



การท่องเที่ยวแห่งประเทศไทย
TOURISM AUTHORITY OF THAILAND

สถิติการท่องเที่ยวภายในประเทศ
ประจำปี 2548

ภาคตะวันออกเฉียงเหนือ

Happiness

เที่ยวที่ไหน ไม่สุขใจเท่าบ้านเรา

คำนำ

รายงานโครงการสำรวจสถิติการท่องเที่ยวภายในประเทศปี 2548 ภาคตะวันออก เชียงเหนือฉบับนี้ เป็นผลสรุปการสำรวจภาวะการท่องเที่ยวของผู้เยี่ยมเยือนอันประกอบด้วย นักท่องเที่ยวและนักท่องเที่ยว ทั้งชาวไทยและชาวต่างประเทศที่เดินทางเข้ามาท่องเที่ยวในพื้นที่ภาค ตะวันออกเฉียงเหนือ 19 จังหวัด ได้แก่ จ.กาฬสินธุ์, จ.ขอนแก่น, จ.ชัยภูมิ, จ.นครพนม, จ.นครราชสีมา (อ.โคราชและอ.ปากช่อง), จ.บุรีรัมย์, จ.มหาสารคาม, จ.มุกดาหาร, จ.ยโสธร, จ.ร้อยเอ็ด, จ.เลย, จ.ศรีสะเกษ, จ.สกลนคร, จ.สุรินทร์, จ.หนองคาย, จ.หนองบัวลำภู, จ.อำนาจเจริญ, จ.อุดรธานี และ จ.อุบลราชธานี โดยการท่องเที่ยวแห่งประเทศไทย (ททท.) กองวิชาการ ฝายนโยบายและแผน เป็นผู้ดำเนินการรวบรวมข้อมูล โดยประสานงานกับเจ้าหน้าที่ใน พื้นที่ในการสำรวจข้อมูลจากสถานพักแรม ซึ่งประกอบด้วยจำนวนคนเข้าพักแรมรายสัปดาห์ วันพัก เฉลี่ย และคนพักต่อห้อง รวมทั้งพนักงานสัมภาษณ์ที่ใช้แบบสอบถามสัมภาษณ์ผู้เยี่ยมเยือนในแต่ละพื้นที่ ตามสถานที่ต่าง ๆ คือ จุดเดินทางออก จุดท่องเที่ยวและจุดพักแรม ระหว่างเดือน มกราคม – ธันวาคม 2548 รวมระยะเวลา 12 เดือน แล้วทำการประมาณการผู้เยี่ยมเยือนที่เดินทาง เข้าไปท่องเที่ยวในแต่ละจังหวัดข้างต้น หวังว่าผลการศึกษานี้จะเป็นข้อมูลพื้นฐานเชิงสถิติด้าน การท่องเที่ยวที่จะเอื้อประโยชน์ต่อการวางแผนพัฒนาและส่งเสริมอุตสาหกรรมท่องเที่ยวต่อไป

ขอขอบคุณผู้ประสานงานเก็บข้อมูลตามสถานพักแรม พนักงานสัมภาษณ์ โรงแรม ทำอากาศยานแห่งประเทศไทย สถานีรถไฟ สถานีขนส่งผู้โดยสาร สถานที่ท่องเที่ยว ตลอดจน นักท่องเที่ยวที่ตกเป็นตัวอย่างในการสัมภาษณ์ ณ สถานที่ต่าง ๆ คือจุดเดินทางออก จุดท่องเที่ยว และจุดพักแรมในแต่ละจังหวัดที่ให้การสนับสนุนร่วมมือประสานงานและช่วยให้การดำเนินงาน โครงการนี้ลุล่วงไปด้วยดีมา ณ โอกาสนี้

งานฐานข้อมูลการตลาด

กองวิชาการ

การท่องเที่ยวแห่งประเทศไทย

มิถุนายน 2549

บทนำ

1.แนวคิดเรื่องการท่องเที่ยว

◎ การท่องเที่ยวประกอบด้วยกิจกรรมต่างๆ ของบุคคลที่เดินทางและพักอาศัยในสถานที่อื่นที่ไม่ใช่ที่อยู่อาศัยปกติเพื่อการพักผ่อนหย่อนใจ เพื่อธุรกิจและเพื่อวัตถุประสงค์อื่นๆ เป็นเวลาติดต่อกันไม่เกิน 1 ปี

◎ การใช้แนวคิดแบบกว้างนี้ทำให้เกิดความเป็นไปได้ในการวินิจฉัยเพื่อจำแนกการท่องเที่ยวระหว่างประเทศ และการท่องเที่ยวภายในประเทศ “การท่องเที่ยว” เกี่ยวข้องถึงกิจกรรมทั้งหมดของ “ผู้เยี่ยมชมเยือน (visitors)” รวมไปถึง “นักท่องเที่ยว (ผู้เยี่ยมชมเยือนแบบค้างคืน หรือ over-night visitors)” และ “นักท่องเที่ยว (ผู้มาเยือนและจากสถานที่นั้นไปภายในวันเดียวกัน หรือ same-day visitors)”

2.รูปแบบของการท่องเที่ยว รูปแบบของการท่องเที่ยวแบ่งได้ดังต่อไปนี้ :

(ก) การท่องเที่ยวภายในประเทศ (Domestic Tourism) หมายถึงผู้พำนักอาศัยที่มีถิ่นพำนักอยู่ในประเทศและเดินทางท่องเที่ยวภายในประเทศ

(ข) การท่องเที่ยวขาเข้า (Inbound Tourism) หมายถึงผู้พำนักอาศัยที่มีถิ่นพำนักในต่างประเทศและเดินทางเข้ามาท่องเที่ยวในอีกประเทศหนึ่ง

(ค) การท่องเที่ยวขาออก (Outbound Tourism) หมายถึงผู้พำนักอาศัยที่มีถิ่นพำนักอยู่ในประเทศและเดินทางออกไปยังประเทศอื่น

◎ รูปแบบเดียวกันของการท่องเที่ยวอาจจะอธิบายได้โดยการแทนที่คำว่า “ประเทศ” ด้วยคำว่า “ภูมิภาค” ในกรณีนี้รูปแบบการท่องเที่ยวเหล่านี้จะไม่ได้หมายความถึงประเทศอีกต่อไป แต่จะเป็นภูมิภาคแทน คำว่า “ภูมิภาค” อาจจะหมายความถึงพื้นที่ภายในประเทศนั้นหรือกลุ่มประเทศซึ่งรวมเป็นภูมิภาค

◎ รูปแบบพื้นฐาน 3 ประเภทของการท่องเที่ยว สามารถนำมาผสมความหมายรวมกันได้หลายวิธี เพื่อที่จะก่อให้เกิดการแตกแขนงประเภทการท่องเที่ยว ดังต่อไปนี้

(ก) การท่องเที่ยวในประเทศ (Internal Tourism) ประกอบด้วยการท่องเที่ยวภายในประเทศ (Domestic Tourism) และการท่องเที่ยวขาเข้า (Inbound Tourism)

(ข) การท่องเที่ยวระดับชาติ (National Tourism) ประกอบด้วยการท่องเที่ยวภายในประเทศ (Domestic Tourism) และการท่องเที่ยวขาออก (Outbound Tourism)

(ค) การท่องเที่ยวระหว่างประเทศ (International Tourism) ประกอบด้วยการท่องเที่ยวขาเข้า (Inbound Tourism) และการท่องเที่ยวขาออก (Outbound Tourism)

◎ คำว่า “ภายในประเทศ” (Domestic) ในบริบทของการท่องเที่ยวได้สงวนเอาความหมายแฝงของการตลาดดั้งเดิมเอาไว้อันหมายความไปถึงผู้พำนักอาศัยที่มีถิ่นพำนักอยู่ในประเทศและเดินทางท่องเที่ยวภายในประเทศของตนเอง ทำให้มีความหมายผนวกรวมทั้ง การท่องเที่ยวภายในประเทศ (Domestic Tourism) และการท่องเที่ยวขาเข้า (Inbound Tourism)

3. หน่วยพื้นฐานของการท่องเที่ยว

หน่วยพื้นฐานของการท่องเที่ยวมีความหมายถึง ปัจเจกบุคคลหรือครอบครัวผู้ซึ่งเป็นประชากรของกิจกรรมการท่องเที่ยวต่างๆ และสามารถนำมาใช้ในการสำรวจในฐานะที่เป็นหน่วยสถิติ (ถึงอย่างไรก็ตามแนวคิดของหน่วยสถิติอาจมีความหมายในขอบเขตที่กว้างกว่ากันหรือแตกต่างกัน ดังเช่น หน่วยที่ใช้ในการศึกษาจำนวนประชากรที่ใช้ในการศึกษา การประมวผล การวิเคราะห์) แนวความคิดทั้งหมดของผู้เดินทาง (Traveler) หมายถึงบุคคลใดก็ตามที่เดินทางระหว่างประเทศสองประเทศหรือมากกว่านั้นหรือเดินทางระหว่างสถานที่สองแห่งหรือมากกว่านั้นภายในประเทศที่ผู้เดินทางนั้นพำนักอาศัยอยู่

◎ ผู้เดินทางระหว่างประเทศ (International Traveler) หมายถึง บุคคลใดก็ตามที่เดินทางออกนอกประเทศที่ตนพำนักอาศัยอยู่ (โดยไม่คำนึงถึงวัตถุประสงค์และวิธีการในการเดินทาง ถึงแม้ว่าบุคคลนั้นจะเดินทางด้วยการเดินเท้าก็ตาม)

◎ ผู้เดินทางภายในประเทศ (Domestic Traveler) หมายถึง บุคคลใดก็ตามที่เดินทางภายในประเทศที่ตนพำนักอาศัยอยู่ (โดยไม่คำนึงถึงวัตถุประสงค์และวิธีการในการเดินทาง ถึงแม้ว่าบุคคลนั้นจะเดินทางด้วยการเดินเท้าก็ตาม) ความแตกต่างระหว่างประเภทของผู้เดินทางซึ่งแบ่งออกกว้างๆ ได้เป็น 2 ประเภท อันได้แก่

- ผู้มาเยือน (Visitors)
- ผู้เดินทางประเภทอื่น (Other Travelers)

ผู้เดินทางทุกประเภทที่เกี่ยวข้องกับการท่องเที่ยวก็คือผู้มาเยือน (Visitors) โดยแบ่งออกเป็น 2 กลุ่ม คือ

1. นักท่องเที่ยว (ผู้มาเยือนแบบค้างคืน (Overnight visitors))
2. นักทัศนาจร (ผู้ที่มาเยือนและจากสถานที่นั้นไปภายในวันเดียวกัน (Same-day Visitors))

สำหรับวัตถุประสงค์ของสถิติการท่องเที่ยว คำว่า "ผู้มาเยือน (Visitors)" คือบุคคลใดก็ตามที่เดินทางจากที่อยู่อาศัยปกติไปยังสถานที่อื่น ไม่เกิน 1 ปี และมีวัตถุประสงค์หลักของการเดินทางที่นอกเหนือไปจากการประกอบอาชีพหรือหารายได้ภายในสถานที่ที่บุคคลนั้นเดินทางไปเยี่ยมชมเยือน

บรรทัดฐานที่สำคัญ 3 ประการ ที่มีรายละเอียดชัดเจนเพื่อใช้ในการจำแนกผู้มาเยือน (Visitors) ออกจากผู้เดินทางประเภทอื่น (Other Travelers) ได้แก่

- (ก) การเดินทางจะต้องเป็นการเดินทางไปยังสถานที่ที่ไม่ใช่ที่อยู่อาศัยปกติ และไม่ับรวมการเดินทางประจำไปยังที่ทำงานหรือสถานการศึกษาและที่อยู่ภูมิลำเนาของบุคคลนั้นๆ
- (ข) การพักค้างคืนในสถานที่ที่ไปเยี่ยมชมเยือนนั้นติดต่อกันได้ไม่เกิน 1 ปี ถ้าผู้มาเยือนพักค้างคืนในสถานที่นั้นเกินระยะเวลาที่กำหนดจะกลายเป็นผู้ที่มีถิ่นพำนักอยู่ในสถานที่ที่ไปเยือน
- (ค) วัตถุประสงค์หลักของการเดินทางไปเยี่ยมชมเยือนสถานที่นั้นต้องนอกเหนือไปจากการประกอบอาชีพหรือหารายได้ภายในสถานที่นั้น ซึ่งจะไม่นับรวมการเคลื่อนไหวของผู้ย้ายถิ่นเพื่อเดินทางไปทำงาน

4.ประเภทของสถานพักแรม หมายถึงสถานที่ที่นักเดินทางใช้พักระหว่างเดินทาง จำแนกตามลักษณะการใช้บริการ

1. โรงแรม คือ ที่พักแรมที่สร้างขึ้นเฉพาะและแบ่งเป็นห้องพัก มีสิ่งอำนวยความสะดวกแก่นักเดินทาง และเก็บค่าเช่าเป็นรายห้อง

2. เกสต์เฮ้าส์ คือ บ้านที่ดัดแปลงหรือสร้างขึ้นและแบ่งห้องเป็นที่พักแรม โดยเก็บค่าเช่า

3. บังกาโล คือ ที่พักแรมที่กลุ่มบุคคลหรือสถาบันจัดไว้เพื่อให้นักท่องเที่ยว โดยเก็บค่าเช่า

4. รีสอร์ท คือ ที่พักที่มีลักษณะห้องพักเป็นหลัง ๆ มีบริเวณแวดล้อมด้วยธรรมชาติ

5. บ้านรับรอง คือ ที่พักหน่วยราชการ บริษัท หรือเอกชนจัดไว้เพื่อใช้รับรองหรือพักผ่อน โดยไม่เก็บค่าเช่า เช่น

5.1 บ้านรับรองของหน่วยราชการ หมายถึงที่พักที่หน่วยราชการจัดสร้างไว้ในจังหวัดต่างๆ เพื่อรับรองแขกของทางราชการหรือผู้เกี่ยวข้องเข้าพัก สถานที่พักในลักษณะนี้มักจะไม่ต้องเสียค่าเช่า

5.2 บ้านรับรองของบริษัทเอกชน หมายถึงที่พักที่บริษัทเอกชนได้จัดสร้างไว้ในจังหวัดต่าง ๆ เพื่อรับรองหรือให้พนักงานของบริษัทที่เดินทางไปจังหวัดนั้นๆ ได้ใช้เป็นสวัสดิการของบริษัท

6. บ้านญาติหรือบ้านเพื่อน คือบ้านญาติมิตรของนักท่องเที่ยวที่จัดให้เป็นที่พักแรม โดยไม่เก็บค่าเช่า

7. โมเต็ล คือ ที่พักที่สร้างขึ้นเฉพาะ โดยเก็บค่าเช่า มีห้องพักแต่ละห้อง หรือมีห้องพักส่วนหนึ่งที่มีลักษณะและการใช้สอยเช่นเดียวกับโรงแรม แต่เนื่องจากลักษณะการใช้ห้องพักประเภทนี้ในประเทศไทยส่วนใหญ่ไม่ใช่เพื่อการท่องเที่ยว ดังนั้นในการรวบรวมข้อมูลสถานพักแรมจึงไม่นับรวมห้องพักประเภทนี้ รวมอยู่ในห้องพักสำหรับนักท่องเที่ยว

8. ที่พักของหน่วยราชการ ณ แหล่งท่องเที่ยว หมายถึงที่พักของหน่วยราชการต่างๆ ที่ตั้งอยู่ ณ สถานที่ทำการของหน่วยราชการซึ่งอยู่ในบริเวณแหล่งท่องเที่ยวนั้น เพื่อไว้บริการนักท่องเที่ยวได้เข้าพัก โดยการจะเข้าพักแต่ละครั้งจะต้องติดต่อกับหน่วยงานเจ้าของสังกัดก่อน เช่น ที่พักของอุทยานแห่งชาติ กรมป่าไม้ และเขื่อนต่างๆ ของการไฟฟ้าฝ่ายผลิตและของกรมชลประทาน เป็นต้น

9. ที่พักอื่น ๆ เช่น

- วัด หมายถึงสถานที่ประกอบกิจกรรมทางศาสนา ซึ่งได้จัดบริเวณส่วนหนึ่งให้เป็นที่พักสำหรับผู้เดินทาง และบริการโดยไม่คิดค่าเช่า นอกจากผู้เข้าพักจะทำบุญถวายวัดตามกำลังศรัทธา

- หอพักเยาวชน หมายถึงที่พักที่กลุ่มบุคคลจัดไว้เพื่อสมาชิกของกลุ่มมาใช้บริการ โดยเสียค่าเช่าในอัตราประหยัด และเปิดให้บุคคลภายนอกมาใช้บริการได้ เช่น YMCA เป็นต้น

5.ประเภทของพาหนะที่ใช้ในการเดินทาง

1. เครื่องบิน

2. รถไฟ

3. รถโดยสารประจำทาง คือ รถที่ใช้ขนส่งผู้โดยสารตามเส้นทางที่กำหนดคิดค่าบริการเป็นรายบุคคล และมีที่นั่งเกินกว่า 7 คนขึ้นไป ทั้งที่มีเครื่องปรับอากาศและไม่มีเครื่องปรับอากาศ

4. รถบริการนำเที่ยว คือ รถที่ใช้บริการท่องเที่ยว ซึ่งจัดกำหนดการไว้ล่วงหน้ามีการเก็บค่าบริการเป็นรายบุคคลในลักษณะเหมาจ่าย และมีที่นั่งเกินกว่า 7 คนขึ้นไป
5. รถยนต์ส่วนบุคคล คือรถยนต์ส่วนตัวของนักเดินทาง หรือรถยนต์ของหน่วยราชการ หรือเอกชน ที่นักเดินทางใช้โดยไม่มีอัตราค่าบริการ มีขนาดและลักษณะใดก็ได้
6. พาหนะอื่น ๆ ที่ใช้ในการเดินทางทางน้ำและทางทะเล หมายถึงพาหนะที่นักท่องเที่ยวใช้ในการข้ามฟากไปยังแหล่งท่องเที่ยวอีกแหล่งหนึ่งที่อยู่นอกพื้นดิน ได้แก่ เรือนำเที่ยว เรือสำราญ เรือเช่าโดยสารทางน้ำ เรือโดยสารตามชายฝั่งทะเลและข้ามมหาสมุทรแบบมีตารางและไม่ตารางเวลา เช่น เรือเฟอร์รี่ เรือเรือเหมาลำ

6.หมวดค่าใช้จ่าย จำแนกเป็นหมวดค่าใช้จ่ายหลัก 7 หมวดดังต่อไปนี้

1. ค่าใช้จ่ายเพื่อเป็นค่าที่พัก เช่น ค่าใช้จ่ายที่จ่ายเป็นค่าเช่า/ค่าบริการ โรงแรม เกสต์เฮาส์ รีสอร์ท/บังกะโล ที่พักอุทยาน ค่าบำรุงวัด(กรณีพักวัด)อื่น ๆ
2. ค่าใช้จ่ายเพื่อเป็นค่าอาหาร/เครื่องดื่ม รวมค่าอาหาร/เครื่องดื่มทุกรายการที่จ่ายระหว่างท่องเที่ยวในจังหวัดที่เดินทางไป
3. ค่าใช้จ่ายเพื่อเป็นค่าบริการท่องเที่ยวในพื้นที่ เช่นค่าใช้จ่ายที่จ่ายเพื่อเป็นค่าบริการนำเที่ยวโดยตรง (ค่าไกด์) ค่าผ่านประตูเพื่อเข้าชมพิพิธภัณฑ์ อุทยาน สวนสัตว์ โบราณสถาน เป็นต้น
4. ค่าใช้จ่ายเพื่อเป็นค่าพาหนะเดินทางในพื้นที่ เช่น ค่าใช้จ่ายที่จ่ายเพื่อเป็นค่าเดินทางระหว่างท่องเที่ยวภายในจังหวัด เช่น รถไฟ ค่ารถโดยสารประทางในจังหวัด Taxi ตุ๊กตุ๊ก สามล้อ รถม้า เรือโดยสาร เรือข้ามฟาก รถเช่า เป็นต้น ซึ่งไม่รวมค่าโดยสารระหว่างจังหวัด
5. ค่าใช้จ่ายเพื่อเป็นค่าซื้อสินค้าและของที่ระลึก เช่น ค่าใช้จ่ายที่จ่ายเพื่อซื้อสินค้าทั้งสินค้าอุปโภค/บริโภค เพื่อกลับไปยังถิ่นที่อยู่ถาวรของตน แต่ต้องไม่ใช่เพื่อนำกลับไปขายต่อ เช่น สินค้าประเภทอัญมณี เสื้อผ้าสำเร็จรูป ผ้าไหม สินค้าประเภทเบรนเนม หรือเครื่องหนัง เป็นต้น
6. ค่าใช้จ่ายทางด้านความบันเทิง เช่นค่าใช้จ่ายที่จ่ายเพื่อเข้าร่วมกิจกรรมเอง เพื่อความสำราญ/บันเทิง เช่น ค่าบริการเชิงสุขภาพ กอล์ฟ ดำน้ำ ล่องแก่ง กีฬาต่างๆ การชมการแสดงทางศิลปวัฒนธรรม/การแสดงสินค้า ค่าเช่าอุปกรณ์กีฬาบางชนิดเช่นเจ็ตสกี บานาโบ้ต เป็นต้น
7. ค่าใช้จ่ายอื่น ๆ เช่นค่าทำบุญ ค่ารักษาพยาบาล ค่าฟิล์ม เป็นต้น

ระยะเวลาพักนักเฉลี่ย คือ จำนวนคืนพักที่นักท่องเที่ยวพักระหว่างเดินทางไปท่องเที่ยวในจังหวัดใดจังหวัดหนึ่ง เช่น นาย ก เดินทางจากกรุงเทพไปท่องเที่ยวในจังหวัดขอนแก่น 3 คืน โดยพักโรงแรม 2 คืน พักบ้านญาติ/เพื่อน 1 คืน เป็นต้น

7.ขั้นตอนการรวบรวมข้อมูลสถิตินักท่องเที่ยวภายในประเทศ

❶ **สำรวจข้อมูลด้านสถานพักแรม**

ในการดำเนินการรวบรวมข้อมูลจำนวนนักท่องเที่ยวที่เข้าพักแรมในสถานประกอบการประเภทโรงแรม เกสต์เฮาส์ รีสอร์ท บังกะโล นั้น เป็นการดำเนินงานของ ททท.ภูมิภาคในการจัดส่งแบบสอบถาม

ขอความร่วมมือไปยังสถานประกอบการพักรีสอร์ทหรือนักท่องเที่ยวทุกประเภทยกเว้นสถานประกอบการประเภทชั่วคราว(ม่านรูด) ห้องพักที่ให้เช่ารายเดือนหรือห้องพักที่เปิดบริการสำหรับ Saleman เพื่อสำรวจจำนวนผู้เข้าพักแรมรายสัญชาติ ระยะเวลาพำนักเฉลี่ย คนพักต่อห้อง จำนวนห้องพักที่ขายได้ในแต่ละเดือน โดยในแต่ละจังหวัดจะมีประเภทของสถานพักรีสอร์ทแตกต่างกันไป ขึ้นอยู่กับการกระจายตัวของแหล่งท่องเที่ยวและสถานพักรีสอร์ท โดยการรวบรวมจำนวนคนเข้าพักแรมรายสัญชาติ อัตราการเข้าพักเฉลี่ย(Occupancy Rate : OR) ระยะเวลาพำนักเฉลี่ย(Stay) หรือคืนพักรีสอร์ท จำนวนคนพักต่อห้อง ในสถานพักรีสอร์ทเป็นรายเดือนหรือรายไตรมาส นั้น ตามแบบสอบถาม

① อัตราการเข้าพักเฉลี่ย(Occupancy Rate : OR) หรือร้อยละของจำนวนห้องพักที่ขายได้ในแต่ละเดือนเทียบกับจำนวนห้องทั้งหมด

$$\text{อัตราการเข้าพักเฉลี่ยต่อเดือน} = \frac{\text{จำนวนห้องพักที่ขายได้ในเดือนนั้น} \times 100}{\text{จำนวนวัน} \times \text{จำนวนห้องพักทั้งหมด}}$$

ห้องพักที่ขายได้ คือ จำนวนห้องพักของสถานพักรีสอร์ทที่ขายให้กับผู้เข้าพักแรม รับผิดชอบการแบ่งกลุ่มโรงแรมเพื่อการท่องเที่ยวที่ ททท. ได้กำหนดการแบ่งตามระดับราคาห้องพัก โดยพิจารณาจากราคาประกาศขายต่ำสุด (Rack Rate) เพื่อประโยชน์ในการดำเนินการวิเคราะห์สถานการณ์ และการวางแผนการตลาดเท่านั้น ซึ่งสามารถจัดกลุ่มได้ดังนี้

- กลุ่ม 1 :ราคาตั้งแต่ 2,500 บาทขึ้นไป
- กลุ่ม 2 :ราคาตั้งแต่ 1,500 - 2,499 บาท
- กลุ่ม 3 :ราคาตั้งแต่ 1,000 - 1,499 บาท
- กลุ่ม 4 :ราคาตั้งแต่ 500 - 999 บาท
- กลุ่ม 5 :ราคาต่ำกว่า 500 บาท

② ระยะเวลาพำนักเฉลี่ยในสถานพักรีสอร์ท(Stay)คือจำนวนคืนพักรีสอร์ทที่ผู้เข้าพักแรมคนหนึ่งใช้บริการในโรงแรมนั้นแต่ละครั้ง

③ คนพักต่อห้อง(Person/Room : P/R) คือจำนวนคนเฉลี่ยที่ใช้บริการห้องพักห้องใดห้องหนึ่งแต่ละครั้ง หรือห้องพักห้องหนึ่งมีคนเข้าพักเฉลี่ยกี่

$$\text{Pop (Group}_N) = \frac{\{\text{Room}_N \text{ คูณ OR}_N \text{ คูณ P/R}_N \text{ คูณ จำนวนวันในเดือนนั้น}\}}{(\text{Stay}_N \text{ คูณ } 100)}$$

8. การประมาณจำนวนนักท่องเที่ยว นักทัศนาจร ตามประเภทพาหนะเดินทาง

8.1 การประมาณนักท่องเที่ยว

ขั้นตอนนี้เป็นดำเนินการสำรวจข้อมูลจากผู้ที่เดินทางเข้าไปในแต่ละจังหวัดโดยการสัมภาษณ์นักท่องเที่ยวโดยตรง ตามจุดการเดินทาง 3 จุดคือจุดท่องเที่ยว จุดเดินทางออก(รถไฟ เครื่องบิน บขส ท่าเรือ) และจุดพักรีสอร์ท ประมาณเดือนละ 200 -400 ตัวอย่าง เพื่อทราบ พฤติกรรมการเดินทางของผู้เยี่ยมชมรายจังหวัด(ตัวอย่างแบบสอบถามแนบ 2) และนำสัดส่วนที่ได้มาประมาณการจำนวนการเดินทางตามประเภท

ของพาหนะ(Pop) รวมทั้งเพื่อศึกษาโครงสร้างทั่วไป ลักษณะการเดินทาง การใช้จ่ายเฉลี่ย วันพัก หลังจากนั้นจึงทำการประมาณจำนวนผู้เยี่ยมชมเบื้องต้นนี้

1. เป็นการหาจำนวนการเดินทางท่องเที่ยวภายในประเทศของนักท่องเที่ยว(Tourist) ทั้งคนไทยและชาวต่างประเทศ ที่เดินทางไปเยือนในแต่ละพื้นที่ศึกษา โดยใช้แบบสอบถาม ณ จุดพักแรม สํารวจทุกเดือน ทั้งช่วงวันหยุดและวันธรรมดา จากแบบสอบถาม ณ จุดพักแรม เราจะถามนักท่องเที่ยวว่าท่านเดินทางเข้ามาจังหวัดนี้โดยพาหนะประเภทใด หลังจากนั้นจึงนำจำนวนนักท่องเที่ยวที่พักในสถานพักแรมทั้งหมด

2. ประมาณจำนวนนักท่องเที่ยวที่พักแรมอื่น ๆ คือ กลุ่มที่พักแรมตามบ้านญาติ/เพื่อน บ้านพักอุทยาน บ้านรับรองและอื่น ๆ นั้น จะใช้แบบสอบถามนักท่องเที่ยว(ค้างคืน)จากจุดท่องเที่ยว/จุดเดินทางออก ซึ่งจะถามนักท่องเที่ยวท่านเดินทางเข้าจังหวัดนี้ด้วยพาหนะประเภทใด และพักแรมที่ไหน เนื่องจากเราไม่มีจำนวนนักท่องเที่ยวที่รวบรวมได้จริงของกลุ่มนี้จึงต้องมีการประมาณการเทียบค่าจากนักท่องเที่ยวที่พักแรมในสถานพักแรม/ตามพาหนะต่าง ๆ (สำหรับกลุ่มที่เดินทางมากับบริษัทนำเที่ยว นั้น ส่วนใหญ่จะเป็นการพักแรมในโรงแรม พาหนะที่ใช้ในการเดินทางส่วนใหญ่เป็นรถส่วนตัว(รถของบริษัททัวร์) เครื่องบิน รถไฟ)

8.2 การประมาณจำนวนนักทัศนจร

การประมาณจำนวนนักทัศนจร(Excursionist or Same day Visitor) นั้นเราจะพิจารณาจากประเภทของพาหนะที่นักทัศนจรใช้ในการเดินทาง ซึ่งสำรวจจากผู้เยี่ยมชมที่ไม่มีการค้างคืน (นักทัศนจร) ณ จุดเดินทางออก/จุดท่องเที่ยวในแหล่งท่องเที่ยวที่ท่านเดินทางไป โดยถามว่าท่านเดินทางเข้ามาท่องเที่ยวครั้งนี้เดินทางเข้ามาโดยวิธีใด

9.ประมาณจำนวนรายได้จากการท่องเที่ยว

เป็นขั้นตอนสุดท้ายเพื่อหาคำนวณหารายได้ที่เกิดจากการท่องเที่ยวในแต่ละแหล่งท่องเที่ยว โดยในทางปฏิบัติเราไม่สามารถหารายได้จากการท่องเที่ยวได้โดยตรง เราจึงจำเป็นต้องหาจากการใช้จ่ายของนักท่องเที่ยวแต่ละคนย้อนกลับไป จากค่าใช้จ่ายแต่ละหมวดที่นักท่องเที่ยว นักทัศนจร ใช้จ่ายในแหล่งท่องเที่ยวต่อคนต่อวัน โดยกลุ่มที่จัดการเดินทางเองนั้นเราสามารถสอบถามที่จุดเดินทางออก/จุดท่องเที่ยว เฉลี่ยเป็นต่อคนต่อวันได้ทันที ขณะที่กลุ่มที่เดินทางมากับบริษัทนำเที่ยวนั้นผู้เยี่ยมชมจะตอบได้เฉพาะว่าซื้อทัวร์มาท่องเที่ยวจังหวัดนี้กับบริษัทนำเที่ยวนี้เป็นจำนวนเงินจำนวนหนึ่งเท่านั้น จึงต้องมีการเช็คข้อมูลในหมวดค่าที่พัก ค่าบริการนำเที่ยวและค่าพาหนะเดินทางกลับไปยังบริษัทนำเที่ยวอีกรอบว่าคิดค่าใช้จ่ายแต่ละหมวดอย่างไร ขณะที่ค่าใช้จ่ายหมวดอื่นนั้นนักท่องเที่ยวจะเป็นผู้จ่ายเองนอกเหนือจากค่าทัวร์หลังจากนั้นจึงคำนวณหารายได้จากการท่องเที่ยวดังนี้

1. รายได้จากนักท่องเที่ยว = จำนวนนักท่องเที่ยว คูณ วันพัก คูณ ค่าใช้จ่ายต่อคนต่อวัน
2. รายได้จากนักทัศนจร = จำนวนนักทัศนจร คูณ ค่าใช้จ่ายต่อคนต่อวัน
3. รายได้ของผู้เยี่ยมชม = รายได้จากนักท่องเที่ยว + รายได้จากนักทัศนจร

สถิติการท่องเที่ยวภายในประเทศ ภาคตะวันออกเฉียงเหนือ ปี 2548

	หน้า
สถิติการท่องเที่ยวภายในจังหวัดกาฬสินธุ์.....	1
สถิติการท่องเที่ยวภายในจังหวัดขอนแก่น.....	30
สถิติการท่องเที่ยวภายในจังหวัดชัยภูมิ.....	61
สถิติการท่องเที่ยวภายในจังหวัดปราจีนบุรี.....	91
สถิติการท่องเที่ยวภายในอำเภอโคราช จ.นครราชสีมา.....	121
สถิติการท่องเที่ยวภายในอำเภอปากช่อง จ.นครราชสีมา.....	151
สถิติการท่องเที่ยวภายในจังหวัดนครราชสีมา (รวม อ.โคราชและปากช่อง).....	183
สถิติการท่องเที่ยวภายในจังหวัดบุรีรัมย์.....	209
สถิติการท่องเที่ยวภายในจังหวัดมหาสารคาม.....	238
สถิติการท่องเที่ยวภายในจังหวัดมุกดาหาร.....	268
สถิติการท่องเที่ยวภายในจังหวัดยโสธร.....	298
สถิติการท่องเที่ยวภายในจังหวัดร้อยเอ็ด.....	325
สถิติการท่องเที่ยวภายในจังหวัดเลย.....	355
สถิติการท่องเที่ยวภายในจังหวัดศรีสะเกษ.....	382
สถิติการท่องเที่ยวภายในจังหวัดสกลนคร.....	409
สถิติการท่องเที่ยวภายในจังหวัดสุรินทร์.....	438
สถิติการท่องเที่ยวภายในจังหวัดหนองคาย.....	467
สถิติการท่องเที่ยวภายในจังหวัดหนองบัวลำภู.....	498
สถิติการท่องเที่ยวภายในจังหวัดอำนาจเจริญ.....	525
สถิติการท่องเที่ยวภายในจังหวัดอุดรธานี.....	552
สถิติการท่องเที่ยวภายในจังหวัดอุบลราชธานี.....	582

สถานการณ์การท่องเที่ยวจังหวัดกาฬสินธุ์

ภาพรวมของการเดินทางท่องเที่ยวของจังหวัดกาฬสินธุ์ มีอัตราการเติบโตไปในทิศทางที่ดีคิดเป็นร้อยละ 23.40 โดยจะแบ่งเป็นชาวไทยเพิ่มขึ้นในอัตราที่ดี ร้อยละ 23.12 สำหรับชาวต่างชาติ มีอัตราการเติบโตสูงเช่นกันคิดเป็นร้อยละ 64.23 และนักท่องเที่ยวจะค่อนข้างน่าสนใจ พบว่ามีอัตราการเพิ่มขึ้นถึงร้อยละ 31.68 ส่วนใหญ่จะเป็นชาวไทย และปัจจัยที่คาดว่าจะส่งผลดีต่อการเพิ่มขึ้นของนักท่องเที่ยวน่าจะมาจากแหล่งท่องเที่ยวหลักที่ยังคงได้รับความสนใจ อาทิ เขื่อนลำปาว หาดดอกเกด และซากกระดูกไดโนเสาร์ภูกุ้มข้าว รวมทั้ง แหล่งผลิตผ้าไหมแพรวาบ้านโพน ที่มีชื่อเสียงเป็นที่รู้จัก และได้รับความสนใจจากนักท่องเที่ยวที่นิยมผ้าไหมไทยที่มีคุณภาพและสวยงาม ซึ่งเป็นเอกลักษณ์ของจังหวัดนี้และชื่อเป็นสินค้าของที่ระลึก หรือเป็นของฝากได้ และอีกประการหนึ่งมีการเดินทางมาเพื่อเยี่ยมญาติของชาวไทยที่อยู่ต่างประเทศ และได้เชิญชวนครอบครัว เพื่อนฝูง ให้เดินทางมาท่องเที่ยวในพื้นที่เพิ่มขึ้น โดยจะเห็นจากสัดส่วนการเข้าพักบ้านญาติ/เพื่อน ในอัตราร้อยละ 54.40 รวมทั้งมีการจัดประชุมของทั้งภาครัฐ/เอกชน ในพื้นที่อย่างต่อเนื่อง และสามารถรองรับการจัดประชุมได้เช่นกัน

การเดินทางส่วนใหญ่จะนิยมใช้รถยนต์ส่วนตัว และรถโดยสารประจำทาง ตามลำดับ เมื่อพิจารณาจากถิ่นที่อยู่ จะเห็นได้ว่ามาจากภาคตะวันออกเฉียงเหนือ ร้อยละ 56.47 และนักท่องเที่ยวมีค่าใช้จ่ายเฉลี่ยต่อวันประมาณ 480.05 บาท เพิ่มขึ้นร้อยละ 16.98 คิดเป็นรายได้ทั้งสิ้น 372.08 ล้านบาท ส่วนนักท่องเที่ยวมีค่าใช้จ่ายเฉลี่ยประมาณ 230.86 บาท เพิ่มขึ้นร้อยละ 55.37 ก่อให้เกิดรายได้ในแหล่งท่องเที่ยว 30.79 ล้านบาท ดังนั้น ผู้เยี่ยมเยือนมีค่าใช้จ่ายเฉลี่ยประมาณ 443.64 ล้านบาท เพิ่มขึ้นร้อยละ 36.79 ส่วนใหญ่จะใช้จ่ายในเรื่องที่พัก ค่าซื้อสินค้าและของที่ระลึก ตามลำดับ เมื่อรวมรายได้ทั้งหมดที่เกิดจากการท่องเที่ยวภายในประเทศจำนวนทั้งสิ้น 402.87 ล้านบาท เพิ่มขึ้นร้อยละ 40.53

สำหรับสถานการณ์พักรม พบว่ามีจำนวนที่พักทั้งสิ้น 13 แห่ง เพิ่มขึ้นร้อยละ 85.71 มีจำนวนห้องทั้งสิ้น 398 ห้อง เพิ่มขึ้นร้อยละ 18.81 มีอัตราการเข้าพักเฉลี่ยร้อยละ 45.79 ลดลงร้อยละ 7.73 โดยนักท่องเที่ยว สำหรับชาวต่างชาติที่เดินทางเข้าพักในพื้นที่สามารถแยกเป็นรายสัญชาติ ได้แก่ อังกฤษ ญี่ปุ่น อเมริกา เยอรมนี สวิสเซอร์แลนด์ ตามลำดับ

Internal Tourism in Kalasin

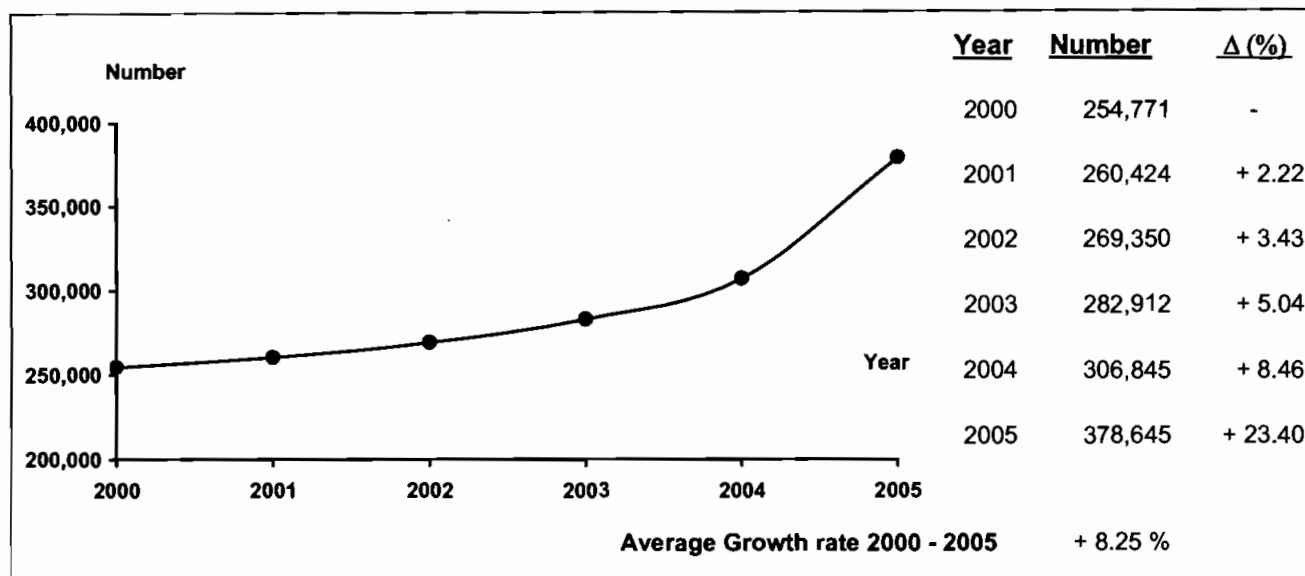

Profile

2005	2004	% Δ
------	------	-----

2005	2004	% Δ
------	------	-----

Visitors

	2005	2004	% Δ
Thai	375,178	304,734	+ 23.12
Foreigners	3,467	2,111	+ 64.23

Sex

	2005	2004	% Δ
Male	125,284	182,638	- 31.40
Female	253,361	124,207	+ 103.98

Age

	2005	2004	% Δ
Under 25	79,446	54,798	+ 44.98
25 - 34	171,787	101,004	+ 70.08
35 - 44	97,474	94,229	+ 3.44
45 - 54	23,102	41,605	- 44.47
55 and over	6,836	15,209	- 55.05

Travel Arrangement

	2005	2004	% Δ
Group Tour	3,882	811	+ 378.67
Non Group Tour	374,763	306,034	+ 22.46

Average Expenditures (person/day)

	2005	2004	% Δ
Total	443.64	324.33	+ 36.79
Accommodation	115.45	81.54	+ 41.59
Food and Beverage	85.50	83.99	+ 1.80
Shopping and Souvenirs	105.53	70.93	+ 48.78
Entertainment	23.41	15.42	+ 51.82
Sightseeing/ Local Transport	96.80	64.20	+ 50.78
Miscellaneous	16.95	8.25	+ 105.45

Mode of transport

	2005	2004	% Δ
Plane	-	-	-
Train	-	-	-
Bus	110,853	69,218	+ 60.15
Automobile	267,792	237,627	+ 12.69
Others	-	-	-

Purpose of Visit

	2005	2004	% Δ
Holiday	281,564	79,616	+ 253.65
Business	38,018	77,412	- 50.89
Official Visit	20,180	19,549	+ 3.23
Convention	33,551	-	-
Others	5,332	130,268	- 95.91

Average Length of Stay

	2005	2004	% Δ
	3.16	3.22	-

Revenue (Million Baht)

	2005	2004	% Δ
Thai	396.50	281.23	+ 40.99
Foreigners	6.37	5.44	+ 17.10

Internal Tourism in Kalasin 2004 - 2005

Type of Data	2004	Δ (%)	2005	Δ (%)
Visitor	306,845	+ 8.46	378,645	+ 23.40
Thai	304,734	+ 8.28	375,178	+ 23.12
Foreigners	2,111	+ 43.41	3,467	+ 64.23
Tourist	205,559	+ 8.82	245,275	+ 19.32
Thai	203,688	+ 8.67	242,927	+ 19.26
Foreigners	1,871	+ 27.11	2,348	+ 25.49
Excursionist	101,286	+ 7.74	133,370	+ 31.68
Thai	101,046	+ 7.49	132,251	+ 30.88
Foreigners	240	-	1,119	+ 366.25
Average Length of Stay (Day)	3.22	-	3.16	-
Thai	3.21	-	3.16	-
Foreigners	3.52	-	3.02	-
Average Expenditure (Baht/Person/Day)				
Visitor	324.33	+ 2.44	443.64	+ 36.79
Thai	321.39	+ 2.34	440.62	+ 37.10
Foreigners	749.05	- 7.12	775.89	+ 3.58
Tourist	410.36	+ 1.94	480.05	+ 16.98
Thai	407.18	+ 2.18	476.74	+ 17.08
Foreigners	818.41	+ 1.48	861.65	+ 5.28
Excursionist	148.59	+ 2.03	230.86	+ 55.37
Thai	148.45	+ 1.94	230.84	+ 55.50
Foreigners	208.34	-	232.36	+ 11.53
Revenue (Million Baht)				
Visitor	286.67	+ 13.88	402.87	+ 40.53
Thai	281.23	+ 13.64	396.50	+ 40.99
Foreigners	5.44	+ 28.00	6.37	+ 17.10
ACCOMMODATION ESTABLISHMENTS				
Establishments	7	+ 16.67	13	+ 85.71
Rooms	335	+ 6.69	398	+ 18.81
Occupancy Rate (%)	53.52	- 3.69	45.79	- 7.73
Average Length of Stay (Day)	1.54	-	1.31	-
Number of Guest Arrivals	80,365	+ 10.65	108,981	+ 35.61
Thai	78,717	+ 10.30	107,389	+ 36.42
Foreigners	1,648	+ 30.59	1,592	- 3.40

สรุปข้อมูลผู้เยี่ยมเยือน ปี 2548

จังหวัดกาฬสินธุ์

รายการข้อมูล		ไทย	ต่างประเทศ	รวม
จำนวนผู้เยี่ยมเยือน		375,178	3,467	378,645
นักท่องเที่ยว		242,927	2,348	245,275
นักท่องเที่ยว		132,251	1,119	133,370
จำนวนผู้เยี่ยมเยือนจำแนกตามพาหนะการเดินทาง		375,178	3,467	378,645
ประเภท การเดินทาง	เครื่องบิน	-	-	-
	รถไฟ	-	-	-
	รถโดยสารประจำทาง	110,150	703	110,853
	รถส่วนตัว	265,028	2,764	267,792
	อื่น ๆ	-	-	-
จำนวนนักท่องเที่ยวจำแนกตามประเภทที่พัก		242,927	2,348	245,275
โรงแรม/เกสต์เฮาส์/บังกะโล/รีสอร์ท		107,389	1,592	108,981
บ้านญาติ/เพื่อน		132,665	756	133,421
ที่พักในอุทยานฯ		-	-	-
บ้านรับรองฯ		230	-	230
อื่น ๆ		2,643	-	2,643
ระยะเวลาพำนักเฉลี่ยของนักท่องเที่ยว(วัน)		3.16	3.02	3.16
ค่าใช้จ่ายเฉลี่ย/คน/วัน(บาท)		440.62	775.89	443.64
นักท่องเที่ยว		476.74	861.65	480.05
นักท่องเที่ยว		230.84	232.36	230.86
รายได้(ล้านบาท)		396.50	6.37	402.87
นักท่องเที่ยว		365.97	6.11	372.08
นักท่องเที่ยว		30.53	0.26	30.79
จำนวนครั้งเฉลี่ยของการเดินทางในรอบปี(ครั้ง)		3.98	3.61	3.98
นักท่องเที่ยว		4.07	3.51	4.07
นักท่องเที่ยว		3.81	3.81	3.81

หมายเหตุ : ปี 2548 ค่าใช้จ่ายเฉลี่ยรายหมวดเป็นข้อมูลจากการสำรวจนักท่องเที่ยว ณ จุดเดินทางออกของจังหวัดนี้ โดยไม่นับรวมค่าพาหนะเดินทางระหว่างจังหวัด

และค่าใช้จ่ายบางหมวดที่มีการปรับค่าอื่นๆประกอบเช่นค่าที่พัก ปรับตามอัตราแลกเปลี่ยน ค่าอาหาร/เครื่องดื่มปรับตามค่าดัชนีผู้บริโภค ค่าบริการเดินทาง/

ค่าพาหนะการเดินทางปรับตามอัตราแลกเปลี่ยนแปลงค่าบริการนำเที่ยว ราคาน้ำมัน เป็นต้น

สรุปข้อมูลผู้เยี่ยมเยือน ปี 2548

จัดการเดินทางมาเอง

จังหวัดกาฬสินธุ์

รายการข้อมูล		ไทย	ต่างประเทศ	รวม
จำนวนผู้เยี่ยมเยือน		371,797	2,966	374,763
นักท่องเที่ยว		240,953	2,162	243,115
นักท่องเที่ยว		130,844	804	131,648
จำนวนผู้เยี่ยมเยือนจำแนกตามพาหนะการเดินทาง		371,797	2,966	374,763
ประเภท การเดินทาง	เครื่องบิน	-	-	-
	รถไฟ	-	-	-
	รถโดยสารประจำทาง	110,150	703	110,853
	รถส่วนตัว	261,647	2,263	263,910
	อื่น ๆ	-	-	-
จำนวนนักท่องเที่ยวจำแนกตามประเภทที่พัก		240,953	2,162	243,115
โรงแรม/เกสต์เฮาส์/บังกะโล/รีสอร์ท		105,415	1,406	106,821
บ้านญาติ/เพื่อน		132,665	756	133,421
ที่พักในอุทยานฯ		-	-	-
บ้านรับรองฯ		230	-	230
อื่น ๆ		2,643	-	2,643
ระยะเวลาพำนักเฉลี่ยของนักท่องเที่ยว(วัน)		3.17	3.20	3.17
ค่าใช้จ่ายเฉลี่ย/คน/วัน(บาท)		440.93	800.83	444.00
นักท่องเที่ยว		476.65	865.04	480.14
นักท่องเที่ยว		232.18	248.76	232.29
รายได้(ล้านบาท)		394.68	6.18	400.86
นักท่องเที่ยว		364.30	5.98	370.28
นักท่องเที่ยว		30.38	0.20	30.58
จำนวนครั้งเฉลี่ยของการเดินทางในรอบปี(ครั้ง)		3.98	3.57	4.07
นักท่องเที่ยว		4.07	3.48	3.82
นักท่องเที่ยว		3.82	3.81	3.98

หมายเหตุ : ปี 2548 ค่าใช้จ่ายเฉลี่ยรายหมวดเป็นข้อมูลจากการสำรวจนักท่องเที่ยว ณ จุดเดินทางออกของจังหวัดนี้ โดยไม่นับรวมค่าพาหนะเดินทางระหว่างจังหวัด

และค่าใช้จ่ายบางหมวดที่มีการปรับค่าอื่นๆประกอบเช่นค่าที่พัก ปรับตามอัตราแลกเปลี่ยน ค่าอาหาร/เครื่องดื่มปรับตามค่าดัชนีผู้บริโภค ค่าบริการเดินทาง/

ค่าพาหนะการเดินทางปรับตามอัตราแลกเปลี่ยนแปลงค่าบริการนำเที่ยว ราคาน้ำมัน เป็นต้น

สรุปข้อมูลผู้เยี่ยมเยือน ปี 2548
จัดการเดินทางโดยผ่านบริษัทนำเที่ยว
จังหวัดกาฬสินธุ์

รายการข้อมูล		ไทย	ต่างประเทศ	รวม
จำนวนผู้เยี่ยมเยือน		3,381	501	3,882
นักท่องเที่ยว		1,974	186	2,160
นักท่องเที่ยว		1,407	315	1,722
จำนวนผู้เยี่ยมเยือนจำแนกตามพาหนะการเดินทาง		3,381	501	3,882
ประเภท การเดินทาง	เครื่องบิน	-	-	-
	รถไฟ	-	-	-
	รถโดยสารประจำทาง	-	-	-
	รถส่วนตัว	3,381	501	3,882
	อื่น ๆ	-	-	-
จำนวนนักท่องเที่ยวจำแนกตามประเภทที่พัก		1,974	186	2,160
โรงแรม/เกสต์เฮาส์/บังกะโล/รีสอร์ท		1,974	186	2,160
บ้านญาติ/เพื่อน		-	-	-
ที่พักในอุทยานฯ		-	-	-
บ้านรับรองฯ		-	-	-
อื่น ๆ		-	-	-
ระยะเวลาพักเฉลี่ยของนักท่องเที่ยว(วัน)		1.21	1.00	1.19
ค่าใช้จ่ายเฉลี่ย/คน/วัน(บาท)		480.47	379.24	468.64
นักท่องเที่ยว		701.39	698.92	701.21
นักท่องเที่ยว		106.61	190.48	121.95
รายได้(ล้านบาท)		1.82	0.19	2.01
นักท่องเที่ยว		1.67	0.13	1.80
นักท่องเที่ยว		0.15	0.06	0.21
จำนวนครั้งเฉลี่ยของการเดินทางในรอบปี(ครั้ง)		3.41	3.82	3.46
นักท่องเที่ยว		3.76	3.81	3.76
นักท่องเที่ยว		2.92	3.83	3.08

หมายเหตุ : ปี 2548 ค่าใช้จ่ายเฉลี่ยรายหมวดเป็นข้อมูลจากการสำรวจนักท่องเที่ยว ณ จุดเดินทางออกของจังหวัดนี้ โดยไม่นับรวมค่าพาหนะเดินทางระหว่างจังหวัด

และค่าใช้จ่ายบางหมวดที่มีการปรับค่าอื่นๆประกอบเช่นค่าที่พัก ปรับตามอัตราแลกเปลี่ยน ค่าอาหาร/เครื่องดื่มปรับตามค่าดัชนีผู้บริโภค ค่าบริการเดินทาง/

ค่าพาหนะการเดินทางปรับตามอัตราแลกเปลี่ยนแปลงค่าบริการนำเที่ยว ราคาน้ำมัน เป็นต้น

จำนวนผู้เยี่ยมชมอันแนตามสถานที่พัก และพาหนะการเดินทาง ปี 2548
จังหวัดกาฬสินธุ์

รายการ	พาหนะการเดินทาง	ประเภทที่พัก						นักท่องเที่ยว	นักท่องเที่ยว	ผู้เยี่ยมชม
		โรงแรม/เกสต์เฮาส์/บังกาโล/รีสอร์ท	บ้านญาติ/เพื่อน	ที่พักในอุทยานฯ	บ้านพักรับรอง	อื่นๆ				
ประเภทการเดินทาง	เครื่องบิน	-	-	-	-	-	-	-	-	-
	- ต่างประเทศ	-	-	-	-	-	-	-	-	-
	รวม	-	-	-	-	-	-	-	-	-
	รถไฟ	-	-	-	-	-	-	-	-	-
	- ต่างประเทศ	-	-	-	-	-	-	-	-	-
	รวม	-	-	-	-	-	-	-	-	-
	รถโดยสาร - ไทย	17,424	45,695	-	-	1,721	45,310	64,840	110,150	
	- ต่างประเทศ	421	38	-	-	-	244	459	703	
	รวม	17,845	45,733	-	-	1,721	45,554	65,299	110,853	
	รถส่วนตัว - ไทย	89,965	86,970	-	-	922	86,941	178,087	265,028	
	- ต่างประเทศ	1,171	718	-	-	-	875	1,889	2,764	
	รวม	91,136	87,688	-	-	922	87,816	179,976	267,792	
อื่นๆ	-	-	-	-	-	-	-	-	-	
- ต่างประเทศ	-	-	-	-	-	-	-	-	-	
รวม	-	-	-	-	-	-	-	-	-	
รวมทั้งหมด	- ไทย	107,389	132,665	-	-	230	132,251	242,927	375,178	
- ต่างประเทศ	1,592	756	-	-	-	1,119	2,348	3,467		
รวม	108,981	133,421	-	-	230	133,370	245,275	378,645		

หมายเหตุ : ผู้เยี่ยมชม : นักท่องเที่ยวและนักท่องเที่ยว นักท่องเที่ยว : ผู้เยี่ยมชมที่ค้างคืน นักท่องเที่ยว : ผู้เยี่ยมชมที่ไม่ค้างคืน

จำนวนผู้เยี่ยมชม จำนวนตามพาหนะเดินทาง ปี 2548

จังหวัดกาฬสินธุ์

พาหนะเดินทาง	นักท่องเที่ยว						นักท่องเที่ยว						ผู้เยี่ยมชม						
	ไทย	ร้อยละ	ต่างประเทศ	ร้อยละ	รวม	ร้อยละ	ไทย	ร้อยละ	ต่างประเทศ	ร้อยละ	รวม	ร้อยละ	ไทย	ร้อยละ	ต่างประเทศ	ร้อยละ	รวม	ร้อยละ	
เครื่องบิน	-	-	-	-	-	-	-	-	-	-	-	-	-	-	-	-	-	-	-
รถไฟ	-	-	-	-	-	-	-	-	-	-	-	-	-	-	-	-	-	-	-
รถโดยสาร	64,840	26.69	459	19.55	65,299	26.62	45,310	34.26	244	21.81	45,554	34.16	110,150	29.36	703	20.28	110,853	29.28	
รถส่วนตัว	178,087	73.31	1,889	80.45	179,976	73.38	86,941	65.74	875	78.19	87,816	65.84	265,028	70.64	2,764	79.72	267,792	70.72	
อื่นๆ	-	-	-	-	-	-	-	-	-	-	-	-	-	-	-	-	-	-	-
รวมทั้งหมด	242,927	100.00	2,348	100.00	245,275	100.00	132,251	100.00	1,119	100.00	133,370	100.00	375,178	100.00	3,467	100.00	378,645	100.00	

จำนวนนักท่องเที่ยว จำแนกตามสถานที่พัก ปี 2548

จังหวัดกาฬสินธุ์

สถานที่พัก	นักท่องเที่ยว					
	ไทย	ร้อยละ	ต่างประเทศ	ร้อยละ	รวม	ร้อยละ
1. โรงแรม/เกสต์เฮาส์/บังกาโล/รีสอร์ท	107,389	44.21	1,592	67.80	108,981	44.43
2. บ้านญาติ/บ้านเพื่อน	132,665	54.61	756	32.20	133,421	54.40
3. ที่พักในอุทยานแห่งชาติ	-	-	-	-	-	-
4. บ้านพักรับรองของทางราชการ	230	0.09	-	-	230	0.09
5. อื่น ๆ	2,643	1.09	-	-	2,643	1.08
รวม	242,927	100.00	2,348	100.00	245,275	100.00

ระยะพำนักเฉลี่ยของนักท่องเที่ยว จำแนกตามสถานที่พัก ปี 2548

จังหวัดกาฬสินธุ์

สถานที่พัก	นักท่องเที่ยว		
	ไทย	ต่างประเทศ	รวมทั้งหมด
1. โรงแรม/เกสต์เฮาส์/บังกาโล/รีสอร์ท	2.15	2.78	2.16
2. บ้านญาติ/บ้านเพื่อน	4.01	-	4.01
3. ที่พักในอุทยานแห่งชาติ	-	-	-
4. บ้านพักรับรองของทางราชการ	2.00	-	2.00
5. อื่น ๆ	2.67	-	2.67

ค่าใช้จ่ายเฉลี่ยต่อคนต่อวันของผู้เยี่ยมชม อำเภอกาฬสินธุ์ ประจำปี 2548

จังหวัดกาฬสินธุ์

(หน่วย : บาท/คน/วัน)

หมวดค่าใช้จ่าย	นักท่องเที่ยว						นักทัศนาจร						ผู้เยี่ยมชม					
	ไทย	ร้อยละ	ต่างประเทศ	ร้อยละ	รวม	ร้อยละ	ไทย	ร้อยละ	ต่างประเทศ	ร้อยละ	รวม	ร้อยละ	ไทย	ร้อยละ	ต่างประเทศ	ร้อยละ	รวม	ร้อยละ
1. ค่าที่พัก	133.81	28.07	298.97	34.70	135.27	28.18	-	-	-	-	-	-	114.15	25.91	258.22	33.28	115.45	26.02
2. ค่าอาหารและเครื่องดื่ม	87.10	18.27	188.97	21.93	87.99	18.33	70.62	30.59	89.37	38.46	70.78	30.66	84.68	19.22	175.40	22.61	85.50	19.27
3. ค่าซื้อสินค้าและของที่ระลึก	116.03	24.34	177.69	20.62	116.54	24.28	41.36	17.92	26.81	11.54	41.24	17.86	105.06	23.84	157.13	20.25	105.53	23.79
4. ค่าใช้จ่ายเพื่อความบันเทิง	26.86	5.63	46.54	5.40	27.03	5.63	2.27	0.98	8.94	3.85	2.32	1.00	23.25	5.28	41.41	5.34	23.41	5.28
5. ค่าบริการท่องเที่ยวภายในจังหวัด	29.86	6.26	55.00	6.38	30.07	6.26	43.40	18.80	26.81	11.54	43.26	18.74	31.85	7.23	51.16	6.59	32.02	7.22
6. ค่าพาหนะเดินทางในจังหวัด	65.29	13.70	81.79	9.49	65.41	13.63	60.94	26.40	62.56	26.92	60.96	26.41	64.65	14.67	79.17	10.20	64.78	14.60
7. ค่าใช้จ่ายอื่น ๆ	17.79	3.73	12.69	1.48	17.74	3.69	12.25	5.31	17.87	7.69	12.30	5.33	16.98	3.85	13.40	1.73	16.95	3.82
รวมทุกหมวดค่าใช้จ่าย	476.74	100.00	861.65	100.00	480.05	100.00	230.84	100.00	232.36	100.00	230.86	100.00	440.62	100.00	775.89	100.00	443.64	100.00

รายได้จากการท่องเที่ยวของผู้เยี่ยมชมเงิน จำแนกตามหมวดค่าใช้จ่ายต่างๆ ปี 2548

จังหวัดกาฬสินธุ์

(หน่วย : ล้านบาท)

รายได้ จำแนกตามหมวดค่าใช้จ่าย	นักท่องเที่ยว						นักท่องเที่ยว						ผู้เยี่ยมชมเงิน					
	ไทย	ร้อยละ	ต่างประเทศ	ร้อยละ	รวม	ร้อยละ	ไทย	ร้อยละ	ต่างประเทศ	ร้อยละ	รวม	ร้อยละ	ไทย	ร้อยละ	ต่างประเทศ	ร้อยละ	รวม	ร้อยละ
1. ค่าที่พัก	102.72	28.07	2.12	34.70	104.84	28.18	-	-	-	-	-	-	102.72	25.91	2.12	33.28	104.84	26.02
2. ค่าอาหารและเครื่องดื่ม	66.86	18.27	1.34	21.93	68.20	18.33	9.34	30.59	0.10	38.46	9.44	30.66	76.20	19.22	1.44	22.61	77.64	19.27
3. ค่าซื้อสินค้าและของที่ระลึก	89.07	24.34	1.26	20.62	90.33	24.28	5.47	17.92	0.03	11.54	5.50	17.86	94.54	23.84	1.29	20.25	95.83	23.79
4. ค่าใช้จ่ายเพื่อความบันเทิง	20.62	5.63	0.33	5.40	20.95	5.63	0.30	0.98	0.01	3.85	0.31	1.01	20.92	5.28	0.34	5.34	21.26	5.28
5. ค่าบริการท่องเที่ยวภายในจังหวัด	22.92	6.26	0.39	6.38	23.31	6.26	5.74	18.80	0.03	11.54	5.77	18.74	28.66	7.23	0.42	6.59	29.08	7.22
6. ค่าพาหนะเดินทางในจังหวัด	50.12	13.70	0.58	9.49	50.70	13.63	8.06	26.40	0.07	26.92	8.13	26.40	58.18	14.67	0.65	10.20	58.83	14.60
7. ค่าใช้จ่ายอื่นๆ	13.66	3.73	0.09	1.48	13.75	3.69	1.62	5.31	0.02	7.69	1.64	5.33	15.28	3.85	0.11	1.73	15.39	3.82
รวมทุกหมวดค่าใช้จ่าย	365.97	100.00	6.11	100.00	372.08	100.00	30.53	100.00	0.26	100.00	30.79	100.00	396.50	100.00	6.37	100.00	402.87	100.00

จำนวนผู้เยี่ยมเยือนชาวไทย จำแนกตามดินที่อยู่ปี 2548

จังหวัดกาฬสินธุ์

ดินที่อยู่ของผู้เยี่ยมเยือน	นักท่องเที่ยว		นักทัศนาจร		ผู้เยี่ยมเยือน	
	จำนวน	ร้อยละ	จำนวน	ร้อยละ	จำนวน	ร้อยละ
1. กรุงเทพมหานคร	16,189	6.66	5,394	4.08	21,583	5.75
2. ภาคกลาง	28,323	11.66	7,894	5.97	36,217	9.65
3. ภาคตะวันตก	9,130	3.76	5,035	3.81	14,165	3.78
4. ภาคตะวันออก	22,143	9.12	10,003	7.56	32,146	8.57
5. ภาคเหนือ	26,371	10.86	14,390	10.88	40,761	10.86
6. ภาคใต้	12,778	5.26	5,665	4.28	18,443	4.92
7. ภาคตะวันออกเฉียงเหนือ	127,993	52.68	83,870	63.42	211,863	56.47
รวม	242,927	100.00	132,251	100.00	375,178	100.00

จำนวนผู้เยี่ยมชมชาวต่างประเทศ จำแนกตามถิ่นที่อยู่ปี 2548

จังหวัดกาฬสินธุ์

ถิ่นที่อยู่ของผู้เยี่ยมชม	นักท่องเที่ยว		นักทัศนาจร		ผู้เยี่ยมชม	
	จำนวน	ร้อยละ	จำนวน	ร้อยละ	จำนวน	ร้อยละ
1. อเมริกา	337	14.35	172	15.37	509	14.68
2. ยุโรป	1,023	43.57	649	58.00	1,672	48.23
3. โอเชียเนีย	136	5.79	66	5.90	202	5.83
4. เอเชีย	466	19.85	203	18.14	669	19.30
5. ตะวันออกกลาง	42	1.79	3	0.27	45	1.30
6. แอฟริกา	344	14.65	26	2.32	370	10.66
รวม	2,348	100.00	1,119	100.00	3,467	100.00

จำนวนผู้เยี่ยมชม จำนวนตามวัตถุประสงค์หลักของการเดินทาง ปี 2548

จังหวัดกาฬสินธุ์

วัตถุประสงค์หลัก ของการเดินทาง	นักท่องเที่ยว						นักท่องเที่ยว						ผู้เยี่ยมชม					
	ไทย	ร้อยละ	ต่างประเทศ	ร้อยละ	รวม	ร้อยละ	ไทย	ร้อยละ	ต่างประเทศ	ร้อยละ	รวม	ร้อยละ	ไทย	ร้อยละ	ต่างประเทศ	ร้อยละ	รวม	ร้อยละ
1. ท่องเที่ยว/พักผ่อน	164,852	67.86	2,348	100.00	167,200	68.17	113,300	85.67	1,064	95.08	114,364	85.75	278,152	74.14	3,412	98.41	281,564	74.36
2. ธุรกิจ	24,101	9.92	-	-	24,101	9.83	13,862	10.48	55	4.92	13,917	10.43	37,963	10.12	55	1.59	38,018	10.04
3. ปฏิบัติราชการ	17,962	7.39	-	-	17,962	7.32	2,218	1.68	-	-	2,218	1.66	20,180	5.38	-	-	20,180	5.33
4. ประชุม/สัมมนา	31,653	13.03	-	-	31,653	12.91	1,898	1.44	-	-	1,898	1.42	33,551	8.94	-	-	33,551	8.86
5. ทัศนศึกษา	1,904	0.78	-	-	1,904	0.78	973	0.74	-	-	973	0.73	2,877	0.77	-	-	2,877	0.76
6. อื่น ๆ	2,455	1.01	-	-	2,455	1.00	-	-	-	-	-	-	2,455	0.65	-	-	2,455	0.65
รวมทั้งหมด	242,927	100.00	2,348	100.00	245,275	100.00	132,251	100.00	1,119	100.00	133,370	100.00	375,178	100.00	3,467	100.00	378,645	100.00

จำนวนผู้เยี่ยมเยือน จำแนกตามอาชีพ ปี 2548

จังหวัดกาฬสินธุ์

อาชีพ	นักท่องเที่ยว						นักท่องเที่ยว						ผู้เยี่ยมเยือน					
	ไทย	ร้อยละ	ต่างประเทศ	ร้อยละ	รวม	ร้อยละ	ไทย	ร้อยละ	ต่างประเทศ	ร้อยละ	รวม	ร้อยละ	ไทย	ร้อยละ	ต่างประเทศ	ร้อยละ	รวม	ร้อยละ
1. ข้าราชการ/พนักงานรัฐวิสาหกิจ	67,336	27.72	663	28.24	67,999	27.72	20,568	15.55	291	26.01	20,859	15.64	87,904	23.43	954	27.52	88,858	23.47
2. นักศึกษา	29,310	12.07	625	26.62	29,935	12.20	45,188	34.17	157	14.03	45,345	34.00	74,498	19.86	782	22.56	75,280	19.88
3. ประกอบกิจการส่วนตัว	25,825	10.63	241	10.26	26,066	10.63	12,542	9.48	146	13.05	12,688	9.51	38,367	10.23	387	11.16	38,754	10.23
4. ตัวแทนขายสินค้า	7,265	2.99	44	1.87	7,309	2.98	3	0.00	26	2.32	29	0.02	7,268	1.94	70	2.02	7,338	1.94
5. แม่บ้าน	7,156	2.95	43	1.83	7,199	2.94	7,003	5.30	25	2.23	7,028	5.27	14,159	3.77	68	1.96	14,227	3.76
6. พนักงาน/ลูกจ้าง	91,737	37.76	626	26.66	92,363	37.66	39,217	29.65	426	38.07	39,643	29.72	130,954	34.90	1,052	30.34	132,006	34.86
7. เกษตรกร	2,598	1.07	0	0.00	2,598	1.06	7,414	5.61	0	0.00	7,414	5.56	10,012	2.67	0	0.00	10,012	2.64
8. อื่น ๆ	11,700	4.81	106	4.52	11,806	4.81	316	0.24	48	4.29	364	0.28	12,016	3.20	154	4.44	12,170	3.22
รวมทั้งหมด	242,927	100.00	2,348	100.00	245,275	100.00	132,251	100.00	1,119	100.00	133,370	100.00	375,178	100.00	3,467	100.00	378,645	100.00

จำนวนผู้เยี่ยมชม เจ้าหน้าที่ตามอายุ ปี 2548

จังหวัดกาฬสินธุ์

อายุ (ปี)	นักท่องเที่ยว						นักทัศนาจร						ผู้เยี่ยมชม					
	ไทย	ร้อยละ	ต่างประเทศ	ร้อยละ	รวม	ร้อยละ	ไทย	ร้อยละ	ต่างประเทศ	ร้อยละ	รวม	ร้อยละ	ไทย	ร้อยละ	ต่างประเทศ	ร้อยละ	รวม	ร้อยละ
1. 15 - 24 ปี	35,210	14.49	660	28.11	35,870	14.62	43,298	32.74	278	24.84	43,576	32.67	78,508	20.93	938	27.06	79,446	20.98
2. 25 - 34 ปี	126,131	51.92	843	35.90	126,974	51.77	44,420	33.59	393	35.12	44,813	33.60	170,551	45.46	1,236	35.65	171,787	45.37
3. 35 - 44 ปี	63,890	26.30	624	26.58	64,514	26.30	32,627	24.67	333	29.76	32,960	24.71	96,517	25.73	957	27.60	97,474	25.74
4. 45 - 54 ปี	14,817	6.10	199	8.48	15,016	6.12	7,980	6.03	106	9.47	8,086	6.06	22,797	6.08	305	8.80	23,102	6.10
5. 55 - 64 ปี	1,482	0.61	4	0.17	1,486	0.61	1,270	0.96	1	0.09	1,271	0.95	2,752	0.73	5	0.14	2,757	0.73
6. มากกว่า 64 ปี	1,397	0.58	18	0.76	1,415	0.58	2,656	2.01	8	0.72	2,664	2.01	4,053	1.07	26	0.75	4,079	1.08
รวม	242,927	100.00	2,348	100.00	245,275	100.00	132,251	100.00	1,119	100.00	133,370	100.00	375,178	100.00	3,467	100.00	378,645	100.00
อายุเฉลี่ย	32.78		31.86		32.78		31.39		32.66		31.40		32.29		32.12		32.29	

จำนวนผู้เยี่ยมชม จำแนกตามเพศ ปี 2548

จังหวัดกาฬสินธุ์

เพศ	นักท่องเที่ยว						นักทัศนจร						ผู้เยี่ยมชม					
	ไทย	ร้อยละ	ต่างประเทศ	ร้อยละ	รวม	ร้อยละ	ไทย	ร้อยละ	ต่างประเทศ	ร้อยละ	รวม	ร้อยละ	ไทย	ร้อยละ	ต่างประเทศ	ร้อยละ	รวม	ร้อยละ
ชาย	70,606	29.06	1,013	43.14	71,619	29.20	53,063	40.12	602	53.80	53,665	40.24	123,669	32.96	1,615	46.58	125,284	33.09
หญิง	172,321	70.94	1,335	56.86	173,656	70.80	79,188	59.88	517	46.20	79,705	59.76	251,509	67.04	1,852	53.42	253,361	66.91
รวม	242,927	100.00	2,348	100.00	245,275	100.00	132,251	100.00	1,119	100.00	133,370	100.00	375,178	100.00	3,467	100.00	378,645	100.00

จำนวนผู้เยี่ยมเยือน จำแนกตามจำนวนครั้งที่เดินทางมาในรอบ 1 ปี ปี 2548

จังหวัดกาฬสินธุ์

จำนวนครั้ง ของการเดินทาง	นักท่องเที่ยว						นักท่องเที่ยว						ผู้เยี่ยมเยือน					
	ไทย	ร้อยละ	ต่างประเทศ	ร้อยละ	รวม	ร้อยละ	ไทย	ร้อยละ	ต่างประเทศ	ร้อยละ	รวม	ร้อยละ	ไทย	ร้อยละ	ต่างประเทศ	ร้อยละ	รวม	ร้อยละ
1 ครั้ง	43,271	17.81	543	23.13	43,814	17.86	26,260	19.86	222	19.84	26,482	19.86	69,531	18.53	765	22.07	70,296	18.57
2 ครั้ง	17,540	7.22	326	13.88	17,866	7.28	16,937	12.81	108	9.65	17,045	12.78	34,477	9.19	434	12.52	34,911	9.22
3 ครั้ง	33,468	13.78	386	16.44	33,854	13.80	18,284	13.83	115	10.28	18,399	13.80	51,752	13.79	501	14.45	52,253	13.80
4 ครั้ง	26,270	10.81	261	11.12	26,531	10.82	12,333	9.33	244	21.81	12,577	9.43	38,603	10.29	505	14.57	39,108	10.33
5 ครั้ง	29,251	12.04	157	6.69	29,408	11.99	11,060	8.36	71	6.34	11,131	8.35	40,311	10.74	228	6.58	40,539	10.71
มากกว่า 5 ครั้ง	93,127	38.34	675	28.74	93,802	38.25	47,377	35.81	359	32.08	47,736	35.78	140,504	37.46	1,034	29.81	141,538	37.37
รวม	242,927	100.00	2,348	100.00	245,275	100.00	132,251	100.00	1,119	100.00	133,370	100.00	375,178	100.00	3,467	100.00	378,645	100.00
จำนวนครั้งเฉลี่ย/ปี	4.07	-	3.51	-	4.07	-	3.81	-	3.81	-	3.81	-	3.98	-	3.61	-	3.98	-

จำนวนผู้เยี่ยมชม เจ้าหน้าที่ตามจำนวนผู้ร่วมเดินทาง ปี 2548

จังหวัดกาฬสินธุ์

จำนวนผู้ร่วมเดินทาง	นักท่องเที่ยว						นักทัศนาจร						ผู้เยี่ยมชม					
	ไทย	ร้อยละ	ต่างประเทศ	ร้อยละ	รวม	ร้อยละ	ไทย	ร้อยละ	ต่างประเทศ	ร้อยละ	รวม	ร้อยละ	ไทย	ร้อยละ	ต่างประเทศ	ร้อยละ	รวม	ร้อยละ
1 คน	73,264	30.16	404	17.21	73,668	30.03	8,192	6.19	191	17.07	8,383	6.29	81,456	21.71	595	17.16	82,051	21.67
2 คน	36,689	15.10	442	18.82	37,131	15.14	18,644	14.10	284	25.38	18,928	14.19	55,333	14.75	726	20.94	56,059	14.81
3 คน	31,568	12.99	262	11.16	31,830	12.98	18,851	14.25	119	10.63	18,970	14.22	50,419	13.44	381	10.99	50,800	13.42
4 คน	27,116	11.16	428	18.23	27,544	11.23	31,431	23.77	185	16.53	31,616	23.71	58,547	15.61	613	17.68	59,160	15.62
5 คน	31,465	12.95	159	6.77	31,624	12.89	9,042	6.84	65	5.81	9,107	6.83	40,507	10.80	224	6.46	40,731	10.76
มากกว่า 5 คน	42,825	17.64	653	27.81	43,478	17.73	46,091	34.85	275	24.58	46,366	34.76	88,916	23.69	928	26.77	89,844	23.72
รวม	242,927	100.00	2,348	100.00	245,275	100.00	132,251	100.00	1,119	100.00	133,370	100.00	375,178	100.00	3,467	100.00	378,645	100.00
จำนวนคน/ครั้ง	3.15	-	3.62	-	3.15	-	4.16	-	3.42	-	4.15	-	3.50	-	3.56	-	3.50	-

จำนวนผู้เยี่ยมชมออนไลน์ จำแนกตามความสัมพันธ์กับผู้ร่วมเดินทาง ปี 2548

จังหวัดกาฬสินธุ์

ความสัมพันธ์ ภายในกลุ่ม	นักท่องเที่ยว						นักท่องเที่ยว						ผู้เยี่ยมชม					
	ไทย	ร้อยละ	ต่างประเทศ	ร้อยละ	รวม	ร้อยละ	ไทย	ร้อยละ	ต่างประเทศ	ร้อยละ	รวม	ร้อยละ	ไทย	ร้อยละ	ต่างประเทศ	ร้อยละ	รวม	ร้อยละ
เดินทางคนเดียว	73,264	30.16	404	17.21	73,668	30.03	8,192	6.19	191	17.07	8,383	6.29	81,456	21.71	595	17.16	82,051	21.67
กลุ่มครอบครัว	39,992	16.46	512	21.81	40,504	16.51	25,837	19.54	331	29.58	26,168	19.62	65,829	17.55	843	24.31	66,672	17.61
กลุ่มญาติ	27,469	11.31	313	13.33	27,782	11.33	16,922	12.80	108	9.65	17,030	12.77	44,391	11.83	421	12.14	44,812	11.83
กลุ่มเพื่อน	102,202	42.07	1,119	47.65	103,321	42.13	81,300	61.47	489	43.70	81,789	61.32	183,502	48.91	1,608	46.39	185,110	48.89
รวม	242,927	100.00	2,348	100.00	245,275	100.00	132,251	100.00	1,119	100.00	133,370	100.00	375,178	100.00	3,467	100.00	378,645	100.00

จำนวนผู้เยี่ยมชม จำนวนตามจำนวนจังหวัดที่รวมอยู่ในการเดินทางแต่ละครั้ง ปี 2548

จังหวัดกาฬสินธุ์

จำนวนจังหวัดที่ รวมอยู่ในการเดินทาง	นักท่องเที่ยว						นักท่องเที่ยว						ผู้เยี่ยมชม					
	ไทย	ร้อยละ	ต่างประเทศ	ร้อยละ	รวม	ร้อยละ	ไทย	ร้อยละ	ต่างประเทศ	ร้อยละ	รวม	ร้อยละ	ไทย	ร้อยละ	ต่างประเทศ	ร้อยละ	รวม	ร้อยละ
1 จังหวัด	177,889	73.23	329	14.01	178,218	72.66	79,329	59.98	119	10.63	79,448	59.57	257,218	68.56	448	12.92	257,666	68.05
2 จังหวัด	44,430	18.29	0	0.00	44,430	18.11	30,472	23.04	165	14.75	30,637	22.97	74,902	19.96	165	4.76	75,067	19.83
3 จังหวัด	13,651	5.62	420	17.89	14,071	5.74	13,086	9.89	196	17.52	13,282	9.96	26,737	7.13	616	17.77	27,353	7.22
4 จังหวัด	4,309	1.77	0	0.00	4,309	1.76	6,187	4.68	0	0.00	6,187	4.64	10,496	2.80	0	0.00	10,496	2.77
5 จังหวัด	1,487	0.61	418	17.80	1,905	0.78	2,794	2.11	157	14.03	2,951	2.21	4,281	1.14	575	16.58	4,856	1.28
มากกว่า 5 จังหวัด	1,161	0.48	1,181	50.30	2,342	0.95	383	0.30	482	43.07	865	0.65	1,544	0.41	1,663	47.97	3,207	0.85
รวม	242,927	100.00	2,348	100.00	245,275	100.00	132,251	100.00	1,119	100.00	133,370	100.00	375,178	100.00	3,467	100.00	378,645	100.00
จำนวนจังหวัดเฉลี่ย/ครั้ง	1.40	-	4.58	-	1.43	-	1.67	-	4.21	-	1.69	-	1.49	-	4.46	-	1.52	-

จำนวนผู้เยี่ยมชม จำนวนตามระดับของรายได้ ปี 2548

จังหวัดกาฬสินธุ์

ระดับของรายได้	นักท่องเที่ยว						นักทัศนาจร						ผู้เยี่ยมชม					
	ไทย	ร้อยละ	ต่างประเทศ	ร้อยละ	รวม	ร้อยละ	ไทย	ร้อยละ	ต่างประเทศ	ร้อยละ	รวม	ร้อยละ	ไทย	ร้อยละ	ต่างประเทศ	ร้อยละ	รวม	ร้อยละ
1. ไม่มีรายได้	34,310	14.12	1,203	51.23	35,513	14.48	69,533	52.58	499	44.60	70,032	52.51	103,843	27.68	1,702	49.10	105,545	27.87
2. ต่ำกว่า 10,000 บาท	88,231	36.32	403	17.16	88,634	36.14	28,317	21.41	181	16.18	28,498	21.37	116,548	31.06	584	16.84	117,132	30.93
3. 10,001-15,000 บาท	83,778	34.49	463	19.72	84,241	34.35	26,296	19.88	280	25.02	26,576	19.93	110,074	29.34	743	21.43	110,817	29.27
4. 15,001-30,000 บาท	27,310	11.24	119	5.07	27,429	11.18	5,402	4.08	34	3.04	5,436	4.08	32,712	8.72	153	4.41	32,865	8.68
5. 30,001-45,000 บาท	6,538	2.69	103	4.39	6,641	2.71	1,331	1.01	8	0.71	1,339	1.00	7,869	2.10	111	3.20	7,980	2.11
6. 45,001-60,000 บาท	1,234	0.51	4	0.17	1,238	0.50	320	0.24	57	5.09	377	0.28	1,554	0.41	61	1.76	1,615	0.43
7. 60,001-75,000 บาท	774	0.32	10	0.43	784	0.32	634	0.48	60	5.36	694	0.52	1,408	0.38	70	2.02	1,478	0.39
8. 75,001-90,000 บาท	-	-	43	1.83	43	0.02	-	-	-	-	-	-	-	-	43	1.24	43	0.01
9. มากกว่า 90,000 บาท	752	0.31	-	-	752	0.30	418	0.32	-	-	418	0.31	1,170	0.31	-	-	1,170	0.31
รวมทั้งหมด	242,927	100.00	2,348	100.00	245,275	100.00	132,251	100.00	1,119	100.00	133,370	100.00	375,178	100.00	3,467	100.00	378,645	100.00

จำนวนผู้เยี่ยมชม จำนวนตามสถานที่ท่องเที่ยว ปี 2548

จังหวัดกาฬสินธุ์

สถานที่ท่องเที่ยว	แหล่งท่องเที่ยวที่ได้รับความนิยม		
	ไทย	ต่างประเทศ	รวม
เขื่อนลำปาว	30.07	29.48	30.06
หาดดอกเกด	26.37	38.13	26.48
ซากกระดูกไดโนเสาร์ภูมู่มข้าว	17.36	12.75	17.32
ผ้าไหมแพรวาบ้านโพน	7.87	-	7.80
วัดกลาง พระพุทธรูปองค์คำ/พระพุทธรบาทจำลอง	13.91	3.49	13.81
น้ำตกแก้งกะอาม	11.47	8.48	11.44
แก้งคอนกลาง	7.37	13.70	7.43
พุทธสถานภูสิงห์	4.78	0.49	4.74
อนุสาวรีย์พระยาชัยสุนทร	3.45	2.25	3.44
หมู่บ้านวัฒนธรรมภูไทย	4.61	-	4.57
สวนสะออน สวนสัตว์เปิด	1.43	0.84	1.43
จุดแวะซื้อของฝาก	1.67	-	1.66
พุทธสถานภู่อ	1.01	0.26	1.01
ตลาดทุ่งนาทอง	0.68	-	0.68
แหลมโนนวิเศษ	0.68	0.26	0.67
เมืองฟ้าแดดสงยาง	0.50	-	0.50
ห้วยสีทัน	0.48	0.14	0.47
พระธาตุยาคู	0.50	-	0.50

ข้อมูลสถานพักแรมในจังหวัดกาฬสินธุ์

มกราคม - ธันวาคม

	2548	2547	อัตราการเปลี่ยนแปลง
จำนวนโรงแรม(แห่ง)	13	7	+ 85.71
ในเมืองกลุ่ม 5	10	7	+ 42.86
นอกเมือง	3	-	-
จำนวนห้องพัก(ห้อง)	398	335	+ 18.81
ในเมืองกลุ่ม 5	336	335	+ 0.30
นอกเมือง	62	-	-
อัตราการเข้าพักเฉลี่ย(%)	45.79	53.52	- 7.73
ในเมืองกลุ่ม 5	46.31	53.52	- 7.21
นอกเมือง	42.94	-	-
จำนวนนทท.ที่พักโรงแรม(คน)	108,981	80,365	+ 35.61
ในเมืองกลุ่ม 5	93,341	80,365	+ 16.15
นอกเมือง	15,640	-	-
ระยะพำนักเฉลี่ย(วัน)	1.31	1.54	- 0.23
ในเมืองกลุ่ม 5	1.35	1.54	- 0.19
นอกเมือง	1.07	-	-
จำนวนคนต่อห้อง	2.02	1.77	+ 0.25
ในเมืองกลุ่ม 5	2.04	1.77	+ 0.27
นอกเมือง	1.91	-	-

Occupancy Rate of Accommodation Establishments in Kalasin 2005

Month	Hotel					Others	Grand Total
	Group 1	Group 2	Group 3	Group 4	Group 5		
January	-	-	-	-	57.19	64.83	58.31
February	-	-	-	-	53.90	35.67	51.22
March	-	-	-	-	52.47	36.51	50.16
April	-	-	-	-	43.74	51.58	44.96
May	-	-	-	-	26.52	31.76	27.34
June	-	-	-	-	53.25	38.87	51.01
Total(Jan.-Jun.)	-	-	-	-	47.85	43.20	47.13
July	-	-	-	-	58.87	29.12	54.24
August	-	-	-	-	59.89	60.84	60.04
September	-	-	-	-	35.42	56.80	33.44
October	-	-	-	-	36.69	43.83	37.80
November	-	-	-	-	43.98	34.32	42.48
December	-	-	-	-	40.43	29.22	38.68
Total(Jul.-Dec.)	-	-	-	-	45.88	42.36	44.45
Grand Total	-	-	-	-	46.31	42.94	45.79

**Guest Arrivals at Accommodation Establishments
Kalasin**

Nationality	January-December		
	2005	2004	Δ(%)
Thai	107,389	78,717	+ 36.42
Malaysia	10	13	- 23.08
Singapore	5	5	+ 0.00
China	3	-	-
Hong Kong	2	-	-
Japan	245	199	+ 23.12
Korea	23	-	-
Taiwan	3	11	- 72.73
Austria	22	-	-
Belgium	24	4	+ 500.00
Denmark	36	34	+ 5.88
France	55	50	+ 10.00
Germany	139	163	- 14.72
Italy	35	20	+ 75.00
Netherlands	50	52	- 3.85
Sweden	49	113	- 56.64
Switzerland	100	59	+ 69.49
U.K.	356	304	+ 17.11
U.S.A.	240	231	+ 3.90
Canada	20	63	- 68.25
Middle East	2	3	- 33.33
Australia	88	51	+ 72.55
New Zealand	8	3	+ 166.67
India	-	-	-
Russia	-	-	-
East Europe	-	-	-
Indonesia	5	-	-
Philippines	8	-	-
Finland	11	-	-
Norway	23	-	-
Spain	-	-	-
Africa	-	-	-
Myanmar	-	-	-
Israel	3	-	-
Laos	-	64	-
Vietnam	-	-	-
Others	27	206	- 86.89
Total	108,981	80,365	+ 35.61
Thai	107,389	78,717	+ 36.42
Foreigners	1,592	1,648	- 3.40

Guest Arrivals at Accommodation Establishments in Kalasin 2005

Total

Nationality	Total	Jan.	Feb.	Mar.	Apr.	May	Jun.	Jan.-Jun.	Jul.	Aug.	Sep.	Oct.	Nov.	Dec.	Jul.-Dec.
Thai	107,389	12,398	5,469	8,689	6,255	5,456	7,780	46,047	10,991	12,245	6,362	12,109	10,243	9,392	61,342
Malaysia	10	1	2	-	3	1	-	7	2	-	-	-	1	-	3
Singapore	5	1	-	-	2	-	1	4	1	-	-	-	-	-	1
China	3	-	-	-	1	-	-	1	-	-	-	-	-	2	2
Hong Kong	2	-	-	-	-	-	-	-	2	-	-	-	-	-	2
Japan	245	21	14	14	20	9	24	102	10	22	44	14	25	28	143
Korea	23	10	-	-	-	-	-	10	4	5	-	4	-	-	13
Taiwan	3	-	2	-	1	-	-	3	-	-	-	-	-	-	-
Austria	22	-	1	-	1	-	4	6	2	3	-	-	11	-	16
Belgium	24	4	-	2	-	3	1	10	2	-	5	5	-	2	14
Denmark	36	-	2	2	1	-	3	8	6	3	5	8	-	6	28
France	55	9	3	10	11	1	4	38	2	-	12	-	3	-	17
Germany	139	19	5	30	9	5	6	74	5	8	14	11	14	13	65
Italy	35	4	-	1	-	-	4	9	4	5	12	4	-	1	26
Netherlands	50	12	3	4	7	-	1	27	2	3	14	-	2	2	23
Sweden	49	1	8	-	6	4	4	23	2	5	5	3	8	3	26
Switzerland	100	20	7	10	3	5	-	45	13	7	-	9	15	11	55
U.K.	356	29	14	24	28	20	29	144	26	41	9	46	35	55	212
U.S.A.	240	15	14	22	14	7	22	94	27	29	25	21	16	28	146
Canada	20	2	-	2	-	-	-	4	-	1	5	7	3	-	16
Middle East	2	2	-	-	-	-	-	2	-	-	-	-	-	-	-
Australia	88	14	2	4	15	1	5	41	6	5	16	5	11	4	47
New Zealand	8	2	-	-	-	-	-	2	1	-	-	3	-	2	6
India	-	-	-	-	-	-	-	-	-	-	-	-	-	-	-
Russia	-	-	-	-	-	-	-	-	-	-	-	-	-	-	-
East Europe	-	-	-	-	-	-	-	-	-	-	-	-	-	-	-
Indonesia	5	-	-	-	-	-	-	-	-	1	-	-	-	4	5
Philippines	8	-	-	-	-	-	-	-	2	-	-	-	2	4	8
Finland	11	-	-	-	1	2	-	3	-	-	5	3	-	-	8
Norway	23	-	-	-	2	3	-	5	2	-	5	-	11	-	18
Spain	-	-	-	-	-	-	-	-	-	-	-	-	-	-	-
Africa	-	-	-	-	-	-	-	-	-	-	-	-	-	-	-
Myanmar	-	-	-	-	-	-	-	-	-	-	-	-	-	-	-
Israel	3	-	-	-	2	-	-	2	1	-	-	-	-	-	1
Laos	-	-	-	-	-	-	-	-	-	-	-	-	-	-	-
Vietnam	-	-	-	-	-	-	-	-	-	-	-	-	-	-	-
Others	27	1	6	7	1	-	4	19	1	-	-	1	2	4	8
Total	108,981	12,565	5,552	8,821	6,383	5,517	7,892	46,730	11,114	12,383	6,538	12,253	10,402	9,561	62,251

-27-

-27-

Guest Arrivals at Accommodation Establishments in Kalasin 2005

Hotel Group 5

Nationality	Total	Jan.	Feb.	Mar.	Apr.	May	Jun.	Jan.-Jun.	Jul.	Aug.	Sep.	Oct.	Nov.	Dec.	Jul.-Dec.
Thai	91,790	10,696	4,651	7,748	5,755	4,343	6,515	39,708	9,934	10,299	4,178	10,509	8,879	8,283	52,082
Malaysia	10	1	2	0	3	1	0	7	2	0	0	0	1	0	3
Singapore	5	1	0	0	2	0	1	4	1	0	0	0	0	0	1
China	2	0	0	0	0	0	0	-	0	0	0	0	0	2	2
Hong Kong	2	0	0	0	0	0	0	-	2	0	0	0	0	0	2
Japan	243	21	14	14	20	9	24	102	10	20	44	14	25	28	141
Korea	23	10	0	0	0	0	0	10	4	5	0	4	0	0	13
Taiwan	3	0	2	0	1	0	0	3	0	0	0	0	0	0	-
Austria	21	0	1	0	0	0	4	5	2	3	0	0	11	0	16
Belgium	23	4	0	2	0	2	1	9	2	0	5	5	0	2	14
Denmark	36	0	2	2	1	0	3	8	6	3	5	8	0	6	28
France	41	9	3	0	8	0	4	24	2	0	12	0	3	0	17
Germany	139	19	5	30	9	5	6	74	5	8	14	11	14	13	65
Italy	35	4	0	1	0	0	4	9	4	5	12	4	0	1	26
Netherlands	50	12	3	4	7	0	1	27	2	3	14	0	2	2	23
Sweden	42	1	8	0	6	2	4	21	2	0	5	3	8	3	21
Switzerland	96	20	7	9	2	5	0	43	13	5	0	9	15	11	53
U.K.	353	28	14	24	27	19	29	141	26	41	9	46	35	55	212
U.S.A.	237	15	14	22	12	6	22	91	27	29	25	21	16	28	146
Canada	20	2	0	2	0	0	0	4	0	1	5	7	3	0	16
Middle East	2	2	0	0	0	0	0	2	0	0	0	0	0	0	-
Australia	85	14	2	4	12	1	5	38	6	5	16	5	11	4	47
New Zealand	8	2	0	0	0	0	0	2	1	0	0	3	0	2	6
India	-	0	0	0	0	0	0	-	0	0	0	0	0	0	-
Russia	-	0	0	0	0	0	0	-	0	0	0	0	0	0	-
East Europe	-	0	0	0	0	0	0	-	0	0	0	0	0	0	-
Indonesia	5	0	0	0	0	0	0	-	0	1	0	0	0	4	5
Philippines	8	0	0	0	0	0	0	-	2	0	0	0	2	4	8
Finland	11	0	0	0	1	2	0	3	0	0	5	3	0	0	8
Norway	23	0	0	0	2	3	0	5	2	0	5	0	11	0	18
Spain	-	0	0	0	0	0	0	-	0	0	0	0	0	0	-
Africa	-	0	0	0	0	0	0	-	0	0	0	0	0	0	-
Myanmar	-	0	0	0	0	0	0	-	0	0	0	0	0	0	-
Israel	3	0	0	0	2	0	0	2	1	0	0	0	0	0	1
Laos	-	0	0	0	0	0	0	-	0	0	0	0	0	0	-
Vietnam	-	0	0	0	0	0	0	-	0	0	0	0	0	0	-
Others	25	0	5	7	1	0	4	17	1	0	0	1	2	4	8
Total	93,341	10,861	4,733	7,869	5,871	4,398	6,627	40,359	10,057	10,428	4,354	10,653	9,038	8,452	52,982

Guest Arrivals at Accommodation Establishments in Kalasin 2005

Others

Nationality	Total	Jan.	Feb.	Mar.	Apr.	May	Jun.	Jan.-Jun.	Jul.	Aug.	Sep.	Oct.	Nov.	Dec.	Jul.-Dec.
Thai	15,599	1,702	818	941	500	1,113	1,265	6,339	1,057	1,946	2,184	1,600	1,364	1,109	9,260
Malaysia	-	0	0	0	0	0	0	-	0	0	0	0	0	0	-
Singapore	-	0	0	0	0	0	0	-	0	0	0	0	0	0	-
China	1	0	0	0	1	0	0	1	0	0	0	0	0	0	-
Hong Kong	-	0	0	0	0	0	0	-	0	0	0	0	0	0	-
Japan	2	0	0	0	0	0	0	-	0	2	0	0	0	0	2
Korea	-	0	0	0	0	0	0	-	0	0	0	0	0	0	-
Taiwan	-	0	0	0	0	0	0	-	0	0	0	0	0	0	-
Austria	1	0	0	0	1	0	0	1	0	0	0	0	0	0	-
Belgium	1	0	0	0	0	1	0	1	0	0	0	0	0	0	-
Denmark	-	0	0	0	0	0	0	-	0	0	0	0	0	0	-
France	14	0	0	10	3	1	0	14	0	0	0	0	0	0	-
Germany	-	0	0	0	0	0	0	-	0	0	0	0	0	0	-
Italy	-	0	0	0	0	0	0	-	0	0	0	0	0	0	-
Netherlands	-	0	0	0	0	0	0	-	0	0	0	0	0	0	-
Sweden	7	0	0	0	0	2	0	2	0	5	0	0	0	0	5
Switzerland	4	0	0	1	1	0	0	2	0	2	0	0	0	0	2
U.K.	3	1	0	0	1	1	0	3	0	0	0	0	0	0	-
U.S.A.	3	0	0	0	2	1	0	3	0	0	0	0	0	0	-
Canada	-	0	0	0	0	0	0	-	0	0	0	0	0	0	-
Middle East	-	0	0	0	0	0	0	-	0	0	0	0	0	0	-
Australia	3	0	0	0	3	0	0	3	0	0	0	0	0	0	-
New Zealand	-	0	0	0	0	0	0	-	0	0	0	0	0	0	-
India	-	0	0	0	0	0	0	-	0	0	0	0	0	0	-
Russia	-	0	0	0	0	0	0	-	0	0	0	0	0	0	-
East Europe	-	0	0	0	0	0	0	-	0	0	0	0	0	0	-
Indonesia	-	0	0	0	0	0	0	-	0	0	0	0	0	0	-
Philippines	-	0	0	0	0	0	0	-	0	0	0	0	0	0	-
Finland	-	0	0	0	0	0	0	-	0	0	0	0	0	0	-
Norway	-	0	0	0	0	0	0	-	0	0	0	0	0	0	-
Spain	-	0	0	0	0	0	0	-	0	0	0	0	0	0	-
Africa	-	0	0	0	0	0	0	-	0	0	0	0	0	0	-
Myanmar	-	0	0	0	0	0	0	-	0	0	0	0	0	0	-
Israel	-	0	0	0	0	0	0	-	0	0	0	0	0	0	-
Laos	-	0	0	0	0	0	0	-	0	0	0	0	0	0	-
Vietnam	-	0	0	0	0	0	0	-	0	0	0	0	0	0	-
Others	2	1	1	0	0	0	0	2	0	0	0	0	0	0	-
Total	15,640	1,704	819	952	512	1,119	1,265	6,371	1,057	1,955	2,184	1,600	1,364	1,109	9,269

สถานการณ์ท่องเที่ยวในจังหวัดขอนแก่น

สถานการณ์การเดินทางท่องเที่ยวในจังหวัดขอนแก่นมีการเติบโตที่ดีมาโดยตลอดในอัตราร้อยละ 11.35 ทั้งนี้ได้รับปัจจัยส่งเสริมหลายประการ อาทิ การเปิดบริการของสายการบินต้นทุนต่ำ (Low Cost Airline) การเพิ่มเที่ยวบินของสายการบินไทย และมีสินค้าท่องเที่ยวตัวใหม่ ได้แก่ "Unseen ช้างกระ กล้วยไม้ป่าแห่งมัญจาคีรี" เพื่อเป็นการเชื่อมโยงการท่องเที่ยวข้ามภูมิภาคระหว่างนักท่องเที่ยวจากกรุงเทพมหานคร, ภาคเหนือ และภาคใต้, การส่งเสริมการจัดประชุม/สัมมนาของหน่วยงานภาครัฐและเอกชน ประกอบกับมีการส่งเสริมกิจกรรมงานประเพณี ได้แก่ การแข่งขันวิ่งขอนแก่นมาราธอนนานาชาติ ในวันที่ 22-23 มกราคม, งานสุดยอดสงกรานต์อีสาน เทศกาลดอกคูน – เสี่ยงแคนและถนนข้าวเหนียว วันที่ 13-15 เมษายน, งานบุญเดือนหก เปิดโลกเมืองภูเวียง ระหว่างวันที่ 21-22 พฤษภาคม, โครงการ "สิงหาพาแม่เที่ยว", การประชุมปศุสัตว์นานาชาติ ในช่วงเดือนพฤศจิกายน, การแข่งขันกอล์ฟอีสานโอเพ่น ทำให้มีนักท่องเที่ยวทั้งคนไทยและชาวต่างประเทศเดินทางหลังไหลเข้ามาในจังหวัดขอนแก่นมากขึ้น โดยผู้เยี่ยมชมคนไทยเพิ่มขึ้นในอัตราร้อยละ 10.37 ส่วนใหญ่เป็นการเดินทางท่องเที่ยวจากคนภายในภูมิภาค รองลงมาคือ กรุงเทพมหานคร โดยมีลักษณะการเดินทางเป็นหมู่คณะ มีวัตถุประสงค์เพื่อท่องเที่ยวพักผ่อน และประชุม/สัมมนา โดยพาหนะที่ใช้ในการเดินทางมากที่สุดคือ รถส่วนตัว และรถโดยสารประจำทาง ซึ่งแหล่งท่องเที่ยวยอดนิยมคือ บึงแก่นนคร วัดหนองแวง เชื้อนอุบลรัตน์ สำหรับผู้เยี่ยมชมชาวต่างประเทศมีแนวโน้มการเติบโตเพิ่มขึ้นอยู่ที่ร้อยละ 60.30 ส่วนใหญ่เป็นนักท่องเที่ยวญี่ปุ่น อเมริกา อังกฤษ ออสเตรเลีย ที่เป็น Backpacker และนิยมใช้รถส่วนตัวเป็นพาหนะหลักในการเดินทาง รองลงมาคือ เครื่องบิน โดยแหล่งท่องเที่ยวยอดนิยมได้แก่ วัดหนองแวง พิพิธภัณฑสถานแห่งชาติขอนแก่น เชื้อนอุบลรัตน์ และบึงแก่นนคร

ในการเดินทางแต่ละครั้งนักท่องเที่ยวมีระยะเวลาพำนักเฉลี่ยประมาณ 3.00 วัน เพิ่มขึ้นเล็กน้อย และจากจำนวนนักท่องเที่ยว คืนพัก และการใช้จ่ายแต่ละวันประมาณ 961.78 บาท เมื่อนำมาคำนวณหารายได้ที่เกิดจากนักท่องเที่ยวรวมเป็นเม็ดเงิน 4,958.73 ล้านบาท ส่วนนักท่องเที่ยวมีค่าใช้จ่ายเฉลี่ยต่อคนต่อวันประมาณ 685.43 บาท ก่อให้เกิดรายได้หมุนเวียนในแหล่งท่องเที่ยวรวมเป็นเงิน 449.37 ล้านบาท เมื่อรวมรายได้ทั้งหมดที่เกิดจากการท่องเที่ยวภายในจังหวัดขอนแก่นรวมเป็นเงินทั้งสิ้น 5,408.10 ล้านบาท โดยผู้เยี่ยมชมมีค่าใช้จ่ายที่เกิดจากการท่องเที่ยวในจังหวัดนี้ประมาณ 930.58 บาท

ส่วนสถานการณ์ด้านการพักแรม พบว่า จำนวนห้องพักในจังหวัดขอนแก่นมีการขยายตัวเป็น 3,797 ห้องเพิ่มขึ้นสูงถึงร้อยละ 24.94 ทำให้อัตราการเข้าพักในโรงแรมทั้งปีอยู่ที่ 59.27 ลดลงจากเดิม ทั้งนี้เป็นผลจากจำนวนห้องพักที่เพิ่มขึ้น โดยนักท่องเที่ยวในสถานพักแรมมีวันพักเฉลี่ยอยู่ที่ 1.73 วัน เพิ่มขึ้นเล็กน้อยเมื่อเทียบกับปีที่ผ่านมา

Internal Tourism in Khon Kaen

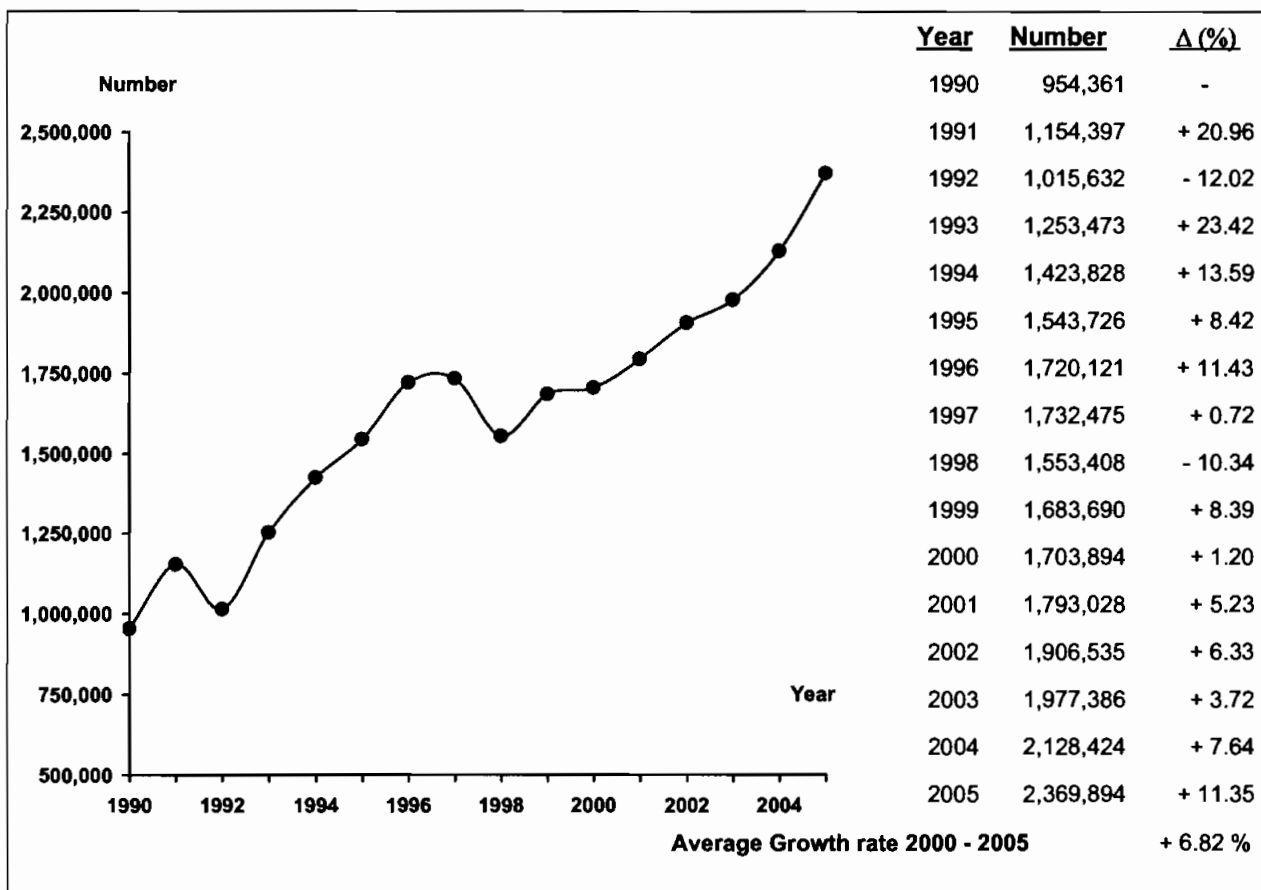

Profile

2005	2004	% Δ
------	------	-----

2005	2004	% Δ
------	------	-----

Visitors

	2005	2004	% Δ
Thai	2,303,572	2,087,051	+ 10.37
Foreigners	66,322	41,373	+ 60.30

Sex

	2005	2004	% Δ
Male	1,185,281	1,428,015	- 17.00
Female	1,184,613	700,409	+ 69.13

Age

	2005	2004	% Δ
Under 25	540,257	257,931	+ 109.46
25 - 34	910,351	840,513	+ 8.31
35 - 44	422,177	597,881	- 29.39
45 - 54	200,868	318,337	- 36.90
55 and over	296,241	113,762	+ 160.40

Travel Arrangement

	2005	2004	% Δ
Group Tour	217,965	17,936	+ 1115.24
Non Group Tour	2,151,929	2,110,488	+ 1.96

Average Expenditures (person/day)

	2005	2004	% Δ
Total	930.58	818.77	+ 13.66
Accommodation	175.77	132.79	+ 32.37
Food and Beverage	221.02	176.01	+ 25.57
Shopping and Souvenirs	204.63	206.65	- 0.98
Entertainment	116.66	95.83	+ 21.74
Sightseeing/	177.16	158.78	+ 11.58
Local Transport			
Miscellaneous	35.34	48.71	- 27.45

Mode of transport

	2005	2004	% Δ
Plane	149,479	119,405	+ 25.19
Train	71,374	55,753	+ 28.02
Bus	939,805	729,142	+ 28.89
Automobile	1,209,236	1,224,124	- 1.22
Others	-	-	-

Purpose of Visit

	2005	2004	% Δ
Holiday	1,423,581	599,551	+ 137.44
Business	339,255	623,886	- 45.62
Official Visit	84,417	99,900	- 15.50
Convention	305,928	79,654	+ 284.07
Others	216,713	725,433	- 70.13

Average Length of Stay

	2005	2004	% Δ
	3.00	2.99	-

Revenue (Million Baht)

	2005	2004	% Δ
Thai	5,168.33	4,339.74	+ 19.09
Foreigners	239.77	163.98	+ 46.22

Internal Tourism in Khon Kaen

2004 - 2005

Type of Data	2004	Δ (%)	2005	Δ (%)
Visitor	2,128,424	+ 7.64	2,369,894	+ 11.35
Thai	2,087,051	+ 7.82	2,303,572	+ 10.37
Foreigners	41,373	- 0.88	66,322	+ 60.30
Tourist	1,576,227	+ 7.73	1,714,279	+ 8.76
Thai	1,536,724	+ 8.01	1,658,009	+ 7.89
Foreigners	39,503	- 2.31	56,270	+ 42.44
Excursionist	552,197	+ 7.39	655,615	+ 18.73
Thai	550,327	+ 7.30	645,563	+ 17.31
Foreigners	1,870	+ 43.63	10,052	+ 437.54
Average Length of Stay (Day)	2.99	-	3.00	
Thai	2.97	-	3.00	
Foreigners	3.42	-	3.15	
Average Expenditure (Baht/Person/Day)				
Visitor	818.77	+ 2.12	930.58	+ 13.66
Thai	811.38	+ 2.21	918.93	+ 13.26
Foreigners	1,191.75	+ 1.80	1,281.56	+ 7.54
Tourist	880.93	+ 1.72	961.78	+ 9.18
Thai	874.14	- 8.46	949.51	+ 8.62
Foreigners	1,199.55	+ 2.05	1,306.54	+ 8.92
Excursionist	637.43	+ 1.92	685.43	+ 7.53
Thai	636.11	+ 1.87	682.99	+ 7.37
Foreigners	1,026.74	+ 0.51	841.62	- 18.03
Revenue (Million Baht)				
Visitor	4,503.72	+ 10.59	5,408.10	+ 20.08
Thai	4,339.74	+ 11.04	5,168.33	+ 19.09
Foreigners	163.98	+ 0.05	239.77	+ 46.22
ACCOMMODATION ESTABLISHMENTS				
Establishments	25	+ 4.17	51	+ 104.00
Rooms	3,039	+ 5.56	3,797	+ 24.94
Occupancy Rate (%)	63.05	- 0.30	59.27	- 3.78
Average Length of Stay (Day)	1.65	-	1.73	-
Number of Guest Arrivals	762,565	+ 9.12	853,247	+ 11.89
Thai	728,944	+ 9.84	807,162	+ 10.73
Foreigners	33,621	- 4.46	46,085	+ 37.07

สรุปข้อมูลผู้เยี่ยมเยือน ปี 2548

จังหวัดขอนแก่น

รายการข้อมูล		ไทย	ต่างประเทศ	รวม
จำนวนผู้เยี่ยมเยือน		2,303,572	66,322	2,369,894
นักท่องเที่ยว		1,658,009	56,270	1,714,279
นักทัศนาจร		645,563	10,052	655,615
จำนวนผู้เยี่ยมเยือนจำแนกตามพาหนะการเดินทาง		2,303,572	66,322	2,369,894
ประเภท การเดินทาง	เครื่องบิน	127,490	21,989	149,479
	รถไฟ	68,215	3,159	71,374
	รถโดยสารประจำทาง	929,751	10,054	939,805
	รถส่วนตัว	1,178,116	31,120	1,209,236
	อื่น ๆ	-	-	-
จำนวนนักท่องเที่ยวจำแนกตามประเภทที่พัก		1,658,009	56,270	1,714,279
โรงแรม/เกสต์เฮาส์/บังกะโล/รีสอร์ท		807,162	46,085	853,247
บ้านญาติ/เพื่อน		810,161	9,746	819,907
ที่พักในอุทยานฯ		-	-	-
บ้านรับรองฯ		21,539	-	21,539
อื่น ๆ		19,147	439	19,586
ระยะเวลาพำนักเฉลี่ยของนักท่องเที่ยว(วัน)		3.00	3.15	3.00
ค่าใช้จ่ายเฉลี่ย/คน/วัน(บาท)		918.93	1,281.56	930.58
นักท่องเที่ยว		949.51	1,306.54	961.78
นักทัศนาจร		682.99	841.62	685.43
รายได้(ล้านบาท)		5,168.33	239.77	5,408.10
นักท่องเที่ยว		4,727.42	231.31	4,958.73
นักทัศนาจร		440.91	8.46	449.37
จำนวนครั้งเฉลี่ยของการเดินทางในรอบปี(ครั้ง)		5.12	3.54	5.08
นักท่องเที่ยว		5.15	3.43	5.09
นักทัศนาจร		5.07	4.15	5.05

หมายเหตุ : ปี 2548 ค่าใช้จ่ายเฉลี่ยรายหมวดเป็นข้อมูลจากการสำรวจนักท่องเที่ยว ณ จุดเดินทางออกของจังหวัดนี้ โดยไม่นับรวมค่าพาหนะเดินทางระหว่างจังหวัด

และค่าใช้จ่ายบางหมวดที่การปรับค่าอื่นๆประกอบเช่นค่าที่พัก ปรับตามอัตราแลกเปลี่ยน ค่าอาหาร/เครื่องดื่มปรับตามค่าดัชนีผู้บริโภค ค่าบริการเดินทาง/

ค่าพาหนะการเดินทางปรับตามอัตราแลกเปลี่ยนแปลงค่าบริการนำเที่ยว ราคาน้ำมัน เป็นต้น

สรุปข้อมูลผู้เยี่ยมเยือน ปี 2548

จัดการเดินทางมาเอง

จังหวัดขอนแก่น

รายการข้อมูล		ไทย	ต่างประเทศ	รวม
จำนวนผู้เยี่ยมเยือน		2,108,548	43,381	2,151,929
นักท่องเที่ยว		1,540,041	38,818	1,578,859
นักทัศนจร		568,507	4,563	573,070
จำนวนผู้เยี่ยมเยือนจำแนกตามพาหนะการเดินทาง		2,108,548	43,381	2,151,929
ประเภท การเดินทาง	เครื่องบิน	127,490	19,663	147,153
	รถไฟ	68,215	3,159	71,374
	รถโดยสารประจำทาง	929,751	10,054	939,805
	รถส่วนตัว	983,092	10,505	993,597
	อื่น ๆ	-	-	-
จำนวนนักท่องเที่ยวจำแนกตามประเภทที่พัก		1,540,041	38,818	1,578,859
โรงแรม/เกสต์เฮาส์/บังกะโล/รีสอร์ท		689,194	28,633	717,827
บ้านญาติ/เพื่อน		810,161	9,746	819,907
ที่พักในอุทยานฯ		-	-	-
บ้านรับรองฯ		21,539	-	21,539
อื่น ๆ		19,147	439	19,586
ระยะเวลาทำนุเฉลี่ยของนักท่องเที่ยว(วัน)		3.13	3.85	3.15
ค่าใช้จ่ายเฉลี่ย/คน/วัน(บาท)		914.92	1,258.13	924.44
นักท่องเที่ยว		939.69	1,267.71	949.54
นักทัศนจร		704.53	944.55	706.44
รายได้(ล้านบาท)		4,937.36	193.81	5,131.17
นักท่องเที่ยว		4,536.83	189.50	4,726.33
นักทัศนจร		400.53	4.31	404.84
จำนวนครั้งเฉลี่ยของการเดินทางในรอบปี(ครั้ง)		5.26	3.46	5.20
นักท่องเที่ยว		5.25	3.39	5.28
นักทัศนจร		5.29	4.01	5.22

หมายเหตุ : ปี 2548 ค่าใช้จ่ายเฉลี่ยรายหมวดเป็นข้อมูลจากการสำรวจนักท่องเที่ยว ณ จุดเดินทางออกของจังหวัดนี้ โดยไม่นับรวมค่าพาหนะเดินทางระหว่างจังหวัด

และค่าใช้จ่ายหมวดที่พักการปรับค่าอื่น ๆ ประกอบเช่นค่าที่พัก ปรับตามอัตราการแลกเปลี่ยน ค่าอาหาร/เครื่องดื่มปรับตามค่าดัชนีผู้บริโภค ค่าบริการเดินทาง/
ค่าพาหนะการเดินทางปรับตามอัตราการเปลี่ยนแปลงค่าบริการนำเที่ยว ราคาน้ำมัน เป็นต้น

สรุปข้อมูลผู้เยี่ยมเยือน ปี 2548
จัดการเดินทางโดยผ่านบริษัทนำเที่ยว
จังหวัดขอนแก่น

รายการข้อมูล		ไทย	ต่างประเทศ	รวม
จำนวนผู้เยี่ยมเยือน		195,024	22,941	217,965
นักท่องเที่ยว		117,968	17,452	135,420
นักท่องเที่ยว		77,056	5,489	82,545
จำนวนผู้เยี่ยมเยือนจำแนกตามพาหนะการเดินทาง		195,024	22,941	217,965
ประเภท การเดินทาง	เครื่องบิน	-	2,326	2,326
	รถไฟ	-	-	-
	รถโดยสารประจำทาง	-	-	-
	รถส่วนตัว	195,024	20,615	215,639
	อื่น ๆ	-	-	-
จำนวนนักท่องเที่ยวจำแนกตามประเภทที่พัก		117,968	17,452	135,420
โรงแรม/เกสต์เฮาส์/บังกะโล/รีสอร์ท		117,968	17,452	135,420
บ้านญาติ/เพื่อน		-	-	-
ที่พักในอุทยานฯ		-	-	-
บ้านรับรองฯ		-	-	-
อื่น ๆ		-	-	-
ระยะเวลาทำนักรเฉลี่ยของนักท่องเที่ยว(วัน)		1.28	1.58	1.32
ค่าใช้จ่ายเฉลี่ย/คน/วัน(บาท)		1,013.87	1,390.71	1,061.61
นักท่องเที่ยว		1,264.26	1,517.10	1,303.36
นักท่องเที่ยว		524.03	756.06	539.47
รายได้(ล้านบาท)		230.97	45.96	276.93
นักท่องเที่ยว		190.59	41.81	232.40
นักท่องเที่ยว		40.38	4.15	44.53
จำนวนครั้งเฉลี่ยของการเดินทางในรอบปี(ครั้ง)		3.68	3.68	3.68
นักท่องเที่ยว		3.84	3.50	3.79
นักท่องเที่ยว		3.45	4.26	3.50

หมายเหตุ : ปี 2548 ค่าใช้จ่ายเฉลี่ยรายหมวดเป็นข้อมูลจากการสำรวจนักท่องเที่ยว ณ จุดเดินทางออกของจังหวัดนี้ โดยไม่นับรวมค่าพาหนะเดินทางระหว่างจังหวัด

และค่าใช้จ่ายบางหมวดมีการปรับค่าอื่นๆประกอบเช่นค่าที่พัก ปรับตามอัตราแลกเปลี่ยน ค่าอาหาร/เครื่องดื่มปรับตามค่าดัชนีผู้บริโภค ค่าบริการเดินทาง/

ค่าพาหนะการเดินทางปรับตามอัตราแลกเปลี่ยนแปลงค่าบริการนำเที่ยว ราคาน้ำมัน เป็นต้น

จำนวนผู้เยี่ยมชมื่อนจำแนกตามสถานที่พัก และพาหนะการเดินทาง ปี 2548
จังหวัดขอนแก่น

รายการ	พาหนะการเดินทาง	ประเภทที่พัก					นักท่องเที่ยว	นักทัศนาจร	ผู้เยี่ยมชม
		โรงแรม/เกสต์เฮาส์/บังกาโล/รีสอร์ท	บ้านญาติ/เพื่อน	ที่พักในอุทยานฯ	บ้านพักรับรอง	อื่นๆ			
ประเภทการเดินทาง	เครื่องบิน - ไทย	86,027	21,464	-	1,360	-	108,851	18,639	127,490
	- ต่างประเทศ	16,365	4,030	-	-	-	20,395	1,594	21,989
	รวม	102,392	25,494	-	1,360	-	129,246	20,233	149,479
	รถไฟ - ไทย	31,205	24,395	-	2,038	-	57,638	10,577	68,215
	- ต่างประเทศ	2,146	560	-	-	-	2,706	453	3,159
	รวม	33,351	24,955	-	2,038	-	60,344	11,030	71,374
	รถโดยสาร - ไทย	230,239	474,598	-	8,131	8,617	721,585	208,166	929,751
	- ต่างประเทศ	5,351	2,902	-	-	332	8,585	1,469	10,054
	รวม	235,590	477,500	-	8,131	8,949	730,170	209,635	939,805
	รถส่วนตัว - ไทย	459,691	289,704	-	10,010	10,530	769,935	408,181	1,178,116
	- ต่างประเทศ	22,223	2,254	-	-	107	24,584	6,536	31,120
	รวม	481,914	291,958	-	10,010	10,637	794,519	414,717	1,209,236
	อื่น ๆ - ไทย	-	-	-	-	-	-	-	-
	- ต่างประเทศ	-	-	-	-	-	-	-	-
	รวม	-	-	-	-	-	-	-	-
	รวมทั้งหมด - ไทย	807,162	810,161	-	21,539	19,147	1,658,009	645,563	2,303,572
- ต่างประเทศ	46,085	9,746	-	-	439	56,270	10,052	66,322	
รวม	853,247	819,907	-	21,539	19,586	1,714,279	655,615	2,369,894	

หมายเหตุ : ผู้เยี่ยมชม : นักท่องเที่ยวและนักทัศนาจร นักท่องเที่ยว : ผู้เยี่ยมชมที่ค้างคืน นักทัศนาจร : ผู้เยี่ยมชมที่ไม่ค้างคืน

จำนวนผู้เยี่ยมชมออนไลน์ จำแนกตามพาหนะเดินทาง ปี 2548

จังหวัดขอนแก่น

พาหนะเดินทาง		นักท่องเที่ยว						นักทัศนาจร						ผู้เยี่ยมชม					
		ไทย	ร้อยละ	ต่างประเทศ	ร้อยละ	รวม	ร้อยละ	ไทย	ร้อยละ	ต่างประเทศ	ร้อยละ	รวม	ร้อยละ	ไทย	ร้อยละ	ต่างประเทศ	ร้อยละ	รวม	ร้อยละ
ประเภทการเดินทาง	เครื่องบิน	108,851	6.57	20,395	36.24	129,246	7.54	18,639	2.89	1,594	15.86	20,233	3.09	127,490	5.53	21,989	33.15	149,479	6.31
	รถไฟ	57,638	3.48	2,706	4.81	60,344	3.52	10,577	1.64	453	4.51	11,030	1.68	68,215	2.96	3,159	4.76	71,374	3.01
	รถโดยสาร	721,585	43.52	8,585	15.26	730,170	42.59	208,166	32.25	1,469	14.61	209,635	31.98	929,751	40.36	10,054	15.16	939,805	39.66
	รถส่วนตัว	769,935	46.43	24,584	43.69	794,519	46.35	408,181	63.22	6,536	65.02	414,717	63.25	1,178,116	51.15	31,120	46.93	1,209,236	51.02
	อื่นๆ	-	-	-	-	-	-	-	-	-	-	-	-	-	-	-	-	-	-
รวมทั้งหมด		1,658,009	100.00	56,270	100.00	1,714,279	100.00	645,563	100.00	10,052	100.00	655,615	100.00	2,303,572	100.00	66,322	100.00	2,369,894	100.00

จำนวนนักท่องเที่ยว จำแนกตามสถานที่พัก ปี 2548

จังหวัดขอนแก่น

สถานที่พัก	นักท่องเที่ยว					
	ไทย	ร้อยละ	ต่างประเทศ	ร้อยละ	รวม	ร้อยละ
1. โรงแรม/เกสต์เฮาส์/บังกาโล/รีสอร์ท	807,162	48.68	46,085	81.90	853,247	49.77
2. บ้านญาติ/บ้านเพื่อน	810,161	48.86	9,746	17.32	819,907	47.83
3. ที่พักในอุทยานแห่งชาติ	-	-	-	-	-	-
4. บ้านพักรับรองของทางราชการ	21,539	1.30	-	-	21,539	1.27
5. อื่น ๆ	19,147	1.16	439	0.78	19,586	1.13
รวม	1,658,009	100.00	56,270	100.00	1,714,279	100.00

ระยะพำนักเฉลี่ยของนักท่องเที่ยว จำแนกตามสถานที่พัก ปี 2548

จังหวัดขอนแก่น

สถานที่พัก	นักท่องเที่ยว		
	ไทย	ต่างประเทศ	รวมทั้งหมด
1. โรงแรม/เกสต์เฮาส์/บังกาโล/รีสอร์ท	2.31	2.72	2.33
2. บ้านญาติ/บ้านเพื่อน	3.70	5.81	3.72
3. ที่พักในอุทยานแห่งชาติ	-	-	-
4. บ้านพักรับรองของทางราชการ	3.73	-	3.73
5. อื่น ๆ	2.83	1.77	2.81

ค่าใช้จ่ายเฉลี่ยต่อคนต่อวันของผู้เยี่ยมเยือน จำแนกตามหมวดค่าใช้จ่ายต่างๆ ปี 2548

จังหวัดขอนแก่น

(หน่วย : บาท/คน/วัน)

หมวดค่าใช้จ่าย	นักท่องเที่ยว						นักทัศนาจร						ผู้เยี่ยมเยือน					
	ไทย	ร้อยละ	ต่างประเทศ	ร้อยละ	รวม	ร้อยละ	ไทย	ร้อยละ	ต่างประเทศ	ร้อยละ	รวม	ร้อยละ	ไทย	ร้อยละ	ต่างประเทศ	ร้อยละ	รวม	ร้อยละ
1. ค่าที่พัก	194.26	20.46	306.93	23.49	198.13	20.60	-	-	-	-	-	-	171.96	18.71	290.44	22.66	175.77	18.89
2. ค่าอาหารและเครื่องดื่ม	222.72	23.46	263.05	20.13	224.11	23.30	196.82	28.82	193.99	23.05	196.78	28.71	219.75	23.91	259.34	20.24	221.02	23.75
3. ค่าซื้อสินค้าและของที่ระลึก	191.01	20.12	262.20	20.07	193.46	20.11	292.85	42.88	269.60	32.03	292.49	42.67	202.70	22.06	262.60	20.49	204.63	21.99
4. ค่าใช้จ่ายเพื่อความบันเทิง	126.46	13.32	153.30	11.73	127.38	13.24	32.41	4.75	29.84	3.55	32.37	4.72	115.67	12.59	146.67	11.44	116.66	12.54
5. ค่าบริการท่องเที่ยวภายในจังหวัด	59.05	6.22	103.42	7.92	60.57	6.30	38.65	5.66	117.39	13.95	39.86	5.82	56.71	6.17	104.17	8.13	58.24	6.26
6. ค่าพาหนะเดินทางในจังหวัด	120.04	12.64	147.37	11.28	120.98	12.58	101.21	14.82	201.95	24.00	102.76	14.99	117.88	12.83	150.30	11.73	118.92	12.78
7. ค่าใช้จ่ายอื่นๆ	35.97	3.78	70.27	5.38	37.15	3.87	21.05	3.07	28.85	3.42	21.17	3.09	34.26	3.73	68.04	5.31	35.34	3.79
รวมทุกหมวดค่าใช้จ่าย	949.51	100.00	1,306.54	100.00	961.78	100.00	682.99	100.00	841.62	100.00	685.43	100.00	918.93	100.00	1,281.56	100.00	930.58	100.00

รายได้จากการท่องเที่ยวของผู้เยี่ยมชมเงิน จำแนกตามหมวดค่าใช้จ่ายต่างๆ ปี 2548

จังหวัดขอนแก่น

(หน่วย : ล้านบาท)

รายได้ จำแนกตามหมวดค่าใช้จ่าย	นักท่องเที่ยว						นักทัศนาจร						ผู้เยี่ยมชมเงิน					
	ไทย	ร้อยละ	ต่างประเทศ	ร้อยละ	รวม	ร้อยละ	ไทย	ร้อยละ	ต่างประเทศ	ร้อยละ	รวม	ร้อยละ	ไทย	ร้อยละ	ต่างประเทศ	ร้อยละ	รวม	ร้อยละ
1. ค่าที่พัก	967.16	20.46	54.34	23.49	1,021.50	20.60	-	-	-	-	-	-	967.16	18.71	54.34	22.66	1,021.50	18.89
2. ค่าอาหารและเครื่องดื่ม	1,108.89	23.46	46.57	20.13	1,155.46	23.30	127.06	28.82	1.95	23.05	129.01	28.71	1,235.95	23.91	48.52	20.24	1,284.47	23.75
3. ค่าซื้อสินค้าและของที่ระลึก	951.02	20.12	46.42	20.07	997.44	20.11	189.05	42.88	2.71	32.03	191.76	42.67	1,140.07	22.06	49.13	20.49	1,189.20	21.99
4. ค่าใช้จ่ายเพื่อความบันเทิง	629.62	13.32	27.14	11.73	656.76	13.24	20.92	4.74	0.30	3.55	21.22	4.72	650.54	12.59	27.44	11.44	677.98	12.54
5. ค่าบริการท่องเที่ยวภายในจังหวัด	294.00	6.22	18.31	7.92	312.31	6.30	24.95	5.66	1.18	13.95	26.13	5.81	318.95	6.17	19.49	8.13	338.44	6.26
6. ค่าพาหนะเดินทางในจังหวัด	597.65	12.64	26.09	11.28	623.74	12.58	65.34	14.82	2.03	24.00	67.37	14.99	662.99	12.83	28.12	11.73	691.11	12.78
7. ค่าใช้จ่ายอื่นๆ	179.08	3.78	12.44	5.38	191.52	3.87	13.59	3.08	0.29	3.42	13.88	3.10	192.67	3.73	12.73	5.31	205.40	3.79
รวมทุกหมวดค่าใช้จ่าย	4,727.42	100.00	231.31	100.00	4,958.73	100.00	440.91	100.00	8.46	100.00	449.37	100.00	5,168.33	100.00	239.77	100.00	5,408.10	100.00

จำนวนผู้เยี่ยมเยือนชาวไทย จำแนกตามดินที่อยู่ปี 2548

จังหวัดขอนแก่น

ดินที่อยู่ของผู้เยี่ยมเยือน	นักท่องเที่ยว		นักท่องเที่ยว		ผู้เยี่ยมเยือน	
	จำนวน	ร้อยละ	จำนวน	ร้อยละ	จำนวน	ร้อยละ
1. กรุงเทพมหานคร	340,317	20.53	76,482	11.85	416,799	18.09
2. ภาคกลาง	167,305	10.09	63,005	9.76	230,310	10.00
3. ภาคตะวันตก	52,552	3.17	62,207	9.64	114,759	4.98
4. ภาคตะวันออก	96,616	5.83	63,901	9.90	160,517	6.97
5. ภาคเหนือ	148,201	8.94	79,817	12.36	228,018	9.90
6. ภาคใต้	83,819	5.06	92,579	14.34	176,398	7.66
7. ภาคตะวันออกเฉียงเหนือ	769,199	46.38	207,572	32.15	976,771	42.40
รวม	1,658,009	100.00	645,563	100.00	2,303,572	100.00

จำนวนผู้เยี่ยมชมชาวต่างประเทศ จำแนกตามถิ่นที่อยู่ปี 2548

จังหวัดขอนแก่น

ถิ่นที่อยู่ของผู้เยี่ยมชม	นักท่องเที่ยว		นักทัศนาจร		ผู้เยี่ยมชม	
	จำนวน	ร้อยละ	จำนวน	ร้อยละ	จำนวน	ร้อยละ
1. อเมริกา	7,882	14.01	1,503	14.95	9,385	14.15
2. ยุโรป	19,514	34.68	3,437	34.19	22,951	34.61
3. โอเชียเนีย	3,665	6.51	808	8.04	4,473	6.74
4. เอเชีย	13,511	24.01	2,388	23.76	15,899	23.97
5. ตะวันออกกลาง	1,025	1.82	61	0.61	1,086	1.64
6. แอฟริกา	10,673	18.97	1,855	18.45	12,528	18.89
รวม	56,270	100.00	10,052	100.00	66,322	100.00

จำนวนผู้เยี่ยมชม จำนวนตามวัตถุประสงค์หลักของการเดินทาง ปี 2548

จังหวัดขอนแก่น

วัตถุประสงค์หลัก ของการเดินทาง	นักท่องเที่ยว						นักท่องเที่ยว						ผู้เยี่ยมชม					
	ไทย	ร้อยละ	ต่างประเทศ	ร้อยละ	รวม	ร้อยละ	ไทย	ร้อยละ	ต่างประเทศ	ร้อยละ	รวม	ร้อยละ	ไทย	ร้อยละ	ต่างประเทศ	ร้อยละ	รวม	ร้อยละ
1. ท่องเที่ยว/พักผ่อน	975,862	58.86	50,956	90.56	1,026,818	59.90	386,792	59.92	9,971	99.19	396,763	60.52	1,362,654	59.15	60,927	91.87	1,423,581	60.07
2. ธุรกิจ	249,815	15.07	1,239	2.20	251,054	14.64	88,201	13.66	-	-	88,201	13.45	338,016	14.67	1,239	1.87	339,255	14.32
3. ปฏิบัติราชการ	68,072	4.11	817	1.45	68,889	4.02	15,528	2.41	-	-	15,528	2.37	83,600	3.63	817	1.23	84,417	3.56
4. ประชุม/สัมมนา	227,101	13.70	141	0.25	227,242	13.26	78,686	12.19	-	-	78,686	12.00	305,787	13.27	141	0.21	305,928	12.91
5. ทักษศึกษา	20,472	1.23	-	-	20,472	1.19	2,999	0.46	-	-	2,999	0.46	23,471	1.02	-	-	23,471	0.99
6. อื่น ๆ	116,687	7.04	3,117	5.54	119,804	6.99	73,357	11.36	81	0.81	73,438	11.20	190,044	8.25	3,198	4.82	193,242	8.15
รวมทั้งหมด	1,658,009	100.00	56,270	100.00	1,714,279	100.00	645,563	100.00	10,052	100.00	655,615	100.00	2,303,572	100.00	66,322	100.00	2,369,894	100.00

จำนวนผู้เยี่ยมชมออนไลน์ จำแนกตามอาชีพ ปี 2548

จังหวัดขอนแก่น

อาชีพ	นักท่องเที่ยว						นักทัศนาจร						ผู้เยี่ยมชม					
	ไทย	ร้อยละ	ต่างประเทศ	ร้อยละ	รวม	ร้อยละ	ไทย	ร้อยละ	ต่างประเทศ	ร้อยละ	รวม	ร้อยละ	ไทย	ร้อยละ	ต่างประเทศ	ร้อยละ	รวม	ร้อยละ
1. ข้าราชการ/พนักงานรัฐวิสาหกิจ	327,236	19.74	7,137	12.68	334,373	19.51	140,975	21.84	1,563	15.55	142,538	21.74	468,211	20.33	8,700	13.12	476,911	20.12
2. นักศึกษา	256,585	15.48	5,076	9.02	261,661	15.26	85,712	13.28	612	6.09	86,324	13.17	342,297	14.86	5,688	8.58	347,985	14.68
3. ประกอบกิจการส่วนตัว	211,637	12.76	17,399	30.92	229,036	13.36	111,334	17.25	2,728	27.14	114,062	17.40	322,971	14.02	20,127	30.35	343,098	14.48
4. ตัวแทนขายสินค้า	89,894	5.42	500	0.89	90,394	5.27	11,677	1.81	60	0.60	11,737	1.79	101,571	4.41	560	0.84	102,131	4.31
5. แม่บ้าน	57,728	3.48	0	0.00	57,728	3.37	15,320	2.37	0	0.00	15,320	2.34	73,048	3.17	0	0.00	73,048	3.08
6. พนักงาน/ลูกจ้าง	530,646	32.01	18,874	33.54	549,520	32.06	161,348	24.99	2,979	29.64	164,327	25.06	691,994	30.04	21,853	32.95	713,847	30.12
7. เกษตรกร	28,723	1.73	0	0.00	28,723	1.68	35,070	5.43	0	0.00	35,070	5.35	63,793	2.77	0	0.00	63,793	2.69
8. อื่น ๆ	155,560	9.38	7,284	12.95	162,844	9.49	84,127	13.03	2,110	20.98	86,237	13.15	239,687	10.40	9,394	14.16	249,081	10.52
รวมทั้งหมด	1,658,009	100.00	56,270	100.00	1,714,279	100.00	645,563	100.00	10,052	100.00	655,615	100.00	2,303,572	100.00	66,322	100.00	2,369,894	100.00

จำนวนผู้เยี่ยมชม จำนวนตามอายุ ปี 2548

จังหวัดขอนแก่น

อายุ (ปี)	นักท่องเที่ยว						นักทัศนาจร						ผู้เยี่ยมชม					
	ไทย	ร้อยละ	ต่างประเทศ	ร้อยละ	รวม	ร้อยละ	ไทย	ร้อยละ	ต่างประเทศ	ร้อยละ	รวม	ร้อยละ	ไทย	ร้อยละ	ต่างประเทศ	ร้อยละ	รวม	ร้อยละ
1. 15 - 24 ปี	389,798	23.51	6,953	12.36	396,751	23.14	142,343	22.05	1,163	11.57	143,506	21.89	532,141	23.10	8,116	12.24	540,257	22.80
2. 25 - 34 ปี	657,686	39.67	12,426	22.08	670,112	39.09	238,030	36.87	2,209	21.98	240,239	36.64	895,716	38.88	14,635	22.07	910,351	38.41
3. 35 - 44 ปี	282,272	17.02	11,069	19.67	293,341	17.11	127,108	19.69	1,728	17.19	128,836	19.65	409,380	17.77	12,797	19.30	422,177	17.81
4. 45 - 54 ปี	135,218	8.16	13,000	23.10	148,218	8.65	51,063	7.91	1,587	15.79	52,650	8.03	186,281	8.09	14,587	21.99	200,868	8.48
5. 55 - 64 ปี	27,871	1.68	5,945	10.57	33,816	1.97	14,602	2.26	1,141	11.35	15,743	2.40	42,473	1.84	7,086	10.68	49,559	2.09
6. มากกว่า 64 ปี	165,164	9.96	6,877	12.22	172,041	10.04	72,417	11.22	2,224	22.12	74,641	11.39	237,581	10.32	9,101	13.72	246,682	10.41
รวม	1,658,009	100.00	56,270	100.00	1,714,279	100.00	645,563	100.00	10,052	100.00	655,615	100.00	2,303,572	100.00	66,322	100.00	2,369,894	100.00
อายุเฉลี่ย	34.97		42.80		35.23		35.95		44.87		36.09		35.25		43.11		35.47	

จำนวนผู้เยี่ยมชม จำแนกตามเพศ ปี 2548

จังหวัดขอนแก่น

เพศ	นักท่องเที่ยว						นักทัศนาจร						ผู้เยี่ยมชม					
	ไทย	ร้อยละ	ต่างประเทศ	ร้อยละ	รวม	ร้อยละ	ไทย	ร้อยละ	ต่างประเทศ	ร้อยละ	รวม	ร้อยละ	ไทย	ร้อยละ	ต่างประเทศ	ร้อยละ	รวม	ร้อยละ
ชาย	821,926	49.57	38,454	68.34	860,380	50.19	319,050	49.42	5,851	58.21	324,901	49.56	1,140,976	49.53	44,305	66.80	1,185,281	50.01
หญิง	836,083	50.43	17,816	31.66	853,899	49.81	326,513	50.58	4,201	41.79	330,714	50.44	1,162,596	50.47	22,017	33.20	1,184,613	49.99
รวม	1,658,009	100.00	56,270	100.00	1,714,279	100.00	645,563	100.00	10,052	100.00	655,615	100.00	2,303,572	100.00	66,322	100.00	2,369,894	100.00

จำนวนผู้เยี่ยมชม จำนวนตามจำนวนครั้งที่เดินทางมาในรอบ 1 ปี ปี 2548

จังหวัดขอนแก่น

จำนวนครั้ง ของการเดินทาง	นักท่องเที่ยว						นักทัศนาจร						ผู้เยี่ยมชม					
	ไทย	ร้อยละ	ต่างประเทศ	ร้อยละ	รวม	ร้อยละ	ไทย	ร้อยละ	ต่างประเทศ	ร้อยละ	รวม	ร้อยละ	ไทย	ร้อยละ	ต่างประเทศ	ร้อยละ	รวม	ร้อยละ
1 ครั้ง	83,212	5.02	15,191	27.00	98,403	5.74	35,745	5.54	1,964	19.54	37,709	5.75	118,957	5.16	17,155	25.87	136,112	5.74
2 ครั้ง	96,422	5.82	9,830	17.47	106,252	6.20	42,734	6.62	1,174	11.68	43,908	6.70	139,156	6.04	11,004	16.59	150,160	6.34
3 ครั้ง	118,298	7.13	6,012	10.68	124,310	7.25	47,044	7.29	851	8.47	47,895	7.31	165,342	7.18	6,863	10.35	172,205	7.27
4 ครั้ง	74,700	4.51	4,278	7.60	78,978	4.61	28,988	4.49	425	4.23	29,413	4.49	103,688	4.50	4,703	7.09	108,391	4.57
5 ครั้ง	110,356	6.66	2,942	5.23	113,298	6.61	52,499	8.13	695	6.91	53,194	8.11	162,855	7.07	3,637	5.48	166,492	7.03
มากกว่า 5 ครั้ง	1,175,021	70.86	18,017	32.02	1,193,038	69.59	438,553	67.93	4,943	49.17	443,496	67.64	1,613,574	70.05	22,960	34.62	1,636,534	69.05
รวม	1,658,009	100.00	56,270	100.00	1,714,279	100.00	645,563	100.00	10,052	100.00	655,615	100.00	2,303,572	100.00	66,322	100.00	2,369,894	100.00
จำนวนครั้งเฉลี่ย/ปี	5.15	-	3.43	-	5.09	-	5.07	-	4.15	-	5.05	-	5.12	-	3.54	-	5.08	-

จำนวนผู้เยี่ยมชมออนไลน์ จำแนกตามจำนวนผู้ร่วมเดินทาง ปี 2548

จังหวัดขอนแก่น

จำนวนผู้ร่วมเดินทาง	นักท่องเที่ยว						นักทัศนอาจร						ผู้เยี่ยมชม					
	ไทย	ร้อยละ	ต่างประเทศ	ร้อยละ	รวม	ร้อยละ	ไทย	ร้อยละ	ต่างประเทศ	ร้อยละ	รวม	ร้อยละ	ไทย	ร้อยละ	ต่างประเทศ	ร้อยละ	รวม	ร้อยละ
1 คน	564,496	34.05	13,856	24.62	578,352	33.74	207,509	32.14	1,536	15.28	209,045	31.89	772,005	33.51	15,392	23.21	787,397	33.22
2 คน	390,222	23.54	22,249	39.54	412,471	24.06	147,691	22.88	5,404	53.76	153,095	23.35	537,913	23.35	27,653	41.70	565,566	23.86
3 คน	176,769	10.66	3,581	6.36	180,350	10.52	64,133	9.93	435	4.33	64,568	9.85	240,902	10.46	4,016	6.06	244,918	10.33
4 คน	138,071	8.33	7,128	12.67	145,199	8.47	50,694	7.85	361	3.59	51,055	7.79	188,765	8.19	7,489	11.29	196,254	8.28
5 คน	51,011	3.08	1,887	3.35	52,898	3.09	22,485	3.48	92	0.92	22,577	3.44	73,496	3.19	1,979	2.98	75,475	3.18
มากกว่า 5 คน	337,440	20.34	7,569	13.46	345,009	20.12	153,051	23.72	2,224	22.12	155,275	23.68	490,491	21.30	9,793	14.76	500,284	21.13
รวม	1,658,009	100.00	56,270	100.00	1,714,279	100.00	645,563	100.00	10,052	100.00	655,615	100.00	2,303,572	100.00	66,322	100.00	2,369,894	100.00
จำนวนคน/ครั้ง	2.84	-	2.71	-	2.83	-	2.99	-	2.87	-	2.99	-	2.88	-	2.73	-	2.88	-

จำนวนผู้เยี่ยมชม จำแนกตามความสัมพันธ์กับผู้ร่วมเดินทาง ปี 2548

จังหวัดขอนแก่น

ความสัมพันธ์ ภายในกลุ่ม	นักท่องเที่ยว						นักท่องเที่ยว						ผู้เยี่ยมชม					
	ไทย	ร้อยละ	ต่างประเทศ	ร้อยละ	รวม	ร้อยละ	ไทย	ร้อยละ	ต่างประเทศ	ร้อยละ	รวม	ร้อยละ	ไทย	ร้อยละ	ต่างประเทศ	ร้อยละ	รวม	ร้อยละ
เดินทางคนเดียว	564,496	34.05	13,856	24.62	578,352	33.74	207,509	32.14	1,536	15.28	209,045	31.89	772,005	33.51	15,392	23.21	787,397	33.22
กลุ่มครอบครัว	297,192	17.92	15,024	26.70	312,216	18.21	163,673	25.35	2,192	21.81	165,865	25.30	460,865	20.01	17,216	25.96	478,081	20.17
กลุ่มญาติ	54,151	3.27	3,635	6.46	57,786	3.37	52,772	8.17	1,238	12.32	54,010	8.24	106,923	4.64	4,873	7.35	111,796	4.72
กลุ่มเพื่อน	742,170	44.76	23,755	42.22	765,925	44.68	221,609	34.34	5,086	50.59	226,695	34.57	963,779	41.84	28,841	43.48	992,620	41.89
รวม	1,658,009	100.00	56,270	100.00	1,714,279	100.00	645,563	100.00	10,052	100.00	655,615	100.00	2,303,572	100.00	66,322	100.00	2,369,894	100.00

จำนวนผู้เยี่ยมชม จำนวนตามจำนวนจังหวัดที่รวมอยู่ในการเดินทางแต่ละครั้ง ปี 2548

จังหวัดขอนแก่น

จำนวนจังหวัดที่ รวมอยู่ในการเดินทาง	นักท่องเที่ยว						นักทัศนาจร						ผู้เยี่ยมชม					
	ไทย	ร้อยละ	ต่างประเทศ	ร้อยละ	รวม	ร้อยละ	ไทย	ร้อยละ	ต่างประเทศ	ร้อยละ	รวม	ร้อยละ	ไทย	ร้อยละ	ต่างประเทศ	ร้อยละ	รวม	ร้อยละ
1 จังหวัด	1,343,866	81.05	18,461	32.81	1,362,327	79.47	525,331	81.38	5,765	57.35	531,096	81.01	1,869,197	81.14	24,226	36.53	1,893,423	79.89
2 จังหวัด	213,403	12.87	8,398	14.92	221,801	12.94	90,022	13.94	1,435	14.28	91,457	13.95	303,425	13.17	9,833	14.83	313,258	13.22
3 จังหวัด	44,924	2.71	8,671	15.41	53,595	3.13	23,062	3.57	546	5.43	23,608	3.60	67,986	2.95	9,217	13.90	77,203	3.26
4 จังหวัด	27,797	1.68	6,387	11.35	34,184	1.99	3,181	0.49	368	3.66	3,549	0.54	30,978	1.34	6,755	10.19	37,733	1.59
5 จังหวัด	13,210	0.80	3,152	5.60	16,362	0.95	1,510	0.23	166	1.65	1,676	0.26	14,720	0.64	3,318	5.00	18,038	0.76
มากกว่า 5 จังหวัด	14,809	0.89	11,201	19.91	26,010	1.52	2,457	0.39	1,772	17.63	4,229	0.64	17,266	0.76	12,973	19.55	30,239	1.28
รวม	1,658,009	100.00	56,270	100.00	1,714,279	100.00	645,563	100.00	10,052	100.00	655,615	100.00	2,303,572	100.00	66,322	100.00	2,369,894	100.00
จำนวนจังหวัดเฉลี่ย/ครั้ง	1.31	-	3.02	-	1.37	-	1.25	-	2.31	-	1.27	-	1.29	-	2.91	-	1.34	-

จำนวนผู้เยี่ยมเยือน จำแนกตามระดับของรายได้ ปี 2548

จังหวัดขอนแก่น

ระดับของรายได้	นักท่องเที่ยว						นักท่องเที่ยว						ผู้เยี่ยมเยือน					
	ไทย	ร้อยละ	ต่างประเทศ	ร้อยละ	รวม	ร้อยละ	ไทย	ร้อยละ	ต่างประเทศ	ร้อยละ	รวม	ร้อยละ	ไทย	ร้อยละ	ต่างประเทศ	ร้อยละ	รวม	ร้อยละ
1. ไม่มีรายได้	329,510	19.87	6,123	10.88	335,633	19.58	108,422	16.79	815	8.11	109,237	16.66	437,932	19.01	6,938	10.46	444,870	18.77
2. ต่ำกว่า 10,000 บาท	372,292	22.45	2,379	4.23	374,671	21.86	155,377	24.07	489	4.86	155,866	23.77	527,669	22.91	2,868	4.32	530,537	22.39
3. 10,001-15,000 บาท	366,723	22.12	3,927	6.98	370,650	21.62	168,110	26.04	522	5.19	168,632	25.72	534,833	23.22	4,449	6.71	539,282	22.76
4. 15,001-30,000 บาท	280,166	16.90	7,108	12.63	287,274	16.76	90,404	14.00	1,068	10.62	91,472	13.95	370,570	16.09	8,176	12.33	378,746	15.98
5. 30,001-45,000 บาท	115,271	6.95	13,648	24.25	128,919	7.52	26,296	4.07	1,988	19.78	28,284	4.31	141,567	6.15	15,636	23.58	157,203	6.63
6. 45,001-60,000 บาท	36,083	2.18	1,744	3.10	37,827	2.21	5,169	0.80	577	5.74	5,746	0.88	41,252	1.79	2,321	3.50	43,573	1.84
7. 60,001-75,000 บาท	3,353	0.20	3,163	5.62	6,516	0.38	44	0.01	716	7.12	760	0.12	3,397	0.15	3,879	5.85	7,276	0.31
8. 75,001-90,000 บาท	1,076	0.06	3,227	5.73	4,303	0.25	1,233	0.19	428	4.26	1,661	0.25	2,309	0.10	3,655	5.51	5,964	0.25
9. มากกว่า 90,000 บาท	153,535	9.27	14,951	26.58	168,486	9.82	90,508	14.03	3,449	34.32	93,957	14.34	244,043	10.58	18,400	27.74	262,443	11.07
รวมทั้งหมด	1,658,009	100.00	56,270	100.00	1,714,279	100.00	645,563	100.00	10,052	100.00	655,615	100.00	2,303,572	100.00	66,322	100.00	2,369,894	100.00

จำนวนผู้เยี่ยมชม จำนวนตามสถานที่ท่องเที่ยว ปี 2548

จังหวัดขอนแก่น

สถานที่ท่องเที่ยว	แหล่งท่องเที่ยวที่ได้รับความนิยม		
	ไทย	ต่างประเทศ	รวม
บึงแก่นนคร	29.96	19.98	29.68
วัดหนองแวง	19.14	35.53	19.60
เขื่อนอุบลรัตน์	12.27	22.07	12.54
จุฬาราชมนตรี	4.54	14.14	4.81
พระธาตุขอนแก่น	5.20	19.65	5.61
พิพิธภัณฑสถานแห่งชาติขอนแก่น	5.29	23.81	5.81
อุทยานแห่งชาติน้ำพอง	4.30	14.81	4.59
อุทยานแห่งชาติภูเรือ	3.95	9.35	4.10
พิพิธภัณฑสถานแห่งชาติขอนแก่น	1.97	7.67	2.13
บางแสน 2	1.36	1.49	1.36
หมู่บ้านเต่า	1.26	5.58	1.38
ภูเก้า - ภูพานคำ	0.95	10.65	1.22
บึงทุ่งสร้าง	1.06	5.56	1.19
ศูนย์วัฒนธรรมโฮงมนมั้ง	0.67	0.82	0.67
วัดพระธาตุ	0.60	3.10	0.67
ภูผาม่าน	0.40	0.69	0.40
ศาลหลักเมือง	0.37	0.00	0.36
วัดกลาง	0.30	4.02	0.40
วัดป่ามิ่งเมือง	0.13	2.13	0.19
วัดพระบาทภูพานคำ	0.03	0.17	0.03

ข้อมูลสถานพักแรมในจังหวัดขอนแก่น

มกราคม - ธันวาคม

	2548	2547	อัตราการเปลี่ยนแปลง
จำนวนโรงแรม(แห่ง)	51	25	+ 104.00
- ในเมือง	33	25	+ 32.00
กลุ่ม 2	-	3	-
กลุ่ม 3	3	-	-
กลุ่ม 4	6	5	+ 20.00
กลุ่ม 5	24	17	+ 41.18
- นอกเมือง	18	-	-
จำนวนห้องพัก(ห้อง)	3,797	3,039	+ 24.94
- ในเมือง	3,158	3,039	+ 3.92
กลุ่ม 2	-	800	-
กลุ่ม 3	800	-	-
กลุ่ม 4	542	647	- 16.23
กลุ่ม 5	1,816	1,592	+ 14.07
- นอกเมือง	639	-	-
อัตราการเข้าพักเฉลี่ย(%)	59.27	63.05	- 3.78
- ในเมือง	62.76	63.21	- 0.45
กลุ่ม 2	-	66.11	-
กลุ่ม 3	61.70	-	-
กลุ่ม 4	64.76	66.04	- 1.28
กลุ่ม 5	62.63	60.60	+ 2.03
- นอกเมือง	42.05	-	-
จำนวนนทท.ที่พักรวม(คน)	853,247	762,565	+ 11.89
- ในเมือง	717,380	762,565	- 5.93
กลุ่ม 2	-	203,924	-
กลุ่ม 3	170,476	-	-
กลุ่ม 4	127,198	156,349	- 18.64
กลุ่ม 5	419,706	402,292	+ 4.33
- นอกเมือง	135,867	-	-
ระยะพำนักรวม(วัน)	1.73	1.65	+ 0.08
- ในเมือง	1.80	1.65	+ 0.15
กลุ่ม 2	-	1.67	-
กลุ่ม 3	1.69	-	-
กลุ่ม 4	1.79	1.62	+ 0.17
กลุ่ม 5	1.84	1.65	+ 0.19
- นอกเมือง	1.40	-	-
จำนวนคนต่อห้อง	1.97	1.73	+ 0.24
- ในเมือง	1.94	1.73	+ 0.21
กลุ่ม 2	-	1.66	-
กลุ่ม 3	1.76	-	-
กลุ่ม 4	1.92	1.76	+ 0.16
กลุ่ม 5	2.02	1.76	+ 0.26
- นอกเมือง	2.14	-	-

Occupancy Rate of Accommodation Establishments in Khon Kaen 2005

Month	Hotel						Others	Grand Total
	Group 1	Group 2	Group 3	Group 4	Group 5	Total		
January	-	-	70.63	40.84	66.75	63.59	46.45	61.18
February	-	-	56.64	51.42	63.15	59.39	40.26	56.71
March	-	-	61.56	65.92	57.29	59.91	32.73	56.09
April	-	-	58.08	61.03	61.74	60.69	43.43	57.78
May	-	-	54.58	66.98	61.29	60.57	34.89	56.24
June	-	-	58.66	74.46	71.05	68.49	39.55	63.62
Total(Jan.-Jun.)	-	-	60.03	60.11	63.55	62.00	39.55	58.84
July	-	-	61.10	70.55	65.95	65.51	49.60	62.83
August	-	-	63.06	62.23	57.56	59.76	45.76	57.40
September	-	-	64.35	74.01	60.85	64.00	44.07	60.64
October	-	-	59.44	74.38	64.38	64.84	39.15	60.52
November	-	-	73.29	62.87	59.61	63.63	42.28	60.04
December	-	-	58.93	72.44	61.99	63.01	46.37	60.21
Total(Jul.-Dec.)	-	-	63.36	69.41	61.72	63.44	44.54	60.78
Grand Total	-	-	61.70	64.76	62.63	62.76	42.05	59.27

**Guest Arrivals at Accommodation Establishments
in Khon Kaen**

Nationality	January-December		
	2005	2004	Δ(%)
Thai	807,162	728,944	+ 10.73
Malaysia	489	473	+ 3.38
Singapore	750	510	+ 47.06
China	831	-	-
Hong Kong	586	213	+ 175.12
Japan	7,776	4,990	+ 55.83
Korea	578	-	-
Taiwan	191	301	- 36.54
Austria	746	394	+ 89.34
Belgium	477	427	+ 11.71
Denmark	526	848	- 37.97
France	1,403	1,582	- 11.31
Germany	3,610	4,062	- 11.13
Italy	481	509	- 5.50
Netherlands	1,216	2,078	- 41.48
Sweden	835	562	+ 48.58
Switzerland	662	709	- 6.63
U.K.	4,117	3,762	+ 9.44
U.S.A.	6,408	4,695	+ 36.49
Canada	586	664	- 11.75
Middle East	289	418	- 30.86
Australia	3,172	1,811	+ 75.15
New Zealand	452	547	- 17.37
India	387	-	-
Russia	63	-	-
East Europe	40	-	-
Indonesia	403	-	-
Philippines	195	-	-
Finland	63	-	-
Norway	117	-	-
Spain	194	-	-
Africa	93	-	-
Myanmar	46	-	-
Israel	47	-	-
Laos	1,301	793	+ 64.06
Vietnam	138	-	-
Others	6,817	3,273	+ 108.28
Total	853,247	762,565	+ 11.89
Thai	807,162	728,944	+ 10.73
Foreigners	46,085	33,621	+ 37.07

Guest Arrivals at Accommodation Establishments in Khon Kaen 2005

Total

Nationality	Total	Jan.	Feb.	Mar.	Apr.	May	Jun.	Jan.-Jun.	Jul.	Aug.	Sep.	Oct.	Nov.	Dec.	Jul.-Dec.
Thai	807,162	65,875	59,867	65,099	57,926	77,530	62,385	388,682	72,763	83,349	72,016	57,123	68,352	64,877	418,480
Malaysia	489	31	35	19	72	159	34	350	14	14	16	4	36	55	139
Singapore	750	33	77	23	104	159	46	442	57	22	38	9	27	155	308
China	831	97	144	60	49	50	78	478	59	106	36	21	40	91	353
Hong Kong	586	16	72	11	142	208	22	471	23	13	10	12	19	38	115
Japan	7,776	281	1,068	943	413	742	566	4,013	786	946	696	138	332	865	3,763
Korea	578	54	126	54	10	15	63	322	27	39	31	32	78	49	256
Taiwan	191	7	46	16	25	5	7	106	12	10	5	26	12	20	85
Austria	746	120	70	101	58	70	42	461	55	42	58	34	45	51	285
Belgium	477	48	51	35	36	22	44	236	78	37	29	20	30	47	241
Denmark	526	74	80	62	59	14	35	324	21	42	20	29	52	38	202
France	1,403	151	191	179	134	76	70	801	96	118	62	35	128	163	602
Germany	3,610	326	313	381	344	264	343	1,971	388	399	250	80	240	282	1,639
Italy	481	54	24	62	59	18	36	253	20	46	32	33	59	38	228
Netherlands	1,216	116	94	100	136	123	87	656	81	222	44	26	79	108	560
Sweden	835	87	199	148	50	53	49	586	29	48	49	25	50	48	249
Switzerland	662	98	90	46	88	76	31	429	26	55	23	37	34	58	233
U.K.	4,117	185	370	309	446	372	230	1,912	459	361	343	119	306	617	2,205
U.S.A.	6,408	231	460	623	1,363	158	576	3,411	669	598	589	237	319	585	2,997
Canada	586	62	46	77	68	45	38	336	25	50	41	28	47	59	250
Middle East	289	54	9	24	23	25	49	184	25	2	19	11	23	25	105
Australia	3,172	255	199	202	961	270	291	2,178	195	223	175	90	125	186	994
New Zealand	452	28	45	21	59	18	77	248	98	47	15	13	8	23	204
India	387	19	57	44	40	18	12	190	71	29	20	14	37	26	197
Russia	63	-	-	-	-	9	-	9	-	3	16	15	10	10	54
East Europe	40	-	-	-	-	20	-	20	-	-	10	-	-	10	20
Indonesia	403	-	-	-	5	11	9	25	31	3	14	7	9	314	378
Philippines	195	-	-	-	8	22	59	89	32	17	14	18	11	14	106
Finland	63	-	-	-	1	1	17	19	11	3	15	1	5	9	44
Norway	117	-	-	-	4	5	15	24	11	18	17	5	28	14	93
Spain	194	-	-	-	-	7	9	16	50	47	24	17	12	28	178
Africa	93	-	-	-	-	14	7	21	4	13	4	-	51	-	72
Myanmar	46	-	-	-	-	-	11	11	2	-	-	-	32	1	35
Israel	47	-	-	-	4	17	7	28	-	2	12	-	3	2	19
Laos	1,301	122	172	286	149	12	-	741	2	460	38	18	5	37	560
Vietnam	138	21	5	17	12	-	21	76	3	2	2	2	39	14	62
Others	6,817	532	602	750	534	1,605	379	4,402	739	372	228	69	439	568	2,415
Total	853,247	68,977	64,512	69,692	63,382	82,213	65,745	414,521	76,962	87,758	75,011	58,348	71,122	69,525	438,726

Guest Arrivals at Accommodation Establishments in Khon Kaen 2005

Hotel Group 3

Nationality	Total	Jan.	Feb.	Mar.	Apr.	May	Jun.	Jan.-Jun.	Jul.	Aug.	Sep.	Oct.	Nov.	Dec.	Jul.-Dec.
Thai	137,013	12,234	13,520	16,168	9,952	15,491	10,976	78,341	12,976	13,913	11,982	2,886	5,259	11,656	58,672
Malaysia	257	10	7	18	32	43	30	140	4	13	14	1	35	50	117
Singapore	359	17	15	20	52	7	30	141	36	15	18	5	20	124	218
China	485	61	29	44	34	38	45	251	17	90	20	13	37	57	234
Hong Kong	434	6	34	10	102	203	2	357	15	7	10	4	14	27	77
Japan	7,071	174	935	892	380	672	522	3,575	732	885	652	117	313	797	3,496
Korea	362	10	101	52	8	11	22	204	24	30	18	10	43	33	158
Taiwan	96	3	20	14	12	2	0	51	11	7	4	2	8	13	45
Austria	191	11	19	81	11	9	1	132	18	8	9	2	8	14	59
Belgium	269	15	19	31	20	17	21	123	61	13	20	6	24	22	146
Denmark	267	39	59	33	30	2	11	174	7	26	1	5	30	24	93
France	867	53	129	164	76	53	19	494	52	57	44	6	98	116	373
Germany	2,768	176	242	259	220	240	308	1,445	343	347	197	53	173	210	1,323
Italy	217	23	17	23	37	9	13	122	8	18	20	8	16	25	95
Netherlands	871	41	64	79	127	121	76	508	70	75	33	23	63	99	363
Sweden	382	30	125	83	7	26	14	285	20	17	21	6	20	13	97
Switzerland	362	16	53	12	67	67	14	229	12	37	8	12	23	41	133
U.K.	3,257	102	288	273	323	279	131	1,396	378	285	309	80	263	546	1,861
U.S.A.	5,452	144	373	555	1,274	77	491	2,914	576	493	514	166	285	504	2,538
Canada	392	22	40	72	53	41	16	244	16	40	16	9	25	42	148
Middle East	197	20	6	20	20	13	20	99	19	2	19	10	23	25	98
Australia	2,460	73	114	154	889	206	239	1,675	154	185	137	47	97	165	785
New Zealand	272	10	24	8	44	15	56	157	84	22	3	2	3	1	115
India	274	8	23	34	37	14	4	120	59	21	13	11	34	16	154
Russia	-	0	0	0	0	0	0	-	0	0	0	0	0	0	-
East Europe	10	0	0	0	0	0	0	-	0	0	0	0	0	10	10
Indonesia	376	0	0	0	0	11	3	14	24	3	12	7	9	307	362
Philippines	139	0	0	0	0	22	48	70	32	12	2	1	10	12	69
Finland	30	0	0	0	0	0	11	11	4	3	7	0	5	0	19
Norway	51	0	0	0	0	5	0	5	6	10	1	1	26	2	46
Spain	141	0	0	0	0	7	7	14	47	46	14	6	7	7	127
Africa	83	0	0	0	0	12	0	12	4	13	3	0	51	0	71
Myanmar	34	0	0	0	0	0	0	-	2	0	0	0	32	0	34
Israel	14	0	0	0	0	5	0	5	0	2	5	0	0	2	9
Laos	522	16	93	50	29	0	0	188	0	297	14	2	5	16	334
Vietnam	82	4	0	17	11	0	0	32	0	0	0	0	39	11	50
Others	4,419	109	265	507	490	1,011	318	2,700	379	120	221	69	365	565	1,719
Total	170,476	13,427	16,614	19,673	14,337	18,729	13,448	96,228	16,190	17,112	14,361	3,570	7,463	15,552	74,248

Guest Arrivals at Accommodation Establishments in Khon Kaen 2005

Hotel Group 4

Nationality	Total	Jan.	Feb.	Mar.	Apr.	May	Jun.	Jan.-Jun.	Jul.	Aug.	Sep.	Oct.	Nov.	Dec.	Jul.-Dec.
Thai	121,422	6,431	7,478	7,550	8,463	17,120	16,946	63,988	10,987	9,741	9,074	10,965	9,228	7,439	57,434
Malaysia	173	4	3	1	40	116	3	167	1	1	2	0	1	1	6
Singapore	265	14	9	0	49	146	8	226	1	3	14	1	3	17	39
China	48	4	1	4	1	2	15	27	4	3	7	2	1	4	21
Hong Kong	32	4	5	1	3	2	9	24	2	1	0	4	0	1	8
Japan	247	17	33	23	15	55	20	163	8	12	28	16	7	13	84
Korea	58	9	1	2	2	2	7	23	0	1	3	17	3	11	35
Taiwan	40	4	1	2	1	2	4	14	0	1	1	22	0	2	26
Austria	163	11	0	0	24	43	27	105	0	0	18	16	13	11	58
Belgium	64	4	1	2	11	2	17	37	2	2	0	9	4	10	27
Denmark	83	1	1	0	10	2	22	36	1	5	10	18	8	5	47
France	180	26	21	4	18	13	31	113	6	10	5	17	10	19	67
Germany	194	41	25	16	38	7	8	135	5	10	11	7	11	15	59
Italy	81	4	4	4	8	2	8	30	5	1	7	23	14	1	51
Netherlands	251	65	4	16	8	0	0	93	2	143	2	0	6	5	158
Sweden	211	23	47	11	37	26	24	168	0	1	7	6	8	21	43
Switzerland	106	28	15	8	11	0	1	63	1	8	3	16	5	10	43
U.K.	384	40	42	15	63	80	60	300	12	7	15	3	23	24	84
U.S.A.	409	43	38	30	50	63	35	259	19	6	39	43	20	23	150
Canada	107	22	4	5	5	3	14	53	0	1	16	9	15	13	54
Middle East	66	34	0	4	3	12	13	66	0	0	0	0	0	0	-
Australia	357	88	53	28	34	55	22	280	5	8	13	31	16	4	77
New Zealand	60	3	3	4	5	0	11	26	7	2	5	1	3	16	34
India	22	10	1	1	1	2	3	18	0	0	0	1	3	0	4
Russia	46	0	0	0	0	9	0	9	0	0	4	15	9	9	37
East Europe	29	0	0	0	0	20	0	20	0	0	9	0	0	0	9
Indonesia	9	0	0	0	5	0	4	9	0	0	0	0	0	0	-
Philippines	46	0	0	0	8	0	10	18	0	5	10	12	0	1	28
Finland	12	0	0	0	1	1	0	2	0	0	0	1	0	9	10
Norway	38	0	0	0	4	0	2	6	0	6	12	1	2	11	32
Spain	30	0	0	0	0	0	1	1	0	0	9	0	1	19	29
Africa	7	0	0	0	0	2	5	7	0	0	0	0	0	0	-
Myanmar	11	0	0	0	0	0	11	11	0	0	0	0	0	0	-
Israel	19	0	0	0	0	12	0	12	0	0	7	0	0	0	7
Laos	61	16	26	12	1	0	0	55	0	0	0	2	0	4	6
Vietnam	7	4	3	0	0	0	0	7	0	0	0	0	0	0	-
Others	1,860	361	158	137	24	584	11	1,275	296	235	0	0	54	0	585
Total	127,198	7,311	7,977	7,880	8,943	18,383	17,352	67,846	11,364	10,213	9,331	11,258	9,468	7,718	59,352

Guest Arrivals at Accommodation Establishments in Khon Kaen 2005

Hotel Group 5

Nationality	Total	Jan.	Feb.	Mar.	Apr.	May	Jun.	Jan.-Jun.	Jul.	Aug.	Sep.	Oct.	Nov.	Dec.	Jul.-Dec.
Thai	414,826	37,653	27,603	34,296	32,969	30,387	25,599	188,507	35,183	44,916	37,011	32,964	42,313	33,932	226,319
Malaysia	41	17	8	0	0	0	1	26	9	0	0	2	0	4	15
Singapore	46	2	3	0	0	1	4	10	13	4	3	1	2	13	36
China	145	32	14	7	9	7	11	80	25	4	4	2	2	28	65
Hong Kong	64	6	0	0	34	1	6	47	6	0	0	1	0	10	17
Japan	305	58	22	28	16	13	16	153	35	37	16	4	7	53	152
Korea	82	22	16	0	0	2	11	51	3	8	10	5	0	5	31
Taiwan	30	0	0	0	12	1	3	16	1	2	0	2	4	5	14
Austria	303	77	31	18	20	13	13	172	37	31	20	14	5	24	131
Belgium	106	26	11	0	5	1	6	49	15	17	6	4	2	13	57
Denmark	131	34	7	29	13	2	2	87	10	9	6	5	5	9	44
France	294	58	26	11	32	10	10	147	38	51	11	9	11	27	147
Germany	282	33	24	12	54	7	12	142	23	23	22	9	20	43	140
Italy	125	22	3	0	11	7	14	57	7	21	2	2	24	12	68
Netherlands	78	10	21	5	1	2	11	50	9	2	8	3	5	1	28
Sweden	154	21	25	9	1	1	10	67	9	27	19	12	8	12	87
Switzerland	162	43	22	26	8	9	13	121	9	10	12	8	1	1	41
U.K.	416	24	37	21	60	13	35	190	60	69	14	31	12	40	226
U.S.A.	490	43	49	33	37	15	43	220	74	70	31	25	12	58	270
Canada	75	17	2	0	4	1	8	32	9	9	4	10	7	4	43
Middle East	22	0	0	0	0	0	16	16	6	0	0	0	0	0	6
Australia	246	31	25	17	19	7	26	125	35	27	25	8	9	17	121
New Zealand	99	15	18	6	2	3	10	54	6	17	7	7	2	6	45
India	55	1	0	6	2	2	5	16	12	8	7	2	0	10	39
Russia	16	0	0	0	0	0	0	-	0	3	12	0	0	1	16
East Europe	1	0	0	0	0	0	0	-	0	0	1	0	0	0	1
Indonesia	18	0	0	0	0	0	2	2	7	0	2	0	0	7	16
Philippines	9	0	0	0	0	0	1	1	0	0	2	5	0	1	8
Finland	11	0	0	0	0	0	1	1	7	0	3	0	0	0	10
Norway	22	0	0	0	0	0	10	10	2	2	4	3	0	1	12
Spain	22	0	0	0	0	0	1	1	2	1	1	11	4	2	21
Africa	2	0	0	0	0	0	2	2	0	0	0	0	0	0	-
Myanmar	-	0	0	0	0	0	0	-	0	0	0	0	0	0	-
Israel	14	0	0	0	4	0	7	11	0	0	0	0	3	0	3
Laos	631	65	23	224	87	12	0	411	2	163	24	14	0	17	220
Vietnam	41	7	2	0	1	0	21	31	3	2	0	2	0	3	10
Others	342	51	12	104	4	10	50	231	64	17	7	0	20	3	111
Total	419,706	38,368	28,004	34,852	33,405	30,527	25,980	191,136	35,721	45,550	37,294	33,165	42,478	34,362	228,570

Guest Arrivals at Accommodation Establishments in Khon Kaen 2005

Others

Nationality	Total	Jan.	Feb.	Mar.	Apr.	May	Jun.	Jan.-Jun.	Jul.	Aug.	Sep.	Oct.	Nov.	Dec.	Jul.-Dec.
Thai	133,901	9,557	11,266	7,085	6,542	14,532	8,864	57,846	13,617	14,779	13,949	10,308	11,552	11,850	76,055
Malaysia	18	0	17	0	0	0	0	17	0	0	0	1	0	0	1
Singapore	80	0	50	3	3	5	4	65	7	0	3	2	2	1	15
China	153	0	100	5	5	3	7	120	13	9	5	4	0	2	33
Hong Kong	56	0	33	0	3	2	5	43	0	5	0	3	5	0	13
Japan	153	32	78	0	2	2	8	122	11	12	0	1	5	2	31
Korea	76	13	8	0	0	0	23	44	0	0	0	0	32	0	32
Taiwan	25	0	25	0	0	0	0	25	0	0	0	0	0	0	-
Austria	89	21	20	2	3	5	1	52	0	3	11	2	19	2	37
Belgium	38	3	20	2	0	2	0	27	0	5	3	1	0	2	11
Denmark	45	0	13	0	6	8	0	27	3	2	3	1	9	0	18
France	62	14	15	0	8	0	10	47	0	0	2	3	9	1	15
Germany	366	76	22	94	32	10	15	249	17	19	20	11	36	14	117
Italy	58	5	0	35	3	0	1	44	0	6	3	0	5	0	14
Netherlands	16	0	5	0	0	0	0	5	0	2	1	0	5	3	11
Sweden	88	13	2	45	5	0	1	66	0	3	2	1	14	2	22
Switzerland	32	11	0	0	2	0	3	16	4	0	0	1	5	6	16
U.K.	60	19	3	0	0	0	4	26	9	0	5	5	8	7	34
U.S.A.	57	1	0	5	2	3	7	18	0	29	5	3	2	0	39
Canada	12	1	0	0	6	0	0	7	0	0	5	0	0	0	5
Middle East	4	0	3	0	0	0	0	3	0	0	0	1	0	0	1
Australia	109	63	7	3	19	2	4	98	1	3	0	4	3	0	11
New Zealand	21	0	0	3	8	0	0	11	1	6	0	3	0	0	10
India	36	0	33	3	0	0	0	36	0	0	0	0	0	0	-
Russia	1	0	0	0	0	0	0	-	0	0	0	0	1	0	1
East Europe	-	0	0	0	0	0	0	-	0	0	0	0	0	0	-
Indonesia	-	0	0	0	0	0	0	-	0	0	0	0	0	0	-
Philippines	1	0	0	0	0	0	0	-	0	0	0	0	1	0	1
Finland	10	0	0	0	0	0	5	5	0	0	5	0	0	0	5
Norway	6	0	0	0	0	0	3	3	3	0	0	0	0	0	3
Spain	1	0	0	0	0	0	0	-	1	0	0	0	0	0	1
Africa	1	0	0	0	0	0	0	-	0	0	1	0	0	0	1
Myanmar	1	0	0	0	0	0	0	-	0	0	0	0	0	1	1
Israel	-	0	0	0	0	0	0	-	0	0	0	0	0	0	-
Laos	87	25	30	0	32	0	0	87	0	0	0	0	0	0	-
Vietnam	8	6	0	0	0	0	0	6	0	0	2	0	0	0	2
Others	196	11	167	2	16	0	0	196	0	0	0	0	0	0	-
Total	135,867	9,871	11,917	7,287	6,697	14,574	8,965	59,311	13,687	14,883	14,025	10,355	11,713	11,893	76,556

สถานการณ์การท่องเที่ยวจังหวัดชัยภูมิ

ภาพรวมการเดินทางท่องเที่ยวของจังหวัดชัยภูมิ มีอัตราการเติบโตในทิศทางที่ดีทั้งชาวไทยและชาวต่างชาติ เพิ่มขึ้นร้อยละ 29.17 โดยแบ่งเป็นนักท่องเที่ยวมีอัตราเพิ่มขึ้นค่อนข้างสูงถึงร้อยละ 39.59 ปัจจัยที่คาดว่าจะส่งผลดีต่อการเดินทางท่องเที่ยวของจังหวัดชัยภูมิ อาจเป็นผลมาจากมีแหล่งท่องเที่ยวหลัก ๆ หลายแห่งเป็นที่รู้จักและได้รับความนิยม รวมทั้งยังเป็นเอกลักษณ์ของจังหวัด คือ ดอกกระเจียวจะอยู่ในอุทยานแห่งชาติป่าหินงาม และมีจำนวนมากที่สุด นอกจากนี้ยังมีอุทยานแห่งชาติตาดโตน อุทยานแห่งชาติไทรทอง อุทยานแห่งชาติภูแลนคา ทุ่งกระมัง เป็นต้น ประกอบกับภาครัฐและเอกชนยังมีการจัดกิจกรรมเพื่อส่งเสริมการท่องเที่ยวในพื้นที่อย่างต่อเนื่อง เพื่อเป็นการกระตุ้นให้เดินทางเพิ่มขึ้น อาทิ งานเจ้าพ่อพญาแลและงานกาชาดจังหวัด งานประเพณีสงกรานต์ งานเทศกาลดอกกระเจียวบานระหว่างเดือนกรกฎาคม - สิงหาคม ของทุกปี จากปัจจัยดังกล่าวข้างต้นแล้วยังมีการจัดประชุมสัมมนา ศึกษาดูงาน และทัศนศึกษาของทั้งภาครัฐ/เอกชน ในพื้นที่อย่างต่อเนื่อง ดังนั้น จึงน่าจะเป็นการส่งผลดีต่อการเดินทางเข้ามาท่องเที่ยวทั้งค้างคืนและเข้าไปเย็นกลับมากขึ้น

ลักษณะของการเดินทางส่วนใหญ่จะนิยมใช้รถยนต์ส่วนตัว และรถโดยสารประจำทางเป็นหลัก สำหรับการเข้าพักของนักท่องเที่ยวจะมีสัดส่วนของการพักบ้านญาติ/บ้านเพื่อน ค่อนข้างสูงถึงร้อยละ 54.54 และถิ่นที่อยู่ของนักท่องเที่ยวส่วนใหญ่มาจากภาคตะวันออกเฉียงเหนือมีถึงสัดส่วนร้อยละ 39.70 กรุงเทพฯ ร้อยละ 21 และภาคกลาง ตามลำดับ นักท่องเที่ยวจะนิยมใช้จ่ายในเรื่องของค่าอาหารและเครื่องดื่ม รองลงมาเป็นค่าที่พัก และค่าซื้อสินค้าของที่ระลึก ตามลำดับ วัตถุประสงค์หลักของการเดินทางคือ ท่องเที่ยว และเยี่ยมญาติ เป็นต้น เมื่อพิจารณาถึงค่าใช้จ่ายของนักท่องเที่ยวมีค่าใช้จ่ายเฉลี่ยต่อคนประมาณ 434.29 บาท เพิ่มขึ้นร้อยละ 10.81 คิดเป็นรายได้จากนักท่องเที่ยวประมาณ 613.70 ล้านบาท ส่วนนักท่องเที่ยวมีค่าใช้จ่ายเฉลี่ยต่อคนประมาณ 315.41 บาท เพิ่มขึ้นร้อยละ 14.98 มีรายได้หมุนเวียนในแหล่งท่องเที่ยวประมาณ 155.26 ล้านบาท ดังนั้น ผู้เยี่ยมเยือนมีค่าใช้จ่ายต่อคนประมาณ 403.20 บาท เพิ่มขึ้นร้อยละ 23.35 เมื่อรวมรายได้ที่เกิดจากการท่องเที่ยวทั้งสิ้น 768.96 ล้านบาท เพิ่มขึ้นร้อยละ 36.55

สำหรับสถานการณ์พักรม พบว่ามีจำนวนโรงแรมทั้งสิ้น 30 แห่ง เพิ่มขึ้นค่อนข้างสูงส่วนใหญ่จะอยู่ในเขตนอกเมือง มีจำนวนห้องทั้งสิ้น 726 ห้อง โดยมีอัตราการเข้าพักเฉลี่ยร้อยละ 56.08 มีอัตราการลดลงร้อยละ 13.22 เมื่อดูจากช่วงเวลาที่พักนักท่องเที่ยวเข้าพักจะมีอัตราการเข้าพักเฉลี่ยที่ค่อนข้างสูงคือ เดือนมิถุนายน,กันยายน,พฤศจิกายน และธันวาคม และนักท่องเที่ยวต่างชาติที่เดินทางเข้าพักที่สามารถแยกเป็นรายสัญชาติ ได้แก่ อังกฤษ อเมริกา เยอรมนี ฝรั่งเศส และญี่ปุ่น ตามลำดับ

Internal Tourism in Chaiphum

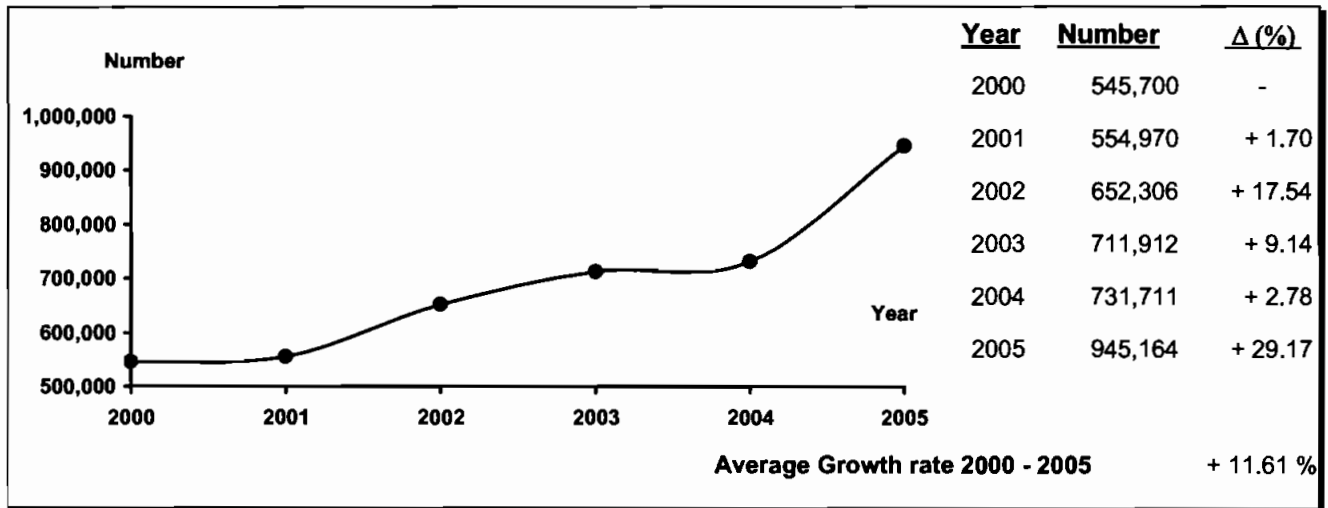

Profile

2005	2004	% Δ
------	------	-----

2005	2004	% Δ
------	------	-----

Visitors

	2005	2004	% Δ
Thai	942,374	730,559	+ 28.99
Foreigners	2,790	1,113	+ 150.67

Sex

	2005	2004	% Δ
Male	495,517	427,647	+ 15.87
Female	449,647	304,064	+ 47.88

Age

Age Group	2005	2004	% Δ
Under 25	188,185	142,471	+ 32.09
25 - 34	336,664	220,777	+ 52.49
35 - 44	243,533	200,349	+ 21.55
45 - 54	110,965	88,047	+ 26.03
55 and over	65,817	80,067	- 17.80

Travel Arrangement

Travel Arrangement	2005	2004	% Δ
Group Tour	3,546	747	+ 374.70
Non Group Tour	941,618	730,964	+ 28.82

Average Expenditures (person/day)

Category	2005	2004	% Δ
Total	403.20	326.87	+ 23.35
Accommodation	87.20	50.77	+ 71.75
Food and Beverage	103.39	95.27	+ 8.52
Shopping and Souvenirs	72.57	75.91	- 4.40
Entertainment	18.66	9.47	+ 97.04
Sightseeing/ Local Transport	106.69	83.99	+ 27.03
Miscellaneous	14.69	11.47	+ 28.07

Mode of transport

Mode of transport	2005	2004	% Δ
Plane	-	-	-
Train	-	-	-
Bus	368,978	59,691	+ 518.15
Automobile	576,186	672,020	- 14.26
Others	-	-	-

Purpose of Visit

Purpose of Visit	2005	2004	% Δ
Holiday	635,190	482,466	+ 31.65
Business	87,019	95,127	- 8.52
Official Visit	84,894	3,881	+ 2087.43
Convention	103,610	-	-
Others	34,451	150,237	- 77.07

Average Length of Stay

2005	2004	% Δ
3.12	3.55	-

Revenue (Million Baht)

Category	2005	2004	% Δ
Thai	766.72	561.04	+ 36.66
Foreigners	2.24	1.11	+ 101.80

Internal Tourism in Chaiphum 2004 - 2005

Type of Data	2004	Δ (%)	2005	Δ (%)
Visitor	731,711	+ 2.78	945,164	+ 29.17
Thai	730,599	+ 2.71	942,374	+ 28.99
Foreigners	1,112	+ 94.75	2,790	+ 150.90
Tourist	324,462	+ 4.44	452,920	+ 39.59
Thai	323,425	+ 4.27	451,417	+ 39.57
Foreigners	1,037	+ 116.95	1,503	+ 44.94
Excursionist	407,249	+ 1.50	492,244	+ 20.87
Thai	407,174	+ 1.50	490,957	+ 20.58
Foreigners	75	- 19.35	1,287	-
Average Length of Stay (Day)	3.55	-	3.12	-
Thai	3.56	-	3.13	-
Foreigners	1.14	-	1.30	-
Average Expenditure (Baht/Person/Day)				
Visitor	326.87	+ 2.29	403.20	+ 23.35
Thai	326.03	+ 2.15	402.70	+ 23.52
Foreigners	882.07	+ 10.48	691.13	- 21.65
Tourist	391.94	+ 2.13	434.29	+ 10.81
Thai	391.13	+ 4.61	433.10	+ 10.73
Foreigners	930.49	+ 2.04	900.71	- 3.20
Excursionist	274.31	+ 1.93	315.41	+ 14.98
Thai	274.32	+ 1.93	315.26	+ 14.92
Foreigners	212.67	- 1.11	372.96	+ 75.37
Revenue (Million Baht)				
Visitor	563.15	+ 7.22	768.96	+ 36.55
Thai	562.04	+ 7.11	766.72	+ 36.42
Foreigners	1.11	+ 109.43	2.24	+ 101.80
ACCOMMODATION ESTABLISHMENTS				
Establishments	5	-	30	+ 500.00
Rooms	342	-	726	+ 112.28
Occupancy Rate (%)	69.30	- 3.08	56.08	- 13.22
Average Length of Stay (Day)	1.61	-	1.74	-
Number of Guest Arrivals	100,824	+ 1.38	169,423	+ 68.04
Thai	99,787	+ 0.83	168,397	+ 68.76
Foreigners	1,037	+ 116.95	1,026	- 1.06

สรุปข้อมูลผู้เยี่ยมเยือน ปี 2548

จังหวัดชัยภูมิ

รายการข้อมูล		ไทย	ต่างประเทศ	รวม
จำนวนผู้เยี่ยมเยือน		942,374	2,790	945,164
นักท่องเที่ยว		451,417	1,503	452,920
นักท่องเที่ยว		490,957	1,287	492,244
จำนวนผู้เยี่ยมเยือนจำแนกตามพาหนะการเดินทาง		942,374	2,790	945,164
ประเภท การเดินทาง	เครื่องบิน	-	-	-
	รถไฟ	-	-	-
	รถโดยสารประจำทาง	367,857	1,121	368,978
	รถส่วนตัว	574,517	1,669	576,186
	อื่น ๆ	-	-	-
จำนวนนักท่องเที่ยวจำแนกตามประเภทที่พัก		451,417	1,503	452,920
โรงแรม/เกสต์เฮาส์/บังกะโล/รีสอร์ท		168,397	1,026	169,423
บ้านญาติ/เพื่อน		246,777	242	247,019
ที่พักในอุทยานฯ		17,110	235	17,345
บ้านรับรองฯ		9,228	-	9,228
อื่น ๆ		9,905	-	9,905
ระยะเวลาทำนักรเฉลี่ยของนักท่องเที่ยว(วัน)		3.13	1.30	3.12
ค่าใช้จ่ายเฉลี่ย/คน/วัน(บาท)		402.70	691.13	403.20
นักท่องเที่ยว		433.10	900.71	434.29
นักท่องเที่ยว		315.26	372.96	315.41
รายได้(ล้านบาท)		766.72	2.24	768.96
นักท่องเที่ยว		611.94	1.76	613.70
นักท่องเที่ยว		154.78	0.48	155.26
จำนวนครั้งเฉลี่ยของการเดินทางในรอบปี(ครั้ง)		3.77	3.28	3.76
นักท่องเที่ยว		4.11	3.76	4.11
นักท่องเที่ยว		3.45	2.73	3.44

หมายเหตุ : ปี 2548 ค่าใช้จ่ายเฉลี่ยรายหมวดเป็นข้อมูลจากการสำรวจนักท่องเที่ยว ณ จุดเดินทางออกของจังหวัดนี้ โดยไม่นับรวมค่าพาหนะเดินทางระหว่างจังหวัด

และค่าใช้จ่ายบางหมวดที่มีการปรับค่าอื่นๆประกอบเช่นค่าที่พัก ปรับตามอัตราการแลกเปลี่ยน ค่าอาหาร/เครื่องดื่มปรับตามค่าดัชนีผู้บริโภค ค่าบริการเดินทาง/

ค่าพาหนะการเดินทางปรับตามอัตราการเปลี่ยนแปลงค่าบริการนำเที่ยว ราคาน้ำมัน เป็นต้น

สรุปข้อมูลผู้เยี่ยมชม ปี 2548

จัดการเดินทางมาเอง

จังหวัดชัยภูมิ

รายการข้อมูล		ไทย	ต่างประเทศ	รวม
จำนวนผู้เยี่ยมชมเยือน		939,245	2,373	941,618
นักท่องเที่ยว		450,020	1,503	451,523
นักทัศนจร		489,225	870	490,095
จำนวนผู้เยี่ยมชมเยือนจำแนกตามพาหนะการเดินทาง		939,245	2,373	941,618
ประเภท การเดินทาง	เครื่องบิน	-	-	-
	รถไฟ	-	-	-
	รถโดยสารประจำทาง	367,857	1,121	368,978
	รถส่วนตัว	571,388	1,252	572,640
	อื่น ๆ	-	-	-
จำนวนนักท่องเที่ยวจำแนกตามประเภทที่พัก		450,020	1,503	451,523
โรงแรม/เกสต์เฮาส์/บังกะโล/รีสอร์ท		167,000	1,026	168,026
บ้านญาติ/เพื่อน		246,777	242	247,019
ที่พักในอุทยานฯ		17,110	235	17,345
บ้านรับรองฯ		9,228	-	9,228
อื่น ๆ		9,905	-	9,905
ระยะเวลาทำนุเฉลี่ยของนักท่องเที่ยว(วัน)		3.13	1.30	3.12
ค่าใช้จ่ายเฉลี่ย/คน/วัน(บาท)		403.10	721.61	403.57
นักท่องเที่ยว		433.66	899.34	434.31
นักทัศนจร		315.09	321.84	315.10
รายได้(ล้านบาท)		765.33	2.04	767.37
นักท่องเที่ยว		611.18	1.76	612.94
นักทัศนจร		154.15	0.28	154.43
จำนวนครั้งเฉลี่ยของการเดินทางในรอบปี(ครั้ง)		3.77	3.36	4.11
นักท่องเที่ยว		4.11	3.76	3.45
นักทัศนจร		3.45	2.66	3.77

หมายเหตุ : ปี 2548 ค่าใช้จ่ายเฉลี่ยรวมหมวดเป็นข้อมูลจากการสำรวจนักท่องเที่ยว ณ จุดเดินทางออกของจังหวัดนี้ โดยไม่นับรวมค่าพาหนะเดินทางระหว่างจังหวัด

และค่าใช้จ่ายบางหมวดที่มีการปรับค่าอื่น ๆ ประกอบเช่นค่าที่พัก ปรับตามอัตราแลกเปลี่ยน ค่าอาหาร/เครื่องดื่มปรับตามค่าดัชนีผู้บริโภค ค่าบริการเดินทาง/

ค่าพาหนะการเดินทางปรับตามอัตราแลกเปลี่ยนแปลงค่าบริการนำเที่ยว ราคาน้ำมัน เป็นต้น

สรุปข้อมูลผู้เยี่ยมชมเยือน ปี 2548

จัดการเดินทางโดยผ่านบริษัทนำเที่ยว

จังหวัดชัยภูมิ

รายการข้อมูล		ไทย	ต่างประเทศ	รวม
จำนวนผู้เยี่ยมชมเยือน		3,129	417	3,546
นักท่องเที่ยวนักทัศนจร		1,397	-	1,397
นักทัศนจร		1,732	417	2,149
จำนวนผู้เยี่ยมชมเยือนจำแนกตามพาหนะการเดินทาง		3,129	417	3,546
ประเภทการเดินทาง	เครื่องบิน	-	-	-
	รถไฟ	-	-	-
	รถโดยสารประจำทาง	-	-	-
	รถส่วนตัว	3,129	417	3,546
	อื่นๆ	-	-	-
จำนวนนักท่องเที่ยวจำแนกตามประเภทที่พัก		1,397	-	1,397
โรงแรม/เกสต์เฮาส์/บังกะโล/รีสอร์ท		1,397	-	1,397
บ้านญาติ/เพื่อน		-	-	-
ที่พักในอุทยานฯ		-	-	-
บ้านรับรองฯ		-	-	-
อื่นๆ		-	-	-
ระยะเวลาพำนักเฉลี่ยของนักท่องเที่ยว(วัน)		1.00	-	1.00
ค่าใช้จ่ายเฉลี่ย/คน/วัน(บาท)		444.23	479.61	448.38
นักท่องเที่ยวนักทัศนจร		544.02	-	544.02
นักทัศนจร		363.74	479.61	386.23
รายได้(ล้านบาท)		1.39	0.20	1.59
นักท่องเที่ยวนักทัศนจร		0.76	-	0.76
นักทัศนจร		0.63	0.20	0.83
จำนวนครั้งเฉลี่ยของการเดินทางในรอบปี(ครั้ง)		3.47	2.86	3.40
นักท่องเที่ยวนักทัศนจร		3.91	-	3.91
นักทัศนจร		3.11	2.86	3.06

หมายเหตุ : ปี 2548 ค่าใช้จ่ายเฉลี่ยรายหมวดเป็นข้อมูลจากการสำรวจนักท่องเที่ยว ณ จุดเดินทางออกของจังหวัดนี้ โดยไม่นับรวมค่าพาหนะเดินทางระหว่างจังหวัด

และค่าใช้จ่ายบางหมวดที่มีการปรับค่าอื่นๆประกอบเช่นค่าที่พัก ปรับตามอัตราค่าแลกเปลี่ยน ค่าอาหาร/เครื่องดื่มปรับตามค่าดัชนีผู้บริโภค ค่าบริการเดินทาง/ค่าพาหนะการเดินทางปรับตามอัตราค่าเปลี่ยนแปลงค่าบริการนำเที่ยว ราคาน้ำมัน เป็นต้น

จำนวนผู้เยี่ยมชมื่อนจำแนกตามสถานที่พัก และพาหนะการเดินทาง ปี 2548
จังหวัดชัยภูมิ

รายการ	พาหนะการเดินทาง	ประเภทที่พัก					นักท่องเที่ยว	นักท่องเที่ยว	ผู้เยี่ยมชม
		โรงแรม/เกสต์เฮาส์/บังกะโล/รีสอร์ท	บ้านญาติ/เพื่อน	ที่พักในอุทยานฯ	บ้านพักรับรอง	อื่นๆ			
ประเภทการเดินทาง	เครื่องบิน - ไทย	-	-	-	-	-	-	-	-
	- ต่างประเทศ	-	-	-	-	-	-	-	-
	รวม	-	-	-	-	-	-	-	-
	รถไฟ - ไทย	-	-	-	-	-	-	-	-
	- ต่างประเทศ	-	-	-	-	-	-	-	-
	รวม	-	-	-	-	-	-	-	-
	รถโดยสาร - ไทย	26,154	117,092	8,817	1,021	4,001	157,085	210,772	367,857
	- ต่างประเทศ	494	242	137	-	-	873	248	1,121
	รวม	26,648	117,334	8,954	1,021	4,001	157,958	211,020	368,978
	รถส่วนตัว - ไทย	142,243	129,685	8,293	8,207	5,904	294,332	280,185	574,517
	- ต่างประเทศ	532	-	98	-	-	630	1,039	1,669
	รวม	142,775	129,685	8,391	8,207	5,904	294,962	281,224	576,186
	อื่นๆ - ไทย	-	-	-	-	-	-	-	-
	- ต่างประเทศ	-	-	-	-	-	-	-	-
	รวม	-	-	-	-	-	-	-	-
รวมทั้งหมด - ไทย	168,397	246,777	17,110	9,228	9,905	451,417	490,957	942,374	
- ต่างประเทศ	1,026	242	235	-	-	1,503	1,287	2,790	
รวม	169,423	247,019	17,345	9,228	9,905	452,920	492,244	945,164	

หมายเหตุ : ผู้เยี่ยมชม : นักท่องเที่ยวและนักท่องเที่ยว นักท่องเที่ยว : ผู้เยี่ยมชมที่ค้างคืน นักทัศนาจร : ผู้เยี่ยมชมที่ไม่ค้างคืน

จำนวนผู้เยี่ยมชมออนไลน์ จำแนกตามพาหนะเดินทาง ปี 2548

จังหวัดชัยภูมิ

พาหนะเดินทาง		นักท่องเที่ยว						นักทัศนาจร						ผู้เยี่ยมชม					
		ไทย	ร้อยละ	ต่างประเทศ	ร้อยละ	รวม	ร้อยละ	ไทย	ร้อยละ	ต่างประเทศ	ร้อยละ	รวม	ร้อยละ	ไทย	ร้อยละ	ต่างประเทศ	ร้อยละ	รวม	ร้อยละ
ประเภทการเดินทาง	เครื่องบิน	-	-	-	-	-	-	-	-	-	-	-	-	-	-	-	-	-	-
	รถไฟ	-	-	-	-	-	-	-	-	-	-	-	-	-	-	-	-	-	-
	รถโดยสาร	157,085	34.80	873	58.08	157,958	34.88	210,772	42.93	248	19.27	211,020	42.87	367,857	39.04	1,121	40.18	368,978	39.04
	รถส่วนตัว	294,332	65.20	630	41.92	294,962	65.12	280,185	57.07	1,039	80.73	281,224	57.13	574,517	60.96	1,669	59.82	576,186	60.96
	อื่นๆ	-	-	-	-	-	-	-	-	-	-	-	-	-	-	-	-	-	-
รวมทั้งหมด		451,417	100.00	1,503	100.00	452,920	100.00	490,957	100.00	1,287	100.00	492,244	100.00	942,374	100.00	2,790	100.00	945,164	100.00

จำนวนนักท่องเที่ยว จำแนกตามสถานที่พัก ปี 2548

จังหวัดชัยภูมิ

สถานที่พัก	นักท่องเที่ยว					
	ไทย	ร้อยละ	ต่างประเทศ	ร้อยละ	รวม	ร้อยละ
1. โรงแรม/เกสต์เฮาส์/บังกาโล/รีสอร์ท	168,397	37.30	1,026	68.26	169,423	37.41
2. บ้านญาติ/บ้านเพื่อน	246,777	54.67	242	16.10	247,019	54.54
3. ที่พักในอุทยานแห่งชาติ	17,110	3.79	235	15.64	17,345	3.83
4. บ้านพักรับรองของทางราชการ	9,228	2.04	-	-	9,228	2.04
5. อื่น ๆ	9,905	2.20	-	-	9,905	2.18
รวม	451,417	100.00	1,503	100.00	452,920	100.00

ระยะพำนักเฉลี่ยของนักท่องเที่ยว จำแนกตามสถานที่พัก ปี 2548

จังหวัดชัยภูมิ

สถานที่พัก	นักท่องเที่ยว		
	ไทย	ต่างประเทศ	รวมทั้งหมด
1. โรงแรม/เกสต์เฮาส์/บังกาโล/รีสอร์ท	2.16	1.03	2.16
2. บ้านญาติ/บ้านเพื่อน	3.49	1.99	3.49
3. ที่พักในอุทยานแห่งชาติ	2.78	1.80	2.76
4. บ้านพักรับรองของทางราชการ	5.11	-	5.11
5. อื่น ๆ	4.74	-	4.74

ค่าใช้จ่ายเฉลี่ยต่อคนต่อวันของผู้เยี่ยมชมเงิน จำแนกตามหมวดค่าใช้จ่ายต่างๆ ปี 2548

จังหวัดชัยภูมิ

(หน่วย : บาท/คน/วัน)

หมวดค่าใช้จ่าย	นักท่องเที่ยว						นักท่องเที่ยว						ผู้เยี่ยมชมเงิน					
	ไทย	ร้อยละ	ต่างประเทศ	ร้อยละ	รวม	ร้อยละ	ไทย	ร้อยละ	ต่างประเทศ	ร้อยละ	รวม	ร้อยละ	ไทย	ร้อยละ	ต่างประเทศ	ร้อยละ	รวม	ร้อยละ
1. ค่าที่พัก	117.20	27.06	368.47	40.91	117.69	27.10	-	-	-	-	-	-	86.97	21.60	222.15	32.14	87.20	21.63
2. ค่าอาหารและเครื่องดื่ม	107.34	24.78	189.36	21.02	107.59	24.77	91.64	29.07	116.55	31.25	91.70	29.07	103.29	25.65	160.44	23.21	103.39	25.64
3. ค่าซื้อสินค้าและของที่ระลึก	59.47	13.73	127.94	14.20	59.64	13.73	109.97	34.88	101.01	27.08	109.95	34.86	72.49	18.00	117.25	16.96	72.57	18.00
4. ค่าใช้จ่ายเพื่อความบันเทิง	25.13	5.80	40.94	4.55	25.18	5.80	0.02	0.01	-	-	0.02	0.01	18.65	4.63	24.68	3.57	18.66	4.63
5. ค่าบริการท่องเที่ยวภายในจังหวัด	47.11	10.88	66.53	7.39	47.20	10.87	42.71	13.55	46.62	12.50	42.72	13.54	45.98	11.42	58.62	8.48	46.00	11.41
6. ค่าพาหนะเดินทางในจังหวัด	60.61	13.99	92.12	10.23	60.73	13.98	60.70	19.25	93.24	25.00	60.78	19.27	60.63	15.06	92.56	13.39	60.69	15.05
7. ค่าใช้จ่ายอื่น ๆ	16.24	3.76	15.35	1.70	16.26	3.75	10.22	3.24	15.54	4.17	10.24	3.25	14.69	3.64	15.43	2.25	14.69	3.64
รวมทุกหมวดค่าใช้จ่าย	433.10	100.00	900.71	100.00	434.29	100.00	315.26	100.00	372.96	100.00	315.41	100.00	402.70	100.00	691.13	100.00	403.20	100.00

รายได้จากการท่องเที่ยวของผู้เยี่ยมชม จำนวนตามหมวดค่าใช้จ่ายต่างๆ ปี 2548

จังหวัดชัยภูมิ

(หน่วย : ล้านบาท)

รายได้ จำแนกตามหมวดค่าใช้จ่าย	นักท่องเที่ยว						นักท่องเที่ยว						ผู้เยี่ยมชม					
	ไทย	ร้อยละ	ต่างประเทศ	ร้อยละ	รวม	ร้อยละ	ไทย	ร้อยละ	ต่างประเทศ	ร้อยละ	รวม	ร้อยละ	ไทย	ร้อยละ	ต่างประเทศ	ร้อยละ	รวม	ร้อยละ
1. ค่าที่พัก	165.59	27.06	0.72	40.91	166.31	27.10	-	-	-	-	-	-	165.59	21.60	0.72	32.14	166.31	21.63
2. ค่าอาหารและเครื่องดื่ม	151.66	24.78	0.37	21.02	152.03	24.77	44.99	29.07	0.15	31.25	45.14	29.07	196.65	25.65	0.52	23.21	197.17	25.64
3. ค่าซื้อสินค้าและของที่ระลึก	84.03	13.73	0.25	14.20	84.28	13.73	53.99	34.88	0.13	27.08	54.12	34.86	138.02	18.00	0.38	16.96	138.40	18.00
4. ค่าใช้จ่ายเพื่อความบันเทิง	35.50	5.80	0.08	4.55	35.58	5.80	0.01	0.01	-	-	0.01	0.01	35.51	4.63	0.08	3.57	35.59	4.63
5. ค่าบริการท่องเที่ยวภายในจังหวัด	66.57	10.88	0.13	7.39	66.70	10.87	20.97	13.55	0.06	12.50	21.03	13.55	87.54	11.42	0.19	8.48	87.73	11.41
6. ค่าพาหนะเดินทางในจังหวัด	85.64	13.99	0.18	10.23	85.82	13.98	29.80	19.25	0.12	25.00	29.92	19.27	115.44	15.06	0.30	13.39	115.74	15.05
7. ค่าใช้จ่ายอื่นๆ	22.95	3.76	0.03	1.70	22.98	3.75	5.02	3.24	0.02	4.17	5.04	3.24	27.97	3.64	0.05	2.25	28.02	3.64
รวมทุกหมวดค่าใช้จ่าย	611.94	100.00	1.76	100.00	613.70	100.00	154.78	100.00	0.48	100.00	155.26	100.00	766.72	100.00	2.24	100.00	768.96	100.00

จำนวนผู้เยี่ยมชมชาวไทย จำแนกตามถิ่นที่อยู่ ปี 2548

จังหวัดชัยภูมิ

ถิ่นที่อยู่ของผู้เยี่ยมชม	นักท่องเที่ยว		นักท่องเที่ยว		ผู้เยี่ยมชม	
	จำนวน	ร้อยละ	จำนวน	ร้อยละ	จำนวน	ร้อยละ
1. กรุงเทพมหานคร	112,862	25.00	85,287	17.37	198,149	21.03
2. ภาคกลาง	44,199	9.79	51,297	10.45	95,496	10.13
3. ภาคตะวันตก	12,708	2.82	25,551	5.20	38,259	4.06
4. ภาคตะวันออก	35,045	7.76	32,765	6.67	67,810	7.20
5. ภาคเหนือ	64,069	14.19	33,107	6.74	97,176	10.31
6. ภาคใต้	32,223	7.14	39,114	7.97	71,337	7.57
7. ภาคตะวันออกเฉียงเหนือ	150,311	33.30	223,836	45.60	374,147	39.70
รวม	451,417	100.00	490,957	100.00	942,374	100.00

จำนวนผู้เยี่ยมชมชาวต่างประเทศ จำแนกตามดินที่อยู่ปี 2548

จังหวัดชัยภูมิ

ถิ่นที่อยู่ของผู้เยี่ยมชม	นักท่องเที่ยว		นักทัศนาจร		ผู้เยี่ยมชม	
	จำนวน	ร้อยละ	จำนวน	ร้อยละ	จำนวน	ร้อยละ
1. อเมริกา	235	15.64	445	34.58	680	24.37
2. ยุโรป	934	62.14	581	45.14	1,515	54.30
3. โอเชียเนีย	89	5.92	54	4.20	143	5.13
4. เอเชีย	168	11.18	71	5.52	239	8.57
5. ตะวันออกกลาง	18	1.20	4	0.31	22	0.79
6. แอฟริกา	59	3.92	132	10.25	191	6.84
รวม	1,503	100.00	1,287	100.00	2,790	100.00

จำนวนผู้เยี่ยมชม จำนวนตามวัตถุประสงค์หลักของการเดินทาง ปี 2548

จังหวัดชัยภูมิ

วัตถุประสงค์หลัก ของการเดินทาง	นักท่องเที่ยว						นักท่องเที่ยว						ผู้เยี่ยมชม					
	ไทย	ร้อยละ	ต่างประเทศ	ร้อยละ	รวม	ร้อยละ	ไทย	ร้อยละ	ต่างประเทศ	ร้อยละ	รวม	ร้อยละ	ไทย	ร้อยละ	ต่างประเทศ	ร้อยละ	รวม	ร้อยละ
1. ท่องเที่ยว/พักผ่อน	288,180	63.84	1,464	97.41	289,644	63.95	344,259	70.12	1,287	100.00	345,546	70.20	632,439	67.11	2,751	98.60	635,190	67.20
2. ธุรกิจ	47,560	10.54	39	2.59	47,599	10.51	39,420	8.03	-	-	39,420	8.01	86,980	9.23	39	1.40	87,019	9.21
3. ปฏิบัติราชการ	65,408	14.49	-	-	65,408	14.44	19,486	3.97	-	-	19,486	3.96	84,894	9.01	-	-	84,894	8.98
4. ประชุม/สัมมนา	42,514	9.42	-	-	42,514	9.39	61,096	12.44	-	-	61,096	12.41	103,610	10.99	-	-	103,610	10.96
5. ทักษศึกษา	3,652	0.81	-	-	3,652	0.81	22,586	4.60	-	-	22,586	4.59	26,238	2.78	-	-	26,238	2.78
6. อื่น ๆ	4,103	0.91	-	-	4,103	0.91	4,110	0.84	-	-	4,110	0.83	8,213	0.87	-	-	8,213	0.87
รวมทั้งหมด	451,417	100.00	1,503	100.00	452,920	100.00	490,957	100.00	1,287	100.00	492,244	100.00	942,374	100.00	2,790	100.00	945,164	100.00

จำนวนผู้เยี่ยมเยือน จำแนกตามอาชีพ ปี 2548

จังหวัดชัยภูมิ

อาชีพ	นักท่องเที่ยว						นักท่องเที่ยว						ผู้เยี่ยมเยือน					
	ไทย	ร้อยละ	ต่างประเทศ	ร้อยละ	รวม	ร้อยละ	ไทย	ร้อยละ	ต่างประเทศ	ร้อยละ	รวม	ร้อยละ	ไทย	ร้อยละ	ต่างประเทศ	ร้อยละ	รวม	ร้อยละ
1. ข้าราชการ/พนักงานรัฐวิสาหกิจ	139,564	30.92	296	19.69	139,860	30.88	99,147	20.19	277	21.52	99,424	20.20	238,711	25.33	573	20.54	239,284	25.32
2. นักศึกษา	73,611	16.31	131	8.72	73,742	16.28	71,238	14.51	83	6.45	71,321	14.49	144,849	15.37	214	7.67	145,063	15.35
3. ประกอบกิจการส่วนตัว	46,865	10.38	304	20.23	47,169	10.41	84,163	17.14	252	19.58	84,415	17.15	131,028	13.90	556	19.93	131,584	13.92
4. ตัวแทนขายสินค้า	19,636	4.35	25	1.66	19,661	4.34	9,529	1.94	25	1.94	9,554	1.94	29,165	3.09	50	1.79	29,215	3.09
5. แม่บ้าน	15,023	3.33	52	3.46	15,075	3.33	17,281	3.52	67	5.21	17,348	3.52	32,304	3.43	119	4.27	32,423	3.43
6. พนักงาน/ลูกจ้าง	117,682	26.07	408	27.15	118,090	26.07	138,089	28.13	357	27.74	138,446	28.13	255,771	27.14	765	27.42	256,536	27.14
7. เกษตรกร	28,813	6.38	155	10.31	28,968	6.40	56,835	11.58	206	16.01	57,041	11.59	85,648	9.09	361	12.94	86,009	9.10
8. อื่น ๆ	10,223	2.26	132	8.78	10,355	2.29	14,675	2.99	20	1.55	14,695	2.98	24,898	2.65	152	5.44	25,050	2.65
รวมทั้งหมด	451,417	100.00	1,503	100.00	452,920	100.00	490,957	100.00	1,287	100.00	492,244	100.00	942,374	100.00	2,790	100.00	945,164	100.00

จำนวนผู้เยี่ยมชมออนไลน์ จำแนกตามอายุ ปี 2548

จังหวัดชัยภูมิ

อายุ (ปี)	นักท่องเที่ยว						นักทัศนจร						ผู้เยี่ยมชม					
	ไทย	ร้อยละ	ต่างประเทศ	ร้อยละ	รวม	ร้อยละ	ไทย	ร้อยละ	ต่างประเทศ	ร้อยละ	รวม	ร้อยละ	ไทย	ร้อยละ	ต่างประเทศ	ร้อยละ	รวม	ร้อยละ
1. 15 - 24 ปี	94,721	20.98	351	23.35	95,072	20.99	92,998	18.94	115	8.94	93,113	18.92	187,719	19.92	466	16.70	188,185	19.91
2. 25 - 34 ปี	193,841	42.94	624	41.52	194,465	42.94	141,957	28.91	242	18.80	142,199	28.89	335,798	35.63	866	31.04	336,664	35.62
3. 35 - 44 ปี	93,825	20.78	317	21.09	94,142	20.79	148,884	30.33	507	39.39	149,391	30.35	242,709	25.76	824	29.53	243,533	25.77
4. 45 - 54 ปี	40,477	8.97	148	9.85	40,625	8.97	70,198	14.30	142	11.03	70,340	14.29	110,675	11.74	290	10.39	110,965	11.74
5. 55 - 64 ปี	13,019	2.88	60	3.99	13,079	2.89	15,552	3.17	139	10.80	15,691	3.19	28,571	3.03	199	7.13	28,770	3.04
6. มากกว่า 64 ปี	15,534	3.45	3	0.20	15,537	3.42	21,368	4.35	142	11.04	21,510	4.36	36,902	3.92	145	5.21	37,047	3.92
รวม	451,417	100.00	1,503	100.00	452,920	100.00	490,957	100.00	1,287	100.00	492,244	100.00	942,374	100.00	2,790	100.00	945,164	100.00
อายุเฉลี่ย	33.84		33.01		33.84		36.47		42.35		36.49		35.21		37.32		35.22	

จำนวนผู้เยี่ยมชมออนไลน์ จำแนกตามเพศ ปี 2548

จังหวัดชัยภูมิ

เพศ	นักท่องเที่ยว						นักทัศนอาจร						ผู้เยี่ยมชม					
	ไทย	ร้อยละ	ต่างประเทศ	ร้อยละ	รวม	ร้อยละ	ไทย	ร้อยละ	ต่างประเทศ	ร้อยละ	รวม	ร้อยละ	ไทย	ร้อยละ	ต่างประเทศ	ร้อยละ	รวม	ร้อยละ
ชาย	263,915	58.46	881	58.62	264,796	58.46	230,211	46.89	510	39.63	230,721	46.87	494,126	52.43	1,391	49.86	495,517	52.43
หญิง	187,502	41.54	622	41.38	188,124	41.54	260,746	53.11	777	60.37	261,523	53.13	448,248	47.57	1,399	50.14	449,647	47.57
รวม	451,417	100.00	1,503	100.00	452,920	100.00	490,957	100.00	1,287	100.00	492,244	100.00	942,374	100.00	2,790	100.00	945,164	100.00

จำนวนผู้เยี่ยมชม จำนวนตามจำนวนครั้งที่เดินทางมาในรอบ 1 ปี ปี 2548

จังหวัดชัยภูมิ

จำนวนครั้ง ของการเดินทาง	นักท่องเที่ยว						นักทัศนาจร						ผู้เยี่ยมชม					
	ไทย	ร้อยละ	ต่างประเทศ	ร้อยละ	รวม	ร้อยละ	ไทย	ร้อยละ	ต่างประเทศ	ร้อยละ	รวม	ร้อยละ	ไทย	ร้อยละ	ต่างประเทศ	ร้อยละ	รวม	ร้อยละ
1 ครั้ง	35,702	7.91	499	33.20	36,201	7.99	34,971	7.12	381	29.60	35,352	7.18	70,673	7.50	880	31.54	71,553	7.57
2 ครั้ง	62,218	13.78	189	12.57	62,407	13.78	157,096	32.00	252	19.58	157,348	31.97	219,314	23.27	441	15.81	219,755	23.25
3 ครั้ง	86,922	19.26	39	2.59	86,961	19.20	103,275	21.04	-	-	103,275	20.98	190,197	20.18	39	1.40	190,236	20.13
4 ครั้ง	56,765	12.57	-	-	56,765	12.53	47,942	9.77	650	50.51	48,592	9.87	104,707	11.11	650	23.30	105,357	11.15
5 ครั้ง	49,631	10.99	-	-	49,631	10.96	44,807	9.13	-	-	44,807	9.10	94,438	10.02	-	-	94,438	9.99
มากกว่า 5 ครั้ง	160,179	35.49	776	51.64	160,955	35.54	102,866	20.94	4	0.31	102,870	20.90	263,045	27.92	780	27.95	263,825	27.91
รวม	451,417	100.00	1,503	100.00	452,920	100.00	490,957	100.00	1,287	100.00	492,244	100.00	942,374	100.00	2,790	100.00	945,164	100.00
จำนวนครั้งเฉลี่ย/ปี	4.11	-	3.76	-	4.11	-	3.45	-	2.73	-	3.44	-	3.77	-	3.28	-	3.76	-

จำนวนผู้เยี่ยมชมออนไลน์ จำแนกตามจำนวนผู้ร่วมเดินทาง ปี 2548

จังหวัดชัยภูมิ

จำนวนผู้ร่วมเดินทาง	นักท่องเที่ยว						นักท่องเที่ยว						ผู้เยี่ยมชม					
	ไทย	ร้อยละ	ต่างประเทศ	ร้อยละ	รวม	ร้อยละ	ไทย	ร้อยละ	ต่างประเทศ	ร้อยละ	รวม	ร้อยละ	ไทย	ร้อยละ	ต่างประเทศ	ร้อยละ	รวม	ร้อยละ
1 คน	114,558	25.38	441	29.34	114,999	25.39	91,558	18.65	190	14.76	91,748	18.64	206,116	21.87	631	22.62	206,747	21.87
2 คน	94,485	20.93	399	26.55	94,884	20.95	84,367	17.18	179	13.91	84,546	17.18	178,852	18.98	578	20.72	179,430	18.98
3 คน	46,981	10.41	164	10.91	47,145	10.41	32,860	6.69	260	20.20	33,120	6.73	79,841	8.47	424	15.20	80,265	8.49
4 คน	41,256	9.14	104	6.92	41,360	9.13	38,355	7.81	278	21.60	38,633	7.85	79,611	8.45	382	13.69	79,993	8.46
5 คน	43,695	9.68	110	7.32	43,805	9.67	55,731	11.35	142	11.03	55,873	11.35	99,426	10.55	252	9.03	99,678	10.55
มากกว่า 5 คน	110,442	24.46	285	18.96	110,727	24.45	188,086	38.32	238	18.50	188,324	38.25	298,528	31.68	523	18.74	299,051	31.65
รวม	451,417	100.00	1,503	100.00	452,920	100.00	490,957	100.00	1,287	100.00	492,244	100.00	942,374	100.00	2,790	100.00	945,164	100.00
จำนวนคน/ครั้ง	3.30	-	2.93	-	3.30	-	3.91	-	3.56	-	3.91	-	3.62	-	3.22	-	3.62	-

จำนวนผู้เยี่ยมเยือน จำแนกตามความสัมพันธ์กับผู้ร่วมเดินทาง ปี 2548

จังหวัดชัยภูมิ

ความสัมพันธ์ ภายในกลุ่ม	นักท่องเที่ยว						นักท่องเที่ยว						ผู้เยี่ยมเยือน					
	ไทย	ร้อยละ	ต่างประเทศ	ร้อยละ	รวม	ร้อยละ	ไทย	ร้อยละ	ต่างประเทศ	ร้อยละ	รวม	ร้อยละ	ไทย	ร้อยละ	ต่างประเทศ	ร้อยละ	รวม	ร้อยละ
เดินทางคนเดียว	114,558	25.38	441	29.34	114,999	25.39	190	14.76	91,558	18.65	91,748	18.64	114,748	25.35	91,999	18.68	206,747	21.87
กลุ่มครอบครัว	83,675	18.54	210	13.97	83,885	18.52	205	15.93	112,629	22.94	112,834	22.92	83,880	18.53	112,839	22.91	196,719	20.81
กลุ่มญาติ	23,901	5.29	98	6.52	23,999	5.30	67	5.21	30,040	6.12	30,107	6.12	23,968	5.29	30,138	6.12	54,106	5.72
กลุ่มเพื่อน	229,283	50.79	754	50.17	230,037	50.79	825	64.10	256,730	52.29	257,555	52.32	230,108	50.83	257,484	52.29	487,592	51.60
รวม	451,417	100.00	1,503	100.00	452,920	100.00	1,287	100.00	490,957	100.00	492,244	100.00	452,704	100.00	492,480	100.00	945,164	100.00

จำนวนผู้เยี่ยมชมออนไลน์ จำแนกตามจำนวนจังหวัดที่รวมอยู่ในการเดินทางแต่ละครั้ง ปี 2548

จังหวัดชัยภูมิ

จำนวนจังหวัดที่ รวมอยู่ในการเดินทาง	นักท่องเที่ยว						นักท่องเที่ยว						ผู้เยี่ยมชม					
	ไทย	ร้อยละ	ต่างประเทศ	ร้อยละ	รวม	ร้อยละ	ไทย	ร้อยละ	ต่างประเทศ	ร้อยละ	รวม	ร้อยละ	ไทย	ร้อยละ	ต่างประเทศ	ร้อยละ	รวม	ร้อยละ
1 จังหวัด	237,769	52.67	473	31.47	238,242	52.60	340,274	69.31	726	56.41	341,000	69.27	578,043	61.34	1,199	42.97	579,242	61.28
2 จังหวัด	135,382	29.99	433	28.81	135,815	29.99	91,098	18.56	182	14.14	91,280	18.54	226,480	24.03	615	22.04	227,095	24.03
3 จังหวัด	48,242	10.69	122	8.12	48,364	10.68	42,066	8.57	122	9.48	42,188	8.57	90,308	9.58	244	8.75	90,552	9.58
4 จังหวัด	12,847	2.85	68	4.52	12,915	2.85	13,712	2.79	131	10.18	13,843	2.81	26,559	2.82	199	7.13	26,758	2.83
5 จังหวัด	7,021	1.56	188	12.51	7,209	1.59	2,904	0.59	13	1.01	2,917	0.59	9,925	1.05	201	7.20	10,126	1.07
มากกว่า 5 จังหวัด	10,156	2.24	219	14.57	10,375	2.29	903	0.18	113	8.78	1,016	0.22	11,059	1.18	332	11.91	11,391	1.21
รวม	451,417	100.00	1,503	100.00	452,920	100.00	490,957	100.00	1,287	100.00	492,244	100.00	942,374	100.00	2,790	100.00	945,164	100.00
จำนวนจังหวัดเฉลี่ย/ครั้ง	1.77	-	2.82	-	1.78	-	1.47	-	2.12	-	1.48	-	1.62	-	2.49	-	1.62	-

จำนวนผู้เยี่ยมเยือน จำแนกตามระดับของรายได้ ปี 2548

จังหวัดชัยภูมิ

ระดับของรายได้	นักท่องเที่ยว						นักท่องเที่ยว						ผู้เยี่ยมเยือน					
	ไทย	ร้อยละ	ต่างประเทศ	ร้อยละ	รวม	ร้อยละ	ไทย	ร้อยละ	ต่างประเทศ	ร้อยละ	รวม	ร้อยละ	ไทย	ร้อยละ	ต่างประเทศ	ร้อยละ	รวม	ร้อยละ
1. ไม่มีรายได้	88,553	19.62	213	14.17	88,766	19.60	107,866	21.97	108	8.39	107,974	21.94	196,419	20.84	321	11.51	196,740	20.82
2. ต่ำกว่า 10,000 บาท	157,077	34.80	363	24.15	157,440	34.76	166,444	33.90	584	45.38	167,028	33.93	323,521	34.33	947	33.94	324,468	34.33
3. 10,001-15,000 บาท	128,803	28.53	142	9.45	128,945	28.47	108,088	22.02	192	14.92	108,280	22.00	236,891	25.14	334	11.97	237,225	25.10
4. 15,001-30,000 บาท	44,092	9.77	97	6.45	44,189	9.76	46,806	9.53	125	9.71	46,931	9.53	90,898	9.65	222	7.96	91,120	9.64
5. 30,001-45,000 บาท	9,424	2.09	44	2.93	9,468	2.09	10,131	2.06	31	2.41	10,162	2.06	19,555	2.08	75	2.69	19,630	2.08
6. 45,001-60,000 บาท	7,334	1.62	41	2.73	7,375	1.63	8,659	1.76	3	0.23	8,662	1.76	15,993	1.70	44	1.58	16,037	1.70
7. 60,001-75,000 บาท	1,026	0.23	1	0.07	1,027	0.23	6,298	1.28	1	0.08	6,299	1.28	7,324	0.78	2	0.07	7,326	0.78
8. 75,001-90,000 บาท	-	-	78	5.19	78	0.02	-	-	-	-	-	-	-	-	78	2.80	78	0.01
9. มากกว่า 90,000 บาท	15,108	3.34	524	34.86	15,632	3.44	36,665	7.48	243	18.88	36,908	7.50	51,773	5.48	767	27.48	52,540	5.54
รวมทั้งหมด	451,417	100.00	1,503	100.00	452,920	100.00	490,957	100.00	1,287	100.00	492,244	100.00	942,374	100.00	2,790	100.00	945,164	100.00

จำนวนผู้เยี่ยมชม เจ้าหน้าที่ตามสถานที่ท่องเที่ยว ปี 2548

จังหวัดชัยภูมิ

สถานที่ท่องเที่ยว	แหล่งท่องเที่ยวที่ได้รับความนิยม		
	ไทย	ต่างประเทศ	รวม
อุทยานแห่งชาติตาดโตน	32.46	52.69	32.52
ป่าหินงาม (ทุ่งดอกกระเจียว)	16.12	11.22	16.10
ศาลเจ้าพ่อพระยาแล	6.77	19.71	6.80
เขื่อนลำประทิว	3.52	1.00	3.51
ภูพระ	2.52	1.72	2.52
น้ำตกไทรทอง	5.56	1.43	5.55
ปราสาท	2.41	3.69	2.41
สวนสาธารณะหนองปลาเฒ่า	1.85	4.05	1.86
บึงแวง	1.42	0.50	1.42
อ่างเก็บน้ำช่อระกา	1.62	0.50	1.62
เขื่อนจุฬาภรณ์	1.78	6.95	1.80
น้ำตกตาดกลาง	0.76	2.37	0.76
อุทยานแห่งชาติภูแลคคา	1.43	1.79	1.43
บ้านเขว้า (ผ้าฝ้าย, ผ้าไหม)	1.43	0.00	1.42
ม.เฉลิมพระเกียรติ	0.33	0.00	0.33

ข้อมูลสถานพักแรมในจังหวัดชัยภูมิ

มกราคม - ธันวาคม

	2548	2547	อัตราการเปลี่ยนแปลง
จำนวนโรงแรม(แห่ง)	30	5	+ 500.00
ในเมืองกลุ่ม 4	4	-	-
ในเมืองกลุ่ม 5	5	5	+ 0.00
นอกเมือง	21	-	-
จำนวนห้องพัก(ห้อง)	726	342	+ 112.28
ในเมืองกลุ่ม 4	321	-	-
ในเมืองกลุ่ม 5	119	342	- 65.20
นอกเมือง	286	-	-
อัตราการเข้าพักเฉลี่ย(%)	56.08	69.30	- 13.22
ในเมืองกลุ่ม 4	63.71	-	-
ในเมืองกลุ่ม 5	52.22	69.30	- 17.08
นอกเมือง	49.11	-	-
จำนวนนทท.ที่พักโรงแรม(คน)	169,423	100,824	+ 68.04
ในเมืองกลุ่ม 4	79,494	-	-
ในเมืองกลุ่ม 5	27,041	100,824	- 73.18
นอกเมือง	62,888	-	-
ระยะพำนักเฉลี่ย(วัน)	1.74	1.61	+ 0.13
ในเมืองกลุ่ม 4	1.80	-	-
ในเมืองกลุ่ม 5	1.54	1.61	- 0.07
นอกเมือง	1.75	-	-
จำนวนคนต่อห้อง	2.25	1.75	+ 0.50
ในเมืองกลุ่ม 4	1.88	-	-
ในเมืองกลุ่ม 5	2.15	1.75	+ 0.40
นอกเมือง	2.78	-	-

Occupancy Rate of Accommodation Establishments in Chiyaphum 2005

Month	Hotel					Others	Grand Total
	Group 1	Group 2	Group 3	Group 4	Group 5		
January	-	-	-	60.77	60.00	49.64	57.64
February	-	-	-	61.02	34.11	30.34	48.40
March	-	-	-	52.29	47.21	37.39	47.45
April	-	-	-	60.74	46.92	32.71	50.94
May	-	-	-	66.11	52.37	35.99	55.76
June	-	-	-	72.38	58.32	46.66	63.17
Total(Jan.-Jun.)	-	-	-	62.22	49.82	38.79	53.89
July	-	-	-	63.15	56.86	54.75	54.75
August	-	-	-	65.97	59.45	57.79	57.79
September	-	-	-	65.90	55.15	66.50	66.50
October	-	-	-	61.33	51.18	54.34	54.34
November	-	-	-	70.76	52.86	59.62	59.62
December	-	-	-	64.14	52.05	64.01	64.01
Total(Jul.-Dec.)	-	-	-	65.21	54.59	59.50	59.50
Grand Total	-	-	-	63.71	52.22	49.11	56.08

**Guest Arrivals at Accommodation Establishments
in Chaiphum**

Nationality	January-December		
	2005	2004	Δ(%)
Thai	168,397	99,787	+ 68.76
Malaysia	20	3	+ 566.67
Singapore	5	7	- 28.57
China	19	-	-
Hong Kong	1	2	- 50.00
Japan	66	44	+ 50.00
Korea	3	-	-
Taiwan	17	31	- 45.16
Austria	11	31	- 64.52
Belgium	27	54	- 50.00
Denmark	27	24	+ 12.50
France	69	113	- 38.94
Germany	113	171	- 33.92
Italy	18	5	+ 260.00
Netherlands	76	15	+ 406.67
Sweden	45	57	- 21.05
Switzerland	74	129	- 42.64
U.K.	158	118	+ 33.90
U.S.A.	130	109	+ 19.27
Canada	16	-	-
Middle East	5	4	+ 25.00
Australia	24	34	- 29.41
New Zealand	35	28	+ 25.00
India	-	-	-
Russia	1	-	-
East Europe	2	-	-
Indonesia	1	-	-
Philippines	3	-	-
Finland	12	-	-
Norway	10	-	-
Spain	12	-	-
Africa	3	-	-
Myanmar	-	-	-
Israel	2	-	-
Laos	-	-	-
Vietnam	-	-	-
Others	21	58	- 63.79
Total	169,423	100,824	+ 68.04
Thai	168,397	99,787	+ 68.76
Foreigners	1,026	1,037	- 1.06

Guest Arrivals at Accommodation Establishments in Chiyapoom 2005

Total

Nationality	Total	Jan.	Feb.	Mar.	Apr.	May	Jun.	Jan.-Jun.	Jul.	Aug.	Sep.	Oct.	Nov.	Dec.	Jul.-Dec.
Thai	168,397	10,983	9,219	9,152	9,004	11,585	10,680	60,623	13,391	15,425	15,914	20,047	18,779	24,218	107,774
Malaysia	20	4	7	2	1	5	1	20	-	-	-	-	-	-	-
Singapore	5	1	-	-	1	1	1	4	-	1	-	-	-	-	1
China	19	-	-	-	6	9	4	19	-	-	-	-	-	-	-
Hong Kong	1	-	-	1	-	-	-	1	-	-	-	-	-	-	-
Japan	66	3	15	3	5	12	-	38	1	-	-	14	13	-	28
Korea	3	-	1	1	-	-	1	3	-	-	-	-	-	-	-
Taiwan	17	-	6	2	3	1	2	14	-	1	-	2	-	-	3
Austria	11	-	-	-	1	-	-	1	-	1	-	-	6	3	10
Belgium	27	-	2	4	-	1	-	7	-	3	4	-	10	3	20
Denmark	27	3	-	-	-	1	1	5	-	-	-	2	11	9	22
France	69	10	16	8	2	2	2	40	1	-	-	9	8	11	29
Germany	113	8	18	6	1	-	2	35	8	12	4	26	22	6	78
Italy	18	2	1	6	-	-	2	11	-	1	-	2	-	4	7
Netherlands	76	-	2	1	1	1	-	5	6	2	5	22	15	21	71
Sweden	45	3	6	5	2	3	1	20	3	3	2	1	11	5	25
Switzerland	74	9	14	2	1	1	2	29	5	5	3	14	9	9	45
U.K.	158	9	16	4	1	5	3	38	9	9	11	39	22	30	120
U.S.A.	130	-	19	5	2	3	2	31	8	8	16	28	13	26	99
Canada	16	-	8	1	-	-	-	9	-	-	-	1	2	4	7
Middle East	5	-	-	-	-	-	-	-	-	-	-	1	1	3	5
Australia	24	-	3	-	3	2	-	8	-	2	1	7	1	5	16
New Zealand	35	1	8	1	1	3	-	14	1	2	4	3	5	6	21
India	-	-	-	-	-	-	-	-	-	-	-	-	-	-	-
Russia	1	-	-	-	1	-	-	1	-	-	-	-	-	-	-
East Europe	2	-	-	-	-	-	-	-	-	1	-	1	-	-	2
Indonesia	1	-	-	-	-	-	-	-	1	-	-	-	-	-	1
Philippines	3	-	-	-	-	2	-	2	1	-	-	-	-	-	1
Finland	12	-	-	-	-	-	-	-	1	1	-	2	1	7	12
Norway	10	-	1	1	1	-	1	4	-	-	-	3	2	1	6
Spain	12	-	2	1	2	-	-	5	-	-	-	1	2	4	7
Africa	3	-	-	-	-	-	-	-	-	-	-	-	3	-	3
Myanmar	-	-	-	-	-	-	-	-	-	-	-	-	-	-	-
Israel	2	-	-	1	1	-	-	2	-	-	-	-	-	-	-
Laos	-	-	-	-	-	-	-	-	-	-	-	-	-	-	-
Vietnam	-	-	-	-	-	-	-	-	-	-	-	-	-	-	-
Others	21	13	8	-	-	-	-	21	-	-	-	-	-	-	-
Total	169,423	11,049	9,372	9,207	9,040	11,637	10,705	61,010	13,436	15,477	15,964	20,225	18,936	24,375	108,413

Guest Arrivals at Accommodation Establishments in Chiyapoom 2005

Hotel Group 4

Nationality	Total	Jan.	Feb.	Mar.	Apr.	May	Jun.	Jan.-Jun.	Jul.	Aug.	Sep.	Oct.	Nov.	Dec.	Jul.-Dec.
Thai	78,862	4,641	6,738	5,732	5,871	7,522	6,548	37,052	5,950	7,346	6,125	7,247	7,644	7,498	115,914
Malaysia	14	4	3	0	1	5	1	14	0	0	0	0	0	0	28
Singapore	4	0	0	0	1	1	1	3	0	1	0	0	0	0	7
China	16	0	0	0	3	9	4	16	0	0	0	0	0	0	32
Hong Kong	-	0	0	0	0	0	0	-	0	0	0	0	0	0	-
Japan	61	2	11	3	5	12	0	33	1	0	0	14	13	0	94
Korea	3	0	1	1	0	0	1	3	0	0	0	0	0	0	6
Taiwan	14	0	4	1	3	1	2	11	0	1	0	2	0	0	25
Austria	2	0	0	0	1	0	0	1	0	0	0	0	1	0	3
Belgium	13	0	2	2	0	1	0	5	0	0	2	0	6	0	18
Denmark	25	3	0	0	0	1	1	5	0	0	0	2	9	9	30
France	38	5	16	6	2	2	2	33	1	0	0	2	2	0	71
Germany	79	3	14	4	1	0	2	24	5	9	2	18	18	3	103
Italy	5	0	1	1	0	0	2	4	0	1	0	0	0	0	9
Netherlands	43	0	2	1	1	1	0	5	4	0	3	15	7	9	48
Sweden	30	1	5	2	2	3	1	14	1	1	0	1	9	4	44
Switzerland	40	5	13	2	1	1	2	24	4	2	0	4	1	5	64
U.K.	76	7	15	1	1	5	3	32	7	9	4	9	10	5	108
U.S.A.	98	0	18	2	2	3	2	27	7	6	10	16	8	24	125
Canada	8	0	6	1	0	0	0	7	0	0	0	0	0	1	15
Middle East	1	0	0	0	0	0	0	-	0	0	0	0	1	0	1
Australia	7	0	0	0	3	2	0	5	0	1	1	0	0	0	12
New Zealand	19	1	4	1	0	3	0	9	1	1	3	0	2	3	28
India	-	0	0	0	0	0	0	-	0	0	0	0	0	0	-
Russia	1	0	0	0	1	0	0	1	0	0	0	0	0	0	2
East Europe	-	0	0	0	0	0	0	-	0	0	0	0	0	0	-
Indonesia	1	0	0	0	0	0	0	-	1	0	0	0	0	0	1
Philippines	3	0	0	0	0	2	0	2	1	0	0	0	0	0	5
Finland	2	0	0	0	0	0	0	-	1	0	0	1	0	0	2
Norway	3	0	0	0	1	0	1	2	0	0	0	0	0	1	5
Spain	3	0	1	1	0	0	0	2	0	0	0	1	0	0	5
Africa	2	0	0	0	0	0	0	-	0	0	0	0	2	0	2
Myanmar	-	0	0	0	0	0	0	-	0	0	0	0	0	0	-
Israel	-	0	0	0	0	0	0	-	0	0	0	0	0	0	-
Laos	-	0	0	0	0	0	0	-	0	0	0	0	0	0	-
Vietnam	-	0	0	0	0	0	0	-	0	0	0	0	0	0	-
Others	21	13	8	0	0	0	0	21	0	0	0	0	0	0	42
Total	79,494	4,685	6,862	5,761	5,900	7,574	6,573	37,355	5,984	7,378	6,150	7,332	7,733	7,562	116,849

Guest Arrivals at Accommodation Establishments in Chiyapoom 2005

Hotel Group 5

Nationality	Total	Jan.	Feb.	Mar.	Apr.	May	Jun.	Jan.-Jun.	Jul.	Aug.	Sep.	Oct.	Nov.	Dec.	Jul.-Dec.
Thai	26,949	3,522	887	1,170	1,170	1,577	1,753	10,079	2,309	2,916	2,659	3,779	2,112	3,095	37,028
Malaysia	1	0	1	0	0	0	0	1	0	0	0	0	0	0	2
Singapore	-	0	0	0	0	0	0	-	0	0	0	0	0	0	-
China	3	0	0	0	3	0	0	3	0	0	0	0	0	0	6
Hong Kong	1	0	0	1	0	0	0	1	0	0	0	0	0	0	2
Japan	1	0	1	0	0	0	0	1	0	0	0	0	0	0	2
Korea	-	0	0	0	0	0	0	-	0	0	0	0	0	0	-
Taiwan	1	0	0	1	0	0	0	1	0	0	0	0	0	0	2
Austria	4	0	0	0	0	0	0	-	0	1	0	0	1	2	4
Belgium	1	0	0	0	0	0	0	-	0	1	0	0	0	0	1
Denmark	-	0	0	0	0	0	0	-	0	0	0	0	0	0	-
France	4	2	0	0	0	0	0	2	0	0	0	0	1	1	6
Germany	13	2	1	0	0	0	0	3	1	1	0	5	1	2	16
Italy	1	0	0	0	0	0	0	-	0	0	0	1	0	0	1
Netherlands	1	0	0	0	0	0	0	-	0	0	0	0	1	0	1
Sweden	4	2	1	1	0	0	0	4	0	0	0	0	0	0	8
Switzerland	11	2	1	0	0	0	0	3	1	3	1	3	0	0	14
U.K.	17	2	1	0	0	0	0	3	0	0	1	8	2	3	20
U.S.A.	10	0	1	0	0	0	0	1	1	2	2	3	0	1	11
Canada	2	0	0	0	0	0	0	-	0	0	0	0	0	2	2
Middle East	-	0	0	0	0	0	0	-	0	0	0	0	0	0	-
Australia	3	0	0	0	0	0	0	-	0	1	0	0	0	2	3
New Zealand	4	0	1	0	1	0	0	2	0	1	1	0	0	0	6
India	-	0	0	0	0	0	0	-	0	0	0	0	0	0	-
Russia	-	0	0	0	0	0	0	-	0	0	0	0	0	0	-
East Europe	1	0	0	0	0	0	0	-	0	1	0	0	0	0	1
Indonesia	-	0	0	0	0	0	0	-	0	0	0	0	0	0	-
Philippines	-	0	0	0	0	0	0	-	0	0	0	0	0	0	-
Finland	2	0	0	0	0	0	0	-	0	1	0	1	0	0	2
Norway	3	0	1	1	0	0	0	2	0	0	0	0	1	0	5
Spain	3	0	1	0	2	0	0	3	0	0	0	0	0	0	6
Africa	-	0	0	0	0	0	0	-	0	0	0	0	0	0	-
Myanmar	-	0	0	0	0	0	0	-	0	0	0	0	0	0	-
Israel	1	0	0	0	1	0	0	1	0	0	0	0	0	0	2
Laos	-	0	0	0	0	0	0	-	0	0	0	0	0	0	-
Vietnam	-	0	0	0	0	0	0	-	0	0	0	0	0	0	-
Others	-	0	0	0	0	0	0	-	0	0	0	0	0	0	-
Total	27,041	3,532	897	1,174	1,177	1,577	1,753	10,110	2,312	2,928	2,664	3,800	2,119	3,108	37,151

Guest Arrivals at Accommodation Establishments in Chiyapoom 2005

Others

Nationality	Total	Jan.	Feb.	Mar.	Apr.	May	Jun.	Jan.-Jun.	Jul.	Aug.	Sep.	Oct.	Nov.	Dec.	Jul.-Dec.
Thai	62,586	2,820	1,594	2,250	1,963	2,486	2,379	13,492	5,132	5,163	7,130	9,021	9,023	13,625	76,078
Malaysia	5	0	3	2	0	0	0	5	0	0	0	0	0	0	10
Singapore	1	1	0	0	0	0	0	1	0	0	0	0	0	0	2
China	-	0	0	0	0	0	0	-	0	0	0	0	0	0	-
Hong Kong	-	0	0	0	0	0	0	-	0	0	0	0	0	0	-
Japan	4	1	3	0	0	0	0	4	0	0	0	0	0	0	8
Korea	-	0	0	0	0	0	0	-	0	0	0	0	0	0	-
Taiwan	2	0	2	0	0	0	0	2	0	0	0	0	0	0	4
Austria	5	0	0	0	0	0	0	-	0	0	0	0	4	1	5
Belgium	13	0	0	2	0	0	0	2	0	2	2	0	4	3	15
Denmark	2	0	0	0	0	0	0	-	0	0	0	0	2	0	2
France	27	3	0	2	0	0	0	5	0	0	0	7	5	10	32
Germany	21	3	3	2	0	0	0	8	2	2	2	3	3	1	29
Italy	12	2	0	5	0	0	0	7	0	0	0	1	0	4	19
Netherlands	32	0	0	0	0	0	0	-	2	2	2	7	7	12	32
Sweden	11	0	0	2	0	0	0	2	2	2	2	0	2	1	13
Switzerland	23	2	0	0	0	0	0	2	0	0	2	7	8	4	25
U.K.	65	0	0	3	0	0	0	3	2	0	6	22	10	22	68
U.S.A.	22	0	0	3	0	0	0	3	0	0	4	9	5	1	25
Canada	6	0	2	0	0	0	0	2	0	0	0	1	2	1	8
Middle East	4	0	0	0	0	0	0	-	0	0	0	1	0	3	4
Australia	14	0	3	0	0	0	0	3	0	0	0	7	1	3	17
New Zealand	12	0	3	0	0	0	0	3	0	0	0	3	3	3	15
India	-	0	0	0	0	0	0	-	0	0	0	0	0	0	-
Russia	-	0	0	0	0	0	0	-	0	0	0	0	0	0	-
East Europe	1	0	0	0	0	0	0	-	0	0	0	1	0	0	1
Indonesia	-	0	0	0	0	0	0	-	0	0	0	0	0	0	-
Philippines	-	0	0	0	0	0	0	-	0	0	0	0	0	0	-
Finland	8	0	0	0	0	0	0	-	0	0	0	0	1	7	8
Norway	4	0	0	0	0	0	0	-	0	0	0	3	1	0	4
Spain	6	0	0	0	0	0	0	-	0	0	0	0	2	4	6
Africa	1	0	0	0	0	0	0	-	0	0	0	0	1	0	1
Myanmar	-	0	0	0	0	0	0	-	0	0	0	0	0	0	-
Israel	1	0	0	1	0	0	0	1	0	0	0	0	0	0	2
Laos	-	0	0	0	0	0	0	-	0	0	0	0	0	0	-
Vietnam	-	0	0	0	0	0	0	-	0	0	0	0	0	0	-
Others	-	0	0	0	0	0	0	-	0	0	0	0	0	0	-
Total	62,888	2,832	1,613	2,272	1,963	2,486	2,379	13,545	5,140	5,171	7,150	9,093	9,084	13,705	76,433

สถานการณ์การท่องเที่ยวจังหวัดนครพนม

ภาพรวมของการเดินทางท่องเที่ยวของจังหวัดนครพนม มีอัตราการเติบโตไม่สูงมากนัก คิดเป็นร้อยละ 3.32 โดยจะแบ่งเป็นชาวไทยเพิ่มขึ้นเล็กน้อยคิดเป็นร้อยละ 2.73 สำหรับชาวต่างชาติมีอัตราการเติบโตค่อนข้างดีคิดเป็นร้อยละ 14.32 และส่วนใหญ่นักท่องเที่ยวชาวต่างชาติจะนิยมพักค้างคืนมีอัตราเพิ่มขึ้นร้อยละ 13.77 ปัจจัยที่ส่งผลดีต่อการเดินทางท่องเที่ยวน่าจะเกิดจากการนำเสนอเส้นทาง อาทิ เส้นทางไหว้พระธาตุประจำวันเกิดเสริมมงคลชีวิต เส้นทางเสริมบารมีปีระกา สักการะพระธาตุ 2 แผ่นดิน เส้นทางชมเมืองนครพนม (City Tour) เป็นต้น การจัดงานแม่น้ำโขงไตรกีฬานานาชาติ จะเห็นได้ว่าจะมีนักท่องเที่ยวชาวต่างชาติให้ความสนใจพอสมควร ส่วนใหญ่จะมาจากตลาดเอเชีย ยุโรป และอเมริกา เป็นต้น และกลุ่ม Backpackers และได้มีการจัดกิจกรรมส่งเสริมการขายร่วมกับภาคใต้ จัดส่งเสริมการท่องเที่ยวข้ามภูมิภาค โดยใช้ชื่อเส้นทาง "อันดามันสู่อีสานเส้นทาง 2 อุ แถม อุ " เพื่อกระตุ้นให้เกิดการเดินทางท่องเที่ยวข้ามภูมิภาคภายในประเทศ นอกจากนี้ ยังมีประเพณีที่มีชื่อเสียงและเป็นที่ยุ้จักสามารถนำนักท่องเที่ยวเข้ามาในช่วงเทศกาลออกพรรษา คือ การจัดเทศกาลงานไหลเรือไฟ และมีการประชาสัมพันธ์อย่างต่อเนื่องในหลาย ๆ สื่อ อาทิ โทรทัศน์ วิทยุ ที่ร่วมกับ จ.ส.100 ในการประชาสัมพันธ์แหล่งท่องเที่ยวร่วมกันระหว่างสำนักงาน ททท. ภาคอีสานทั้งหมด เพื่อกระตุ้นให้เกิดการรับรู้และสนใจแหล่งท่องเที่ยวภาคอีสานให้มากขึ้น รวมทั้งจัดทำเอกสารเผยแพร่ประชาสัมพันธ์ในหลายรูปแบบด้วย เป็นต้น จากกิจกรรมส่งเสริมการตลาดอย่างต่อเนื่องจึงส่งผลดีต่อจังหวัดให้มีการเพิ่มขึ้นของนักท่องเที่ยว ถึงแม้ว่าในช่วงพบว่านักท่องเที่ยวมีการชะลอการเดินทางไปบ้างก็ตาม สาเหตุอาจจะเกิดจากสภาวะเศรษฐกิจโดยชะลอตัว โดยเฉพาะอย่างยิ่งสภาวะน้ำมันมีราคาสูงขึ้น ซึ่งมีผลกระทบในช่วงเท่านั้นและไม่ส่งผลต่อการเดินทางมากนัก

การเดินทางส่วนใหญ่จะนิยมใช้รถยนต์ส่วนตัว และรถโดยสารประจำทาง ตามลำดับ และนักท่องเที่ยวมีค่าใช้จ่ายเฉลี่ยต่อวันประมาณ 850.48 บาท เพิ่มขึ้นร้อยละ 6.39 คิดเป็นรายได้ทั้งสิ้น 643.94 ล้านบาท ส่วนนักท่องเที่ยวมีค่าใช้จ่ายเฉลี่ยประมาณ 526.03 บาท เพิ่มขึ้นร้อยละ 23.90 ก่อให้เกิดรายได้ในแหล่งท่องเที่ยว 175.02 ล้านบาท ดังนั้น ผู้เยี่ยมเยือนมีค่าใช้จ่ายเฉลี่ยประมาณ 751.43 ล้านบาท เพิ่มขึ้นร้อยละ 25.21 ส่วนใหญ่จะใช้จ่ายในเรื่องของค่าซื้อสินค้าและของที่ระลึก รองลงมาเป็นค่าอาหารและเครื่องดื่ม และค่าที่พัก ตามลำดับ เมื่อรวมรายได้ทั้งหมดที่เกิดจากการท่องเที่ยวภายในประเทศจำนวนทั้งสิ้น 818.96 ล้านบาท เพิ่มขึ้นร้อยละ 3.23 และรายได้จากชาวต่างชาติเพิ่มขึ้นร้อยละ 10.25

สำหรับสถานการณ์พักรม พบว่ามีจำนวนที่พักรทั้งสิ้น 15 แห่ง เพิ่มขึ้นร้อยละ 66.67 มีจำนวนห้องทั้งสิ้น 666 ห้อง เพิ่มขึ้นร้อยละ 16.03 มีอัตราการเข้าพักเฉลี่ยร้อยละ 34.03 ลดลงร้อยละ 6.02 โดยนักท่องเที่ยว สำหรับชาวต่างชาติที่เดินทางเข้าพักในพื้นที่สามารถแยกเป็นรายสัญชาติ ได้แก่ อเมริกา ฝรั่งเศส อังกฤษ ญี่ปุ่น เยอรมนี ตามลำดับ

Internal Tourism in Nakhon Phanom

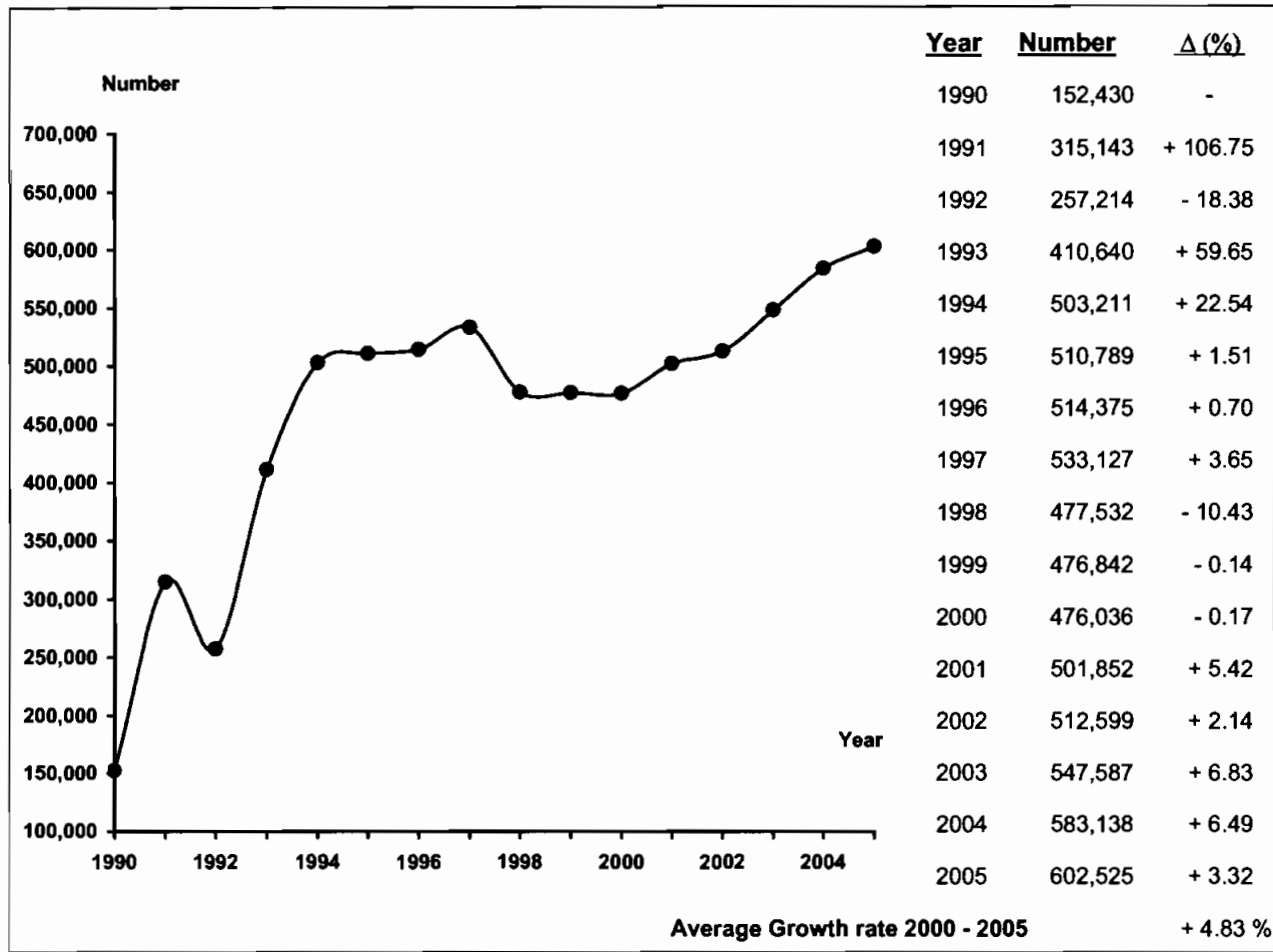

Profile

2005	2004	% Δ
------	------	-----

2005	2004	% Δ
------	------	-----

Visitors

Thai	568,373	553,263	+ 2.73
Foreigners	34,152	29,875	+ 14.32

Sex

Male	363,134	311,635	+ 16.53
Female	239,391	271,503	- 11.83

Age

Under 25	109,646	102,941	+ 6.51
25 - 34	198,562	191,670	+ 3.60
35 - 44	138,935	144,052	- 3.55
45 - 54	85,990	120,892	- 28.87
55 and over	69,392	23,583	+ 194.25

Travel Arrangement

Group Tour	111,506	3,992	+ 2693.24
Non Group Tour	491,019	579,146	- 15.22

Average Expenditures (person/day)

Total	751.43	600.12	+ 25.21
Accommodation	135.25	79.66	+ 69.79
Food and Beverage	170.44	137.19	+ 24.24
Shopping and Souvenirs	215.48	118.20	+ 82.31
Entertainment	59.32	47.55	+ 24.74
Sightseeing/	141.69	150.00	- 5.54
Local Transport			
Miscellaneous	29.25	50.20	- 41.74

Mode of transport

Plane	10,658	9,493	+ 12.27
Train	-	-	-
Bus	134,730	101,361	+ 32.92
Automobile	435,852	446,568	- 2.40
Others	21,285	25,716	- 17.23

Purpose of Visit

Holiday	398,892	262,857	+ 51.75
Business	108,780	58,851	+ 84.84
Official Visit	11,968	36,220	- 66.96
Convention	14,680	30,388	- 51.69
Others	68,205	194,822	- 64.99

Average Length of Stay

2.80	3.03	-
------	------	---

Revenue (Million Baht)

Thai	784.65	762.21	+ 2.94
Foreigners	34.31	31.12	+ 10.25

Internal Tourism in Nakhon Phanom

2004 - 2005

Type of Data	2004	Δ (%)	2005	Δ (%)
Visitor	583,138	+ 6.49	602,525	+ 3.32
Thai	553,263	+ 6.81	568,373	+ 2.73
Foreigners	29,875	+ 0.85	34,152	+ 14.32
Tourist	273,202	+ 6.52	269,808	- 1.24
Thai	269,572	+ 6.50	265,678	- 1.44
Foreigners	3,630	+ 7.88	4,130	+ 13.77
Excursionist	309,936	+ 6.47	332,717	+ 7.35
Thai	283,691	+ 7.11	302,695	+ 6.70
Foreigners	26,245	- 0.05	30,022	+ 14.39
Average Length of Stay (Day)	3.03	-	2.80	-
Thai	3.03	-	2.81	-
Foreigners	3.06	-	2.46	-
Average Expenditure (Baht/Person/Day)				
Visitor	600.12	+ 1.90	751.43	+ 25.21
Thai	589.23	+ 1.95	747.52	+ 26.86
Foreigners	801.69	+ 2.70	853.52	+ 6.47
Tourist	799.40	+ 1.77	850.48	+ 6.39
Thai	797.12	+ 1.80	848.19	+ 6.41
Foreigners	958.79	+ 0.08	1,019.05	+ 6.29
Excursionist	424.57	+ 2.09	526.03	+ 23.90
Thai	391.69	+ 2.54	499.12	+ 27.43
Foreigners	779.96	+ 2.92	797.41	+ 2.24
Revenue (Million Baht)				
Visitor	793.33	+ 9.35	818.96	+ 3.23
Thai	762.21	+ 9.55	784.65	+ 2.94
Foreigners	31.12	+ 4.78	34.31	+ 10.25
ACCOMMODATION ESTABLISHMENTS				
Establishments	9	-	15	+ 66.67
Rooms	574	- 8.01	666	+ 16.03
Occupancy Rate (%)	40.05	+ 3.52	34.03	- 6.02
Average Length of Stay (Day)	1.43	-	1.74	-
Number of Guest Arrivals	112,866	+ 7.10	110,620	- 1.99
Thai	110,095	+ 7.02	107,854	- 2.04
Foreigners	2,771	+ 10.40	2,766	- 0.18

สรุปข้อมูลผู้เยี่ยมเยือน ปี 2548

จังหวัดนครพนม

รายการข้อมูล		ไทย	ต่างประเทศ	รวม
จำนวนผู้เยี่ยมเยือน		568,373	34,152	602,525
นักท่องเที่ยว		265,678	4,130	269,808
นักท่องเที่ยว		302,695	30,022	332,717
จำนวนผู้เยี่ยมเยือนจำแนกตามพาหนะการเดินทาง		568,373	34,152	602,525
ประเภท การเดินทาง	เครื่องบิน	9,465	1,193	10,658
	รถไฟ	-	-	-
	รถโดยสารประจำทาง	129,477	5,253	134,730
	รถส่วนตัว	429,431	6,421	435,852
	อื่น ๆ	-	21,285	21,285
จำนวนนักท่องเที่ยวจำแนกตามประเภทที่พัก		265,678	4,130	269,808
โรงแรม/เกสต์เฮาส์/บังกะโล/รีสอร์ท		107,854	2,766	110,620
บ้านญาติ/เพื่อน		130,830	927	131,757
ที่พักในอุทยานฯ		-	-	-
บ้านรับรองฯ		2,996	-	2,996
อื่น ๆ		23,998	437	24,435
ระยะเวลาพำนักเฉลี่ยของนักท่องเที่ยว(วัน)		2.81	2.46	2.80
ค่าใช้จ่ายเฉลี่ย/คน/วัน(บาท)		747.52	853.52	751.43
นักท่องเที่ยว		848.19	1,019.05	850.48
นักท่องเที่ยว		499.12	797.41	526.03
รายได้(ล้านบาท)		784.65	34.31	818.96
นักท่องเที่ยว		633.57	10.37	643.94
นักท่องเที่ยว		151.08	23.94	175.02
จำนวนครั้งเฉลี่ยของการเดินทางในรอบปี(ครั้ง)		4.64	4.42	4.63
นักท่องเที่ยว		5.00	4.26	4.99
นักท่องเที่ยว		4.33	4.44	4.34

หมายเหตุ : ปี 2548 ค่าใช้จ่ายเฉลี่ยรายหมวดเป็นข้อมูลจากการสำรวจนักท่องเที่ยว ณ จุดเดินทางออกของจังหวัดนี้ โดยไม่นับรวมค่าพาหนะเดินทางระหว่างจังหวัด

และค่าใช้จ่ายบางหมวดที่มีการปรับค่าอื่น ๆ ประกอบเช่นค่าที่พัก ปรับตามอัตราแลกเปลี่ยน ค่าอาหาร/เครื่องดื่มปรับตามค่าดัชนีผู้บริโภค ค่าบริการเดินทาง/

ค่าพาหนะการเดินทางปรับตามอัตราแลกเปลี่ยนแปลงค่าบริการนำเที่ยว ราคาน้ำมัน เป็นต้น

สรุปข้อมูลผู้เยี่ยมเยือน ปี 2548

จัดการเดินทางมาเอง

จังหวัดนครพนม

รายการข้อมูล		ไทย	ต่างประเทศ	รวม
จำนวนผู้เยี่ยมเยือน		458,492	32,527	491,019
นักท่องเที่ยวนักทัศนอาจร		257,771	3,549	261,320
นักทัศนอาจร		200,721	28,978	229,699
จำนวนผู้เยี่ยมเยือนจำแนกตามพาหนะการเดินทาง		458,492	32,527	491,019
ประเภทการเดินทาง	เครื่องบิน	9,465	1,193	10,658
	รถไฟ	-	-	-
	รถโดยสารประจำทาง	129,477	5,253	134,730
	รถส่วนตัว	319,550	4,796	324,346
	อื่นๆ	-	21,285	21,285
จำนวนนักท่องเที่ยวจำแนกตามประเภทที่พัก		257,771	3,549	261,320
โรงแรม/เกสต์เฮาส์/บังกะโล/รีสอร์ท		100,396	2,185	102,581
บ้านญาติ/เพื่อน		130,830	927	131,757
ที่พักในอุทยานฯ		-	-	-
บ้านรับรองฯ		2,996	-	2,996
อื่นๆ		23,549	437	23,986
ระยะเวลาพำนักเฉลี่ยของนักท่องเที่ยว(วัน)		2.85	2.68	2.85
ค่าใช้จ่ายเฉลี่ย/คน/วัน(บาท)		758.05	854.18	761.86
นักท่องเที่ยวนักทัศนอาจร		841.49	1,000.54	843.53
นักทัศนอาจร		452.43	806.14	497.05
รายได้(ล้านบาท)		709.44	32.88	742.32
นักท่องเที่ยวนักทัศนอาจร		618.63	9.52	628.15
นักทัศนอาจร		90.81	23.36	114.17
จำนวนครั้งเฉลี่ยของการเดินทางในรอบปี(ครั้ง)		4.78	4.43	5.01
นักท่องเที่ยวนักทัศนอาจร		5.02	4.24	4.47
นักทัศนอาจร		4.47	4.45	4.76

หมายเหตุ : ปี 2548 ค่าใช้จ่ายเฉลี่ยรายหมวดเป็นข้อมูลจากการสำรวจนักท่องเที่ยว ณ จุดเดินทางออกของจังหวัดนี้ โดยไม่นับรวมค่าพาหนะเดินทางระหว่างจังหวัด

และค่าใช้จ่ายบางหมวดก็การปรับค่าอื่นๆประกอบเช่นค่าที่พัก ปรับตามอัตราแลกเปลี่ยน ค่าอาหาร/เครื่องดื่มปรับตามค่าดัชนีผู้บริโภค ค่าบริการเดินทาง/

ค่าพาหนะการเดินทางปรับตามอัตราแลกเปลี่ยนแปลงค่าบริการนำเที่ยว ราคาน้ำมัน เป็นต้น

สรุปข้อมูลผู้เยี่ยมเยือน ปี 2548
จัดการเดินทางโดยผ่านบริษัทนำเที่ยว
จังหวัดนครพนม

รายการข้อมูล		ไทย	ต่างประเทศ	รวม
จำนวนผู้เยี่ยมเยือน		109,881	1,625	111,506
นักท่องเที่ยว		7,907	581	8,488
นักท่องเที่ยว		101,974	1,044	103,018
จำนวนผู้เยี่ยมเยือนจำแนกตามพาหนะการเดินทาง		109,881	1,625	111,506
ประเภท การเดินทาง	เครื่องบิน	-	-	-
	รถไฟ	-	-	-
	รถโดยสารประจำทาง	-	-	-
	รถส่วนตัว	109,881	1,625	111,506
	อื่น ๆ	-	-	-
จำนวนนักท่องเที่ยวจำแนกตามประเภทที่พัก		7,907	581	8,488
โรงแรม/เกสต์เฮาส์/บังกะโล/รีสอร์ท		7,458	581	8,039
บ้านญาติ/เพื่อน		-	-	-
ที่พักในอุทยานฯ		-	-	-
บ้านรับรองฯ		-	-	-
อื่น ๆ		449	-	449
ระยะเวลาพำนักเฉลี่ยของนักท่องเที่ยว(วัน)		1.50	1.14	1.48
ค่าใช้จ่ายเฉลี่ย/คน/วัน(บาท)		660.90	838.71	663.52
นักท่องเที่ยว		1,263.32	1,285.94	1,264.53
นักท่องเที่ยว		591.05	555.57	590.67
รายได้(ล้านบาท)		75.21	1.43	76.64
นักท่องเที่ยว		14.94	0.85	15.79
นักท่องเที่ยว		60.27	0.58	60.85
จำนวนครั้งเฉลี่ยของการเดินทางในรอบปี(ครั้ง)		4.08	4.23	4.09
นักท่องเที่ยว		4.53	4.40	4.52
นักท่องเที่ยว		4.05	4.14	4.05

หมายเหตุ : ปี 2548 ค่าใช้จ่ายเฉลี่ยรายหมวดเป็นข้อมูลจากการสำรวจนักท่องเที่ยว ณ จุดเดินทางออกของจังหวัดนี้ โดยไม่นับรวมค่าพาหนะเดินทางระหว่างจังหวัด

และค่าใช้จ่ายบางหมวดมีการปรับค่าอื่นๆประกอบเช่นค่าที่พัก ปรับตามอัตราแลกเปลี่ยน ค่าอาหาร/เครื่องดื่มปรับตามค่าดัชนีผู้บริโภค ค่าบริการเดินทาง/ค่าพาหนะการเดินทางปรับตามอัตราแลกเปลี่ยนแปลงค่าบริการนำเที่ยว ราคาน้ำมัน เป็นต้น

จำนวนผู้เยี่ยมชมอำนวยความสะดวกตามสถานที่พัก และพาหนะการเดินทาง ปี 2548
จังหวัดนครพนม

รายการ	พาหนะการเดินทาง	ประเภทที่พัก					นักท่องเที่ยว	นักท่องเที่ยว	ผู้เยี่ยมชม
		โรงแรม/เกสต์เฮาส์/บังกาโล/รีสอร์ท	บ้านญาติ/เพื่อน	ที่พักในอุทยานฯ	บ้านพักรับรอง	อื่นๆ			
ประเภทการเดินทาง	เครื่องบิน - ไทย	6,573	2,292	-	-	-	8,865	600	9,465
	- ต่างประเทศ	746	420	-	-	13	1,179	14	1,193
	รวม	7,319	2,712	-	-	13	10,044	614	10,658
	รถไฟ - ไทย	-	-	-	-	-	-	-	-
	- ต่างประเทศ	-	-	-	-	-	-	-	-
	รวม	-	-	-	-	-	-	-	-
	รถโดยสาร - ไทย	19,672	46,989	-	802	9,453	76,916	52,561	129,477
	- ต่างประเทศ	479	145	-	-	27	651	4,602	5,253
	รวม	20,151	47,134	-	802	9,480	77,567	57,163	134,730
	รถส่วนตัว - ไทย	81,609	81,549	-	2,194	14,545	179,897	249,534	429,431
	- ต่างประเทศ	886	127	-	-	-	1,013	5,408	6,421
	รวม	82,495	81,676	-	2,194	14,545	180,910	254,942	435,852
	อื่นๆ - ไทย	-	-	-	-	-	-	-	-
	- ต่างประเทศ	655	235	-	-	397	1,287	19,998	21,285
	รวม	655	235	-	-	397	1,287	19,998	21,285
รวมทั้งหมด - ไทย	107,854	130,830	-	2,996	23,998	265,678	302,695	568,373	
- ต่างประเทศ	2,766	927	-	-	437	4,130	30,022	34,152	
รวม	110,620	131,757	-	2,996	24,435	269,808	332,717	602,525	

หมายเหตุ : ผู้เยี่ยมชม : นักท่องเที่ยวและนักท่องเที่ยว นักท่องเที่ยว : ผู้เยี่ยมชมที่ค้างคืน นักทัศนาจร : ผู้เยี่ยมชมที่ไม่ค้างคืน

จำนวนผู้เยี่ยมชม จำนวนตามพาหนะเดินทาง ปี 2548

จังหวัดนครพนม

พาหนะเดินทาง		นักท่องเที่ยว						นักท่องเที่ยว						ผู้เยี่ยมชม						
		ไทย	ร้อยละ	ต่างประเทศ	ร้อยละ	รวม	ร้อยละ	ไทย	ร้อยละ	ต่างประเทศ	ร้อยละ	รวม	ร้อยละ	ไทย	ร้อยละ	ต่างประเทศ	ร้อยละ	รวม	ร้อยละ	
ประเภทการเดินทาง	เครื่องบิน	8,865	3.34	1,179	28.55	10,044	3.72	600	0.20	14	0.05	614	0.18	9,465	1.67	1,193	3.49	10,658	1.77	
	รถไฟ	-	-	-	-	-	-	-	-	-	-	-	-	-	-	-	-	-	-	-
	รถโดยสาร	76,916	28.95	651	15.76	77,567	28.75	52,561	17.36	4,602	15.33	57,163	17.18	129,477	22.78	5,253	15.38	134,730	22.36	
	รถส่วนตัว	179,897	67.71	1,013	24.53	180,910	67.05	249,534	82.44	5,408	18.01	254,942	76.62	429,431	75.55	6,421	18.80	435,852	72.34	
	อื่นๆ	-	-	1,287	31.16	1,287	0.48	-	-	19,998	66.61	19,998	6.02	-	-	21,285	62.33	21,285	3.53	
รวมทั้งหมด		265,678	100.00	4,130	100.00	269,808	100.00	302,695	100.00	30,022	100.00	332,717	100.00	568,373	100.00	34,152	100.00	602,525	100.00	

จำนวนนักท่องเที่ยว จำแนกตามสถานที่พัก ปี 2548

จังหวัดนครพนม

สถานที่พัก	นักท่องเที่ยว					
	ไทย	ร้อยละ	ต่างประเทศ	ร้อยละ	รวม	ร้อยละ
1. โรงแรม/เกสต์เฮาส์/บังกาโล/รีสอร์ท	107,854	40.60	2,766	66.97	110,620	41.00
2. บ้านญาติ/บ้านเพื่อน	130,830	49.24	927	22.45	131,757	48.83
3. ที่พักในอุทยานแห่งชาติ	-	-	-	-	-	-
4. บ้านพักรับรองของทางราชการ	2,996	1.13	-	-	2,996	1.12
5. อื่น ๆ	23,998	9.03	437	10.58	24,435	9.05
รวม	265,678	100.00	4,130	100.00	269,808	100.00

ระยะพำนักเฉลี่ยของนักท่องเที่ยว จำแนกตามสถานที่พัก ปี 2548

จังหวัดนครพนม

สถานที่พัก	นักท่องเที่ยว		
	ไทย	ต่างประเทศ	รวมทั้งหมด
1. โรงแรม/เกสต์เฮาส์/บังกาโล/รีสอร์ท	2.04	2.05	2.04
2. บ้านญาติ/บ้านเพื่อน	3.53	3.59	3.53
3. ที่พักในอุทยานแห่งชาติ	-	-	-
4. บ้านพักรับรองของทางราชการ	4.43	-	4.43
5. อื่น ๆ	2.12	2.53	2.13

ค่าใช้จ่ายเฉลี่ยต่อคนต่อวันของผู้เยี่ยมชม จำแนกตามหมวดค่าใช้จ่ายต่างๆ ปี 2548

จังหวัดนครพนม

(หน่วย : บาท/คน/วัน)

หมวดค่าใช้จ่าย	นักท่องเที่ยว						นักทัศนาจร						ผู้เยี่ยมชม					
	ไทย	ร้อยละ	ต่างประเทศ	ร้อยละ	รวม	ร้อยละ	ไทย	ร้อยละ	ต่างประเทศ	ร้อยละ	รวม	ร้อยละ	ไทย	ร้อยละ	ต่างประเทศ	ร้อยละ	รวม	ร้อยละ
1. ค่าที่พัก	193.72	22.84	265.33	26.04	194.68	22.89	-	-	-	-	-	-	137.85	18.44	67.17	7.87	135.25	18.00
2. ค่าอาหารและเครื่องดื่ม	180.09	21.23	188.68	18.52	180.20	21.19	145.13	29.08	179.54	22.52	148.23	28.18	170.01	22.74	181.85	21.31	170.44	22.68
3. ค่าซื้อสินค้าและของที่ระลึก	209.04	24.65	291.86	28.64	210.16	24.71	208.20	41.71	423.02	53.05	227.58	43.26	208.80	27.93	389.82	45.67	215.48	28.68
4. ค่าใช้จ่ายเพื่อความบันเทิง	81.19	9.57	69.77	6.85	81.04	9.53	10.84	2.17	0.33	0.04	9.89	1.88	60.90	8.15	17.91	2.10	59.32	7.89
5. ค่าบริการท่องเที่ยวภายในจังหวัด	56.43	6.65	70.75	6.94	56.62	6.66	37.60	7.53	57.96	7.27	39.43	7.50	51.00	6.82	61.20	7.17	51.37	6.84
6. ค่าพาหนะเดินทางในจังหวัด	97.54	11.50	102.20	10.03	97.60	11.48	72.28	14.48	88.60	11.11	73.76	14.02	90.26	12.07	92.04	10.78	90.32	12.02
7. ค่าใช้จ่ายอื่น ๆ	30.18	3.56	30.46	2.98	30.18	3.54	25.07	5.03	47.96	6.01	27.14	5.16	28.70	3.85	43.53	5.10	29.25	3.89
รวมทุกหมวดค่าใช้จ่าย	848.19	100.00	1,019.05	100.00	850.48	100.00	499.12	100.00	797.41	100.00	526.03	100.00	747.52	100.00	853.52	100.00	751.43	100.00

รายได้จากการท่องเที่ยวของผู้เยี่ยมชม จำแนกตามหมวดค่าใช้จ่ายต่างๆ ปี 2548

จังหวัดนครพนม

(หน่วย : ล้านบาท)

รายได้ จำแนกตามหมวดค่าใช้จ่าย	นักท่องเที่ยว						นักท่องเที่ยว						ผู้เยี่ยมชม					
	ไทย	ร้อยละ	ต่างประเทศ	ร้อยละ	รวม	ร้อยละ	ไทย	ร้อยละ	ต่างประเทศ	ร้อยละ	รวม	ร้อยละ	ไทย	ร้อยละ	ต่างประเทศ	ร้อยละ	รวม	ร้อยละ
1. ค่าที่พัก	144.70	22.84	2.70	26.04	147.40	22.89	-	-	-	-	-	-	144.70	18.44	2.70	7.87	147.40	18.00
2. ค่าอาหารและเครื่องดื่ม	134.52	21.23	1.92	18.51	136.44	21.19	43.93	29.08	5.39	22.51	49.32	28.18	178.45	22.74	7.31	21.31	185.76	22.68
3. ค่าซื้อสินค้าและของที่ระลึก	156.15	24.65	2.97	28.64	159.12	24.71	63.02	41.71	12.70	53.05	75.72	43.26	219.17	27.93	15.67	45.67	234.84	28.68
4. ค่าใช้จ่ายเพื่อความบันเทิง	60.65	9.57	0.71	6.85	61.36	9.53	3.28	2.17	0.01	0.04	3.29	1.88	63.93	8.15	0.72	2.10	64.65	7.89
5. ค่าบริการท่องเที่ยวภายในจังหวัด	42.15	6.65	0.72	6.94	42.87	6.66	11.38	7.53	1.74	7.27	13.12	7.50	53.53	6.82	2.46	7.17	55.99	6.84
6. ค่าพาหนะเดินทางในจังหวัด	72.86	11.50	1.04	10.03	73.90	11.48	21.88	14.48	2.66	11.11	24.54	14.02	94.74	12.07	3.70	10.78	98.44	12.02
7. ค่าใช้จ่ายอื่น ๆ	22.54	3.56	0.31	2.99	22.85	3.54	7.59	5.03	1.44	6.02	9.03	5.16	30.13	3.85	1.75	5.10	31.88	3.89
รวมทุกหมวดค่าใช้จ่าย	633.57	100.00	10.37	100.00	643.94	100.00	151.08	100.00	23.94	100.00	175.02	100.00	784.65	100.00	34.31	100.00	818.96	100.00

จำนวนผู้เยี่ยมเยือนชาวไทย จำแนกตามถิ่นที่อยู่ปี 2548

จังหวัดนครพนม

ถิ่นที่อยู่ของผู้เยี่ยมเยือน	นักท่องเที่ยว		นักทัศนาจร		ผู้เยี่ยมเยือน	
	จำนวน	ร้อยละ	จำนวน	ร้อยละ	จำนวน	ร้อยละ
1. กรุงเทพมหานคร	71,651	26.97	43,661	14.42	115,312	20.29
2. ภาคกลาง	28,294	10.65	24,274	8.02	52,568	9.25
3. ภาคตะวันตก	17,121	6.44	27,457	9.07	44,578	7.84
4. ภาคตะวันออก	19,975	7.52	28,828	9.52	48,803	8.59
5. ภาคเหนือ	15,804	5.95	18,301	6.05	34,105	6.00
6. ภาคใต้	17,936	6.75	36,259	11.98	54,195	9.54
7. ภาคตะวันออกเฉียงเหนือ	94,897	35.72	123,915	40.94	218,812	38.49
รวม	265,678	100.00	302,695	100.00	568,373	100.00

จำนวนผู้เยี่ยมชมชาวต่างประเทศ จำแนกตามถิ่นที่อยู่ปี 2548

จังหวัดนครพนม

ถิ่นที่อยู่ของผู้เยี่ยมชม	นักท่องเที่ยว		นักทัศนาจร		ผู้เยี่ยมชม	
	จำนวน	ร้อยละ	จำนวน	ร้อยละ	จำนวน	ร้อยละ
1. อเมริกา	766	18.55	5,261	17.52	6,027	17.65
2. ยุโรป	1,517	36.73	10,720	35.71	12,237	35.83
3. โอเชียเนีย	240	5.81	1,552	5.17	1,792	5.25
4. เอเชีย	1,054	25.52	11,469	38.20	12,523	36.67
5. ตะวันออกกลาง	103	2.49	101	0.34	204	0.60
6. แอฟริกา	450	10.90	919	3.06	1,369	4.00
รวม	4,130	100.00	30,022	100.00	34,152	100.00

จำนวนผู้เยี่ยมชม จำแนกตามวัตถุประสงค์หลักของการเดินทาง ปี 2548

จังหวัดนครพนม

วัตถุประสงค์หลัก ของการเดินทาง	นักท่องเที่ยว						นักท่องเที่ยว						ผู้เยี่ยมชม					
	ไทย	ร้อยละ	ต่างประเทศ	ร้อยละ	รวม	ร้อยละ	ไทย	ร้อยละ	ต่างประเทศ	ร้อยละ	รวม	ร้อยละ	ไทย	ร้อยละ	ต่างประเทศ	ร้อยละ	รวม	ร้อยละ
1. ท่องเที่ยว/พักผ่อน	150,690	56.72	3,738	90.51	154,428	57.24	219,202	72.42	25,262	84.14	244,464	73.48	369,892	65.08	29,000	84.91	398,892	66.20
2. ธุรกิจ	69,248	26.06	287	6.95	69,535	25.77	36,010	11.90	3,235	10.78	39,245	11.80	105,258	18.52	3,522	10.31	108,780	18.05
3. ปฏิบัติราชการ	7,219	2.72	-	-	7,219	2.68	4,749	1.57	-	-	4,749	1.43	11,968	2.11	-	-	11,968	1.99
4. ประชุม/สัมมนา	9,562	3.60	-	-	9,562	3.54	5,118	1.69	-	-	5,118	1.54	14,680	2.58	-	-	14,680	2.44
5. ทักษศึกษา	8,498	3.20	39	0.94	8,537	3.16	13,591	4.49	-	-	13,591	4.08	22,089	3.89	39	0.11	22,128	3.67
6. อื่น ๆ	20,461	7.70	66	1.60	20,527	7.61	24,025	7.94	1,525	5.08	25,550	7.68	44,486	7.83	1,591	4.66	46,077	7.65
รวมทั้งหมด	265,678	100.00	4,130	100.00	269,808	100.00	302,695	100.00	30,022	100.00	332,717	100.00	568,373	100.00	34,152	100.00	602,525	100.00

จำนวนผู้เยี่ยมชมเดือน จำแนกตามอาชีพ ปี 2548

จังหวัดนครพนม

อาชีพ	นักท่องเที่ยว						นักท่องเที่ยว						ผู้เยี่ยมชม					
	ไทย	ร้อยละ	ต่างประเทศ	ร้อยละ	รวม	ร้อยละ	ไทย	ร้อยละ	ต่างประเทศ	ร้อยละ	รวม	ร้อยละ	ไทย	ร้อยละ	ต่างประเทศ	ร้อยละ	รวม	ร้อยละ
1. ข้าราชการ/พนักงานรัฐวิสาหกิจ	55,947	21.06	506	12.25	56,453	20.92	63,699	21.04	3,502	11.66	67,201	20.20	119,646	21.05	4,008	11.74	123,654	20.52
2. นักศึกษา	21,560	8.12	456	11.04	22,016	8.16	33,813	11.17	4,115	13.71	37,928	11.40	55,373	9.74	4,571	13.38	59,944	9.95
3. ประกอบกิจการส่วนตัว	62,704	23.60	1,401	33.92	64,105	23.76	59,931	19.80	9,349	31.14	69,280	20.82	122,635	21.58	10,750	31.48	133,385	22.14
4. ตัวแทนขายสินค้า	4,202	1.58	73	1.77	4,275	1.58	1,457	0.48	216	0.72	1,673	0.50	5,659	1.00	289	0.85	5,948	0.99
5. แม่บ้าน	14,812	5.58	292	7.07	15,104	5.60	31,598	10.44	4,785	15.94	36,383	10.94	46,410	8.17	5,077	14.87	51,487	8.55
6. พนักงาน/ลูกจ้าง	88,705	33.39	1,002	24.26	89,707	33.25	56,453	18.65	5,148	17.15	61,601	18.51	145,158	25.54	6,150	18.01	151,308	25.11
7. เกษตรกร	12,661	4.77	198	4.79	12,859	4.77	25,641	8.47	2,265	7.54	27,906	8.39	38,302	6.74	2,463	7.21	40,765	6.77
8. อื่น ๆ	5,087	1.90	202	4.90	5,289	1.96	30,103	9.95	642	2.14	30,745	9.24	35,190	6.18	844	2.46	36,034	5.97
รวมทั้งหมด	265,678	100.00	4,130	100.00	269,808	100.00	302,695	100.00	30,022	100.00	332,717	100.00	568,373	100.00	34,152	100.00	602,525	100.00

จำนวนผู้เยี่ยมชม จำแนกตามอายุ ปี 2548

จังหวัดนครพนม

อายุ (ปี)	นักท่องเที่ยว						นักท่องเที่ยว						ผู้เยี่ยมชม					
	ไทย	ร้อยละ	ต่างประเทศ	ร้อยละ	รวม	ร้อยละ	ไทย	ร้อยละ	ต่างประเทศ	ร้อยละ	รวม	ร้อยละ	ไทย	ร้อยละ	ต่างประเทศ	ร้อยละ	รวม	ร้อยละ
1. 15 - 24 ปี	45,069	16.96	780	18.89	45,849	16.99	57,129	18.87	6,668	22.21	63,797	19.17	102,198	17.98	7,448	21.81	109,646	18.20
2. 25 - 34 ปี	98,334	37.01	1,443	34.94	99,777	36.98	88,526	29.25	10,259	34.17	98,785	29.69	186,860	32.88	11,702	34.26	198,562	32.95
3. 35 - 44 ปี	60,260	22.68	958	23.20	61,218	22.69	69,497	22.96	8,220	27.38	77,717	23.36	129,757	22.83	9,178	26.87	138,935	23.06
4. 45 - 54 ปี	37,882	14.26	513	12.42	38,395	14.23	44,727	14.78	2,868	9.55	47,595	14.30	82,609	14.53	3,381	9.90	85,990	14.27
5. 55 - 64 ปี	16,756	6.31	262	6.34	17,018	6.31	18,766	6.20	1,665	5.55	20,431	6.14	35,522	6.25	1,927	5.64	37,449	6.22
6. มากกว่า 64 ปี	7,377	2.78	174	4.21	7,551	2.80	24,050	7.94	342	1.14	24,392	7.34	31,427	5.53	516	1.52	31,943	5.30
รวม	265,678	100.00	4,130	100.00	269,808	100.00	302,695	100.00	30,022	100.00	332,717	100.00	568,373	100.00	34,152	100.00	602,525	100.00
อายุเฉลี่ย	36.29		36.29		36.29		38.00		34.49		37.69		37.20		34.71		37.06	

จำนวนผู้เยี่ยมชม อันดับตามเทศ ปี 2548

จังหวัดนครพนม

เทศ	นักท่องเที่ยว					นักศึกษاجر					ผู้เยี่ยมชมอื่น							
	ไทย	ร้อยละ	ต่างประเทศ	ร้อยละ	รวม	ร้อยละ	ร้อยละ	ต่างประเทศ	ร้อยละ	รวม	ร้อยละ	ร้อยละ	ต่างประเทศ	ร้อยละ	รวม	ร้อยละ		
ชาย	175,242	65.96	2,909	70.44	178,151	66.03	168,243	55.58	16,740	55.76	184,983	55.60	343,485	60.43	19,649	57.53	363,134	60.27
หญิง	90,436	34.04	1,221	29.56	91,657	33.97	134,452	44.42	13,282	44.24	147,734	44.40	224,888	39.57	14,503	42.47	239,391	39.73
รวม	265,678	100.00	4,130	100.00	269,808	100.00	302,695	100.00	30,022	100.00	332,717	100.00	568,373	100.00	34,152	100.00	602,525	100.00

จำนวนผู้เยี่ยมชม จำนวนตามจำนวนครั้งที่เดินทางในรอบ 1 ปี ปี 2548

จังหวัดนครพนม

จำนวนครั้ง ของการเดินทาง	นักท่องเที่ยว						นักทัศนาจร						ผู้เยี่ยมชม					
	ไทย	ร้อยละ	ต่างประเทศ	ร้อยละ	รวม	ร้อยละ	ไทย	ร้อยละ	ต่างประเทศ	ร้อยละ	รวม	ร้อยละ	ไทย	ร้อยละ	ต่างประเทศ	ร้อยละ	รวม	ร้อยละ
1 ครั้ง	11,703	4.40	612	14.82	12,315	4.56	41,501	13.71	3,156	10.51	44,657	13.42	53,204	9.36	3,768	11.03	56,972	9.46
2 ครั้ง	16,206	6.10	367	8.89	16,573	6.14	31,345	10.36	3,481	11.59	34,826	10.47	47,551	8.37	3,848	11.27	51,399	8.53
3 ครั้ง	24,531	9.23	477	11.55	25,008	9.27	26,014	8.59	2,445	8.14	28,459	8.55	50,545	8.89	2,922	8.56	53,467	8.87
4 ครั้ง	16,877	6.35	280	6.78	17,157	6.36	25,659	8.48	2,727	9.08	28,386	8.53	42,536	7.48	3,007	8.80	45,543	7.56
5 ครั้ง	33,809	12.73	663	16.05	34,472	12.78	43,862	14.49	4,338	14.45	48,200	14.49	77,671	13.67	5,001	14.64	82,672	13.72
มากกว่า 5 ครั้ง	162,552	61.19	1,731	41.91	164,283	60.89	134,314	44.37	13,875	46.23	148,189	44.54	296,866	52.23	15,606	45.70	312,472	51.86
รวม	265,678	100.00	4,130	100.00	269,808	100.00	302,695	100.00	30,022	100.00	332,717	100.00	568,373	100.00	34,152	100.00	602,525	100.00
จำนวนครั้งเฉลี่ย/ปี	5.00	-	4.26	-	4.99	-	4.33	-	4.44	-	4.34	-	4.64	-	4.42	-	4.63	-

จำนวนผู้เยี่ยมชมออนไลน์ จำแนกตามจำนวนผู้ร่วมเดินทาง ปี 2548

จังหวัดนครพนม

จำนวนผู้ร่วมเดินทาง	นักท่องเที่ยว						นักทัศนาจร						ผู้เยี่ยมชมออนไลน์					
	ไทย	ร้อยละ	ต่างประเทศ	ร้อยละ	รวม	ร้อยละ	ไทย	ร้อยละ	ต่างประเทศ	ร้อยละ	รวม	ร้อยละ	ไทย	ร้อยละ	ต่างประเทศ	ร้อยละ	รวม	ร้อยละ
1 คน	67,546	25.42	1,578	38.21	69,124	25.62	55,159	18.22	6,836	22.77	61,995	18.63	122,705	21.59	8,414	24.64	131,119	21.76
2 คน	70,158	26.41	1,342	32.49	71,500	26.50	62,963	20.80	7,911	26.35	70,874	21.30	133,121	23.42	9,253	27.09	142,374	23.63
3 คน	44,596	16.79	523	12.66	45,119	16.72	50,430	16.66	4,659	15.52	55,089	16.56	95,026	16.72	5,182	15.17	100,208	16.63
4 คน	24,871	9.36	230	5.57	25,101	9.30	37,904	12.52	3,745	12.47	41,649	12.52	62,775	11.04	3,975	11.64	66,750	11.08
5 คน	24,191	9.11	194	4.70	24,385	9.04	31,579	10.43	2,617	8.72	34,196	10.28	55,770	9.81	2,811	8.23	58,581	9.72
มากกว่า 5 คน	34,316	12.91	263	6.37	34,579	12.82	64,660	21.37	4,254	14.17	68,914	20.71	98,976	17.42	4,517	13.23	103,493	17.18
รวม	265,678	100.00	4,130	100.00	269,808	100.00	302,695	100.00	30,022	100.00	332,717	100.00	568,373	100.00	34,152	100.00	602,525	100.00
จำนวนคน/ครั้ง	2.89	-	2.25	-	2.88	-	3.40	-	3.01	-	3.37	-	3.16	-	2.91	-	3.15	-

จำนวนผู้เยี่ยมชมออนไลน์ จำแนกตามความสัมพันธ์กับผู้ร่วมเดินทาง ปี 2548

จังหวัดนครพนม

ความสัมพันธ์ ภายในกลุ่ม	นักท่องเที่ยว						นักท่องเที่ยว						ผู้เยี่ยมชม					
	ไทย	ร้อยละ	ต่างประเทศ	ร้อยละ	รวม	ร้อยละ	ไทย	ร้อยละ	ต่างประเทศ	ร้อยละ	รวม	ร้อยละ	ไทย	ร้อยละ	ต่างประเทศ	ร้อยละ	รวม	ร้อยละ
เดินทางคนเดียว	67,546	25.42	1,578	38.21	69,124	25.62	55,159	18.22	6,836	22.77	61,995	18.63	122,705	21.59	8,414	24.64	131,119	21.76
กลุ่มครอบครัว	76,203	28.68	1,150	27.85	77,353	28.67	88,571	29.26	7,962	26.52	96,533	29.01	164,774	28.99	9,112	26.68	173,886	28.86
กลุ่มญาติ	28,226	10.62	453	10.97	28,679	10.63	64,252	21.23	4,227	14.08	68,479	20.58	92,478	16.27	4,680	13.70	97,158	16.13
กลุ่มเพื่อน	93,703	35.28	949	22.97	94,652	35.08	94,713	31.29	10,997	36.63	105,710	31.78	188,416	33.15	11,946	34.98	200,362	33.25
รวม	265,678	100.00	4,130	100.00	269,808	100.00	302,695	100.00	30,022	100.00	332,717	100.00	568,373	100.00	34,152	100.00	602,525	100.00

จำนวนผู้เยี่ยมเยือน จำแนกตามจำนวนจังหวัดที่รวมอยู่ในการเดินทางแต่ละครั้ง ปี 2548

จังหวัดนครพนม

จำนวนจังหวัดที่ รวมอยู่ในการเดินทาง	นักท่องเที่ยว						นักทัศนาจร						ผู้เยี่ยมเยือน					
	ไทย	ร้อยละ	ต่างประเทศ	ร้อยละ	รวม	ร้อยละ	ไทย	ร้อยละ	ต่างประเทศ	ร้อยละ	รวม	ร้อยละ	ไทย	ร้อยละ	ต่างประเทศ	ร้อยละ	รวม	ร้อยละ
1 จังหวัด	220,026	82.82	2,922	70.75	222,948	82.63	243,270	80.37	25,139	83.74	268,409	80.67	463,296	81.51	28,061	82.17	491,357	81.55
2 จังหวัด	25,238	9.50	443	10.73	25,681	9.52	53,332	17.62	2,108	7.02	55,440	16.66	78,570	13.82	2,551	7.47	81,121	13.46
3 จังหวัด	8,778	3.30	147	3.56	8,925	3.31	4,096	1.35	582	1.94	4,678	1.41	12,874	2.27	729	2.13	13,603	2.26
4 จังหวัด	4,831	1.82	203	4.92	5,034	1.87	1,055	0.35	934	3.11	1,989	0.60	5,886	1.04	1,137	3.33	7,023	1.17
5 จังหวัด	4,177	1.57	93	2.25	4,270	1.58	0	0.00	419	1.40	419	0.13	4,177	0.73	512	1.50	4,689	0.78
มากกว่า 5 จังหวัด	2,628	0.99	322	7.79	2,950	1.09	942	0.31	840	2.79	1,782	0.53	3,570	0.63	1,162	3.40	4,732	0.78
รวม	265,678	100.00	4,130	100.00	269,808	100.00	302,695	100.00	30,022	100.00	332,717	100.00	568,373	100.00	34,152	100.00	602,525	100.00
จำนวนจังหวัดเฉลี่ย/ครั้ง	1.33	-	1.81	-	1.34	-	1.23	-	1.40	-	1.24	-	1.28	-	1.45	-	1.29	-

กรมการท่องเที่ยว
 TOURISM BOOK

จำนวนผู้เยี่ยมเยือน จำแนกตามระดับของรายได้ ปี 2548

จังหวัดนครพนม

ระดับของรายได้	นักท่องเที่ยว						นักท่องเที่ยว						ผู้เยี่ยมเยือน					
	ไทย	ร้อยละ	ต่างประเทศ	ร้อยละ	รวม	ร้อยละ	ไทย	ร้อยละ	ต่างประเทศ	ร้อยละ	รวม	ร้อยละ	ไทย	ร้อยละ	ต่างประเทศ	ร้อยละ	รวม	ร้อยละ
1. ไม่มีรายได้	41,637	15.67	1,039	25.16	42,676	15.82	82,204	27.16	13,534	45.08	95,738	28.77	123,841	21.79	14,573	42.67	138,414	22.97
2. ต่ำกว่า 10,000 บาท	70,127	26.40	981	23.75	71,108	26.36	90,982	30.06	9,055	30.16	100,037	30.07	161,109	28.35	10,036	29.39	171,145	28.40
3. 10,001-15,000 บาท	61,559	23.17	520	12.59	62,079	23.01	61,449	20.30	2,601	8.66	64,050	19.25	123,008	21.64	3,121	9.14	126,129	20.93
4. 15,001-30,000 บาท	49,617	18.68	795	19.25	50,412	18.68	41,843	13.82	2,934	9.77	44,777	13.46	91,460	16.09	3,729	10.92	95,189	15.80
5. 30,001-45,000 บาท	19,037	7.17	558	13.51	19,595	7.26	15,202	5.02	1,024	3.41	16,226	4.88	34,239	6.02	1,582	4.63	35,821	5.95
6. 45,001-60,000 บาท	10,303	3.88	94	2.28	10,397	3.85	4,280	1.41	553	1.84	4,833	1.45	14,583	2.57	647	1.89	15,230	2.53
7. 60,001-75,000 บาท	4,791	1.80	44	1.07	4,835	1.79	1,283	0.42	0	0.00	1,283	0.39	6,074	1.07	44	0.13	6,118	1.02
8. 75,001-90,000 บาท	1,941	0.73	22	0.53	1,963	0.73	726	0.24	0	0.00	726	0.22	2,667	0.47	22	0.06	2,689	0.45
9. มากกว่า 90,000 บาท	6,666	2.50	77	1.86	6,743	2.50	4,726	1.57	321	1.08	5,047	1.51	11,392	2.00	398	1.17	11,790	1.95
รวมทั้งหมด	265,678	100.00	4,130	100.00	269,808	100.00	302,695	100.00	30,022	100.00	332,717	100.00	568,373	100.00	34,152	100.00	602,525	100.00

จำนวนผู้เยี่ยมชม จำนวนตามสถานที่ท่องเที่ยว ปี 2548

จังหวัดนครพนม

สถานที่ท่องเที่ยว	แหล่งท่องเที่ยวที่ได้รับความนิยม		
	ไทย	ต่างประเทศ	รวม
ตลาดอินโดจีน	60.26	67.98	60.69
เขื่อนหน้าเมืองนครพนม/ลานตะวันเบิกฟ้า	40.85	43.40	40.99
พระธาตุพนม	50.20	13.84	48.14
วัดโอกาส (ศรีบัวบาน)	8.27	7.48	8.23
พระธาตุเรณูนคร	12.12	1.69	11.53
ล่องเรือแม่น้ำโขง	3.97	4.76	4.02
บ้านโฮจิมิน	5.70	8.74	5.87
พระธาตุท่าอุเทน	2.20	1.42	2.15
หมู่บ้านมิตรภาพไทย-เวียดนาม	10.92	4.18	10.54
น้ำตกตาดขาม	1.32	2.58	1.40
สวนเฉลิมพระเกียรติน้อมเกล้า	0.96	0.23	0.92
แม่น้ำสองสี (นครพนม)	1.52	0.41	1.45
วัดลูกเกตุ	1.25	2.54	1.32
ตลาดโต้รุ่ง	3.62	2.56	3.56
วัดพระธาตุประสิทธิ์	1.60	1.39	1.59
อุทยานแห่งชาติภูสิงห์	1.13	0.93	1.12
วัดมหาธาตุ	1.44	0.73	1.40
พระธาตุมหาชัย	1.26	0.08	1.19
พระธาตุศรีภูม	0.89	0.08	0.84
หาดศรีไครตบูรณ	0.27	0.11	0.26

ข้อมูลสถานพักแรมในจังหวัดนครพนม

มกราคม - ธันวาคม

	2548	2547	อัตราการเปลี่ยนแปลง
จำนวนโรงแรม(แห่ง)	15	9	+ 66.67
- ในเมือง	9	9	-
กลุ่ม 2	-	2	-
กลุ่ม 4	2	2	+ 0.00
กลุ่ม 5	7	5	+ 40.00
- นอกเมือง	6	-	-
จำนวนห้องพัก(ห้อง)	666	574	+ 16.03
- ในเมือง	565	574	- 1.57
กลุ่ม 2	-	238	-
กลุ่ม 4	238	137	+ 73.72
กลุ่ม 5	327	199	+ 64.32
- นอกเมือง	101	-	-
อัตราการเข้าพักเฉลี่ย(%)	34.03	40.05	- 6.02
- ในเมือง	35.43	40.05	- 4.62
กลุ่ม 2	-	44.51	-
กลุ่ม 4	50.43	43.79	+ 6.64
กลุ่ม 5	24.52	32.14	- 7.62
- นอกเมือง	26.17	-	-
จำนวนนักท่องเที่ยวที่พักรวม(คน)	110,620	112,866	- 1.99
- ในเมือง	91,379	112,866	- 19.04
กลุ่ม 2	-	55,026	-
กลุ่ม 4	52,861	28,238	+ 87.20
กลุ่ม 5	38,518	29,602	+ 30.12
- นอกเมือง	19,241	-	-
ระยะพำนักเฉลี่ย(วัน)	1.74	1.43	+ 0.31
- ในเมือง	1.83	1.43	+ 0.40
กลุ่ม 2	-	1.43	-
กลุ่ม 4	1.78	1.45	+ 0.33
กลุ่ม 5	1.90	1.42	+ 0.48
- นอกเมือง	1.33	-	-
จำนวนคนต่อห้อง	2.29	1.83	+ 0.46
- ในเมือง	2.23	1.83	+ 0.40
กลุ่ม 2	-	1.93	-
กลุ่ม 4	2.15	1.75	+ 0.40
กลุ่ม 5	2.34	1.72	+ 0.62
- นอกเมือง	2.68	-	-

Occupancy Rate of Accommodation Establishments in Nakhonpanom 2005

Month	Hotel					Total	Others	Grand Total
	Group 1	Group 2	Group 3	Group 4	Group 5			
January	-	-	-	52.05	18.29	32.51	13.80	29.82
February	-	-	-	52.12	18.71	32.78	27.60	32.03
March	-	-	-	56.71	20.45	35.72	12.56	32.39
April	-	-	-	53.34	24.56	36.68	28.77	35.54
May	-	-	-	48.97	29.27	37.57	22.41	35.39
June	-	-	-	52.68	31.12	40.20	23.43	37.79
Total(Jan.-Jun.)	-	-	-	52.65	23.73	35.91	35.91	35.91
July	-	-	-	50.92	28.64	38.03	23.24	35.90
August	-	-	-	28.25	19.10	22.95	50.35	26.89
September	-	-	-	48.34	11.41	26.97	20.89	26.09
October	-	-	-	51.02	37.42	43.15	26.67	40.65
November	-	-	-	55.24	21.38	35.64	26.97	34.33
December	-	-	-	55.54	33.89	43.01	37.36	42.15
Total(Jul.-Dec.)	-	-	-	48.22	25.31	34.96	34.96	34.34
Grand Total	-	-	-	50.43	24.52	35.43	26.17	34.03

Guest Arrivals at Accommodation Establishments

in Nakhonpanom

Nationality	January-December		
	2005	2004	Δ(%)
Thai	107,854	110,095	- 2.04
Malaysia	20	22	- 9.09
Singapore	22	12	+ 83.33
China	32	-	-
Hong Kong	3	-	-
Japan	185	239	- 22.59
Korea	9	-	-
Taiwan	10	13	- 23.08
Austria	27	10	+ 170.00
Belgium	27	37	- 27.03
Denmark	73	75	- 2.67
France	374	223	+ 67.71
Germany	181	200	- 9.50
Italy	24	21	+ 14.29
Netherlands	59	132	- 55.30
Sweden	80	44	+ 81.82
Switzerland	74	76	- 2.63
U.K.	279	319	- 12.54
U.S.A.	461	580	- 20.52
Canada	55	76	- 27.63
Middle East	11	4	+ 175.00
Australia	125	180	- 30.56
New Zealand	60	21	+ 185.71
India	5	-	-
Russia	-	-	-
East Europe	-	-	-
Indonesia	-	-	-
Philippines	-	-	-
Finland	4	-	-
Norway	-	-	-
Spain	1	-	-
Africa	-	-	-
Myanmar	-	-	-
Israel	-	-	-
Laos	122	114	+ 7.02
Vietnam	312	194	+ 60.82
Others	131	179	- 26.82
Total	110,620	112,866	- 1.99

Thai 107,854 110,095 - 2.04

Foreigners 2,766 2,771 - 0.18

Guest Arrivals at Accommodation Establishments in Nakhonpanom 2005

Total

Nationality	Total	Jan.	Feb.	Mar.	Apr.	May	Jun.	Jan.-Jun.	Jul.	Aug.	Sep.	Oct.	Nov.	Dec.	Jul.-Dec.
Thai	107,854	7,294	8,125	8,860	10,349	10,019	8,518	53,165	13,476	9,424	7,023	9,404	7,219	8,143	54,689
Malaysia	20	1	1	2	1	4	-	9	5	2	-	2	1	1	11
Singapore	22	3	1	-	2	3	-	9	1	-	-	2	2	8	13
China	32	1	3	4	1	3	3	15	-	5	6	2	2	2	17
Hong Kong	3	1	-	-	-	-	-	1	-	-	2	-	-	-	2
Japan	185	8	1	6	5	28	14	62	5	15	49	15	25	14	123
Korea	9	-	-	2	-	2	-	4	1	-	3	-	-	1	5
Taiwan	10	-	-	-	4	-	1	5	1	-	1	-	-	3	5
Austria	27	4	1	3	2	2	1	13	-	3	1	-	2	8	14
Belgium	27	-	1	2	-	4	4	11	-	1	5	5	2	3	16
Denmark	73	14	13	7	6	2	5	47	7	4	-	3	4	8	26
France	374	30	30	30	22	21	47	180	56	28	37	19	26	28	194
Germany	181	27	14	16	3	8	3	71	3	29	14	12	34	18	110
Italy	24	3	1	1	3	2	6	16	3	-	2	3	-	-	8
Netherlands	59	15	2	2	-	1	1	21	9	16	6	-	6	1	38
Sweden	80	8	15	1	5	1	6	36	6	1	4	14	13	6	44
Switzerland	74	8	9	10	9	4	2	42	4	10	2	5	8	3	32
U.K.	279	24	36	21	18	10	10	119	12	20	73	17	19	19	160
U.S.A.	461	52	42	50	36	31	35	246	29	23	67	25	26	45	215
Canada	55	6	8	9	3	2	4	32	7	-	4	-	9	3	23
Middle East	11	-	4	-	1	2	-	7	4	-	-	-	-	-	4
Australia	125	26	4	11	5	9	10	65	4	-	28	14	8	6	60
New Zealand	60	6	4	-	11	6	2	29	11	-	8	3	9	-	31
India	5	-	-	-	1	2	-	3	-	-	-	-	-	2	2
Russia	-	-	-	-	-	-	-	-	-	-	-	-	-	-	293
East Europe	-	-	-	-	-	-	-	-	-	-	-	-	-	-	-
Indonesia	-	-	-	-	-	-	-	-	-	-	-	-	-	-	-
Philippines	-	-	-	-	-	-	-	-	-	-	-	-	-	-	-
Finland	4	1	-	-	-	3	-	4	-	-	-	-	-	-	-
Norway	-	-	-	-	-	-	-	-	-	-	-	-	-	-	-
Spain	1	-	-	-	-	-	-	-	-	-	-	-	1	-	1
Africa	-	-	-	-	-	-	-	-	-	-	-	-	-	-	-
Myanmar	-	-	-	-	-	-	-	-	-	-	-	-	-	-	-
Israel	-	-	-	-	-	-	-	-	-	-	-	-	-	-	-
Laos	122	13	3	2	6	-	-	24	3	7	5	50	19	14	98
Vietnam	312	22	9	54	37	26	45	193	-	29	14	53	18	5	119
Others	131	-	23	21	8	4	-	56	-	8	30	5	12	20	75
Total	110,620	7,567	8,350	9,114	10,538	10,199	8,717	54,485	13,647	9,625	7,384	9,653	7,465	8,361	56,428

Guest Arrivals at Accommodation Establishments in Nakonpanom 2005

Hotel Group 4

Nationality	Total	Jan.	Feb.	Mar.	Apr.	May	Jun.	Jan.-Jun.	Jul.	Aug.	Sep.	Oct.	Nov.	Dec.	Jul.-Dec.
Thai	51,032	4,718	4,866	5,818	5,157	4,024	3,793	28,376	5,570	2,023	4,269	3,671	3,517	3,606	79,408
Malaysia	14	1	1	1	1	2	0	6	3	2	0	2	0	1	20
Singapore	18	3	1	0	1	1	0	6	1	0	0	2	2	7	24
China	26	0	1	3	1	3	3	11	0	5	5	2	2	1	37
Hong Kong	3	1	0	0	0	0	0	1	0	0	2	0	0	0	4
Japan	138	4	0	0	3	21	10	38	5	6	49	13	16	11	176
Korea	7	0	0	0	0	2	0	2	1	0	3	0	0	1	9
Taiwan	6	0	0	0	4	0	0	4	0	0	0	0	0	2	10
Austria	16	3	1	3	2	2	1	12	0	2	0	0	0	2	28
Belgium	15	0	1	1	0	0	1	3	0	1	5	4	1	1	18
Denmark	64	13	12	7	6	2	2	42	7	4	0	3	3	5	106
France	301	23	22	25	15	14	38	137	51	15	36	18	19	25	438
Germany	124	19	8	13	3	8	1	52	3	2	14	12	24	17	176
Italy	12	1	0	1	0	0	2	4	3	0	2	3	0	0	16
Netherlands	25	15	0	1	0	0	0	16	3	0	6	0	0	0	41
Sweden	63	7	12	1	4	1	6	31	6	1	0	13	11	1	94
Switzerland	47	6	6	9	7	3	2	33	1	0	2	3	6	2	80
U.K.	229	22	31	18	11	10	6	98	12	5	69	16	16	13	327
U.S.A.	293	33	29	30	13	20	17	142	15	7	55	22	16	36	435
Canada	46	5	7	7	1	1	3	24	7	0	4	0	8	3	70
Middle East	11	0	4	0	1	2	0	7	4	0	0	0	0	0	18
Australia	102	23	0	6	4	9	9	51	4	0	28	12	5	2	153
New Zealand	48	6	4	0	10	4	2	26	8	0	2	3	9	0	74
India	3	0	0	0	1	0	0	1	0	0	0	0	0	2	4
Russia	-	0	0	0	0	0	0	-	0	0	0	0	0	0	-
East Europe	-	0	0	0	0	0	0	-	0	0	0	0	0	0	-
Indonesia	-	0	0	0	0	0	0	-	0	0	0	0	0	0	-
Philippines	-	0	0	0	0	0	0	-	0	0	0	0	0	0	-
Finland	3	0	0	0	0	3	0	3	0	0	0	0	0	0	6
Norway	-	0	0	0	0	0	0	-	0	0	0	0	0	0	-
Spain	-	0	0	0	0	0	0	-	0	0	0	0	0	0	-
Africa	-	0	0	0	0	0	0	-	0	0	0	0	0	0	-
Myanmar	-	0	0	0	0	0	0	-	0	0	0	0	0	0	-
Israel	-	0	0	0	0	0	0	-	0	0	0	0	0	0	-
Laos	34	8	1	1	6	0	0	16	3	1	5	3	4	2	50
Vietnam	91	7	3	25	25	2	9	71	0	2	13	2	3	0	162
Others	90	-	9	16	4	0	0	29	0	7	30	4	7	13	119
Total	52,861	4,918	5,019	5,986	5,280	4,134	3,905	29,242	5,707	2,083	4,599	3,808	3,669	3,753	82,103

Guest Arrivals at Accommodation Establishments in Nakhonpanom 2005

Hotel Group 5

Nationality	Total	Jan.	Feb.	Mar.	Apr.	May	Jun.	Jan.-Jun.	Jul.	Aug.	Sep.	Oct.	Nov.	Dec.	Jul.-Dec.
Thai	37,864	1,945	1,774	2,193	3,404	4,650	2,769	16,735	6,020	2,842	1,746	4,759	2,369	3,393	54,599
Malaysia	5	0	0	1	0	2	0	3	2	0	0	0	0	0	8
Singapore	4	0	0	0	1	2	0	3	0	0	0	0	0	1	7
China	6	1	2	1	0	0	0	4	0	0	1	0	0	1	10
Hong Kong	-	0	0	0	0	0	0	-	0	0	0	0	0	0	-
Japan	39	4	1	2	0	5	4	16	0	9	0	2	9	3	55
Korea	-	0	0	0	0	0	0	-	0	0	0	0	0	0	-
Taiwan	3	0	0	0	0	0	1	1	1	0	0	0	0	1	4
Austria	9	0	0	0	0	0	0	-	0	1	1	0	2	5	9
Belgium	8	0	0	1	0	4	0	5	0	0	0	1	1	1	13
Denmark	7	1	1	0	0	0	1	3	0	0	0	0	1	3	10
France	39	3	2	5	3	3	8	24	5	3	0	1	4	2	63
Germany	16	5	4	1	0	0	1	11	0	1	0	0	3	1	27
Italy	10	2	1	0	3	2	2	10	0	0	0	0	0	0	20
Netherlands	15	0	1	1	0	1	1	4	6	1	0	0	3	1	19
Sweden	14	1	2	0	1	0	0	4	0	0	4	1	1	4	18
Switzerland	10	2	1	1	1	1	0	6	0	0	0	2	1	1	16
U.K.	22	1	0	3	5	0	3	12	0	0	1	1	3	5	34
U.S.A.	104	11	10	15	16	4	13	69	14	1	3	3	7	7	173
Canada	6	1	1	2	0	0	1	5	0	0	0	0	1	0	11
Middle East	-	0	0	0	0	0	0	-	0	0	0	0	0	0	-
Australia	14	1	0	3	1	0	1	6	0	0	0	2	2	4	20
New Zealand	9	0	0	0	1	2	0	3	3	0	3	0	0	0	12
India	2	0	0	0	0	2	0	2	0	0	0	0	0	0	4
Russia	-	0	0	0	0	0	0	-	0	0	0	0	0	0	-
East Europe	-	0	0	0	0	0	0	-	0	0	0	0	0	0	-
Indonesia	-	0	0	0	0	0	0	-	0	0	0	0	0	0	-
Philippines	-	0	0	0	0	0	0	-	0	0	0	0	0	0	-
Finland	1	1	0	0	0	0	0	1	0	0	0	0	0	0	2
Norway	-	0	0	0	0	0	0	-	0	0	0	0	0	0	-
Spain	1	0	0	0	0	0	0	-	0	0	0	0	1	0	1
Africa	-	0	0	0	0	0	0	-	0	0	0	0	0	0	-
Myanmar	-	0	0	0	0	0	0	-	0	0	0	0	0	0	-
Israel	-	0	0	0	0	0	0	-	0	0	0	0	0	0	-
Laos	73	5	0	1	0	0	0	6	0	6	0	46	11	4	79
Vietnam	221	15	6	29	12	24	36	122	0	27	1	51	15	5	343
Others	16	0	1	1	1	2	0	5	0	1	0	1	4	5	21
Total	38,518	1,999	1,807	2,260	3,449	4,704	2,841	17,060	6,051	2,892	1,760	4,870	2,438	3,447	55,578

Guest Arrivals at Accommodation Establishments in Nakhonpanom 2005

Others

Nationality	Total	Jan.	Feb.	Mar.	Apr.	May	Jun.	Jan.-Jun.	Jul.	Aug.	Sep.	Oct.	Nov.	Dec.	Jul.-Dec.
Thai	18,958	631	1,485	849	1,788	1,345	1,956	8,054	1,886	4,559	1,008	974	1,333	1,144	27,012
Malaysia	1	0	0	0	0	0	0	-	0	0	0	0	1	0	1
Singapore	-	0	0	0	0	0	0	-	0	0	0	0	0	0	-
China	-	0	0	0	0	0	0	-	0	0	0	0	0	0	-
Hong Kong	-	0	0	0	0	0	0	-	0	0	0	0	0	0	-
Japan	8	0	0	4	2	2	0	8	0	0	0	0	0	0	16
Korea	2	0	0	2	0	0	0	2	0	0	0	0	0	0	4
Taiwan	1	0	0	0	0	0	0	-	0	0	1	0	0	0	1
Austria	2	1	0	0	0	0	0	1	0	0	0	0	0	1	3
Belgium	4	0	0	0	0	0	3	3	0	0	0	0	0	1	7
Denmark	2	0	0	0	0	0	2	2	0	0	0	0	0	0	4
France	34	4	6	0	4	4	1	19	0	10	1	0	3	1	53
Germany	41	3	2	2	0	0	1	8	0	26	0	0	7	0	49
Italy	2	0	0	0	0	0	2	2	0	0	0	0	0	0	4
Netherlands	19	0	1	0	0	0	0	1	0	15	0	0	3	0	20
Sweden	3	0	1	0	0	0	0	1	0	0	0	0	1	1	4
Switzerland	17	0	2	0	1	0	0	3	3	10	0	0	1	0	20
U.K.	28	1	5	0	2	0	1	9	0	15	3	0	0	1	37
U.S.A.	64	8	3	5	7	7	5	35	0	15	9	0	3	2	99
Canada	3	0	0	0	2	1	0	3	0	0	0	0	0	0	6
Middle East	-	0	0	0	0	0	0	-	0	0	0	0	0	0	-
Australia	9	2	4	2	0	0	0	8	0	0	0	0	1	0	17
New Zealand	3	0	0	0	0	0	0	-	0	0	3	0	0	0	3
India	-	0	0	0	0	0	0	-	0	0	0	0	0	0	-
Russia	-	0	0	0	0	0	0	-	0	0	0	0	0	0	-
East Europe	-	0	0	0	0	0	0	-	0	0	0	0	0	0	-
Indonesia	-	0	0	0	0	0	0	-	0	0	0	0	0	0	-
Philippines	-	0	0	0	0	0	0	-	0	0	0	0	0	0	-
Finland	-	0	0	0	0	0	0	-	0	0	0	0	0	0	-
Norway	-	0	0	0	0	0	0	-	0	0	0	0	0	0	-
Spain	-	0	0	0	0	0	0	-	0	0	0	0	0	0	-
Africa	-	0	0	0	0	0	0	-	0	0	0	0	0	0	-
Myanmar	-	0	0	0	0	0	0	-	0	0	0	0	0	0	-
Israel	-	0	0	0	0	0	0	-	0	0	0	0	0	0	-
Laos	15	0	2	0	0	0	0	2	0	0	0	1	4	8	17
Vietnam	-	0	0	0	0	0	0	-	0	0	0	0	0	0	-
Others	25	0	13	4	3	2	0	22	0	0	0	0	1	2	47
Total	19,241	650	1,524	868	1,809	1,361	1,971	8,183	1,889	4,650	1,025	975	1,358	1,161	27,424

สถานการณ์การท่องเที่ยว อ.เมือง จ.นครราชสีมา

ภาพรวมของการเดินทางท่องเที่ยวในอำเภอเมือง จ.นครราชสีมา มีอัตราการเติบโตสูงขึ้นคิดเป็นร้อยละ 3.78 ส่วนใหญ่เป็นนักท่องเที่ยวชาวไทยมีสัดส่วนร้อยละ 98 และเป็นนักท่องเที่ยวรวมเพิ่มขึ้นร้อยละ 2.70 เป็นนักท่องเที่ยวเพิ่มขึ้นร้อยละ 5.61 ปัจจัยที่ส่งผลดีต่อการเดินทางท่องเที่ยวในเมืองน่าจะเป็นแหล่งท่องเที่ยวที่มีชื่อเสียงของพื้นที่นี้ อาทิ อนุสาวรีย์ท้าวสุรนารี ห้างสรรพสินค้า อุทยานประวัติศาสตร์พิมาย หมู่บ้านด่านเกวียน อุทยานแห่งชาติเขาใหญ่ เป็นต้น นอกจากนี้ ภาครัฐยังมีการจัดโครงการถนนคนเดิน งานสายสัมพันธ์สามสิบปีสองแผ่นดิน ฉลองเทศกาลตรุษจีน การจัดแสดงมินิไลท์แอนด์ ซาวด์ พิมาย เป็นต้น รวมทั้งการเดินทางท่องเที่ยวโดยใช้บริการบริษัทนำเที่ยว ส่วนใหญ่จะเป็นนักท่องเที่ยวต่างชาติ สำหรับชาวไทยจะนิยมเดินทางด้วยตนเองและจะนิยมเดินทางท่องเที่ยวในช่วงวันหยุดยาวๆ ต่อเนื่องกันหลายวัน อาทิ ช่วงวันขึ้นปีใหม่ เทศกาลสงกรานต์ และวันหยุดทางพุทธศาสนา เป็นต้น นอกจากนี้ ยังมีการจัดประชุมสัมมนาของทั้งภาครัฐและเอกชน การจัดงานกีฬาสุนารีเกมส์ และการฝึกทหารโคปไทเกอร์ 2005 โดยความร่วมมือระหว่างประเทศไทย สิงคโปร์ และสหรัฐอเมริกา รวมทั้งตลอดทั้งปียังมีกลุ่มทัศนศึกษา และดูงาน

ลักษณะการเดินทางท่องเที่ยวส่วนใหญ่จะไปเป็นครอบครัวและกลุ่มเพื่อน นิยมใช้รถยนต์ส่วนตัว โดยสารประจำทาง ตามลำดับ และการเดินทางเข้าพักแรมของนักท่องเที่ยวชาวไทย สัดส่วนร้อยละ 49.88 จะพักบ้านญาติ/เพื่อน รองลงมาเป็นโรงแรมร้อยละ 43.69 เมื่อดูจากถิ่นที่อยู่ส่วนใหญ่จะอยู่ในภาคตะวันออกเฉียงเหนือถึงร้อยละ 28.68 กรุงเทพฯ ภาคตะวันออก ตามลำดับ นักท่องเที่ยวมีค่าใช้จ่ายเฉลี่ยต่อวันประมาณ 825.86 บาท เพิ่มขึ้นร้อยละ 15.05 ส่วนใหญ่จะใช้จ่ายในหมวดของค่าอาหารและเครื่องดื่ม ค่าที่พัก และค่าซื้อสินค้าของที่ระลึก ตามลำดับ โดยคิดเป็นรายได้จำนวน 4,452.67 ล้านบาท ส่วนนักศึกษามีค่าใช้จ่ายเฉลี่ยประมาณ 691.44 บาท เพิ่มขึ้นร้อยละ 0.90 ก่อให้เกิดรายได้ในแหล่งท่องเที่ยวประมาณ 760.01 ล้านบาท ดังนั้น ผู้เยี่ยมเยือนมีค่าใช้จ่ายเฉลี่ยประมาณ 801.93 บาท เพิ่มขึ้นร้อยละ 13.43 ส่วนใหญ่จะใช้จ่ายในเรื่องของสินค้าและของที่ระลึก ค่าอาหารและเครื่องดื่ม และที่พัก ตามลำดับ เมื่อรวมรายได้ทั้งหมดที่เกิดจากการท่องเที่ยวภายในประเทศ จำนวนทั้งสิ้น 5,212.68 ล้านบาท เพิ่มขึ้นร้อยละ 10.51 จะเห็นได้ว่ารายได้ส่วนใหญ่มาจากชาวไทยเพิ่มขึ้นร้อยละ 11.19 และชาวต่างชาติมีอัตราการลดลงร้อยละ 6.50

สำหรับสถานการณ์ที่พักแรมพบว่ามีจำนวนที่พักรั้งสิ้น 53 แห่ง เพิ่มขึ้นร้อยละ 47.22 มีจำนวนห้องพัก 4,162 ห้อง เพิ่มขึ้น 25.21 และที่พักรมีการขยายตัวในระดับราคาตั้งแต่ 500 – 999 บาท มีอัตราการเข้าพักเฉลี่ยร้อยละ 51.21 เพิ่มขึ้นเล็กน้อย โดยนักท่องเที่ยวมีระยะเวลาพักเฉลี่ยร้อยละ 51.21 โดยนักท่องเที่ยวมีระยะเวลาพำนักเฉลี่ย คือ 1.66 วัน สำหรับนักท่องเที่ยวต่างชาติที่เดินทางเข้าพักในพื้นที่สามารถแยกเป็นรายสัญชาติ ได้แก่ ญี่ปุ่น อเมริกา ฝรั่งเศส เยอรมนี และอังกฤษ ตามลำดับ

Internal Tourism in Korat

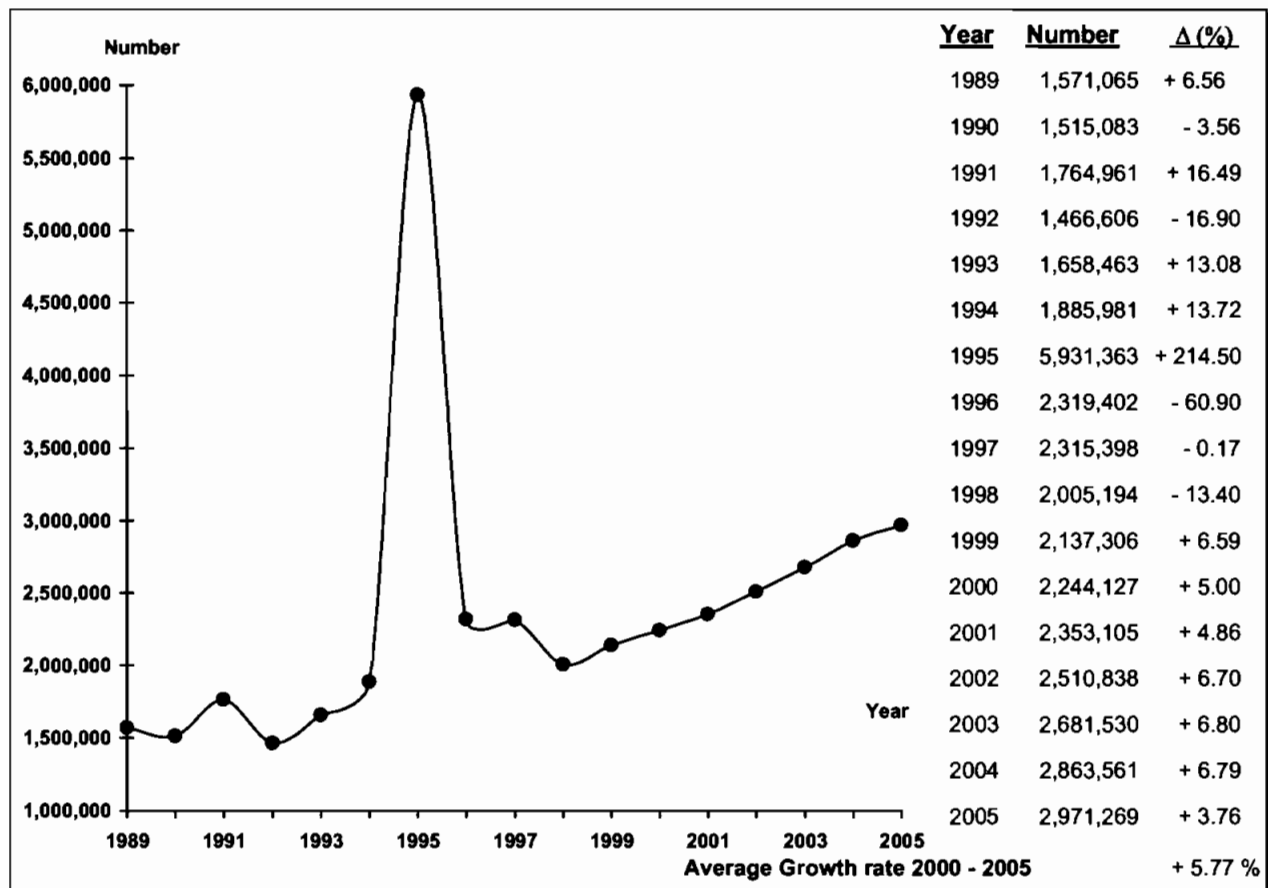

Profile	2005			2004			% Δ		
	2005	2004	% Δ	2005	2004	% Δ	2005	2004	% Δ
Visitors									
Thai	2,914,136	2,807,349	+ 3.80						
Foreigners	57,133	56,212	+ 1.64						
				Sex					
				Male	1,638,180	1,652,953	- 0.89		
				Female	1,333,089	1,210,608	+ 10.12		
				Travel Arrangement					
Under 25	497,873	466,171	+ 6.80	Group Tour	267,784	24,503	+ 992.86		
25 - 34	1,175,051	834,907	+ 40.74	Non Group Tour	2,703,485	2,839,058	- 4.78		
35 - 44	670,557	904,404	- 25.86						
45 - 54	358,437	423,376	- 15.34						
55 and over	269,351	234,703	+ 14.76						
	Average Expenditures (person/day)								
				Total	<u>801.93</u>	<u>706.96</u>	<u>+ 13.43</u>		
				Accommodation	148.98	118.77	+ 25.44		
				Food and Beverage	192.05	163.38	+ 17.55		
				Shopping and Souvenirs	206.67	225.65	- 8.41		
				Entertainment	89.30	49.14	+ 81.73		
				Sightseeing/	122.19	104.50	+ 16.93		
				Local Transport					
				Miscellaneous	42.74	45.53	- 6.13		
	Purpose of Visit								
Holiday	2,206,380	782,831	+ 181.85	Average Length of Stay		2.88	3.06		
Business	337,554	571,334	- 40.92						
Official Visit	74,655	217,524	- 65.68						
Convention	261,709	231,875	+ 12.87						
Others	90,971	1,059,997	- 91.42						
	Revenue (Million Baht)								
				Thai	5,042.28	4,535.73	+ 11.17		
				Foreigners	170.40	182.25	- 6.50		

**Internal Tourism in Korat
2004 - 2005**

Type of Data	2004	Δ (%)	2005	Δ (%)
Visitor	2,863,561	+ 6.79	2,971,269	+ 3.76
Thai	2,807,349	+ 6.68	2,914,136	+ 3.80
Foreigners	56,212	+ 12.63	57,133	+ 1.64
Tourist	1,822,789	+ 6.39	1,872,083	+ 2.70
Thai	1,772,487	+ 6.16	1,825,232	+ 2.98
Foreigners	50,302	+ 15.01	46,851	- 6.86
Excursionist	1,040,772	+ 7.50	1,099,186	+ 5.61
Thai	1,034,862	+ 7.57	1,088,904	+ 5.22
Foreigners	5,910	- 4.24	10,282	+ 73.98
Average Length of Stay (Day)	3.06	-	2.88	-
Thai	3.06	-	2.89	-
Foreigners	2.92	-	2.69	-
Average Expenditure (Baht/Person/Day)				
Visitor	706.96	+ 1.98	801.93	+ 13.43
Thai	697.62	+ 1.90	792.34	+ 13.58
Foreigners	1,173.39	+ 2.30	1,250.08	+ 6.54
Tourist	717.81	+ 1.61	825.86	+ 15.05
Thai	705.57	+ 1.92	813.52	+ 15.30
Foreigners	1,204.10	+ 1.83	1,280.82	+ 6.37
Excursionist	685.30	+ 1.86	691.44	+ 0.90
Thai	684.01	+ 1.89	689.71	+ 0.83
Foreigners	912.01	+ 1.79	873.37	- 4.24
Revenue (Million Baht)				
Visitor	4,716.98	+ 10.15	5,212.68	+ 10.51
Thai	4,534.73	+ 10.24	5,042.28	+ 11.19
Foreigners	182.25	+ 7.87	170.40	- 6.50
ACCOMMODATION ESTABLISHMENTS				
Establishments	36	-	53	+ 47.22
Rooms	3,324	+ 2.18	4,162	+ 25.21
Occupancy Rate (%)	51.18	- 3.68	51.21	+ 0.03
Average Length of Stay (Day)	1.64	-	1.66	-
Number of Guest Arrivals	707,470	+ 5.88	817,933	+ 15.61
Thai	664,252	+ 5.17	780,388	+ 17.48
Foreigners	43,218	+ 18.21	37,545	- 13.13

สรุปข้อมูลผู้เยี่ยมชม เดือน ปี 2548
ในเมืองโคราช จังหวัดนครราชสีมา

รายการข้อมูล		ไทย	ต่างประเทศ	รวม
จำนวนผู้เยี่ยมชม		2,914,136	57,133	2,971,269
นักท่องเที่ยว		1,825,232	46,851	1,872,083
นักทัศนาจร		1,088,904	10,282	1,099,186
จำนวนผู้เยี่ยมชมจำแนกตามพาหนะการเดินทาง		2,914,136	57,133	2,971,269
ประเภท การเดินทาง	เครื่องบิน	-	-	-
	รถไฟ	171,836	825	172,661
	รถโดยสารประจำทาง	758,160	24,541	782,701
	รถส่วนตัว	1,984,140	31,767	2,015,907
	อื่น ๆ	-	-	-
จำนวนนักท่องเที่ยวจำแนกตามประเภทที่พัก		1,825,232	46,851	1,872,083
โรงแรม/เกสต์เฮาส์/บังกะโล/รีสอร์ท		780,388	37,545	817,933
บ้านญาติ/เพื่อน		925,773	8,106	933,879
ที่พักในอุทยานฯ		-	-	-
บ้านรับรองฯ		68,074	-	68,074
อื่น ๆ		50,997	1,200	52,197
ระยะเวลาพำนักเฉลี่ยของนักท่องเที่ยว(วัน)		2.89	2.69	2.88
ค่าใช้จ่ายเฉลี่ย/คน/วัน(บาท)		792.34	1,250.08	801.93
นักท่องเที่ยว		813.52	1,280.82	825.86
นักทัศนาจร		689.71	873.37	691.44
รายได้(ล้านบาท)		5,042.28	170.40	5,212.68
นักท่องเที่ยว		4,291.25	161.42	4,452.67
นักทัศนาจร		751.03	8.98	760.01
จำนวนครั้งเฉลี่ยของการเดินทางในรอบปี(ครั้ง)		4.74	3.19	4.71
นักท่องเที่ยว		4.89	3.14	4.84
นักทัศนาจร		4.50	3.43	4.49

หมายเหตุ : ปี 2548 ค่าใช้จ่ายเฉลี่ยรายหมวดเป็นข้อมูลจากการสำรวจนักท่องเที่ยว ณ จุดเดินทางออกของจังหวัดนี้ โดยไม่นับรวมค่าพาหนะเดินทางระหว่างจังหวัด

และค่าใช้จ่ายบางหมวดที่มีการปรับค่าอื่นๆประกอบเช่นค่าที่พัก ปรับตามอัตราแลกเปลี่ยน ค่าอาหาร/เครื่องดื่มปรับตามค่าดัชนีผู้บริโภค ค่าบริการเดินทาง/
ค่าพาหนะการเดินทางปรับตามอัตราแลกเปลี่ยนแปลงค่าบริการนำเที่ยว ราคาน้ำมัน เป็นต้น

สรุปข้อมูลผู้เยี่ยมเยือน ปี 2548

จัดการเดินทางมาเอง

ในเมืองโคราช จังหวัดนครราชสีมา

รายการข้อมูล		ไทย	ต่างประเทศ	รวม
จำนวนผู้เยี่ยมเยือน		2,664,370	39,115	2,703,485
นักท่องเที่ยว		1,772,939	33,547	1,806,486
นักท่องเที่ยว		891,431	5,568	896,999
จำนวนผู้เยี่ยมเยือนจำแนกตามพาหนะการเดินทาง		2,664,370	39,115	2,703,485
ประเภท การเดินทาง	เครื่องบิน	-	-	-
	รถไฟ	171,836	825	172,661
	รถโดยสารประจำทาง	758,160	24,541	782,701
	รถส่วนตัว	1,734,374	13,749	1,748,123
	อื่นๆ	-	-	-
จำนวนนักท่องเที่ยวจำแนกตามประเภทที่พัก		1,772,939	33,547	1,806,486
โรงแรม/เกสต์เฮาส์/บังกะโล/รีสอร์ท		728,095	24,241	752,336
บ้านญาติ/เพื่อน		925,773	8,106	933,879
ที่พักในอุทยานฯ		-	-	-
บ้านรับรองฯ		68,074	-	68,074
อื่นๆ		50,997	1,200	52,197
ระยะเวลาพำนักเฉลี่ยของนักท่องเที่ยว(วัน)		2.93	3.16	2.93
ค่าใช้จ่ายเฉลี่ย/คน/วัน(บาท)		797.18	1,290.66	806.06
นักท่องเที่ยว		810.14	1,306.12	820.03
นักท่องเที่ยว		721.64	996.77	723.34
รายได้(ล้านบาท)		4,856.02	143.86	4,999.88
นักท่องเที่ยว		4,212.73	138.31	4,351.04
นักท่องเที่ยว		643.29	5.55	648.84
จำนวนครั้งเฉลี่ยของการเดินทางในรอบปี(ครั้ง)		4.85	3.00	4.88
นักท่องเที่ยว		4.91	2.98	4.71
นักท่องเที่ยว		4.72	3.09	4.82

หมายเหตุ : ปี 2548 ค่าใช้จ่ายเฉลี่ยรายหมวดเป็นข้อมูลจากการสำรวจนักท่องเที่ยว ณ จุดเดินทางออกของจังหวัดนี้ โดยไม่นับรวมค่าพาหนะเดินทางระหว่างจังหวัด

และค่าใช้จ่ายบางหมวดที่มีการปรับค่าอื่นๆประกอบเช่นค่าที่พัก ปรับตามอัตราแลกเปลี่ยน ค่าอาหาร/เครื่องดื่มปรับตามค่าดัชนีผู้บริโภค ค่าบริการเดินทาง/

ค่าพาหนะการเดินทางปรับตามอัตราแลกเปลี่ยนแปลงค่าบริการนำเที่ยว ราคาน้ำมัน เป็นต้น

สรุปข้อมูลผู้เยี่ยมเยือน ปี 2548
จัดการเดินทางโดยผ่านบริษัทนำเที่ยว
ในเมืองโคราช จังหวัดนครราชสีมา

รายการข้อมูล		ไทย	ต่างประเทศ	รวม
จำนวนผู้เยี่ยมเยือน		249,766	18,018	267,784
นักท่องเที่ยว		52,293	13,304	65,597
นักท่องเที่ยว		197,473	4,714	202,187
จำนวนผู้เยี่ยมเยือนจำแนกตามพาหนะการเดินทาง		249,766	18,018	267,784
ประเภท การเดินทาง	เครื่องบิน	-	-	-
	รถไฟ	-	-	-
	รถโดยสารประจำทาง	-	-	-
	รถส่วนตัว	249,766	18,018	267,784
	อื่น ๆ	-	-	-
จำนวนนักท่องเที่ยวจำแนกตามประเภทที่พัก		52,293	13,304	65,597
โรงแรม/เกสต์เฮาส์/บังกะโล/รีสอร์ท		52,293	13,304	65,597
บ้านญาติ/เพื่อน		-	-	-
ที่พักในอุทยานฯ		-	-	-
บ้านรับรองฯ		-	-	-
อื่น ๆ		-	-	-
ระยะเวลาพำนักเฉลี่ยของนักท่องเที่ยว(วัน)		1.39	1.52	1.42
ค่าใช้จ่ายเฉลี่ย/คน/วัน(บาท)		689.77	1,062.54	721.32
นักท่องเที่ยว		1,082.15	1,140.44	1,094.89
นักท่องเที่ยว		545.59	727.61	549.84
รายได้(ล้านบาท)		186.26	26.54	212.80
นักท่องเที่ยว		78.52	23.11	101.63
นักท่องเที่ยว		107.74	3.43	111.17
จำนวนครั้งเฉลี่ยของการเดินทางในรอบปี(ครั้ง)		3.61	3.60	3.61
นักท่องเที่ยว		4.08	3.53	3.96
นักท่องเที่ยว		3.49	3.82	3.50

หมายเหตุ : ปี 2548 ค่าใช้จ่ายเฉลี่ยรายหมวดเป็นข้อมูลจากการสำรวจนักท่องเที่ยว ณ จุดเดินทางออกของจังหวัดนี้ โดยไม่นับรวมค่าพาหนะเดินทางระหว่างจังหวัด

และค่าใช้จ่ายบางหมวดก็มีการปรับค่าอื่น ๆ ประกอบเช่นค่าที่พัก ปรับตามอัตราการแลกเปลี่ยน ค่าอาหาร/เครื่องดื่มปรับตามค่าดัชนีผู้บริโภค ค่าบริการเดินทาง/ค่าพาหนะการเดินทางปรับตามอัตราการเปลี่ยนแปลงค่าบริการนำเที่ยว ราคาน้ำมัน เป็นต้น

จำนวนผู้เยี่ยมชมจำนวนตามสถานที่พัก และพาหนะการเดินทาง ปี 2548
ในมืองโคราช จังหวัดนครราชสีมา

รายการ	พาหนะการเดินทาง	ประเภทที่พัก						นักท่องเที่ยว	นักท่องเที่ยว	ผู้เยี่ยมชม
		โรงแรม/เกสต์เฮาส์/บังกะโล/รีสอร์ท	บ้านญาติ/เพื่อน	ที่พักในอุทยานฯ	บ้านพักรับรอง	อื่นๆ				
ประเภทพาหนะ	เครื่องบิน - ไทย	-	-	-	-	-	-	-	-	-
	- ต่างประเทศ	-	-	-	-	-	-	-	-	-
	รวม	-	-	-	-	-	-	-	-	-
	รถไฟ - ไทย	25,151	88,208	-	-	-	-	113,359	58,477	171,836
	- ต่างประเทศ	330	-	-	-	-	-	330	495	825
	รวม	25,481	88,208	-	-	-	-	113,689	58,972	172,661
	รถโดยสาร - ไทย	123,477	431,973	-	15,628	14,231	-	585,309	172,851	758,160
	- ต่างประเทศ	15,880	5,434	-	-	1,200	-	22,514	2,027	24,541
	รวม	139,357	437,407	-	15,628	15,431	-	607,823	174,878	782,701
	รถส่วนตัว - ไทย	631,760	405,592	-	52,446	36,766	-	1,126,564	857,576	1,984,140
	- ต่างประเทศ	21,335	2,672	-	-	-	-	24,007	7,760	31,767
	รวม	653,095	408,264	-	52,446	36,766	-	1,150,571	865,336	2,015,907
อื่นๆ	-	-	-	-	-	-	-	-	-	-
- ไทย	-	-	-	-	-	-	-	-	-	-
- ต่างประเทศ	-	-	-	-	-	-	-	-	-	-
รวม	-	-	-	-	-	-	-	-	-	-
รวมทั้งหมด	- ไทย	780,388	925,773	-	68,074	50,997	1,825,232	1,088,904	2,914,136	
- ต่างประเทศ	37,545	8,106	-	-	1,200	-	46,851	10,282	57,133	
รวม	817,933	933,879	-	68,074	52,197	-	1,872,083	1,099,186	2,971,269	

หมายเหตุ : ผู้เยี่ยมชม : นักท่องเที่ยวและนักท่องเที่ยว นักท่องเที่ยว : ผู้เยี่ยมชมที่ค้างคืน นักพักค้าง : ผู้เยี่ยมชมที่ไม่ค้างคืน

จำนวนผู้เยี่ยมชมออนไลน์ จำแนกตามพาหนะเดินทาง ปี 2548

ในเมืองโคราช จังหวัดนครราชสีมา

พาหนะเดินทาง		นักท่องเที่ยว						นักทัศนาจร						ผู้เยี่ยมชม					
		ไทย	ร้อยละ	ต่างประเทศ	ร้อยละ	รวม	ร้อยละ	ไทย	ร้อยละ	ต่างประเทศ	ร้อยละ	รวม	ร้อยละ	ไทย	ร้อยละ	ต่างประเทศ	ร้อยละ	รวม	ร้อยละ
ประเภทพาหนะเดินทาง	เครื่องบิน	-	-	-	-	-	-	-	-	-	-	-	-	-	-	-	-	-	-
	รถไฟ	113,359	6.21	330	0.70	113,689	6.07	58,477	5.37	495	4.81	58,972	5.37	171,836	5.90	825	1.44	172,661	5.81
	รถโดยสาร	585,309	32.07	22,514	48.05	607,823	32.47	172,851	15.87	2,027	19.71	174,878	15.91	758,160	26.02	24,541	42.95	782,701	26.34
	รถส่วนตัว	1,126,564	61.72	24,007	51.25	1,150,571	61.46	857,576	78.76	7,760	75.48	865,336	78.72	1,984,140	68.08	31,767	55.10	2,015,907	67.85
	อื่นๆ	-	-	-	-	-	-	-	-	-	-	-	-	-	-	-	-	-	-
รวมทั้งหมด		1,825,232	100.00	46,851	100.00	1,872,083	100.00	1,088,904	100.00	10,282	100.00	1,099,186	100.00	2,914,136	100.00	57,133	100.00	2,971,269	100.00

จำนวนนักท่องเที่ยว จำแนกตามสถานที่พัก ปี 2548

ในเมืองโคราช จังหวัดนครราชสีมา

สถานที่พัก	นักท่องเที่ยว					
	ไทย	ร้อยละ	ต่างประเทศ	ร้อยละ	รวม	ร้อยละ
1. โรงแรม/เกสต์เฮาส์/บังกาโล/รีสอร์ท	780,388	42.76	37,545	80.14	817,933	43.69
2. บ้านญาติ/บ้านเพื่อน	925,773	50.72	8,106	17.30	933,879	49.88
3. ที่พักในอุทยานแห่งชาติ	-	-	-	-	-	-
4. บ้านพักรับรองของทางราชการ	68,074	3.73	-	-	68,074	3.65
5. อื่น ๆ	50,997	2.79	1,200	2.56	52,197	2.78
รวม	1,825,232	100.00	46,851	100.00	1,872,083	100.00

ระยะพำนักรเฉลี่ยของนักท่องเที่ยว จำแนกตามสถานที่พัก ปี 2548

ในเมืองโคราช จังหวัดนครราชสีมา

สถานที่พัก	นักท่องเที่ยว		
	ไทย	ต่างประเทศ	รวมทั้งหมด
1. โรงแรม/เกสต์เฮาส์/บังกาโล/รีสอร์ท	2.39	2.13	2.38
2. บ้านญาติ/บ้านเพื่อน	3.34	4.33	3.35
3. ที่พักในอุทยานแห่งชาติ	-	-	-
4. บ้านพักรับรองของทางราชการ	2.49	-	2.49
5. อื่น ๆ	2.94	7.35	3.04

ค่าใช้จ่ายเฉลี่ยต่อคนต่อวันของผู้เยี่ยมชม จำแนกตามหมวดค่าใช้จ่ายต่างๆ ปี 2548

ในเมืองโคราช จังหวัดนครราชสีมา

(หน่วย : บาท/คน/วัน)

หมวดค่าใช้จ่าย	นักท่องเที่ยว						นักทัศนาจร						ผู้เยี่ยมชม					
	ไทย	ร้อยละ	ต่างประเทศ	ร้อยละ	รวม	ร้อยละ	ไทย	ร้อยละ	ต่างประเทศ	ร้อยละ	รวม	ร้อยละ	ไทย	ร้อยละ	ต่างประเทศ	ร้อยละ	รวม	ร้อยละ
1. ค่าที่พัก	177.86	21.86	239.31	18.68	179.61	21.75	-	-	-	-	-	-	147.43	18.61	221.26	17.70	148.98	18.58
2. ค่าอาหารและเครื่องดื่ม	197.74	24.31	250.50	19.56	199.31	24.13	157.52	22.84	212.99	24.39	158.04	22.86	190.86	24.09	247.67	19.81	192.05	23.95
3. ค่าซื้อสินค้าและของที่ระลึก	174.41	21.44	371.50	29.00	179.32	21.71	342.70	49.69	332.62	38.08	342.61	49.55	203.21	25.65	368.57	29.48	206.67	25.77
4. ค่าใช้จ่ายเพื่อความบันเทิง	103.90	12.77	153.46	11.98	105.24	12.74	11.99	1.74	0.00	0.00	11.88	1.72	88.18	11.13	141.88	11.35	89.30	11.14
5. ค่าบริการท่องเที่ยวภายในจังหวัด	36.10	4.44	76.41	5.97	37.11	4.49	44.81	6.50	94.34	10.80	45.27	6.55	37.59	4.74	77.76	6.22	38.43	4.79
6. ค่าพาหนะเดินทางในจังหวัด	82.24	10.11	104.74	8.18	82.91	10.04	87.93	12.75	166.31	19.04	88.67	12.82	83.21	10.50	109.38	8.75	83.76	10.44
7. ค่าใช้จ่ายอื่นๆ	41.27	5.07	84.90	6.63	42.36	5.14	44.76	6.48	67.11	7.69	44.97	6.50	41.86	5.28	83.56	6.69	42.74	5.33
รวมทุกหมวดค่าใช้จ่าย	813.52	100.00	1,280.82	100.00	825.86	100.00	689.71	100.00	873.37	100.00	691.44	100.00	792.34	100.00	1,250.08	100.00	801.93	100.00

รายได้จากการท่องเที่ยวของผู้เยี่ยมเยือน จำแนกตามหมวดค่าใช้จ่ายต่างๆ ปี 2548

ในเมืองโคราช จังหวัดนครราชสีมา

(หน่วย : ล้านบาท)

รายได้ จำแนกตามหมวดค่าใช้จ่าย	นักท่องเที่ยว						นักท่องเที่ยว						ผู้เยี่ยมเยือน					
	ไทย	ร้อยละ	ต่างประเทศ	ร้อยละ	รวม	ร้อยละ	ไทย	ร้อยละ	ต่างประเทศ	ร้อยละ	รวม	ร้อยละ	ไทย	ร้อยละ	ต่างประเทศ	ร้อยละ	รวม	ร้อยละ
1. ค่าที่พัก	938.20	21.86	30.16	18.68	968.36	21.75	-	-	-	-	-	-	938.20	18.61	30.16	17.70	968.36	18.58
2. ค่าอาหารและเครื่องดื่ม	1,043.05	24.31	31.57	19.56	1,074.62	24.13	171.52	22.84	2.19	24.39	173.71	22.86	1,214.57	24.09	33.76	19.81	1,248.33	23.95
3. ค่าซื้อสินค้าของที่ระลึก	920.00	21.44	46.82	29.01	966.82	21.71	373.17	49.69	3.42	38.08	376.59	49.55	1,293.17	25.65	50.24	29.48	1,343.41	25.77
4. ค่าใช้จ่ายเพื่อความบันเทิง	548.08	12.77	19.34	11.98	567.42	12.74	13.06	1.74	0.00	0.00	13.06	1.72	561.14	11.13	19.34	11.35	580.48	11.14
5. ค่าบริการท่องเที่ยวภายในจังหวัด	190.44	4.44	9.63	5.97	200.07	4.49	48.79	6.50	0.97	10.80	49.76	6.55	239.23	4.74	10.60	6.22	249.83	4.79
6. ค่าพาหนะเดินทางในจังหวัด	433.81	10.11	13.20	8.18	447.01	10.04	95.75	12.75	1.71	19.04	97.46	12.82	529.56	10.50	14.91	8.75	544.47	10.45
7. ค่าใช้จ่ายอื่นๆ	217.67	5.07	10.70	6.62	228.37	5.14	48.74	6.48	0.69	7.69	49.43	6.50	266.41	5.28	11.39	6.69	277.80	5.32
รวมทุกหมวดค่าใช้จ่าย	4,291.25	100.00	161.42	100.00	4,452.67	100.00	751.03	100.00	8.98	100.00	760.01	100.00	5,042.28	100.00	170.40	100.00	5,212.68	100.00

จำนวนผู้เยี่ยมชมชาวไทย จำแนกตามถิ่นที่อยู่ปี 2548
ในเมืองโคราช จังหวัดนครราชสีมา

ถิ่นที่อยู่ของผู้เยี่ยมชม	นักท่องเที่ยว		นักทัศนาจร		ผู้เยี่ยมชม	
	จำนวน	ร้อยละ	จำนวน	ร้อยละ	จำนวน	ร้อยละ
1. กรุงเทพมหานคร	456,582	25.02	210,231	19.31	666,813	22.88
2. ภาคกลาง	225,824	12.37	146,603	13.46	372,427	12.78
3. ภาคตะวันตก	150,726	8.26	84,817	7.79	235,543	8.08
4. ภาคตะวันออก	240,013	13.15	140,045	12.86	380,058	13.04
5. ภาคเหนือ	161,087	8.83	87,921	8.07	249,008	8.54
6. ภาคใต้	96,516	5.29	78,314	7.19	174,830	6.00
7. ภาคตะวันออกเฉียงเหนือ	494,484	27.08	340,973	31.32	835,457	28.68
รวม	1,825,232	100.00	1,088,904	100.00	2,914,136	100.00

จำนวนผู้เยี่ยมชมเยือนชาวต่างประเทศ จำแนกตามดินที่อยู่ปี 2548

ในเมืองโคราช จังหวัดนครราชสีมา

ดินที่อยู่ของผู้เยี่ยมชมเยือน	นักท่องเที่ยว		นักทัศนาจร		ผู้เยี่ยมชมเยือน	
	จำนวน	ร้อยละ	จำนวน	ร้อยละ	จำนวน	ร้อยละ
1. อเมริกา	6,429	13.72	2,153	20.94	8,582	15.02
2. ยุโรป	16,849	35.96	3,283	31.93	20,132	35.24
3. โอเชียเนีย	1,800	3.84	639	6.21	2,439	4.27
4. เอเชีย	19,138	40.85	3,212	31.24	22,350	39.12
5. ตะวันออกกลาง	632	1.35	346	3.37	978	1.71
6. แอฟริกา	2,003	4.28	649	6.31	2,652	4.64
รวม	46,851	100.00	10,282	100.00	57,133	100.00

จำนวนผู้เยี่ยมเยือน จำแนกตามวัตถุประสงค์หลักของการเดินทาง ปี 2548

ในเมืองโคราช จังหวัดนครราชสีมา

วัตถุประสงค์หลัก ของการเดินทาง	นักท่องเที่ยว						นักทัศนาจร						ผู้เยี่ยมเยือน					
	ไทย	ร้อยละ	ต่างประเทศ	ร้อยละ	รวม	ร้อยละ	ไทย	ร้อยละ	ต่างประเทศ	ร้อยละ	รวม	ร้อยละ	ไทย	ร้อยละ	ต่างประเทศ	ร้อยละ	รวม	ร้อยละ
1. ท่องเที่ยว/พักผ่อน	1,289,265	70.64	41,900	89.43	1,331,165	71.11	864,933	79.43	10,282	100.00	875,215	79.62	2,154,198	73.92	52,182	91.33	2,206,380	74.26
2. ธุรกิจ	215,324	11.80	3,442	7.35	218,766	11.69	118,788	10.91	-	-	118,788	10.81	334,112	11.47	3,442	6.02	337,554	11.36
3. ปฏิบัติราชการ	59,937	3.28	-	-	59,937	3.20	14,718	1.35	-	-	14,718	1.34	74,655	2.56	-	-	74,655	2.51
4. ประชุม/สัมมนา	187,073	10.25	1,125	2.40	188,198	10.05	73,511	6.75	-	-	73,511	6.69	260,584	8.94	1,125	1.97	261,709	8.81
5. ทัศนศึกษา	7,271	0.40	-	-	7,271	0.39	5,048	0.46	-	-	5,048	0.46	12,319	0.42	-	-	12,319	0.41
6. อื่น ๆ	66,362	3.64	384	0.82	66,746	3.57	11,906	1.09	-	-	11,906	1.08	78,268	2.69	384	0.67	78,652	2.65
รวมทั้งหมด	1,825,232	100.00	46,851	100.00	1,872,083	100.00	1,088,904	100.00	10,282	100.00	1,099,186	100.00	2,914,136	100.00	57,133	100.00	2,971,269	100.00

จำนวนผู้เยี่ยมชมออนไลน์ จำแนกตามอาชีพ ปี 2548

ในเมืองโคราช จังหวัดนครราชสีมา

อาชีพ	นักท่องเที่ยว						นักทัศนาจร						ผู้เยี่ยมชม					
	ไทย	ร้อยละ	ต่างประเทศ	ร้อยละ	รวม	ร้อยละ	ไทย	ร้อยละ	ต่างประเทศ	ร้อยละ	รวม	ร้อยละ	ไทย	ร้อยละ	ต่างประเทศ	ร้อยละ	รวม	ร้อยละ
1. ข้าราชการ/พนักงานรัฐวิสาหกิจ	415,413	22.76	7,471	15.95	422,884	22.59	253,465	23.28	1,438	13.99	254,903	23.19	668,878	22.95	8,909	15.59	677,787	22.81
2. นักศึกษา	222,599	12.20	8,882	18.96	231,481	12.36	121,036	11.12	2,329	22.65	123,365	11.22	343,635	11.79	11,211	19.62	354,846	11.94
3. ประกอบกิจการส่วนตัว	373,005	20.44	6,307	13.46	379,312	20.26	240,535	22.09	1,311	12.75	241,846	22.00	613,540	21.05	7,618	13.33	621,158	20.91
4. ตัวแทนขายสินค้า	57,187	3.13	4,814	10.28	62,001	3.31	26,191	2.41	810	7.88	27,001	2.46	83,378	2.86	5,624	9.84	89,002	3.00
5. แม่บ้าน	50,507	2.77	1,578	3.37	52,085	2.78	43,759	4.02	716	6.96	44,475	4.05	94,266	3.23	2,294	4.02	96,560	3.25
6. พนักงาน/ลูกจ้าง	520,552	28.52	11,207	23.92	531,759	28.40	280,000	25.71	2,299	22.36	282,299	25.68	800,552	27.47	13,506	23.64	814,058	27.40
7. เกษตรกร	93,765	5.14	0	0.00	93,765	5.01	68,425	6.28	0	0.00	68,425	6.23	162,190	5.57	0	0.00	162,190	5.46
8. อื่น ๆ	92,204	5.04	6,592	14.06	98,796	5.29	55,493	5.09	1,379	13.41	56,872	5.17	147,697	5.08	7,971	13.96	155,668	5.23
รวมทั้งหมด	1,825,232	100.00	46,851	100.00	1,872,083	100.00	1,088,904	100.00	10,282	100.00	1,099,186	100.00	2,914,136	100.00	57,133	100.00	2,971,269	100.00

จำนวนผู้เยี่ยมชมออนไลน์ จำแนกตามอายุ ปี 2548

ในเมืองโคราช จังหวัดนครราชสีมา

อายุ (ปี)	นักท่องเที่ยว						นักทัศนาจร						ผู้เยี่ยมชม					
	ไทย	ร้อยละ	ต่างประเทศ	ร้อยละ	รวม	ร้อยละ	ไทย	ร้อยละ	ต่างประเทศ	ร้อยละ	รวม	ร้อยละ	ไทย	ร้อยละ	ต่างประเทศ	ร้อยละ	รวม	ร้อยละ
1. 15 - 24 ปี	318,339	17.44	9,935	21.21	328,274	17.54	167,512	15.38	2,087	20.30	169,599	15.43	485,851	16.67	12,022	21.04	497,873	16.76
2. 25 - 34 ปี	826,922	45.31	15,074	32.17	841,996	44.98	330,249	30.33	2,806	27.29	333,055	30.30	1,157,171	39.71	17,880	31.30	1,175,051	39.55
3. 35 - 44 ปี	397,444	21.77	8,214	17.53	405,658	21.67	263,016	24.15	1,883	18.31	264,899	24.10	660,460	22.66	10,097	17.67	670,557	22.57
4. 45 - 54 ปี	191,841	10.51	3,780	8.07	195,621	10.45	161,113	14.80	1,703	16.56	162,816	14.81	352,954	12.11	5,483	9.60	358,437	12.06
5. 55 - 64 ปี	33,113	1.81	5,447	11.63	38,560	2.06	62,517	5.74	645	6.27	63,162	5.75	95,630	3.28	6,092	10.66	101,722	3.42
6. มากกว่า 64 ปี	57,573	3.16	4,401	9.39	61,974	3.30	104,497	9.60	1,158	11.27	105,655	9.61	162,070	5.57	5,559	9.73	167,629	5.64
รวม	1,825,232	100.00	46,851	100.00	1,872,083	100.00	1,088,904	100.00	10,282	100.00	1,099,186	100.00	2,914,136	100.00	57,133	100.00	2,971,269	100.00
อายุเฉลี่ย	34.18		38.02		34.28		38.92		38.94		38.92		35.95		38.19		36.00	

จำนวนผู้เยี่ยมชม จำนวนตามเพศ ปี 2548

ในเมืองโคราช จังหวัดนครราชสีมา

เพศ	นักท่องเที่ยว						นักท่องเที่ยว						ผู้เยี่ยมชม					
	ไทย	ร้อยละ	ต่างประเทศ	ร้อยละ	รวม	ร้อยละ	ไทย	ร้อยละ	ต่างประเทศ	ร้อยละ	รวม	ร้อยละ	ไทย	ร้อยละ	ต่างประเทศ	ร้อยละ	รวม	ร้อยละ
ชาย	1,061,672	58.17	30,244	64.55	1,091,916	58.33	541,151	49.70	5,113	49.73	546,264	49.70	1,602,823	55.00	35,357	61.89	1,638,180	55.13
หญิง	763,560	41.83	16,607	35.45	780,167	41.67	547,753	50.30	5,169	50.27	552,922	50.30	1,311,313	45.00	21,776	38.11	1,333,089	44.87
รวม	1,825,232	100.00	46,851	100.00	1,872,083	100.00	1,088,904	100.00	10,282	100.00	1,099,186	100.00	2,914,136	100.00	57,133	100.00	2,971,269	100.00

จำนวนผู้เยี่ยมชม จำนวนตามจำนวนครั้งที่เดินทางในรอบ 1 ปี ปี 2548

ในเมืองโคราช จังหวัดนครราชสีมา

จำนวนครั้ง ของการเดินทาง	นักท่องเที่ยว						นักท่องเที่ยว						ผู้เยี่ยมชม					
	ไทย	ร้อยละ	ต่างประเทศ	ร้อยละ	รวม	ร้อยละ	ไทย	ร้อยละ	ต่างประเทศ	ร้อยละ	รวม	ร้อยละ	ไทย	ร้อยละ	ต่างประเทศ	ร้อยละ	รวม	ร้อยละ
1 ครั้ง	108,703	5.96	16,216	34.61	124,919	6.67	130,107	11.95	3,386	32.93	133,493	12.14	238,810	8.19	19,602	34.31	258,412	8.70
2 ครั้ง	143,860	7.88	7,053	15.05	150,913	8.06	100,573	9.24	1,191	11.58	101,764	9.26	244,433	8.39	8,244	14.43	252,677	8.50
3 ครั้ง	181,282	9.93	4,967	10.60	186,249	9.95	107,198	9.84	1,124	10.93	108,322	9.85	288,480	9.90	6,091	10.66	294,571	9.91
4 ครั้ง	97,935	5.37	3,183	6.79	101,118	5.40	78,283	7.19	502	4.88	78,785	7.17	176,218	6.05	3,685	6.45	179,903	6.05
5 ครั้ง	170,502	9.34	3,494	7.46	173,996	9.29	105,461	9.69	401	3.90	105,862	9.63	275,963	9.47	3,895	6.82	279,858	9.42
มากกว่า 5 ครั้ง	1,122,950	61.52	11,938	25.49	1,134,888	60.63	567,282	52.09	3,678	35.78	570,960	51.95	1,690,232	58.00	15,616	27.33	1,705,848	57.42
รวม	1,825,232	100.00	46,851	100.00	1,872,083	100.00	1,088,904	100.00	10,282	100.00	1,099,186	100.00	2,914,136	100.00	57,133	100.00	2,971,269	100.00
จำนวนครั้งเฉลี่ย/ปี	4.89	-	3.14	-	4.84	-	4.50	-	3.43	-	4.49	-	4.74	-	3.19	-	4.71	-

จำนวนผู้เยี่ยมชม เจ้าหน้าที่ตามจำนวนผู้ร่วมเดินทาง ปี 2548

ในเมืองโคราช จังหวัดนครราชสีมา

จำนวนผู้ร่วมเดินทาง	นักท่องเที่ยว						นักทัศนาจร						ผู้เยี่ยมชม					
	ไทย	ร้อยละ	ต่างประเทศ	ร้อยละ	รวม	ร้อยละ	ไทย	ร้อยละ	ต่างประเทศ	ร้อยละ	รวม	ร้อยละ	ไทย	ร้อยละ	ต่างประเทศ	ร้อยละ	รวม	ร้อยละ
1 คน	249,809	13.69	9,833	20.99	259,642	13.87	176,502	16.21	1,675	16.29	178,177	16.21	426,311	14.63	11,508	20.14	437,819	14.74
2 คน	520,305	28.51	17,119	36.54	537,424	28.71	251,679	23.11	2,211	21.50	253,890	23.10	771,984	26.49	19,330	33.83	791,314	26.63
3 คน	265,990	14.57	5,616	11.99	271,606	14.51	133,992	12.31	925	9.00	134,917	12.27	399,982	13.73	6,541	11.45	406,523	13.68
4 คน	192,382	10.54	4,648	9.92	197,030	10.52	120,854	11.10	580	5.64	121,434	11.05	313,236	10.75	5,228	9.15	318,464	10.72
5 คน	148,047	8.11	1,713	3.66	149,760	8.00	102,457	9.41	526	5.12	102,983	9.37	250,504	8.60	2,239	3.92	252,743	8.51
มากกว่า 5 คน	448,699	24.58	7,922	16.90	456,621	24.39	303,420	27.86	4,365	42.45	307,785	28.00	752,119	25.80	12,287	21.51	764,406	25.72
รวม	1,825,232	100.00	46,851	100.00	1,872,083	100.00	1,088,904	100.00	10,282	100.00	1,099,186	100.00	2,914,136	100.00	57,133	100.00	2,971,269	100.00
จำนวนคน/ครั้ง	3.45	-	2.89	-	3.43	-	3.58	-	3.89	-	3.58	-	3.50	-	3.07	-	3.49	-

จำนวนผู้เยี่ยมชมออนไลน์ จำแนกตามความสัมพันธ์กับผู้ร่วมเดินทาง ปี 2548

ในเมืองโคราช จังหวัดนครราชสีมา

ความสัมพันธ์ ภายในกลุ่ม	นักท่องเที่ยว						นักทัศนาจร						ผู้เยี่ยมชม					
	ไทย	ร้อยละ	ต่างประเทศ	ร้อยละ	รวม	ร้อยละ	ไทย	ร้อยละ	ต่างประเทศ	ร้อยละ	รวม	ร้อยละ	ไทย	ร้อยละ	ต่างประเทศ	ร้อยละ	รวม	ร้อยละ
เดินทางคนเดียว	249,809	13.69	9,833	20.99	259,642	13.87	176,502	16.21	1,675	16.29	178,177	16.21	426,311	14.63	11,508	20.14	437,819	14.74
กลุ่มครอบครัว	536,336	29.38	12,707	27.12	549,043	29.33	305,426	28.05	2,318	22.54	307,744	28.00	841,762	28.89	15,025	26.30	856,787	28.84
กลุ่มญาติ	204,171	11.19	3,925	8.38	208,096	11.12	118,448	10.88	893	8.69	119,341	10.86	322,619	11.07	4,818	8.43	327,437	11.02
กลุ่มเพื่อน	834,916	45.74	20,386	43.51	855,302	45.68	488,528	44.86	5,396	52.48	493,924	44.93	1,323,444	45.41	25,782	45.13	1,349,226	45.40
รวม	1,825,232	100.00	46,851	100.00	1,872,083	100.00	1,088,904	100.00	10,282	100.00	1,099,186	100.00	2,914,136	100.00	57,133	100.00	2,971,269	100.00

จำนวนผู้เยี่ยมชม จำนวนตามจำนวนจังหวัดที่รวมอยู่ในการเดินทางแต่ละครั้ง ปี 2548

ในเมืองโคราช จังหวัดนครราชสีมา

จำนวนจังหวัดที่ รวมอยู่ในการเดินทาง	นักท่องเที่ยว						นักท่องเที่ยว						ผู้เยี่ยมชม					
	ไทย	ร้อยละ	ต่างประเทศ	ร้อยละ	รวม	ร้อยละ	ไทย	ร้อยละ	ต่างประเทศ	ร้อยละ	รวม	ร้อยละ	ไทย	ร้อยละ	ต่างประเทศ	ร้อยละ	รวม	ร้อยละ
1 จังหวัด	1,083,644	59.37	18,298	39.06	1,101,942	58.86	683,215	62.74	4,643	45.16	687,858	62.58	1,766,859	60.63	22,941	40.15	1,789,800	60.24
2 จังหวัด	406,845	22.29	7,889	16.84	414,734	22.15	259,944	23.87	1,424	13.85	261,368	23.78	666,789	22.88	9,313	16.30	676,102	22.75
3 จังหวัด	235,721	12.91	5,809	12.40	241,530	12.90	114,919	10.55	1,075	10.46	115,994	10.55	350,640	12.03	6,884	12.05	357,524	12.03
4 จังหวัด	75,967	4.16	4,506	9.62	80,473	4.30	16,547	1.52	643	6.25	17,190	1.56	92,514	3.17	5,149	9.01	97,663	3.29
5 จังหวัด	12,845	0.70	3,369	7.19	16,214	0.87	7,211	0.66	214	2.08	7,425	0.68	20,056	0.69	3,583	6.27	23,639	0.80
มากกว่า 5 จังหวัด	10,210	0.57	6,980	14.89	17,190	0.92	7,068	0.66	2,283	22.20	9,351	0.85	17,278	0.60	9,263	16.22	28,541	0.89
รวม	1,825,232	100.00	46,851	100.00	1,872,083	100.00	1,088,904	100.00	10,282	100.00	1,099,186	100.00	2,914,136	100.00	57,133	100.00	2,971,269	100.00
จำนวนจังหวัดเฉลี่ย/ครั้ง	1.66	-	2.74	-	1.69	-	1.55	-	2.73	-	1.57	-	1.62	-	2.74	-	1.64	-

จำนวนผู้เยี่ยมเยือน จำแนกตามระดับของรายได้ ปี 2548

ในเมืองโคราช จังหวัดนครราชสีมา

ระดับของรายได้	นักท่องเที่ยว						นักท่องเที่ยว						ผู้เยี่ยมเยือน					
	ไทย	ร้อยละ	ต่างประเทศ	ร้อยละ	รวม	ร้อยละ	ไทย	ร้อยละ	ต่างประเทศ	ร้อยละ	รวม	ร้อยละ	ไทย	ร้อยละ	ต่างประเทศ	ร้อยละ	รวม	ร้อยละ
1. ไม่มีรายได้	258,303	14.15	9,776	20.87	268,079	14.32	184,686	16.96	1,658	16.13	186,344	16.95	442,989	15.20	11,434	20.01	454,423	15.29
2. ต่ำกว่า 10,000 บาท	354,519	19.42	3,356	7.16	357,875	19.12	251,256	23.07	874	8.50	252,130	22.94	605,775	20.79	4,230	7.40	610,005	20.53
3. 10,001-15,000 บาท	450,530	24.68	4,079	8.71	454,609	24.28	254,110	23.34	1,179	11.47	255,289	23.23	704,640	24.18	5,258	9.20	709,898	23.89
4. 15,001-30,000 บาท	330,481	18.11	6,600	14.09	337,081	18.01	206,366	18.95	1,205	11.72	207,571	18.88	536,847	18.42	7,805	13.66	544,652	18.33
5. 30,001-45,000 บาท	161,498	8.85	9,454	20.18	170,952	9.13	81,215	7.46	1,442	14.02	82,657	7.52	242,713	8.33	10,896	19.07	253,609	8.54
6. 45,001-60,000 บาท	55,688	3.05	3,464	7.39	59,152	3.16	34,176	3.14	848	8.25	35,024	3.19	89,864	3.08	4,312	7.55	94,176	3.17
7. 60,001-75,000 บาท	24,486	1.34	2,957	6.31	27,443	1.47	4,930	0.45	769	7.48	5,699	0.52	29,416	1.01	3,726	6.52	33,142	1.12
8. 75,001-90,000 บาท	13,494	0.74	669	1.43	14,163	0.76	431	0.04	311	3.02	742	0.07	13,925	0.48	980	1.72	14,905	0.50
9. มากกว่า 90,000 บาท	176,233	9.66	6,496	13.86	182,729	9.75	71,734	6.59	1,996	19.41	73,730	6.70	247,967	8.51	8,492	14.87	256,459	8.63
รวมทั้งหมด	1,825,232	100.00	46,851	100.00	1,872,083	100.00	1,088,904	100.00	10,282	100.00	1,099,186	100.00	2,914,136	100.00	57,133	100.00	2,971,269	100.00

จำนวนผู้เยี่ยมชม จำนวนคนสถานที่ท่องเที่ยว ปี 2548

ในเมืองโคราช จังหวัดนครราชสีมา

สถานที่ท่องเที่ยว	แหล่งท่องเที่ยวที่ได้รับความนิยม		
	ไทย	ต่างประเทศ	รวม
อนุสาวรีย์ท้าวสุรนารี	58.50	59.32	58.52
ค่านเกวียน	23.36	29.44	23.48
วัดหลวงพ่โต	13.61	2.74	13.40
สวนสัตว์นครราชสีมา	17.82	5.83	17.58
อุทยานแห่งชาติเขาใหญ่	6.34	11.10	6.43
งานฉลองวันแห่งชัยชนะของท้าวสุรนารี	15.45	4.75	15.25
ศูนย์สารสนเทศศิลปวัฒนธรรม	7.42	5.42	7.38
วังน้ำเขียว	4.68	4.23	4.67
อุทยานประวัติศาสตร์พิมาย	8.50	46.91	9.24
วัดบ้านไร่	4.86	11.38	4.98
วัดป่าหลักร้อย	4.14	7.15	4.20
ไทรงาม	4.95	7.71	5.01
เขื่อนลำพระเพลิง	1.68	0.67	1.66
พิพิธภัณฑ์ไม้กลายเป็นหิน	2.27	4.42	2.32
พิพิธภัณฑ์สถานแห่งชาติพิมายพิมาย	1.36	9.36	1.51
วัดพายัพ	0.80	1.02	0.80
พิพิธภัณฑ์สถานแห่งชาติมหาวิทยาลัยราชภัฏ	0.17	0.71	0.18

ข้อมูลสถานพักแรมในจังหวัดนครราชสีมา(โคราช)

มกราคม - ธันวาคม

	2548	2547	อัตราการเปลี่ยนแปลง
จำนวนโรงแรม(แห่ง)	53	36	+ 47.22
กลุ่ม 2	4	5	- 20.00
กลุ่ม 4	15	7	+ 114.29
กลุ่ม 5	34	24	+ 41.67
จำนวนห้องพัก(ห้อง)	4,162	3,324	+ 25.21
กลุ่ม 2	757	906	- 16.45
กลุ่ม 4	1,537	751	+ 104.66
กลุ่ม 5	1,868	1,667	+ 12.06
อัตราการเข้าพักเฉลี่ย(%)	51.21	51.18	+ 0.03
กลุ่ม 2	62.93	62.41	+ 0.52
กลุ่ม 4	53.72	41.91	+ 11.81
กลุ่ม 5	44.40	51.36	- 6.96
จำนวนนักท่องเที่ยวที่พักโรงแรม(คน)	817,933	707,470	+ 15.61
กลุ่ม 2	152,399	217,430	- 29.91
กลุ่ม 4	259,651	140,818	+ 84.39
กลุ่ม 5	405,883	349,222	+ 16.22
ระยะพำนักเฉลี่ย(วัน)	1.66	1.64	+ 0.02
กลุ่ม 2	1.93	1.73	+ 0.20
กลุ่ม 4	1.81	1.52	+ 0.29
กลุ่ม 5	1.47	1.64	- 0.17
จำนวนคนต่อห้อง	1.80	1.73	+ 0.07
กลุ่ม 2	1.73	1.71	+ 0.02
กลุ่ม 4	1.78	1.77	+ 0.01
กลุ่ม 5	1.86	1.72	+ 0.14

Occupancy Rate of Accommodation Establishments in Nakhonratsima (Korat) 2005

Month	Hotel (Muang Dist.)*						Grand
	Group 1	Group 2	Group 3	Group 4	Group 5	Total	Total
January	-	76.66	-	65.31	47.98	59.21	59.21
February	-	62.00	-	53.13	27.18	42.33	42.33
March	-	63.28	-	50.35	23.26	39.83	39.83
April	-	48.24	-	42.45	34.82	39.92	39.92
May	-	55.72	-	37.89	33.73	39.51	39.51
June	-	55.76	-	44.08	33.20	41.18	41.18
Total(Jan.-Jun.)	-	60.28	-	48.87	33.36	43.66	43.66
July	-	58.24	-	54.23	45.39	50.75	50.75
August	-	62.66	-	48.57	44.78	49.61	49.61
September	-	66.52	-	53.80	41.95	50.74	50.74
October	-	68.48	-	62.62	71.57	67.70	67.70
November	-	66.80	-	63.34	61.64	63.21	63.21
December	-	70.82	-	68.89	67.23	68.50	68.50
Total(Jul.-Dec.)	-	65.59	-	58.58	55.43	58.42	58.42
Grand Total	-	62.93	-	53.72	44.40	51.21	51.21

Note : * Classified By Single-Room Rate

1 = Over 2,500 Bath

3 = 1,000 - 1,499 Bath

2 = 1,500 - 2,500 Bath

4 = 500 - 999 Bath

5 = Under 500 Bath

**Guest Arrivals at Accommodation Establishments
Korat**

Nationality	January-December		
	2004	2003	Δ(%)
Thai	780,388	664,252	+ 17.48
Malaysia	1,499	983	+ 52.49
Singapore	1,521	1,941	- 21.64
China	674	-	-
Hong Kong	369	122	+ 202.46
Japan	10,422	11,252	- 7.38
Korea	250	-	-
Taiwan	371	242	+ 53.31
Austria	293	452	- 35.18
Belgium	450	586	- 23.21
Denmark	400	473	- 15.43
France	4,065	6,175	- 34.17
Germany	2,493	3,829	- 34.89
Italy	549	522	+ 5.17
Netherlands	1,441	2,240	- 35.67
Sweden	364	551	- 33.94
Switzerland	979	638	+ 53.45
U.K.	2,470	2,256	+ 9.49
U.S.A.	4,223	6,500	- 35.03
Canada	477	569	- 16.17
Middle East	144	141	+ 2.13
Australia	891	1,340	- 33.51
New Zealand	329	338	- 2.66
India	144	-	-
Russia	36	-	-
East Europe	97	-	-
Indonesia	219	-	-
Philippines	152	-	-
Finland	186	-	-
Norway	275	-	-
Spain	154	-	-
Africa	94	-	-
Myanmar	8	-	-
Israel	258	-	-
Laos	102	95	+ 7.37
Vietnam	87	-	-
Others	1,059	1,973	- 46.33
Total	817,933	707,470	+ 15.61
Thai	780,388	664,252	+ 17.48
Foreigners	37,545	43,218	- 13.13

Guest Arrivals at Accommodation Establishments in Nakhonratchasima(Korat) 2005

Total(Muang Korat)

Nationality	Total	Jan.	Feb.	Mar.	Apr.	May	Jun.	Jan.-Jun.	Jul.	Aug.	Sep.	Oct.	Nov.	Dec.	Jul.-Dec.
Thai	780,388	81,180	56,054	40,452	39,090	38,940	40,074	295,790	60,425	56,664	61,225	108,222	90,802	107,260	484,598
Malaysia	1,499	290	151	120	164	107	53	885	92	120	166	116	66	54	614
Singapore	1,521	355	262	137	100	43	42	939	121	116	83	108	85	69	582
China	674	24	19	73	27	38	30	211	76	84	28	104	28	143	463
Hong Kong	369	7	11	49	30	2	5	104	54	55	69	11	52	24	265
Japan	10,422	701	861	631	885	777	987	4,842	838	763	582	1,107	1,307	983	5,580
Korea	250	29	44	25	10	6	12	126	22	12	2	11	41	36	124
Taiwan	371	5	7	30	4	3	3	52	85	80	45	36	25	48	319
Austria	293	4	46	49	9	9	27	144	13	19	-	32	58	27	149
Belgium	450	3	40	69	37	11	11	171	38	30	41	55	34	81	279
Denmark	400	67	91	78	20	30	28	314	23	20	-	14	23	6	86
France	4,065	177	807	402	367	205	332	2,290	236	156	180	444	504	255	1,775
Germany	2,493	190	481	241	167	115	109	1,303	98	116	113	210	364	289	1,190
Italy	549	23	141	94	28	30	49	365	17	26	20	32	43	46	184
Netherlands	1,441	128	52	38	38	9	8	273	51	58	163	378	302	216	1,168
Sweden	364	56	40	7	21	10	6	140	25	38	12	41	76	32	224
Switzerland	979	9	70	187	44	16	21	347	130	69	36	196	93	108	632
U.K.	2,470	206	377	297	128	102	62	1,172	153	118	145	300	333	249	1,298
U.S.A.	4,223	992	611	397	108	98	103	2,309	380	165	190	478	396	305	1,914
Canada	477	71	62	98	18	12	29	290	44	33	24	33	18	35	187
Middle East	144	-	21	13	-	-	-	34	42	1	-	45	21	1	110
Australia	891	65	82	44	21	11	48	271	194	161	59	60	65	81	620
New Zealand	329	11	69	85	6	5	6	182	33	47	14	16	22	15	147
India	144	8	13	34	5	3	3	66	11	6	4	16	19	22	78
Russia	36	9	-	12	2	2	1	26	-	-	2	3	-	5	10
East Europe	97	-	30	-	-	-	12	42	-	-	-	24	27	4	55
Indonesia	219	-	22	-	13	1	1	37	41	30	7	30	36	38	182
Philippines	152	-	34	8	74	2	3	121	2	7	2	4	11	5	31
Finland	186	17	1	1	-	-	-	19	-	1	8	42	63	53	167
Norway	275	5	49	77	13	18	8	170	2	8	11	37	22	25	105
Spain	154	17	11	-	-	-	4	32	6	7	14	28	28	39	122
Africa	94	-	-	-	-	1	12	13	-	-	-	28	29	24	81
Myanmar	8	-	-	-	-	1	-	1	-	-	-	7	-	-	7
Israel	258	54	24	19	2	2	1	102	67	28	11	20	25	5	156
Laos	102	44	-	-	-	1	2	47	19	6	-	-	30	-	55
Vietnam	87	-	-	12	3	-	-	15	17	1	-	43	5	6	72
Others	1,059	734	241	-	2	-	15	992	20	16	-	7	16	8	67
Total	817,933	85,481	60,824	43,779	41,436	40,610	42,107	314,237	63,375	59,061	63,256	112,338	95,069	110,597	503,696

Guest Arrivals at Accommodation Establishments in Nakhonratchasima(Korat) 2005

Hotel Group 2

Nationality	Total	Jan.	Feb.	Mar.	Apr.	May	Jun.	Jan.-Jun.	Jul.	Aug.	Sep.	Oct.	Nov.	Dec.	Jul.-Dec.
Thai	127,371	11,472	14,602	10,049	5,151	4,435	6,801	52,510	11,448	13,312	9,805	13,586	13,157	13,553	74,861
Malaysia	1,241	273	146	108	150	96	41	814	63	89	135	78	48	14	427
Singapore	1,037	316	122	113	78	22	24	675	65	47	33	87	66	64	362
China	341	24	10	14	14	13	25	100	15	37	11	12	23	143	241
Hong Kong	197	6	5	29	6	0	1	47	21	24	18	11	52	24	150
Japan	8,707	639	552	444	703	589	781	3,708	680	662	504	1,040	1,221	892	4,999
Korea	182	29	43	24	4	1	4	105	3	4	2	11	22	35	77
Taiwan	195	5	7	30	3	2	1	48	42	22	19	23	14	27	147
Austria	133	4	17	37	2	0	22	82	3	4	0	0	43	1	51
Belgium	183	3	31	51	16	3	1	105	7	1	14	5	15	36	78
Denmark	250	67	49	49	12	5	11	193	10	8	0	12	23	4	57
France	2,894	135	538	283	299	141	249	1,645	161	83	93	328	435	149	1,249
Germany	1,429	151	244	168	74	38	49	724	14	52	43	71	311	214	705
Italy	337	16	110	88	8	20	29	271	2	9	15	7	21	12	66
Netherlands	778	119	7	19	5	0	1	151	9	26	63	228	218	83	627
Sweden	187	56	21	1	10	6	3	97	7	15	1	1	47	19	90
Switzerland	437	9	64	174	23	0	4	274	61	21	1	38	26	16	163
U.K.	1,450	177	169	260	46	22	17	691	73	47	72	192	242	133	759
U.S.A.	2,856	907	429	318	53	35	50	1,792	217	85	106	250	282	124	1,064
Canada	316	71	41	95	1	2	26	236	9	13	16	17	10	15	80
Middle East	82	0	7	13	0	0	0	20	19	0	0	32	11	0	62
Australia	539	62	37	19	6	4	40	168	147	118	39	9	30	28	371
New Zealand	165	11	58	75	0	1	0	145	0	11	0	0	9	0	20
India	90	2	11	34	4	2	3	56	2	6	4	9	13	0	34
Russia	25	9	0	12	2	0	0	23	0	0	2	0	0	0	2
East Europe	22	0	0	0	0	0	0	-	0	0	0	11	11	0	22
Indonesia	111	0	22	0	13	0	0	35	2	13	4	18	20	19	76
Philippines	122	0	34	8	62	0	0	104	2	7	2	2	0	5	18
Finland	83	0	0	0	0	0	0	-	0	0	8	3	46	26	83
Norway	179	0	48	58	4	2	2	114	1	0	8	23	15	18	65
Spain	50	0	0	0	0	0	0	-	1	6	6	12	16	9	50
Africa	16	0	0	0	0	0	0	-	0	0	0	4	9	3	16
Myanmar	-	0	0	0	0	0	0	-	0	0	0	0	0	0	-
Israel	196	54	24	17	1	2	1	99	37	10	9	18	22	1	97
Laos	-	0	0	0	0	0	0	-	0	0	0	0	0	0	-
Vietnam	12	0	0	12	0	0	0	12	0	0	0	0	0	0	-
Others	186	155	0	0	2	0	15	172	0	1	0	-	12	1	14
Total	152,399	14,772	17,448	12,602	6,752	5,441	8,201	65,216	13,121	14,733	11,033	16,138	16,490	15,668	87,183

Guest Arrivals at Accommodation Establishments in Nakhonratchasima(Korat) 2005

Hotel Group 4

Nationality	Total	Jan.	Feb.	Mar.	Apr.	May	Jun.	Jan.-Jun.	Jul.	Aug.	Sep.	Oct.	Nov.	Dec.	Jul.-Dec.
Thai	251,467	25,055	14,786	14,476	12,154	13,917	13,513	93,901	20,959	19,790	23,340	26,894	30,295	36,288	157,566
Malaysia	228	17	4	12	13	9	10	65	22	23	31	36	13	38	163
Singapore	428	39	139	24	16	19	14	251	52	37	50	16	17	5	177
China	229	0	0	0	5	21	3	29	47	40	16	92	5	0	200
Hong Kong	154	1	3	19	24	2	4	53	33	17	51	0	0	0	101
Japan	1,060	46	166	76	93	106	115	602	136	69	68	46	78	61	458
Korea	59	0	1	1	5	5	6	18	16	8	0	0	17	0	41
Taiwan	142	0	0	0	1	1	2	4	37	47	17	13	5	19	138
Austria	108	0	23	12	7	9	5	56	6	15	0	6	5	20	52
Belgium	159	0	0	6	20	8	10	44	20	22	18	15	5	35	115
Denmark	95	0	28	5	6	23	17	79	9	7	0	0	0	0	16
France	811	38	218	97	56	55	74	538	56	44	39	34	34	66	273
Germany	663	39	176	25	72	72	42	426	71	51	20	31	25	39	237
Italy	153	7	20	2	18	8	16	71	14	12	2	5	16	33	82
Netherlands	381	9	12	8	31	9	7	76	22	18	53	48	57	107	305
Sweden	76	0	6	0	11	4	3	24	17	20	1	2	8	4	52
Switzerland	286	0	2	10	20	14	17	63	51	30	6	30	45	61	223
U.K.	767	26	168	33	65	76	37	405	67	64	46	47	58	80	362
U.S.A.	887	75	142	35	41	40	35	368	137	71	54	68	73	116	519
Canada	113	0	12	0	13	8	3	36	31	16	5	9	2	14	77
Middle East	40	0	5	0	0	0	0	5	23	0	0	4	8	0	35
Australia	210	0	22	19	13	7	8	69	35	20	5	23	19	39	141
New Zealand	111	0	8	8	6	4	6	32	26	29	0	2	11	11	79
India	40	3	2	0	1	1	0	7	8	0	0	0	5	20	33
Russia	6	0	0	0	0	2	1	3	0	0	0	3	0	0	3
East Europe	48	0	30	0	0	0	12	42	0	0	0	0	6	0	6
Indonesia	82	0	0	0	0	1	1	2	28	16	0	4	14	18	80
Philippines	29	0	0	0	12	2	3	17	0	0	0	2	10	0	12
Finland	69	17	1	0	0	0	0	18	0	1	0	14	14	22	51
Norway	56	5	1	7	9	16	6	44	1	5	0	2	4	0	12
Spain	67	17	5	0	0	0	4	26	4	0	0	7	10	20	41
Africa	49	0	0	0	0	1	12	13	0	0	0	5	16	15	36
Myanmar	1	0	0	0	0	1	0	1	0	0	0	0	0	0	-
Israel	40	0	0	0	1	0	0	1	24	9	0	0	2	4	39
Laos	89	44	0	0	0	1	2	47	12	0	0	0	30	0	42
Vietnam	71	0	0	0	3	0	0	3	14	1	0	43	5	5	68
Others	377	344	7	0	0	0	0	351	10	10	-	2	1	3	26
Total	259,651	25,782	15,987	14,875	12,716	14,442	13,988	97,790	21,988	20,492	23,822	27,503	30,913	37,143	161,861

Guest Arrivals at Accommodation Establishments in Nakhonratchasima(Korat) 2005

Hotel Group 5

Nationality	Total	Jan.	Feb.	Mar.	Apr.	May	Jun.	Jan.-Jun.	Jul.	Aug.	Sep.	Oct.	Nov.	Dec.	Jul.-Dec.
Thai	401,550	44,653	26,666	15,927	21,785	20,588	19,760	149,379	28,018	23,562	28,080	67,742	47,350	57,419	252,171
Malaysia	30	0	1	0	1	2	2	6	7	8	0	2	5	2	24
Singapore	56	0	1	0	6	2	4	13	4	32	0	5	2	0	43
China	104	0	9	59	8	4	2	82	14	7	1	0	0	0	22
Hong Kong	18	0	3	1	0	0	0	4	0	14	0	0	0	0	14
Japan	655	16	143	111	89	82	91	532	22	32	10	21	8	30	123
Korea	9	0	0	0	1	0	2	3	3	0	0	0	2	1	6
Taiwan	34	0	0	0	0	0	0	-	6	11	9	0	6	2	34
Austria	52	0	6	0	0	0	0	6	4	0	0	26	10	6	46
Belgium	108	0	9	12	1	0	0	22	11	7	9	35	14	10	86
Denmark	55	0	14	24	2	2	0	42	4	5	0	2	0	2	13
France	360	4	51	22	12	9	9	107	19	29	48	82	35	40	253
Germany	401	0	61	48	21	5	18	153	13	13	50	108	28	36	248
Italy	59	0	11	4	2	2	4	23	1	5	3	20	6	1	36
Netherlands	282	0	33	11	2	0	0	46	20	14	47	102	27	26	236
Sweden	101	0	13	6	0	0	0	19	1	3	10	38	21	9	82
Switzerland	256	0	4	3	1	2	0	10	18	18	29	128	22	31	246
U.K.	253	3	40	4	17	4	8	76	13	7	27	61	33	36	177
U.S.A.	480	10	40	44	14	23	18	149	26	9	30	160	41	65	331
Canada	48	0	9	3	4	2	0	18	4	4	3	7	6	6	30
Middle East	22	0	9	0	0	0	0	9	0	1	0	9	2	1	13
Australia	142	3	23	6	2	0	0	34	12	23	15	28	16	14	108
New Zealand	53	0	3	2	0	0	0	5	7	7	14	14	2	4	48
India	14	3	0	0	0	0	0	3	1	0	0	7	1	2	11
Russia	5	0	0	0	0	0	0	-	0	0	0	0	0	5	5
East Europe	27	0	0	0	0	0	0	-	0	0	0	13	10	4	27
Indonesia	26	0	0	0	0	0	0	-	11	1	3	8	2	1	26
Philippines	1	0	0	0	0	0	0	-	0	0	0	0	1	0	1
Finland	34	0	0	1	0	0	0	1	0	0	0	25	3	5	33
Norway	40	0	0	12	0	0	0	12	0	3	3	12	3	7	28
Spain	37	0	6	0	0	0	0	6	1	1	8	9	2	10	31
Africa	29	0	0	0	0	0	0	-	0	0	0	19	4	6	29
Myanmar	7	0	0	0	0	0	0	-	0	0	0	7	0	0	7
Israel	22	0	0	2	0	0	0	2	6	9	2	2	1	0	20
Laos	13	0	0	0	0	0	0	-	7	6	0	0	0	0	13
Vietnam	4	0	0	0	0	0	0	-	3	0	0	0	0	1	4
Others	496	235	234	0	0	0	0	469	10	5	-	5	3	4	27
Total	405,883	44,927	27,389	16,302	21,968	20,727	19,918	151,231	28,266	23,836	28,401	68,697	47,666	57,786	254,652

สถานการณ์การท่องเที่ยว อ.ปากช่อง จ.นครราชสีมา

สถานการณ์ท่องเที่ยวภาพรวมของอำเภอปากช่อง จ.นครราชสีมา จะเห็นว่ามียัตราการเติบโตค่อนข้างดีคิดเป็นร้อยละ 25.66 มีสัดส่วนเป็นผู้เยี่ยมเยือนชาวไทยถึงร้อยละ 98 และมีอัตราการเติบโตร้อยละ 21.45 แต่ชาวต่างชาติก็น่าสนใจจะเห็นได้ว่ามียัตราเติบโตสูงถึงร้อยละ 108.10 และเมื่อพิจารณาระหว่างนักท่องเที่ยวและนักศึกษาค้นพบว่าอัตราการเพิ่มขึ้นของนักท่องเที่ยวสูงขึ้นถึงร้อยละ 66.82 ในขณะที่จำนวนนักศึกษาลดลงร้อยละ 4.62 สาเหตุที่อาจจะส่งผลให้มีการเดินทางลดลง น่าจะมาจากนักท่องเที่ยวเกิดความกังวลกับข่าวการแพร่เชื้อของไข้มาเลเรียในพื้นที่เขาใหญ่ และเป็นช่วงฤดูฝนทำให้มีอุปสรรคในการเดินทางท่องเที่ยวเช่นกัน สำหรับปัจจัยที่ยังส่งผลต่อการเดินทางท่องเที่ยวในพื้นที่ปากช่อง น่าจะเป็นอุทยานแห่งชาติเขาใหญ่ ซึ่งปากช่องเป็นเส้นทางที่สามารถเข้าถึงได้สะดวกอีกเส้นทางหนึ่งที่มีบรรยากาศ และความสวยงามของทิวทัศน์ในช่วงระหว่างการเดินทางขึ้นอุทยานฯ ประกอบกับมีสถานที่พักผ่อนมากมายหลายรูปแบบ และสวยงามให้เลือกพักได้ตามความต้องการของนักท่องเที่ยว นอกจากนี้ยังมีศักยภาพเพียงพอในการรองรับการจัดประชุม/สัมมนาในบรรยากาศที่ดี และอีกแหล่งที่นิยมเดินทางไปท่องเที่ยวจะต้องเดินทางไปไหว้อนุสาวรีย์ท้าวสุรนารี ซึ่งเป็นสัญลักษณ์ของจังหวัดนี้ด้วย ประกอบกับยังเป็นแหล่งท่องเที่ยวเชิงเกษตรที่สำคัญอีกแห่งที่นักท่องเที่ยวนิยมท่องเที่ยว อาทิ ไร่อรุณ ฟาร์มโคนม ไร่ข้าวโพด ซึ่งมีอยู่มากมาย และแต่ละแห่งได้มีการจัดกิจกรรมส่งเสริมการขายแบบครบวงจร อาทิ การจัดที่พักในหลายรูปแบบแตกต่างกันไปสามารถเข้าชมไร่ กรรมวิธีการผลิต และสามารถซื้อกลับไปเป็นของฝากของที่ระลึกได้ เป็นต้น

ลักษณะการเดินทางท่องเที่ยวส่วนใหญ่จะเดินทางด้วยตนเอง ขัปรถยนต์ส่วนตัวเป็นหลัก การเดินทางเข้าพักของนักท่องเที่ยวจะมีสัดส่วนการพักในโรงแรมร้อยละ 70.94 รองลงมา เป็นที่พักในอุทยานแห่งชาติ และบ้านญาติ/บ้านเพื่อน ตามลำดับ มีระยะเวลาพำนักเฉลี่ย 2.15 วัน เมื่อพิจารณาค่าใช้จ่ายเฉลี่ยของนักท่องเที่ยวประมาณ 777.03 บาท เพิ่มขึ้นร้อยละ 14.09 คิดเป็นรายได้จำนวน 1,250.28 ล้านบาท ส่วนนักศึกษามีค่าใช้จ่ายเฉลี่ยประมาณ 429.94 เพิ่มขึ้นร้อยละ 7.18 ก่อให้เกิดรายได้หมุนเวียนในแหล่งท่องเที่ยว 250.12 ล้านบาท ดังนั้น ผู้เยี่ยมเยือนมีค่าใช้จ่ายเฉลี่ยประมาณ 683.81 บาท เพิ่มขึ้นร้อยละ 32.17 ส่วนใหญ่เป็นการจ่ายค่าที่พัก ค่าอาหารและเครื่องดื่ม และค่าซื้อสินค้าของที่ระลึก ตามลำดับ เมื่อรวมรายได้ที่เกิดจากการท่องเที่ยวทั้งสิ้นจำนวน 1,500.40 ล้านบาท เพิ่มขึ้นร้อยละ 47.88 รายได้ส่วนใหญ่จะมาจากผู้เยี่ยมเยือนชาวไทยถึง 1,400.95 ล้านบาท

สำหรับสถานการณ์พักผ่อน พบว่ามีจำนวนที่พักทั้งสิ้น 71 แห่ง เพิ่มขึ้นร้อยละ 10.94 โดยเฉพาะโรงแรมในระดับราคาตั้งแต่ 1,000 – 1,499 บาท และราคาตั้งแต่ 2,500 บาทขึ้นไป ตามลำดับ สำหรับนักท่องเที่ยวต่างชาติที่เดินทางเข้าพักในพื้นที่สามารถแยกเป็นรายสัญชาติ ได้แก่ ญี่ปุ่น อเมริกา เยอรมนี และฝรั่งเศส ตามลำดับ



Internal Tourism in Pakchong

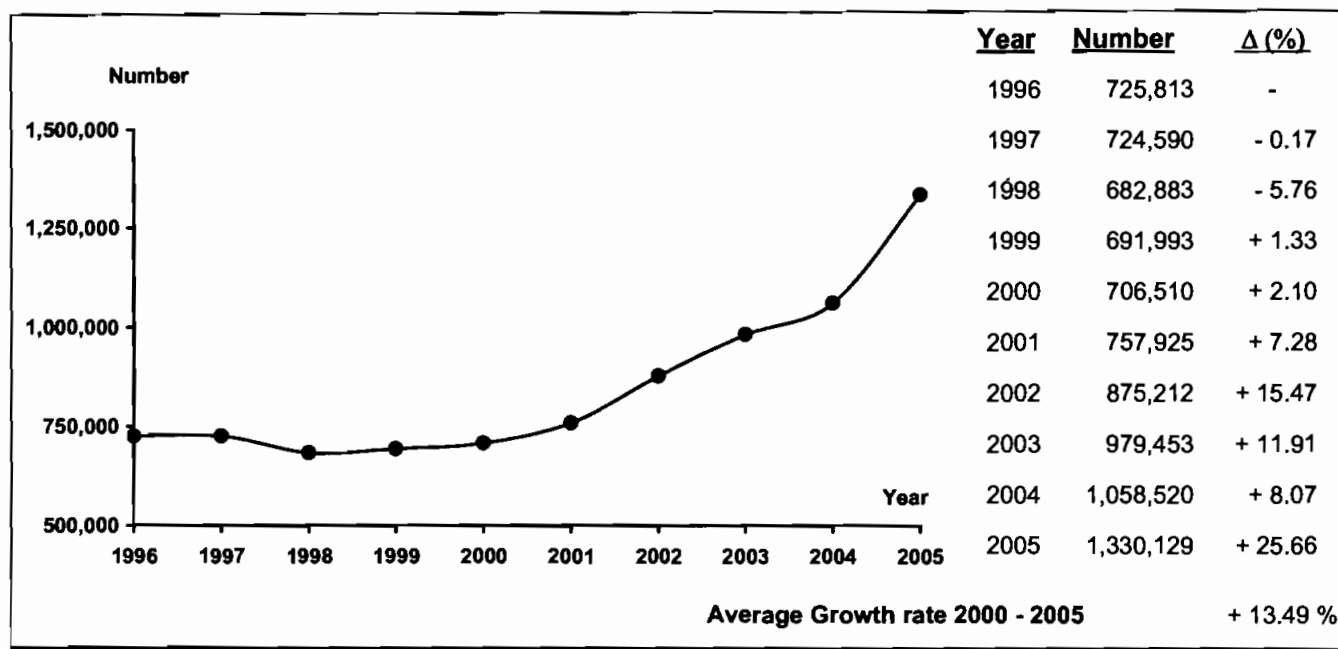

Profile

2005	2004	% Δ
------	------	-----

2005	2004	% Δ
------	------	-----

Visitors

Thai	1,298,258	1,043,205	+ 24.45
Foreigners	31,871	15,315	+ 108.10

Sex

Male	759,188	646,024	+ 17.52
Female	570,941	412,496	+ 38.41

Age

Under 25	236,668	205,502	+ 15.17
25 - 34	539,717	292,829	+ 84.31
35 - 44	353,280	347,008	+ 1.81
45 - 54	143,051	147,455	- 2.99
55 and over	57,413	65,726	- 12.65

Travel Arrangement

Group Tour	79,793	14,817	+ 438.52
Non Group Tour	1,250,336	1,043,703	+ 19.80

Average Expenditures (person/day)

Total	683.81	517.39	+ 32.17
Accommodation	168.70	93.07	+ 81.26
Food and Beverage	154.56	142.45	+ 8.50
Shopping and Souvenirs	129.74	96.70	+ 34.17
Entertainment	66.99	19.87	+ 237.14
Sightseeing/	135.40	92.27	+ 46.74
Local Transport			
Miscellaneous	28.42	73.03	- 61.08

Mode of transport

Plane	-	-	-
Train	40,574	26,010	+ 55.99
Bus	253,120	38,841	+ 551.68
Automobile	1,036,435	993,669	+ 4.30
Others	-	-	-

Purpose of Visit

Holiday	1,060,791	714,181	+ 48.53
Business	108,788	69,449	+ 56.64
Official Visit	19,843	11,465	+ 73.07
Convention	126,911	14,312	+ 786.75
Others	13,796	249,113	- 94.46

Average Length of Stay

2.15	2.52	-
------	------	---

Revenue (Million Baht)

Thai	1,400.95	959.81	+ 45.96
Foreigners	99.45	54.83	+ 81.38

Internal Tourism in Pakchong 2004 - 2005

Type of Data	2004	Δ (%)	2005	Δ (%)
Visitor	1,058,520	+ 8.07	1,330,129	+ 25.66
Thai	1,043,205	+ 8.03	1,298,258	+ 24.45
Foreigners	15,315	+ 11.22	31,871	+ 108.10
Tourist	448,627	+ 14.77	748,391	+ 66.82
Thai	434,882	+ 14.97	720,070	+ 65.58
Foreigners	13,745	+ 8.83	28,321	+ 106.05
Excursionist	609,893	+ 3.63	581,738	- 4.62
Thai	608,323	+ 3.56	578,188	- 4.95
Foreigners	1,570	+ 37.72	3,550	+ 126.11
Average Length of Stay (Day)	2.52	-	2.15	
Thai	2.50	-	2.13	
Foreigners	3.26	-	2.78	
Average Expenditure (Baht/Person/Day)				
Visitor	517.39	+ 2.92	683.81	+ 32.17
Thai	507.93	+ 2.91	663.34	+ 30.60
Foreigners	1,161.57	+ 1.53	1,208.65	+ 4.05
Tourist	681.08	+ 1.30	777.03	+ 14.09
Thai	659.09	+ 1.47	752.22	+ 14.13
Foreigners	1,192.40	+ 1.87	1,226.44	+ 2.85
Excursionist	401.14	+ 1.81	429.94	+ 7.18
Thai	399.87	+ 1.72	427.59	+ 6.93
Foreigners	891.72	+ 4.80	814.08	- 8.71
Revenue (Million Baht)				
Visitor	1,014.64	+ 17.26	1,500.40	+ 47.88
Thai	959.81	+ 17.67	1,400.95	+ 45.96
Foreigners	54.83	+ 10.52	99.45	+ 81.38
ACCOMMODATION ESTABLISHMENTS				
Establishments	28	+ 3.70	71	+ 153.57
Rooms	1,955	+ 19.72	3,048	+ 55.91
Occupancy Rate (%)	27.23	- 2.34	50.54	+ 23.31
Average Length of Stay (Day)	1.36	-	1.95	-
Number of Guest Arrivals	312,577	+ 18.78	530,944	+ 69.88
Thai	300,549	+ 19.15	507,457	+ 68.86
Foreigners	12,028	+ 10.19	23,487	+ 95.27

สรุปข้อมูลผู้เยี่ยมเยือน ปี 2548

อำเภอปากช่อง จังหวัดนครราชสีมา

รายการข้อมูล		ไทย	ต่างประเทศ	รวม
จำนวนผู้เยี่ยมเยือน		1,298,258	31,871	1,330,129
นักท่องเที่ยว		720,070	28,321	748,391
นักท่องเที่ยว		578,188	3,550	581,738
จำนวนผู้เยี่ยมเยือนจำแนกตามพาหนะการเดินทาง		1,298,258	31,871	1,330,129
ประเภท การเดินทาง	เครื่องบิน	-	-	-
	รถไฟ	37,929	2,645	40,574
	รถโดยสารประจำทาง	244,069	9,051	253,120
	รถส่วนตัว	1,016,260	20,175	1,036,435
	อื่น ๆ	-	-	-
จำนวนนักท่องเที่ยวจำแนกตามประเภทที่พัก		720,070	28,321	748,391
โรงแรม/เกสต์เฮาส์/บังกะโล/รีสอร์ท		507,457	23,487	530,944
บ้านญาติ/เพื่อน		100,703	202	100,905
ที่พักในอุทยานฯ		98,957	4,430	103,387
บ้านรับรองฯ		7,379	-	7,379
อื่น ๆ		5,574	202	5,776
ระยะเวลาทำนุกิจเฉลี่ยของนักท่องเที่ยว(วัน)		2.13	2.78	2.15
ค่าใช้จ่ายเฉลี่ย/คน/วัน(บาท)		663.34	1,208.65	683.81
นักท่องเที่ยว		752.22	1,226.44	777.03
นักท่องเที่ยว		427.59	814.08	429.94
รายได้(ล้านบาท)		1,400.95	99.45	1,500.40
นักท่องเที่ยว		1,153.72	96.56	1,250.28
นักท่องเที่ยว		247.23	2.89	250.12
จำนวนครั้งเฉลี่ยของการเดินทางในรอบปี(ครั้ง)		4.56	3.37	4.53
นักท่องเที่ยว		4.65	3.34	4.60
นักท่องเที่ยว		4.43	3.61	4.43

หมายเหตุ : ปี 2548 ค่าใช้จ่ายเฉลี่ยรายหมวดเป็นข้อมูลจากการสำรวจนักท่องเที่ยว ณ จุดเดินทางออกของจังหวัดนี้ โดยไม่นับรวมค่าพาหนะเดินทางระหว่างจังหวัด

และค่าใช้จ่ายบางหมวดก็มีการปรับค่าอื่นๆประกอบเช่นค่าที่พัก ปรับตามอัตราการแลกเปลี่ยน ค่าอาหาร/เครื่องดื่มปรับตามค่าดัชนีผู้บริโภค ค่าบริการเดินทาง/

ค่าพาหนะการเดินทางปรับตามอัตราการเปลี่ยนแปลงค่าบริการนำเที่ยว ราคาน้ำมัน เป็นต้น

สรุปข้อมูลผู้เยี่ยมเยือน ปี 2548

จัดการเดินทางมาเอง

อำเภอปากช่อง จังหวัดนครราชสีมา

รายการข้อมูล	ไทย	ต่างประเทศ	รวม
จำนวนผู้เยี่ยมเยือน	1,223,751	26,585	1,250,336
นักท่องเที่ยว	651,208	24,075	675,283
นักท่องเที่ยว	572,543	2,510	575,053
จำนวนผู้เยี่ยมเยือนจำแนกตามพาหนะการเดินทาง	1,223,751	26,585	1,250,336
เครื่องบิน	-	-	-
ประเภท การเดินทาง	37,929	2,645	40,574
รถโดยสารประจำทาง	244,069	9,051	253,120
รถส่วนตัว	941,753	14,889	956,642
อื่น ๆ	-	-	-
จำนวนนักท่องเที่ยวจำแนกตามประเภทที่พัก	651,208	24,075	675,283
โรงแรม/เกสต์เฮาส์/บังกะโล/รีสอร์ท	438,595	19,241	457,836
บ้านญาติ/เพื่อน	100,703	202	100,905
ที่พักในอุทยานฯ	98,957	4,430	103,387
บ้านรับรองฯ	7,379	-	7,379
อื่น ๆ	5,574	202	5,776
ระยะเวลาพำนักเฉลี่ยของนักท่องเที่ยว(วัน)	2.20	3.06	2.23
ค่าใช้จ่ายเฉลี่ย/คน/วัน(บาท)	640.95	1,199.41	661.37
นักท่องเที่ยว	727.33	1,212.18	751.05
นักท่องเที่ยว	424.74	824.70	426.49
รายได้(ล้านบาท)	1,285.25	91.35	1,376.60
นักท่องเที่ยว	1,042.06	89.28	1,131.34
นักท่องเที่ยว	243.19	2.07	245.26
จำนวนครั้งเฉลี่ยของการเดินทางในรอบปี(ครั้ง)	4.64	3.58	4.77
นักท่องเที่ยว	4.81	3.53	4.44
นักท่องเที่ยว	4.45	4.02	4.62

หมายเหตุ : ปี 2548 ค่าใช้จ่ายเฉลี่ยรายหมวดเป็นข้อมูลจากการสำรวจนักท่องเที่ยว ณ จุดเดินทางออกของจังหวัดนี้ โดยไม่นับรวมค่าพาหนะเดินทางระหว่างจังหวัด

และค่าใช้จ่ายบางหมวดที่มีการปรับค่าอื่น ๆ ประกอบเช่นค่าที่พัก ปรับตามอัตราการแลกเปลี่ยน ค่าอาหาร/เครื่องดื่มปรับตามค่าดัชนีผู้บริโภค ค่าบริการเดินทาง/ค่าพาหนะการเดินทางปรับตามอัตราการเปลี่ยนแปลงค่าบริการนำเที่ยว ราคาน้ำมัน เป็นต้น

สรุปข้อมูลผู้เยี่ยมเยือน ปี 2548
จัดการเดินทางโดยผ่านบริษัทนำเที่ยว
อำเภอปากช่อง จังหวัดนครราชสีมา

รายการข้อมูล		ไทย	ต่างประเทศ	รวม
จำนวนผู้เยี่ยมเยือน		74,507	5,286	79,793
นักท่องเที่ยว		68,862	4,246	73,108
นักท่องเที่ยว		5,645	1,040	6,685
จำนวนผู้เยี่ยมเยือนจำแนกตามพาหนะการเดินทาง		74,507	5,286	79,793
ประเภท การเดินทาง	เครื่องบิน	-	-	-
	รถไฟ	-	-	-
	รถโดยสารประจำทาง	-	-	-
	รถส่วนตัว	74,507	5,286	79,793
	อื่น ๆ	-	-	-
จำนวนนักท่องเที่ยวจำแนกตามประเภทที่พัก		68,862	4,246	73,108
โรงแรม/เกสต์เฮาส์/บังกะโล/รีสอร์ท		68,862	4,246	73,108
บ้านญาติ/เพื่อน		-	-	-
ที่พักในอุทยานฯ		-	-	-
บ้านรับรองฯ		-	-	-
อื่น ๆ		-	-	-
ระยะเวลาทำนุถนอมเฉลี่ยของนักท่องเที่ยว(วัน)		1.48	1.22	1.46
ค่าใช้จ่ายเฉลี่ย/คน/วัน(บาท)		1,078.37	1,299.75	1,090.52
นักท่องเที่ยว		1,098.50	1,402.16	1,113.27
นักท่องเที่ยว		715.69	788.47	726.99
รายได้(ล้านบาท)		115.70	8.10	123.80
นักท่องเที่ยว		111.66	7.28	118.94
นักท่องเที่ยว		4.04	0.82	4.86
จำนวนครั้งเฉลี่ยของการเดินทางในรอบปี(ครั้ง)		3.15	2.31	3.10
นักท่องเที่ยว		3.17	2.24	3.12
นักท่องเที่ยว		2.93	2.62	2.88

หมายเหตุ : ปี 2548 ค่าใช้จ่ายเฉลี่ยรายหมวดเป็นข้อมูลจากการสำรวจนักท่องเที่ยว ณ จุดเดินทางออกของจังหวัดนี้ โดยไม่นับรวมค่าพาหนะเดินทางระหว่างจังหวัด

และค่าใช้จ่ายบางหมวดที่มีการปรับค่าอื่นๆประกอบเช่นค่าที่พัก ปรับตามอัตราแลกเปลี่ยน ค่าอาหาร/เครื่องดื่มปรับตามค่าดัชนีผู้บริโภค ค่าบริการเดินทาง/
ค่าพาหนะการเดินทางปรับตามอัตราแลกเปลี่ยนแปลงค่าบริการนำเที่ยว ราคาน้ำมัน เป็นต้น

จำนวนผู้เยี่ยมชมื่อนำแนกตามสถานที่พัก และพาหนะการเดินทาง ปี 2548
อำเภอปากช่อง จังหวัดนครราชสีมา

รายการ	พาหนะการเดินทาง	ประเภทที่พัก					นักท่องเที่ยว	นักท่องเที่ยว	ผู้เยี่ยมชม
		โรงแรม/เกสต์เฮาส์/บังกาโล/รีสอร์ท	บ้านญาติ/เพื่อน	ที่พักในอุทยานฯ	บ้านพักรับรอง	อื่นๆ			
ประเภทการเดินทาง	เครื่องบิน - ไทย	-	-	-	-	-	-	-	-
	- ต่างประเทศ	-	-	-	-	-	-	-	-
	รวม	-	-	-	-	-	-	-	-
	รถไฟ - ไทย	9,866	6,661	-	-	-	16,527	21,402	37,929
	- ต่างประเทศ	2,209	-	436	-	-	2,645	-	2,645
	รวม	12,075	6,661	436	-	-	19,172	21,402	40,574
	รถโดยสาร - ไทย	24,704	41,429	14,019	1,668	1,261	83,081	160,988	244,069
	- ต่างประเทศ	5,818	202	1,929	-	-	7,949	1,102	9,051
	รวม	30,522	41,631	15,948	1,668	1,261	91,030	162,090	253,120
	รถส่วนตัว - ไทย	472,887	52,613	84,938	5,711	4,313	620,462	395,798	1,016,260
	- ต่างประเทศ	15,460	-	2,065	-	202	17,727	2,448	20,175
	รวม	488,347	52,613	87,003	5,711	4,515	638,189	398,246	1,036,435
	อื่นๆ - ไทย	-	-	-	-	-	-	-	-
	- ต่างประเทศ	-	-	-	-	-	-	-	-
รวม	-	-	-	-	-	-	-	-	
รวมทั้งหมด - ไทย	507,457	100,703	98,957	7,379	5,574	720,070	578,188	1,298,258	
- ต่างประเทศ	23,487	202	4,430	-	202	28,321	3,550	31,871	
รวม	530,944	100,905	103,387	7,379	5,776	748,391	581,738	1,330,129	

หมายเหตุ : ผู้เยี่ยมชม : นักท่องเที่ยวและนักท่องเที่ยว นักท่องเที่ยว : ผู้เยี่ยมชมที่ค้างคืน นักทัศนาจร : ผู้เยี่ยมชมที่ไม่ค้างคืน

จำนวนผู้เยี่ยมชมออนไลน์ จำแนกตามพาหนะเดินทาง ปี 2548

อำเภอปากช่อง จังหวัดนครราชสีมา

พาหนะเดินทาง		นักท่องเที่ยว						นักท่องเที่ยว						ผู้เยี่ยมชม					
		ไทย	ร้อยละ	ต่างประเทศ	ร้อยละ	รวม	ร้อยละ	ไทย	ร้อยละ	ต่างประเทศ	ร้อยละ	รวม	ร้อยละ	ไทย	ร้อยละ	ต่างประเทศ	ร้อยละ	รวม	ร้อยละ
ประเภทพาหนะเดินทาง	เครื่องบิน	-	-	-	-	-	-	-	-	-	-	-	-	-	-	-	-	-	-
	รถไฟ	16,527	2.30	2,645	9.34	19,172	2.56	21,402	3.70	-	-	21,402	3.68	37,929	2.92	2,645	8.30	40,574	3.05
	รถโดยสาร	83,081	11.54	7,949	28.07	91,030	12.16	160,988	27.84	1,102	31.04	162,090	27.86	244,069	18.80	9,051	28.40	253,120	19.03
	รถส่วนตัว	620,462	86.16	17,727	62.59	638,189	85.28	395,798	68.46	2,448	68.96	398,246	68.46	1,016,260	78.28	20,175	63.30	1,036,435	77.92
	อื่นๆ	-	-	-	-	-	-	-	-	-	-	-	-	-	-	-	-	-	-
รวมทั้งหมด		720,070	100.00	28,321	100.00	748,391	100.00	578,188	100.00	3,550	100.00	581,738	100.00	1,298,258	100.00	31,871	100.00	1,330,129	100.00

จำนวนนักท่องเที่ยว จำแนกตามสถานที่พัก ปี 2548

อำเภอปากช่อง จังหวัดนครราชสีมา

สถานที่พัก	นักท่องเที่ยว					
	ไทย	ร้อยละ	ต่างประเทศ	ร้อยละ	รวม	ร้อยละ
1. โรงแรม/เกสต์เฮาส์/บังกาโล/รีสอร์ท	507,457	70.47	23,487	82.94	530,944	70.94
2. บ้านญาติ/บ้านเพื่อน	100,703	13.99	202	0.71	100,905	13.48
3. ที่พักในอุทยานแห่งชาติ	98,957	13.74	4,430	15.64	103,387	13.81
4. บ้านพักรับรองของทางราชการ	7,379	1.02	-	-	7,379	1.00
5. อื่น ๆ	5,574	0.78	202	0.71	5,776	0.77
รวม	720,070	100.00	28,321	100.00	748,391	100.00

ระยะพำนักเฉลี่ยของนักท่องเที่ยว จำแนกตามสถานที่พัก ปี 2548

อำเภอปากช่อง จังหวัดนครราชสีมา

สถานที่พัก	นักท่องเที่ยว		
	ไทย	ต่างประเทศ	รวมทั้งหมด
1. โรงแรม/เกสต์เฮาส์/บังกาโล/รีสอร์ท	1.89	2.88	1.93
2. บ้านญาติ/บ้านเพื่อน	2.88	4.00	2.88
3. ที่พักในอุทยานแห่งชาติ	2.40	2.10	2.38
4. บ้านพักรับรองของทางราชการ	2.00	-	2.00
5. อื่น ๆ	5.19	1.00	5.05

ค่าใช้จ่ายเฉลี่ยต่อคนต่อวันของผู้เยี่ยมเยือน จำแนกตามหมวดค่าใช้จ่ายต่างๆ ปี 2548

อำเภอปากช่อง จังหวัดนครราชสีมา

(หน่วย : บาท/คน/วัน)

หมวดค่าใช้จ่าย	นักท่องเที่ยว						นักทัศนาจร						ผู้เยี่ยมเยือน					
	ไทย	ร้อยละ	ต่างประเทศ	ร้อยละ	รวม	ร้อยละ	ไทย	ร้อยละ	ต่างประเทศ	ร้อยละ	รวม	ร้อยละ	ไทย	ร้อยละ	ต่างประเทศ	ร้อยละ	รวม	ร้อยละ
1. ค่าที่พัก	224.41	29.83	329.85	26.89	230.05	29.61	-	-	-	-	-	-	162.97	24.57	315.62	26.11	168.70	24.67
2. ค่าอาหารและเครื่องดื่ม	150.63	20.02	257.96	21.03	156.20	20.10	150.25	35.14	259.15	31.83	150.91	35.10	150.53	22.69	258.02	21.35	154.56	22.60
3. ค่าซื้อสินค้าและของที่ระลึก	124.07	16.49	221.00	18.02	129.08	16.61	131.53	30.76	264.79	32.53	132.34	30.78	126.11	19.01	222.89	18.44	129.74	18.97
4. ค่าใช้จ่ายเพื่อความบันเทิง	86.79	11.54	138.83	11.32	89.53	11.52	5.08	1.19	-	-	5.05	1.17	64.42	9.71	132.84	10.99	66.99	9.80
5. ค่าบริการท่องเที่ยวภายในจังหวัด	42.80	5.69	103.52	8.44	45.86	5.90	45.37	10.61	90.14	11.07	45.64	10.62	43.50	6.56	102.94	8.52	45.73	6.69
6. ค่าพาหนะเดินทางในจังหวัด	95.03	12.63	127.14	10.37	96.80	12.46	69.99	16.37	146.48	17.99	70.46	16.39	88.17	13.29	127.97	10.59	89.67	13.11
7. ค่าใช้จ่ายอื่นๆ	28.49	3.80	48.14	3.93	29.51	3.80	25.37	5.93	53.52	6.58	25.54	5.94	27.64	4.17	48.37	4.00	28.42	4.16
รวมทุกหมวดค่าใช้จ่าย	752.22	100.00	1,226.44	100.00	777.03	100.00	427.59	100.00	814.08	100.00	429.94	100.00	663.34	100.00	1,208.65	100.00	683.81	100.00

รายได้จากการท่องเที่ยวของผู้เยี่ยมชม เจ้าหน้าที่ตามหมวดค่าใช้จ่ายต่างๆ ปี 2548

อำเภอปากช่อง จังหวัดนครราชสีมา

(หน่วย : ล้านบาท)

รายได้ จำแนกตามหมวดค่าใช้จ่าย	นักท่องเที่ยว						นักท่องเที่ยว						ผู้เยี่ยมชม					
	ไทย	ร้อยละ	ต่างประเทศ	ร้อยละ	รวม	ร้อยละ	ไทย	ร้อยละ	ต่างประเทศ	ร้อยละ	รวม	ร้อยละ	ไทย	ร้อยละ	ต่างประเทศ	ร้อยละ	รวม	ร้อยละ
1. ค่าที่พัก	344.19	29.83	25.97	26.90	370.16	29.61	-	-	-	-	-	-	344.19	24.57	25.97	26.11	370.16	24.67
2. ค่าอาหารและเครื่องดื่ม	231.03	20.02	20.31	21.03	251.34	20.10	86.87	35.14	0.92	31.83	87.79	35.10	317.90	22.69	21.23	21.35	339.13	22.60
3. ค่าซื้อสินค้าและของที่ระลึก	190.29	16.49	17.40	18.02	207.69	16.61	76.05	30.76	0.94	32.53	76.99	30.78	266.34	19.01	18.34	18.44	284.68	18.97
4. ค่าใช้จ่ายเพื่อความบันเทิง	133.12	11.54	10.93	11.32	144.05	11.52	2.94	1.19	-	-	2.94	1.18	136.06	9.71	10.93	10.99	146.99	9.80
5. ค่าบริการท่องเที่ยวภายในจังหวัด	65.64	5.69	8.15	8.44	73.79	5.90	26.23	10.61	0.32	11.07	26.55	10.61	91.87	6.56	8.47	8.52	100.34	6.69
6. ค่าพาหนะเดินทางในจังหวัด	145.75	12.63	10.01	10.37	155.76	12.46	40.47	16.37	0.52	17.99	40.99	16.39	186.22	13.29	10.53	10.59	196.75	13.11
7. ค่าใช้จ่ายอื่นๆ	43.70	3.80	3.79	3.92	47.49	3.80	14.67	5.93	0.19	6.58	14.86	5.94	58.37	4.17	3.98	4.00	62.35	4.16
รวมทุกหมวดค่าใช้จ่าย	1,153.72	100.00	96.56	100.00	1,250.28	100.00	247.23	100.00	2.89	100.00	250.12	100.00	1,400.95	100.00	99.45	100.00	1,500.40	100.00

จำนวนผู้เยี่ยมชมชาวไทย จำแนกตามดินที่อยู่ปี 2548

อำเภอปากช่อง จังหวัดนครราชสีมา

ดินที่อยู่ของผู้เยี่ยมชม	นักท่องเที่ยว		นักทัศนจร		ผู้เยี่ยมชม	
	จำนวน	ร้อยละ	จำนวน	ร้อยละ	จำนวน	ร้อยละ
1. กรุงเทพมหานคร	170,279	23.65	162,705	28.14	332,984	25.65
2. ภาคกลาง	81,887	11.37	90,447	15.64	172,334	13.27
3. ภาคตะวันตก	48,818	6.78	52,872	9.14	101,690	7.83
4. ภาคตะวันออก	110,694	15.37	62,476	10.81	173,170	13.34
5. ภาคเหนือ	57,385	7.97	27,080	4.68	84,465	6.51
6. ภาคใต้	50,329	6.99	36,175	6.26	86,504	6.66
7. ภาคตะวันออกเฉียงเหนือ	200,678	27.87	146,433	25.33	347,111	26.74
รวม	720,070	100.00	578,188	100.00	1,298,258	100.00

จำนวนผู้เยี่ยมชมชาวต่างประเทศ จำแนกตามดินที่อยู่ ปี 2548

อำเภอปากช่อง จังหวัดนครราชสีมา

ดินที่อยู่ของผู้เยี่ยมชม	นักท่องเที่ยว		นักทัศนาจร		ผู้เยี่ยมชม	
	จำนวน	ร้อยละ	จำนวน	ร้อยละ	จำนวน	ร้อยละ
1. อเมริกา	3,228	11.40	520	14.65	3,748	11.76
2. ยุโรป	11,114	39.24	1,552	43.72	12,666	39.74
3. โอเชียเนีย	1,466	5.18	315	8.87	1,781	5.59
4. เอเชีย	11,028	38.94	963	27.13	11,991	37.62
5. ตะวันออกกลาง	599	2.12	16	0.45	615	1.93
6. แอฟริกา	886	3.12	184	5.18	1,070	3.36
รวม	28,321	100.00	3,550	100.00	31,871	100.00

จำนวนผู้เยี่ยมชม จำนวนตามวัตถุประสงค์หลักของการเดินทาง ปี 2548

อำเภอปากช่อง จังหวัดนครราชสีมา

วัตถุประสงค์หลัก ของการเดินทาง	นักท่องเที่ยว						นักท่องเที่ยว						ผู้เยี่ยมชม					
	ไทย	ร้อยละ	ต่างประเทศ	ร้อยละ	รวม	ร้อยละ	ไทย	ร้อยละ	ต่างประเทศ	ร้อยละ	รวม	ร้อยละ	ไทย	ร้อยละ	ต่างประเทศ	ร้อยละ	รวม	ร้อยละ
1. ท่องเที่ยว/พักผ่อน	579,839	80.53	27,046	95.50	606,885	81.09	450,356	77.89	3,550	100.00	453,906	78.03	1,030,195	79.35	30,596	96.00	1,060,791	79.75
2. ธุรกิจ	48,874	6.79	1,078	3.81	49,952	6.67	58,836	10.18	-	-	58,836	10.11	107,710	8.30	1,078	3.38	108,788	8.18
3. ปฏิบัติราชการ	15,958	2.22	197	0.70	16,155	2.16	3,688	0.64	-	-	3,688	0.63	19,646	1.51	197	0.62	19,843	1.49
4. ประชุม/สัมมนา	67,642	9.39	-	-	67,642	9.04	59,269	10.25	-	-	59,269	10.19	126,911	9.78	-	-	126,911	9.54
5. ทักษะศึกษา	1,574	0.22	-	-	1,574	0.21	528	0.09	-	-	528	0.09	2,102	0.16	-	-	2,102	0.16
6. อื่น ๆ	6,183	0.86	-	-	6,183	0.83	5,511	0.95	-	-	5,511	0.95	11,694	0.90	-	-	11,694	0.88
รวมทั้งหมด	720,070	100.00	28,321	100.00	748,391	100.00	578,188	100.00	3,550	100.00	581,738	100.00	1,298,258	100.00	31,871	100.00	1,330,129	100.00

จำนวนผู้เยี่ยมชมออนไลน์ จำแนกตามอาชีพ ปี 2548

อำเภอปากช่อง จังหวัดนครราชสีมา

อาชีพ	นักท่องเที่ยว						นักท่องเที่ยว						ผู้เยี่ยมชม					
	ไทย	ร้อยละ	ต่างประเทศ	ร้อยละ	รวม	ร้อยละ	ไทย	ร้อยละ	ต่างประเทศ	ร้อยละ	รวม	ร้อยละ	ไทย	ร้อยละ	ต่างประเทศ	ร้อยละ	รวม	ร้อยละ
1. ข้าราชการ/พนักงานรัฐวิสาหกิจ	150,480	20.90	4,796	16.93	155,276	20.75	88,212	15.26	815	22.96	89,027	15.30	238,692	18.39	5,611	17.61	244,303	18.37
2. นักศึกษา	66,352	9.21	1,369	4.83	67,721	9.05	85,159	14.73	645	18.17	85,804	14.75	151,511	11.67	2,014	6.32	153,525	11.54
3. ประกอบกิจการส่วนตัว	126,227	17.53	6,686	23.61	132,913	17.76	169,088	29.24	693	19.52	169,781	29.19	295,315	22.75	7,379	23.15	302,694	22.76
4. ตัวแทนขายสินค้า	17,208	2.39	3,165	11.18	20,373	2.72	2,477	0.43	164	4.62	2,641	0.45	19,685	1.52	3,329	10.45	23,014	1.73
5. แม่บ้าน	21,019	2.92	1,584	5.59	22,603	3.02	26,095	4.51	129	3.63	26,224	4.51	47,114	3.63	1,713	5.37	48,827	3.67
6. พนักงาน/ลูกจ้าง	151,095	20.98	4,516	15.95	155,611	20.79	131,748	22.79	524	14.76	132,272	22.74	282,843	21.79	5,040	15.81	287,883	21.64
7. เกษตรกร	20,820	2.89	41	0.14	20,861	2.79	26,538	4.59	36	1.01	26,574	4.57	47,358	3.65	77	0.24	47,435	3.57
8. อื่น ๆ	166,869	23.18	6,164	21.77	173,033	23.12	48,871	8.45	544	15.33	49,415	8.49	215,740	16.60	6,708	21.05	222,448	16.72
รวมทั้งหมด	720,070	100.00	28,321	100.00	748,391	100.00	578,188	100.00	3,550	100.00	581,738	100.00	1,298,258	100.00	31,871	100.00	1,330,129	100.00

จำนวนผู้เยี่ยมเยือน จำแนกตามอายุ ปี 2548

อำเภอปากช่อง จังหวัดนครราชสีมา

อายุ (ปี)	นักท่องเที่ยว						นักทัศนาจร						ผู้เยี่ยมเยือน					
	ไทย	ร้อยละ	ต่างประเทศ	ร้อยละ	รวม	ร้อยละ	ไทย	ร้อยละ	ต่างประเทศ	ร้อยละ	รวม	ร้อยละ	ไทย	ร้อยละ	ต่างประเทศ	ร้อยละ	รวม	ร้อยละ
1. 15 - 24 ปี	103,164	14.33	930	3.28	104,094	13.91	132,136	22.85	438	12.34	132,574	22.79	235,300	18.12	1,368	4.29	236,668	17.79
2. 25 - 34 ปี	330,058	45.84	10,171	35.91	340,229	45.46	198,145	34.27	1,343	37.83	199,488	34.29	528,203	40.69	11,514	36.13	539,717	40.58
3. 35 - 44 ปี	180,247	25.03	7,025	24.80	187,272	25.02	165,168	28.57	840	23.66	166,008	28.54	345,415	26.61	7,865	24.68	353,280	26.56
4. 45 - 54 ปี	74,000	10.28	7,242	25.57	81,242	10.86	61,194	10.58	615	17.32	61,809	10.62	135,194	10.41	7,857	24.65	143,051	10.75
5. 55 - 64 ปี	19,478	2.71	2,477	8.75	21,955	2.93	14,306	2.47	227	6.39	14,533	2.50	33,784	2.60	2,704	8.48	36,488	2.74
6. มากกว่า 64 ปี	13,123	1.81	476	1.69	13,599	1.82	7,239	1.26	87	2.46	7,326	1.26	20,362	1.57	563	1.77	20,925	1.58
รวม	720,070	100.00	28,321	100.00	748,391	100.00	578,188	100.00	3,550	100.00	581,738	100.00	1,298,258	100.00	31,871	100.00	1,330,129	100.00
อายุเฉลี่ย	34.58		40.48		34.80		33.87		37.37		33.89		34.26		40.13		34.40	

จำนวนผู้เยี่ยมชม จำนวนตามเทศ ปี 2548

อำเภอปากช่อง จังหวัดนครราชสีมา

เพศ	นักท่องเที่ยว						นักท่องเที่ยว						ผู้เยี่ยมชม					
	ไทย	ร้อยละ	ต่างประเทศ	ร้อยละ	รวม	ร้อยละ	ไทย	ร้อยละ	ต่างประเทศ	ร้อยละ	รวม	ร้อยละ	ไทย	ร้อยละ	ต่างประเทศ	ร้อยละ	รวม	ร้อยละ
ชาย	422,530	58.68	16,704	58.98	439,234	58.69	318,319	55.05	1,635	46.06	319,954	55.00	740,849	57.06	18,339	57.54	759,188	57.08
หญิง	297,540	41.32	11,617	41.02	309,157	41.31	259,869	44.95	1,915	53.94	261,784	45.00	557,409	42.94	13,532	42.46	570,941	42.92
รวม	720,070	100.00	28,321	100.00	748,391	100.00	578,188	100.00	3,550	100.00	581,738	100.00	1,298,258	100.00	31,871	100.00	1,330,129	100.00

จำนวนผู้เยี่ยมเยือน จำแนกตามจำนวนครั้งที่เดินทางมาในรอบ 1 ปี ปี 2548

อำเภอปากช่อง จังหวัดนครราชสีมา

จำนวนครั้ง ของการเดินทาง	นักท่องเที่ยว						นักท่องเที่ยว						ผู้เยี่ยมเยือน					
	ไทย	ร้อยละ	ต่างประเทศ	ร้อยละ	รวม	ร้อยละ	ไทย	ร้อยละ	ต่างประเทศ	ร้อยละ	รวม	ร้อยละ	ไทย	ร้อยละ	ต่างประเทศ	ร้อยละ	รวม	ร้อยละ
1 ครั้ง	57,820	8.03	7,251	25.60	65,071	8.69	56,097	9.70	811	22.85	56,908	9.78	113,917	8.77	8,062	25.30	121,979	9.17
2 ครั้ง	75,220	10.45	5,936	20.96	81,156	10.84	49,521	8.56	515	14.51	50,036	8.60	124,741	9.61	6,451	20.24	131,192	9.86
3 ครั้ง	74,382	10.33	2,740	9.67	77,122	10.31	84,309	14.58	502	14.14	84,811	14.58	158,691	12.22	3,242	10.17	161,933	12.17
4 ครั้ง	42,376	5.88	2,872	10.14	45,248	6.05	49,242	8.52	237	6.68	49,479	8.51	91,618	7.06	3,109	9.75	94,727	7.12
5 ครั้ง	71,081	9.87	1,427	5.04	72,508	9.69	77,004	13.32	384	10.82	77,388	13.30	148,085	11.41	1,811	5.68	149,896	11.27
มากกว่า 5 ครั้ง	399,191	55.44	8,095	28.59	407,286	54.42	262,015	45.32	1,101	31.00	263,116	45.23	661,206	50.93	9,196	28.86	670,402	50.41
รวม	720,070	100.00	28,321	100.00	748,391	100.00	578,188	100.00	3,550	100.00	581,738	100.00	1,298,258	100.00	31,871	100.00	1,330,129	100.00
จำนวนครั้งเฉลี่ย/ปี	4.65	-	3.34	-	4.60	-	4.43	-	3.61	-	4.43	-	4.56	-	3.37	-	4.53	-

จำนวนผู้เยี่ยมชม จำนวนตามจำนวนผู้ร่วมเดินทาง ปี 2548

อำเภอปากช่อง จังหวัดนครราชสีมา

จำนวนผู้ร่วมเดินทาง	นักท่องเที่ยว						นักท่องเที่ยว						ผู้เยี่ยมชม					
	ไทย	ร้อยละ	ต่างประเทศ	ร้อยละ	รวม	ร้อยละ	ไทย	ร้อยละ	ต่างประเทศ	ร้อยละ	รวม	ร้อยละ	ไทย	ร้อยละ	ต่างประเทศ	ร้อยละ	รวม	ร้อยละ
1 คน	80,971	11.24	7,334	25.90	88,305	11.80	77,652	13.43	730	20.56	78,382	13.47	158,623	12.22	8,064	25.30	166,687	12.53
2 คน	186,414	25.89	12,807	45.22	199,221	26.62	104,293	18.04	1,173	33.04	105,466	18.13	290,707	22.39	13,980	43.86	304,687	22.91
3 คน	118,225	16.42	2,725	9.62	120,950	16.16	61,146	10.58	410	11.55	61,556	10.58	179,371	13.82	3,135	9.84	182,506	13.72
4 คน	95,415	13.25	2,348	8.29	97,763	13.06	84,033	14.53	470	13.24	84,503	14.53	179,448	13.82	2,818	8.84	182,266	13.70
5 คน	76,813	10.67	1,468	5.18	78,281	10.46	53,226	9.21	173	4.87	53,399	9.18	130,039	10.02	1,641	5.15	131,680	9.90
มากกว่า 5 คน	162,232	22.53	1,639	5.79	163,871	21.90	197,838	34.21	594	16.74	198,432	34.11	360,070	27.73	2,233	7.01	362,303	27.24
รวม	720,070	100.00	28,321	100.00	748,391	100.00	578,188	100.00	3,550	100.00	581,738	100.00	1,298,258	100.00	31,871	100.00	1,330,129	100.00
จำนวนคน/ครั้ง	3.54	-	2.39	-	3.49	-	3.91	-	2.99	-	3.90	-	3.70	-	2.46	-	3.67	-

จำนวนผู้เยี่ยมชมออนไลน์ จำแนกตามความสัมพันธ์กับผู้ร่วมเดินทาง ปี 2548

อำเภอปากช่อง จังหวัดนครราชสีมา

ความสัมพันธ์ ภายในกลุ่ม	นักท่องเที่ยว						นักท่องเที่ยว						ผู้เยี่ยมชม					
	ไทย	ร้อยละ	ต่างประเทศ	ร้อยละ	รวม	ร้อยละ	ไทย	ร้อยละ	ต่างประเทศ	ร้อยละ	รวม	ร้อยละ	ไทย	ร้อยละ	ต่างประเทศ	ร้อยละ	รวม	ร้อยละ
เดินทางคนเดียว	80,971	11.24	7,334	25.90	88,305	11.80	77,652	13.43	730	20.56	78,382	13.47	158,623	12.22	8,064	25.30	166,687	12.53
กลุ่มครอบครัว	265,755	36.91	7,974	28.16	273,729	36.58	188,433	32.59	1,116	31.44	189,549	32.58	454,188	34.98	9,090	28.52	463,278	34.83
กลุ่มญาติ	70,268	9.76	2,027	7.16	72,295	9.66	59,092	10.22	312	8.79	59,404	10.21	129,360	9.96	2,339	7.34	131,699	9.90
กลุ่มเพื่อน	303,076	42.09	10,986	38.78	314,062	41.96	253,011	43.76	1,392	39.21	254,403	43.74	556,087	42.84	12,378	38.84	568,465	42.74
รวม	720,070	100.00	28,321	100.00	748,391	100.00	578,188	100.00	3,550	100.00	581,738	100.00	1,298,258	100.00	31,871	100.00	1,330,129	100.00

จำนวนผู้เยี่ยมชม จำแนกตามจำนวนจังหวัดที่รวมอยู่ในการเดินทางแต่ละครั้ง ปี 2548

อำเภอปากช่อง จังหวัดนครราชสีมา

จำนวนจังหวัดที่ รวมอยู่ในการเดินทาง	นักท่องเที่ยว						นักท่องเที่ยว						ผู้เยี่ยมชม					
	ไทย	ร้อยละ	ต่างประเทศ	ร้อยละ	รวม	ร้อยละ	ไทย	ร้อยละ	ต่างประเทศ	ร้อยละ	รวม	ร้อยละ	ไทย	ร้อยละ	ต่างประเทศ	ร้อยละ	รวม	ร้อยละ
1 จังหวัด	398,638	55.36	12,367	43.67	411,005	54.92	349,776	60.50	1,989	56.03	351,765	60.47	748,414	57.65	14,356	45.04	762,770	57.35
2 จังหวัด	168,577	23.41	7,554	26.67	176,131	23.53	176,960	30.61	1,036	29.18	177,996	30.60	345,537	26.62	8,590	26.95	354,127	26.62
3 จังหวัด	106,227	14.75	5,834	20.60	112,061	14.97	29,640	5.13	435	12.25	30,075	5.17	135,867	10.47	6,269	19.67	142,136	10.69
4 จังหวัด	23,994	3.33	-	-	23,994	3.21	12,030	2.08	-	-	12,030	2.07	36,024	2.77	-	-	36,024	2.71
5 จังหวัด	11,041	1.53	1,121	3.96	12,162	1.63	5,079	0.88	-	-	5,079	0.87	16,120	1.24	1,121	3.52	17,241	1.30
มากกว่า 5 จังหวัด	11,593	1.62	1,445	5.10	13,038	1.74	4,703	0.80	90	2.54	4,793	0.82	16,296	1.25	1,535	4.82	17,831	1.33
รวม	720,070	100.00	28,321	100.00	748,391	100.00	578,188	100.00	3,550	100.00	581,738	100.00	1,298,258	100.00	31,871	100.00	1,330,129	100.00
จำนวนจังหวัดเฉลี่ย/ครั้ง	1.77	-	2.09	-	1.78	-	1.55	-	1.66	-	1.55	-	1.67	-	2.04	-	1.68	-

จำนวนผู้เยี่ยมเยือน จำแนกตามระดับของรายได้ ปี 2548

อำเภอปากช่อง จังหวัดนครราชสีมา

ระดับของรายได้	นักท่องเที่ยว						นักท่องเที่ยว						ผู้เยี่ยมเยือน					
	ไทย	ร้อยละ	ต่างประเทศ	ร้อยละ	รวม	ร้อยละ	ไทย	ร้อยละ	ต่างประเทศ	ร้อยละ	รวม	ร้อยละ	ไทย	ร้อยละ	ต่างประเทศ	ร้อยละ	รวม	ร้อยละ
1. ไม่มีรายได้	94,723	13.15	2,518	8.89	97,241	12.99	100,655	17.41	735	20.70	101,390	17.43	195,378	15.05	3,253	10.21	198,631	14.93
2. ต่ำกว่า 10,000 บาท	147,061	20.42	1,940	6.85	149,001	19.91	115,637	20.00	623	17.55	116,260	19.98	262,698	20.23	2,563	8.04	265,261	19.94
3. 10,001-15,000 บาท	193,080	26.81	4,576	16.16	197,656	26.41	154,541	26.73	872	24.56	155,413	26.72	347,621	26.78	5,448	17.09	353,069	26.54
4. 15,001-30,000 บาท	159,548	22.16	6,577	23.22	166,125	22.20	141,105	24.40	773	21.77	141,878	24.39	300,653	23.16	7,350	23.06	308,003	23.16
5. 30,001-45,000 บาท	86,584	12.02	5,866	20.71	92,450	12.35	46,042	7.96	299	8.42	46,341	7.97	132,626	10.22	6,165	19.34	138,791	10.43
6. 45,001-60,000 บาท	26,552	3.69	2,530	8.93	29,082	3.89	12,845	2.22	117	3.30	12,962	2.23	39,397	3.03	2,647	8.31	42,044	3.16
7. 60,001-75,000 บาท	3,987	0.55	1,868	6.60	5,855	0.78	1,241	0.21	59	1.66	1,300	0.22	5,228	0.40	1,927	6.05	7,155	0.54
8. 75,001-90,000 บาท	2,439	0.34	259	0.91	2,698	0.36	0	0.00	0	0.00	0	0.00	2,439	0.19	259	0.81	2,698	0.20
9. มากกว่า 90,000 บาท	6,096	0.86	2,187	7.73	8,283	1.11	6,122	1.07	72	2.04	6,194	1.06	12,218	0.94	2,259	7.09	14,477	1.10
รวมทั้งหมด	720,070	100.00	28,321	100.00	748,391	100.00	578,188	100.00	3,550	100.00	581,738	100.00	1,298,258	100.00	31,871	100.00	1,330,129	100.00

จำนวนผู้เยี่ยมชม จำแนกตามสถานที่ท่องเที่ยว ปี 2548

อำเภอปากช่อง จังหวัดนครราชสีมา

สถานที่ท่องเที่ยว	แหล่งท่องเที่ยวที่ได้รับความนิยม		
	ไทย	ต่างประเทศ	รวม
อุทยานแห่งชาติเขาใหญ่	61.00	80.25	61.47
ฟาร์มโชคชัย	37.86	48.94	38.13
เขื่อนลำนางรอง	18.21	10.67	18.03

ข้อมูลสถานพักแรมในจังหวัดนครราชสีมา(ปากช่อง)

มกราคม - ธันวาคม

	2548	2547	อัตราการเปลี่ยนแปลง
จำนวนโรงแรม(แห่ง)	71	64	+ 10.94
กลุ่ม 1	9	5	+ 80.00
กลุ่ม 2	17	13	+ 30.77
กลุ่ม 3	16	6	+ 166.67
กลุ่ม 4	18	12	+ 50.00
กลุ่ม 5	11	28	- 60.71
จำนวนห้องพัก(ห้อง)	3,048	1,955	+ 55.91
กลุ่ม 1	390	573	- 31.94
กลุ่ม 2	982	662	+ 48.34
กลุ่ม 3	886	263	+ 236.88
กลุ่ม 4	539	278	+ 93.88
กลุ่ม 5	251	179	+ 40.22
อัตราการเข้าพักเฉลี่ย(%)	50.54	27.23	+ 23.31
กลุ่ม 1	54.90	28.77	+ 26.13
กลุ่ม 2	49.55	26.69	+ 22.86
กลุ่ม 3	50.51	18.71	+ 31.80
กลุ่ม 4	49.09	24.71	+ 24.38
กลุ่ม 5	50.83	40.79	+ 10.04
จำนวนนทท.ที่พักรวม(คน)	530,944	312,549	+ 69.88
กลุ่ม 1	77,390	98,406	- 21.36
กลุ่ม 2	152,123	126,168	+ 20.57
กลุ่ม 3	130,769	27,017	+ 384.02
กลุ่ม 4	133,236	33,090	+ 302.65
กลุ่ม 5	37,426	27,868	+ 34.30
ระยะพำนักรวม(วัน)	1.95	1.36	+ 0.59
กลุ่ม 1	2.11	1.32	+ 0.79
กลุ่ม 2	2.03	1.31	+ 0.72
กลุ่ม 3	1.96	1.29	+ 0.67
กลุ่ม 4	1.78	1.44	+ 0.34
กลุ่ม 5	1.93	1.73	+ 0.20
จำนวนคนต่อห้อง	2.10	2.12	- 0.02
กลุ่ม 1	2.73	2.03	+ 0.70
กลุ่ม 2	1.85	2.44	- 0.59
กลุ่ม 3	2.05	1.90	+ 0.15
กลุ่ม 4	2.10	1.86	+ 0.24
กลุ่ม 5	1.86	1.71	+ 0.15

Occupancy Rate of Accommodation Establishments in Pakchong 2005

Month	Hotel					Grand
	Group 1	Group 2	Group 3	Group 4	Group 5	Total
January	71.99	54.54	55.03	53.37	64.78	56.61
February	44.87	41.48	44.48	38.49	28.00	40.18
March	46.92	42.48	40.98	35.43	28.00	39.03
April	37.72	40.33	40.16	36.53	30.44	37.96
May	47.59	37.04	41.02	34.60	30.33	37.29
June	29.76	29.82	30.72	22.40	24.11	26.93
Total(Jan.-Jun.)	46.48	40.95	42.07	36.80	34.28	39.67
July	46.37	50.74	47.22	55.42	55.45	51.76
August	48.72	50.00	47.02	56.41	58.97	52.33
September	58.31	55.63	54.42	54.32	55.97	55.41
October	75.05	57.89	64.66	61.36	77.55	64.29
November	70.60	66.87	68.66	64.20	73.36	67.93
December	80.90	67.73	71.72	76.52	82.95	73.38
Total(Jul.-Dec.)	63.33	58.14	58.95	61.37	67.38	60.85
Grand Total	54.90	49.55	50.51	49.09	50.83	50.54

Note : * Classified By Single-Room Rate

1 = Over 2,500 Bath

3 = 1,000 - 1,499 Bath

2 = 1,500 - 2,500 Bath

4 = 500 - 999 Bath

5 = Under 500 Bath

**Guest Arrivals at Accommodation Establishments
Pakchong**

Nationality	January-December		
	2005	2004	Δ(%)
Thai	507,457	300,521	+ 68.86
Malaysia	759	170	+ 346.47
Singapore	1,408	139	+ 912.95
China	230	-	-
Hong Kong	363	55	+ 560.00
Japan	2,574	1,002	+ 156.89
Korea	1,523	-	-
Taiwan	1,911	99	+ 1830.30
Austria	187	204	- 8.33
Belgium	190	294	- 35.37
Denmark	264	442	- 40.27
France	1,604	580	+ 176.55
Germany	1,649	1,814	- 9.10
Italy	309	380	- 18.68
Netherlands	1,398	2,227	- 37.22
Sweden	363	226	+ 60.62
Switzerland	999	240	+ 316.25
U.K.	2,120	1,562	+ 35.72
U.S.A.	2,255	870	+ 159.20
Canada	373	265	+ 40.75
Middle East	141	69	+ 104.35
Australia	769	194	+ 296.39
New Zealand	358	84	+ 326.19
India	148	-	-
Russia	59	-	-
East Europe	159	-	-
Indonesia	269	-	-
Philippines	78	-	-
Finland	191	-	-
Norway	80	-	-
Spain	65	-	-
Africa	145	-	-
Myanmar	2	-	-
Israel	198	-	-
Laos	2	7	- 71.43
Vietnam	14	-	-
Others	330	1,105	- 70.14
Total	530,944	312,549	+ 69.88
Thai	507,457	300,521	+ 68.86
Foreigners	23,487	12,028	+ 95.27

Guest Arrivals at Accommodation Establishments In Nakhonratchasima (Pakchong) 2005

Pakchong (Total)

Nationality	Total	Jan.	Feb.	Mar.	Apr.	May	Jun.	Jan.-Jun.	Jul.	Aug.	Sep.	Oct.	Nov.	Dec.	Jul.-Dec.
Thai	507,457	40,634	22,939	26,631	26,157	25,409	16,495	158,265	36,792	42,143	46,292	62,647	78,205	83,113	349,192
Malaysia	759	11	24	36	22	7	6	106	27	93	123	224	108	78	653
Singapore	1,408	94	131	66	48	42	40	421	170	200	88	127	253	149	987
China	230	4	13	13	26	13	18	87	16	60	53	9	3	2	143
Hong Kong	363	21	5	5	13	8	13	65	91	94	8	27	11	67	298
Japan	2,574	167	124	292	196	186	198	1,163	181	153	195	388	298	196	1,411
Korea	1,523	348	246	300	99	96	74	1,163	75	86	101	50	34	14	360
Taiwan	1,911	4	16	9	15	33	52	129	364	910	192	131	98	87	1,782
Austria	187	12	7	14	10	14	12	69	4	35	25	34	12	8	118
Belgium	190	11	16	17	6	12	6	68	21	14	26	42	12	7	122
Denmark	264	12	15	26	11	25	22	111	29	49	16	28	23	8	153
France	1,604	23	66	61	132	65	82	429	212	180	315	69	218	181	1,175
Germany	1,649	142	113	108	108	100	110	681	140	125	154	234	148	167	968
Italy	309	19	44	36	19	31	42	191	23	25	6	15	11	38	118
Netherlands	1,398	24	24	19	37	22	19	145	148	138	361	255	170	181	1,253
Sweden	363	7	25	30	5	16	8	91	74	47	44	40	18	49	272
Switzerland	999	19	63	88	35	36	24	265	145	132	145	152	97	63	734
U.K.	2,120	431	104	108	127	103	107	980	211	204	176	139	243	167	1,140
U.S.A.	2,255	142	97	76	109	83	97	604	188	175	153	362	626	147	1,651
Canada	373	10	25	12	15	24	42	128	44	50	34	30	43	44	245
Middle East	141	1	8	4	-	2	2	17	34	50	3	8	28	1	124
Australia	769	30	23	29	20	40	17	159	198	183	42	55	65	67	610
New Zealand	358	1	40	12	12	24	35	124	74	68	21	17	36	18	234
India	148	16	-	3	42	55	6	122	3	2	-	-	1	20	26
Russia	59	8	8	10	2	1	4	33	8	9	2	-	1	6	26
East Europe	159	5	6	4	29	32	27	103	7	15	4	7	20	3	56
Indonesia	269	-	9	3	3	-	6	21	75	57	27	15	40	34	248
Philippines	78	4	4	4	-	-	4	16	2	-	24	-	4	32	62
Finland	191	8	8	-	2	-	8	26	19	14	49	20	17	46	165
Norway	80	-	6	8	6	6	8	34	12	7	2	-	8	17	46
Spain	65	3	6	2	2	-	-	13	5	6	3	8	4	26	52
Africa	145	-	-	-	-	-	-	-	-	-	-	22	10	113	145
Myanmar	2	-	-	-	-	-	-	-	-	-	-	1	1	-	2
Israel	198	1	2	3	1	4	2	13	94	69	9	1	4	8	185
Laos	2	-	-	-	-	-	-	-	-	-	-	1	1	-	2
Vietnam	14	-	-	-	-	-	1	1	1	-	-	1	6	5	13
Others	330	130	10	9	17	35	28	229	34	17	5	9	13	23	101
Total	530,944	42,342	24,227	28,038	27,326	26,524	17,615	166,072	39,521	45,410	48,698	65,168	80,890	85,185	364,872

Guest Arrivals at Accommodation Establishments in Nakhonratchasima (Pakchong) 2005

Pakchong(Hotel Group 1)

Nationality	Total	Jan.	Feb.	Mar.	Apr.	May	Jun.	Jan.-Jun.	Jul.	Aug.	Sep.	Oct.	Nov.	Dec.	Jul.-Dec.
Thai	71,178	4,097	2,207	2,185	2,151	2,416	1,339	14,395	5,546	5,170	5,552	10,406	15,289	14,820	56,783
Malaysia	241	4	3	2	3	0	3	15	0	0	2	137	40	47	226
Singapore	704	84	54	36	28	36	33	271	24	7	0	80	210	112	433
China	33	3	5	6	3	5	0	22	0	0	0	9	2	0	11
Hong Kong	77	4	5	4	2	0	5	20	21	0	0	0	8	28	57
Japan	877	98	45	50	58	48	52	351	42	44	49	118	166	107	526
Korea	55	0	5	6	0	25	0	36	4	0	2	13	0	0	19
Taiwan	1,168	0	11	4	11	0	39	65	163	689	81	46	84	40	1,103
Austria	45	7	2	6	1	1	4	21	0	0	0	16	8	0	24
Belgium	17	4	0	2	0	1	0	7	2	0	6	0	0	2	10
Denmark	26	1	1	0	0	0	1	3	0	4	0	3	16	0	23
France	422	6	27	25	38	6	25	127	35	45	27	13	114	61	295
Germany	502	87	46	40	17	7	31	228	22	39	1	124	59	29	274
Italy	69	6	10	8	4	5	11	44	0	9	0	14	0	2	25
Netherlands	101	2	0	1	8	5	4	20	18	9	12	15	10	17	81
Sweden	45	1	0	1	0	0	0	2	1	1	0	4	0	37	43
Switzerland	134	3	37	7	12	14	9	82	2	4	12	7	13	14	52
U.K.	417	33	27	22	28	22	24	156	32	18	13	34	87	77	261
U.S.A.	683	33	13	13	26	16	18	119	10	14	13	175	315	37	564
Canada	39	3	3	2	0	4	2	14	1	2	7	0	8	7	25
Middle East	8	0	2	3	0	0	0	5	0	0	3	0	0	0	3
Australia	189	24	7	7	10	15	4	67	15	10	3	27	23	44	122
New Zealand	40	0	7	4	2	5	2	20	5	2	0	0	13	0	20
India	7	3	0	0	3	1	0	7	0	0	0	0	0	0	-
Russia	9	3	0	0	0	0	0	3	6	0	0	0	0	0	6
East Europe	40	5	6	4	0	0	3	18	1	0	0	6	13	2	22
Indonesia	55	0	4	3	0	0	2	9	4	1	0	15	12	14	46
Philippines	12	0	1	1	0	0	0	2	0	0	0	0	0	10	10
Finland	13	0	2	0	0	0	0	2	0	0	3	0	0	8	11
Norway	14	0	0	0	0	0	0	-	0	0	0	0	0	14	14
Spain	9	0	1	0	0	0	0	1	0	0	0	0	0	8	8
Africa	70	0	0	0	0	0	0	-	0	0	0	1	1	68	70
Myanmar	2	0	0	0	0	0	0	-	0	0	0	1	1	0	2
Israel	22	0	0	1	0	0	0	1	12	6	0	1	0	2	21
Laos	2	0	0	0	0	0	0	-	0	0	0	1	1	0	2
Vietnam	2	0	0	0	0	0	0	-	0	0	0	1	1	0	2
Others	63	30	0	2	5	0	3	40	0	5	5	0	4	9	23
Total	77,390	4,541	2,531	2,445	2,410	2,632	1,614	16,173	5,966	6,079	5,791	11,267	16,498	15,616	61,217

Guest Arrivals at Accommodation Establishments in Nakhonratchasima (Pakchong) 2005

Pakchong(Hotel Group 2)

Nationality	Total	Jan.	Feb.	Mar.	Apr.	May	Jun.	Jan.-Jun.	Jul.	Aug.	Sep.	Oct.	Nov.	Dec.	Jul.-Dec.
Thai	145,040	13,230	6,616	7,771	7,877	6,523	4,515	46,532	9,959	13,880	14,354	15,083	21,818	23,414	98,508
Malaysia	192	1	12	18	17	4	3	55	14	0	53	35	27	8	137
Singapore	282	0	17	11	18	6	7	59	41	74	36	37	18	17	223
China	159	1	8	5	23	8	17	62	12	49	36	0	0	0	97
Hong Kong	188	17	0	0	10	8	8	43	36	52	0	21	0	36	145
Japan	706	31	62	28	60	79	64	324	72	55	51	122	31	51	382
Korea	1,024	233	236	180	87	70	72	878	38	35	51	4	18	0	146
Taiwan	354	4	5	2	3	29	12	55	71	116	57	38	8	9	299
Austria	34	3	3	7	6	5	7	31	0	3	0	0	0	0	3
Belgium	55	0	4	10	2	7	5	28	4	3	0	12	7	1	27
Denmark	71	1	2	18	9	9	7	46	6	4	0	12	3	0	25
France	445	3	11	27	53	27	39	160	32	27	119	4	42	61	285
Germany	370	18	34	45	37	39	36	209	18	11	18	20	27	67	161
Italy	108	1	3	26	6	22	28	86	7	6	0	0	7	2	22
Netherlands	476	12	11	10	16	4	6	59	25	39	159	38	64	92	417
Sweden	100	0	13	27	2	3	5	50	19	7	8	9	5	2	50
Switzerland	305	9	19	39	19	11	6	103	32	37	25	49	37	22	202
U.K.	788	377	35	44	48	39	41	584	44	34	32	20	74	0	204
U.S.A.	581	62	47	47	44	20	36	256	57	34	34	62	127	11	325
Canada	110	3	7	4	6	8	25	53	21	13	0	16	1	6	57
Middle East	19	0	0	1	0	1	2	4	4	0	0	0	10	1	15
Australia	174	3	6	20	5	18	2	54	56	42	8	14	0	0	120
New Zealand	82	1	3	7	3	6	20	40	5	27	0	6	0	4	42
India	60	13	0	0	38	4	5	60	0	0	0	0	0	0	-
Russia	25	4	8	8	0	1	4	25	0	0	0	0	0	0	-
East Europe	37	0	0	0	10	8	6	24	5	8	0	0	0	0	13
Indonesia	40	0	0	0	3	0	4	7	9	13	9	0	0	2	33
Philippines	37	0	3	0	0	0	4	7	2	0	5	0	2	21	30
Finland	38	0	1	0	2	0	3	6	3	0	8	1	0	20	32
Norway	38	0	1	7	6	3	6	23	7	6	0	0	0	2	15
Spain	18	0	5	2	0	0	0	7	5	0	0	0	0	6	11
Africa	17	0	0	0	0	0	0	-	0	0	0	0	0	17	17
Myanmar	-	0	0	0	0	0	0	-	0	0	0	0	0	0	-
Israel	34	0	2	0	0	3	1	6	18	10	0	0	0	0	28
Laos	-	0	0	0	0	0	0	-	0	0	0	0	0	0	-
Vietnam	1	0	0	0	0	0	1	1	0	0	0	0	0	0	-
Others	115	22	10	6	11	34	23	106	6	3	0	0	0	0	9
Total	152,123	14,049	7,184	8,370	8,421	6,999	5,020	50,043	10,628	14,588	15,063	15,603	22,326	23,872	102,080

Guest Arrivals at Accommodation Establishments in Nakhonratchasima (Pakchong) 2005

Pakchong(Hotel Group 3)

Nationality	Total	Jan.	Feb.	Mar.	Apr.	May	Jun.	Jan.-Jun.	Jul.	Aug.	Sep.	Oct.	Nov.	Dec.	Jul.-Dec.
Thai	125,039	4,567	3,385	3,934	5,028	5,110	3,625	25,649	10,439	12,118	13,658	20,841	20,005	22,329	99,390
Malaysia	184	6	4	3	0	1	0	14	0	60	47	31	26	6	170
Singapore	281	10	60	1	0	0	0	71	74	75	38	0	16	7	210
China	34	0	0	2	0	0	1	3	0	11	17	0	1	2	31
Hong Kong	82	0	0	1	1	0	0	2	29	42	7	0	0	2	80
Japan	415	24	12	17	12	17	21	103	51	40	79	53	62	27	312
Korea	402	115	5	101	8	1	2	232	31	51	35	25	16	12	170
Taiwan	278	0	0	3	1	0	1	5	112	76	41	35	2	7	273
Austria	72	2	2	1	3	3	1	12	4	22	25	0	4	5	60
Belgium	65	7	2	5	2	2	1	19	13	6	11	13	1	2	46
Denmark	109	10	7	6	2	9	9	43	23	27	7	3	4	2	66
France	386	11	14	7	7	11	4	54	89	53	114	11	24	41	332
Germany	481	37	28	21	29	29	26	170	60	32	82	56	17	64	311
Italy	72	12	2	2	7	4	1	28	15	8	0	0	1	20	44
Netherlands	473	10	8	8	13	11	7	57	51	49	121	130	30	35	416
Sweden	151	6	12	2	3	11	3	37	42	28	25	11	8	0	114
Switzerland	313	7	7	29	4	9	7	63	58	54	80	43	11	4	250
U.K.	469	21	18	26	10	12	15	102	88	93	59	57	32	38	367
U.S.A.	441	22	18	16	5	9	10	80	66	87	35	79	62	32	361
Canada	140	4	5	4	2	6	6	27	22	35	18	8	20	10	113
Middle East	88	1	1	0	0	1	0	3	23	50	0	0	12	0	85
Australia	229	3	5	1	5	5	3	22	90	75	14	0	24	4	207
New Zealand	106	0	1	1	2	1	0	5	52	30	8	0	11	0	101
India	76	0	0	3	1	50	1	55	1	0	0	0	1	19	21
Russia	17	1	0	0	2	0	0	3	2	9	2	0	1	0	14
East Europe	32	0	0	0	8	8	7	23	0	0	4	0	4	1	9
Indonesia	69	0	0	0	0	0	0	-	21	24	15	0	8	1	69
Philippines	21	4	0	3	0	0	0	7	0	0	13	0	1	0	14
Finland	74	8	0	0	0	0	3	11	15	12	17	7	10	2	63
Norway	16	0	0	1	0	3	2	6	5	0	0	0	4	1	10
Spain	13	3	0	0	0	0	0	3	0	4	0	0	4	2	10
Africa	14	0	0	0	0	0	0	-	0	0	0	5	2	7	14
Myanmar	-	0	0	0	0	0	0	-	0	0	0	0	0	0	-
Israel	74	1	0	0	1	1	1	4	31	31	7	0	1	0	70
Laos	-	0	0	0	0	0	0	-	0	0	0	0	0	0	-
Vietnam	2	0	0	0	0	0	0	-	0	0	0	0	2	0	2
Others	51	4	0	1	1	1	2	9	22	9	0	3	4	4	42
Total	130,769	4,896	3,596	4,199	5,157	5,315	3,759	26,922	11,529	13,211	14,579	21,411	20,431	22,686	103,847

Guest Arrivals at Accommodation Establishments in Nakhonratchasima (Pakchong) 2005

Pakchong(Hotel Group 4)

Nationality	Total	Jan.	Feb.	Mar.	Apr.	May	Jun.	Jan.-Jun.	Jul.	Aug.	Sep.	Oct.	Nov.	Dec.	Jul.-Dec.
Thai	129,317	12,669	7,767	9,460	9,513	9,778	5,585	54,772	8,838	8,595	9,193	12,022	16,954	18,943	74,545
Malaysia	136	0	5	13	2	0	0	20	12	31	21	21	15	16	116
Singapore	141	0	0	18	2	0	0	20	31	44	14	10	9	13	121
China	1	0	0	0	0	0	0	-	1	0	0	0	0	0	1
Hong Kong	14	0	0	0	0	0	0	-	5	0	0	6	3	0	14
Japan	483	14	5	197	64	40	58	378	10	12	16	27	29	11	105
Korea	40	0	0	13	4	0	0	17	2	0	13	8	0	0	23
Taiwan	105	0	0	0	0	2	0	2	18	29	11	12	4	29	103
Austria	33	0	0	0	0	5	0	5	0	7	0	18	0	3	28
Belgium	53	0	10	0	2	2	0	14	2	5	9	17	4	2	39
Denmark	54	0	5	2	0	7	2	16	0	14	9	10	0	5	38
France	317	3	14	2	34	21	11	85	51	49	47	39	32	14	232
Germany	274	0	5	2	21	23	14	65	39	42	47	34	40	7	209
Italy	58	0	29	0	0	0	2	31	1	2	6	1	3	14	27
Netherlands	279	0	5	0	0	0	2	7	52	35	55	47	54	29	272
Sweden	67	0	0	0	0	2	0	2	12	11	11	16	5	10	65
Switzerland	227	0	0	13	0	2	2	17	53	37	28	38	31	23	210
U.K.	412	0	24	16	39	30	27	136	46	56	56	28	46	44	276
U.S.A.	434	25	19	0	34	36	30	144	45	23	52	26	100	44	290
Canada	83	0	10	2	7	6	9	34	0	0	9	6	13	21	49
Middle East	16	0	5	0	0	0	0	5	6	0	0	1	4	0	11
Australia	169	0	5	1	0	2	5	13	36	55	17	14	15	19	156
New Zealand	101	0	29	0	5	10	10	54	11	7	5	5	9	10	47
India	-	0	0	0	0	0	0	-	0	0	0	0	0	0	-
Russia	8	0	0	2	0	0	0	2	0	0	0	0	0	6	6
East Europe	46	0	0	0	11	16	11	38	0	4	0	1	3	0	8
Indonesia	102	0	5	0	0	0	0	5	41	18	3	0	18	17	97
Philippines	8	0	0	0	0	0	0	-	0	0	6	0	1	1	8
Finland	58	0	5	0	0	0	2	7	0	2	21	6	6	16	51
Norway	12	0	5	0	0	0	0	5	0	1	2	0	4	0	7
Spain	23	0	0	0	0	0	0	-	0	2	3	8	0	10	23
Africa	31	0	0	0	0	0	0	-	0	0	0	9	5	17	31
Myanmar	-	0	0	0	0	0	0	-	0	0	0	0	0	0	-
Israel	68	0	0	2	0	0	0	2	33	22	2	0	3	6	66
Laos	-	0	0	0	0	0	0	-	0	0	0	0	0	0	-
Vietnam	7	0	0	0	0	0	0	-	1	0	0	0	3	3	7
Others	59	34	0	0	0	0	0	34	6	0	0	6	5	8	25
Total	133,236	12,745	7,952	9,743	9,738	9,982	5,770	55,930	9,352	9,103	9,656	12,436	17,418	19,341	77,306

Guest Arrivals at Accommodation Establishments in Nakhonratchasima (Pakchong) 2005

Pakchong(Hotel Group 5)

Nationality	Total	Jan.	Feb.	Mar.	Apr.	May	Jun.	Jan.-Jun.	Jul.	Aug.	Sep.	Oct.	Nov.	Dec.	Jul.-Dec.
Thai	36,883	6,071	2,964	3,281	1,588	1,582	1,431	16,917	2,010	2,380	3,535	4,295	4,139	3,607	19,966
Malaysia	6	0	0	0	0	2	0	2	1	2	0	0	0	1	4
Singapore	-	0	0	0	0	0	0	-	0	0	0	0	0	0	-
China	3	0	0	0	0	0	0	-	3	0	0	0	0	0	3
Hong Kong	2	0	0	0	0	0	0	-	0	0	1	0	0	1	2
Japan	93	0	0	0	2	2	3	7	6	2	0	68	10	0	86
Korea	2	0	0	0	0	0	0	-	0	0	0	0	0	2	2
Taiwan	6	0	0	0	0	2	0	2	0	0	2	0	0	2	4
Austria	3	0	0	0	0	0	0	-	0	3	0	0	0	0	3
Belgium	-	0	0	0	0	0	0	-	0	0	0	0	0	0	-
Denmark	4	0	0	0	0	0	3	3	0	0	0	0	0	1	1
France	34	0	0	0	0	0	3	3	5	6	8	2	6	4	31
Germany	22	0	0	0	4	2	3	9	1	1	6	0	5	0	13
Italy	2	0	0	0	2	0	0	2	0	0	0	0	0	0	-
Netherlands	69	0	0	0	0	2	0	2	2	6	14	25	12	8	67
Sweden	-	0	0	0	0	0	0	-	0	0	0	0	0	0	-
Switzerland	20	0	0	0	0	0	0	-	0	0	0	15	5	0	20
U.K.	34	0	0	0	2	0	0	2	1	3	16	0	4	8	32
U.S.A.	116	0	0	0	0	2	3	5	10	17	19	20	22	23	111
Canada	1	0	0	0	0	0	0	-	0	0	0	0	1	0	1
Middle East	10	0	0	0	0	0	0	-	1	0	0	7	2	0	10
Australia	8	0	0	0	0	0	3	3	1	1	0	0	3	0	5
New Zealand	29	0	0	0	0	2	3	5	1	2	8	6	3	4	24
India	5	0	0	0	0	0	0	-	2	2	0	0	0	1	5
Russia	-	0	0	0	0	0	0	-	0	0	0	0	0	0	-
East Europe	4	0	0	0	0	0	0	-	1	3	0	0	0	0	4
Indonesia	3	0	0	0	0	0	0	-	0	1	0	0	2	0	3
Philippines	-	0	0	0	0	0	0	-	0	0	0	0	0	0	-
Finland	8	0	0	0	0	0	0	-	1	0	0	6	1	0	8
Norway	-	0	0	0	0	0	0	-	0	0	0	0	0	0	-
Spain	2	0	0	0	2	0	0	2	0	0	0	0	0	0	-
Africa	13	0	0	0	0	0	0	-	0	0	0	7	2	4	13
Myanmar	-	0	0	0	0	0	0	-	0	0	0	0	0	0	-
Israel	-	0	0	0	0	0	0	-	0	0	0	0	0	0	-
Laos	-	0	0	0	0	0	0	-	0	0	0	0	0	0	-
Vietnam	2	0	0	0	0	0	0	-	0	0	0	0	0	2	2
Others	42	40	0	0	0	0	0	40	0	0	0	0	0	2	2
Total	37,426	6,111	2,964	3,281	1,600	1,596	1,452	17,004	2,046	2,429	3,609	4,451	4,217	3,670	20,422

ภาคผนวก

Internal Tourism in Nakhon Ratchasima (Korat & Pakchong)

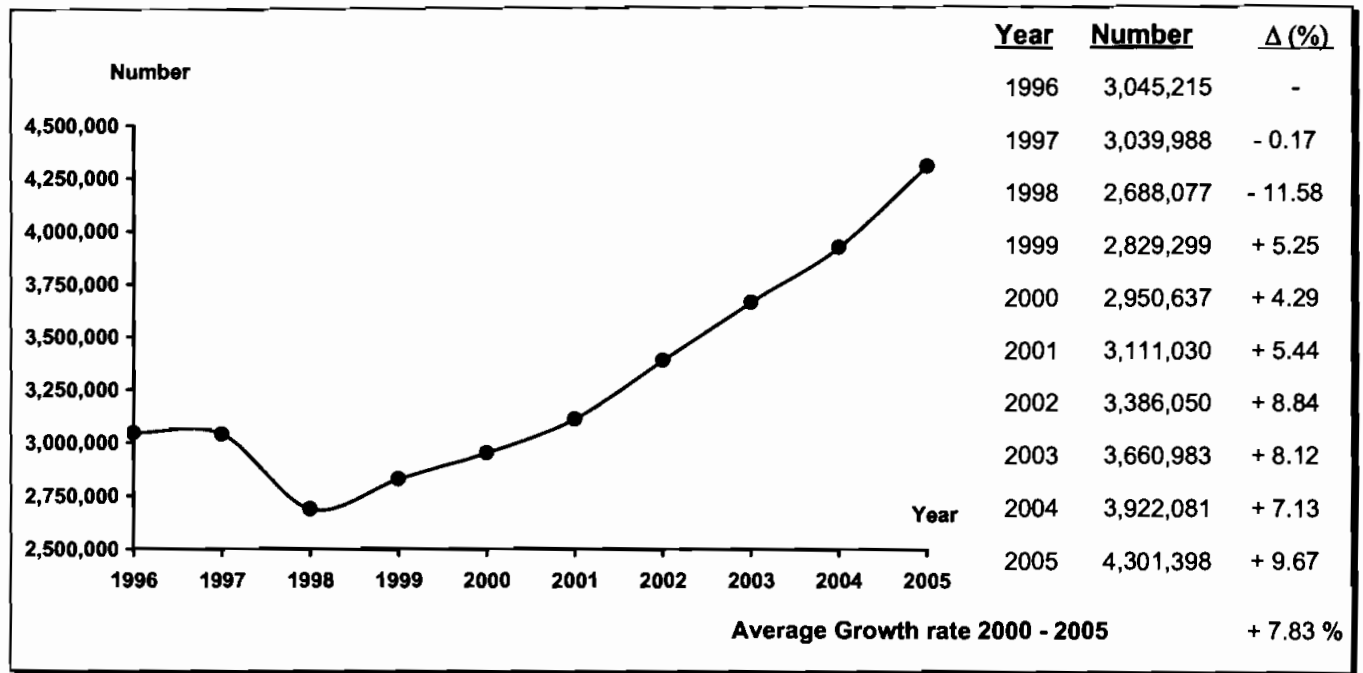

Profile

2005	2004	% Δ
------	------	-----

2005	2004	% Δ
------	------	-----

Visitors

	2005	2004	% Δ
Thai	4,212,394	3,850,554	+ 9.40
Foreigners	89,004	71,527	+ 24.43

Sex

	2005	2004	% Δ
Male	2,397,368	2,298,977	+ 4.28
Female	1,904,030	1,623,104	+ 17.31

Age

	2005	2004	% Δ
Under 25	734,541	671,673	+ 9.36
25 - 34	1,714,768	1,127,736	+ 52.05
35 - 44	1,023,837	1,251,412	- 18.19
45 - 54	501,488	570,831	- 12.15
55 and over	326,764	300,429	+ 8.77

Travel Arrangement

	2005	2004	% Δ
Group Tour	347,577	39,320	+ 783.97
Non Group Tour	3,953,821	3,882,761	+ 1.83

Average Expenditures (person/day)

	2005	2004	% Δ
Total	772.26	656.56	+ 17.62
Accommodation	153.98	112.01	+ 37.47
Food and Beverage	182.62	157.87	+ 15.68
Shopping and Souvenirs	187.29	190.94	- 1.91
Entertainment	83.69	41.28	+ 102.73
Sightseeing/	125.55	101.26	+ 23.99
Local Transport			
Miscellaneous	39.13	53.19	- 26.43

Mode of transport

	2005	2004	% Δ
Plane	-	-	-
Train	213,235	162,521	+ 31.20
Bus	1,035,821	968,798	+ 6.92
Automobile	3,052,342	2,787,410	+ 9.50
Others	-	3,352	-

Purpose of Visit

	2005	2004	% Δ
Holiday	3,267,171	1,497,012	+ 118.25
Business	446,342	640,783	- 30.34
Official Visit	94,498	228,989	- 58.73
Convention	388,620	246,187	+ 57.86
Others	104,767	1,309,110	- 92.00

Average Length of Stay

	2005	2004	% Δ
	2.67	2.95	-

Revenue (Million Baht)

	2005	2004	% Δ
Thai	6,443.23	5,494.54	+ 17.27
Foreigners	269.85	237.08	+ 13.82

Internal Tourism in Nakhon Ratchasima (Korat & Pakchong)

2004 - 2005

Type of Data	2004	Δ (%)	2005	Δ (%)
Visitor	3,922,081	+ 7.13	4,301,398	+ 9.67
Thai	3,850,554	+ 7.04	4,212,394	+ 9.40
Foreigners	71,527	+ 12.33	89,004	+ 24.43
Tourist	2,271,416	+ 7.94	2,620,474	+ 15.37
Thai	2,207,369	+ 7.79	2,545,302	+ 15.31
Foreigners	64,047	+ 13.63	75,172	+ 17.37
Excursionist	1,650,665	+ 6.03	1,680,924	+ 1.83
Thai	1,643,185	+ 6.05	1,667,092	+ 1.45
Foreigners	7,480	+ 2.30	13,832	+ 84.92
Average Length of Stay (Day)	2.95	-	2.67	-
Thai	2.95	-	2.67	-
Foreigners	2.99	-	2.73	-
Average Expenditure (Baht/Person/Day)				
Visitor	656.56	+ 1.99	772.26	+ 17.62
Thai	646.99	+ 1.91	760.36	+ 17.52
Foreigners	1,171.72	+ 2.24	1,233.12	+ 5.24
Tourist	712.42	+ 1.60	813.32	+ 14.16
Thai	697.74	+ 1.55	799.93	+ 14.65
Foreigners	1,202.55	+ 1.96	1,258.42	+ 4.65
Excursionist	580.31	+ 2.28	600.95	+ 3.56
Thai	578.81	+ 2.29	598.80	+ 3.45
Foreigners	907.75	+ 2.11	858.15	- 5.46
Revenue (Million Baht)				
Visitor	5,731.62	+ 11.34	6,713.08	+ 17.12
Thai	5,494.54	+ 11.47	6,443.23	+ 17.27
Foreigners	237.08	+ 8.47	269.85	+ 13.82
ACCOMMODATION ESTABLISHMENTS				
Establishments	100	+ 58.73	124	+ 24.00
Rooms	5,279	+ 8.04	7,210	+ 36.58
Occupancy Rate (%)	42.31	- 3.96	50.93	+ 8.62
Average Length of Stay (Day)	1.55	-	1.77	-
Number of Guest Arrivals	1,020,019	+ 9.52	1,348,877	+ 32.24
Thai	964,773	+ 9.16	1,287,845	+ 33.49
Foreigners	55,246	+ 16.37	61,032	+ 10.47

สรุปข้อมูลผู้เยี่ยมชมเยือน ปี 2548

จังหวัดนครราชสีมา (รวมเมืองโคราชและปากช่อง)

รายการข้อมูล		ไทย	ต่างประเทศ	รวม
จำนวนผู้เยี่ยมชมเยือน		4,212,394	89,004	4,301,398
นักท่องเที่ยวนักทัศนอาจร		2,545,302	75,172	2,620,474
นักทัศนอาจร		1,667,092	13,832	1,680,924
จำนวนผู้เยี่ยมชมเยือนจำแนกตามพาหนะการเดินทาง		4,212,394	89,004	4,301,398
ประเภทการเดินทาง	เครื่องบิน	-	-	-
	รถไฟ	209,765	3,470	213,235
	รถโดยสารประจำทาง	1,002,229	33,592	1,035,821
	รถส่วนตัว	3,000,400	51,942	3,052,342
	อื่น ๆ	-	-	-
จำนวนนักท่องเที่ยวจำแนกตามประเภทที่พัก		2,545,302	75,172	2,620,474
โรงแรม/เกสต์เฮาส์/บังกะโล/รีสอร์ท		1,287,845	61,032	1,348,877
บ้านญาติ/เพื่อน		1,026,476	8,308	1,034,784
ที่พักในอุทยานฯ		98,957	4,430	103,387
บ้านรับรองฯ		75,453	-	75,453
อื่น ๆ		56,571	1,402	57,973
ระยะเวลาทำนักรเฉลี่ยของนักท่องเที่ยวนักทัศนอาจร(วัน)		2.67	2.73	2.67
ค่าใช้จ่ายเฉลี่ย/คน/วัน(บาท)		760.36	1,233.12	772.26
นักท่องเที่ยวนักทัศนอาจร		799.93	1,258.42	813.32
นักทัศนอาจร		598.80	858.15	600.95
รายได้(ล้านบาท)		6,443.23	269.85	6,713.08
นักท่องเที่ยวนักทัศนอาจร		5,444.97	257.98	5,702.95
นักทัศนอาจร		998.26	11.87	1,010.13
จำนวนครั้งเฉลี่ยของการเดินทางในรอบปี(ครั้ง)		4.68	3.25	4.65
นักท่องเที่ยวนักทัศนอาจร		4.82	3.21	4.78
นักทัศนอาจร		4.47	3.47	4.47

หมายเหตุ : ปี 2548 ค่าใช้จ่ายเฉลี่ยรายหมวดเป็นข้อมูลจากการสำรวจนักท่องเที่ยว ณ จุดเดินทางออกของจังหวัดนี้ โดยไม่นับรวมค่าพาหนะเดินทางระหว่างจังหวัด

และค่าใช้จ่ายบางหมวดที่มีการปรับค่าอื่นๆประกอบเช่นค่าที่พัก ปรับตามอัตราการแลกเปลี่ยน ค่าอาหาร/เครื่องดื่มปรับตามค่าดัชนีผู้บริโภค ค่าบริการเดินทาง/

ค่าพาหนะการเดินทางปรับตามอัตราการเปลี่ยนแปลงค่าบริการนำเที่ยว ราคาน้ำมัน เป็นต้น

จำนวนผู้เยี่ยมชมื่อนจำแนกตามสถานที่พัก และพาหนะการเดินทาง ปี 2548
จังหวัดนครราชสีมา(รวมเมืองโคราชและปากช่อง)

รายการ	พาหนะการเดินทาง	ประเภทที่พัก					นักท่องเที่ยว	นักท่องเที่ยว	ผู้เยี่ยมชม
		โรงแรม/เกสต์เฮาส์/บังกาโล/รีสอร์ท	บ้านญาติ/เพื่อน	ที่พักในอุทยานฯ	บ้านพักรับรอง	อื่นๆ			
ประเภทการเดินทาง	เครื่องบิน - ไทย	-	-	-	-	-	-	-	-
	- ต่างประเทศ	-	-	-	-	-	-	-	-
	รวม	-	-	-	-	-	-	-	-
	รถไฟ - ไทย	35,017	94,869	-	-	-	129,886	79,879	209,765
	- ต่างประเทศ	2,539	-	436	-	-	2,975	495	3,470
	รวม	37,556	94,869	436	-	-	132,861	80,374	213,235
	รถโดยสาร - ไทย	148,181	473,402	14,019	17,296	15,492	668,390	333,839	1,002,229
	- ต่างประเทศ	21,698	5,636	1,929	-	1,200	30,463	3,129	33,592
	รวม	169,879	479,038	15,948	17,296	16,692	698,853	336,968	1,035,821
	รถส่วนตัว - ไทย	1,104,647	458,205	84,938	58,157	41,079	1,747,026	1,253,374	3,000,400
	- ต่างประเทศ	36,795	2,672	2,065	-	202	41,734	10,208	51,942
	รวม	1,141,442	460,877	87,003	58,157	41,281	1,788,760	1,263,582	3,052,342
อื่นๆ	- ไทย	-	-	-	-	-	-	-	-
- ต่างประเทศ	-	-	-	-	-	-	-	-	-
รวม	-	-	-	-	-	-	-	-	-
รวมทั้งหมด	- ไทย	1,287,845	1,026,476	98,957	75,453	56,571	2,545,302	1,667,092	4,212,394
- ต่างประเทศ	61,032	8,308	4,430	-	1,402	75,172	13,832	89,004	
รวม	1,348,877	1,034,784	103,387	75,453	57,973	2,620,474	1,680,924	4,301,398	

หมายเหตุ : ผู้เยี่ยมชม : นักท่องเที่ยวและนักท่องเที่ยว นักท่องเที่ยว : ผู้เยี่ยมชมที่ค้างคืน นักท่องเที่ยว : ผู้เยี่ยมชมที่ไม่ค้างคืน

จำนวนผู้เยี่ยมชมออนไลน์ จำแนกตามพาหนะเดินทาง ปี 2548

จังหวัดนครราชสีมา(รวมเมืองโคราชและปากช่อง)

พาหนะเดินทาง		นักท่องเที่ยว						นักทัศนาจร						ผู้เยี่ยมชม					
		ไทย	ร้อยละ	ต่างประเทศ	ร้อยละ	รวม	ร้อยละ	ไทย	ร้อยละ	ต่างประเทศ	ร้อยละ	รวม	ร้อยละ	ไทย	ร้อยละ	ต่างประเทศ	ร้อยละ	รวม	ร้อยละ
ประเภทการเดินทาง	เครื่องบิน	-	-	-	-	-	-	-	-	-	-	-	-	-	-	-	-	-	-
	รถไฟ	129,886	5.10	2,975	3.96	132,861	5.07	79,879	4.79	495	3.58	80,374	4.78	209,765	4.98	3,470	3.90	213,235	4.96
	รถโดยสาร	668,390	26.26	30,463	40.52	698,853	26.67	333,839	20.03	3,129	22.62	336,968	20.05	1,002,229	23.79	33,592	37.74	1,035,821	24.08
	รถส่วนตัว	1,747,026	68.64	41,734	55.52	1,788,760	68.26	1,253,374	75.18	10,208	73.80	1,263,582	75.17	3,000,400	71.23	51,942	58.36	3,052,342	70.96
	อื่นๆ	-	-	-	-	-	-	-	-	-	-	-	-	-	-	-	-	-	-
รวมทั้งหมด		2,545,302	100.00	75,172	100.00	2,620,474	100.00	1,667,092	100.00	13,832	100.00	1,680,924	100.00	4,212,394	100.00	89,004	100.00	4,301,398	100.00

จำนวนนักท่องเที่ยว จำแนกตามสถานที่พัก ปี 2548

จังหวัดนครราชสีมา(รวมเมืองโคราชและปากช่อง)

สถานที่พัก	นักท่องเที่ยว					
	ไทย	ร้อยละ	ต่างประเทศ	ร้อยละ	รวม	ร้อยละ
1. โรงแรม/เกสต์เฮาส์/บังกาโล/รีสอร์ท	1,287,845	50.60	61,032	81.19	1,348,877	51.47
2. บ้านญาติ/บ้านเพื่อน	1,026,476	40.33	8,308	11.05	1,034,784	39.49
3. ที่พักในอุทยานแห่งชาติ	98,957	3.89	4,430	5.89	103,387	3.95
4. บ้านพักรับรองของทางราชการ	75,453	2.96	-	-	75,453	2.89
5. อื่น ๆ	56,571	2.22	1,402	1.87	57,973	2.20
รวม	2,545,302	100.00	75,172	100.00	2,620,474	100.00

ระยะทำนักเฉลี่ยของนักท่องเที่ยว จำแนกตามสถานที่พัก ปี 2548

จังหวัดนครราชสีมา(รวมเมืองโคราชและปากช่อง)

สถานที่พัก	นักท่องเที่ยว		
	ไทย	ต่างประเทศ	รวมทั้งหมด
1. โรงแรม/เกสต์เฮาส์/บังกาโล/รีสอร์ท	2.25	2.59	2.26
2. บ้านญาติ/บ้านเพื่อน	3.65	4.15	3.66
3. ที่พักในอุทยานแห่งชาติ	2.43	2.00	2.41
4. บ้านพักรับรองของทางราชการ	2.65	-	2.65
5. อื่น ๆ	3.12	2.24	3.11

ค่าใช้จ่ายเฉลี่ยต่อคนต่อวันของผู้เยี่ยมเยียน จำแนกตามหมวดค่าใช้จ่ายต่างๆ ปี 2548

จังหวัดนครราชสีมา(รวมเมืองโคราชและปากช่อง)

(หน่วย : บาท/คน/วัน)

หมวดค่าใช้จ่าย	นักท่องเที่ยว						นักทัศนาจร						ผู้เยี่ยมเยียน					
	ไทย	ร้อยละ	ต่างประเทศ	ร้อยละ	รวม	ร้อยละ	ไทย	ร้อยละ	ต่างประเทศ	ร้อยละ	รวม	ร้อยละ	ไทย	ร้อยละ	ต่างประเทศ	ร้อยละ	รวม	ร้อยละ
1. ค่าที่พัก	188.40	23.55	273.80	21.76	190.89	23.47	-	-	-	-	-	-	151.33	19.90	256.49	20.80	153.98	19.94
2. ค่าอาหารและเครื่องดื่ม	187.18	23.40	253.07	20.11	189.10	23.25	154.99	25.88	224.84	26.20	155.57	25.89	180.84	23.78	251.29	20.38	182.62	23.65
3. ค่าซื้อสินค้าและของที่ระลึก	163.11	20.39	313.26	24.89	167.50	20.59	269.46	45.00	315.21	36.73	269.84	44.90	184.04	24.20	313.39	25.41	187.29	24.25
4. ค่าใช้จ่ายเพื่อความบันเทิง	100.08	12.51	147.66	11.73	101.47	12.48	9.60	1.60	-	-	9.52	1.58	82.28	10.82	138.32	11.22	83.69	10.84
5. ค่าบริการท่องเที่ยวภายในจังหวัด	37.62	4.70	86.73	6.89	39.06	4.80	45.00	7.52	93.26	10.87	45.40	7.55	39.07	5.14	87.14	7.07	40.28	5.22
6. ค่าพาหนะเดินทางในจังหวัด	85.14	10.64	113.22	9.00	85.96	10.57	81.71	13.65	161.22	18.79	82.37	13.71	84.47	11.11	116.25	9.43	85.27	11.04
7. ค่าใช้จ่ายอื่นๆ	38.40	4.81	70.68	5.62	39.34	4.84	38.04	6.35	63.62	7.41	38.25	6.37	38.33	5.05	70.24	5.69	39.13	5.06
รวมทุกหมวดค่าใช้จ่าย	799.93	100.00	1,258.42	100.00	813.32	100.00	598.80	100.00	858.15	100.00	600.95	100.00	760.36	100.00	1,233.12	100.00	772.26	100.00

รายได้จากการท่องเที่ยวของผู้เยี่ยมชม จำแนกตามหมวดค่าใช้จ่ายต่างๆ ปี 2548

จังหวัดนครราชสีมา(รวมเมืองโคราชและปากช่อง)

(หน่วย : ล้านบาท)

รายได้ จำแนกตามหมวดค่าใช้จ่าย	นักท่องเที่ยว						นักท่องเที่ยว						ผู้เยี่ยมชม					
	ไทย	ร้อยละ	ต่างประเทศ	ร้อยละ	รวม	ร้อยละ	ไทย	ร้อยละ	ต่างประเทศ	ร้อยละ	รวม	ร้อยละ	ไทย	ร้อยละ	ต่างประเทศ	ร้อยละ	รวม	ร้อยละ
1. ค่าที่พัก	1,282.39	23.55	56.13	21.76	1,338.52	23.47	-	-	-	-	-	-	1,282.39	19.90	56.13	20.80	1,338.52	19.94
2. ค่าอาหารและเครื่องดื่ม	1,274.08	23.40	51.88	20.11	1,325.96	23.25	258.39	25.88	3.11	26.20	261.50	25.89	1,532.47	23.78	54.99	20.38	1,587.46	23.65
3. ค่าซื้อสินค้าของที่ระลึก	1,110.29	20.39	64.22	24.89	1,174.51	20.59	449.22	45.00	4.36	36.73	453.58	44.90	1,559.51	24.20	68.58	25.41	1,628.09	24.25
4. ค่าใช้จ่ายเพื่อความบันเทิง	681.20	12.51	30.27	11.73	711.47	12.48	16.00	1.60	-	-	16.00	1.58	697.20	10.82	30.27	11.22	727.47	10.84
5. ค่าบริการท่องเที่ยวภายในจังหวัด	256.08	4.70	17.78	6.89	273.86	4.80	75.02	7.52	1.29	10.87	76.31	7.55	331.10	5.14	19.07	7.07	350.17	5.22
6. ค่าพาหนะเดินทางในจังหวัด	579.56	10.64	23.21	9.00	602.77	10.57	136.22	13.65	2.23	18.79	138.45	13.71	715.78	11.11	25.44	9.43	741.22	11.04
7. ค่าใช้จ่ายอื่นๆ	261.37	4.81	14.49	5.62	275.86	4.84	63.41	6.35	0.88	7.41	64.29	6.37	324.78	5.05	15.37	5.69	340.15	5.06
รวมทุกหมวดค่าใช้จ่าย	5,444.97	100.00	257.98	100.00	5,702.95	100.00	998.26	100.00	11.87	100.00	1,010.13	100.00	6,443.23	100.00	269.85	100.00	6,713.08	100.00

จำนวนผู้เยี่ยมเยือนชาวไทย จำแนกตามดินที่อยู่ปี 2548

จังหวัดนครราชสีมา(รวมเมืองโคราชและปากช่อง)

ดินที่อยู่ของผู้เยี่ยมเยือน	นักท่องเที่ยว		นักท่องเที่ยว		ผู้เยี่ยมเยือน	
	จำนวน	ร้อยละ	จำนวน	ร้อยละ	จำนวน	ร้อยละ
1. กรุงเทพมหานคร	626,861	24.63	372,936	22.37	999,797	23.73
2. ภาคกลาง	307,711	12.09	237,050	14.22	544,761	12.93
3. ภาคตะวันตก	199,544	7.84	137,689	8.26	337,233	8.01
4. ภาคตะวันออก	350,707	13.78	202,521	12.15	553,228	13.13
5. ภาคเหนือ	218,472	8.58	115,001	6.90	333,473	7.92
6. ภาคใต้	146,845	5.77	114,489	6.87	261,334	6.20
7. ภาคตะวันออกเฉียงเหนือ	695,162	27.31	487,406	29.23	1,182,568	28.08
รวม	2,545,302	100.00	1,667,092	100.00	4,212,394	100.00

จำนวนผู้เยี่ยมชมชาวต่างประเทศ จำแนกตามถิ่นที่อยู่ปี 2548

จังหวัดนครราชสีมา(รวมเมืองโคราชและปากช่อง)

ถิ่นที่อยู่ของผู้เยี่ยมชม	นักท่องเที่ยว		นักทัศนาจร		ผู้เยี่ยมชม	
	จำนวน	ร้อยละ	จำนวน	ร้อยละ	จำนวน	ร้อยละ
1. อเมริกา	9,657	12.85	2,673	19.32	12,330	13.85
2. ยุโรป	27,963	37.20	4,835	34.96	32,798	36.85
3. โอเชียเนีย	3,266	4.34	954	6.90	4,220	4.74
4. เอเชีย	30,166	40.13	4,175	30.18	34,341	38.58
5. ตะวันออกกลาง	1,231	1.64	362	2.62	1,593	1.79
6. แอฟริกา	2,889	3.84	833	6.02	3,722	4.19
รวม	75,172	100.00	13,832	100.00	89,004	100.00

จำนวนผู้เยี่ยมชม เจ้าหน้าที่ตามวัตถุประสงค์หลักของการเดินทาง ปี 2548

จังหวัดนครราชสีมา(รวมเมืองโคราชและปากช่อง)

วัตถุประสงค์หลัก ของการเดินทาง	นักท่องเที่ยว						นักทัศนาจร						ผู้เยี่ยมชม					
	ไทย	ร้อยละ	ต่างประเทศ	ร้อยละ	รวม	ร้อยละ	ไทย	ร้อยละ	ต่างประเทศ	ร้อยละ	รวม	ร้อยละ	ไทย	ร้อยละ	ต่างประเทศ	ร้อยละ	รวม	ร้อยละ
1. ท่องเที่ยว/พักผ่อน	1,869,104	73.43	68,946	91.72	1,938,050	73.96	1,315,289	78.90	13,832	100.00	1,329,121	79.07	3,184,393	75.60	82,778	93.00	3,267,171	75.96
2. ธุรกิจ	264,198	10.38	4,520	6.01	268,718	10.25	177,624	10.65	-	-	177,624	10.57	441,822	10.49	4,520	5.08	446,342	10.38
3. ปฏิบัติราชการ	75,895	2.98	197	0.26	76,092	2.90	18,406	1.10	-	-	18,406	1.09	94,301	2.24	197	0.22	94,498	2.20
4. ประชุม/สัมมนา	254,715	10.01	1,125	1.50	255,840	9.76	132,780	7.96	-	-	132,780	7.90	387,495	9.20	1,125	1.26	388,620	9.03
5. ทัศนศึกษา	8,845	0.35	-	-	8,845	0.34	5,576	0.33	-	-	5,576	0.33	14,421	0.34	-	-	14,421	0.34
6. อื่น ๆ	72,545	2.85	384	0.51	72,929	2.78	17,417	1.04	-	-	17,417	1.04	89,962	2.14	384	0.43	90,346	2.10
รวมทั้งหมด	2,545,302	100.00	75,172	100.00	2,620,474	100.00	1,667,092	100.00	13,832	100.00	1,680,924	100.00	4,212,394	100.00	89,004	100.00	4,301,398	100.00

จำนวนผู้เยี่ยมชมออนไลน์ จำแนกตามอาชีพ ปี 2548

จังหวัดนครราชสีมา(รวมเมืองโคราชและปากช่อง)

อาชีพ	นักท่องเที่ยว						นักท่องเที่ยว						ผู้เยี่ยมชม					
	ไทย	ร้อยละ	ต่างประเทศ	ร้อยละ	รวม	ร้อยละ	ไทย	ร้อยละ	ต่างประเทศ	ร้อยละ	รวม	ร้อยละ	ไทย	ร้อยละ	ต่างประเทศ	ร้อยละ	รวม	ร้อยละ
1. ข้าราชการ/พนักงานรัฐวิสาหกิจ	565,893	22.23	12,267	16.32	578,160	22.06	341,677	20.50	2,253	16.29	343,930	20.46	907,570	21.55	14,520	16.31	922,090	21.44
2. นักศึกษา	288,951	11.35	10,251	13.64	299,202	11.42	206,195	12.37	2,974	21.50	209,169	12.44	495,146	11.75	13,225	14.86	508,371	11.82
3. ประกอบกิจการส่วนตัว	499,232	19.61	12,993	17.28	512,225	19.55	409,623	24.57	2,004	14.49	411,627	24.49	908,855	21.58	14,997	16.85	923,852	21.48
4. ตัวแทนขายสินค้า	74,395	2.92	7,979	10.61	82,374	3.14	28,668	1.72	974	7.04	29,642	1.76	103,063	2.45	8,953	10.06	112,016	2.60
5. แม่บ้าน	71,526	2.81	3,162	4.21	74,688	2.85	69,854	4.19	845	6.11	70,699	4.21	141,380	3.36	4,007	4.50	145,387	3.38
6. พนักงาน/ลูกจ้าง	671,647	26.39	15,723	20.92	687,370	26.23	411,748	24.70	2,823	20.41	414,571	24.66	1,083,395	25.72	18,546	20.84	1,101,941	25.62
7. เกษตรกร	114,585	4.50	41	0.05	114,626	4.37	94,963	5.70	36	0.26	94,999	5.65	209,548	4.97	77	0.09	209,625	4.87
8. อื่น ๆ	259,073	10.19	12,756	16.97	271,829	10.38	104,364	6.25	1,923	13.90	106,287	6.33	363,437	8.62	14,679	16.49	378,116	8.79
รวมทั้งหมด	2,545,302	100.00	75,172	100.00	2,620,474	100.00	1,667,092	100.00	13,832	100.00	1,680,924	100.00	4,212,394	100.00	89,004	100.00	4,301,398	100.00

จำนวนผู้เยี่ยมชมออนไลน์ จำแนกตามอายุปี 2548

จังหวัดนครราชสีมา(รวมเมืองโคราชและปากช่อง)

อายุ (ปี)	นักท่องเที่ยว						นักทัศนาจร						ผู้เยี่ยมชม					
	ไทย	ร้อยละ	ต่างประเทศ	ร้อยละ	รวม	ร้อยละ	ไทย	ร้อยละ	ต่างประเทศ	ร้อยละ	รวม	ร้อยละ	ไทย	ร้อยละ	ต่างประเทศ	ร้อยละ	รวม	ร้อยละ
1. 15 - 24 ปี	421,503	16.56	10,865	14.45	432,368	16.50	299,648	17.97	2,525	18.25	302,173	17.98	721,151	17.12	13,390	15.04	734,541	17.08
2. 25 - 34 ปี	1,156,980	45.46	25,245	33.58	1,182,225	45.11	528,394	31.70	4,149	30.00	532,543	31.68	1,685,374	40.01	29,394	33.03	1,714,768	39.87
3. 35 - 44 ปี	577,691	22.70	15,239	20.27	592,930	22.63	428,184	25.68	2,723	19.69	430,907	25.64	1,005,875	23.88	17,962	20.18	1,023,837	23.80
4. 45 - 54 ปี	265,841	10.44	11,022	14.66	276,863	10.57	222,307	13.34	2,318	16.76	224,625	13.36	488,148	11.59	13,340	14.99	501,488	11.66
5. 55 - 64 ปี	52,591	2.07	7,924	10.54	60,515	2.31	76,823	4.61	872	6.30	77,695	4.62	129,414	3.07	8,796	9.88	138,210	3.21
6. มากกว่า 64 ปี	70,696	2.77	4,877	6.50	75,573	2.88	111,736	6.70	1,245	9.00	112,981	6.72	182,432	4.33	6,122	6.88	188,554	4.38
รวม	2,545,302	100.00	75,172	100.00	2,620,474	100.00	1,667,092	100.00	13,832	100.00	1,680,924	100.00	4,212,394	100.00	89,004	100.00	4,301,398	100.00
อายุเฉลี่ย	34.29		38.95		34.43		37.17		38.54		37.18		35.43		38.88		35.50	

จำนวนผู้เยี่ยมชมออนไลน์ จำแนกตามเพศ ปี 2548

จังหวัดนครราชสีมา(รวมเมืองโคราชและปากช่อง)

เพศ	นักท่องเที่ยว						นักทัศนจร						ผู้เยี่ยมชม					
	ไทย	ร้อยละ	ต่างประเทศ	ร้อยละ	รวม	ร้อยละ	ไทย	ร้อยละ	ต่างประเทศ	ร้อยละ	รวม	ร้อยละ	ไทย	ร้อยละ	ต่างประเทศ	ร้อยละ	รวม	ร้อยละ
ชาย	1,484,202	58.31	46,948	62.45	1,531,150	58.43	859,470	51.56	6,748	48.79	866,218	51.53	2,343,672	55.64	53,696	60.33	2,397,368	55.73
หญิง	1,061,100	41.69	28,224	37.55	1,089,324	41.57	807,622	48.44	7,084	51.21	814,706	48.47	1,868,722	44.36	35,308	39.67	1,904,030	44.27
รวม	2,545,302	100.00	75,172	100.00	2,620,474	100.00	1,667,092	100.00	13,832	100.00	1,680,924	100.00	4,212,394	100.00	89,004	100.00	4,301,398	100.00

จำนวนผู้เยี่ยมชม จำนวนตามจำนวนครั้งที่เดินทางในรอบ 1 ปี ปี 2548

จังหวัดนครราชสีมา(รวมเมืองโคราชและปากช่อง)

จำนวนครั้ง ของการเดินทาง	นักท่องเที่ยว						นักทัศนาจร						ผู้เยี่ยมชม					
	ไทย	ร้อยละ	ต่างประเทศ	ร้อยละ	รวม	ร้อยละ	ไทย	ร้อยละ	ต่างประเทศ	ร้อยละ	รวม	ร้อยละ	ไทย	ร้อยละ	ต่างประเทศ	ร้อยละ	รวม	ร้อยละ
1 ครั้ง	166,523	6.54	23,467	31.22	189,990	7.25	186,204	11.17	4,197	30.34	190,401	11.33	352,727	8.37	27,664	31.08	380,391	8.84
2 ครั้ง	219,080	8.61	12,989	17.28	232,069	8.86	150,094	9.00	1,706	12.33	151,800	9.03	369,174	8.76	14,695	16.51	383,869	8.92
3 ครั้ง	255,664	10.04	7,707	10.25	263,371	10.05	191,507	11.49	1,626	11.76	193,133	11.49	447,171	10.62	9,333	10.49	456,504	10.61
4 ครั้ง	140,311	5.51	6,055	8.05	146,366	5.59	127,525	7.65	739	5.34	128,264	7.63	267,836	6.36	6,794	7.63	274,630	6.38
5 ครั้ง	241,583	9.49	4,921	6.55	246,504	9.41	182,465	10.95	785	5.68	183,250	10.90	424,048	10.07	5,706	6.41	429,754	9.99
มากกว่า 5 ครั้ง	1,522,141	59.81	20,033	26.65	1,542,174	58.84	829,297	49.74	4,779	34.55	834,076	49.62	2,351,438	55.82	24,812	27.88	2,376,250	55.26
รวม	2,545,302	100.00	75,172	100.00	2,620,474	100.00	1,667,092	100.00	13,832	100.00	1,680,924	100.00	4,212,394	100.00	89,004	100.00	4,301,398	100.00
จำนวนครั้งเฉลี่ย/ปี	4.82	-	3.21	-	4.78	-	4.47	-	3.47	-	4.47	-	4.68	-	3.25	-	4.65	-

จำนวนผู้เยี่ยมชมออนไลน์ จำแนกตามจำนวนผู้ร่วมเดินทาง ปี 2548

จังหวัดนครราชสีมา(รวมเมืองโคราชและปากช่อง)

จำนวนผู้ร่วมเดินทาง	นักท่องเที่ยว						นักทัศนาจร						ผู้เยี่ยมชม					
	ไทย	ร้อยละ	ต่างประเทศ	ร้อยละ	รวม	ร้อยละ	ไทย	ร้อยละ	ต่างประเทศ	ร้อยละ	รวม	ร้อยละ	ไทย	ร้อยละ	ต่างประเทศ	ร้อยละ	รวม	ร้อยละ
1 คน	330,780	13.00	17,167	22.84	347,947	13.28	254,154	15.25	2,405	17.39	256,559	15.26	584,934	13.89	19,572	21.99	604,506	14.05
2 คน	706,719	27.77	29,926	39.81	736,645	28.11	355,972	21.35	3,384	24.47	359,356	21.38	1,062,691	25.23	33,310	37.43	1,096,001	25.48
3 คน	384,215	15.10	8,341	11.10	392,556	14.98	195,138	11.71	1,335	9.65	196,473	11.69	579,353	13.75	9,676	10.87	589,029	13.69
4 คน	287,797	11.31	6,996	9.31	294,793	11.25	204,887	12.29	1,050	7.59	205,937	12.25	492,684	11.70	8,046	9.04	500,730	11.64
5 คน	224,860	8.83	3,181	4.23	228,041	8.70	155,683	9.34	699	5.05	156,382	9.30	380,543	9.03	3,880	4.36	384,423	8.94
มากกว่า 5 คน	610,931	23.99	9,561	12.71	620,492	23.68	501,258	30.06	4,959	35.85	506,217	30.12	1,112,189	26.40	14,520	16.31	1,126,709	26.20
รวม	2,545,302	100.00	75,172	100.00	2,620,474	100.00	1,667,092	100.00	13,832	100.00	1,680,924	100.00	4,212,394	100.00	89,004	100.00	4,301,398	100.00
จำนวนคน/ครั้ง	3.47	-	2.70	-	3.45	-	3.69	-	3.66	-	3.69	-	3.56	-	2.85	-	3.55	-

จำนวนผู้เยี่ยมชมออนไลน์ จำแนกตามความสัมพันธ์กับผู้ร่วมเดินทาง ปี 2548

จังหวัดนครราชสีมา(รวมเมืองโคราชและปากช่อง)

ความสัมพันธ์ ภายในกลุ่ม	นักท่องเที่ยว						นักทัศนาจร						ผู้เยี่ยมชม					
	ไทย	ร้อยละ	ต่างประเทศ	ร้อยละ	รวม	ร้อยละ	ไทย	ร้อยละ	ต่างประเทศ	ร้อยละ	รวม	ร้อยละ	ไทย	ร้อยละ	ต่างประเทศ	ร้อยละ	รวม	ร้อยละ
เดินทางคนเดียว	330,780	13.00	17,167	22.84	347,947	13.28	254,154	15.25	2,405	17.39	256,559	15.26	584,934	13.89	19,572	21.99	604,506	14.05
กลุ่มครอบครัว	802,091	31.51	20,681	27.51	822,772	31.40	493,859	29.62	3,434	24.83	497,293	29.58	1,295,950	30.77	24,115	27.09	1,320,065	30.69
กลุ่มญาติ	274,439	10.78	5,952	7.92	280,391	10.70	177,540	10.65	1,205	8.71	178,745	10.63	451,979	10.73	7,157	8.04	459,136	10.67
กลุ่มเพื่อน	1,137,992	44.71	31,372	41.73	1,169,364	44.62	741,539	44.48	6,788	49.07	748,327	44.53	1,879,531	44.61	38,160	42.88	1,917,691	44.59
รวม	2,545,302	100.00	75,172	100.00	2,620,474	100.00	1,667,092	100.00	13,832	100.00	1,680,924	100.00	4,212,394	100.00	89,004	100.00	4,301,398	100.00

จำนวนผู้เยี่ยมชม จำแนกตามจำนวนจังหวัดที่รวมอยู่ในการเดินทางแต่ละครั้ง ปี 2548

จังหวัดนครราชสีมา(รวมเมืองโคราชและปากช่อง)

จำนวนจังหวัดที่ รวมอยู่ในการเดินทาง	นักท่องเที่ยว						นักทัศนาจร						ผู้เยี่ยมชม					
	ไทย	ร้อยละ	ต่างประเทศ	ร้อยละ	รวม	ร้อยละ	ไทย	ร้อยละ	ต่างประเทศ	ร้อยละ	รวม	ร้อยละ	ไทย	ร้อยละ	ต่างประเทศ	ร้อยละ	รวม	ร้อยละ
1 จังหวัด	1,482,282	58.24	30,665	40.79	1,512,947	57.74	1,032,991	61.96	6,632	47.95	1,039,623	61.85	2,515,273	59.71	37,297	41.90	2,552,570	59.34
2 จังหวัด	575,422	22.61	15,443	20.54	590,865	22.55	436,904	26.21	2,460	17.78	439,364	26.14	1,012,326	24.03	17,903	20.11	1,030,229	23.95
3 จังหวัด	341,948	13.43	11,643	15.49	353,591	13.49	144,559	8.67	1,510	10.92	146,069	8.69	486,507	11.55	13,153	14.78	499,660	11.62
4 จังหวัด	99,961	3.93	4,506	5.99	104,467	3.99	28,577	1.71	643	4.65	29,220	1.74	128,538	3.05	5,149	5.79	133,687	3.11
5 จังหวัด	23,886	0.94	4,490	5.97	28,376	1.08	12,290	0.74	214	1.55	12,504	0.74	36,176	0.86	4,704	5.29	40,880	0.95
มากกว่า 5 จังหวัด	21,803	0.85	8,425	11.22	30,228	1.15	11,771	0.71	2,373	17.15	14,144	0.84	33,574	0.80	10,798	12.13	44,372	1.03
รวม	2,545,302	100.00	75,172	100.00	2,620,474	100.00	1,667,092	100.00	13,832	100.00	1,680,924	100.00	4,212,394	100.00	89,004	100.00	4,301,398	100.00
จำนวนจังหวัดเฉลี่ย/ครั้ง	1.69	-	2.49	-	1.72	-	1.55	-	2.48	-	1.56	-	1.64	-	2.49	-	1.65	-

จำนวนผู้เยี่ยมเยือน จำแนกตามระดับของรายได้ ปี 2548

จังหวัดนครราชสีมา(รวมเมืองโคราชและปากช่อง)

ระดับของรายได้	นักท่องเที่ยว						นักท่องเที่ยว						ผู้เยี่ยมเยือน					
	ไทย	ร้อยละ	ต่างประเทศ	ร้อยละ	รวม	ร้อยละ	ไทย	ร้อยละ	ต่างประเทศ	ร้อยละ	รวม	ร้อยละ	ไทย	ร้อยละ	ต่างประเทศ	ร้อยละ	รวม	ร้อยละ
1. ไม่มีรายได้	353,026	13.87	12,294	16.35	365,320	13.94	285,341	17.12	2,393	17.30	287,734	17.12	638,367	15.15	14,687	16.50	653,054	15.18
2. ต่ำกว่า 10,000 บาท	501,580	19.71	5,296	7.05	506,876	19.34	366,893	22.01	1,497	10.82	368,390	21.92	868,473	20.62	6,793	7.63	875,266	20.35
3. 10,001-15,000 บาท	643,610	25.29	8,655	11.51	652,265	24.89	408,651	24.51	2,051	14.83	410,702	24.43	1,052,261	24.98	10,706	12.03	1,062,967	24.71
4. 15,001-30,000 บาท	490,029	19.25	13,177	17.53	503,206	19.20	347,471	20.84	1,978	14.30	349,449	20.79	837,500	19.88	15,155	17.03	852,655	19.82
5. 30,001-45,000 บาท	248,082	9.75	15,320	20.38	263,402	10.05	127,257	7.63	1,741	12.59	128,998	7.67	375,339	8.91	17,061	19.17	392,400	9.12
6. 45,001-60,000 บาท	82,240	3.23	5,994	7.97	88,234	3.37	47,021	2.82	965	6.98	47,986	2.85	129,261	3.07	6,959	7.82	136,220	3.17
7. 60,001-75,000 บาท	28,473	1.12	4,825	6.42	33,298	1.27	6,171	0.37	828	5.99	6,999	0.42	34,644	0.82	5,653	6.35	40,297	0.94
8. 75,001-90,000 บาท	15,933	0.63	928	1.23	16,861	0.64	431	0.03	311	2.25	742	0.04	16,364	0.39	1,239	1.39	17,603	0.41
9. มากกว่า 90,000 บาท	182,329	7.15	8,683	11.56	191,012	7.30	77,856	4.67	2,068	14.94	79,924	4.76	260,185	6.18	10,751	12.08	270,936	6.30
รวมทั้งหมด	2,545,302	100.00	75,172	100.00	2,620,474	100.00	1,667,092	100.00	13,832	100.00	1,680,924	100.00	4,212,394	100.00	89,004	100.00	4,301,398	100.00

ข้อมูลสถานพักแรมในจังหวัดนครราชสีมา

มกราคม - ธันวาคม

	2548	2547	อัตราการเปลี่ยนแปลง
จำนวนโรงแรม(แห่ง)	124	100	+ 24.00
ในเมืองโคราช	53	36	+ 47.22
อำเภอปากช่อง	71	64	+ 10.94
จำนวนห้องพัก(ห้อง)	7,210	5,279	+ 36.58
ในเมืองโคราช	4,162	3,324	+ 25.21
อำเภอปากช่อง	3,048	1,955	+ 55.91
อัตราการเข้าพักเฉลี่ย(%)	50.93	42.31	+ 8.62
ในเมืองโคราช	51.21	51.18	+ 0.03
อำเภอปากช่อง	50.54	27.23	+ 23.31
จำนวนนักท่องเที่ยวที่พักโรงแรม(คน)	1,348,877	1,020,019	+ 32.24
ในเมืองโคราช	817,933	707,470	+ 15.61
อำเภอปากช่อง	530,944	312,549	+ 69.88
ระยะพำนักเฉลี่ย(วัน)	1.77	1.55	+ 0.22
ในเมืองโคราช	1.66	1.64	+ 0.02
อำเภอปากช่อง	1.95	1.36	+ 0.59
จำนวนคนต่อห้อง	1.93	1.83	+ 0.10
ในเมืองโคราช	1.80	1.73	+ 0.07
อำเภอปากช่อง	2.10	2.12	- 0.02

Occupancy Rate of Accommodation Establishments in Nakhon Ratchasima 2005

Month	Hotel (Muang Dist.)*					Pakchong					Grand Total		
	Group 1	Group 2	Group 3	Group 4	Group 5	Total	Group 1	Group 2	Group 3	Group 4		Group 5	Total
	January	-	76.66	-	65.31	47.98	59.21	71.99	54.54	55.03		53.37	64.78
February	-	62.00	-	53.13	27.18	42.33	44.87	41.48	44.48	38.49	28.00	40.18	41.49
March	-	63.28	-	50.35	23.26	39.83	46.92	42.48	40.98	35.43	28.00	39.03	39.52
April	-	48.24	-	42.45	34.82	39.92	37.72	40.33	40.16	36.53	30.44	37.96	39.15
May	-	55.72	-	37.89	33.73	39.51	47.59	37.04	41.02	34.60	30.33	37.29	38.64
June	-	55.76	-	44.08	33.20	41.18	29.76	29.82	30.72	22.40	24.11	26.93	35.59
Total(Jan.-Jun.)	-	60.28	-	48.87	33.36	43.67	46.48	40.95	42.07	36.80	34.28	39.67	42.10
July	-	58.24	-	54.23	45.39	50.75	46.37	50.74	47.22	55.42	55.45	51.76	51.15
August	-	62.66	-	48.57	44.78	49.61	48.72	50.00	47.02	56.41	58.97	52.33	50.68
September	-	66.52	-	53.80	41.95	50.74	58.31	55.63	54.42	54.32	55.97	55.41	52.67
October	-	68.48	-	62.62	71.57	67.70	75.05	57.89	64.66	61.36	77.55	64.29	66.26
November	-	66.80	-	63.34	61.64	63.21	70.60	66.87	68.66	64.20	73.36	67.93	65.21
December	-	70.82	-	68.89	67.23	68.50	80.90	67.73	71.72	76.52	82.95	73.38	70.56
Total(Jul.-Dec.)	-	65.59	-	58.58	55.43	58.42	63.33	58.14	58.95	61.37	67.38	60.85	59.42
Grand Total	-	62.93	-	53.72	44.40	51.21	54.90	49.55	50.51	49.09	50.83	50.54	50.93

Note : * Classified By Single-Room Rate

** Classified By Area

Rate Group

1 = Over 2,500 Bath

3 = 1,000 - 1,499 Bath

5 = Under 500 Bath

2 = 1,500 - 2,500 Bath

4 = 500 - 999 Bath

**Guest Arrivals at Accommodation Establishments in
Nakhon Ratchasima**

Nationality	January-December		
	2005	2004	Δ(%)
Thai	1,287,845	964,773	+ 33.49
Malaysia	2,258	1,153	+ 95.84
Singapore	2,929	2,080	+ 40.82
China	904	-	-
Hong Kong	732	177	+ 313.56
Japan	12,996	12,254	+ 6.06
Korea	1,773	-	-
Taiwan	2,282	341	+ 569.21
Austria	480	656	- 26.83
Belgium	640	880	- 27.27
Denmark	664	915	- 27.43
France	5,669	6,755	- 16.08
Germany	4,142	5,643	- 26.60
Italy	858	902	- 4.88
Netherlands	2,839	4,467	- 36.45
Sweden	727	777	- 6.44
Switzerland	1,978	878	+ 125.28
U.K.	4,590	3,818	+ 20.22
U.S.A.	6,478	7,370	- 12.10
Canada	850	834	+ 1.92
Middle East	285	210	+ 35.71
Australia	1,660	1,534	+ 8.21
New Zealand	687	422	+ 62.80
India	292	-	-
Russia	95	-	-
East Europe	256	-	-
Indonesia	488	-	-
Philippines	230	-	-
Finland	377	-	-
Norway	355	-	-
Spain	219	-	-
Africa	239	-	-
Myanmar	10	-	-
Israel	456	-	-
Laos	104	102	+ 1.96
Vietnam	101	-	-
Others	1,389	3,078	- 54.87
Total	1,348,877	1,020,019	+ 32.24
Thai	1,287,845	964,773	+ 33.49
Foreigners	61,032	55,246	+ 10.47

Guest Arrivals at Accommodation Establishments In Nakhon Ratchasima 2005

Total

Nationality	Total	Jan.	Feb.	Mar.	Apr.	May	Jun.	Jan.-Jun.	Jul.	Aug.	Sep.	Oct.	Nov.	Dec.	Jul.-Dec.
Thai	1,287,845	121,814	78,993	67,083	65,247	64,349	56,569	454,055	97,217	98,807	107,517	170,869	169,007	190,373	833,790
Malaysia	2,258	301	175	156	186	114	59	991	119	213	289	340	174	132	1,267
Singapore	2,929	449	393	203	148	85	82	1,360	291	316	171	235	338	218	1,569
China	904	28	32	86	53	51	48	298	92	144	81	113	31	145	606
Hong Kong	732	28	16	54	43	10	18	169	145	149	77	38	63	91	563
Japan	12,996	868	985	923	1,081	963	1,185	6,005	1,019	916	777	1,495	1,605	1,179	6,991
Korea	1,773	377	290	325	109	102	86	1,289	97	98	103	61	75	50	484
Taiwan	2,282	9	23	39	19	36	55	181	449	990	237	167	123	135	2,101
Austria	480	16	53	63	19	23	39	213	17	54	25	66	70	35	267
Belgium	640	14	56	86	43	23	17	239	59	44	67	97	46	88	401
Denmark	664	79	106	104	31	55	50	425	52	69	16	42	46	14	239
France	5,669	200	873	463	499	270	414	2,719	448	336	495	513	722	436	2,950
Germany	4,142	332	594	349	275	215	219	1,984	238	241	267	444	512	456	2,158
Italy	858	42	185	130	47	61	91	556	40	51	26	47	54	84	302
Netherlands	2,839	152	76	57	75	31	27	418	199	196	524	633	472	397	2,421
Sweden	727	63	65	37	26	26	14	231	99	85	56	81	94	81	496
Switzerland	1,978	28	133	275	79	52	45	612	275	201	181	348	190	171	1,366
U.K.	4,590	637	481	405	255	205	169	2,152	364	322	321	439	576	416	2,438
U.S.A.	6,478	1,134	708	473	217	181	200	2,913	568	340	343	840	1,022	452	3,565
Canada	850	81	87	110	33	36	71	418	88	83	58	63	61	79	432
Middle East	285	1	29	17	-	2	2	51	76	51	3	53	49	2	234
Australia	1,660	95	105	73	41	51	65	430	392	344	101	115	130	148	1,230
New Zealand	687	12	109	97	18	29	41	306	107	115	35	33	58	33	381
India	292	24	13	37	47	58	9	188	14	8	4	16	20	42	104
Russia	95	17	8	22	4	3	5	59	8	9	4	3	1	11	36
East Europe	256	5	36	4	29	32	39	145	7	15	4	31	47	7	111
Indonesia	488	-	31	3	16	1	7	58	116	87	34	45	76	72	430
Philippines	230	4	38	12	74	2	7	137	4	7	26	4	15	37	93
Finland	377	25	9	1	2	-	8	45	19	15	57	62	80	99	332
Norway	355	5	55	85	19	24	16	204	14	15	13	37	30	42	151
Spain	219	20	17	2	2	-	4	45	11	13	17	36	32	65	174
Africa	239	-	-	-	-	1	12	13	-	-	-	50	39	137	226
Myanmar	10	-	-	-	-	1	-	1	-	-	-	8	1	-	9
Israel	456	55	26	22	3	6	3	115	161	97	20	21	29	13	341
Laos	104	44	-	-	-	1	2	47	19	6	-	1	31	-	57
Vietnam	101	-	-	12	3	-	1	16	18	1	-	44	11	11	85
Others	1,389	864	251	9	19	35	43	1,221	54	33	5	16	29	31	168
Total	1,348,877	127,823	85,051	71,817	68,762	67,134	59,722	480,309	102,896	104,471	111,954	177,506	175,959	195,782	868,568

Guest Arrivals at Accommodation Establishments in Nakhon Ratchasima 2005

Muang

Nationality	Total	Jan.	Feb.	Mar.	Apr.	May	Jun.	Jan.-Jun.	Jul.	Aug.	Sep.	Oct.	Nov.	Dec.	Jul.-Dec.
Thai	780,388	81,180	56,054	40,452	39,090	38,940	40,074	295,790	60,425	56,664	61,225	108,222	90,802	107,260	484,598
Malaysia	1,499	290	151	120	164	107	53	885	92	120	166	116	66	54	614
Singapore	1,521	355	262	137	100	43	42	939	121	116	83	108	85	69	582
China	674	24	19	73	27	38	30	211	76	84	28	104	28	143	463
Hong Kong	369	7	11	49	30	2	5	104	54	55	69	11	52	24	265
Japan	10,422	701	861	631	885	777	987	4,842	838	763	582	1,107	1,307	983	5,580
Korea	250	29	44	25	10	6	12	126	22	12	2	11	41	36	124
Taiwan	371	5	7	30	4	3	3	52	85	80	45	36	25	48	319
Austria	293	4	46	49	9	9	27	144	13	19	-	32	58	27	149
Belgium	450	3	40	69	37	11	11	171	38	30	41	55	34	81	279
Denmark	400	67	91	78	20	30	28	314	23	20	-	14	23	6	86
France	4,065	177	807	402	367	205	332	2,290	236	156	180	444	504	255	1,775
Germany	2,493	190	481	241	167	115	109	1,303	98	116	113	210	364	289	1,190
Italy	549	23	141	94	28	30	49	365	17	26	20	32	43	46	184
Netherlands	1,441	128	52	38	38	9	8	273	51	58	163	378	302	216	1,168
Sweden	364	56	40	7	21	10	6	140	25	38	12	41	76	32	224
Switzerland	979	9	70	187	44	16	21	347	130	69	36	196	93	108	632
U.K.	2,470	206	377	297	128	102	62	1,172	153	118	145	300	333	249	1,298
U.S.A.	4,223	992	611	397	108	98	103	2,309	380	165	190	478	396	305	1,914
Canada	477	71	62	98	18	12	29	290	44	33	24	33	18	35	187
Middle East	144	-	21	13	-	-	-	34	42	1	-	45	21	1	110
Australia	891	65	82	44	21	11	48	271	194	161	59	60	65	81	620
New Zealand	329	11	69	85	6	5	6	182	33	47	14	16	22	15	147
India	144	8	13	34	5	3	3	66	11	6	4	16	19	22	78
Russia	36	9	-	12	2	2	1	26	-	-	2	3	-	5	10
East Europe	97	-	30	-	-	-	12	42	-	-	-	24	27	4	55
Indonesia	219	-	22	-	13	1	1	37	41	30	7	30	36	38	182
Philippines	152	-	34	8	74	2	3	121	2	7	2	4	11	5	31
Finland	186	17	1	1	-	-	-	19	-	1	8	42	63	53	167
Norway	275	5	49	77	13	18	8	170	2	8	11	37	22	25	105
Spain	154	17	11	-	-	-	4	32	6	7	14	28	28	39	122
Africa	94	-	-	-	-	1	12	13	-	-	-	28	29	24	81
Myanmar	8	-	-	-	-	1	-	1	-	-	-	7	-	-	7
Israel	258	54	24	19	2	2	1	102	67	28	11	20	25	5	156
Laos	102	44	-	-	-	1	2	47	19	6	-	-	30	-	55
Vietnam	87	-	-	12	3	-	-	15	17	1	-	43	5	6	72
Others	1,059	734	241	-	2	-	15	992	20	16	-	7	16	8	67
Total	817,933	85,481	60,824	43,779	41,436	40,610	42,107	314,237	63,375	59,061	63,256	112,338	95,069	110,597	503,696

Guest Arrivals at Accommodation Establishments in Nakhon Ratchasima 2005

Pakchong

Nationality	Total	Jan.	Feb.	Mar.	Apr.	May	Jun.	Jan.-Jun.	Jul.	Aug.	Sep.	Oct.	Nov.	Dec.	Jul.-Dec.
Thai	507,457	40,634	22,939	26,631	26,157	25,409	16,495	158,265	36,792	42,143	46,292	62,647	78,205	83,113	349,192
Malaysia	759	11	24	36	22	7	6	106	27	93	123	224	108	78	653
Singapore	1,408	94	131	66	48	42	40	421	170	200	88	127	253	149	987
China	230	4	13	13	26	13	18	87	16	60	53	9	3	2	143
Hong Kong	363	21	5	5	13	8	13	65	91	94	8	27	11	67	298
Japan	2,574	167	124	292	196	186	198	1,163	181	153	195	388	298	196	1,411
Korea	1,523	348	246	300	99	96	74	1,163	75	86	101	50	34	14	360
Taiwan	1,911	4	16	9	15	33	52	129	364	910	192	131	98	87	1,782
Austria	187	12	7	14	10	14	12	69	4	35	25	34	12	8	118
Belgium	190	11	16	17	6	12	6	68	21	14	26	42	12	7	122
Denmark	264	12	15	26	11	25	22	111	29	49	16	28	23	8	153
France	1,604	23	66	61	132	65	82	429	212	180	315	69	218	181	1,175
Germany	1,649	142	113	108	108	100	110	681	140	125	154	234	148	167	968
Italy	309	19	44	36	19	31	42	191	23	25	6	15	11	38	118
Netherlands	1,398	24	24	19	37	22	19	145	148	138	361	255	170	181	1,253
Sweden	363	7	25	30	5	16	8	91	74	47	44	40	18	49	272
Switzerland	999	19	63	88	35	36	24	265	145	132	145	152	97	63	734
U.K.	2,120	431	104	108	127	103	107	980	211	204	176	139	243	167	1,140
U.S.A.	2,255	142	97	76	109	83	97	604	188	175	153	362	626	147	1,651
Canada	373	10	25	12	15	24	42	128	44	50	34	30	43	44	245
Middle East	141	1	8	4	-	2	2	17	34	50	3	8	28	1	124
Australia	769	30	23	29	20	40	17	159	198	183	42	55	65	67	610
New Zealand	358	1	40	12	12	24	35	124	74	68	21	17	36	18	234
India	148	16	-	3	42	55	6	122	3	2	-	-	1	20	26
Russia	59	8	8	10	2	1	4	33	8	9	2	-	1	6	26
East Europe	159	5	6	4	29	32	27	103	7	15	4	7	20	3	56
Indonesia	269	-	9	3	3	-	6	21	75	57	27	15	40	34	248
Philippines	78	4	4	4	-	-	4	16	2	-	24	-	4	32	62
Finland	191	8	8	-	2	-	8	26	19	14	49	20	17	46	165
Norway	80	-	6	8	6	6	8	34	12	7	2	-	8	17	46
Spain	65	3	6	2	2	-	-	13	5	6	3	8	4	26	52
Africa	145	-	-	-	-	-	-	-	-	-	-	22	10	113	145
Myanmar	2	-	-	-	-	-	-	-	-	-	-	1	1	-	2
Israel	198	1	2	3	1	4	2	13	94	69	9	1	4	8	185
Laos	2	-	-	-	-	-	-	-	-	-	-	1	1	-	2
Vietnam	14	-	-	-	-	-	1	1	1	-	-	1	6	5	13
Others	330	130	10	9	17	35	28	229	34	17	5	9	13	23	101
Total	530,944	42,342	24,227	28,038	27,326	26,524	17,615	166,072	39,521	45,410	48,698	65,168	80,890	85,185	364,872

สถานการณ์การท่องเที่ยวจังหวัดบุรีรัมย์

สถานการณ์การท่องเที่ยวภาพรวมของจังหวัดบุรีรัมย์ จะเห็นได้ว่ามีอัตราการเพิ่มขึ้นร้อยละ 7.07 โดยเป็นชาวต่างชาติเพิ่มขึ้นร้อยละ 53.68 เพิ่มขึ้นทั้งนักท่องเที่ยว และนักท่องเที่ยวในทิศทางที่สดใสขึ้น ส่วนผู้เยี่ยมเยือนชาวไทยเพิ่มขึ้นร้อยละ 5.74 ซึ่งยังมีการเติบโตอย่างต่อเนื่องเช่นกัน สำหรับแหล่งท่องเที่ยวที่นักท่องเที่ยวนิยมเดินทางส่วนใหญ่เป็นอุทยานประวัติศาสตร์พนมรุ้ง ปราสาทหินเมืองต่ำ ซึ่งแหล่งท่องเที่ยวที่นี้นอกจากมีความสวยงาม และมีประวัติศาสตร์ที่น่าสนใจ อีกทั้งภาครัฐ/เอกชน ยังจัดกิจกรรมส่งเสริมการท่องเที่ยวเพื่อกระตุ้นให้เกิดการท่องเที่ยวทั้งปี อาทิ เป็นแหล่งการศึกษาของนักเรียนนักศึกษาเพื่อเพิ่มความรู้ทางด้านประวัติศาสตร์ไทย การจัดประเพณีขึ้นเขาพนมรุ้งในช่วงเดือนเมษายนของทุกปี นอกจากนั้นแล้วยังมีกลุ่มประชุม/สัมมนา ที่เดินทางเข้ามาจัดประชุมในพื้นที่อย่างต่อเนื่อง รวมทั้งที่เดินทางมาศึกษาดูงานจากต่างประเทศ อาทิ อินโดนีเซีย มาเลเซีย สิงคโปร์ และปากีสถาน เป็นต้น และการเดินทางท่องเที่ยวกับบริษัทนำเที่ยวจะมีแหล่งท่องเที่ยวหลักคือปราสาทหินพนมรุ้ง และปราสาทหินเมืองต่ำ จะเป็นแหล่งที่ได้รับความสนใจมากที่สุด

เมื่อพิจารณาถึงการเข้าพักในพื้นที่ของบุรีรัมย์มีสัดส่วนถึงร้อยละ 52.90 ของนักท่องเที่ยวชาวไทยที่เข้าพักบ้านญาติ/เพื่อน แต่ชาวต่างประเทศจะนิยมพักโรงแรมร้อยละ 75.85 จะเห็นได้ว่าการเดินทางท่องเที่ยวของพื้นที่นี้ ร้อยละ 59.73 เพื่อท่องเที่ยว/พักผ่อน รองลงมาเป็นการเยี่ยมญาติถึงร้อยละ 22.32 โดยเฉพาะชาวไทยมีสัดส่วนมากกว่าชาวต่างชาติ สำหรับลักษณะของการใช้จ่ายส่วนใหญ่จะใช้จ่ายในเรื่องของค่าซื้อสินค้าของที่ระลึก ค่าอาหารและเครื่องดื่ม ค่าที่พัก ตามลำดับ โดยนักท่องเที่ยวจะมีค่าใช้จ่ายเฉลี่ยต่อคนประมาณ 573.39 บาท เพิ่มขึ้นร้อยละ 9.46 คิดเป็นรายได้จำนวน 784.69 ล้านบาท ส่วนนักท่องเที่ยวมีค่าใช้จ่ายเฉลี่ยประมาณ 369.45 บาท เพิ่มขึ้นร้อยละ 13.01 ก่อให้เกิดรายได้หมุนเวียนในแหล่งท่องเที่ยวจำนวน 138.18 ล้านบาท ดังนั้น ผู้เยี่ยมเยือนจะมีค่าใช้จ่ายเฉลี่ยต่อคนประมาณ 530.32 ล้านบาท เพิ่มขึ้นร้อยละ 21.80 เมื่อรวมรายได้ที่เกิดจากการท่องเที่ยวทั้งสิ้น จำนวน 938.92 ล้านบาท เพิ่มขึ้นร้อยละ 7.46 และส่วนใหญ่จะมาจากผู้เยี่ยมเยือนชาวไทยเป็นหลัก

สำหรับสถานการณ์พักรม พบว่ามีจำนวนโรงแรมทั้งสิ้น 26 แห่ง เพิ่มขึ้นร้อยละ 85.71 โดยจะเพิ่มในโรงแรมระดับราคาต่ำกว่า 500 บาท ดังนั้น จึงทำให้จำนวนห้องพักเพิ่มขึ้นเป็น 993 ห้อง เพิ่มขึ้นร้อยละ 32.22 โดยมีอัตราการเข้าพักเฉลี่ยร้อยละ 55.32 เพิ่มขึ้นร้อยละ 4.26 และช่วงเวลาที่นักท่องเที่ยวเข้าพักเฉลี่ยตั้งแต่ร้อยละ 60 คือ เดือนเมษายน กรกฎาคม และสิงหาคม เป็นต้น สำหรับนักท่องเที่ยวชาวต่างชาติที่เดินทางเข้าพักในพื้นที่สามารถแยกเป็นรายสัญชาติ ได้แก่ อังกฤษ ฝรั่งเศส เยอรมนี อเมริกา และเนเธอร์แลนด์ ตามลำดับ



Internal Tourism in Buriram

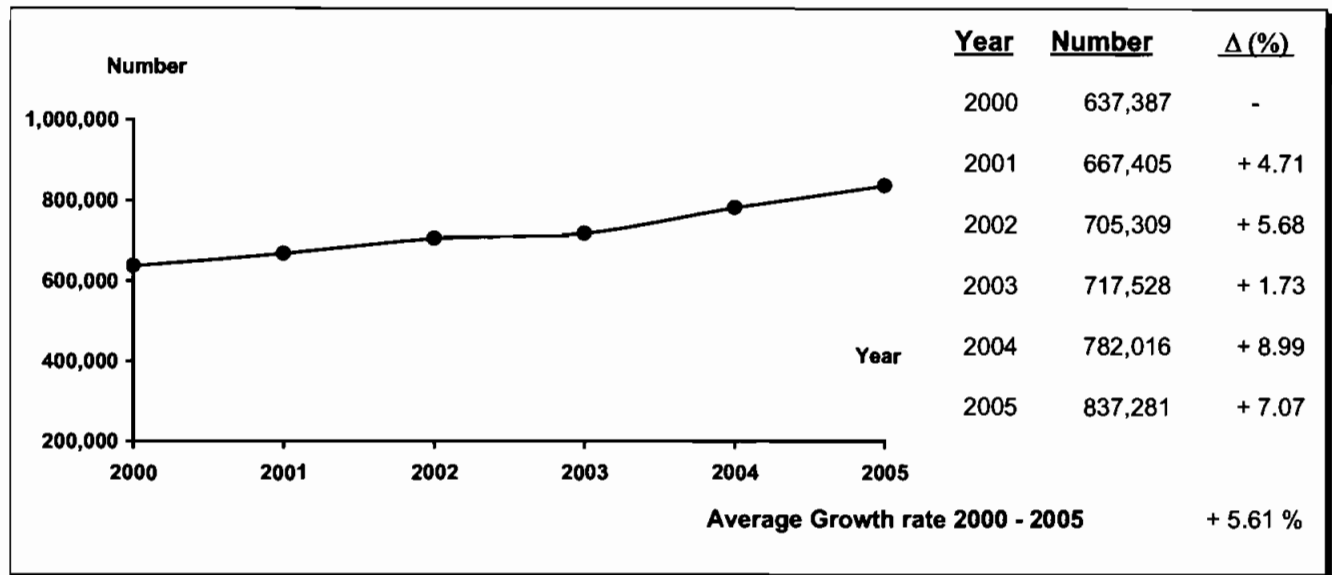

Profile

2005	2004	% Δ
------	------	-----

2005	2004	% Δ
------	------	-----

Visitors

	2005	2004	% Δ
Thai	803,993	760,356	+ 5.74
Foreigners	33,288	21,660	+ 53.68

Sex

	2005	2004	% Δ
Male	419,142	467,922	- 10.42
Female	418,139	314,094	+ 33.13

Age

	2005	2004	% Δ
Under 25	195,759	157,841	+ 24.02
25 - 34	287,041	246,231	+ 16.57
35 - 44	222,387	219,448	+ 1.34
45 - 54	86,975	111,343	- 21.89
55 and over	45,119	47,153	- 4.31

Travel Arrangement

	2005	2004	% Δ
Group Tour	149,041	15,656	+ 851.97
Non Group Tour	688,240	766,360	- 10.19

Mode of transport

	2005	2004	% Δ
Plane	4,267	4,326	- 1.36
Train	131,365	145,421	- 9.67
Bus	207,217	87,362	+ 137.19
Automobile	494,432	544,907	- 9.26
Others	-	-	-

Average Expenditures (person/day)

	2005	2004	% Δ
Total	530.32	435.39	+ 21.80
Accommodation	107.08	69.46	+ 54.16
Food and Beverage	118.02	111.88	+ 5.49
Shopping and Souvenirs	118.10	117.85	+ 0.21
Entertainment	40.55	12.33	+ 228.87
Sightseeing/	127.22	105.92	+ 20.11
Local Transport	-	-	-
Miscellaneous	19.35	17.95	+ 7.80

Purpose of Visit

	2005	2004	% Δ
Holiday	686,984	300,664	+ 128.49
Business	63,366	75,381	- 15.94
Official Visit	27,648	23,277	+ 18.78
Convention	51,530	4,824	+ 968.20
Others	7,753	377,870	- 97.95

Average Length of Stay

2005	2004	% Δ
3.02	3.37	-

Revenue (Million Baht)

	2005	2004	% Δ
Thai	916.70	864.90	+ 5.99
Foreigners	22.22	8.81	+ 152.21

Internal Tourism in Buriram 2004 - 2005

Type of Data	2004	Δ (%)	2005	Δ (%)
Visitor	782,016	+ 8.99	837,281	+ 7.07
Thai	760,356	+ 9.56	803,993	+ 5.74
Foreigners	21,660	- 7.90	33,288	+ 53.68
Tourist	429,699	+ 13.86	463,265	+ 7.81
Thai	427,928	+ 14.14	457,522	+ 6.92
Foreigners	1,771	- 28.27	5,743	+ 224.28
Excursionist	352,317	+ 3.58	374,016	+ 6.16
Thai	332,428	+ 4.18	346,471	+ 4.22
Foreigners	19,889	- 5.51	27,545	+ 38.49
Average Length of Stay (Day)	3.37	0	3.02	
Thai	3.37	0	3.02	
Foreigners	2.79	0	2.77	
Average Expenditure (Baht/Person/Day)				
Visitor	435.39	+ 3.09	530.32	+ 21.80
Thai	439.16	+ 3.05	530.79	+ 20.86
Foreigners	302.77	- 1.78	511.32	+ 68.88
Tourist	523.82	+ 2.02	573.39	+ 9.46
Thai	523.55	+ 2.10	570.91	+ 9.05
Foreigners	710.37	+ 1.43	789.44	+ 11.13
Excursionist	326.92	+ 1.99	369.45	+ 13.01
Thai	330.54	+ 1.90	370.95	+ 12.23
Foreigners	266.48	+ 1.61	350.70	+ 31.60
Revenue (Million Baht)				
Visitor	873.71	+ 17.34	938.92	+ 7.46
Thai	864.90	+ 17.81	916.70	+ 5.99
Foreigners	8.81	- 16.10	22.22	+ 152.21
ACCOMMODATION ESTABLISHMENTS				
Establishments	14	+ 40.00	26	+ 85.71
Rooms	751	+ 31.29	993	+ 32.22
Occupancy Rate (%)	51.06	- 4.28	55.32	+ 4.26
Average Length of Stay (Day)	1.54	-	1.74	-
Number of Guest Arrivals	173,101	+ 29.98	211,200	+ 22.01
Thai	171,520	+ 31.11	206,844	+ 20.59
Foreigners	1,581	- 32.78	4,356	+ 175.52

สรุปข้อมูลผู้เยี่ยมเยือน ปี 2548

จังหวัดบุรีรัมย์

รายการข้อมูล		ไทย	ต่างประเทศ	รวม
จำนวนผู้เยี่ยมเยือน		803,993	33,288	837,281
นักท่องเที่ยว		457,522	5,743	463,265
นักท่องเที่ยว		346,471	27,545	374,016
จำนวนผู้เยี่ยมเยือนจำแนกตามพาหนะการเดินทาง		803,993	33,288	837,281
ประเภท การเดินทาง	เครื่องบิน	2,065	2,202	4,267
	รถไฟ	129,093	2,272	131,365
	รถโดยสารประจำทาง	202,319	4,898	207,217
	รถส่วนตัว	470,516	23,916	494,432
	อื่น ๆ	-	-	-
จำนวนนักท่องเที่ยวจำแนกตามประเภทที่พัก		457,522	5,743	463,265
โรงแรม/เกสต์เฮาส์/บังกะโล/รีสอร์ท		206,844	4,356	211,200
บ้านญาติ/เพื่อน		242,018	1,387	243,405
ที่พักในอุทยานฯ		-	-	-
บ้านรับรองฯ		5,136	-	5,136
อื่น ๆ		3,524	-	3,524
ระยะเวลาพำนักเฉลี่ยของนักท่องเที่ยว(วัน)		3.02	2.77	3.02
ค่าใช้จ่ายเฉลี่ย/คน/วัน(บาท)		530.79	511.32	530.32
นักท่องเที่ยว		570.91	789.44	573.39
นักท่องเที่ยว		370.95	350.70	369.45
รายได้(ล้านบาท)		916.70	22.22	938.92
นักท่องเที่ยว		788.18	12.56	800.74
นักท่องเที่ยว		128.52	9.66	138.18
จำนวนครั้งเฉลี่ยของการเดินทางในรอบปี(ครั้ง)		4.08	3.27	4.05
นักท่องเที่ยว		4.69	3.45	4.68
นักท่องเที่ยว		3.27	3.24	3.27

หมายเหตุ : ปี 2548 ค่าใช้จ่ายเฉลี่ยรายหมวดเป็นข้อมูลจากการสำรวจนักท่องเที่ยว ณ จุดเดินทางออกของจังหวัดนี้ โดยไม่นับรวมค่าพาหนะเดินทางระหว่างจังหวัด

และค่าใช้จ่ายบางหมวดที่มีการปรับค่าอื่น ๆ ประกอบเช่นค่าที่พัก ปรับตามอัตราการแลกเปลี่ยน ค่าอาหาร/เครื่องดื่มปรับตามค่าดัชนีผู้บริโภค ค่าบริการเดินทาง/
ค่าพาหนะการเดินทางปรับตามอัตราการเปลี่ยนแปลงค่าบริการนำเที่ยว ราคาน้ำมัน เป็นต้น

สรุปข้อมูลผู้เยี่ยมเยือน ปี 2548

จัดการเดินทางมาเอง

จังหวัดบุรีรัมย์

รายการข้อมูล		ไทย	ต่างประเทศ	รวม
จำนวนผู้เยี่ยมเยือน		668,121	20,119	688,240
นักท่องเที่ยว		439,680	4,858	444,538
นักทัศนาจร		228,441	15,261	243,702
จำนวนผู้เยี่ยมเยือนจำแนกตามพาหนะการเดินทาง		668,121	20,119	688,240
ประเภท การเดินทาง	เครื่องบิน	2,065	2,202	4,267
	รถไฟ	129,093	2,272	131,365
	รถโดยสารประจำทาง	202,319	4,898	207,217
	รถส่วนตัว	334,644	10,747	345,391
	อื่น ๆ	-	-	-
จำนวนนักท่องเที่ยวจำแนกตามประเภทที่พัก		439,680	4,858	444,538
โรงแรม/เกสต์เฮาส์/บังกะโล/รีสอร์ท		189,002	3,471	192,473
บ้านญาติ/เพื่อน		242,018	1,387	243,405
ที่พักในอุทยานฯ		-	-	-
บ้านรับรองฯ		5,136	-	5,136
อื่น ๆ		3,524	-	3,524
ระยะเวลาพำนักเฉลี่ยของนักท่องเที่ยว(วัน)		3.10	3.04	3.10
ค่าใช้จ่ายเฉลี่ย/คน/วัน(บาท)		544.73	556.19	544.95
นักท่องเที่ยว		567.97	786.04	570.32
นักทัศนาจร		406.23	333.54	401.68
รายได้(ล้านบาท)		865.87	16.71	882.58
นักท่องเที่ยว		773.07	11.62	784.69
นักทัศนาจร		92.80	5.09	97.89
จำนวนครั้งเฉลี่ยของการเดินทางในรอบปี(ครั้ง)		4.53	4.08	4.80
นักท่องเที่ยว		4.81	3.58	4.01
นักทัศนาจร		4.00	4.23	4.52

หมายเหตุ : ปี 2548 ค่าใช้จ่ายเฉลี่ยรายหมวดเป็นข้อมูลจากการสำรวจนักท่องเที่ยว ณ จุดเดินทางออกของจังหวัดนี้ โดยไม่นับรวมค่าพาหนะเดินทางระหว่างจังหวัด

และค่าใช้จ่ายบางหมวดที่มีการปรับค่าอื่น ๆ ประกอบเช่นค่าที่พัก ปรับตามอัตราแลกเปลี่ยน ค่าอาหาร/เครื่องดื่มปรับตามค่าดัชนีผู้บริโภค ค่าบริการเดินทาง/ค่าพาหนะการเดินทางปรับตามอัตราแลกเปลี่ยนแปลงค่าบริการนำเที่ยว ราคาน้ำมัน เป็นต้น

สรุปข้อมูลผู้เยี่ยมเยือน ปี 2548

จัดการเดินทางโดยผ่านบริษัทนำเที่ยว

จังหวัดบุรีรัมย์

รายการข้อมูล		ไทย	ต่างประเทศ	รวม
จำนวนผู้เยี่ยมเยือน		135,872	13,169	149,041
นักท่องเที่ยว		17,842	885	18,727
นักท่องเที่ยว		118,030	12,284	130,314
จำนวนผู้เยี่ยมเยือนจำแนกตามพาหนะการเดินทาง		135,872	13,169	149,041
ประเภท การเดินทาง	เครื่องบิน	-	-	-
	รถไฟ	-	-	-
	รถโดยสารประจำทาง	-	-	-
	รถส่วนตัว	135,872	13,169	149,041
	อื่น ๆ	-	-	-
จำนวนนักท่องเที่ยวจำแนกตามประเภทที่พัก		17,842	885	18,727
โรงแรม/เกสต์เฮาส์/บังกะโล/รีสอร์ท		17,842	885	18,727
บ้านญาติ/เพื่อน		-	-	-
ที่พักในอุทยานฯ		-	-	-
บ้านรับรองฯ		-	-	-
อื่น ๆ		-	-	-
ระยะเวลาทำนุกิจเฉลี่ยของนักท่องเที่ยว(วัน)		1.09	1.27	1.10
ค่าใช้จ่ายเฉลี่ย/คน/วัน(บาท)		369.69	410.86	373.35
นักท่องเที่ยว		776.19	834.07	779.36
นักท่องเที่ยว		302.64	372.02	309.17
รายได้(ล้านบาท)		50.83	5.51	56.34
นักท่องเที่ยว		15.11	0.94	16.05
นักท่องเที่ยว		35.72	4.57	40.29
จำนวนครั้งเฉลี่ยของการเดินทางในรอบปี(ครั้ง)		1.87	2.05	1.88
นักท่องเที่ยว		1.85	2.76	1.89
นักท่องเที่ยว		1.87	2.00	1.88

หมายเหตุ : ปี 2548 ค่าใช้จ่ายเฉลี่ยรายหมวดเป็นข้อมูลจากการสำรวจนักท่องเที่ยว ณ จุดเดินทางออกของจังหวัดนี้ โดยไม่นับรวมค่าพาหนะเดินทางระหว่างจังหวัด

และค่าใช้จ่ายของหมวดกิจการปรับค่าอื่นๆประกอบเช่นค่าที่พัก ปรับตามอัตราแลกเปลี่ยน ค่าอาหาร/เครื่องดื่มปรับตามค่าดัชนีผู้บริโภค ค่าบริการเดินทาง/
ค่าพาหนะการเดินทางปรับตามอัตราแลกเปลี่ยนแปลงค่าบริการนำเที่ยว ราคาน้ำมัน เป็นต้น

จำนวนผู้เยี่ยมชมื่อนำแนกตามสถานที่พัก และพาหนะการเดินทาง ปี 2548
จังหวัดบุรีรัมย์

รายการ	พาหนะการเดินทาง	ประเภทที่พัก					นักท่องเที่ยว	นักท่องเที่ยว	ผู้เยี่ยมชม
		โรงแรม/เกสต์เฮาส์/บังกะโล/รีสอร์ท	บ้านญาติ/เพื่อน	ที่พักในอุทยานฯ	บ้านพักรับรอง	อื่นๆ			
ประเภทการเดินทาง	เครื่องบิน - ไทย	2,065	-	-	-	-	2,065	-	2,065
	- ต่างประเทศ	919	501	-	-	-	1,420	782	2,202
	รวม	2,984	501	-	-	-	3,485	782	4,267
	รถไฟ - ไทย	28,555	64,366	-	1,687	1,032	95,640	33,453	129,093
	- ต่างประเทศ	297	-	-	-	-	297	1,975	2,272
	รวม	28,852	64,366	-	1,687	1,032	95,937	35,428	131,365
	รถโดยสาร - ไทย	59,078	97,551	-	-	1,032	157,661	44,658	202,319
	- ต่างประเทศ	1,235	409	-	-	-	1,644	3,254	4,898
	รวม	60,313	97,960	-	-	1,032	159,305	47,912	207,217
	รถส่วนตัว - ไทย	117,146	80,101	-	3,449	1,460	202,156	268,360	470,516
	- ต่างประเทศ	1,905	477	-	-	-	2,382	21,534	23,916
	รวม	119,051	80,578	-	3,449	1,460	204,538	289,894	494,432
	อื่นๆ - ไทย	-	-	-	-	-	-	-	-
	- ต่างประเทศ	-	-	-	-	-	-	-	-
	รวม	-	-	-	-	-	-	-	-
รวมทั้งหมด	- ไทย	206,844	242,018	-	5,136	3,524	457,522	346,471	803,993
- ต่างประเทศ	4,356	1,387	-	-	-	5,743	27,545	33,288	
รวม	211,200	243,405	-	5,136	3,524	463,265	374,016	837,281	

หมายเหตุ : ผู้เยี่ยมชม : นักท่องเที่ยวและนักท่องเที่ยว นักท่องเที่ยว : ผู้เยี่ยมชมที่ค้างคืน นักทัศนาจร : ผู้เยี่ยมชมที่ไม่ค้างคืน

จำนวนผู้เยี่ยมชม จำนวนตามพาหนะเดินทาง ปี 2548

จังหวัดบุรีรัมย์

พาหนะเดินทาง		นักท่องเที่ยว						นักท่องเที่ยว						ผู้เยี่ยมชม					
		ไทย	ร้อยละ	ต่างประเทศ	ร้อยละ	รวม	ร้อยละ	ไทย	ร้อยละ	ต่างประเทศ	ร้อยละ	รวม	ร้อยละ	ไทย	ร้อยละ	ต่างประเทศ	ร้อยละ	รวม	ร้อยละ
ประเภทการเดินทาง	เครื่องบิน	2,065	0.45	1,420	24.73	3,485	0.75	-	-	782	2.84	782	0.21	2,065	0.26	2,202	6.61	4,267	0.51
	รถไฟ	95,640	20.90	297	5.17	95,937	20.71	33,453	9.66	1,975	7.17	35,428	9.47	129,093	16.06	2,272	6.83	131,365	15.69
	รถโดยสาร	157,661	34.46	1,644	28.63	159,305	34.39	44,658	12.89	3,254	11.81	47,912	12.81	202,319	25.16	4,898	14.71	207,217	24.75
	รถส่วนตัว	202,156	44.19	2,382	41.47	204,538	44.15	268,360	77.45	21,534	78.18	289,894	77.51	470,516	58.52	23,916	71.85	494,432	59.05
	อื่นๆ	-	-	-	-	-	-	-	-	-	-	-	-	-	-	-	-	-	-
รวมทั้งหมด		457,522	100.00	5,743	100.00	463,265	100.00	346,471	100.00	27,545	100.00	374,018	100.00	803,993	100.00	33,288	100.00	837,281	100.00

จำนวนนักท่องเที่ยว จำแนกตามสถานที่พัก ปี 2548

จังหวัดบุรีรัมย์

สถานที่พัก	นักท่องเที่ยว					
	ไทย	ร้อยละ	ต่างประเทศ	ร้อยละ	รวม	ร้อยละ
1. โรงแรม/เกสต์เฮาส์/บังกาโล/รีสอร์ท	206,844	45.21	4,356	75.85	211,200	45.59
2. บ้านญาติ/บ้านเพื่อน	242,018	52.90	1,387	24.15	243,405	52.54
3. ที่พักในอุทยานแห่งชาติ	-	-	-	-	-	-
4. บ้านพักรับรองของทางราชการ	5,136	1.12	-	-	5,136	1.12
5. อื่น ๆ	3,524	0.77	-	-	3,524	0.75
รวม	457,522	100.00	5,743	100.00	463,265	100.00

ระยะทำนั้กเฉลี่ยของนักท่องเที่ยว จำแนกตามสถานที่พัก ปี 2548

จังหวัดบุรีรัมย์

สถานที่พัก	นักท่องเที่ยว		
	ไทย	ต่างประเทศ	รวมทั้งหมด
1. โรงแรม/เกสต์เฮาส์/บังกาโล/รีสอร์ท	2.05	2.52	2.06
2. บ้านญาติ/บ้านเพื่อน	3.89	-	3.88
3. ที่พักในอุทยานแห่งชาติ	-	-	-
4. บ้านพักรับรองของทางราชการ	2.07	-	2.07
5. อื่น ๆ	2.71	-	2.71

ค่าใช้จ่ายเฉลี่ยต่อคนต่อวันของผู้เยี่ยมชม จำนวนตามหมวดค่าใช้จ่ายต่างๆ ปี 2548

จังหวัดบุรีรัมย์

(หน่วย : บาท/คน/วัน)

หมวดค่าใช้จ่าย	นักท่องเที่ยว						นักท่องเที่ยว						ผู้เยี่ยมชม					
	ไทย	ร้อยละ	ต่างประเทศ	ร้อยละ	รวม	ร้อยละ	ไทย	ร้อยละ	ต่างประเทศ	ร้อยละ	รวม	ร้อยละ	ไทย	ร้อยละ	ต่างประเทศ	ร้อยละ	รวม	ร้อยละ
1. ค่าที่พัก	134.24	23.51	267.13	33.84	135.76	23.68	-	-	-	-	-	-	107.31	20.22	97.80	19.13	107.08	20.19
2. ค่าอาหารและเครื่องดื่ม	120.32	21.08	156.51	19.83	120.73	21.06	107.14	28.88	117.26	33.44	107.88	29.20	117.68	22.17	131.63	25.74	118.02	22.25
3. ค่าซื้อสินค้าและของที่ระลึก	117.52	20.58	94.28	11.94	117.25	20.45	125.18	33.75	71.88	20.50	121.25	32.82	119.05	22.43	80.08	15.66	118.10	22.27
4. ค่าใช้จ่ายเพื่อความบันเทิง	50.65	8.87	66.62	8.44	50.83	8.86	2.25	0.61	0.73	0.21	2.14	0.58	40.94	7.71	24.85	4.86	40.55	7.65
5. ค่าบริการท่องเที่ยวภายในจังหวัด	42.61	7.46	74.80	9.48	42.97	7.49	33.16	8.94	53.37	15.22	34.65	9.38	40.71	7.67	61.21	11.97	41.21	7.77
6. ค่าพาหนะเดินทางในจังหวัด	85.90	15.05	106.22	13.46	86.13	15.02	85.09	22.94	91.49	26.09	85.56	23.16	85.74	16.15	96.88	18.95	86.01	16.22
7. ค่าใช้จ่ายอื่นๆ	19.67	3.45	23.88	3.01	19.72	3.44	18.13	4.88	15.97	4.54	17.97	4.86	19.36	3.65	18.87	3.69	19.35	3.65
รวมทุกหมวดค่าใช้จ่าย	570.91	100.00	789.44	100.00	573.39	100.00	370.95	100.00	350.70	100.00	369.45	100.00	530.79	100.00	511.32	100.00	530.32	100.00

รายได้จากการท่องเที่ยวของผู้เยี่ยมชม จำนวนตามหมวดค่าใช้จ่ายต่างๆ ปี 2548

จังหวัดบุรีรัมย์

(หน่วย : ล้านบาท)

รายได้ จำแนกตามหมวดค่าใช้จ่าย	นักท่องเที่ยว						นักท่องเที่ยว						ผู้เยี่ยมชม					
	ไทย	ร้อยละ	ต่างประเทศ	ร้อยละ	รวม	ร้อยละ	ไทย	ร้อยละ	ต่างประเทศ	ร้อยละ	รวม	ร้อยละ	ไทย	ร้อยละ	ต่างประเทศ	ร้อยละ	รวม	ร้อยละ
1. ค่าที่พัก	185.33	23.51	4.25	33.84	189.58	23.68	-	-	-	-	-	-	185.33	20.22	4.25	19.13	189.58	20.19
2. ค่าอาหารและเครื่องดื่ม	166.11	21.08	2.49	19.82	168.60	21.06	37.12	28.88	3.23	33.44	40.35	29.20	203.23	22.17	5.72	25.74	208.95	22.25
3. ค่าซื้อสินค้าและของที่ระลึก	162.24	20.58	1.50	11.94	163.74	20.45	43.37	33.75	1.98	20.50	45.35	32.82	205.61	22.43	3.48	15.66	209.09	22.27
4. ค่าใช้จ่ายเพื่อความบันเทิง	69.93	8.87	1.06	8.44	70.99	8.87	0.78	0.61	0.02	0.21	0.80	0.58	70.71	7.71	1.08	4.86	71.79	7.65
5. ค่าบริการท่องเที่ยวภายในจังหวัด	58.82	7.46	1.19	9.47	60.01	7.49	11.49	8.94	1.47	15.22	12.96	9.38	70.31	7.67	2.66	11.97	72.97	7.77
6. ค่าพาหนะเดินทางในจังหวัด	118.59	15.05	1.69	13.46	120.28	15.02	29.48	22.94	2.52	26.09	32.00	23.16	148.07	16.15	4.21	18.95	152.28	16.22
7. ค่าใช้จ่ายอื่นๆ	27.16	3.45	0.38	3.03	27.54	3.43	6.28	4.88	0.44	4.54	6.72	4.86	33.44	3.65	0.82	3.69	34.26	3.65
รวมทุกหมวดค่าใช้จ่าย	788.18	100.00	12.56	100.00	800.74	100.00	128.52	100.00	9.66	100.00	138.18	100.00	916.70	100.00	22.22	100.00	938.92	100.00

จำนวนผู้เยี่ยมเยือนชาวไทย จำแนกตามดินที่อยู่ปี 2548
จังหวัดบุรีรัมย์

ดินที่อยู่ของผู้เยี่ยมเยือน	นักท่องเที่ยว		นักทัศนาจร		ผู้เยี่ยมเยือน	
	จำนวน	ร้อยละ	จำนวน	ร้อยละ	จำนวน	ร้อยละ
1. กรุงเทพมหานคร	103,467	22.61	72,900	21.04	176,367	21.94
2. ภาคกลาง	50,609	11.06	50,166	14.48	100,775	12.53
3. ภาคตะวันตก	22,420	4.90	26,252	7.58	48,672	6.05
4. ภาคตะวันออก	56,098	12.26	38,511	11.12	94,609	11.77
5. ภาคเหนือ	30,696	6.71	28,246	8.15	58,942	7.33
6. ภาคใต้	27,709	6.06	41,211	11.89	68,920	8.57
7. ภาคตะวันออกเฉียงเหนือ	166,523	36.40	89,185	25.74	255,708	31.81
รวม	457,522	100.00	346,471	100.00	803,993	100.00

จำนวนผู้เยี่ยมชมชาวต่างประเทศ จำแนกตามถิ่นที่อยู่ปี 2548

จังหวัดบุรีรัมย์

ถิ่นที่อยู่ของผู้เยี่ยมชม	นักท่องเที่ยว		นักทัศนาจร		ผู้เยี่ยมชม	
	จำนวน	ร้อยละ	จำนวน	ร้อยละ	จำนวน	ร้อยละ
1. อเมริกา	472	8.22	4,057	14.73	4,529	13.61
2. ยุโรป	3,193	55.60	11,801	42.84	14,994	45.04
3. โอเชียเนีย	251	4.37	2,815	10.22	3,066	9.21
4. เอเชีย	874	15.22	5,591	20.30	6,465	19.42
5. ตะวันออกกลาง	126	2.19	335	1.22	461	1.38
6. แอฟริกา	827	14.40	2,946	10.69	3,773	11.34
รวม	5,743	100.00	27,545	100.00	33,288	100.00

จำนวนผู้เยี่ยมชมเยือน จำแนกตามวัตถุประสงค์หลักของการเดินทาง ปี 2548

จังหวัดบุรีรัมย์

วัตถุประสงค์หลัก ของการเดินทาง	นักท่องเที่ยว						นักท่องเที่ยว						ผู้เยี่ยมชมเยือน					
	ไทย	ร้อยละ	ต่างประเทศ	ร้อยละ	รวม	ร้อยละ	ไทย	ร้อยละ	ต่างประเทศ	ร้อยละ	รวม	ร้อยละ	ไทย	ร้อยละ	ต่างประเทศ	ร้อยละ	รวม	ร้อยละ
1. ท่องเที่ยว/พักผ่อน	359,044	78.48	5,348	93.12	364,392	78.66	295,303	85.23	27,289	99.07	322,592	86.25	654,347	81.39	32,637	98.04	686,984	82.05
2. ธุรกิจ	43,445	9.50	395	6.88	43,840	9.46	19,270	5.56	256	0.93	19,526	5.22	62,715	7.80	651	1.96	63,366	7.57
3. ปฏิบัติราชการ	17,543	3.83	-	-	17,543	3.79	10,105	2.92	-	-	10,105	2.70	27,648	3.44	-	-	27,648	3.30
4. ประชุม/สัมมนา	35,002	7.65	-	-	35,002	7.56	16,528	4.77	-	-	16,528	4.42	51,530	6.41	-	-	51,530	6.15
5. ทักษะศึกษา	1,496	0.33	-	-	1,496	0.32	1,560	0.45	-	-	1,560	0.42	3,056	0.38	-	-	3,056	0.36
6. อื่น ๆ	992	0.22	-	-	992	0.21	3,705	1.07	-	-	3,705	0.99	4,697	0.58	-	-	4,697	0.56
รวมทั้งหมด	457,522	100.00	5,743	100.00	463,265	100.00	346,471	100.00	27,545	100.00	374,016	100.00	803,993	100.00	33,288	100.00	837,281	100.00

จำนวนผู้เยี่ยมชมออนไลน์ จำแนกตามอาชีพ ปี 2548

จังหวัดบุรีรัมย์

อาชีพ	นักท่องเที่ยว						นักท่องเที่ยว						ผู้เยี่ยมชม					
	ไทย	ร้อยละ	ต่างประเทศ	ร้อยละ	รวม	ร้อยละ	ไทย	ร้อยละ	ต่างประเทศ	ร้อยละ	รวม	ร้อยละ	ไทย	ร้อยละ	ต่างประเทศ	ร้อยละ	รวม	ร้อยละ
1. ข้าราชการ/พนักงานรัฐวิสาหกิจ	75,874	16.58	584	10.17	76,458	16.50	65,338	18.86	3,732	13.55	69,070	18.47	141,212	17.56	4,316	12.97	145,528	17.38
2. นักศึกษา	84,063	18.37	512	8.92	84,575	18.26	93,825	27.08	7,230	26.25	101,055	27.02	177,888	22.13	7,742	23.26	185,630	22.17
3. ประกอบกิจการส่วนตัว	154,826	33.84	2,706	47.12	157,532	34.00	88,815	25.63	10,244	37.19	99,059	26.49	243,641	30.30	12,950	38.90	256,591	30.65
4. ตัวแทนขายสินค้า	24,269	5.30	146	2.54	24,415	5.27	8,011	2.31	1,063	3.86	9,074	2.43	32,280	4.01	1,209	3.63	33,489	4.00
5. แม่บ้าน	13,284	2.90	31	0.54	13,315	2.87	18,655	5.38	316	1.15	18,971	5.07	31,939	3.97	347	1.04	32,286	3.86
6. พนักงาน/ลูกจ้าง	68,913	15.06	981	17.08	69,894	15.09	36,149	10.43	2,786	10.11	38,935	10.41	105,062	13.07	3,767	11.32	108,829	13.00
7. เกษตรกร	17,962	3.93	70	1.22	18,032	3.89	19,840	5.73	482	1.75	20,322	5.43	37,802	4.70	552	1.66	38,354	4.58
8. อื่น ๆ	18,331	4.02	713	12.41	19,044	4.12	15,838	4.58	1,692	6.14	17,530	4.68	34,169	4.26	2,405	7.22	36,574	4.36
รวมทั้งหมด	457,522	100.00	5,743	100.00	463,265	100.00	346,471	100.00	27,545	100.00	374,016	100.00	803,993	100.00	33,288	100.00	837,281	100.00

จำนวนผู้เยี่ยมชมออนไลน์ จำแนกตามอายุ ปี 2548

จังหวัดบุรีรัมย์

อายุ (ปี)	นักท่องเที่ยว						นักท่องเที่ยว						ผู้เยี่ยมชม					
	ไทย	ร้อยละ	ต่างประเทศ	ร้อยละ	รวม	ร้อยละ	ไทย	ร้อยละ	ต่างประเทศ	ร้อยละ	รวม	ร้อยละ	ไทย	ร้อยละ	ต่างประเทศ	ร้อยละ	รวม	ร้อยละ
1. 15 - 24 ปี	111,618	24.40	843	14.68	112,461	24.28	77,746	22.44	5,552	20.16	83,298	22.27	189,364	23.55	6,395	19.21	195,759	23.38
2. 25 - 34 ปี	167,213	36.55	1,558	27.13	168,771	36.43	108,425	31.29	9,845	35.74	118,270	31.62	275,638	34.28	11,403	34.26	287,041	34.28
3. 35 - 44 ปี	131,188	28.67	1,094	19.05	132,282	28.55	83,862	24.20	6,243	22.66	90,105	24.09	215,050	26.75	7,337	22.04	222,387	26.56
4. 45 - 54 ปี	37,139	8.12	1,382	24.06	38,521	8.32	45,299	13.07	3,155	11.45	48,454	12.96	82,438	10.25	4,537	13.63	86,975	10.39
5. 55 - 64 ปี	7,199	1.57	647	11.27	7,846	1.69	15,992	4.62	1,527	5.54	17,519	4.68	23,191	2.88	2,174	6.53	25,365	3.03
6. มากกว่า 64 ปี	3,165	0.69	219	3.81	3,384	0.73	15,147	4.38	1,223	4.45	16,370	4.38	18,312	2.29	1,442	4.33	19,754	2.36
รวม	457,522	100.00	5,743	100.00	463,265	100.00	346,471	100.00	27,545	100.00	374,016	100.00	803,993	100.00	33,288	100.00	837,281	100.00
อายุเฉลี่ย	32.77		39.96		32.85		35.71		35.76		35.71		34.03		36.48		34.13	

จำนวนผู้เยี่ยมชม จำแนกตามเพศ ปี 2548

จังหวัดบุรีรัมย์

เพศ	นักท่องเที่ยว						นักทัศนาจร						ผู้เยี่ยมชม					
	ไทย	ร้อยละ	ต่างประเทศ	ร้อยละ	รวม	ร้อยละ	ไทย	ร้อยละ	ต่างประเทศ	ร้อยละ	รวม	ร้อยละ	ไทย	ร้อยละ	ต่างประเทศ	ร้อยละ	รวม	ร้อยละ
ชาย	243,849	53.30	4,364	75.99	248,213	53.58	157,640	45.50	13,289	48.24	170,929	45.70	401,489	49.94	17,653	53.03	419,142	50.06
หญิง	213,673	46.70	1,379	24.01	215,052	46.42	188,831	54.50	14,256	51.76	203,087	54.30	402,504	50.06	15,635	46.97	418,139	49.94
รวม	457,522	100.00	5,743	100.00	463,265	100.00	346,471	100.00	27,545	100.00	374,016	100.00	803,993	100.00	33,288	100.00	837,281	100.00

จำนวนผู้เยี่ยมชม จำนวนตามจำนวนครั้งที่เดินทางในรอบ 1 ปี ปี 2548

จังหวัดบุรีรัมย์

จำนวนครั้ง ของการเดินทาง	นักท่องเที่ยว						นักทัศนาจร						ผู้เยี่ยมชม					
	ไทย	ร้อยละ	ต่างประเทศ	ร้อยละ	รวม	ร้อยละ	ไทย	ร้อยละ	ต่างประเทศ	ร้อยละ	รวม	ร้อยละ	ไทย	ร้อยละ	ต่างประเทศ	ร้อยละ	รวม	ร้อยละ
1 ครั้ง	22,509	4.92	1,268	22.08	23,777	5.13	83,112	23.99	7,184	26.08	90,296	24.14	105,621	13.14	8,452	25.39	114,073	13.62
2 ครั้ง	46,655	10.20	1,362	23.72	48,017	10.36	49,404	14.26	4,146	15.05	53,550	14.32	96,059	11.95	5,508	16.55	101,567	12.13
3 ครั้ง	53,020	11.59	446	7.77	53,466	11.54	74,816	21.59	4,951	17.97	79,767	21.33	127,836	15.90	5,397	16.21	133,233	15.91
4 ครั้ง	38,966	8.52	706	12.29	39,672	8.56	41,401	11.95	3,561	12.93	44,962	12.02	80,367	10.00	4,267	12.82	84,634	10.11
5 ครั้ง	61,430	13.43	81	1.41	61,511	13.28	23,820	6.88	1,673	6.07	25,493	6.82	85,250	10.60	1,754	5.27	87,004	10.39
มากกว่า 5 ครั้ง	234,942	51.34	1,880	32.73	236,822	51.13	73,918	21.33	6,030	21.90	79,948	21.37	308,860	38.41	7,910	23.76	316,770	37.84
รวม	457,522	100.00	5,743	100.00	463,265	100.00	346,471	100.00	27,545	100.00	374,016	100.00	803,993	100.00	33,288	100.00	837,281	100.00
จำนวนครั้งเฉลี่ย/ปี	4.69	-	3.45	-	4.68	-	3.27	-	3.24	-	3.27	-	4.08	-	3.27	-	4.05	-

จำนวนผู้เยี่ยมชมเงิน จำนวนตามจำนวนผู้ร่วมเดินทาง ปี 2548

จังหวัดบุรีรัมย์

จำนวนผู้ร่วมเดินทาง	นักท่องเที่ยว						นักท่องเที่ยว						ผู้เยี่ยมชมเงิน					
	ไทย	ร้อยละ	ต่างประเทศ	ร้อยละ	รวม	ร้อยละ	ไทย	ร้อยละ	ต่างประเทศ	ร้อยละ	รวม	ร้อยละ	ไทย	ร้อยละ	ต่างประเทศ	ร้อยละ	รวม	ร้อยละ
1 คน	74,392	16.26	909	15.83	75,301	16.25	67,140	19.38	4,817	17.49	71,957	19.24	141,532	17.60	5,726	17.20	147,258	17.59
2 คน	119,684	26.16	1,784	31.06	121,468	26.22	55,825	16.11	6,207	22.53	62,032	16.59	175,509	21.83	7,991	24.01	183,500	21.92
3 คน	79,359	17.35	555	9.66	79,914	17.25	47,949	13.84	5,482	19.90	53,431	14.29	127,308	15.83	6,037	18.14	133,345	15.93
4 คน	36,773	8.04	890	15.50	37,663	8.13	28,279	8.16	1,401	5.09	29,680	7.94	65,052	8.09	2,291	6.88	67,343	8.04
5 คน	50,327	11.00	531	9.25	50,858	10.98	37,368	10.79	2,907	10.55	40,275	10.77	87,695	10.91	3,438	10.33	91,133	10.88
มากกว่า 5 คน	96,987	21.19	1,074	18.70	98,061	21.17	109,910	31.72	6,731	24.44	116,641	31.17	206,897	25.74	7,805	23.44	214,702	25.64
รวม	457,522	100.00	5,743	100.00	463,265	100.00	346,471	100.00	27,545	100.00	374,016	100.00	803,993	100.00	33,288	100.00	837,281	100.00
จำนวนคน/ครั้ง	3.35	-	3.27	-	3.35	-	3.70	-	3.42	-	3.68	-	3.50	-	3.39	-	3.50	-

จำนวนผู้เยี่ยมชม จำนวนตามความสัมพันธ์กับผู้ร่วมเดินทาง ปี 2548

จังหวัดบุรีรัมย์

ความสัมพันธ์ ภายในกลุ่ม	นักท่องเที่ยว						นักท่องเที่ยว						ผู้เยี่ยมชม					
	ไทย	ร้อยละ	ต่างประเทศ	ร้อยละ	รวม	ร้อยละ	ไทย	ร้อยละ	ต่างประเทศ	ร้อยละ	รวม	ร้อยละ	ไทย	ร้อยละ	ต่างประเทศ	ร้อยละ	รวม	ร้อยละ
เดินทางคนเดียว	74,392	16.26	909	15.83	75,301	16.25	67,140	19.38	4,817	17.49	71,957	19.24	141,532	17.60	5,726	17.20	147,258	17.59
กลุ่มครอบครัว	117,695	25.72	995	17.33	118,690	25.62	104,240	30.09	6,579	23.88	110,819	29.63	221,935	27.60	7,574	22.75	229,509	27.41
กลุ่มญาติ	73,534	16.07	717	12.48	74,251	16.03	60,902	17.58	4,723	17.15	65,625	17.55	134,436	16.72	5,440	16.34	139,876	16.71
กลุ่มเพื่อน	191,901	41.95	3,122	54.36	195,023	42.10	114,189	32.95	11,426	41.48	125,615	33.58	306,090	38.08	14,548	43.71	320,638	38.29
รวม	457,522	100.00	5,743	100.00	463,265	100.00	346,471	100.00	27,545	100.00	374,016	100.00	803,993	100.00	33,288	100.00	837,281	100.00

จำนวนผู้เยี่ยมชม จำแนกตามจำนวนจังหวัดที่รวมอยู่ในการเดินทางแต่ละครั้ง ปี 2548

จังหวัดบุรีรัมย์

จำนวนจังหวัดที่ รวมอยู่ในการเดินทาง	นักท่องเที่ยว						นักท่องเที่ยว						ผู้เยี่ยมชม					
	ไทย	ร้อยละ	ต่างประเทศ	ร้อยละ	รวม	ร้อยละ	ไทย	ร้อยละ	ต่างประเทศ	ร้อยละ	รวม	ร้อยละ	ไทย	ร้อยละ	ต่างประเทศ	ร้อยละ	รวม	ร้อยละ
1 จังหวัด	257,628	56.31	3,037	52.88	260,665	56.27	241,570	69.72	16,208	58.84	257,778	68.92	499,198	62.09	19,245	57.81	518,443	61.92
2 จังหวัด	125,436	27.42	871	15.17	126,307	27.26	66,951	19.32	4,628	16.80	71,579	19.14	192,387	23.93	5,499	16.52	197,886	23.63
3 จังหวัด	51,614	11.28	643	11.20	52,257	11.28	14,983	4.32	848	3.08	15,831	4.23	66,597	8.28	1,491	4.48	68,088	8.13
4 จังหวัด	12,573	2.75	725	12.62	13,298	2.87	18,203	5.25	226	0.82	18,429	4.93	30,776	3.83	951	2.86	31,727	3.79
5 จังหวัด	6,274	1.37	217	3.78	6,491	1.40	2,474	0.71	-	-	2,474	0.66	8,748	1.09	217	0.65	8,965	1.07
มากกว่า 5 จังหวัด	3,997	0.87	250	4.35	4,247	0.92	2,290	0.68	5,635	20.46	7,925	2.12	6,287	0.78	5,885	17.68	12,172	1.46
รวม	457,522	100.00	5,743	100.00	463,265	100.00	346,471	100.00	27,545	100.00	374,016	100.00	803,993	100.00	33,288	100.00	837,281	100.00
จำนวนจังหวัดเฉลี่ย/ครั้ง	1.68	-	2.12	-	1.69	-	1.50	-	2.28	-	1.56	-	1.60	-	2.25	-	1.63	-

จำนวนผู้เยี่ยมชม จำแนกตามระดับของรายได้ ปี 2548

จังหวัดบุรีรัมย์

ระดับของรายได้	นักท่องเที่ยว						นักท่องเที่ยว						ผู้เยี่ยมชม					
	ไทย	ร้อยละ	ต่างประเทศ	ร้อยละ	รวม	ร้อยละ	ไทย	ร้อยละ	ต่างประเทศ	ร้อยละ	รวม	ร้อยละ	ไทย	ร้อยละ	ต่างประเทศ	ร้อยละ	รวม	ร้อยละ
1. ไม่มีรายได้	99,388	21.72	1,214	21.14	100,602	21.72	112,814	32.56	6,954	25.25	119,768	32.02	212,202	26.39	8,168	24.54	220,370	26.32
2. ต่ำกว่า 10,000 บาท	165,667	36.21	348	6.06	166,015	35.84	93,923	27.11	5,887	21.37	99,810	26.69	259,590	32.29	6,235	18.73	265,825	31.75
3. 10,001-15,000 บาท	112,084	24.50	556	9.68	112,640	24.31	99,880	28.83	4,405	15.99	104,285	27.88	211,964	26.36	4,961	14.90	216,925	25.91
4. 15,001-30,000 บาท	54,021	11.81	483	8.41	54,504	11.77	27,262	7.87	2,988	10.85	30,250	8.09	81,283	10.11	3,471	10.43	84,754	10.12
5. 30,001-45,000 บาท	12,670	2.77	1,332	23.19	14,002	3.02	6,585	1.90	4,142	15.04	10,727	2.87	19,255	2.39	5,474	16.44	24,729	2.95
6. 45,001-60,000 บาท	6,936	1.52	269	4.68	7,205	1.56	2,902	0.84	1,902	6.91	4,804	1.28	9,838	1.22	2,171	6.52	12,009	1.43
7. 60,001-75,000 บาท	2,908	0.64	196	3.41	3,104	0.67	1,913	0.55	58	0.21	1,971	0.53	4,821	0.60	254	0.76	5,075	0.61
8. 75,001-90,000 บาท	1,034	0.23	179	3.12	1,213	0.26	256	0.07	1,141	4.14	1,397	0.37	1,290	0.16	1,320	3.97	2,610	0.31
9. มากกว่า 90,000 บาท	2,814	0.60	1,166	20.31	3,980	0.85	936	0.27	68	0.24	1,004	0.27	3,750	0.48	1,234	3.71	4,984	0.60
รวมทั้งหมด	457,522	100.00	5,743	100.00	463,265	100.00	346,471	100.00	27,545	100.00	374,016	100.00	803,993	100.00	33,288	100.00	837,281	100.00

จำนวนผู้เยี่ยมชม จำนวนตามสถานที่ท่องเที่ยว ปี 2548

จังหวัดบุรีรัมย์

สถานที่ท่องเที่ยว	แหล่งท่องเที่ยวที่ได้รับความนิยม		
	ไทย	ต่างประเทศ	รวม
อุทยานประวัติศาสตร์พนมรุ้ง	49.60	51.67	49.69
วนอุทยานเขากระโดง	26.69	33.06	26.94
อ่างเก็บน้ำห้วยตลาดและสวนนก	10.77	4.97	10.54
ปราสาทหินเมืองต่ำ	8.66	23.28	9.24
เขื่อนลำน้ำสอง	9.26	0.38	8.91
วัดหลวงพ่อบึงใหญ่	4.97	15.53	5.39
อนุสาวรีย์เราสู้ (ร.1)	4.02	0.19	3.87
วัด โศกตาสিংห์	3.79	0.71	3.67
วนอุทยานเขาอังคาร	2.80	1.61	2.75
แหล่งหินตัด	1.82	0.38	1.76
ศาลหลักเมือง	0.85	15.40	1.43
วัดกลาง	1.26	0.19	1.21
เตาเผาโบราณ	1.14	0.13	1.10
สวนสาธารณะเทศบาล	1.06	0.19	1.03
ปราสาทสุวรรณแดง	1.03	0.00	0.99
แม่น้ำมูล	0.50	0.00	0.48

ข้อมูลสถานพักแรมในจังหวัดบุรีรัมย์

มกราคม - ธันวาคม

	2548	2547	อัตราการเปลี่ยนแปลง
จำนวนโรงแรม(แห่ง)	26	14	+ 85.71
- ในเมือง	26	14	+ 85.71
กลุ่ม 2	-	2	-
กลุ่ม 4	2	4	- 50.00
กลุ่ม 5	24	8	+ 200.00
จำนวนห้องพัก(ห้อง)	993	751	+ 32.22
- ในเมือง	993	751	+ 32.22
กลุ่ม 2	-	215	-
กลุ่ม 4	243	150	+ 62.00
กลุ่ม 5	750	386	+ 94.30
อัตราการเข้าพักเฉลี่ย(%)	55.32	51.06	+ 4.26
- ในเมือง	55.32	51.06	+ 4.26
กลุ่ม 2	-	51.18	-
กลุ่ม 4	65.09	47.18	+ 17.91
กลุ่ม 5	52.16	52.51	- 0.35
จำนวนนักท่องเที่ยวที่พักโรงแรม(คน)	211,200	173,101	+ 22.01
- ในเมือง	211,200	173,101	+ 22.01
กลุ่ม 2	-	50,516	-
กลุ่ม 4	59,707	34,152	+ 74.83
กลุ่ม 5	151,493	88,433	+ 71.31
ระยะพำนักเฉลี่ย(วัน)	1.74	1.53	+ 0.21
- ในเมือง	1.74	1.53	+ 0.21
กลุ่ม 2	-	1.53	-
กลุ่ม 4	1.95	1.45	+ 0.50
กลุ่ม 5	1.66	1.57	+ 0.09
จำนวนคนต่อห้อง	1.87	1.63	+ 0.24
- ในเมือง	1.87	1.63	+ 0.24
กลุ่ม 2	-	1.66	-
กลุ่ม 4	2.66	2.51	+ 0.15
กลุ่ม 5	1.50	1.30	+ 0.20

Occupancy Rate of Accommodation Establishments in Buriram 2005

Month	Hotel					Grand
	Group 1	Group 2	Group 3	Group 4	Group 5	Total
January	-	-	-	69.67	54.00	50.18
February	-	-	-	42.66	35.69	32.26
March	-	-	-	59.05	39.70	45.75
April	-	-	-	77.10	54.83	60.64
May	-	-	-	69.00	52.32	56.67
June	-	-	-	67.67	52.36	56.35
Total(Jan.-Jun.)	-	-	-	64.19	48.15	50.31
July	-	-	-	73.98	60.22	63.59
August	-	-	-	68.71	60.57	63.03
September	-	-	-	65.98	51.94	56.18
October	-	-	-	66.84	54.39	57.44
November	-	-	-	59.50	57.15	57.73
December	-	-	-	60.84	52.72	54.71
Total(Jul.-Dec.)	-	-	-	65.98	56.17	58.78
Grand Total	-	-	-	65.09	52.16	55.32

**Guest Arrivals at Accommodation Establishments
in Buriram**

Nationality	January-December		
	2005	2004	Δ(%)
Thai	206,844	171,520	+ 20.59
Malaysia	107	5	+ 2040.00
Singapore	81	13	+ 523.08
China	28	-	-
Hong Kong	27	20	+ 35.00
Japan	170	87	+ 95.40
Korea	4	-	-
Taiwan	21	42	- 50.00
Austria	37	14	+ 164.29
Belgium	125	27	+ 362.96
Denmark	95	32	+ 196.88
France	459	102	+ 350.00
Germany	421	191	+ 120.42
Italy	148	50	+ 196.00
Netherlands	223	50	+ 346.00
Sweden	103	47	+ 119.15
Switzerland	115	30	+ 283.33
U.K.	539	337	+ 59.94
U.S.A.	283	265	+ 6.79
Canada	80	36	+ 122.22
Middle East	59	6	+ 883.33
Australia	139	61	+ 127.87
New Zealand	54	8	+ 575.00
India	3	-	-
Russia	-	-	-
East Europe	34	-	-
Indonesia	181	-	-
Philippines	44	-	-
Finland	50	-	-
Norway	61	-	-
Spain	20	-	-
Africa	5	-	-
Myanmar	-	-	-
Israel	34	-	-
Laos	6	16	- 62.50
Vietnam	-	-	-
Others	600	142	+ 322.54
Total	211,200	173,101	+ 22.01
Thai	206,844	171,520	+ 20.59
Foreigners	4,356	1,581	+ 175.52

Guest Arrivals at Accommodation Establishments in Buri ram 2005

Total

Nationality	Total	Jan.	Feb.	Mar.	Apr.	May	Jun.	Jan.-Jun.	Jul.	Aug.	Sep.	Oct.	Nov.	Dec.	Jul.-Dec.
Thai	206,844	17,487	12,089	8,845	12,222	11,444	24,408	86,495	19,255	18,635	17,882	21,744	21,231	21,602	120,349
Malaysia	107	2	2	6	12	2	16	40	1	1	22	9	2	32	67
Singapore	81	3	13	19	11	2	-	48	-	7	-	-	-	26	33
China	28	-	6	3	4	4	8	25	-	-	3	-	-	-	3
Hong Kong	27	3	-	2	2	-	2	9	-	-	-	11	6	1	18
Japan	170	16	34	21	22	4	16	113	7	4	16	17	7	6	57
Korea	4	3	1	-	-	-	-	4	-	-	-	-	-	-	-
Taiwan	21	6	2	-	1	2	4	15	2	4	-	-	-	-	6
Austria	37	4	8	-	12	2	2	28	-	-	-	3	3	3	9
Belgium	125	5	10	-	21	2	8	46	-	-	19	23	20	17	79
Denmark	95	4	18	16	16	2	8	64	1	-	-	10	3	17	31
France	459	28	18	49	52	18	50	215	17	6	45	78	63	35	244
Germany	421	41	25	64	50	28	57	265	13	6	15	54	32	36	156
Italy	148	21	6	40	11	10	13	101	-	1	-	16	5	25	47
Netherlands	223	15	10	23	7	2	4	61	13	14	6	29	46	54	162
Sweden	103	7	18	9	15	1	10	60	-	4	2	8	6	23	43
Switzerland	115	8	11	13	7	2	11	52	3	12	6	12	5	25	63
U.K.	539	56	30	16	53	29	91	275	8	14	20	59	58	105	264
U.S.A.	283	30	11	8	41	24	24	138	17	10	11	26	37	44	145
Canada	80	9	27	16	6	2	4	64	1	1	-	6	4	4	16
Middle East	59	1	1	9	-	-	-	11	-	2	-	3	10	33	48
Australia	139	13	5	11	2	2	10	43	8	10	28	12	18	20	96
New Zealand	54	1	14	5	6	-	4	30	5	11	3	-	2	3	24
India	3	1	-	-	-	-	-	1	-	-	-	-	2	-	2
Russia	-	-	-	-	-	-	-	-	-	-	-	-	-	-	-
East Europe	34	-	-	-	-	-	-	-	3	5	2	4	-	20	34
Indonesia	181	-	31	-	25	21	32	109	-	1	1	2	39	29	72
Philippines	44	9	31	-	-	-	4	44	-	-	-	-	-	-	-
Finland	50	-	-	-	-	1	4	5	5	6	1	5	12	16	45
Norway	61	11	-	8	1	3	-	23	-	-	2	12	6	18	38
Spain	20	2	-	8	1	-	-	11	-	-	-	3	2	4	9
Africa	5	-	-	-	-	-	-	-	-	-	-	-	2	3	5
Myanmar	-	-	-	-	-	-	-	-	-	-	-	-	-	-	-
Israel	34	17	1	-	9	2	-	29	-	2	-	-	3	-	5
Laos	6	-	-	-	6	-	-	6	-	-	-	-	-	-	-
Vietnam	-	-	-	-	-	-	-	-	-	-	-	-	-	-	-
Others	600	319	21	2	-	1	40	383	28	10	32	35	39	73	217
Total	211,200	18,122	12,443	9,193	12,615	11,610	24,830	88,813	19,387	18,766	18,116	22,181	21,663	22,274	122,387

Guest Arrivals at Accommodation Establishments in Buriram 2005

Hotel Group 4

Nationality	Total	Jan.	Feb.	Mar.	Apr.	May	Jun.	Jan.-Jun.	Jul.	Aug.	Sep.	Oct.	Nov.	Dec.	Jul.-Dec.
Thai	58,097	6,485	4,189	3,338	5,003	3,909	7,386	30,310	6,218	4,452	4,072	5,043	3,711	4,291	27,787
Malaysia	9	2	0	0	7	0	0	9	0	0	0	0	0	0	-
Singapore	38	2	11	13	11	1	0	38	0	0	0	0	0	0	-
China	2	0	0	0	1	1	0	2	0	0	0	0	0	0	-
Hong Kong	20	0	0	0	2	0	0	2	0	0	0	11	6	1	18
Japan	82	15	14	14	15	2	5	65	0	0	14	1	0	2	17
Korea	-	0	0	0	0	0	0	-	0	0	0	0	0	0	-
Taiwan	11	2	2	0	1	2	4	11	0	0	0	0	0	0	-
Austria	17	0	6	0	8	0	0	14	0	0	0	3	0	0	3
Belgium	54	2	4	0	6	2	2	16	0	0	17	3	8	10	38
Denmark	44	3	1	9	5	1	4	23	1	0	0	5	0	15	21
France	151	10	2	20	10	3	6	51	7	2	36	30	22	3	100
Germany	147	27	6	37	16	3	10	99	6	2	13	20	7	0	48
Italy	82	18	4	21	5	4	11	63	0	0	0	9	3	7	19
Netherlands	69	5	0	15	3	1	4	28	7	5	0	6	11	12	41
Sweden	39	5	2	0	1	1	6	15	0	0	0	4	3	17	24
Switzerland	49	0	0	11	6	2	7	26	1	3	0	7	3	9	23
U.K.	218	51	29	0	24	12	21	137	4	2	9	17	16	33	81
U.S.A.	156	22	10	0	9	8	13	62	7	3	0	26	28	30	94
Canada	32	6	9	3	1	1	2	22	0	1	0	3	2	4	10
Middle East	9	0	0	0	0	0	0	-	0	0	0	0	0	9	9
Australia	101	12	3	9	1	2	8	35	6	3	17	10	10	20	66
New Zealand	8	0	0	3	0	0	0	3	1	1	0	0	0	3	5
India	2	0	0	0	0	0	0	-	0	0	0	0	2	0	2
Russia	-	0	0	0	0	0	0	-	0	0	0	0	0	0	-
East Europe	7	0	0	0	0	0	0	-	3	0	0	0	0	4	7
Indonesia	-	0	0	0	0	0	0	-	0	0	0	0	0	0	-
Philippines	13	9	0	0	0	0	4	13	0	0	0	0	0	0	-
Finland	30	0	0	0	0	1	4	5	4	0	0	5	3	13	25
Norway	42	11	0	7	0	2	0	20	0	0	0	9	4	9	22
Spain	7	2	0	0	0	0	0	2	0	0	0	3	2	0	5
Africa	4	0	0	0	0	0	0	-	0	0	0	0	2	2	4
Myanmar	-	0	0	0	0	0	0	-	0	0	0	0	0	0	-
Israel	22	17	1	0	0	1	0	19	0	0	0	0	3	0	3
Laos	6	0	0	0	6	0	0	6	0	0	0	0	0	0	-
Vietnam	-	0	0	0	0	0	0	-	0	0	0	0	0	0	-
Others	139	0	21	0	0	1	29	51	0	0	0	23	27	38	88
Total	59,707	6,706	4,314	3,500	5,141	3,960	7,526	31,147	6,265	4,474	4,178	5,238	3,873	4,532	28,560

Guest Arrivals at Accommodation Establishments in Buriram 2005

Hotel Group 5

Nationality	Total	Jan.	Feb.	Mar.	Apr.	May	Jun.	Jan.-Jun.	Jul.	Aug.	Sep.	Oct.	Nov.	Dec.	Jul.-Dec.
Thai	148,747	11,002	7,900	5,507	7,219	7,535	17,022	56,185	13,037	14,183	13,810	16,701	17,520	17,311	92,562
Malaysia	98	0	2	6	5	2	16	31	1	1	22	9	2	32	67
Singapore	43	1	2	6	0	1	0	10	0	7	0	0	0	26	33
China	26	0	6	3	3	3	8	23	0	0	3	0	0	0	3
Hong Kong	7	3	0	2	0	0	2	7	0	0	0	0	0	0	-
Japan	88	1	20	7	7	2	11	48	7	4	2	16	7	4	40
Korea	4	3	1	0	0	0	0	4	0	0	0	0	0	0	-
Taiwan	10	4	0	0	0	0	0	4	2	4	0	0	0	0	6
Austria	20	4	2	0	4	2	2	14	0	0	0	0	3	3	6
Belgium	71	3	6	0	15	0	6	30	0	0	2	20	12	7	41
Denmark	51	1	17	7	11	1	4	41	0	0	0	5	3	2	10
France	308	18	16	29	42	15	44	164	10	4	9	48	41	32	144
Germany	274	14	19	27	34	25	47	166	7	4	2	34	25	36	108
Italy	66	3	2	19	6	6	2	38	0	1	0	7	2	18	28
Netherlands	154	10	10	8	4	1	0	33	6	9	6	23	35	42	121
Sweden	64	2	16	9	14	0	4	45	0	4	2	4	3	6	19
Switzerland	66	8	11	2	1	0	4	26	2	9	6	5	2	16	40
U.K.	321	5	1	16	29	17	70	138	4	12	11	42	42	72	183
U.S.A.	127	8	1	8	32	16	11	76	10	7	11	0	9	14	51
Canada	48	3	18	13	5	1	2	42	1	0	0	3	2	0	6
Middle East	50	1	1	9	0	0	0	11	0	2	0	3	10	24	39
Australia	38	1	2	2	1	0	2	8	2	7	11	2	8	0	30
New Zealand	46	1	14	2	6	0	4	27	4	10	3	0	2	0	19
India	1	1	0	0	0	0	0	1	0	0	0	0	0	0	-
Russia	-	0	0	0	0	0	0	-	0	0	0	0	0	0	-
East Europe	27	0	0	0	0	0	0	-	0	5	2	4	0	16	27
Indonesia	181	0	31	0	25	21	32	109	0	1	1	2	39	29	72
Philippines	31	0	31	0	0	0	0	31	0	0	0	0	0	0	-
Finland	20	0	0	0	0	0	0	-	1	6	1	0	9	3	20
Norway	19	0	0	1	1	1	0	3	0	0	2	3	2	9	16
Spain	13	0	0	8	1	0	0	9	0	0	0	0	0	4	4
Africa	1	0	0	0	0	0	0	-	0	0	0	0	0	1	1
Myanmar	-	0	0	0	0	0	0	-	0	0	0	0	0	0	-
Israel	12	0	0	0	9	1	0	10	0	2	0	0	0	0	2
Laos	-	0	0	0	0	0	0	-	0	0	0	0	0	0	-
Vietnam	-	0	0	0	0	0	0	-	0	0	0	0	0	0	-
Others	461	319	0	2	0	0	11	332	28	10	32	12	12	35	129
Total	151,493	11,416	8,129	5,693	7,474	7,650	17,304	57,666	13,122	14,292	13,938	16,943	17,790	17,742	93,827

สถานการณ์ท่องเที่ยวในจังหวัดมหาสารคาม

สถานการณ์การเดินทางท่องเที่ยวในจังหวัดมหาสารคาม พบว่า มีแนวโน้มการขยายตัวอยู่ในแดนบวก ในอัตราร้อยละ 20.86 และหากพิจารณาแยกตามลักษณะการพักค้างคืนพบว่า การเดินทางท่องเที่ยวแบบพักค้างคืนมีการขยายตัวเพิ่มสูงกว่าการเดินทางท่องเที่ยวแบบวันเดียว ทั้งนี้เป็นผลมาจากการเป็นเมืองแห่งการศึกษา แหล่งความรู้ ทำให้มีหน่วยงานภาครัฐและเอกชนในพื้นที่และจังหวัดใกล้เคียงจัดประชุม/สัมมนาอยู่ตลอดเวลา ซึ่งตลาดนักท่องเที่ยวหลักยังคงเป็นผู้เยี่ยมเยือนคนไทยที่มีอัตราการเติบโตเพิ่มขึ้นในอัตราร้อยละ 20.18 ส่วนใหญ่เป็นการเดินทางท่องเที่ยวจากคนในภูมิภาคเดียวกัน รองลงมาคือ กรุงเทพฯ และภาคเหนือ โดยนักท่องเที่ยวนิยมพักค้างคืนที่โรงแรม/เกสต์เฮ้าส์มากที่สุด นิยมเดินทางเป็นหมู่คณะและครอบครัว ในลักษณะการประชุม/สัมมนาทำบุญไหว้พระที่พระธาตุนาดูน รวมทั้งแวะท่องเที่ยวตามแหล่งท่องเที่ยวต่างๆ เช่น วนอุทยานโกสัมพีนั่งช้าง สรรพสินค้า วนอุทยาน วังมัจฉา และหาดวังโก ส่วนพาหนะที่นิยมใช้มากที่สุดคือ รถส่วนตัว

สำหรับการเดินทางเข้ามาท่องเที่ยวในชุมพรแต่ละครั้งของนักท่องเที่ยวจะมีระยะเวลาพำนักเฉลี่ยประมาณ 2.48 วัน โดยนักท่องเที่ยวมีค่าใช้จ่ายประมาณ 420.52 บาท และมีรายได้ที่เกิดจากนักท่องเที่ยวคิดเป็นเม็ดเงินเท่ากับ 329.61 ล้านบาท ส่วนนักท่องเที่ยวมีค่าใช้จ่ายเฉลี่ยต่อคนต่อวันประมาณ 258.89 บาท ก่อให้เกิดรายได้หมุนเวียนในแหล่งท่องเที่ยวเท่ากับ 24.21 ล้านบาท เมื่อรวมรายได้ทั้งหมดที่เกิดจากการท่องเที่ยวภายในจังหวัดมหาสารคาม รวมเป็นเงินทั้งสิ้น 353.82 ล้านบาท โดยผู้เยี่ยมเยือนมีค่าใช้จ่ายเฉลี่ยต่อคนต่อวันประมาณ 402.70 บาท

ด้านสถานการณ์การพักแรมนั้น พบว่า ในรอบปีที่ผ่านมา มีจำนวนห้องพักเพิ่มขึ้นเป็น 646 ห้อง และมีอัตราการเข้าพักเฉลี่ยในสถานพักแรม 55.30 ลดลงจากปีที่ผ่านมา ในอัตราร้อยละ 7.13 โดยนักท่องเที่ยวที่พักแรมส่วนใหญ่มีวันพักเฉลี่ย 1.37 วัน ลดลงเล็กน้อย เมื่อเทียบกับปีที่ผ่านมา



Internal Tourism in Mahasarakham

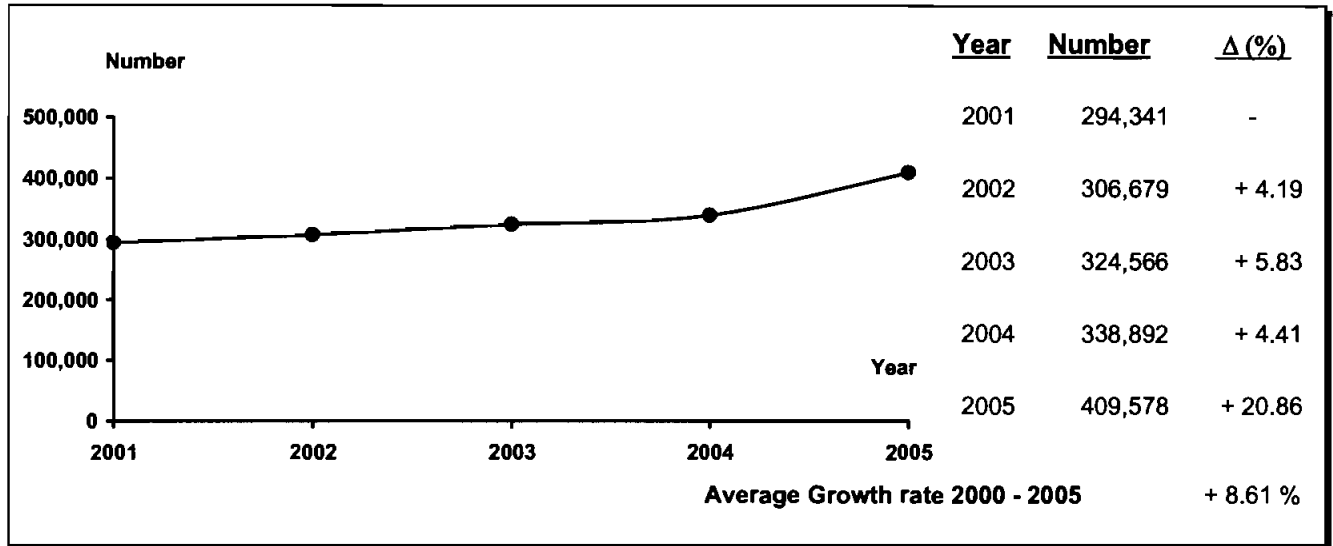

Profile

2005	2004	% Δ
------	------	-----

2005	2004	% Δ
------	------	-----

Visitors

Thai	406,703	338,402	+ 20.18
Foreigners	2,875	490	+ 486.73

Sex

Male	210,563	235,235	- 10.49
Female	199,015	103,657	+ 91.99

Age

Under 25	136,320	32,401	+ 320.73
25 - 34	157,287	128,679	+ 22.23
35 - 44	85,184	112,968	- 24.59
45 - 54	22,002	45,904	- 52.07
55 and over	8,785	18,940	- 53.62

Travel Arrangement

Group Tour	12,786	112	+ 11316.07
Non Group Tour	396,792	338,780	+ 17.12

Average Expenditures (person/day)

Total	402.70	312.67	+ 28.79
Accommodation	109.29	90.66	+ 20.55
Food and Beverage	86.16	88.46	- 2.60
Shopping and Souvenirs	65.32	41.73	+ 56.53
Entertainment	29.90	15.58	+ 91.91
Sightseeing/	91.90	61.26	+ 50.02
Local Transport			
Miscellaneous	20.13	14.97	+ 34.47

Mode of transport

Plane	-	-	-
Train	-	-	-
Bus	118,840	75,610	+ 57.17
Automobile	290,738	263,282	+ 10.43
Others	-	-	-

Purpose of Visit

Holiday	306,403	65,713	+ 366.27
Business	31,055	56,880	- 45.40
Official Visit	29,361	9,426	+ 211.49
Convention	32,229	-	-
Others	10,530	206,873	- 94.91

Average Length of Stay

2.48	2.92	-
------	------	---

Revenue (Million Baht)

Thai	352.26	285.16	+ 23.53
Foreigners	1.56	0.35	+ 345.71

Internal Tourism in Mahasarakarm 2004 - 2005

Type of Data	2004	Δ (%)	2005	Δ (%)
Visitor	338,892	+ 4.41	409,578	+ 20.86
Thai	338,402	+ 4.41	406,703	+ 20.18
Foreigners	490	+ 5.15	2,875	+ 486.73
Tourist	268,587	+ 3.75	316,062	+ 17.68
Thai	268,097	+ 3.75	314,561	+ 17.33
Foreigners	490	+ 5.15	1,501	+ 206.33
Excursionist	70,305	+ 7.02	93,516	+ 33.01
Thai	70,305	+ 7.02	92,142	+ 31.06
Foreigners	-	-	1,374	-
Average Length of Stay (Day)	2.92	-	2.48	-
Thai	2.92	-	2.49	-
Foreigners	1.38	-	1.23	-
Average Expenditure (Baht/Person/Day)				
Visitor	312.67	+ 0.67	402.70	+ 28.79
Thai	312.37	+ 0.66	402.40	+ 28.82
Foreigners	517.60	+ 1.76	484.47	- 6.40
Tourist	348.43	+ 0.94	420.52	+ 20.69
Thai	348.63	+ 0.94	419.37	+ 20.29
Foreigners	517.60	+ 1.76	612.13	+ 18.26
Excursionist	174.10	+ 1.03	258.89	+ 48.70
Thai	174.10	+ 1.03	258.09	+ 48.24
Foreigners	-	-	312.95	-
Revenue (Million Baht)				
Visitor	285.51	+ 5.21	353.82	+ 23.93
Thai	285.16	+ 5.21	352.26	+ 23.53
Foreigners	0.35	+ 9.37	1.56	+ 345.71
ACCOMMODATION ESTABLISHMENTS				
Establishments	6	-	15	+ 150.00
Rooms	356	-	646	+ 81.46
Occupancy Rate (%)	62.43	- 5.05	55.30	- 7.13
Average Length of Stay (Day)	1.54	-	1.37	-
Number of Guest Arrivals	101,729	- 0.14	159,170	+ 56.46
Thai	101,239	- 0.16	158,014	+ 56.08
Foreigners	490	+ 5.15	1,156	+ 135.92

สรุปข้อมูลผู้เยี่ยมเยือน ปี 2548

จังหวัดมหาสารคาม

รายการข้อมูล		ไทย	ต่างประเทศ	รวม
จำนวนผู้เยี่ยมเยือน		406,703	2,875	409,578
นักท่องเที่ยว		314,561	1,501	316,062
นักท่องเที่ยว		92,142	1,374	93,516
จำนวนผู้เยี่ยมเยือนจำแนกตามพาหนะการเดินทาง		406,703	2,875	409,578
ประเภท การเดินทาง	เครื่องบิน	-	-	-
	รถไฟ	-	-	-
	รถโดยสารประจำทาง	117,532	1,308	118,840
	รถส่วนตัว	289,171	1,567	290,738
	อื่น ๆ	-	-	-
จำนวนนักท่องเที่ยวจำแนกตามประเภทที่พัก		314,561	1,501	316,062
โรงแรม/เกสต์เฮาส์/บังกะโล/รีสอร์ท		158,014	1,156	159,170
บ้านญาติ/เพื่อน		123,242	345	123,587
ที่พักในอุทยานฯ		-	-	-
บ้านรับรองฯ		17,184	-	17,184
อื่น ๆ		16,121	-	16,121
ระยะเวลาพำนักเฉลี่ยของนักท่องเที่ยว(วัน)		2.49	1.23	2.48
ค่าใช้จ่ายเฉลี่ย/คน/วัน(บาท)		402.40	484.47	402.70
นักท่องเที่ยว		419.37	612.13	420.52
นักท่องเที่ยว		258.09	312.95	258.89
รายได้(ล้านบาท)		352.26	1.56	353.82
นักท่องเที่ยว		328.48	1.13	329.61
นักท่องเที่ยว		23.78	0.43	24.21
จำนวนครั้งเฉลี่ยของการเดินทางในรอบปี(ครั้ง)		4.72	1.82	4.70
นักท่องเที่ยว		4.80	2.00	4.79
นักท่องเที่ยว		4.44	1.62	4.40

หมายเหตุ : ปี 2548 ค่าใช้จ่ายเฉลี่ยรายหมวดเป็นข้อมูลจากการสำรวจนักท่องเที่ยว ณ จุดเดินทางออกของจังหวัดนี้ โดยไม่นับรวมค่าพาหนะเดินทางระหว่างจังหวัด

และค่าใช้จ่ายบางหมวดที่การปรับค่าอื่น ๆ ประกอบเช่นค่าที่พัก ปรับตามอัตราแลกเปลี่ยน ค่าอาหาร/เครื่องดื่มปรับตามค่าดัชนีผู้บริโภค ค่าบริการเดินทาง/

ค่าพาหนะการเดินทางปรับตามอัตราแลกเปลี่ยนแปลงค่าบริการนำเที่ยว ราคาน้ำมัน เป็นต้น

สรุปข้อมูลผู้เยี่ยมเยือน ปี 2548

จัดการเดินทางมาเอง

จังหวัดมหาสารคาม

รายการข้อมูล		ไทย	ต่างประเทศ	รวม
จำนวนผู้เยี่ยมเยือน		393,948	2,844	396,792
นักท่องเที่ยวนักทัศนาจร		308,073	1,470	309,543
นักทัศนาจร		85,875	1,374	87,249
จำนวนผู้เยี่ยมเยือนจำแนกตามพาหนะการเดินทาง		393,948	2,844	396,792
ประเภทการเดินทาง	เครื่องบิน	-	-	-
	รถไฟ	-	-	-
	รถโดยสารประจำทาง	117,532	1,308	118,840
	รถส่วนตัว	276,416	1,536	277,952
	อื่นๆ	-	-	-
จำนวนนักท่องเที่ยวจำแนกตามประเภทที่พัก		308,073	1,470	309,543
โรงแรม/เกสต์เฮาส์/บังกะโล/รีสอร์ท		151,526	1,125	152,651
บ้านญาติ/เพื่อนที่พักในอุทยานฯ		123,242	345	123,587
บ้านรับรองฯ		-	-	-
บ้านรับรองฯ		17,184	-	17,184
อื่นๆ		16,121	-	16,121
ระยะเวลาพำนักเฉลี่ยของนักท่องเที่ยว(วัน)		2.52	1.23	2.51
ค่าใช้จ่ายเฉลี่ย/คน/วัน(บาท)		401.79	487.11	402.11
นักท่องเที่ยวนักทัศนาจร		417.37	619.47	417.84
นักทัศนาจร		260.62	312.95	261.44
รายได้(ล้านบาท)		346.98	1.55	348.53
นักท่องเที่ยวนักทัศนาจร		324.60	1.12	325.72
นักทัศนาจร		22.38	0.43	22.81
จำนวนครั้งเฉลี่ยของการเดินทางในรอบปี(ครั้ง)		4.82	1.82	4.86
นักท่องเที่ยวนักทัศนาจร		4.87	2.01	4.60
นักทัศนาจร		4.65	1.62	4.80

หมายเหตุ : ปี 2548 ค่าใช้จ่ายเฉลี่ยรายหัวเป็นข้อมูลจากการสำรวจนักท่องเที่ยว ณ จุดเดินทางออกของจังหวัดนี้ โดยไม่นับรวมค่าพาหนะเดินทางระหว่างจังหวัด

และค่าใช้จ่ายบางหมวดที่มีการปรับค่าอื่นๆประกอบเช่นค่าที่พัก ปรับตามอัตราแลกเปลี่ยน ค่าอาหาร/เครื่องดื่มปรับตามค่าดัชนีผู้บริโภค ค่าบริการเดินทาง/

ค่าพาหนะการเดินทางปรับตามอัตราแลกเปลี่ยนแปลงค่าบริการนำเที่ยว ราคาน้ำมัน เป็นต้น

สรุปข้อมูลผู้เยี่ยมเยือน ปี 2548

จัดการเดินทางโดยผ่านบริษัทนำเที่ยว

จังหวัดมหาสารคาม

รายการข้อมูล	ไทย	ต่างประเทศ	รวม
จำนวนผู้เยี่ยมเยือน	12,755	31	12,786
นักท่องเที่ยว	6,488	31	6,519
นักท่องเที่ยว	6,267	-	6,267
จำนวนผู้เยี่ยมเยือนจำแนกตามพาหนะการเดินทาง	12,755	31	12,786
เครื่องบิน	-	-	-
ประเภท	-	-	-
การเดินทาง	-	-	-
รถโดยสารประจำทาง	-	-	-
รถส่วนตัว	12,755	31	12,786
อื่น ๆ	-	-	-
จำนวนนักท่องเที่ยวจำแนกตามประเภทที่พัก	6,488	31	6,519
โรงแรม/เกสต์เฮาส์/บังกะโล/รีสอร์ท	6,488	31	6,519
บ้านญาติ/เพื่อน	-	-	-
ที่พักในอุทยานฯ	-	-	-
บ้านรับรองฯ	-	-	-
อื่น ๆ	-	-	-
ระยะเวลาพำนักเฉลี่ยของนักท่องเที่ยว(วัน)	1.00	0.00	1.00
ค่าใช้จ่ายเฉลี่ย/คน/วัน(บาท)	413.94	322.58	413.73
นักท่องเที่ยว	598.02	322.58	596.72
นักท่องเที่ยว	223.39	-	223.39
รายได้(ล้านบาท)	5.28	0.01	5.29
นักท่องเที่ยว	3.88	0.01	3.89
นักท่องเที่ยว	1.40	-	1.40
จำนวนครั้งเฉลี่ยของการเดินทางในรอบปี(ครั้ง)	1.66	1.65	1.66
นักท่องเที่ยว	1.65	1.65	1.65
นักท่องเที่ยว	1.66	-	1.66

หมายเหตุ : ปี 2548 ค่าใช้จ่ายเฉลี่ยรายหมวดเป็นข้อมูลจากการสำรวจนักท่องเที่ยว ณ จุดเดินทางออกของจังหวัดนี้ โดยไม่นับรวมค่าพาหนะเดินทางระหว่างจังหวัด

และค่าใช้จ่ายหมวดที่พักปรับค่าอื่นๆประกอบเช่นค่าที่พัก ปรับตามอัตราการแลกเปลี่ยน ค่าอาหาร/เครื่องดื่มปรับตามค่าดัชนีผู้บริโภค ค่าบริการเดินทาง/

ค่าพาหนะการเดินทางปรับตามอัตราการเปลี่ยนแปลงค่าบริการนำเที่ยว ราคาน้ำมัน เป็นต้น

จำนวนผู้เยี่ยมชมื่อนจำแนกตามสถานที่พัก และพาหนะการเดินทาง ปี 2548
จังหวัดมหาสารคาม

รายการ	พาหนะการเดินทาง	ประเภทที่พัก					นักท่องเที่ยว	นักทัศนาจร	ผู้เยี่ยมชม
		โรงแรม/เกสต์เฮาส์/บังกาโล/รีสอร์ท	บ้านญาติ/เพื่อน	ที่พักในอุทยานฯ	บ้านพักรับรอง	อื่นๆ			
ประเภทประเภท	เครื่องบิน - ไทย	-	-	-	-	-	-	-	-
	- ต่างประเทศ	-	-	-	-	-	-	-	-
	รวม	-	-	-	-	-	-	-	-
	รถไฟ - ไทย	-	-	-	-	-	-	-	-
	- ต่างประเทศ	-	-	-	-	-	-	-	-
	รวม	-	-	-	-	-	-	-	-
	รถโดยสาร - ไทย	31,779	45,084	-	331	9,348	86,542	30,990	117,532
	- ต่างประเทศ	653	120	-	-	-	773	535	1,308
	รวม	32,432	45,204	-	331	9,348	87,315	31,525	118,840
	รถส่วนตัว - ไทย	126,235	78,158	-	16,853	6,773	228,019	61,152	289,171
	- ต่างประเทศ	503	225	-	-	-	728	839	1,567
	รวม	126,738	78,383	-	16,853	6,773	228,747	61,991	290,738
อื่นๆ - ไทย	-	-	-	-	-	-	-	-	
- ต่างประเทศ	-	-	-	-	-	-	-	-	
รวม	-	-	-	-	-	-	-	-	
รวมทั้งหมด - ไทย	158,014	123,242	-	17,184	16,121	314,561	92,142	406,703	
- ต่างประเทศ	1,156	345	-	-	-	1,501	1,374	2,875	
รวม	159,170	123,587	-	17,184	16,121	316,062	93,516	409,578	

หมายเหตุ : ผู้เยี่ยมชม : นักท่องเที่ยวและนักทัศนาจร นักท่องเที่ยว : ผู้เยี่ยมชมที่ค้างคืน นักทัศนาจร : ผู้เยี่ยมชมที่ไม่ค้างคืน

จำนวนผู้เยี่ยมชมออนไลน์ จำแนกตามพาหนะเดินทาง ปี 2548

จังหวัดมหาสารคาม

พาหนะเดินทาง		นักท่องเที่ยว						นักทัศนาจร						ผู้เยี่ยมชม					
		ไทย	ร้อยละ	ต่างประเทศ	ร้อยละ	รวม	ร้อยละ	ไทย	ร้อยละ	ต่างประเทศ	ร้อยละ	รวม	ร้อยละ	ไทย	ร้อยละ	ต่างประเทศ	ร้อยละ	รวม	ร้อยละ
ประเภทเบาะรถ	เครื่องบิน	-	-	-	-	-	-	-	-	-	-	-	-	-	-	-	-	-	-
	รถไฟ	-	-	-	-	-	-	-	-	-	-	-	-	-	-	-	-	-	-
	รถโดยสาร	86,542	27.51	773	51.50	87,315	27.63	30,990	33.63	535	38.94	31,525	33.71	117,532	28.90	1,308	45.50	118,840	29.02
	รถส่วนตัว	228,019	72.49	728	48.50	228,747	72.37	61,152	66.37	839	61.06	61,991	66.29	289,171	71.10	1,567	54.50	290,738	70.98
	อื่น ๆ	-	-	-	-	-	-	-	-	-	-	-	-	-	-	-	-	-	-
รวมทั้งหมด		314,561	100.00	1,501	100.00	316,062	100.00	92,142	100.00	1,374	100.00	93,516	100.00	406,703	100.00	2,875	100.00	409,578	100.00

จำนวนนักท่องเที่ยว จำแนกตามสถานที่พัก ปี 2548

จังหวัดมหาสารคาม

สถานที่พัก	นักท่องเที่ยว					
	ไทย	ร้อยละ	ต่างประเทศ	ร้อยละ	รวม	ร้อยละ
1. โรงแรม/เกสต์เฮาส์/บังกาโล/รีสอร์ท	158,014	50.23	1,156	77.02	159,170	50.36
2. บ้านญาติ/บ้านเพื่อน	123,242	39.18	345	22.98	123,587	39.10
3. ที่พักในอุทยานแห่งชาติ	-	-	-	-	-	-
4. บ้านพักรับรองของทางราชการ	17,184	5.46	-	-	17,184	5.45
5. อื่น ๆ	16,121	5.13	-	-	16,121	5.09
รวม	314,561	100.00	1,501	100.00	316,062	100.00

ระยะพำนักเฉลี่ยของนักท่องเที่ยว จำแนกตามสถานที่พัก ปี 2548

จังหวัดมหาสารคาม

สถานที่พัก	นักท่องเที่ยว		
	ไทย	ต่างประเทศ	รวมทั้งหมด
1. โรงแรม/เกสต์เฮาส์/บังกาโล/รีสอร์ท	2.13	1.11	2.13
2. บ้านญาติ/บ้านเพื่อน	2.85	1.75	2.84
3. ที่พักในอุทยานแห่งชาติ	-	-	-
4. บ้านพักรับรองของทางราชการ	2.48	-	2.48
5. อื่น ๆ	3.89	-	3.89

ค่าใช้จ่ายเฉลี่ยต่อคนต่อวันของผู้เยี่ยมเยือน จำแนกตามหมวดค่าใช้จ่ายต่างๆ ปี 2548

จังหวัดมหาสารคาม

(หน่วย : บาท/คน/วัน)

หมวดค่าใช้จ่าย	นักท่องเที่ยว						นักท่องเที่ยว						ผู้เยี่ยมเยือน					
	ไทย	ร้อยละ	ต่างประเทศ	ร้อยละ	รวม	ร้อยละ	ไทย	ร้อยละ	ต่างประเทศ	ร้อยละ	รวม	ร้อยละ	ไทย	ร้อยละ	ต่างประเทศ	ร้อยละ	รวม	ร้อยละ
1. ค่าที่พัก	122.00	29.09	249.19	40.71	122.50	29.13	-	-	-	-	-	-	109.16	27.13	142.86	29.49	109.29	27.14
2. ค่าอาหารและเครื่องดื่ม	86.41	20.60	108.34	17.70	86.60	20.59	83.46	32.34	94.61	30.23	83.62	32.30	86.10	21.40	102.48	21.15	86.16	21.40
3. ค่าซื้อสินค้าและของที่ระลึก	64.08	15.28	70.42	11.50	64.20	15.27	75.43	29.23	87.34	27.91	75.60	29.20	65.27	16.22	77.64	16.03	65.32	16.22
4. ค่าใช้จ่ายเพื่อความบันเทิง	32.82	7.83	32.50	5.31	32.88	7.82	5.32	2.06	7.28	2.33	5.35	2.07	29.93	7.44	21.74	4.49	29.90	7.42
5. ค่าบริการท่องเที่ยวภายในจังหวัด	24.32	5.80	43.34	7.08	24.41	5.80	22.36	8.66	29.11	9.30	22.46	8.68	24.11	5.99	37.27	7.69	24.16	6.00
6. ค่าพาหนะเดินทางในจังหวัด	69.81	16.65	75.84	12.39	69.94	16.63	49.92	19.34	72.78	23.26	50.26	19.41	67.72	16.83	74.53	15.38	67.74	16.82
7. ค่าใช้จ่ายอื่นๆ	19.93	4.75	32.50	5.31	19.99	4.76	21.60	8.37	21.83	6.97	21.60	8.34	20.11	4.99	27.95	5.77	20.13	5.00
รวมทุกหมวดค่าใช้จ่าย	419.37	100.00	612.13	100.00	420.52	100.00	258.09	100.00	312.95	100.00	258.89	100.00	402.40	100.00	484.47	100.00	402.70	100.00

รายได้จากการท่องเที่ยวของผู้เยี่ยมเยือน จำแนกตามหมวดค่าใช้จ่ายต่างๆ ปี 2548

จังหวัดมหาสารคาม

(หน่วย : ล้านบาท)

รายได้ จำแนกตามหมวดค่าใช้จ่าย	นักท่องเที่ยว						นักท่องเที่ยว						ผู้เยี่ยมเยือน					
	ไทย	ร้อยละ	ต่างประเทศ	ร้อยละ	รวม	ร้อยละ	ไทย	ร้อยละ	ต่างประเทศ	ร้อยละ	รวม	ร้อยละ	ไทย	ร้อยละ	ต่างประเทศ	ร้อยละ	รวม	ร้อยละ
1. ค่าที่พัก	95.56	29.09	0.46	40.71	96.02	29.13	-	-	-	-	-	-	95.56	27.13	0.46	29.49	96.02	27.14
2. ค่าอาหารและเครื่องดื่ม	67.68	20.60	0.20	17.70	67.88	20.59	7.69	32.34	0.13	30.23	7.82	32.30	75.37	21.40	0.33	21.15	75.70	21.40
3. ค่าซื้อสินค้าและของที่ระลึก	50.19	15.28	0.13	11.50	50.32	15.27	6.95	29.23	0.12	27.91	7.07	29.20	57.14	16.22	0.25	16.03	57.39	16.22
4. ค่าใช้จ่ายเพื่อความบันเทิง	25.71	7.83	0.06	5.31	25.77	7.82	0.49	2.06	0.01	2.33	0.50	2.07	26.20	7.44	0.07	4.49	26.27	7.42
5. ค่าบริการท่องเที่ยวภายในจังหวัด	19.05	5.80	0.08	7.08	19.13	5.80	2.06	8.66	0.04	9.30	2.10	8.67	21.11	5.99	0.12	7.69	21.23	6.00
6. ค่าพาหนะเดินทางในจังหวัด	54.68	16.65	0.14	12.39	54.82	16.63	4.60	19.34	0.10	23.26	4.70	19.41	59.28	16.83	0.24	15.38	59.52	16.82
7. ค่าใช้จ่ายอื่น ๆ	15.61	4.75	0.06	5.31	15.67	4.76	1.99	8.37	0.03	6.97	2.02	8.35	17.60	4.99	0.09	5.77	17.69	5.00
รวมทุกหมวดค่าใช้จ่าย	328.48	100.00	1.13	100.00	329.61	100.00	23.78	100.00	0.43	100.00	24.21	100.00	352.26	100.00	1.56	100.00	353.82	100.00

จำนวนผู้เยี่ยมชมชาวไทย จำนวนตามดินที่อยู่ปี 2548

จังหวัดมหาสารคาม

ดินที่อยู่ของผู้เยี่ยมชม	นักท่องเที่ยว		นักทัศนาจร		ผู้เยี่ยมชม	
	จำนวน	ร้อยละ	จำนวน	ร้อยละ	จำนวน	ร้อยละ
1. กรุงเทพมหานคร	44,366	14.10	12,406	13.46	56,772	13.96
2. ภาคกลาง	29,319	9.32	4,029	4.37	33,348	8.20
3. ภาคตะวันตก	12,545	3.99	4,396	4.77	16,941	4.17
4. ภาคตะวันออก	24,403	7.76	8,646	9.38	33,049	8.13
5. ภาคเหนือ	30,402	9.66	10,258	11.13	40,660	10.00
6. ภาคใต้	12,139	3.86	3,287	3.57	15,426	3.79
7. ภาคตะวันออกเฉียงเหนือ	161,387	51.31	49,120	53.32	210,507	51.75
รวม	314,561	100.00	92,142	100.00	406,703	100.00

จำนวนผู้เยี่ยมชมชาวต่างประเทศ จำแนกตามดินที่อยู่ปี 2548

จังหวัดมหาสารคาม

ดินที่อยู่ของผู้เยี่ยมชม	นักท่องเที่ยว		นักทัศนจร		ผู้เยี่ยมชม	
	จำนวน	ร้อยละ	จำนวน	ร้อยละ	จำนวน	ร้อยละ
1. อเมริกา	172	11.46	185	13.46	357	12.42
2. ยุโรป	523	34.84	407	29.62	930	32.35
3. โอเชียเนีย	64	4.26	86	6.26	150	5.22
4. เอเชีย	652	43.44	604	43.96	1,256	43.69
5. ตะวันออกกลาง	4	0.27	3	0.22	7	0.24
6. แอฟริกา	86	5.73	89	6.48	175	6.08
รวม	1,501	100.00	1,374	100.00	2,875	100.00

จำนวนผู้เยี่ยมชม จำนวนตามวัตถุประสงค์หลักของการเดินทาง ปี 2548

จังหวัดกาฬสินธุ์

วัตถุประสงค์หลัก ของการเดินทาง	นักท่องเที่ยว						นักทัศนาจร						ผู้เยี่ยมชม					
	ไทย	ร้อยละ	ต่างประเทศ	ร้อยละ	รวม	ร้อยละ	ไทย	ร้อยละ	ต่างประเทศ	ร้อยละ	รวม	ร้อยละ	ไทย	ร้อยละ	ต่างประเทศ	ร้อยละ	รวม	ร้อยละ
1. ท่องเที่ยว/พักผ่อน	232,276	73.84	1,333	88.81	233,609	73.91	71,420	77.51	1,374	100.00	72,794	77.84	303,696	74.67	2,707	94.16	306,403	74.81
2. ธุรกิจ	27,975	8.89	168	11.19	28,143	8.90	2,912	3.16	-	-	2,912	3.11	30,887	7.59	168	5.84	31,055	7.58
3. ปฏิบัติราชการ	23,218	7.38	-	-	23,218	7.35	6,143	6.67	-	-	6,143	6.57	29,361	7.22	-	-	29,361	7.17
4. ประชุม/สัมมนา	23,393	7.44	-	-	23,393	7.40	8,836	9.59	-	-	8,836	9.45	32,229	7.92	-	-	32,229	7.87
5. ทัศนศึกษา	4,935	1.57	-	-	4,935	1.56	1,656	1.80	-	-	1,656	1.77	6,591	1.62	-	-	6,591	1.61
6. อื่น ๆ	2,764	0.88	-	-	2,764	0.87	1,175	1.28	-	-	1,175	1.26	3,939	0.97	-	-	3,939	0.96
รวมทั้งหมด	314,561	100.00	1,501	100.00	316,062	100.00	92,142	100.00	1,374	100.00	93,516	100.00	406,703	100.00	2,875	100.00	409,578	100.00

จำนวนผู้เยี่ยมชมออนไลน์ จำแนกตามอาชีพ ปี 2548

จังหวัดมหาสารคาม

อาชีพ	นักท่องเที่ยว						นักท่องเที่ยว						ผู้เยี่ยมชม					
	ไทย	ร้อยละ	ต่างประเทศ	ร้อยละ	รวม	ร้อยละ	ไทย	ร้อยละ	ต่างประเทศ	ร้อยละ	รวม	ร้อยละ	ไทย	ร้อยละ	ต่างประเทศ	ร้อยละ	รวม	ร้อยละ
1. ข้าราชการ/พนักงานรัฐวิสาหกิจ	56,321	17.90	763	50.83	57,084	18.06	15,827	17.18	-	-	15,827	16.92	72,148	17.74	763	26.54	72,911	17.80
2. นักศึกษา	69,565	22.11	118	7.86	69,683	22.05	29,804	32.35	862	62.74	30,666	32.79	99,369	24.43	980	34.09	100,349	24.50
3. ประกอบกิจการส่วนตัว	72,583	23.07	39	2.60	72,622	22.98	18,388	19.96	-	-	18,388	19.66	90,971	22.37	39	1.36	91,010	22.22
4. ตัวแทนขายสินค้า	11,655	3.71	-	-	11,655	3.69	965	1.05	-	-	965	1.03	12,620	3.10	-	-	12,620	3.08
5. แม่บ้าน	7,129	2.27	-	-	7,129	2.26	3,918	4.25	-	-	3,918	4.19	11,047	2.72	-	-	11,047	2.70
6. พนักงาน/ลูกจ้าง	59,489	18.91	157	10.46	59,646	18.87	8,311	9.02	-	-	8,311	8.89	67,800	16.67	157	5.46	67,957	16.59
7. เกษตรกร	7,237	2.30	-	-	7,237	2.29	2,233	2.42	-	-	2,233	2.39	9,470	2.33	-	-	9,470	2.31
8. อื่น ๆ	30,582	9.73	424	28.25	31,006	9.80	12,696	13.77	512	37.26	13,208	14.13	43,278	10.64	936	32.55	44,214	10.80
รวมทั้งหมด	314,561	100.00	1,501	100.00	316,062	100.00	92,142	100.00	1,374	100.00	93,516	100.00	406,703	100.00	2,875	100.00	409,578	100.00

จำนวนผู้เยี่ยมชมออนไลน์ จำแนกตามอายุ ปี 2548

จังหวัดมหาสารคาม

อายุ (ปี)	นักท่องเที่ยว						นักทัศนจร						ผู้เยี่ยมชม					
	ไทย	ร้อยละ	ต่างประเทศ	ร้อยละ	รวม	ร้อยละ	ไทย	ร้อยละ	ต่างประเทศ	ร้อยละ	รวม	ร้อยละ	ไทย	ร้อยละ	ต่างประเทศ	ร้อยละ	รวม	ร้อยละ
1. 15 - 24 ปี	93,795	29.82	580	38.64	94,375	29.86	41,451	44.99	494	35.95	41,945	44.85	135,246	33.25	1,074	37.36	136,320	33.28
2. 25 - 34 ปี	132,461	42.11	477	31.78	132,938	42.06	23,883	25.92	466	33.92	24,349	26.04	156,344	38.44	943	32.80	157,287	38.40
3. 35 - 44 ปี	64,804	20.60	280	18.65	65,084	20.59	19,829	21.52	271	19.72	20,100	21.49	84,633	20.81	551	19.17	85,184	20.80
4. 45 - 54 ปี	17,632	5.61	116	7.73	17,748	5.62	4,175	4.53	79	5.75	4,254	4.55	21,807	5.36	195	6.78	22,002	5.37
5. 55 - 64 ปี	2,113	0.67	42	2.80	2,155	0.68	449	0.49	6	0.44	455	0.49	2,562	0.63	48	1.67	2,610	0.64
6. มากกว่า 64 ปี	3,756	1.19	6	0.40	3,762	1.19	2,355	2.55	58	4.22	2,413	2.58	6,111	1.51	64	2.22	6,175	1.51
รวม	314,561	100.00	1,501	100.00	316,062	100.00	92,142	100.00	1,374	100.00	93,518	100.00	406,703	100.00	2,875	100.00	409,578	100.00
อายุเฉลี่ย	30.82		30.53		30.82		29.60		31.14		29.62		30.54		30.82		30.54	

จำนวนผู้เยี่ยมชมออนไลน์ จำแนกตามเพศ ปี 2548

จังหวัดมหาสารคาม

เพศ	นักท่องเที่ยว						นักทัศนาจร						ผู้เยี่ยมชม					
	ไทย	ร้อยละ	ต่างประเทศ	ร้อยละ	รวม	ร้อยละ	ไทย	ร้อยละ	ต่างประเทศ	ร้อยละ	รวม	ร้อยละ	ไทย	ร้อยละ	ต่างประเทศ	ร้อยละ	รวม	ร้อยละ
ชาย	159,336	50.65	685	45.64	160,021	50.63	49,923	54.18	619	45.05	50,542	54.05	209,259	51.45	1,304	45.36	210,563	51.41
หญิง	155,225	49.35	816	54.36	156,041	49.37	42,219	45.82	755	54.95	42,974	45.95	197,444	48.55	1,571	54.64	199,015	48.59
รวม	314,561	100.00	1,501	100.00	316,062	100.00	92,142	100.00	1,374	100.00	93,516	100.00	406,703	100.00	2,875	100.00	409,578	100.00

จำนวนผู้เยี่ยมชม จำนวนตามจำนวนครั้งที่เดินทางมาในรอบ 1 ปี ปี 2548

จังหวัดมหาสารคาม

จำนวนครั้ง ของการเดินทาง	นักท่องเที่ยว						นักท่องเที่ยว						ผู้เยี่ยมชม					
	ไทย	ร้อยละ	ต่างประเทศ	ร้อยละ	รวม	ร้อยละ	ไทย	ร้อยละ	ต่างประเทศ	ร้อยละ	รวม	ร้อยละ	ไทย	ร้อยละ	ต่างประเทศ	ร้อยละ	รวม	ร้อยละ
1 ครั้ง	7,688	2.44	669	44.57	8,357	2.64	6,836	7.42	753	54.81	7,589	8.12	14,524	3.57	1,422	49.46	15,946	3.89
2 ครั้ง	24,535	7.80	466	31.05	25,001	7.91	7,753	8.41	390	28.38	8,143	8.71	32,288	7.94	856	29.77	33,144	8.09
3 ครั้ง	50,200	15.96	211	14.06	50,411	15.95	16,231	17.62	231	16.81	16,462	17.60	66,431	16.33	442	15.37	66,873	16.33
4 ครั้ง	30,061	9.56	79	5.26	30,140	9.54	10,685	11.60	-	-	10,685	11.43	40,746	10.02	79	2.75	40,825	9.97
5 ครั้ง	28,791	9.15	-	-	28,791	9.11	8,120	8.81	-	-	8,120	8.68	36,911	9.08	-	-	36,911	9.01
มากกว่า 5 ครั้ง	173,286	55.09	76	5.06	173,362	54.85	42,517	46.14	-	-	42,517	45.46	215,803	53.06	76	2.65	215,879	52.71
รวม	314,561	100.00	1,501	100.00	316,062	100.00	92,142	100.00	1,374	100.00	93,516	100.00	406,703	100.00	2,875	100.00	409,578	100.00
จำนวนครั้งเฉลี่ย/ปี	4.80	-	2.00	-	4.79	-	4.44	-	1.62	-	4.40	-	4.72	-	1.82	-	4.70	-

จำนวนผู้เยี่ยมชม เจ้าหน้าที่ตามจำนวนผู้ร่วมเดินทาง ปี 2548

จังหวัดมหาสารคาม

จำนวนผู้ร่วมเดินทาง	นักท่องเที่ยว						นักทัศนจร						ผู้เยี่ยมชม					
	ไทย	ร้อยละ	ต่างประเทศ	ร้อยละ	รวม	ร้อยละ	ไทย	ร้อยละ	ต่างประเทศ	ร้อยละ	รวม	ร้อยละ	ไทย	ร้อยละ	ต่างประเทศ	ร้อยละ	รวม	ร้อยละ
1 คน	70,043	22.27	286	19.05	70,329	22.25	14,020	15.22	180	13.10	14,200	15.18	84,063	20.67	466	16.21	84,529	20.64
2 คน	73,986	23.52	288	19.19	74,274	23.50	17,011	18.46	311	22.63	17,322	18.52	90,997	22.37	599	20.83	91,596	22.36
3 คน	50,337	16.00	192	12.79	50,529	15.99	10,214	11.09	241	17.54	10,455	11.18	60,551	14.89	433	15.06	60,984	14.89
4 คน	41,087	13.06	219	14.59	41,306	13.07	11,874	12.89	199	14.48	12,073	12.91	52,961	13.02	418	14.54	53,379	13.03
5 คน	31,054	9.87	204	13.59	31,258	9.89	12,411	13.47	141	10.26	12,552	13.42	43,465	10.69	345	12.00	43,810	10.70
มากกว่า 5 คน	48,054	15.28	312	20.79	48,366	15.30	26,612	28.87	302	21.99	26,914	28.79	74,666	18.36	614	21.36	75,280	18.38
รวม	314,561	100.00	1,501	100.00	316,062	100.00	92,142	100.00	1,374	100.00	93,516	100.00	406,703	100.00	2,875	100.00	409,578	100.00
จำนวนคน/ครั้ง	3.11	-	3.47	-	3.11	-	3.78	-	3.52	-	3.77	-	3.26	-	3.49	-	3.26	-

จำนวนผู้เยี่ยมชมออนไลน์ จำแนกตามความสัมพันธ์กับผู้ร่วมเดินทาง ปี 2548

จังหวัดมหาสารคาม

ความสัมพันธ์ ภายในกลุ่ม	นักท่องเที่ยว						นักทัศนาจร						ผู้เยี่ยมชม					
	ไทย	ร้อยละ	ต่างประเทศ	ร้อยละ	รวม	ร้อยละ	ไทย	ร้อยละ	ต่างประเทศ	ร้อยละ	รวม	ร้อยละ	ไทย	ร้อยละ	ต่างประเทศ	ร้อยละ	รวม	ร้อยละ
เดินทางคนเดียว	70,043	22.27	286	19.05	70,329	22.25	14,020	15.22	180	13.10	14,200	15.18	84,063	20.67	466	16.21	84,529	20.64
กลุ่มครอบครัว	108,497	34.49	428	28.51	108,925	34.46	21,705	23.56	416	30.28	22,121	23.65	130,202	32.01	844	29.36	131,046	32.00
กลุ่มญาติ	31,626	10.05	180	11.99	31,806	10.06	10,404	11.29	159	11.57	10,563	11.30	42,030	10.33	339	11.79	42,369	10.34
กลุ่มเพื่อน	104,395	33.19	607	40.45	105,002	33.23	46,013	49.93	619	45.05	46,632	49.87	150,408	36.99	1,226	42.64	151,634	37.02
รวม	314,561	100.00	1,501	100.00	316,062	100.00	92,142	100.00	1,374	100.00	93,516	100.00	406,703	100.00	2,875	100.00	409,578	100.00

จำนวนผู้เยี่ยมชม จำนวนตามจำนวนจังหวัดที่รวมอยู่ในการเดินทางแต่ละครั้ง ปี 2548

จังหวัดมหาสารคาม

จำนวนจังหวัดที่ รวมอยู่ในการเดินทาง	นักท่องเที่ยว						นักทัศนจร						ผู้เยี่ยมชม					
	ไทย	ร้อยละ	ต่างประเทศ	ร้อยละ	รวม	ร้อยละ	ไทย	ร้อยละ	ต่างประเทศ	ร้อยละ	รวม	ร้อยละ	ไทย	ร้อยละ	ต่างประเทศ	ร้อยละ	รวม	ร้อยละ
1 จังหวัด	175,346	55.74	690	45.97	176,036	55.70	64,155	69.63	711	51.75	64,866	69.36	239,501	58.89	1,401	48.73	240,902	58.82
2 จังหวัด	76,173	24.22	284	18.92	76,457	24.19	18,887	20.50	333	24.24	19,220	20.55	95,060	23.37	617	21.46	95,677	23.36
3 จังหวัด	44,087	14.02	204	13.59	44,291	14.01	4,528	4.91	141	10.26	4,669	4.99	48,615	11.95	345	12.00	48,960	11.95
4 จังหวัด	11,590	3.68	80	5.33	11,670	3.69	2,313	2.51	77	5.60	2,390	2.56	13,903	3.42	157	5.46	14,060	3.43
5 จังหวัด	4,181	1.33	10	0.67	4,191	1.33	1,374	1.49	16	1.16	1,390	1.49	5,555	1.37	26	0.90	5,581	1.36
มากกว่า 5 จังหวัด	3,184	1.01	233	15.52	3,417	1.08	885	0.96	96	6.99	981	1.05	4,069	1.00	329	11.45	4,398	1.08
รวม	314,561	100.00	1,501	100.00	316,062	100.00	92,142	100.00	1,374	100.00	93,516	100.00	406,703	100.00	2,875	100.00	409,578	100.00
จำนวนจังหวัดเฉลี่ย/ครั้ง	1.74	-	2.42	-	1.74	-	1.49	-	2.01	-	1.49	-	1.68	-	2.23	-	1.68	-

จำนวนผู้เยี่ยมชม จำแนกตามระดับของรายได้ ปี 2548

จังหวัดมหาสารคาม

ระดับของรายได้	นักท่องเที่ยว						นักทัศนาจร						ผู้เยี่ยมชม					
	ไทย	ร้อยละ	ต่างประเทศ	ร้อยละ	รวม	ร้อยละ	ไทย	ร้อยละ	ต่างประเทศ	ร้อยละ	รวม	ร้อยละ	ไทย	ร้อยละ	ต่างประเทศ	ร้อยละ	รวม	ร้อยละ
1. ไม่มีรายได้	75,116	23.88	439	29.25	75,555	23.91	33,516	36.37	392	28.53	33,908	36.26	108,632	26.71	831	28.90	109,463	26.73
2. ต่ำกว่า 10,000 บาท	55,391	17.61	192	12.79	55,583	17.59	23,776	25.80	190	13.83	23,966	25.63	79,167	19.47	382	13.29	79,549	19.42
3. 10,001-15,000 บาท	95,304	30.30	371	24.72	95,675	30.27	20,992	22.78	335	24.38	21,327	22.81	116,296	28.59	706	24.56	117,002	28.57
4. 15,001-30,000 บาท	47,073	14.96	150	9.99	47,223	14.94	6,797	7.38	149	10.84	6,946	7.43	53,870	13.25	299	10.40	54,169	13.23
5. 30,001-45,000 บาท	20,091	6.39	117	7.79	20,208	6.39	2,676	2.90	107	7.79	2,783	2.98	22,767	5.60	224	7.79	22,991	5.61
6. 45,001-60,000 บาท	9,655	3.07	55	3.66	9,710	3.07	1,873	2.03	57	4.15	1,930	2.06	11,528	2.83	112	3.90	11,640	2.84
7. 60,001-75,000 บาท	5,477	1.74	40	2.66	5,517	1.75	1,269	1.38	41	2.98	1,310	1.40	6,746	1.66	81	2.82	6,827	1.67
8. 75,001-90,000 บาท	3,314	1.05	61	4.06	3,375	1.07	101	0.11	49	3.57	150	0.16	3,415	0.84	110	3.83	3,525	0.86
9. มากกว่า 90,000 บาท	3,140	1.00	76	5.08	3,216	1.01	1,142	1.25	54	3.93	1,196	1.27	4,282	1.05	130	4.51	4,412	1.07
รวมทั้งหมด	314,561	100.00	1,501	100.00	316,062	100.00	92,142	100.00	1,374	100.00	93,516	100.00	406,703	100.00	2,875	100.00	409,578	100.00

จำนวนผู้เยี่ยมชม จำนวนตามสถานที่ท่องเที่ยว ปี 2548

จังหวัดมหาสารคาม

สถานที่ท่องเที่ยว	แหล่งท่องเที่ยวที่ได้รับความนิยม		
	ไทย	ต่างประเทศ	รวม
พระธาตุนาคูน	34.23	80.70	34.56
วนอุทยาน โกสัมพี	21.18	2.99	21.06
หาดวังโก	19.01	0.00	18.88
วนอุทยานวังมัจฉา	17.45	0.77	17.34
แก่งเลิงจาน/แหล่งเพาะพันธุ์ปลาน้ำจืด/พิพิธภัณฑ์สัตว์น้ำจืด	14.50	0.00	14.40
ป่าดุนลำพัน-ปูลูลกระหม่อม/ปูแป้ง	4.19	0.00	4.16
กลุ่มหาธาตุ/ปราสาทบ้านเขวา	3.84	5.50	3.85
วัดป่าสแก่งเลิงจาน	2.71	0.00	2.69
วนอุทยานชีหลง	2.13	4.07	2.14
บึงบอน	1.77	0.00	1.76
หาดเจ้าสำราญ	2.21	4.07	2.22
แม่น้ำชี	1.55	0.00	1.53
น้ำตกแก่งตาด	1.25	0.00	1.24
บ้านหนองเขื่อนช้าง	1.14	0.00	1.13
พระพุทธรูปมิ่งเมือง	0.93	0.00	0.92
บึงกุย	0.74	0.00	0.74
บ้านทรงไทย	1.20	0.00	1.19
พระพุทธรูปมิ่งเมือง	0.17	0.00	0.17

ข้อมูลสถานพักแรมในจังหวัดมหาสารคาม

มกราคม - ธันวาคม

	2548	2547	อัตราการเปลี่ยนแปลง
จำนวนโรงแรม(แห่ง)	15	6	+ 150.00
ในเมือง	12	6	+ 100.00
<i>กลุ่ม 4*</i>	2	4	- 50.00
<i>กลุ่ม 5</i>	12	2	+ 500.00
นอกเมือง	3	-	-
จำนวนห้องพัก(ห้อง)	646	356	+ 81.46
ในเมือง	577	356	+ 62.08
<i>กลุ่ม 4*</i>	95	280	- 66.07
<i>กลุ่ม 5</i>	577	76	+ 659.21
นอกเมือง	69	-	-
อัตราการเข้าพักเฉลี่ย(%)	55.30	62.43	- 7.13
ในเมือง	58.19	62.43	- 4.24
<i>กลุ่ม 4*</i>	67.92	60.61	+ 7.31
<i>กลุ่ม 5</i>	58.19	69.16	- 10.97
นอกเมือง	31.09	-	-
จำนวนนทท.ที่พักรวม(คน)	159,170	101,729	+ 56.46
ในเมือง	128,196	101,729	+ 26.02
<i>กลุ่ม 4*</i>	5,612	78,349	- 92.84
<i>กลุ่ม 5</i>	122,584	23,380	+ 424.31
นอกเมือง	30,974	-	-
ระยะพำนักรวม(วัน)	1.37	1.54	- 0.17
ในเมือง	1.45	1.54	- 0.09
<i>กลุ่ม 4*</i>	1.51	1.54	- 0.03
<i>กลุ่ม 5</i>	1.45	1.54	- 0.09
นอกเมือง	1.02	-	-
จำนวนคนต่อห้อง	1.85	1.80	+ 0.05
ในเมือง	1.83	1.80	+ 0.03
<i>กลุ่ม 4*</i>	1.44	1.82	- 0.38
<i>กลุ่ม 5</i>	1.85	1.74	+ 0.11
นอกเมือง	1.99	-	-

หมายเหตุ : โรงแรมบ้านเรา(กลุ่ม 4) ตั้งแต่เดือนเมษายน 2548 ได้เปลี่ยนกิจกรรมไปเป็นร้านเสริมสวย ทำให้ต้องประมวลผลข้อมูล รร.ตักสิลาพร้อมกับกลุ่ม 5

Occupancy Rate of Accommodation Establishments in Maharashtra 2005

Month	Hotel					Others	Grand Total
	Group 1	Group 2	Group 3	Group 4	Group 5		
January	-	-	-	63.05	70.26	46.37	66.33
February	-	-	-	74.49	52.80	23.88	52.91
March	-	-	-	66.23	54.39	42.09	54.85
April	-	-	-	-	63.51	4.28	57.18
May	-	-	-	-	68.81	16.16	63.19
June	-	-	-	-	52.63	27.24	49.92
Total(Jan.-Jun.)	-	-	-	67.92	60.40	26.67	57.40
July	-	-	-	-	64.98	46.12	62.97
August	-	-	-	-	51.06	45.16	50.43
September	-	-	-	-	55.89	25.20	52.61
October	-	-	-	-	45.61	30.72	44.02
November	-	-	-	-	51.68	31.22	49.49
December	-	-	-	-	66.65	34.57	63.22
Total(Jul.-Dec.)	-	-	-	-	55.98	35.50	53.79
Grand Total	-	-	-	67.92	58.19	31.09	55.30

**Guest Arrivals at Accommodation Establishments
in Maharashtra**

Nationality	January-December		
	2005	2004	Δ(%)
Thai	158,014	101,239	+ 56.08
Malaysia	7	2	+ 250.00
Singapore	18	2	+ 800.00
China	48	-	-
Hong Kong	6	1	+ 500.00
Japan	273	97	+ 181.44
Korea	88	-	-
Taiwan	22	1	+ 2100.00
Austria	44	7	+ 528.57
Belgium	2	5	- 60.00
Denmark	14	15	- 6.67
France	42	50	- 16.00
Germany	20	46	- 56.52
Italy	16	8	+ 100.00
Netherlands	15	17	- 11.76
Sweden	39	17	+ 129.41
Switzerland	49	14	+ 250.00
U.K.	88	86	+ 2.33
U.S.A.	118	48	+ 145.83
Canada	17	18	- 5.56
Middle East	2	3	- 33.33
Australia	42	21	+ 100.00
New Zealand	10	8	+ 25.00
India	2	-	-
Russia	2	-	-
East Europe	3	-	-
Indonesia	9	-	-
Philippines	2	-	-
Finland	1	-	-
Norway	18	-	-
Spain	10	-	-
Africa	-	-	-
Myanmar	12	-	-
Israel	2	-	-
Laos	22	4	+ 450.00
Vietnam	20	-	-
Others	73	20	+ 265.00
Total	159,170	101,729	+ 56.46
Thai	158,014	101,239	+ 56.08
Foreigners	1,156	490	+ 135.92

Guest Arrivals at Accommodation Establishments in Maharashtra 2005

Total

Nationality	Total	Jan.	Feb.	Mar.	Apr.	May	Jun.	Jan.-Jun.	Jul.	Aug.	Sep.	Oct.	Nov.	Dec.	Jul.-Dec.
Thai	158,014	13,992	10,495	9,363	7,857	11,488	11,942	65,137	13,709	28,573	14,910	10,677	10,159	14,849	92,877
Malaysia	7	-	4	-	-	-	-	4	-	-	-	-	3	-	3
Singapore	18	-	2	9	-	-	1	12	-	1	-	2	1	2	6
China	48	9	12	-	2	3	9	35	4	-	-	3	2	4	13
Hong Kong	6	-	-	-	-	-	-	-	4	-	-	1	-	1	6
Japan	273	57	39	47	61	46	5	255	2	8	-	2	4	2	18
Korea	88	5	4	1	-	68	-	78	-	3	-	-	1	6	10
Taiwan	22	-	-	1	-	1	11	13	-	5	-	2	-	2	9
Austria	44	4	14	3	4	1	2	28	-	3	-	5	2	6	16
Belgium	2	-	-	1	-	-	-	1	-	-	-	-	1	-	1
Denmark	14	1	3	3	-	-	-	7	-	1	-	3	-	3	7
France	42	9	12	1	5	1	2	30	-	-	-	3	6	3	12
Germany	20	-	3	-	1	8	2	14	-	2	-	4	-	-	6
Italy	16	-	-	-	4	-	-	4	-	3	-	1	1	7	12
Netherlands	15	-	-	-	-	-	1	1	-	-	-	2	7	5	14
Sweden	39	10	9	2	-	-	1	22	-	4	-	3	2	8	17
Switzerland	49	4	9	3	6	5	1	28	-	-	-	1	18	2	21
U.K.	88	14	17	12	11	9	6	69	-	-	-	-	9	10	19
U.S.A.	118	7	27	16	5	7	10	72	-	19	-	1	16	10	46
Canada	17	-	-	3	2	-	1	6	-	1	-	3	7	-	11
Middle East	2	-	-	-	2	-	-	2	-	-	-	-	-	-	-
Australia	42	7	11	3	4	1	4	30	11	-	-	1	-	-	12
New Zealand	10	2	-	-	-	-	-	2	2	1	-	3	2	-	8
India	2	-	-	-	-	-	-	-	-	-	-	-	-	2	2
Russia	2	-	-	-	-	-	-	-	-	-	-	1	1	-	2
East Europe	3	-	-	-	-	-	-	-	-	-	-	1	-	2	3
Indonesia	9	-	-	-	-	-	-	-	-	-	-	-	9	-	9
Philippines	2	-	-	-	-	-	-	-	-	-	-	1	1	-	2
Finland	1	-	-	-	-	-	-	-	-	-	-	1	-	-	1
Norway	18	-	-	-	-	3	2	5	2	-	-	3	5	3	13
Spain	10	-	-	-	-	-	-	-	-	-	-	1	9	-	10
Africa	-	-	-	-	-	-	-	-	-	-	-	-	-	-	-
Myanmar	12	-	-	-	-	-	-	-	-	-	-	-	12	-	12
Israel	2	-	-	-	2	-	-	2	-	-	-	-	-	-	-
Laos	22	1	9	1	-	5	-	16	-	-	-	-	6	-	6
Vietnam	20	-	-	-	-	19	1	20	-	-	-	-	-	-	-
Others	73	20	-	34	10	-	-	64	-	-	-	-	9	-	9
Total	159,170	14,142	10,670	9,503	7,976	11,665	12,001	65,957	13,734	28,624	14,910	10,725	10,293	14,927	93,213

Guest Arrivals at Accommodation Establishments in Mahasarakam 2005

Hotel Group 4

Nationality	Total	Jan.	Feb.	Mar.	Apr.	May	Jun.	Jan.-Jun.	Jul.	Aug.	Sep.	Oct.	Nov.	Dec.	Jul.-Dec.
Thai	5,493	1,351	1,874	2,268	-	-	-	5,493	-	-	-	-	-	-	-
Malaysia	-	0	0	0	-	-	-	-	-	-	-	-	-	-	-
Singapore	9	0	0	9	-	-	-	9	-	-	-	-	-	-	-
China	5	0	5	0	-	-	-	5	-	-	-	-	-	-	-
Hong Kong	-	0	0	0	-	-	-	-	-	-	-	-	-	-	-
Japan	45	13	10	22	-	-	-	45	-	-	-	-	-	-	-
Korea	2	2	0	0	-	-	-	2	-	-	-	-	-	-	-
Taiwan	-	0	0	0	-	-	-	-	-	-	-	-	-	-	-
Austria	4	0	3	1	-	-	-	4	-	-	-	-	-	-	-
Belgium	-	0	0	0	-	-	-	-	-	-	-	-	-	-	-
Denmark	-	0	0	0	-	-	-	-	-	-	-	-	-	-	-
France	2	0	2	0	-	-	-	2	-	-	-	-	-	-	-
Germany	3	0	3	0	-	-	-	3	-	-	-	-	-	-	-
Italy	-	0	0	0	-	-	-	-	-	-	-	-	-	-	-
Netherlands	-	0	0	0	-	-	-	-	-	-	-	-	-	-	-
Sweden	5	0	5	0	-	-	-	5	-	-	-	-	-	-	-
Switzerland	-	0	0	0	-	-	-	-	-	-	-	-	-	-	-
U.K.	13	10	2	1	-	-	-	13	-	-	-	-	-	-	-
U.S.A.	14	7	5	2	-	-	-	14	-	-	-	-	-	-	-
Canada	3	0	0	3	-	-	-	3	-	-	-	-	-	-	-
Middle East	-	0	0	0	-	-	-	-	-	-	-	-	-	-	-
Australia	11	6	5	0	-	-	-	11	-	-	-	-	-	-	-
New Zealand	-	0	0	0	-	-	-	-	-	-	-	-	-	-	-
India	-	0	0	0	-	-	-	-	-	-	-	-	-	-	-
Russia	-	0	0	0	-	-	-	-	-	-	-	-	-	-	-
East Europe	-	0	0	0	-	-	-	-	-	-	-	-	-	-	-
Indonesia	-	0	0	0	-	-	-	-	-	-	-	-	-	-	-
Philippines	-	0	0	0	-	-	-	-	-	-	-	-	-	-	-
Finland	-	0	0	0	-	-	-	-	-	-	-	-	-	-	-
Norway	-	0	0	0	-	-	-	-	-	-	-	-	-	-	-
Spain	-	0	0	0	-	-	-	-	-	-	-	-	-	-	-
Africa	-	0	0	0	-	-	-	-	-	-	-	-	-	-	-
Myanmar	-	0	0	0	-	-	-	-	-	-	-	-	-	-	-
Israel	-	0	0	0	-	-	-	-	-	-	-	-	-	-	-
Laos	-	0	0	0	-	-	-	-	-	-	-	-	-	-	-
Vietnam	-	0	0	0	-	-	-	-	-	-	-	-	-	-	-
Others	3	3	0	0	-	-	-	3	-	-	-	-	-	-	-
Total	5,612	1,392	1,914	2,306	-	-	-	5,612	-	-	-	-	-	-	-

Guest Arrivals at Accommodation Establishments in Mahasarakam 2005

Hotel Group 5

Nationality	Total	Jan.	Feb.	Mar.	Apr.	May	Jun.	Jan.-Jun.	Jul.	Aug.	Sep.	Oct.	Nov.	Dec.	Jul.-Dec.
Thai	121,557	10,734	7,655	5,694	7,664	10,782	10,907	53,436	11,784	10,682	13,946	9,319	8,938	13,452	68,121
Malaysia	7	0	4	0	0	0	0	4	0	0	0	0	3	0	3
Singapore	9	0	2	0	0	0	1	3	0	1	0	2	1	2	6
China	43	9	7	0	2	3	9	30	4	0	0	3	2	4	13
Hong Kong	6	0	0	0	0	0	0	-	4	0	0	1	0	1	6
Japan	228	44	29	25	61	46	5	210	2	8	0	2	4	2	18
Korea	86	3	4	1	0	68	0	76	0	3	0	0	1	6	10
Taiwan	22	0	0	1	0	1	11	13	0	5	0	2	0	2	9
Austria	40	4	11	2	4	1	2	24	0	3	0	5	2	6	16
Belgium	2	0	0	1	0	0	0	1	0	0	0	0	1	0	1
Denmark	14	1	3	3	0	0	0	7	0	1	0	3	0	3	7
France	40	9	10	1	5	1	2	28	0	0	0	3	6	3	12
Germany	17	0	0	0	1	8	2	11	0	2	0	4	0	0	6
Italy	16	0	0	0	4	0	0	4	0	3	0	1	1	7	12
Netherlands	15	0	0	0	0	0	1	1	0	0	0	2	7	5	14
Sweden	33	10	4	1	0	0	1	16	0	4	0	3	2	8	17
Switzerland	49	4	9	3	6	5	1	28	0	0	0	1	18	2	21
U.K.	72	4	15	11	8	9	6	53	0	0	0	0	9	10	19
U.S.A.	103	0	22	13	5	7	10	57	0	19	0	1	16	10	46
Canada	14	0	0	0	2	0	1	3	0	1	0	3	7	0	11
Middle East	-	0	0	0	0	0	0	-	0	0	0	0	0	0	-
Australia	31	1	6	3	4	1	4	19	11	0	0	1	0	0	12
New Zealand	10	2	0	0	0	0	0	2	2	1	0	3	2	0	8
India	2	0	0	0	0	0	0	-	0	0	0	0	0	2	2
Russia	2	0	0	0	0	0	0	-	0	0	0	1	1	0	2
East Europe	3	0	0	0	0	0	0	-	0	0	0	1	0	2	3
Indonesia	9	0	0	0	0	0	0	-	0	0	0	0	9	0	9
Philippines	2	0	0	0	0	0	0	-	0	0	0	1	1	0	2
Finland	1	0	0	0	0	0	0	-	0	0	0	1	0	0	1
Norway	18	0	0	0	0	3	2	5	2	0	0	3	5	3	13
Spain	10	0	0	0	0	0	0	-	0	0	0	1	9	0	10
Africa	-	0	0	0	0	0	0	-	0	0	0	0	0	0	-
Myanmar	12	0	0	0	0	0	0	-	0	0	0	0	12	0	12
Israel	-	0	0	0	0	0	0	-	0	0	0	0	0	0	-
Laos	21	1	9	0	0	5	0	15	0	0	0	0	6	0	6
Vietnam	20	0	0	0	0	19	1	20	0	0	0	0	0	0	-
Others	70	17	0	34	10	0	0	61	0	0	0	0	9	0	9
Total	122,584	10,843	7,790	5,793	7,776	10,959	10,966	54,127	11,809	10,733	13,946	9,367	9,072	13,530	68,457

Guest Arrivals at Accommodation Establishments in Maharashtra 2005

Others

Nationality	Total	Jan.	Feb.	Mar.	Apr.	May	Jun.	Jan.-Jun.	Jul.	Aug.	Sep.	Oct.	Nov.	Dec.	Jul.-Dec.
Thai	30,964	1,907	966	1,401	193	706	1,035	6,208	1,925	17,891	964	1,358	1,221	1,397	24,756
Malaysia	-	0	0	0	0	0	0	-	0	0	0	0	0	0	-
Singapore	-	0	0	0	0	0	0	-	0	0	0	0	0	0	-
China	-	0	0	0	0	0	0	-	0	0	0	0	0	0	-
Hong Kong	-	0	0	0	0	0	0	-	0	0	0	0	0	0	-
Japan	-	0	0	0	0	0	0	-	0	0	0	0	0	0	-
Korea	-	0	0	0	0	0	0	-	0	0	0	0	0	0	-
Taiwan	-	0	0	0	0	0	0	-	0	0	0	0	0	0	-
Austria	-	0	0	0	0	0	0	-	0	0	0	0	0	0	-
Belgium	-	0	0	0	0	0	0	-	0	0	0	0	0	0	-
Denmark	-	0	0	0	0	0	0	-	0	0	0	0	0	0	-
France	-	0	0	0	0	0	0	-	0	0	0	0	0	0	-
Germany	-	0	0	0	0	0	0	-	0	0	0	0	0	0	-
Italy	-	0	0	0	0	0	0	-	0	0	0	0	0	0	-
Netherlands	-	0	0	0	0	0	0	-	0	0	0	0	0	0	-
Sweden	1	0	0	1	0	0	0	1	0	0	0	0	0	0	-
Switzerland	-	0	0	0	0	0	0	-	0	0	0	0	0	0	-
U.K.	3	0	0	0	3	0	0	3	0	0	0	0	0	0	-
U.S.A.	1	0	0	1	0	0	0	1	0	0	0	0	0	0	-
Canada	-	0	0	0	0	0	0	-	0	0	0	0	0	0	-
Middle East	2	0	0	0	2	0	0	2	0	0	0	0	0	0	-
Australia	-	0	0	0	0	0	0	-	0	0	0	0	0	0	-
New Zealand	-	0	0	0	0	0	0	-	0	0	0	0	0	0	-
India	-	0	0	0	0	0	0	-	0	0	0	0	0	0	-
Russia	-	0	0	0	0	0	0	-	0	0	0	0	0	0	-
East Europe	-	0	0	0	0	0	0	-	0	0	0	0	0	0	-
Indonesia	-	0	0	0	0	0	0	-	0	0	0	0	0	0	-
Philippines	-	0	0	0	0	0	0	-	0	0	0	0	0	0	-
Finland	-	0	0	0	0	0	0	-	0	0	0	0	0	0	-
Norway	-	0	0	0	0	0	0	-	0	0	0	0	0	0	-
Spain	-	0	0	0	0	0	0	-	0	0	0	0	0	0	-
Africa	-	0	0	0	0	0	0	-	0	0	0	0	0	0	-
Myanmar	-	0	0	0	0	0	0	-	0	0	0	0	0	0	-
Israel	2	0	0	0	2	0	0	2	0	0	0	0	0	0	-
Laos	1	0	0	1	0	0	0	1	0	0	0	0	0	0	-
Vietnam	-	0	0	0	0	0	0	-	0	0	0	0	0	0	-
Others	-	0	0	0	0	0	0	-	0	0	0	0	0	0	-
Total	30,974	1,907	966	1,404	200	706	1,035	6,218	1,925	17,891	964	1,358	1,221	1,397	24,756

สถานการณ์การท่องเที่ยวจังหวัดมุกดาหาร

การเดินทางท่องเที่ยวในภาพรวมของจังหวัดมุกดาหารมีอัตราการเติบโตในทิศทางที่ดีขึ้น คิดเป็นร้อยละ 12.22 โดยเฉพาะผู้เยี่ยมเยือนชาวไทยมีอัตราการเติบโตเพิ่มขึ้นร้อยละ 12.80 และเป็นชาวต่างชาติมีการเติบโตไม่ค่อนสูงนักคิดเป็นร้อยละ 2.37 จำนวนนักท่องเที่ยวทั้งชาวไทย และชาวต่างชาติ เพิ่มขึ้นร้อยละ 15.29 จะเห็นได้ว่ามีส่วนของนักท่องเที่ยวสูงร้อยละ 67.65 เมื่อดูจากแหล่งท่องเที่ยวที่นักท่องเที่ยวนิยมเดินทางท่องเที่ยวส่วนใหญ่จะนิยมการจับจ่ายซื้อของที่ตลาดอินโดจีน เมื่อดูจากค่าใช้จ่ายที่ใช้จะเป็นการซื้อสินค้าและของที่ระลึกในมีสัดส่วนที่สูงถึงร้อยละ 48.42 หอแก้วมุกดาหารแหล่งท่องเที่ยว Unseen ภูผาเทิบ และแก่งกะเบา ตามลำดับ จากแหล่งท่องเที่ยวต่าง ๆ เหล่านี้ เป็นปัจจัยบวกที่ช่วยให้มีการเพิ่มขึ้นของนักท่องเที่ยว และในระหว่างปีทั้งภาครัฐ/เอกชน ได้มีการจัดกิจกรรมส่งเสริมการท่องเที่ยว เพื่อกระตุ้นให้มีการเดินทางเพิ่มขึ้น อาทิ การร่วมจัดกิจกรรมงานปีใหม่ ไทย – ลาว คำห์ดาวน้สองแผ่นดิน การจัดเทศกาลเที่ยวป่าหิน Unseen มุกดาหาร เพื่อส่งเสริมการท่องเที่ยวช่วงฤดูฝน การจัดเทศกาลแข่งเรือยาวมิตรภาพไทย – ลาว จ.มุกดาหาร รวมทั้งภาครัฐมีการจัดประชุมอบรม/สัมมนา อย่างต่อเนื่องทั้งชาวไทยและนักท่องเที่ยวชาวลาวจากแขวงสะหวันนะเขต ได้มีการพักผ่อนในพื้นที่ด้วย สำหรับปัจจัยลบที่ส่งผลกระทบต่อจะเป็นผลมาจากราคาน้ำมันที่เพิ่มสูงขึ้นอย่างต่อเนื่อง พร้อมกับดัชนีความเชื่อมั่นผู้บริโภคลดลง และการนำเสนอลูกค้าของสื่อมวลชนที่นำเสนอภาพน้ำท่วมในพื้นที่ทำให้เกิดความไม่มั่นใจในการเดินทางเข้าพื้นที่ แต่อย่างไรก็ตามจากปัจจัยต่าง ๆ ไม่ส่งผลต่อการเดินทางท่องเที่ยว ยังคงมีจำนวนเพิ่มขึ้นอย่างต่อเนื่อง

นักท่องเที่ยวส่วนใหญ่จะนิยมเดินทางโดยใช้รถยนต์ส่วนตัว และพักในโรงแรม/เกสต์เฮาส์/ บังกะโล/รีสอร์ท มีสัดส่วนร้อยละ 66.44 รองลงมาเป็นบ้านญาติ/บ้านเพื่อนร้อยละ 31.91 นักท่องเที่ยวมีค่าใช้จ่ายเฉลี่ยต่อวันประมาณ 818.61 บาท เพิ่มขึ้นร้อยละ 12.09 คิดเป็นรายได้ประมาณ 557.42 ล้านบาท ส่วนนักท่องเที่ยวมีค่าใช้จ่ายเฉลี่ยต่อวันประมาณ 800.80 เพิ่มขึ้นร้อยละ 5.86 ก่อให้เกิดรายได้หมุนเวียนในแหล่งท่องเที่ยว 502.29 ล้านบาท ดังนั้น ผู้เยี่ยมเยือนมีค่าใช้จ่ายเฉลี่ยประมาณ 810.44 เพิ่มขึ้นร้อยละ 7.94 เมื่อรวมรายได้ทั้งหมดที่เกิดจากการท่องเที่ยวภายในประเทศ จำนวนทั้งสิ้น 1,059.71 ล้านบาท เพิ่มสูงขึ้นถึงร้อยละ 57.66 โดยเกิดจากผู้เยี่ยมเยือนชาวไทยถึง 1,001.75 ล้านบาท และชาวต่างชาติเพียง 57.96 ล้านบาท

สำหรับสถานการณ์การพักผ่อน พบว่ามีจำนวนที่พักทั้งสิ้น 17 แห่ง เพิ่มขึ้นร้อยละ 41.67 โดยเพิ่มในโรงแรมที่มีราคาต่ำกว่า 500 บาท จำนวนห้องพักทั้งสิ้น 1,104 ห้อง เพิ่มขึ้น 27.04 มีอัตราการเข้าพักเฉลี่ยร้อยละ 42.70 ลดลงร้อยละ 3.49 โดยนักท่องเที่ยวมีระยะเวลาพำนักเฉลี่ยคือ 1.70 วัน สำหรับชาวต่างชาติที่เดินทางเข้าพักในพื้นที่สามารถแยกเป็นรายสัญชาติ ได้แก่ ลาว ญี่ปุ่น อังกฤษ อเมริกา ฝรั่งเศส เป็นต้น



Internal Tourism in Mukdaharn

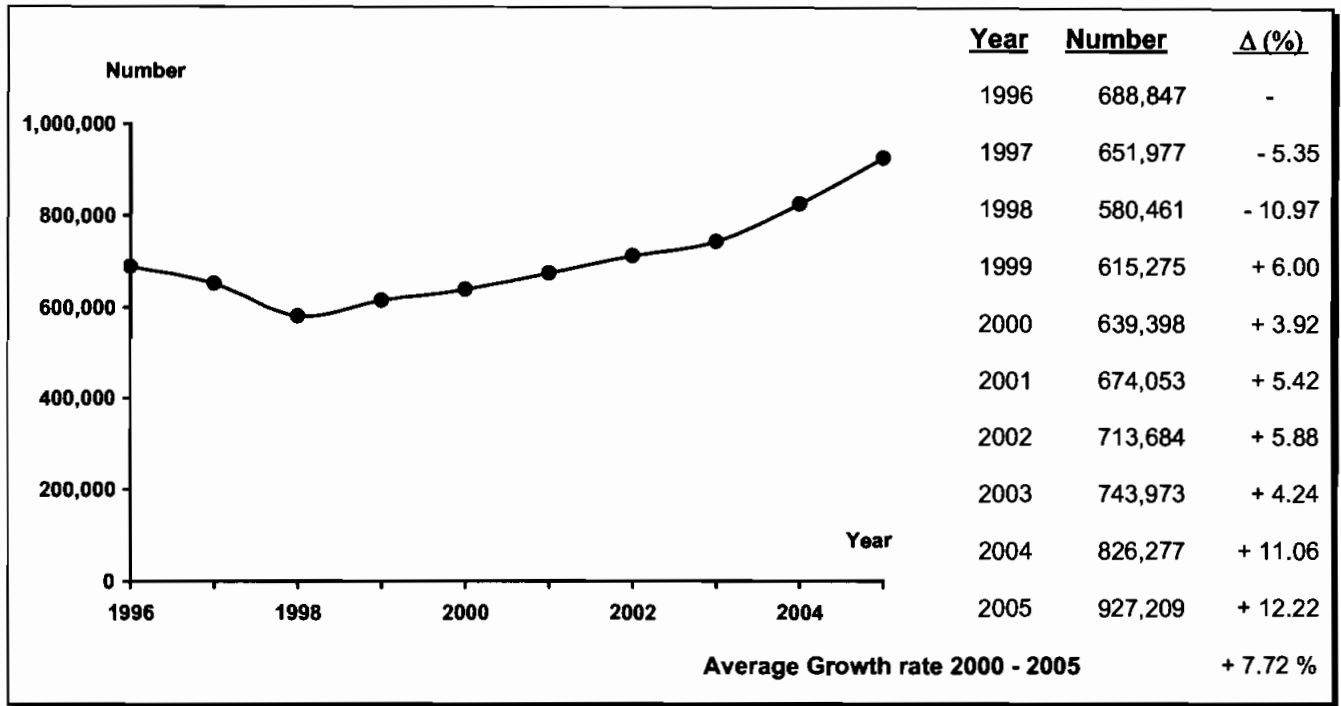

Profile

2005	2004	% Δ
------	------	-----

2005	2004	% Δ
------	------	-----

Visitors

Thai	879,988	780,151	+ 12.80
Foreigners	47,221	46,126	+ 2.37

Sex

Male	507,593	491,641	+ 3.24
Female	419,616	334,636	+ 25.39

Age

Under 25	228,048	108,612	+ 109.97
25 - 34	204,079	261,205	- 21.87
35 - 44	264,359	267,559	- 1.20
45 - 54	147,603	127,816	+ 15.48
55 and over	83,120	61,085	+ 36.07

Travel Arrangement

Group Tour	179,765	6,420	+ 2700.08
Non Group Tour	747,444	819,857	- 8.83

Average Expenditures (person/day)

Total	810.44	750.85	+ 7.94
Accommodation	78.92	55.33	+ 42.64
Food and Beverage	156.66	135.45	+ 15.66
Shopping and Souvenirs	392.43	376.82	+ 4.14
Entertainment	41.27	37.14	+ 11.12
Sightseeing/ Local Transport	103.56	105.68	- 2.01
Miscellaneous	37.60	40.42	- 6.98

Mode of transport

Plane	-	-	-
Train	-	-	-
Bus	140,155	69,303	+ 102.24
Automobile	761,442	711,315	+ 7.05
Others	25,612	45,659	- 43.91

Purpose of Visit

Holiday	769,155	495,405	+ 55.26
Business	63,951	126,461	- 49.43
Official Visit	32,746	31,302	+ 4.61
Convention	12,241	28,257	- 56.68
Others	49,116	144,852	- 66.09

Average Length of Stay

2.27	2.56	-
------	------	---

Revenue (Million Baht)

Thai	1,001.75	862.86	+ 16.10
Foreigners	57.96	51.84	+ 11.81

Internal Tourism in Mukdaharn 2004 - 2005

Type of Data	2004	Δ (%)	2005	Δ (%)
Visitor	826,277	+ 11.06	927,209	+ 12.22
Thai	780,151	+ 10.78	879,988	+ 12.80
Foreigners	46,126	+ 16.16	47,221	+ 2.37
Tourist	260,194	+ 15.49	299,970	+ 15.29
Thai	256,546	+ 15.45	295,748	+ 15.28
Foreigners	3,648	+ 18.10	4,222	+ 15.73
Excursionist	566,083	+ 9.14	627,239	+ 10.80
Thai	523,605	+ 8.62	584,240	+ 11.58
Foreigners	42,478	+ 16.00	42,999	+ 1.23
Average Length of Stay (Day)	2.56	-	2.27	-
Thai	2.57	-	2.27	-
Foreigners	1.31	-	2.13	-
Average Expenditure (Baht/Person/Day)				
Visitor	750.85	+ 2.07	810.44	+ 7.94
Thai	731.13	+ 1.94	797.84	+ 9.12
Foreigners	1,084.27	+ 2.06	1,114.77	+ 2.81
Tourist	730.33	+ 1.78	818.61	+ 12.09
Thai	726.12	+ 2.15	810.97	+ 11.69
Foreigners	1,615.44	+ 1.52	1,443.34	- 10.65
Excursionist	756.48	+ 2.06	800.80	+ 5.86
Thai	733.59	+ 1.86	782.74	+ 6.70
Foreigners	1,038.66	+ 2.05	1,046.07	+ 0.71
Revenue (Million Baht)				
Visitor	914.70	+ 14.35	1,059.71	+ 57.66
Thai	862.86	+ 14.10	1,001.75	+ 58.01
Foreigners	51.84	+ 18.74	57.96	+ 51.93
ACCOMMODATION ESTABLISHMENTS				
Establishments	12	+ 9.09	17	+ 41.67
Rooms	869	+ 12.42	1,104	+ 27.04
Occupancy Rate (%)	46.19	+ 3.00	42.70	- 3.49
Average Length of Stay (Day)	1.47	-	1.70	-
Number of Guest Arrivals	180,749	+ 19.20	199,300	+ 10.26
Thai	178,628	+ 19.08	196,685	+ 10.11
Foreigners	2,121	+ 30.76	2,615	+ 23.29

สรุปข้อมูลผู้เยี่ยมชมเยือน ปี 2548

จังหวัดมุกดาหาร

รายการข้อมูล		ไทย	ต่างประเทศ	รวม
จำนวนผู้เยี่ยมชมเยือน		879,988	47,221	927,209
นักท่องเที่ยว		295,748	4,222	299,970
นักท่องเที่ยว		584,240	42,999	627,239
จำนวนผู้เยี่ยมชมเยือนจำแนกตามพาหนะการเดินทาง		879,988	47,221	927,209
ประเภท การเดินทาง	เครื่องบิน	-	-	-
	รถไฟ	-	-	-
	รถโดยสารประจำทาง	130,839	9,316	140,155
	รถส่วนตัว	749,149	12,293	761,442
	อื่น ๆ	-	25,612	25,612
จำนวนนักท่องเที่ยวจำแนกตามประเภทที่พัก		295,748	4,222	299,970
โรงแรม/เกสต์เฮาส์/บังกะโล/รีสอร์ท		196,685	2,615	199,300
บ้านญาติ/เพื่อน		94,106	1,607	95,713
ที่พักในอุทยานฯ		1,159	-	1,159
บ้านรับรองฯ		1,209	-	1,209
อื่น ๆ		2,589	-	2,589
ระยะเวลาพักเฉลี่ยของนักท่องเที่ยว(วัน)		2.27	2.13	2.27
ค่าใช้จ่ายเฉลี่ย/คน/วัน(บาท)		797.84	1,114.77	810.44
นักท่องเที่ยว		810.97	1,443.34	818.61
นักท่องเที่ยว		782.74	1,046.07	800.80
รายได้(ล้านบาท)		1,001.75	57.96	1,059.71
นักท่องเที่ยว		544.44	12.98	557.42
นักท่องเที่ยว		457.31	44.98	502.29
จำนวนครั้งเฉลี่ยของการเดินทางในรอบปี(ครั้ง)		3.97	2.90	3.92
นักท่องเที่ยว		4.35	3.25	4.34
นักท่องเที่ยว		3.78	2.87	3.72

หมายเหตุ : ปี 2548 ค่าใช้จ่ายเฉลี่ยรายหมวดเป็นข้อมูลจากการสำรวจนักท่องเที่ยว ณ จุดเดินทางออกของจังหวัดนี้ โดยไม่นับรวมค่าพาหนะเดินทางระหว่างจังหวัด

และค่าใช้จ่ายบางหมวดที่มีการปรับค่าอื่นๆประกอบเช่นค่าที่พัก ปรับตามอัตราแลกเปลี่ยน ค่าอาหาร/เครื่องดื่มปรับตามค่าดัชนีผู้บริโภค ค่าบริการเดินทาง/

ค่าพาหนะการเดินทางปรับตามอัตราแลกเปลี่ยนแปลงค่าบริการนำเที่ยว ราคาน้ำมัน เป็นต้น

สรุปข้อมูลผู้เยี่ยมเยือน ปี 2548

จัดการเดินทางมาเอง

จังหวัดมุกดาหาร

รายการข้อมูล		ไทย	ต่างประเทศ	รวม
จำนวนผู้เยี่ยมเยือน		701,381	46,063	747,444
นักท่องเที่ยว		274,666	3,856	278,522
นักทัศนอาจร		426,715	42,207	468,922
จำนวนผู้เยี่ยมเยือนจำแนกตามพาหนะการเดินทาง		701,381	46,063	747,444
ประเภท การเดินทาง	เครื่องบิน	-	-	-
	รถไฟ	-	-	-
	รถโดยสารประจำทาง	130,839	9,316	140,155
	รถส่วนตัว	570,542	11,135	581,677
	อื่น ๆ	-	25,612	25,612
จำนวนนักท่องเที่ยวจำแนกตามประเภทที่พัก		274,666	3,856	278,522
โรงแรม/เกสต์เฮาส์/บังกะโล/รีสอร์ท		175,603	2,249	177,852
บ้านญาติ/เพื่อน		94,106	1,607	95,713
ที่พักในอุทยานฯ		1,159	-	1,159
บ้านรับรองฯ		1,209	-	1,209
อื่น ๆ		2,589	-	2,589
ระยะเวลาพำนักเฉลี่ยของนักท่องเที่ยว(วัน)		2.35	2.21	2.35
ค่าใช้จ่ายเฉลี่ย/คน/วัน(บาท)		801.26	1,132.35	816.20
นักท่องเที่ยว		801.04	1,499.41	810.10
นักทัศนอาจร		801.62	1,058.35	824.72
รายได้(ล้านบาท)		859.75	57.43	917.18
นักท่องเที่ยว		517.69	12.76	530.45
นักทัศนอาจร		342.06	44.67	386.73
จำนวนครั้งเฉลี่ยของการเดินทางในรอบปี(ครั้ง)		4.32	2.91	4.49
นักท่องเที่ยว		4.51	3.34	4.08
นักทัศนอาจร		4.20	2.87	4.23

หมายเหตุ : ปี 2548 ค่าใช้จ่ายเฉลี่ยรายหมวดเป็นข้อมูลจากการสำรวจนักท่องเที่ยว ณ จุดเดินทางออกของจังหวัดนี้ โดยไม่นับรวมค่าพาหนะเดินทางระหว่างจังหวัด

และค่าใช้จ่ายบางหมวดก็การปรับค่าอื่นๆประกอบเช่นค่าที่พัก ปรับตามอัตราแลกเปลี่ยน ค่าอาหาร/เครื่องดื่มปรับตามค่าดัชนีผู้บริโภค ค่าบริการเดินทาง/

ค่าพาหนะการเดินทางปรับตามอัตราแลกเปลี่ยนแปลงค่าบริการนำเที่ยว ราคาน้ำมัน เป็นต้น

สรุปข้อมูลผู้เยี่ยมชมเดือน ปี 2548
จัดการเดินทางโดยผ่านบริษัทนำเที่ยว
จังหวัดมุกดาหาร

รายการข้อมูล		ไทย	ต่างประเทศ	รวม
จำนวนผู้เยี่ยมชมเดือน		178,607	1,158	179,765
นักท่องเที่ยวนักทัศนอาจร		21,082	366	21,448
นักทัศนอาจร		157,525	792	158,317
จำนวนผู้เยี่ยมชมเดือนจำแนกตามพาหนะการเดินทาง		178,607	1,158	179,765
ประเภทการเดินทาง	เครื่องบิน	-	-	-
	รถไฟ	-	-	-
	รถโดยสารประจำทาง	-	-	-
	รถส่วนตัว	178,607	1,158	179,765
	อื่น ๆ	-	-	-
จำนวนนักท่องเที่ยวจำแนกตามประเภทที่พัก		21,082	366	21,448
โรงแรม/เกสต์เฮาส์/บังกะโล/รีสอร์ท		21,082	366	21,448
บ้านญาติ/เพื่อน		-	-	-
ที่พักในอุทยานฯ		-	-	-
บ้านรับรองฯ		-	-	-
อื่น ๆ		-	-	-
ระยะเวลาพำนักเฉลี่ยของนักท่องเที่ยว(วัน)		1.19	1.28	1.19
ค่าใช้จ่ายเฉลี่ย/คน/วัน(บาท)		777.20	420.97	774.77
นักท่องเที่ยวนักทัศนอาจร		1,062.26	471.08	1,051.51
นักทัศนอาจร		731.64	391.42	729.93
รายได้(ล้านบาท)		142.00	0.53	142.53
นักท่องเที่ยวนักทัศนอาจร		26.75	0.22	26.97
นักทัศนอาจร		115.25	0.31	115.56
จำนวนครั้งเฉลี่ยของการเดินทางในรอบปี(ครั้ง)		2.61	2.57	2.61
นักท่องเที่ยวนักทัศนอาจร		2.35	2.31	2.35
นักทัศนอาจร		2.65	2.69	2.65

หมายเหตุ : ปี 2548 ค่าใช้จ่ายเฉลี่ยรายหมวดเป็นข้อมูลจากการสำรวจนักท่องเที่ยว ณ จุดเดินทางออกของจังหวัดนี้ โดยไม่นับรวมค่าพาหนะเดินทางระหว่างจังหวัด

และค่าใช้จ่ายบางหมวดที่มีการปรับค่าอื่นๆประกอบเช่นค่าที่พัก ปรึคตามอัตราการแลกเปลี่ยน ค่าอาหาร/เครื่องดื่มปรับตามค่าดัชนีผู้บริโภค ค่าบริการเดินทาง/ค่าพาหนะการเดินทางปรับตามอัตราการเปลี่ยนแปลงค่าบริการนำเที่ยว ราคาน้ำมัน เป็นต้น

จำนวนผู้เยี่ยมชมอันจําแนกตามสถานที่พัก และพาหนะการเดินทางปี 2548
จังหวัดมุกดาหาร

รายการ	พาหนะการเดินทาง	ประเภทที่พัก						นักท่องเที่ยว	นักท่องเที่ยว	ผู้เยี่ยมชม
		โรงแรม/เกสต์เฮาส์/บังกาโล/รีสอร์ท	บ้านญาติ/เพื่อน	ที่พักในอุทยานฯ	บ้านพักรับรอง	อื่นๆ				
ประเภทการเดินทาง	เครื่องบิน - ไทย	-	-	-	-	-	-	-	-	-
	- ต่างประเทศ	-	-	-	-	-	-	-	-	-
	รวม	-	-	-	-	-	-	-	-	-
	รถไฟ - ไทย	-	-	-	-	-	-	-	-	-
	- ต่างประเทศ	-	-	-	-	-	-	-	-	-
	รวม	-	-	-	-	-	-	-	-	-
	รถโดยสาร - ไทย	34,873	30,081	276	276	1,378	66,884	63,955	130,839	
	- ต่างประเทศ	667	211	-	-	-	878	8,438	9,316	
	รวม	35,540	30,292	276	276	1,378	67,762	72,393	140,155	
	รถส่วนตัว - ไทย	161,812	64,025	883	883	1,211	228,864	520,285	749,149	
	- ต่างประเทศ	1,503	211	-	-	-	1,714	10,579	12,293	
	รวม	163,315	64,236	883	883	1,211	230,578	530,864	761,442	
อื่นๆ	-	-	-	-	-	-	-	-	-	
- ต่างประเทศ	445	1,185	-	-	-	1,630	23,982	25,612		
รวม	445	1,185	-	-	-	1,630	23,982	25,612		
รวมทั้งหมด	- ไทย	196,685	94,106	1,159	1,209	2,589	295,748	584,240	879,988	
- ต่างประเทศ	2,615	1,607	-	-	-	4,222	42,999	47,221		
รวม	199,300	95,713	1,159	1,209	2,589	299,970	627,239	927,209		

หมายเหตุ : ผู้เยี่ยมชม : นักท่องเที่ยวและนักท่องเที่ยว นักท่องเที่ยว : ผู้เยี่ยมชมที่ค้างคืน นักท่องเที่ยว : ผู้เยี่ยมชมที่ไม่ค้างคืน

จำนวนผู้เยี่ยมชมออนไลน์ จำนวนตามพหุพาหนะเดินทาง ปี 2548

จังหวัดมุกดาหาร

พาหนะเดินทาง	นักท่องเที่ยว					นักท่องเที่ยว					ผู้เยี่ยมชม							
	ไทย	ร้อยละ	ต่างประเทศ	ร้อยละ	รวม	ร้อยละ	ไทย	ร้อยละ	ต่างประเทศ	ร้อยละ	รวม	ร้อยละ	ไทย	ร้อยละ	ต่างประเทศ	ร้อยละ	รวม	
เครื่องบิน	-	-	-	-	-	-	-	-	-	-	-	-	-	-	-	-	-	-
รถไฟ	-	-	-	-	-	-	-	-	-	-	-	-	-	-	-	-	-	-
รถโดยสาร	66,884	22.62	878	20.80	67,762	22.59	63,955	10.95	8,438	19.62	72,393	11.54	130,839	14.87	9,316	19.73	140,155	15.12
รถส่วนตัว	228,864	77.38	1,714	40.60	230,578	76.87	520,285	89.05	10,579	24.60	530,864	84.64	749,149	85.13	12,293	26.03	761,442	82.12
อื่น ๆ	-	-	1,630.00	38.60	1,630.00	0.54	-	-	23,982.00	55.78	23,982.00	3.82	-	-	25,612.00	54.24	25,612.00	2.76
รวมทั้งหมด	295,748	100.00	4,222	100.00	299,970	100.00	584,240	100.00	42,999	100.00	627,239	100.00	879,988	100.00	47,221	100.00	927,209	100.00

จำนวนนักท่องเที่ยว จำแนกตามสถานที่พัก ปี 2548

จังหวัดมุกดาหาร

สถานที่พัก	นักท่องเที่ยว					
	ไทย	ร้อยละ	ต่างประเทศ	ร้อยละ	รวม	ร้อยละ
1. โรงแรม/เกสต์เฮาส์/บังกาโล/รีสอร์ท	196,685	66.50	2,615	61.94	199,300	66.44
2. บ้านญาติ/บ้านเพื่อน	94,106	31.82	1,607	38.06	95,713	31.91
3. ที่พักในอุทยานแห่งชาติ	1,159	0.39	-	-	1,159	0.39
4. บ้านพักรับรองของทางราชการ	1,209	0.41	-	-	1,209	0.41
5. อื่น ๆ	2,589	0.88	-	-	2,589	0.85
รวม	295,748	100.00	4,222	100.00	299,970	100.00

ระยะพำนักเฉลี่ยของนักท่องเที่ยว จำแนกตามสถานที่พัก ปี 2548

จังหวัดมุกดาหาร

สถานที่พัก	นักท่องเที่ยว		
	ไทย	ต่างประเทศ	รวมทั้งหมด
1. โรงแรม/เกสต์เฮาส์/บังกาโล/รีสอร์ท	1.82	2.34	1.83
2. บ้านญาติ/บ้านเพื่อน	3.18	1.75	3.15
3. ที่พักในอุทยานแห่งชาติ	-	-	-
4. บ้านพักรับรองของทางราชการ	2.77	-	2.77
5. อื่น ๆ	1.84	-	1.84

ค่าใช้จ่ายเฉลี่ยต่อคนต่อวันของผู้เยี่ยมชม จำนวนตามหมวดค่าใช้จ่ายต่าง ๆ ปี 2548

จังหวัดมุกดาหาร

(หน่วย : บาท/คน/วัน)

หมวดค่าใช้จ่าย	นักท่องเที่ยว				นักท่องเที่ยว				ผู้เยี่ยมชม					
	ไทย	ร้อยละ	ต่างประเทศ	ร้อยละ	รวม	ร้อยละ	ไทย	ร้อยละ	ต่างประเทศ	ร้อยละ	รวม	ร้อยละ		
1. ค่าที่พัก	150.52	18.56	239.07	16.56	151.56	18.51	-	-	80.48	10.09	41.35	3.71	78.92	9.74
2. ค่าอาหารและเครื่องดื่ม	161.21	19.88	211.28	14.64	161.73	19.76	152.69	12.23	157.25	19.71	142.33	12.77	156.66	19.33
3. ค่าซื้อสินค้าและของที่ระลึก	294.68	36.34	733.90	50.85	300.22	36.67	472.00	73.23	377.19	47.28	760.50	68.22	392.43	48.42
4. ค่าใช้จ่ายเพื่อความบันเทิง	63.19	7.79	107.86	7.47	63.72	7.78	17.37	0.93	41.87	5.25	26.73	2.40	41.27	5.09
5. ค่าบริการท่องเที่ยวภายในจังหวัด	48.60	5.99	53.37	3.70	48.62	5.94	40.79	4.49	44.97	5.64	48.08	4.31	45.09	5.56
6. ค่าพาหนะเดินทางในจังหวัด	55.04	6.79	66.72	4.62	55.15	6.74	61.52	6.60	58.05	7.28	68.66	6.16	58.47	7.21
7. ค่าใช้จ่ายอื่นๆ	37.73	4.65	31.14	2.16	37.61	4.60	38.37	2.52	38.03	4.75	27.12	2.43	37.60	4.65
รวมทุกหมวดค่าใช้จ่าย	810.97	100.00	1,443.34	100.00	818.61	100.00	782.74	100.00	797.84	100.00	1,114.77	100.00	810.44	100.00

รายได้จากการท่องเที่ยวของผู้เยี่ยมชม จำแนกตามหมวดค่าใช้จ่ายต่าง ๆ ปี 2548

จังหวัดมุกดาหาร

(หน่วย : ล้านบาท)

รายได้	นักท่องเที่ยว					นักท่องเที่ยว					ผู้เยี่ยมชม								
	ไทย	ร้อยละ	ต่างประเทศ	ร้อยละ	รวม	ร้อยละ	ไทย	ร้อยละ	ต่างประเทศ	ร้อยละ	รวม	ร้อยละ	ไทย	ร้อยละ	ต่างประเทศ	ร้อยละ	รวม	ร้อยละ	
จำแนกตามหมวดค่าใช้จ่าย																			
1. ค่าที่พัก	101.05	18.56	2.15	16.56	103.20	18.51	-	-	-	-	-	-	101.05	10.09	2.15	3.71	103.20	9.74	
2. ค่าอาหารและเครื่องดื่ม	108.23	19.88	1.90	14.64	110.13	19.76	89.21	5.50	12.23	94.71	18.86	197.44	19.71	7.40	12.77	204.84	19.33		
3. ค่าซื้อสินค้าและของที่ระลึก	197.83	36.34	6.60	50.85	204.43	36.67	275.76	32.94	73.23	308.70	61.46	473.59	47.28	39.54	68.22	513.13	48.42		
4. ค่าใช้จ่ายเพื่อความบันเทิง	42.42	7.79	0.97	7.47	43.39	7.78	10.15	0.42	0.93	10.57	2.10	52.57	5.25	1.39	2.40	53.96	5.09		
5. ค่าบริการท่องเที่ยวภายในจังหวัด	32.63	5.99	0.48	3.70	33.11	5.94	23.83	2.02	4.49	25.85	5.15	56.46	5.64	2.50	4.31	58.96	5.56		
6. ค่าพาหนะเดินทางในจังหวัด	36.95	6.79	0.60	4.62	37.55	6.74	35.94	2.97	6.60	38.91	7.75	72.89	7.28	3.57	6.16	76.46	7.22		
7. ค่าใช้จ่ายอื่นๆ	25.33	4.65	0.28	2.16	25.61	4.60	22.42	1.13	2.52	23.55	4.68	47.75	4.75	1.41	2.43	49.16	4.64		
รวมทุกหมวดค่าใช้จ่าย	544.44	100.00	12.98	100.00	557.42	100.00	457.31	44.98	100.00	502.29	100.00	1,001.75	100.00	57.96	100.00	1,059.71	100.00		

จำนวนผู้เยี่ยมเยือนชาวไทย จำแนกตามถิ่นที่อยู่ปี 2548

จังหวัดมุกดาหาร

ถิ่นที่อยู่ของผู้เยี่ยมเยือน	นักท่องเที่ยว		นักทัศนาจร		ผู้เยี่ยมเยือน	
	จำนวน	ร้อยละ	จำนวน	ร้อยละ	จำนวน	ร้อยละ
1. กรุงเทพมหานคร	30,901	10.45	79,880	13.67	110,781	12.59
2. ภาคกลาง	25,440	8.60	64,738	11.08	90,178	10.25
3. ภาคตะวันตก	16,218	5.48	57,465	9.84	73,683	8.37
4. ภาคตะวันออก	24,199	8.18	47,035	8.05	71,234	8.09
5. ภาคเหนือ	16,996	5.75	42,810	7.33	59,806	6.80
6. ภาคใต้	19,158	6.48	43,233	7.40	62,391	7.09
7. ภาคตะวันออกเฉียงเหนือ	162,836	55.06	249,079	42.63	411,915	46.81
รวม	295,748	100.00	584,240	100.00	879,988	100.00

จำนวนผู้เยี่ยมชมชาวต่างประเทศ จำแนกตามถิ่นที่อยู่ปี 2548

จังหวัดมุกดาหาร

ถิ่นที่อยู่ของผู้เยี่ยมชม	นักท่องเที่ยว		นักทัศนจร		ผู้เยี่ยมชม	
	จำนวน	ร้อยละ	จำนวน	ร้อยละ	จำนวน	ร้อยละ
1. อเมริกา	647	15.32	3,348	7.79	3,995	8.46
2. ยุโรป	1,289	30.53	8,634	20.08	9,923	21.01
3. โอเชียเนีย	334	7.91	1,777	4.13	2,111	4.47
4. เอเชีย	1,768	41.88	27,224	63.31	28,992	61.40
5. ตะวันออกกลาง	8	0.19	104	0.24	112	0.24
6. แอฟริกา	176	4.17	1,912	4.45	2,088	4.42
รวม	4,222	100.00	42,999	100.00	47,221	100.00

จำนวนผู้เยี่ยมชมออนไลน์ จำแนกตามวัตถุประสงค์หลักของการเดินทาง ปี 2548

จังหวัดมุกดาหาร

วัตถุประสงค์หลัก ของการเดินทาง	นักท่องเที่ยว						นักทัศนาจร						ผู้เยี่ยมชม					
	ไทย	ร้อยละ	ต่างประเทศ	ร้อยละ	รวม	ร้อยละ	ไทย	ร้อยละ	ต่างประเทศ	ร้อยละ	รวม	ร้อยละ	ไทย	ร้อยละ	ต่างประเทศ	ร้อยละ	รวม	ร้อยละ
1. ท่องเที่ยว/พักผ่อน	249,539	84.38	3,505	83.02	253,044	84.36	477,631	81.75	38,480	89.49	516,111	82.28	727,170	82.63	41,985	88.91	769,155	82.95
2. ธุรกิจ	20,743	7.01	573	13.57	21,316	7.11	38,834	6.65	3,801	8.84	42,635	6.80	59,577	6.77	4,374	9.26	63,951	6.90
3. ปฏิบัติราชการ	16,893	5.71	72	1.71	16,965	5.66	15,781	2.70	-	-	15,781	2.52	32,674	3.71	72	0.15	32,746	3.53
4. ประชุม/สัมมนา	7,721	2.61	-	-	7,721	2.57	4,520	0.77	-	-	4,520	0.72	12,241	1.39	-	-	12,241	1.32
5. ทัศนศึกษา	-	-	72	1.71	72	0.02	45,760	7.83	-	-	45,760	7.30	45,760	5.20	72	0.15	45,832	4.94
6. อื่น ๆ	852	0.29	-	-	852	0.28	1,714	0.29	718	1.67	2,432	0.39	2,566	0.29	718	1.52	3,284	0.35
รวมทั้งหมด	295,748	100.00	4,222	100.00	299,970	100.00	584,240	100.00	42,999	100.00	627,239	100.00	879,988	100.00	47,221	100.00	927,209	100.00

จำนวนผู้เยี่ยมเยือน จำแนกตามอาชีพ ปี 2548

จังหวัดมุกดาหาร

อาชีพ	นักท่องเที่ยว						นักท่องเที่ยว						ผู้เยี่ยมเยือน					
	ไทย	ร้อยละ	ต่างประเทศ	ร้อยละ	รวม	ร้อยละ	ไทย	ร้อยละ	ต่างประเทศ	ร้อยละ	รวม	ร้อยละ	ไทย	ร้อยละ	ต่างประเทศ	ร้อยละ	รวม	ร้อยละ
1. ข้าราชการ/พนักงานรัฐวิสาหกิจ	51,774	17.51	380	9.00	52,154	17.39	117,483	20.11	3,120	7.26	120,603	19.23	169,257	19.23	3,500	7.41	172,757	18.63
2. นักศึกษา	57,575	19.47	459	10.87	58,034	19.35	137,030	23.45	1,520	3.53	138,550	22.09	194,605	22.11	1,979	4.19	196,584	21.20
3. ประกอบกิจการส่วนตัว	93,054	31.46	1,341	31.76	94,395	31.47	118,315	20.25	12,169	28.30	130,484	20.80	211,369	24.02	13,510	28.61	224,879	24.25
4. ตัวแทนขายสินค้า	7,878	2.66	322	7.63	8,200	2.73	23,024	3.94	3,851	8.96	26,875	4.28	30,902	3.51	4,173	8.84	35,075	3.78
5. แม่บ้าน	26,659	9.01	473	11.20	27,132	9.04	30,326	5.19	3,721	8.65	34,047	5.43	56,985	6.48	4,194	8.88	61,179	6.60
6. พนักงาน/ลูกจ้าง	38,789	13.12	470	11.13	39,259	13.09	111,079	19.01	6,080	14.14	117,159	18.68	149,868	17.03	6,550	13.87	156,418	16.87
7. เกษตรกร	16,479	5.57	507	12.01	16,986	5.66	34,221	5.86	10,930	25.42	45,151	7.20	50,700	5.76	11,437	24.22	62,137	6.70
8. อื่น ๆ	3,540	1.20	270	6.40	3,810	1.27	12,762	2.19	1,608	3.74	14,370	2.29	16,302	1.86	1,878	3.98	18,180	1.97
รวมทั้งหมด	295,748	100.00	4,222	100.00	299,970	100.00	584,240	100.00	42,999	100.00	627,239	100.00	879,988	100.00	47,221	100.00	927,209	100.00

จำนวนผู้เยี่ยมชมออนไลน์ จำแนกตามอายุ ปี 2548

จังหวัดมุกดาหาร

อายุ (ปี)	นักท่องเที่ยว						นักทัศนาจร						ผู้เยี่ยมชม					
	ไทย	ร้อยละ	ต่างประเทศ	ร้อยละ	รวม	ร้อยละ	ไทย	ร้อยละ	ต่างประเทศ	ร้อยละ	รวม	ร้อยละ	ไทย	ร้อยละ	ต่างประเทศ	ร้อยละ	รวม	ร้อยละ
1. 15 - 24 ปี	68,005	22.99	485	11.49	68,490	22.83	152,111	26.04	7,447	17.32	159,558	25.44	220,116	25.01	7,932	16.80	228,048	24.60
2. 25 - 34 ปี	60,977	20.62	935	22.15	61,912	20.64	128,601	22.01	13,566	31.55	142,167	22.67	189,578	21.54	14,501	30.71	204,079	22.01
3. 35 - 44 ปี	100,683	34.04	1,777	42.09	102,460	34.16	148,064	25.34	13,835	32.18	161,899	25.81	248,747	28.27	15,612	33.06	264,359	28.51
4. 45 - 54 ปี	51,975	17.57	604	14.31	52,579	17.53	90,293	15.45	4,731	11.00	95,024	15.15	142,268	16.17	5,335	11.30	147,603	15.92
5. 55 - 64 ปี	10,383	3.51	210	4.97	10,593	3.53	36,994	6.33	1,538	3.58	38,532	6.14	47,377	5.38	1,748	3.70	49,125	5.30
6. มากกว่า 64 ปี	3,725	1.27	211	4.99	3,936	1.31	28,177	4.83	1,882	4.37	30,059	4.79	31,902	3.63	2,093	4.43	33,995	3.66
รวม	295,748	100.00	4,222	100.00	299,970	100.00	584,240	100.00	42,999	100.00	627,239	100.00	879,988	100.00	47,221	100.00	927,209	100.00
อายุเฉลี่ย	36.11		39.16		36.16		36.61		36.29		36.59		36.44		36.55		36.45	

จำนวนผู้เยี่ยมชมออนไลน์ จำแนกตามเพศ ปี 2548

จังหวัดมุกดาหาร

เพศ	นักท่องเที่ยว						นักทัศนาจร						ผู้เยี่ยมชม					
	ไทย	ร้อยละ	ต่างประเทศ	ร้อยละ	รวม	ร้อยละ	ไทย	ร้อยละ	ต่างประเทศ	ร้อยละ	รวม	ร้อยละ	ไทย	ร้อยละ	ต่างประเทศ	ร้อยละ	รวม	ร้อยละ
ชาย	160,644	54.32	2,986	70.72	163,630	54.55	324,440	55.53	19,523	45.40	343,963	54.84	485,084	55.12	22,509	47.67	507,593	54.74
หญิง	135,104	45.68	1,236	29.28	136,340	45.45	259,800	44.47	23,476	54.60	283,276	45.16	394,904	44.88	24,712	52.33	419,616	45.26
รวม	295,748	100.00	4,222	100.00	299,970	100.00	584,240	100.00	42,999	100.00	627,239	100.00	879,988	100.00	47,221	100.00	927,209	100.00

จำนวนผู้เยี่ยมชม จำแนกตามจำนวนครั้งที่เดินทางในรอบ 1 ปี ปี 2548

จังหวัดมุกดาหาร

จำนวนครั้ง ของการเดินทาง	นักท่องเที่ยว						นักทัศนาจร						ผู้เยี่ยมชม					
	ไทย	ร้อยละ	ต่างประเทศ	ร้อยละ	รวม	ร้อยละ	ไทย	ร้อยละ	ต่างประเทศ	ร้อยละ	รวม	ร้อยละ	ไทย	ร้อยละ	ต่างประเทศ	ร้อยละ	รวม	ร้อยละ
1 ครั้ง	19,461	6.58	743	17.60	20,204	6.74	107,425	18.39	11,099	25.81	118,524	18.90	126,886	14.42	11,842	25.08	138,728	14.96
2 ครั้ง	24,677	8.34	1,133	26.84	25,810	8.60	85,470	14.63	11,613	27.01	97,083	15.48	110,147	12.52	12,746	26.99	122,893	13.25
3 ครั้ง	57,267	19.36	879	20.82	58,146	19.38	78,133	13.37	8,059	18.74	86,192	13.74	135,400	15.39	8,938	18.93	144,338	15.57
4 ครั้ง	47,461	16.05	292	6.92	47,753	15.92	50,853	8.70	2,296	5.34	53,149	8.47	98,314	11.17	2,588	5.48	100,902	10.88
5 ครั้ง	24,330	8.23	149	3.53	24,479	8.16	82,163	14.06	3,838	8.93	86,001	13.71	106,493	12.10	3,987	8.44	110,480	11.92
มากกว่า 5 ครั้ง	122,552	41.44	1,026	24.29	123,578	41.20	180,196	30.85	6,094	14.17	186,290	29.70	302,748	34.40	7,120	15.08	309,868	33.42
รวม	295,748	100.00	4,222	100.00	299,970	100.00	584,240	100.00	42,999	100.00	627,239	100.00	879,988	100.00	47,221	100.00	927,209	100.00
จำนวนครั้งเฉลี่ย/ปี	4.35	-	3.25	-	4.34	-	3.78	-	2.87	-	3.72	-	3.97	-	2.90	-	3.92	-

จำนวนผู้เยี่ยมชม จำนวนตามจำนวนผู้ร่วมเดินทาง ปี 2548

จังหวัดมุกดาหาร

จำนวนผู้ร่วมเดินทาง	นักท่องเที่ยว						นักท่องเที่ยว						ผู้เยี่ยมชม					
	ไทย	ร้อยละ	ต่างประเทศ	ร้อยละ	รวม	ร้อยละ	ไทย	ร้อยละ	ต่างประเทศ	ร้อยละ	รวม	ร้อยละ	ไทย	ร้อยละ	ต่างประเทศ	ร้อยละ	รวม	ร้อยละ
1 คน	44,539	15.06	863	20.44	45,402	15.14	77,002	13.18	9,493	22.08	86,495	13.79	121,541	13.81	10,356	21.93	131,897	14.23
2 คน	40,571	13.72	1,406	33.30	41,977	13.99	105,939	18.13	9,430	21.93	115,369	18.39	146,510	16.65	10,836	22.95	157,346	16.97
3 คน	48,347	16.35	812	19.23	49,159	16.39	101,627	17.39	7,766	18.06	109,393	17.44	149,974	17.04	8,578	18.17	158,552	17.10
4 คน	53,014	17.93	691	16.37	53,705	17.90	95,914	16.42	6,620	15.40	102,534	16.35	148,928	16.92	7,311	15.48	156,239	16.85
5 คน	35,412	11.97	270	6.40	35,682	11.90	62,083	10.63	3,248	7.55	65,331	10.42	97,495	11.08	3,518	7.45	101,013	10.89
มากกว่า 5 คน	73,865	24.97	180	4.26	74,045	24.68	141,675	24.25	6,442	14.98	148,117	23.61	215,540	24.50	6,622	14.02	222,162	23.96
รวม	295,748	100.00	4,222	100.00	299,970	100.00	584,240	100.00	42,999	100.00	627,239	100.00	879,988	100.00	47,221	100.00	927,209	100.00
จำนวนคน/ครั้ง	3.73	-	2.68	-	3.71	-	3.66	-	3.09	-	3.62	-	3.68	-	3.06	-	3.65	-

จำนวนผู้เยี่ยมชมออนไลน์ จำแนกตามความสัมพันธ์กับผู้ร่วมเดินทาง ปี 2548

จังหวัดมุกดาหาร

ความสัมพันธ์ ภายในกลุ่ม	นักท่องเที่ยว						นักท่องเที่ยว						ผู้เยี่ยมชม					
	ไทย	ร้อยละ	ต่างประเทศ	ร้อยละ	รวม	ร้อยละ	ไทย	ร้อยละ	ต่างประเทศ	ร้อยละ	รวม	ร้อยละ	ไทย	ร้อยละ	ต่างประเทศ	ร้อยละ	รวม	ร้อยละ
เดินทางคนเดียว	44,539	15.06	863	20.44	45,402	15.14	77,002	13.18	9,493	22.08	86,495	13.79	121,541	13.81	10,356	21.93	131,897	14.23
กลุ่มครอบครัว	102,286	34.59	1,341	31.76	103,627	34.55	212,353	36.35	10,784	25.08	223,137	35.57	314,639	35.75	12,125	25.68	326,764	35.24
กลุ่มญาติ	66,349	22.43	603	14.28	66,952	22.32	103,466	17.71	4,623	10.75	108,089	17.23	169,815	19.30	5,226	11.07	175,041	18.88
กลุ่มเพื่อน	82,574	27.92	1,415	33.52	83,989	27.99	191,419	32.76	18,099	42.09	209,518	33.41	273,993	31.14	19,514	41.32	293,507	31.65
รวม	295,748	100.00	4,222	100.00	299,970	100.00	584,240	100.00	42,999	100.00	627,239	100.00	879,988	100.00	47,221	100.00	927,209	100.00

จำนวนผู้เยี่ยมเยือน จำแนกตามจำนวนจังหวัดที่รวมอยู่ในการเดินทางแต่ละครั้ง ปี 2548

จังหวัดมุกดาหาร

จำนวนจังหวัดที่ รวมอยู่ในการเดินทาง	นักท่องเที่ยว						นักท่องเที่ยว						ผู้เยี่ยมเยือน					
	ไทย	ร้อยละ	ต่างประเทศ	ร้อยละ	รวม	ร้อยละ	ไทย	ร้อยละ	ต่างประเทศ	ร้อยละ	รวม	ร้อยละ	ไทย	ร้อยละ	ต่างประเทศ	ร้อยละ	รวม	ร้อยละ
1 จังหวัด	178,923	60.50	1,708	40.45	180,631	60.22	426,966	73.08	30,085	69.97	457,051	72.87	605,889	68.85	31,793	67.33	637,682	68.77
2 จังหวัด	70,131	23.71	1,773	41.99	71,904	23.97	93,810	16.06	6,710	15.61	100,520	16.03	163,941	18.63	8,483	17.96	172,424	18.60
3 จังหวัด	34,822	11.77	389	9.21	35,211	11.74	45,542	7.80	3,432	7.98	48,974	7.81	80,364	9.13	3,821	8.09	84,185	9.08
4 จังหวัด	6,651	2.25	169	4.00	6,820	2.27	9,327	1.60	1,058	2.46	10,385	1.66	15,978	1.82	1,227	2.60	17,205	1.86
5 จังหวัด	2,565	0.87	115	2.72	2,680	0.89	4,706	0.81	1,588	3.69	6,294	1.00	7,271	0.83	1,703	3.61	8,974	0.97
มากกว่า 5 จังหวัด	2,656	0.90	68	1.63	2,724	0.91	3,889	0.65	126	0.29	4,015	0.63	6,545	0.74	194	0.41	6,739	0.72
รวม	295,748	100.00	4,222	100.00	299,970	100.00	584,240	100.00	42,999	100.00	627,239	100.00	879,988	100.00	47,221	100.00	927,209	100.00
จำนวนจังหวัดเฉลี่ย/ครั้ง	1.62	-	1.91	-	1.62	-	1.43	-	1.55	-	1.44	-	1.49	-	1.58	-	1.50	-

จำนวนผู้เยี่ยมชมออนไลน์ จำแนกตามระดับของรายได้ ปี 2548

จังหวัดมุกดาหาร

ระดับของรายได้	นักท่องเที่ยว						นักทัศนาจร						ผู้เยี่ยมชม					
	ไทย	ร้อยละ	ต่างประเทศ	ร้อยละ	รวม	ร้อยละ	ไทย	ร้อยละ	ต่างประเทศ	ร้อยละ	รวม	ร้อยละ	ไทย	ร้อยละ	ต่างประเทศ	ร้อยละ	รวม	ร้อยละ
1. ไม่มีรายได้	83,671	28.29	1,153	27.31	84,824	28.28	180,656	30.92	6,259	14.56	186,915	29.80	264,327	30.04	7,412	15.70	271,739	29.31
2. ต่ำกว่า 10,000 บาท	94,339	31.90	337	7.98	94,676	31.56	212,690	36.40	22,527	52.39	235,217	37.50	307,029	34.89	22,864	48.42	329,893	35.58
3. 10,001-15,000 บาท	54,469	18.42	540	12.79	55,009	18.34	106,916	18.30	4,267	9.92	111,183	17.73	161,385	18.34	4,807	10.18	166,192	17.92
4. 15,001-30,000 บาท	35,756	12.09	572	13.55	36,328	12.11	57,333	9.81	2,782	6.47	60,115	9.58	93,089	10.58	3,354	7.10	96,443	10.40
5. 30,001-45,000 บาท	10,045	3.40	800	18.95	10,845	3.62	12,115	2.07	4,256	9.90	16,371	2.61	22,160	2.52	5,056	10.71	27,216	2.94
6. 45,001-60,000 บาท	4,098	1.39	362	8.57	4,460	1.49	2,691	0.46	954	2.22	3,645	0.58	6,789	0.77	1,316	2.79	8,105	0.87
7. 60,001-75,000 บาท	1,940	0.66	66	1.56	2,006	0.67	1,949	0.33	0	0.00	1,949	0.31	3,889	0.44	66	0.14	3,955	0.43
8. 75,001-90,000 บาท	1,330	0.45	243	5.76	1,573	0.52	0	0.00	0	0.00	0	0.00	1,330	0.15	243	0.51	1,573	0.17
9. มากกว่า 90,000 บาท	10,100	3.40	149	3.53	10,249	3.41	9,890	1.71	1,954	4.54	11,844	1.89	19,990	2.27	2,103	4.45	22,093	2.38
รวมทั้งหมด	295,748	100.00	4,222	100.00	299,970	100.00	584,240	100.00	42,999	100.00	627,239	100.00	879,988	100.00	47,221	100.00	927,209	100.00

จำนวนผู้เยี่ยมชม จำนวนคนงานสถานที่ท่องเที่ยว ปี 2548

จังหวัดมุกดาหาร

สถานที่ท่องเที่ยว	แหล่งท่องเที่ยวที่ได้รับความนิยม		
	ไทย	ต่างประเทศ	รวม
ตลาดอินโดจีน	59.15	71.48	59.78
หอแก้วมุกดาหาร	34.45	22.60	33.85
แก่งกะเบา	20.58	1.73	19.62
ภูผาทิพย์	26.19	5.35	25.13
โบสถ์วัดบ้านสองคอน	6.99	1.46	6.71
อุทยานแห่งชาติมุกดาหาร	4.73	2.20	4.60
แม่น้ำโขง / ริมโขง	4.13	2.20	4.03
หาดบางทราย	1.51	0.00	1.43
ผาน้ำทิพย์	0.92	3.61	1.05
วัดศรีมงคล	3.23	4.67	3.31
ภูจ้อก้อ	0.44	1.80	0.51
หาดชะโนด	2.55	1.80	2.51

ข้อมูลสถานพักแรมในจังหวัดมุกดาหาร

มกราคม - ธันวาคม

	2548	2547	อัตราการเปลี่ยนแปลง
จำนวนโรงแรม(แห่ง)	17	12	+ 41.67
- ในเมือง	15	12	+ 25.00
กลุ่ม 2	-	3	-
กลุ่ม 4	3	-	-
กลุ่ม 5	12	9	+ 33.33
- นอกเมือง	2	-	-
จำนวนห้องพัก(ห้อง)	1,104	869	+ 27.04
- ในเมือง	1,086	869	+ 24.97
กลุ่ม 2	-	480	-
กลุ่ม 4	585	-	-
กลุ่ม 5	501	389	+ 28.79
- นอกเมือง	18	-	-
อัตราการเข้าพักเฉลี่ย(%)	42.70	46.19	- 3.49
- ในเมือง	43.07	47.04	- 3.97
กลุ่ม 2	-	35.80	-
กลุ่ม 4	42.96	-	-
กลุ่ม 5	43.19	60.92	- 17.73
- นอกเมือง	20.49	-	-
จำนวนนทท.ที่พักรวม(คน)	199,300	180,749	+ 10.26
- ในเมือง	196,241	180,749	+ 8.57
กลุ่ม 2	-	88,303	-
กลุ่ม 4	107,490	-	-
กลุ่ม 5	88,751	92,446	- 4.00
- นอกเมือง	3,059	-	-
ระยะพำนักเฉลี่ย(วัน)	1.70	1.47	+ 0.23
- ในเมือง	1.71	1.47	+ 0.24
กลุ่ม 2	-	1.42	-
กลุ่ม 4	1.59	-	-
กลุ่ม 5	1.86	1.52	+ 0.34
- นอกเมือง	1.17	-	-
จำนวนคนต่อห้อง	2.14	1.82	+ 0.32
- ในเมือง	2.14	1.82	+ 0.32
กลุ่ม 2	-	1.90	-
กลุ่ม 4	2.11	-	-
กลุ่ม 5	2.17	1.74	+ 0.43
- นอกเมือง	2.45	-	-

Occupancy Rate of Accommodation Establishments in Mukdaharn 2005

Month	Hotel					Total	Others	Grand Total
	Group 1	Group 2	Group 3	Group 4	Group 5			
January	-	-	-	25.26	31.11	28.56	9.51	28.18
February	-	-	-	32.82	33.91	33.44	14.09	33.06
March	-	-	-	30.12	40.34	35.84	12.56	35.38
April	-	-	-	43.15	48.97	46.40	27.78	46.03
May	-	-	-	40.62	47.94	44.71	20.37	44.22
June	-	-	-	41.84	49.41	46.07	26.31	45.67
Total(Jan.-Jun.)	-	-	-	35.64	41.95	39.17	39.17	38.76
July	-	-	-	42.11	46.87	44.31	22.58	43.95
August	-	-	-	58.92	45.65	52.80	16.75	52.21
September	-	-	-	50.43	43.86	47.40	21.90	46.98
October	-	-	-	48.38	47.71	48.07	20.98	47.63
November	-	-	-	48.48	35.11	42.31	28.70	42.09
December	-	-	-	53.31	47.35	50.56	24.35	50.13
Total(Jul.-Dec.)	-	-	-	50.27	44.43	47.58	47.58	47.17
Grand Total	-	-	-	42.96	43.19	43.07	20.49	42.70

**Guest Arrivals at Accommodation Establishments
in Mukdaharn**

Nationality	January-December		
	2005	2004	Δ(%)
Thai	196,685	178,628	+ 10.11
Malaysia	9	15	- 40.00
Singapore	13	21	- 38.10
China	25	-	-
Hong Kong	15	12	+ 25.00
Japan	456	401	+ 13.72
Korea	4	-	-
Taiwan	5	16	- 68.75
Austria	60	85	- 29.41
Belgium	43	46	- 6.52
Denmark	67	23	+ 191.30
France	152	106	+ 43.40
Germany	121	77	+ 57.14
Italy	16	30	- 46.67
Netherlands	45	58	- 22.41
Sweden	48	27	+ 77.78
Switzerland	32	55	- 41.82
U.K.	198	211	- 6.16
U.S.A.	195	210	- 7.14
Canada	71	48	+ 47.92
Middle East	8	17	- 52.94
Australia	112	123	- 8.94
New Zealand	47	37	+ 27.03
India	3	-	-
Russia	-	-	-
East Europe	-	-	-
Indonesia	-	-	-
Philippines	-	-	-
Finland	3	-	-
Norway	4	-	-
Spain	-	-	-
Africa	-	-	-
Myanmar	-	-	-
Israel	-	-	-
Laos	495	202	+ 145.05
Vietnam	148	-	-
Others	220	301	- 26.91
Total	199,300	180,749	+ 10.26
Thai	196,685	178,628	+ 10.11
Foreigners	2,615	2,121	+ 23.29

Guest Arrivals at Accommodation Establishments In Mudaharn 2005

Total

Nationality	Total	Jan.	Feb.	Mar.	Apr.	May	Jun.	Jan.-Jun.	Jul.	Aug.	Sep.	Oct.	Nov.	Dec.	Jul.-Dec.
Thai	196,685	12,798	12,799	13,164	16,297	17,274	17,077	89,409	21,462	18,371	17,403	17,490	13,204	19,346	107,276
Malaysia	9	-	1	-	-	1	-	2	-	-	1	2	-	4	7
Singapore	13	-	-	2	1	1	-	4	-	-	1	7	1	-	9
China	25	1	14	-	-	2	1	18	-	-	1	-	6	-	7
Hong Kong	15	-	-	-	1	-	3	4	-	-	-	10	1	-	11
Japan	456	79	10	43	48	48	26	254	57	5	2	47	45	46	202
Korea	4	1	-	-	-	-	-	1	-	-	-	-	-	3	3
Taiwan	5	-	-	-	-	-	1	1	-	-	-	2	2	-	4
Austria	60	2	-	2	7	2	3	16	6	-	5	9	11	13	44
Belgium	43	2	-	3	2	10	5	22	7	3	-	8	3	-	21
Denmark	67	2	-	6	6	9	4	27	7	1	18	3	6	5	40
France	152	18	11	5	12	26	7	79	6	7	3	15	15	27	73
Germany	121	25	8	5	6	15	6	65	4	5	-	14	14	19	56
Italy	16	-	1	4	4	-	-	9	3	3	-	1	-	-	7
Netherlands	45	17	6	-	-	-	4	27	4	-	1	2	5	6	18
Sweden	48	5	-	3	4	-	4	16	-	-	-	9	14	9	32
Switzerland	32	7	3	2	3	1	3	19	6	1	-	-	3	3	13
U.K.	198	9	20	11	26	25	6	97	16	11	-	28	17	29	101
U.S.A.	195	22	23	8	11	23	12	99	16	8	2	36	18	16	96
Canada	71	28	6	5	5	4	15	63	2	-	-	2	2	2	8
Middle East	8	-	-	5	-	-	2	7	-	-	-	-	1	-	1
Australia	112	23	9	5	11	6	6	60	14	-	-	9	13	16	52
New Zealand	47	2	3	-	2	3	4	14	8	-	-	23	2	-	33
India	3	-	-	-	-	-	-	-	-	-	-	-	-	3	3
Russia	-	-	-	-	-	-	-	-	-	-	-	-	-	-	-
East Europe	-	-	-	-	-	-	-	-	-	-	-	-	-	-	-
Indonesia	-	-	-	-	-	-	-	-	-	-	-	-	-	-	-
Philippines	-	-	-	-	-	-	-	-	-	-	-	-	-	-	-
Finland	3	-	-	-	-	-	-	-	-	-	-	-	-	3	3
Norway	4	-	-	-	-	-	2	2	-	-	-	1	1	-	2
Spain	-	-	-	-	-	-	-	-	-	-	-	-	-	-	-
Africa	-	-	-	-	-	-	-	-	-	-	-	-	-	-	-
Myanmar	-	-	-	-	-	-	-	-	-	-	-	-	-	-	-
Israel	-	-	-	-	-	-	-	-	-	-	-	-	-	-	-
Laos	495	74	31	16	95	2	8	226	1	135	12	42	15	64	269
Vietnam	148	9	2	-	40	45	17	113	-	5	5	10	5	10	35
Others	220	9	4	17	41	45	3	119	-	17	-	13	30	41	101
Total	199,300	13,133	12,951	13,306	16,622	17,542	17,219	90,773	21,619	18,572	17,454	17,783	13,434	19,665	108,527

Guest Arrivals at Accommodation Establishments in Mudaharn 2005

Hotel Group 4

Nationality	Total	Jan.	Feb.	Mar.	Apr.	May	Jun.	Jan.-Jun.	Jul.	Aug.	Sep.	Oct.	Nov.	Dec.	Jul.-Dec.
Thai	105,879	4,885	7,916	6,581	8,049	9,043	8,859	45,333	13,725	10,857	9,663	9,237	7,740	9,324	60,546
Malaysia	3	-	0	0	0	0	0	-	0	0	0	2	0	1	3
Singapore	10	-	0	2	0	0	0	2	0	0	0	7	1	0	8
China	18	-	12	0	0	0	0	12	0	0	0	0	6	0	6
Hong Kong	10	-	0	0	0	0	0	-	0	0	0	10	0	0	10
Japan	324	68	6	28	32	43	16	193	54	0	0	37	22	18	131
Korea	3	-	0	0	0	0	0	-	0	0	0	0	0	3	3
Taiwan	-	-	0	0	0	0	0	-	0	0	0	0	0	0	-
Austria	24	-	0	2	2	0	0	4	6	0	0	6	4	4	20
Belgium	29	2	0	1	0	9	2	14	5	0	0	7	3	0	15
Denmark	49	0	0	5	5	9	3	22	7	0	16	1	2	1	27
France	73	10	4	3	2	21	5	45	0	0	0	10	10	8	28
Germany	68	21	4	3	2	9	0	39	2	0	0	12	9	6	29
Italy	3	0	0	3	0	0	0	3	0	0	0	0	0	0	-
Netherlands	34	15	6	0	0	0	4	25	4	0	0	0	0	5	9
Sweden	24	2	0	0	4	0	3	9	0	0	0	8	4	3	15
Switzerland	16	5	2	0	0	0	2	9	6	0	0	0	1	0	7
U.K.	112	5	17	9	14	17	5	67	7	0	0	25	9	4	45
U.S.A.	101	8	14	2	3	9	4	40	12	0	0	30	13	6	61
Canada	61	23	6	5	5	3	15	57	2	0	0	0	0	2	4
Middle East	2	0	0	0	0	0	2	2	0	0	0	0	0	0	-
Australia	69	19	5	0	8	0	6	38	12	0	0	4	5	10	31
New Zealand	39	1	2	0	2	0	4	9	8	0	0	22	0	0	30
India	-	0	0	0	0	0	0	-	0	0	0	0	0	0	-
Russia	-	0	0	0	0	0	0	-	0	0	0	0	0	0	-
East Europe	-	0	0	0	0	0	0	-	0	0	0	0	0	0	-
Indonesia	-	0	0	0	0	0	0	-	0	0	0	0	0	0	-
Philippines	-	0	0	0	0	0	0	-	0	0	0	0	0	0	-
Finland	-	0	0	0	0	0	0	-	0	0	0	0	0	0	-
Norway	-	0	0	0	0	0	0	-	0	0	0	0	0	0	-
Spain	-	0	0	0	0	0	0	-	0	0	0	0	0	0	-
Africa	-	0	0	0	0	0	0	-	0	0	0	0	0	0	-
Myanmar	-	0	0	0	0	0	0	-	0	0	0	0	0	0	-
Israel	-	0	0	0	0	0	0	-	0	0	0	0	0	0	-
Laos	270	8	21	3	88	0	4	124	0	112	3	20	8	3	146
Vietnam	105	0	0	0	38	43	16	97	0	0	0	4	0	4	8
Others	164	8	2	15	38	43	0	106	0	17	0	11	14	16	58
Total	107,490	5,080	8,017	6,662	8,292	9,249	8,950	46,250	13,850	10,986	9,682	9,453	7,851	9,418	61,240

Guest Arrivals at Accommodation Establishments in Mudaharn 2005

Hotel Group 5

Nationality	Total	Jan.	Feb.	Mar.	Apr.	May	Jun.	Jan.-Jun.	Jul.	Aug.	Sep.	Oct.	Nov.	Dec.	Jul.-Dec.
Thai	87,799	7,777	4,718	6,383	7,761	7,869	7,795	42,303	7,422	7,429	7,503	8,047	5,255	9,840	45,496
Malaysia	6	0	1	0	0	1	0	2	0	0	1	0	0	3	4
Singapore	3	0	0	0	1	1	0	2	0	0	1	0	0	0	1
China	7	1	2	0	0	2	1	6	0	0	1	0	0	0	1
Hong Kong	5	0	0	0	1	0	3	4	0	0	0	0	1	0	1
Japan	132	11	4	15	16	5	10	61	3	5	2	10	23	28	71
Korea	1	1	0	0	0	0	0	1	0	0	0	0	0	0	-
Taiwan	5	0	0	0	0	0	1	1	0	0	0	2	2	0	4
Austria	36	2	0	0	5	2	3	12	0	0	5	3	7	9	24
Belgium	14	0	0	2	2	1	3	8	2	3	0	1	0	0	6
Denmark	18	2	0	1	1	0	1	5	0	1	2	2	4	4	13
France	67	4	6	2	5	5	2	24	4	7	3	5	5	19	43
Germany	52	4	4	1	4	6	6	25	2	5	0	2	5	13	27
Italy	10	0	1	1	1	0	0	3	3	3	0	1	0	0	7
Netherlands	11	2	0	0	0	0	0	2	0	0	1	2	5	1	9
Sweden	24	3	0	3	0	0	1	7	0	0	0	1	10	6	17
Switzerland	16	2	1	2	3	1	1	10	0	1	0	0	2	3	6
U.K.	79	4	3	2	10	6	1	26	6	11	0	3	8	25	53
U.S.A.	92	14	9	6	8	14	8	59	2	8	2	6	5	10	33
Canada	10	5	0	0	0	1	0	6	0	0	0	2	2	0	4
Middle East	6	0	0	5	0	0	0	5	0	0	0	0	1	0	1
Australia	43	4	4	5	3	6	0	22	2	0	0	5	8	6	21
New Zealand	8	1	1	0	0	3	0	5	0	0	0	1	2	0	3
India	3	0	0	0	0	0	0	-	0	0	0	0	0	3	3
Russia	-	0	0	0	0	0	0	-	0	0	0	0	0	0	-
East Europe	-	0	0	0	0	0	0	-	0	0	0	0	0	0	-
Indonesia	-	0	0	0	0	0	0	-	0	0	0	0	0	0	-
Philippines	-	0	0	0	0	0	0	-	0	0	0	0	0	0	-
Finland	3	0	0	0	0	0	0	-	0	0	0	0	0	3	3
Norway	2	0	0	0	0	0	0	-	0	0	0	1	1	0	2
Spain	-	0	0	0	0	0	0	-	0	0	0	0	0	0	-
Africa	-	0	0	0	0	0	0	-	0	0	0	0	0	0	-
Myanmar	-	0	0	0	0	0	0	-	0	0	0	0	0	0	-
Israel	-	0	0	0	0	0	0	-	0	0	0	0	0	0	-
Laos	205	66	10	13	7	2	4	102	1	3	9	22	7	61	103
Vietnam	41	9	2	0	2	2	1	16	0	3	5	6	5	6	25
Others	53	0	2	2	3	2	1	10	0	0	0	2	16	25	43
Total	88,751	7,912	4,768	6,443	7,833	7,929	7,842	42,727	7,447	7,479	7,535	8,124	5,374	10,065	46,024

Guest Arrivals at Accommodation Establishments in Mudaharn 2005

Others

Nationality	Total	Jan.	Feb.	Mar.	Apr.	May	Jun.	Jan.-Jun.	Jul.	Aug.	Sep.	Oct.	Nov.	Dec.	Jul.-Dec.
Thai	3,007	136	165	200	487	362	423	1,773	315	85	237	206	209	182	1,234
Malaysia	-	0	0	0	0	0	0	-	0	0	0	0	0	0	-
Singapore	-	0	0	0	0	0	0	-	0	0	0	0	0	0	-
China	-	0	0	0	0	0	0	-	0	0	0	0	0	0	-
Hong Kong	-	0	0	0	0	0	0	-	0	0	0	0	0	0	-
Japan	-	0	0	0	0	0	0	-	0	0	0	0	0	0	-
Korea	-	0	0	0	0	0	0	-	0	0	0	0	0	0	-
Taiwan	-	0	0	0	0	0	0	-	0	0	0	0	0	0	-
Austria	-	0	0	0	0	0	0	-	0	0	0	0	0	0	-
Belgium	-	0	0	0	0	0	0	-	0	0	0	0	0	0	-
Denmark	-	0	0	0	0	0	0	-	0	0	0	0	0	0	-
France	12	4	1	0	5	0	0	10	2	0	0	0	0	0	2
Germany	1	0	0	1	0	0	0	1	0	0	0	0	0	0	-
Italy	3	0	0	0	3	0	0	3	0	0	0	0	0	0	-
Netherlands	-	0	0	0	0	0	0	-	0	0	0	0	0	0	-
Sweden	-	0	0	0	0	0	0	-	0	0	0	0	0	0	-
Switzerland	-	0	0	0	0	0	0	-	0	0	0	0	0	0	-
U.K.	7	0	0	0	2	2	0	4	3	0	0	0	0	0	3
U.S.A.	2	0	0	0	0	0	0	-	2	0	0	0	0	0	2
Canada	-	0	0	0	0	0	0	-	0	0	0	0	0	0	-
Middle East	-	0	0	0	0	0	0	-	0	0	0	0	0	0	-
Australia	-	0	0	0	0	0	0	-	0	0	0	0	0	0	-
New Zealand	-	0	0	0	0	0	0	-	0	0	0	0	0	0	-
India	-	0	0	0	0	0	0	-	0	0	0	0	0	0	-
Russia	-	0	0	0	0	0	0	-	0	0	0	0	0	0	-
East Europe	-	0	0	0	0	0	0	-	0	0	0	0	0	0	-
Indonesia	-	0	0	0	0	0	0	-	0	0	0	0	0	0	-
Philippines	-	0	0	0	0	0	0	-	0	0	0	0	0	0	-
Finland	-	0	0	0	0	0	0	-	0	0	0	0	0	0	-
Norway	2	0	0	0	0	0	2	2	0	0	0	0	0	0	-
Spain	-	0	0	0	0	0	0	-	0	0	0	0	0	0	-
Africa	-	0	0	0	0	0	0	-	0	0	0	0	0	0	-
Myanmar	-	0	0	0	0	0	0	-	0	0	0	0	0	0	-
Israel	-	0	0	0	0	0	0	-	0	0	0	0	0	0	-
Laos	20	0	0	0	0	0	0	-	0	20	0	0	0	0	20
Vietnam	2	0	0	0	0	0	0	-	0	2	0	0	0	0	2
Others	3	1	0	0	0	0	2	3	0	0	0	0	0	0	-
Total	3,059	141	166	201	497	364	427	1,796	322	107	237	206	209	182	1,263

สถานการณ์ท่องเที่ยวในจังหวัดยโสธร

สถานการณ์การเดินทางท่องเที่ยวของจังหวัดยโสธร หากแยกตามลักษณะการพักผ่อน พบว่า การท่องเที่ยวแบบวันเดียวมีอัตราการขยายตัวเพิ่มสูงมากถึงร้อยละ 40.54 และการท่องเที่ยวแบบพักค้างคืนก็มีการขยายตัวเพิ่มขึ้นเช่นกัน ในอัตราร้อยละ 13.04 ส่งผลให้อัตราการเติบโตของผู้เยี่ยมเยือนรวมในปี 2548 อยู่ในอัตราร้อยละ 21.62 ซึ่งนักท่องเที่ยวตลาดหลักยังคงเป็นคนไทยที่มีอัตราการขยายตัวเพิ่มขึ้นสูงถึง 20.51 ส่วนใหญ่เดินทางเป็นครอบครัว กลุ่มเพื่อน นิยมใช้รถส่วนตัวเป็นพาหนะหลักในการเดินทาง และนักท่องเที่ยวจะมีถิ่นที่อยู่มาจากภูมิภาคตะวันออกเฉียงเหนือมากที่สุด รองลงมาคือ กรุงเทพมหานคร โดยเป็นนักท่องเที่ยวที่มาจากกลุ่มคนในท้องถิ่นที่ออกไปทำงานยังจังหวัดอื่นแล้วเดินทางกลับมาเยี่ยมบ้านและร่วมงานวันสำคัญทางศาสนา อาทิ งานประเพณีบุญบั้งไฟ ระหว่างวันที่ 13-15 พฤษภาคม ซึ่งในปีนี้เป็นารเชื่อมสัมพันธ์ไมตรีทางด้านประเพณีระหว่างไทย – ญี่ปุ่น – ลาว ทำให้มีนักท่องเที่ยวคนไทยจำนวนมากเดินทางเข้ามาในพื้นที่ ขณะที่นักท่องเที่ยวชาวต่างประเทศมีให้เห็นประปรายอยู่บ้าง ส่วนใหญ่เป็นนักท่องเที่ยวอเมริกาและอังกฤษที่แต่งงานกับสตรีในภูมิภาคอีสาน เดินทางมาเที่ยวชมความโดดเด่นของงานประเพณีและการจุดบั้งไฟ นอกจากนี้ จังหวัดยโสธรรยังได้รับผลพลอยได้จากงานประเพณีแห่เทียนเข้าพรรษาที่ จ.อุบลราชธานี ซึ่งผลักดันให้กระแสการท่องเที่ยวของยโสธรมีความคึกคักมากขึ้น

ในการเดินทางแต่ละครั้งนักท่องเที่ยวมีระยะเวลาพำนักเฉลี่ยประมาณ 2.91 วันลดลงจากปีที่ผ่านมา และจากจำนวนนักท่องเที่ยว คีนพัก การใช้จ่ายแต่ละวันประมาณ 383.23 บาท ก่อให้เกิดรายได้หมุนเวียนในแหล่งท่องเที่ยว 243.23 ล้านบาท สำหรับนักท่องเที่ยวมีค่าใช้จ่ายเฉลี่ยต่อคนต่อวัน 215.48 บาท โดยมีรายได้ที่เกิดจากนักท่องเที่ยว คิดเป็นเม็ดเงินเท่ากับ 26.49 ล้านบาท และเมื่อรวมรายได้ทั้งหมดที่เกิดจากการท่องเที่ยวภายในจังหวัดยโสธร เท่ากับ 269.72 ล้านบาท และมีค่าใช้จ่ายเฉลี่ยต่อคนต่อวันประมาณ 356.13 บาท

สำหรับสถานการณ์ด้านการพักผ่อน พบว่า จำนวนห้องพักรวมมีการขยายตัวเพิ่มขึ้นเป็น 306 ห้อง คิดเป็นอัตราร้อยละ 2.34 ทำให้อัตราการเข้าพักเฉลี่ยทั้งปีอยู่ที่ร้อยละ 42.24 ลดลงจากเดิม เนื่องจากการขยายตัวของห้องพักรวมมากขึ้น และผู้เยี่ยมเยือนมีวันพักเฉลี่ยในสถานพักผ่อนทั้งปีอยู่ที่ 1.25 วัน ลดลงจากปีที่ผ่านมา



Internal Tourism in Yasothon

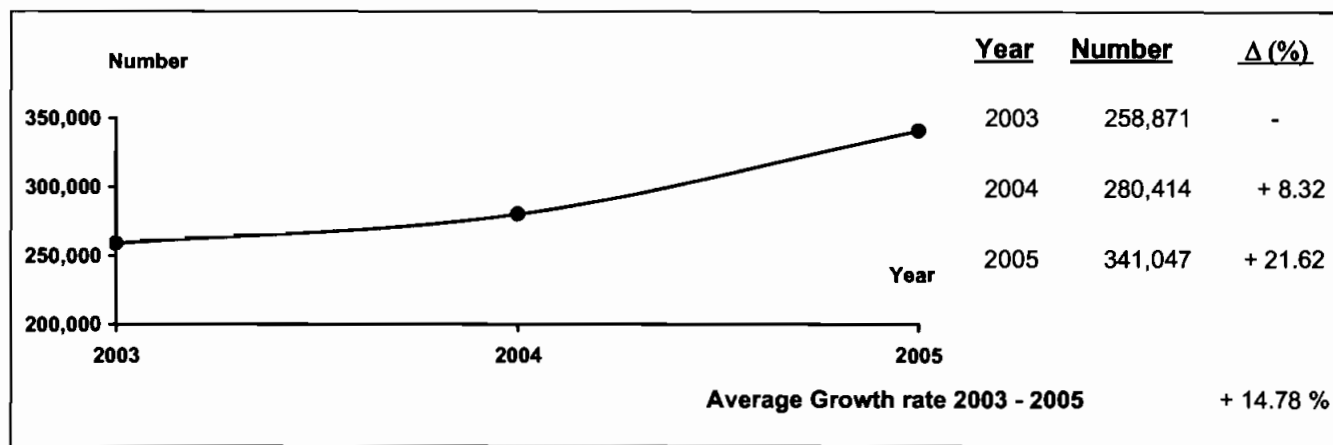

Profile

2005	2004	% Δ
------	------	-----

2005	2004	% Δ
------	------	-----

Visitors

	2005	2004	% Δ
Thai	336,556	279,274	+ 20.51
Foreigners	4,491	1,140	+ 293.95

Sex

	2005	2004	% Δ
Male	173,483	176,298	- 1.60
Female	167,564	104,116	+ 60.94

Age

	2005	2004	% Δ
Under 25	77,506	44,125	+ 75.65
25 - 34	104,875	105,504	- 0.60
35 - 44	87,123	68,648	+ 26.91
45 - 54	44,073	47,654	- 7.51
55 and over	27,470	14,483	+ 89.67

Travel Arrangement

	2005	2004	% Δ
Group Tour	39,415	361	+ 10818.28
Non Group Tour	301,632	280,414	+ 7.57

Average Expenditures (person/day)

	2005	2004	% Δ
Total	356.13	267.58	+ 33.09
Accommodation	83.94	68.47	+ 22.60
Food and Beverage	93.52	67.93	+ 37.66
Shopping and Souvenirs	55.36	27.12	+ 104.14
Entertainment	20.29	14.20	+ 42.89
Sightseeing/	89.97	78.64	+ 14.41
Local Transport			
Miscellaneous	13.05	11.22	+ 16.31

Mode of transport

	2005	2004	% Δ
Plane	-	-	-
Train	-	136,511	- 100.00
Bus	108,849	929,957	- 88.30
Automobile	232,198	1,793,741	- 87.06
Others	-	3,352	-

Purpose of Visit

	2005	2004	% Δ
Holiday	267,605	54,030	+ 395.29
Business	32,257	56,425	- 42.83
Official Visit	23,011	9,773	+ 135.45
Convention	6,477	-	-
Others	11,697	160,186	- 92.70

Average Length of Stay

	2005	2004	% Δ
	2.91	3.44	-

Revenue (Million Baht)

	2005	2004	% Δ
Thai	262.82	226.23	+ 16.17
Foreigners	6.90	3.57	+ 93.28

Internal Tourism in Yasothon

2004 - 2005

Type of Data	2004	Δ (%)	2005	Δ (%)
Visitor	280,414	+ 8.32	341,047	+ 21.62
Thai	279,274	+ 8.19	336,556	+ 20.51
Foreigners	1,140	+ 56.81	4,491	+ 293.95
Tourist	192,941	+ 9.69	218,109	+ 13.04
Thai	191,849	+ 9.49	214,821	+ 11.97
Foreigners	1,092	+ 60.12	3,288	+ 201.10
Excursionist	87,473	+ 5.43	122,938	+ 40.54
Thai	87,425	+ 5.43	121,735	+ 39.25
Foreigners	48	-	1,203	+ 2,406.25
Average Length of Stay (Day)	3.44	-	2.91	-
Thai	3.43	-	2.90	-
Foreigners	4.73	-	3.48	-
Average Expenditure (Baht/Person/Day)				
Visitor	267.58	+ 2.80	356.13	+ 33.09
Thai	265.95	+ 2.60	352.91	+ 32.70
Foreigners	667.13	+ 3.59	545.67	- 18.21
Tourist	328.53	+ 2.37	383.23	+ 16.65
Thai	325.95	+ 2.02	379.85	+ 16.54
Foreigners	689.24	+ 1.95	575.94	- 16.44
Excursionist	134.30	+ 1.88	215.48	+ 60.45
Thai	134.29	+ 1.87	215.05	+ 60.14
Foreigners	164.16	-	257.69	+ 56.97
Revenue (Million Baht)				
Visitor	229.80	+ 11.11	269.72	+ 17.37
Thai	226.23	+ 10.56	262.82	+ 16.17
Foreigners	3.57	+ 63.01	6.90	+ 93.28
ACCOMMODATION ESTABLISHMENTS				
Establishments	5	+ 25.00	5	-
Rooms	299	+ 30.57	306	+ 2.34
Occupancy Rate (%)	47.44	- 1.29	42.24	- 5.20
Average Length of Stay (Day)	1.39	-	1.25	-
Number of Guest Arrivals	62,589	+ 18.38	82,986	+ 32.59
Thai	61,730	+ 17.83	80,454	+ 30.33
Foreigners	859	+ 78.22	2,532	+ 194.76

สรุปข้อมูลผู้เยี่ยมเยือน ปี 2548

จังหวัดยโสธร

รายการข้อมูล	ไทย	ต่างประเทศ	รวม
จำนวนผู้เยี่ยมเยือน	336,556	4,491	341,047
นักท่องเที่ยว	214,821	3,288	218,109
นักท่องเที่ยว	121,735	1,203	122,938
จำนวนผู้เยี่ยมเยือนจำแนกตามพาหนะการเดินทาง	336,556	4,491	341,047
ประเภท			
เครื่องบิน	-	-	-
รถไฟ	-	-	-
การเดินทาง			
รถโดยสารประจำทาง	106,400	2,449	108,849
รถส่วนตัว	230,156	2,042	232,198
อื่น ๆ	-	-	-
จำนวนนักท่องเที่ยวจำแนกตามประเภทที่พัก	214,821	3,288	218,109
โรงแรม/เกสต์เฮาส์/บังกะโล/รีสอร์ท	80,454	2,532	82,986
บ้านญาติ/เพื่อน	129,808	756	130,564
ที่พักในอุทยานฯ	-	-	-
บ้านรับรองฯ	3,642	-	3,642
อื่น ๆ	917	-	917
ระยะเวลาพำนักเฉลี่ยของนักท่องเที่ยว(วัน)	2.90	3.48	2.91
ค่าใช้จ่ายเฉลี่ย/คน/วัน(บาท)	352.91	545.67	356.13
นักท่องเที่ยว	379.85	575.94	383.23
นักท่องเที่ยว	215.05	257.69	215.48
รายได้(ล้านบาท)	262.82	6.90	269.72
นักท่องเที่ยว	236.64	6.59	243.23
นักท่องเที่ยว	26.18	0.31	26.49
จำนวนครั้งเฉลี่ยของการเดินทางในรอบปี(ครั้ง)	4.11	1.82	4.08
นักท่องเที่ยว	4.46	1.86	4.42
นักท่องเที่ยว	3.50	1.71	3.48

หมายเหตุ : ปี 2548 ค่าใช้จ่ายเฉลี่ยรายหมวดเป็นข้อมูลจากการสำรวจนักท่องเที่ยว ณ จุดเดินทางออกของจังหวัดนี้ โดยไม่นับรวมค่าพาหนะเดินทางระหว่างจังหวัด

และค่าใช้จ่ายบางหมวดที่มีการปรับค่าอื่นๆประกอบเช่นค่าที่พัก ปรับตามอัตราการแลกเปลี่ยน ค่าอาหาร/เครื่องดื่มปรับตามค่าดัชนีผู้บริโภค ค่าบริการเดินทาง/

ค่าพาหนะการเดินทางปรับตามอัตราการเปลี่ยนแปลงค่าบริการนำเที่ยว ราคาร้านน้ำมัน เป็นต้น

สรุปข้อมูลผู้เยี่ยมชมเยือน ปี 2548

จัดการเดินทางมาเอง

จังหวัดยโสธร

รายการข้อมูล		ไทย	ต่างประเทศ	รวม
จำนวนผู้เยี่ยมชมเยือน		297,321	4,311	301,632
นักท่องเที่ยว		211,676	3,258	214,934
นักทัศนจร		85,645	1,053	86,698
จำนวนผู้เยี่ยมชมเยือนจำแนกตามพาหนะการเดินทาง		297,321	4,311	301,632
ประเภท การเดินทาง	เครื่องบิน	-	-	-
	รถไฟ	-	-	-
	รถโดยสารประจำทาง	106,400	2,449	108,849
	รถส่วนตัว	190,921	1,862	192,783
	อื่น ๆ	-	-	-
จำนวนนักท่องเที่ยวจำแนกตามประเภทที่พัก		211,676	3,258	214,934
โรงแรม/เกสต์เฮาส์/บังกะโล/รีสอร์ท		77,309	2,502	79,811
บ้านญาติ/เพื่อน		129,808	756	130,564
ที่พักในอุทยานฯ		-	-	-
บ้านรับรองฯ		3,642	-	3,642
อื่น ๆ		917	-	917
ระยะเวลาทำนกลี้ภัยของนักท่องเที่ยว(วัน)		2.93	3.49	2.94
ค่าใช้จ่ายเฉลี่ย/คน/วัน(บาท)		357.43	546.65	360.71
นักท่องเที่ยว		380.03	575.28	383.55
นักทัศนจร		193.72	237.42	194.24
รายได้(ล้านบาท)		252.37	6.79	259.16
นักท่องเที่ยว		235.78	6.54	242.32
นักทัศนจร		16.59	0.25	16.84
จำนวนครั้งเฉลี่ยของการเดินทางในรอบปี(ครั้ง)		4.43	1.82	4.46
นักท่องเที่ยว		4.50	1.86	4.20
นักทัศนจร		4.24	1.70	4.39

หมายเหตุ : ปี 2548 ค่าใช้จ่ายเฉลี่ยรายหมวดเป็นข้อมูลจากการสำรวจนักท่องเที่ยว ณ จุดเดินทางออกของจังหวัดนี้ โดยไม่นับรวมค่าพาหนะเดินทางระหว่างจังหวัด

และค่าใช้จ่ายบางหมวดมีการปรับค่าอื่นๆประกอบเช่นค่าที่พัก ปรับตามอัตราแลกเปลี่ยน ค่าอาหาร/เครื่องดื่มปรับตามค่าดัชนีผู้บริโภค ค่าบริการเดินทาง/

ค่าพาหนะการเดินทางปรับตามอัตราแลกเปลี่ยนแปลงค่าบริการนำเที่ยว ราคาน้ำมัน เป็นต้น

สรุปข้อมูลผู้เยี่ยมชม ปี 2548
 จัดการเดินทางโดยผ่านบริษัทนำเที่ยว
 จังหวัดยโสธร

รายการข้อมูล		ไทย	ต่างประเทศ	รวม
จำนวนผู้เยี่ยมชม		39,235	180	39,415
นักท่องเที่ยวนักทัศนจร		3,145	30	3,175
นักทัศนจร		36,090	150	36,240
จำนวนผู้เยี่ยมชมจำแนกตามพาหนะการเดินทาง		39,235	180	39,415
ประเภท การเดินทาง	เครื่องบิน	-	-	-
	รถไฟ	-	-	-
	รถโดยสารประจำทาง	-	-	-
	รถส่วนตัว	39,235	180	39,415
	อื่น ๆ	-	-	-
จำนวนนักท่องเที่ยวจำแนกตามประเภทที่พัก		3,145	30	3,175
โรงแรม/เกสต์เฮาส์/บังกะโล/รีสอร์ท		3,145	30	3,175
บ้านญาติ/เพื่อน		-	-	-
ที่พักในอุทยานฯ		-	-	-
บ้านรับรองฯ		-	-	-
อื่น ๆ		-	-	-
ระยะเวลาพำนักเฉลี่ยของนักท่องเที่ยว(วัน)		1.00	2.00	1.01
ค่าใช้จ่ายเฉลี่ย/คน/วัน(บาท)		266.34	523.82	267.72
นักท่องเที่ยวนักทัศนจร		273.46	833.34	283.92
นักทัศนจร		265.72	399.99	266.28
รายได้(ล้านบาท)		10.45	0.11	10.56
นักท่องเที่ยวนักทัศนจร		0.86	0.05	0.91
นักทัศนจร		9.59	0.06	9.65
จำนวนครั้งเฉลี่ยของการเดินทางในรอบปี(ครั้ง)		1.75	1.75	1.75
นักท่องเที่ยวนักทัศนจร		1.75	1.73	1.75
นักทัศนจร		1.75	1.75	1.75

หมายเหตุ : ปี 2548 ค่าใช้จ่ายเฉลี่ยรายหมวดเป็นข้อมูลจากการสำรวจนักท่องเที่ยว ณ จุดเดินทางออกของจังหวัดนี้ โดยไม่นับรวมค่าพาหนะเดินทางระหว่างจังหวัด

และค่าใช้จ่ายหมวดที่พักการปรับค่าอื่นๆประกอบเช่นค่าที่พัก ปรับตามอัตราแลกเปลี่ยน ค่าอาหาร/เครื่องดื่มปรับตามค่าดัชนีผู้บริโภค ค่าบริการเดินทาง/
 ค่าพาหนะการเดินทางปรับตามอัตราแลกเปลี่ยนแปลงค่าบริการนำเที่ยว ราคาน้ำมัน เป็นต้น

จำนวนผู้เยี่ยมชมจำแนกตามสถานที่พัก และพาหนะการเดินทาง ปี 2548
จังหวัดยโสธร

รายการ	พาหนะการเดินทาง	ประเภทที่พัก					นักท่องเที่ยว	นักท่องเที่ยว	ผู้เยี่ยมชม
		โรงแรม/เกสต์เฮาส์/บังกาโล/รีสอร์ท	บ้านญาติ/เพื่อน	ที่พักในอุทยานฯ	บ้านพักรับรอง	อื่นๆ			
ประเภทการเดินทาง	เครื่องบิน - ไทย	-	-	-	-	-	-	-	-
	- ต่างประเทศ	-	-	-	-	-	-	-	-
	รวม	-	-	-	-	-	-	-	-
	รถไฟ - ไทย	-	-	-	-	-	-	-	-
	- ต่างประเทศ	-	-	-	-	-	-	-	-
	รวม	-	-	-	-	-	-	-	-
	รถโดยสาร - ไทย	18,270	54,495	-	3,030	-	75,795	30,605	106,400
	- ต่างประเทศ	1,418	641	-	-	-	2,059	390	2,449
	รวม	19,688	55,136	-	3,030	-	77,854	30,995	108,849
	รถส่วนตัว - ไทย	62,184	75,313	-	612	917	139,026	91,130	230,156
	- ต่างประเทศ	1,114	115	-	-	-	1,229	813	2,042
	รวม	63,298	75,428	-	612	917	140,255	91,943	232,198
	อื่น ๆ - ไทย	-	-	-	-	-	-	-	-
	- ต่างประเทศ	-	-	-	-	-	-	-	-
	รวม	-	-	-	-	-	-	-	-
	รวมทั้งหมด - ไทย	80,454	129,808	-	3,642	917	214,821	121,735	336,556
- ต่างประเทศ	2,532	756	-	-	-	3,288	1,203	4,491	
รวม	82,986	130,564	-	3,642	917	218,109	122,938	341,047	

หมายเหตุ : ผู้เยี่ยมชม : นักท่องเที่ยวและนักท่องเที่ยว นักท่องเที่ยว : ผู้เยี่ยมชมที่ค้างคืน นักท่องเที่ยว : ผู้เยี่ยมชมที่ไม่ค้างคืน

จำนวนผู้เยี่ยมชมเงิน จำแนกตามพาหนะเดินทาง ปี 2548

จังหวัดยโสธร

พาหนะเดินทาง		นักท่องเที่ยว						นักท่องเที่ยว						ผู้เยี่ยมชมเงิน					
		ไทย	ร้อยละ	ต่างประเทศ	ร้อยละ	รวม	ร้อยละ	ไทย	ร้อยละ	ต่างประเทศ	ร้อยละ	รวม	ร้อยละ	ไทย	ร้อยละ	ต่างประเทศ	ร้อยละ	รวม	ร้อยละ
ประเภทการเดินทาง	เครื่องบิน	-	-	-	-	-	-	-	-	-	-	-	-	-	-	-	-	-	-
	รถไฟ	-	-	-	-	-	-	-	-	-	-	-	-	-	-	-	-	-	-
	รถโดยสาร	75,795	35.28	2,059	62.62	77,854	35.69	30,605	25.14	390	32.42	30,995	25.21	106,400	31.61	2,449	54.53	108,849	31.92
	รถส่วนตัว	139,026	64.72	1,229	37.38	140,255	64.31	91,130	74.86	813	67.58	91,943	74.79	230,156	68.39	2,042	45.47	232,198	68.08
	อื่นๆ	-	-	-	-	-	-	-	-	-	-	-	-	-	-	-	-	-	-
รวมทั้งหมด		214,821	100.00	3,288	100.00	218,109	100.00	121,735	100.00	1,203	100.00	122,938	100.00	336,556	100.00	4,491	100.00	341,047	100.00

จำนวนนักท่องเที่ยว จำแนกตามสถานที่พัก ปี 2548

จังหวัดยโสธร

สถานที่พัก	นักท่องเที่ยว					
	ไทย	ร้อยละ	ต่างประเทศ	ร้อยละ	รวม	ร้อยละ
1. โรงแรม/เกสต์เฮาส์/บังกาโล/รีสอร์ท	80,454	37.45	2,532	77.01	82,986	38.05
2. บ้านญาติ/บ้านเพื่อน	129,808	60.43	756	22.99	130,564	59.86
3. ที่พักในอุทยานแห่งชาติ	-	-	-	-	-	-
4. บ้านพักรับรองของทางราชการ	3,642	1.70	-	-	3,642	1.68
5. อื่น ๆ	917	0.42	-	-	917	0.41
รวม	214,821	100.00	3,288	100.00	218,109	100.00

ระยะพำนักเฉลี่ยของนักท่องเที่ยว จำแนกตามสถานที่พัก ปี 2548

จังหวัดยโสธร

สถานที่พัก	นักท่องเที่ยว		
	ไทย	ต่างประเทศ	รวมทั้งหมด
1. โรงแรม/เกสต์เฮาส์/บังกาโล/รีสอร์ท	1.81	2.93	1.82
2. บ้านญาติ/บ้านเพื่อน	3.54	3.77	3.54
3. ที่พักในอุทยานแห่งชาติ	-	-	-
4. บ้านพักรับรองของทางราชการ	1.67	-	1.67
5. อื่น ๆ	1.50	-	1.50

ค่าใช้จ่ายเฉลี่ยต่อคนต่อวันของผู้เยี่ยมชม จำนวนตามหมวดค่าใช้จ่ายต่างๆ ปี 2548

จังหวัดยโสธร

(หน่วย : บาท/คน/วัน)

หมวดค่าใช้จ่าย	นักท่องเที่ยว						นักศึกษاجر						ผู้เยี่ยมชม					
	ไทย	ร้อยละ	ต่างประเทศ	ร้อยละ	รวม	ร้อยละ	ไทย	ร้อยละ	ต่างประเทศ	ร้อยละ	รวม	ร้อยละ	ไทย	ร้อยละ	ต่างประเทศ	ร้อยละ	รวม	ร้อยละ
1. ค่าที่พัก	98.40	25.90	198.39	34.45	100.16	26.14	-	-	-	-	-	-	82.31	23.32	179.52	32.90	83.94	23.57
2. ค่าอาหารและเครื่องดื่ม	98.33	25.89	147.70	25.65	99.18	25.88	63.91	29.72	83.13	32.26	64.10	29.75	92.71	26.27	141.56	25.94	93.52	26.26
3. ค่าซื้อสินค้าและของที่ระลึก	53.24	14.02	94.39	16.39	53.96	14.08	62.35	28.99	74.81	29.03	62.47	28.99	54.73	15.51	92.53	16.96	55.36	15.54
4. ค่าใช้จ่ายเพื่อความบันเทิง	24.22	6.38	24.47	4.25	24.22	6.32	-	-	-	-	-	-	20.26	5.74	22.14	4.06	20.29	5.70
5. ค่าบริการท่องเที่ยวภายในจังหวัด	38.80	10.21	40.20	6.98	38.81	10.13	26.20	12.18	33.25	12.90	26.27	12.19	36.74	10.41	39.54	7.25	36.79	10.33
6. ค่าพาหนะเดินทางในจังหวัด	52.35	13.78	47.19	8.19	52.23	13.63	57.91	26.93	66.50	25.81	58.00	26.92	53.26	15.09	49.03	8.99	53.18	14.93
7. ค่าใช้จ่ายอื่น ๆ	14.51	3.82	23.60	4.09	14.67	3.82	4.68	2.18	-	-	4.64	2.15	12.90	3.66	21.35	3.90	13.05	3.67
รวมทุกหมวดค่าใช้จ่าย	379.85	100.00	575.94	100.00	383.23	100.00	215.05	100.00	257.69	100.00	215.48	100.00	352.91	100.00	545.67	100.00	356.13	100.00

รายได้จากการท่องเที่ยวของผู้เยี่ยมชมเงิน จำแนกตามหมวดค่าใช้จ่ายต่างๆ ปี 2548

จังหวัดยโสธร

(หน่วย : ล้านบาท)

รายได้	นักท่องเที่ยว						นักท่องเที่ยว						ผู้เยี่ยมชมเงิน					
	ไทย	ร้อยละ	ต่างประเทศ	ร้อยละ	รวม	ร้อยละ	ไทย	ร้อยละ	ต่างประเทศ	ร้อยละ	รวม	ร้อยละ	ไทย	ร้อยละ	ต่างประเทศ	ร้อยละ	รวม	ร้อยละ
1. ค่าที่พัก	61.30	25.90	2.27	34.45	63.57	26.14	-	-	-	-	-	-	61.30	23.32	2.27	32.90	63.57	23.57
2. ค่าอาหารและเครื่องดื่ม	61.26	25.89	1.69	25.64	62.95	25.88	7.78	29.72	0.10	32.26	7.88	29.75	69.04	26.27	1.79	25.94	70.83	26.26
3. ค่าซื้อสินค้าและของที่ระลึก	33.17	14.02	1.08	16.39	34.25	14.08	7.59	28.99	0.09	29.03	7.68	28.99	40.76	15.51	1.17	16.96	41.93	15.55
4. ค่าใช้จ่ายเพื่อความบันเทิง	15.09	6.38	0.28	4.25	15.37	6.32	-	-	-	-	-	-	15.09	5.74	0.28	4.06	15.37	5.70
5. ค่าบริการท่องเที่ยวภายในจังหวัด	24.17	10.21	0.46	6.98	24.63	10.13	3.19	12.18	0.04	12.90	3.23	12.19	27.36	10.41	0.50	7.25	27.86	10.33
6. ค่าพาหนะเดินทางในจังหวัด	32.61	13.78	0.54	8.19	33.15	13.63	7.05	26.93	0.08	25.81	7.13	26.92	39.66	15.09	0.62	8.99	40.28	14.93
7. ค่าใช้จ่ายอื่น ๆ	9.04	3.82	0.27	4.10	9.31	3.82	0.57	2.18	-	-	0.57	2.15	9.61	3.66	0.27	3.90	9.88	3.66
รวมทุกหมวดค่าใช้จ่าย	236.64	100.00	6.59	100.00	243.23	100.00	26.18	100.00	0.31	100.00	26.49	100.00	262.82	100.00	6.90	100.00	269.72	100.00

จำนวนผู้เยี่ยมเยือนชาวไทย จำแนกตามถิ่นที่อยู่ปี 2548

จังหวัดยโสธร

ถิ่นที่อยู่ของผู้เยี่ยมเยือน	นักท่องเที่ยว		นักทัศนาจร		ผู้เยี่ยมเยือน	
	จำนวน	ร้อยละ	จำนวน	ร้อยละ	จำนวน	ร้อยละ
1. กรุงเทพมหานคร	24,068	11.20	12,257	10.07	36,325	10.79
2. ภาคกลาง	13,285	6.18	5,387	4.43	18,672	5.55
3. ภาคตะวันตก	5,123	2.38	4,346	3.57	9,469	2.81
4. ภาคตะวันออก	13,086	6.09	5,435	4.46	18,521	5.50
5. ภาคเหนือ	6,056	2.82	4,050	3.33	10,106	3.00
6. ภาคใต้	4,028	1.88	4,997	4.10	9,025	2.68
7. ภาคตะวันออกเฉียงเหนือ	149,175	69.45	85,263	70.04	234,438	69.67
รวม	214,821	100.00	121,735	100.00	336,556	100.00

จำนวนผู้เยี่ยมชมชาวต่างประเทศ จำแนกตามถิ่นที่อยู่ปี 2548

จังหวัดยโสธร

ถิ่นที่อยู่ของผู้เยี่ยมชม	นักท่องเที่ยว		นักทัศนาจร		ผู้เยี่ยมชม	
	จำนวน	ร้อยละ	จำนวน	ร้อยละ	จำนวน	ร้อยละ
1. อเมริกา	1,340	40.75	313	26.02	1,653	36.81
2. ยุโรป	907	27.59	401	33.33	1,308	29.12
3. โอเชียเนีย	89	2.71	40	3.33	129	2.87
4. เอเชีย	318	9.67	139	11.55	457	10.18
5. ตะวันออกกลาง	327	9.95	198	16.46	525	11.69
6. แอฟริกา	307	9.33	112	9.31	419	9.33
รวม	3,288	100.00	1,203	100.00	4,491	100.00

จำนวนผู้เยี่ยมชม จำนวนตามวัตถุประสงค์หลักของการเดินทาง ปี 2548

จังหวัดยโสธร

วัตถุประสงค์หลัก ของการเดินทาง	นักท่องเที่ยว						นักทัศนาจร						ผู้เยี่ยมชม					
	ไทย	ร้อยละ	ต่างประเทศ	ร้อยละ	รวม	ร้อยละ	ไทย	ร้อยละ	ต่างประเทศ	ร้อยละ	รวม	ร้อยละ	ไทย	ร้อยละ	ต่างประเทศ	ร้อยละ	รวม	ร้อยละ
1. ท่องเที่ยว/พักผ่อน	162,833	75.80	3,255	99.00	166,088	76.15	100,336	82.42	1,181	98.17	101,517	82.58	263,169	78.19	4,436	98.78	267,605	78.47
2. ธุรกิจ	22,446	10.45	33	1.00	22,479	10.31	9,756	8.01	22	1.83	9,778	7.95	32,202	9.57	55	1.22	32,257	9.46
3. ปฏิบัติราชการ	19,972	9.30	-	-	19,972	9.16	3,039	2.50	-	-	3,039	2.47	23,011	6.84	-	-	23,011	6.75
4. ประชุม/สัมมนา	5,344	2.49	-	-	5,344	2.45	1,133	0.93	-	-	1,133	0.92	6,477	1.92	-	-	6,477	1.90
5. ทัศนศึกษา	2,432	1.13	-	-	2,432	1.12	5,946	4.88	-	-	5,946	4.84	8,378	2.49	-	-	8,378	2.46
6. อื่น ๆ	1,794	0.84	-	-	1,794	0.82	1,525	1.25	-	-	1,525	1.24	3,319	0.99	-	-	3,319	0.97
รวมทั้งหมด	214,821	100.00	3,288	100.00	218,109	100.00	121,735	100.00	1,203	100.00	122,938	100.00	336,556	100.00	4,491	100.00	341,047	100.00

จำนวนผู้เยี่ยมเยือน จำแนกตามอาชีพ ปี 2548

จังหวัดยโสธร

อาชีพ	นักท่องเที่ยว						นักท่องเที่ยว						ผู้เยี่ยมเยือน					
	ไทย	ร้อยละ	ต่างประเทศ	ร้อยละ	รวม	ร้อยละ	ไทย	ร้อยละ	ต่างประเทศ	ร้อยละ	รวม	ร้อยละ	ไทย	ร้อยละ	ต่างประเทศ	ร้อยละ	รวม	ร้อยละ
1. ข้าราชการ/พนักงานรัฐวิสาหกิจ	50,019	23.28	57	1.73	50,076	22.96	17,566	14.43	190	15.79	17,756	14.44	67,585	20.08	247	5.50	67,832	19.89
2. นักศึกษา	23,506	10.94	211	6.42	23,717	10.87	29,239	24.02	269	22.36	29,508	24.00	52,745	15.67	480	10.69	53,225	15.61
3. ประกอบกิจการส่วนตัว	70,153	32.66	1,003	30.50	71,156	32.62	22,396	18.40	239	19.87	22,635	18.41	92,549	27.50	1,242	27.66	93,791	27.50
4. ตัวแทนขายสินค้า	7,973	3.71	891	27.10	8,864	4.06	2,017	1.66	22	1.83	2,039	1.66	9,990	2.97	913	20.33	10,903	3.20
5. แม่บ้าน	6,409	2.98	14	0.43	6,423	2.94	4,099	3.37	40	3.33	4,139	3.37	10,508	3.12	54	1.20	10,562	3.10
6. พนักงาน/ลูกจ้าง	31,299	14.57	918	27.92	32,217	14.77	23,608	19.39	234	19.45	23,842	19.39	54,907	16.31	1,152	25.65	56,059	16.44
7. เกษตรกร	9,086	4.23	57	1.73	9,143	4.19	11,115	9.13	62	5.15	11,177	9.09	20,201	6.00	119	2.65	20,320	5.96
8. อื่น ๆ	16,376	7.63	137	4.17	16,513	7.59	11,695	9.60	147	12.22	11,842	9.64	28,071	8.35	284	6.32	28,355	8.30
รวมทั้งหมด	214,821	100.00	3,288	100.00	218,109	100.00	121,735	100.00	1,203	100.00	122,938	100.00	336,556	100.00	4,491	100.00	341,047	100.00

จำนวนผู้เยี่ยมเยือน จำแนกตามอายุ ปี 2548

จังหวัดยโสธร

อายุ (ปี)	นักท่องเที่ยว						นักทัศนาจร						ผู้เยี่ยมเยือน					
	ไทย	ร้อยละ	ต่างประเทศ	ร้อยละ	รวม	ร้อยละ	ไทย	ร้อยละ	ต่างประเทศ	ร้อยละ	รวม	ร้อยละ	ไทย	ร้อยละ	ต่างประเทศ	ร้อยละ	รวม	ร้อยละ
1. 15 - 24 ปี	37,769	17.58	649	19.74	38,418	17.61	38,870	31.93	218	18.12	39,088	31.79	76,639	22.77	867	19.31	77,506	22.73
2. 25 - 34 ปี	71,412	33.24	887	26.98	72,299	33.15	32,184	26.44	392	32.59	32,576	26.50	103,596	30.78	1,279	28.48	104,875	30.75
3. 35 - 44 ปี	61,449	28.60	761	23.14	62,210	28.52	24,638	20.24	275	22.86	24,913	20.26	86,087	25.58	1,036	23.07	87,123	25.55
4. 45 - 54 ปี	27,589	12.84	587	17.85	28,176	12.92	15,706	12.90	191	15.88	15,897	12.93	43,295	12.86	778	17.32	44,073	12.92
5. 55 - 64 ปี	12,354	5.75	249	7.57	12,603	5.78	7,124	5.85	84	6.98	7,208	5.86	19,478	5.79	333	7.41	19,811	5.81
6. มากกว่า 64 ปี	4,248	1.99	155	4.72	4,403	2.02	3,213	2.64	43	3.57	3,256	2.66	7,461	2.22	198	4.41	7,659	2.24
รวม	214,821	100.00	3,288	100.00	218,109	100.00	121,735	100.00	1,203	100.00	122,938	100.00	336,556	100.00	4,491	100.00	341,047	100.00
อายุเฉลี่ย	36.09		37.83		36.11		34.09		37.00		34.12		35.37		37.61		35.40	

จำนวนผู้เยี่ยมชมออนไลน์ จำแนกตามเพศ ปี 2548

จังหวัดยโสธร

เพศ	นักท่องเที่ยว						นักทัศนาจร						ผู้เยี่ยมชม					
	ไทย	ร้อยละ	ต่างประเทศ	ร้อยละ	รวม	ร้อยละ	ไทย	ร้อยละ	ต่างประเทศ	ร้อยละ	รวม	ร้อยละ	ไทย	ร้อยละ	ต่างประเทศ	ร้อยละ	รวม	ร้อยละ
ชาย	118,152	55.00	1,404	42.70	119,556	54.81	53,307	43.79	620	51.54	53,927	43.87	171,459	50.95	2,024	45.07	173,483	50.87
หญิง	96,669	45.00	1,884	57.30	98,553	45.19	68,428	56.21	583	48.46	69,011	56.13	165,097	49.05	2,467	54.93	167,564	49.13
รวม	214,821	100.00	3,288	100.00	218,109	100.00	121,735	100.00	1,203	100.00	122,938	100.00	336,556	100.00	4,491	100.00	341,047	100.00

จำนวนผู้เยี่ยมชม จำแนกตามจำนวนครั้งที่เดินทางในรอบ 1 ปี ปี 2548

จังหวัดยโสธร

จำนวนครั้ง ของการเดินทาง	นักท่องเที่ยว						นักทัศนาจร						ผู้เยี่ยมชม					
	ไทย	ร้อยละ	ต่างประเทศ	ร้อยละ	รวม	ร้อยละ	ไทย	ร้อยละ	ต่างประเทศ	ร้อยละ	รวม	ร้อยละ	ไทย	ร้อยละ	ต่างประเทศ	ร้อยละ	รวม	ร้อยละ
1 ครั้ง	36,014	17.70	1,597	48.57	39,611	18.16	31,674	26.02	596	49.54	32,270	26.25	69,688	20.71	2,193	48.83	71,881	21.08
2 ครั้ง	18,201	8.47	860	26.16	19,061	8.74	14,795	12.15	365	30.34	15,160	12.33	32,996	9.80	1,225	27.28	34,221	10.03
3 ครั้ง	13,277	6.18	733	22.29	14,010	6.42	22,901	18.81	242	20.12	23,143	18.82	36,178	10.75	975	21.71	37,153	10.89
4 ครั้ง	7,545	3.51	-	-	7,545	3.46	5,306	4.36	-	-	5,306	4.32	12,851	3.82	-	-	12,851	3.77
5 ครั้ง	12,638	5.88	-	-	12,638	5.79	7,589	6.23	-	-	7,589	6.17	20,227	6.01	-	-	20,227	5.93
มากกว่า 5 ครั้ง	125,146	58.26	98	2.98	125,244	57.43	39,470	32.43	-	-	39,470	32.11	164,616	48.91	98	2.18	164,714	48.30
รวม	214,821	100.00	3,288	100.00	218,109	100.00	121,735	100.00	1,203	100.00	122,938	100.00	336,556	100.00	4,491	100.00	341,047	100.00
จำนวนครั้งเฉลี่ย/ปี	4.46	-	1.86	-	4.42	-	3.50	-	1.71	-	3.48	-	4.11	-	1.82	-	4.08	-

จำนวนผู้เยี่ยมชมออนไลน์ จำแนกตามจำนวนผู้ร่วมเดินทาง ปี 2548

จังหวัดยโสธร

จำนวนผู้ร่วมเดินทาง	นักท่องเที่ยว						นักทัศนจร						ผู้เยี่ยมชม					
	ไทย	ร้อยละ	ต่างประเทศ	ร้อยละ	รวม	ร้อยละ	ไทย	ร้อยละ	ต่างประเทศ	ร้อยละ	รวม	ร้อยละ	ไทย	ร้อยละ	ต่างประเทศ	ร้อยละ	รวม	ร้อยละ
1 คน	47,134	21.94	558	16.97	47,692	21.87	27,214	22.36	193	16.04	27,407	22.29	74,348	22.09	751	16.72	75,099	22.02
2 คน	46,631	21.71	956	29.08	47,587	21.82	35,883	29.48	338	28.10	36,221	29.46	82,514	24.52	1,294	28.81	83,808	24.57
3 คน	44,900	20.90	302	9.18	45,202	20.72	11,715	9.62	179	14.88	11,894	9.67	56,615	16.82	481	10.71	57,096	16.74
4 คน	30,339	14.12	487	14.81	30,826	14.13	14,089	11.57	173	14.38	14,262	11.60	44,428	13.20	660	14.70	45,088	13.22
5 คน	28,927	13.47	526	16.00	29,453	13.50	14,523	11.93	169	14.05	14,692	11.95	43,450	12.91	695	15.48	44,145	12.94
มากกว่า 5 คน	16,890	7.86	459	13.96	17,349	7.96	18,311	15.04	151	12.55	18,462	15.03	35,201	10.46	610	13.58	35,811	10.51
รวม	214,821	100.00	3,288	100.00	218,109	100.00	121,735	100.00	1,203	100.00	122,938	100.00	336,556	100.00	4,491	100.00	341,047	100.00
จำนวนคน/ครั้ง	2.99	-	3.26	-	2.99	-	3.06	-	3.20	-	3.07	-	3.02	-	3.24	-	3.02	-

จำนวนผู้เยี่ยมชมออนไลน์ จำแนกตามความสัมพันธ์กับผู้ร่วมเดินทาง ปี 2548

จังหวัดยโสธร

ความสัมพันธ์ ภายในกลุ่ม	นักท่องเที่ยว						นักทัศนาจร						ผู้เยี่ยมชม					
	ไทย	ร้อยละ	ต่างประเทศ	ร้อยละ	รวม	ร้อยละ	ไทย	ร้อยละ	ต่างประเทศ	ร้อยละ	รวม	ร้อยละ	ไทย	ร้อยละ	ต่างประเทศ	ร้อยละ	รวม	ร้อยละ
เดินทางคนเดียว	47,134	21.94	558	16.97	47,692	21.87	27,214	22.36	193	16.04	27,407	22.29	74,348	22.09	751	16.72	75,099	22.02
กลุ่มครอบครัว	83,885	39.05	939	28.56	84,824	38.89	29,104	23.91	378	31.42	29,482	23.98	112,989	33.57	1,317	29.33	114,306	33.52
กลุ่มญาติ	36,161	16.83	478	14.54	36,639	16.80	19,519	16.03	178	14.80	19,697	16.02	55,680	16.54	656	14.61	56,336	16.52
กลุ่มเพื่อน	47,641	22.18	1,313	39.93	48,954	22.44	45,898	37.70	454	37.74	46,352	37.71	93,539	27.80	1,767	39.34	95,306	27.94
รวม	214,821	100.00	3,288	100.00	218,109	100.00	121,735	100.00	1,203	100.00	122,938	100.00	338,556	100.00	4,491	100.00	341,047	100.00

จำนวนผู้เยี่ยมชม จำนวนตามจำนวนจังหวัดที่รวมอยู่ในการเดินทางแต่ละครั้ง ปี 2548

จังหวัดยโสธร

จำนวนจังหวัดที่ รวมอยู่ในการเดินทาง	นักท่องเที่ยว						นักท่องเที่ยว						ผู้เยี่ยมชม					
	ไทย	ร้อยละ	ต่างประเทศ	ร้อยละ	รวม	ร้อยละ	ไทย	ร้อยละ	ต่างประเทศ	ร้อยละ	รวม	ร้อยละ	ไทย	ร้อยละ	ต่างประเทศ	ร้อยละ	รวม	ร้อยละ
1 จังหวัด	119,653	55.70	1,977	60.13	121,630	55.77	73,328	60.24	717	59.60	74,045	60.23	192,981	57.34	2,694	59.99	195,675	57.37
2 จังหวัด	46,300	21.55	886	26.95	47,186	21.63	35,850	29.45	326	27.10	36,176	29.43	82,150	24.41	1,212	26.99	83,362	24.44
3 จังหวัด	32,608	15.18	307	9.34	32,915	15.09	7,944	6.53	98	8.15	8,042	6.54	40,552	12.05	405	9.02	40,957	12.01
4 จังหวัด	8,780	4.09	90	2.74	8,870	4.07	3,111	2.56	45	3.74	3,156	2.57	11,891	3.53	135	3.01	12,026	3.53
5 จังหวัด	4,189	1.95	21	0.64	4,210	1.93	1,310	1.08	15	1.25	1,325	1.08	5,499	1.63	36	0.80	5,535	1.62
มากกว่า 5 จังหวัด	3,291	1.53	7	0.20	3,298	1.51	192	0.14	2	0.16	194	0.15	3,483	1.04	9	0.19	3,492	1.03
รวม	214,821	100.00	3,288	100.00	216,109	100.00	121,735	100.00	1,203	100.00	122,938	100.00	336,556	100.00	4,491	100.00	341,047	100.00
จำนวนจังหวัดเฉลี่ย/ครั้ง	1.80	-	1.57	-	1.79	-	1.55	-	1.60	-	1.55	-	1.71	-	1.58	-	1.71	-

จำนวนผู้เยี่ยมชม จำแนกตามระดับของรายได้ ปี 2548

จังหวัดยโสธร

ระดับของรายได้	นักท่องเที่ยว						นักทัศนาจร						ผู้เยี่ยมชม					
	ไทย	ร้อยละ	ต่างประเทศ	ร้อยละ	รวม	ร้อยละ	ไทย	ร้อยละ	ต่างประเทศ	ร้อยละ	รวม	ร้อยละ	ไทย	ร้อยละ	ต่างประเทศ	ร้อยละ	รวม	ร้อยละ
1. ไม่มีรายได้	26,184	12.19	188	5.72	26,372	12.09	29,200	23.99	232	19.29	29,432	23.94	55,384	16.46	420	9.35	55,804	16.36
2. ต่ำกว่า 10,000 บาท	45,016	20.96	163	4.96	45,179	20.71	36,181	29.72	310	25.77	36,491	29.68	81,197	24.13	473	10.53	81,670	23.95
3. 10,001-15,000 บาท	71,122	33.11	226	6.87	71,348	32.71	29,226	24.01	335	27.85	29,561	24.05	100,348	29.82	561	12.49	100,909	29.59
4. 15,001-30,000 บาท	48,965	22.79	164	4.99	49,129	22.52	16,960	13.93	209	17.37	17,169	13.97	65,925	19.59	373	8.31	66,298	19.44
5. 30,001-45,000 บาท	16,545	7.70	897	27.28	17,442	8.00	8,256	6.78	75	6.23	8,331	6.78	24,801	7.37	972	21.64	25,773	7.56
6. 45,001-60,000 บาท	2,872	1.34	10	0.30	2,882	1.32	628	0.52	13	1.08	641	0.52	3,500	1.04	23	0.51	3,523	1.03
7. 60,001-75,000 บาท	1,368	0.64	810	24.64	2,178	1.00	580	0.48	8	0.67	588	0.48	1,948	0.58	818	18.21	2,766	0.81
8. 75,001-90,000 บาท	595	0.28	725	22.05	1,320	0.61	6	0.00	0	0.00	6	0.00	601	0.18	725	16.14	1,326	0.39
9. มากกว่า 90,000 บาท	2,154	0.99	105	3.19	2,259	1.04	698	0.57	21	1.74	719	0.58	2,852	0.83	126	2.82	2,978	0.87
รวมทั้งหมด	214,821	100.00	3,288	100.00	218,109	100.00	121,735	100.00	1,203	100.00	122,938	100.00	336,556	100.00	4,491	100.00	341,047	100.00

จำนวนผู้เยี่ยมชม จำแนกตามสถานที่ท่องเที่ยว ปี 2548

จังหวัดยโสธร

สถานที่ท่องเที่ยว	แหล่งท่องเที่ยวที่ได้รับความนิยม		
	ไทย	ต่างประเทศ	รวม
สวนสาธารณะพญาแกน	19.76	31.31	19.91
วัดมหาธาตุ	15.84	3.50	15.68
ห้วยลิงโจน	10.03	26.50	10.25
พระธาตุก่องข้าวน้อย	7.01	26.32	7.27
ไนท์บาร์ชา	8.06	3.58	8.00
หาดทรายแม่น้ำชี	5.04	1.71	5.00
พระธาตุรานนท์	6.99	0.60	6.90
สวนธรรม	3.01	0.07	2.97
รอยพระพุทธรบาท	3.53	0.07	3.48
โรงพยาบาลยโสธร	0.50	46.00	1.10

ข้อมูลสถานพักแรมในจังหวัดยโสธร

มกราคม - ธันวาคม

	2548	2547	อัตราการเปลี่ยนแปลง
จำนวนโรงแรม(แห่ง)	5	5	+ 25.00
กลุ่ม 2	-	1	-
กลุ่ม 4	-	1	-
กลุ่ม 5	5	3	+ 150.00
จำนวนห้องพัก(ห้อง)	306	299	+ 33.62
กลุ่ม 2	-	119	-
กลุ่ม 4	-	31	-
กลุ่ม 5	306	149	+ 287.34
อัตราการเข้าพักเฉลี่ย(%)	42.24	47.44	- 5.20
กลุ่ม 2	-	41.78	-
กลุ่ม 5	42.24	54.55	- 12.31
จำนวนนทท.ที่พักรวม(คน)	82,986	62,589	+ 32.59
กลุ่ม 2	-	33,038	-
กลุ่ม 5	82,986	29,551	+ 180.82
ระยะพำนักเฉลี่ย(วัน)	1.25	1.39	- 0.14
กลุ่ม 2	-	1.35	-
กลุ่ม 5	1.25	1.45	- 0.20
จำนวนคนต่อห้อง	1.93	1.82	+ 0.11
กลุ่ม 2	-	1.88	-
กลุ่ม 5	1.93	1.75	+ 0.18

หมายเหตุ: ปี 2547 วิเคราะห์ข้อมูลกลุ่ม 4 รวมไว้ในกลุ่ม 2

Occupancy Rate of Accommodation Establishments in Yasothon 2005

Month	Hotel					Grand
	Group 1	Group 2	Group 3	Group 4	Group 5	Total
January	-	-	-	-	41.95	41.95
February	-	-	-	-	35.15	35.15
March	-	-	-	-	47.49	47.49
April	-	-	-	-	51.00	51.00
May	-	-	-	-	47.40	47.40
June	-	-	-	-	44.12	44.12
Total(Jan.-Jun.)	-	-	-	-	44.52	44.52
July	-	-	-	-	49.40	49.40
August	-	-	-	-	46.35	46.35
September	-	-	-	-	37.23	37.23
October	-	-	-	-	32.16	32.16
November	-	-	-	-	37.49	37.49
December	-	-	-	-	37.15	37.15
Total(Jul.-Dec.)	-	-	-	-	39.96	39.96
Grand Total	-	-	-	-	42.24	42.24

**Guest Arrivals at Accommodation Establishments
in Yasothon**

Nationality	January-December		
	2005	2004	Δ(%)
Thai	80,454	61,730	+ 30.33
Malaysia	22	7	+ 214.29
Singapore	31	3	+ 933.33
China	17	-	-
Hong Kong	12	17	- 29.41
Japan	73	37	+ 97.30
Korea	12	-	-
Taiwan	6	1	+ 500.00
Austria	6	12	- 50.00
Belgium	8	16	- 50.00
Denmark	65	27	+ 140.74
France	100	20	+ 400.00
Germany	94	45	+ 108.89
Italy	50	1	+ 4900.00
Netherlands	44	6	+ 633.33
Sweden	70	16	+ 337.50
Switzerland	67	36	+ 86.11
U.K.	250	110	+ 127.27
U.S.A.	1,109	98	+ 1031.63
Canada	21	12	+ 75.00
Middle East	-	28	-
Australia	65	48	+ 35.42
New Zealand	14	11	+ 27.27
India	-	-	-
Russia	-	-	-
East Europe	5	-	-
Indonesia	-	-	-
Philippines	5	-	-
Finland	-	-	-
Norway	22	-	-
Spain	-	-	-
Africa	1	-	-
Myanmar	-	-	-
Israel	-	-	-
Laos	77	3	+ 2466.67
Vietnam	18	-	-
Others	268	305	- 12.13
Total	82,986	62,589	+ 32.59
Thai	80,454	61,730	+ 30.33
Foreigners	2,532	859	+ 194.76

Guest Arrivals at Accommodation Establishments in Yasothon 2005

Total(Hotel Group 5)

Nationality	Total	Jan.	Feb.	Mar.	Apr.	May	Jun.	Jan.-Jun.	Jul.	Aug.	Sep.	Oct.	Nov.	Dec.	Jul.-Dec.
Thai	80,454	7,388	6,060	8,457	8,965	3,958	7,304	42,132	7,884	7,314	4,888	5,749	5,609	6,878	38,322
Malaysia	22	0	0	1	3	7	3	14	1	2	0	0	3	2	8
Singapore	31	0	0	0	0	4	6	10	1	0	6	7	3	4	21
China	17	0	0	0	0	4	0	4	0	0	0	0	3	10	13
Hong Kong	12	0	0	0	0	0	0	-	1	0	0	0	11	0	12
Japan	73	0	3	0	0	44	4	51	4	0	2	9	2	5	22
Korea	12	0	0	0	0	11	0	11	0	0	0	0	1	0	1
Taiwan	6	0	0	0	0	4	0	4	0	0	0	2	0	0	2
Austria	6	0	0	0	0	0	0	-	0	0	0	0	2	4	6
Belgium	8	0	0	3	0	4	0	7	1	0	0	0	0	0	1
Denmark	65	0	0	0	5	36	0	41	0	10	0	14	0	0	24
France	100	4	0	4	3	53	3	67	3	2	4	9	6	9	33
Germany	94	10	4	11	3	48	9	85	0	2	0	0	4	3	9
Italy	50	10	3	0	0	35	0	48	0	0	0	0	0	2	2
Netherlands	44	4	0	3	3	23	0	33	0	0	4	0	0	7	11
Sweden	70	4	4	0	3	35	4	50	0	4	2	0	2	12	20
Switzerland	67	0	3	7	8	32	3	53	0	5	4	0	5	0	14
U.K.	250	28	3	33	3	155	6	228	6	0	0	4	9	3	22
U.S.A.	1,109	14	11	15	3	955	14	1,012	11	44	10	20	8	4	97
Canada	21	0	0	0	0	13	0	13	6	1	0	0	1	0	8
Middle East	-	0	0	0	0	0	0	-	0	0	0	0	0	0	-
Australia	65	6	0	0	0	44	0	50	6	0	0	9	0	0	15
New Zealand	14	0	3	0	0	0	0	3	0	5	0	5	1	0	11
India	-	0	0	0	0	0	0	-	0	0	0	0	0	0	-
Russia	-	0	0	0	0	0	0	-	0	0	0	0	0	0	-
East Europe	5	0	0	3	0	0	0	3	0	0	0	0	0	2	2
Indonesia	-	0	0	0	0	0	0	-	0	0	0	0	0	0	-
Philippines	5	0	0	0	0	0	0	-	0	0	0	0	5	0	5
Finland	-	0	0	0	0	0	0	-	0	0	0	0	0	0	-
Norway	22	0	0	6	0	0	0	6	3	0	0	7	6	0	16
Spain	-	0	0	0	0	0	0	-	0	0	0	0	0	0	-
Africa	1	0	0	0	0	0	0	-	0	0	0	0	1	0	1
Myanmar	-	0	0	0	0	0	0	-	0	0	0	0	0	0	-
Israel	-	0	0	0	0	0	0	-	0	0	0	0	0	0	-
Laos	77	0	0	0	0	73	0	73	0	0	0	2	2	0	4
Vietnam	18	9	0	0	0	7	0	16	0	0	2	0	0	0	2
Others	268	32	19	0	4	142	9	206	50	0	0	4	2	6	62
Total	82,986	7,509	6,113	8,543	9,003	5,687	7,365	44,220	7,977	7,389	4,922	5,841	5,686	6,951	38,766

สถานการณ์ท่องเที่ยวในจังหวัดร้อยเอ็ด

สถานการณ์การเดินทางท่องเที่ยวของจังหวัดร้อยเอ็ดในปี 2548 มีการขยายตัวเพิ่มขึ้น ในอัตราร้อยละ 15.52 หากแยกตามลักษณะการพักค้างคืน พบว่า การเดินทางท่องเที่ยววันเดียว มีอัตราการเติบโตร้อยละ 18.46 และการเดินทางท่องเที่ยวแบบพักค้างคืนมีอัตราการเติบโตอยู่ที่ร้อยละ 14.37 ทั้งนี้ส่วนหนึ่งมาจากการจัดประชุม/สัมมนาของหน่วยงานภาครัฐและเอกชน และการส่งเสริมเส้นทางไหว้พระ เกจิอาจารย์ดัง โดยเฉพาะในช่วงงานประเพณีบุญบั้งไฟพญานาค จังหวัดหนองคาย จะมีกลุ่มทัวร์ทำบุญแวะทำบุญไหว้พระตามจังหวัดต่างๆ และพักค้างคืนในพื้นที่ ซึ่งจังหวัดร้อยเอ็ดก็เป็นหนึ่งในเส้นทางทำบุญดังกล่าว ส่งผลให้สถานการณ์การท่องเที่ยวของร้อยเอ็ดมีการเติบโตที่ดี โดยนักท่องเที่ยวหลักยังคงเป็นคนไทย ส่วนใหญ่เป็นกลุ่มคนในท้องถิ่นที่ออกไปทำงานยังจังหวัดอื่นแล้วเดินทางกลับมาเยี่ยมบ้านเยี่ยมญาติ รองลงมาคือ กรุงเทพมหานคร และภาคกลาง มีวัตถุประสงค์เพื่อท่องเที่ยว เยี่ยมญาติ และมีพฤติกรรมการเดินทางท่องเที่ยวในช่วงวันหยุดสุดสัปดาห์หรือวันหยุดยาว โดยเฉพาะในช่วงปีใหม่ วันแม่แห่งชาติ และวันสำคัญทางศาสนา โดยแหล่งท่องเที่ยวยอดนิยมคือ บึงพลาญชัย วัดเจดีย์ชัยมงคล พิพิธภัณฑสถานสัตว์น้ำ วัดบูรพาภิราม และนิยมใช้รถส่วนตัวเป็นพาหนะในการเดินทางมากที่สุด ในขณะที่นักท่องเที่ยวชาวต่างประเทศเริ่มมีการขยายตัวเพิ่มขึ้นจากปีที่ผ่านมา ส่วนใหญ่เป็นนักท่องเที่ยวเยอรมัน ออสเตรเลีย ฝรั่งเศสที่แต่งงานกับสตรีในภูมิภาคอีสาน แล้วเดินทางมาท่องเที่ยว รวมทั้งชักชวนเพื่อนมาท่องเที่ยวด้วยกัน และนิยมเดินทางไปที่บึงพลาญชัยมากที่สุด รองลงมาคือ วนอุทยานผาน้ำน้อย และท่องเที่ยวศาสนาตามวัดต่างๆ อาทิ วัดพระลานชัย วัดกลางมิ่งเมือง และวัดเจดีย์ชัยมงคล โดยมีพฤติกรรมพักค้างคืนที่โรงแรม/เกสต์เฮาส์มากที่สุดและนิยมใช้รถส่วนตัวเป็นพาหนะในการเดินทางมากที่สุด รองลงมาคือ รถโดยสารประจำทาง

ในการเดินทางท่องเที่ยวแต่ละครั้ง นักท่องเที่ยวมีระยะเวลาพำนักเฉลี่ยในจังหวัดนี้ ประมาณ 2.91 วัน และจากจำนวนนักท่องเที่ยว คีนพัก และการใช้จ่ายแต่ละวันประมาณ 440.52 บาท ก่อให้เกิดรายได้จากนักท่องเที่ยวรวมทั้งสิ้น 567.82 ล้านบาท ส่วนนักท่องเที่ยวมีค่าใช้จ่ายเฉลี่ยต่อคนต่อวันประมาณ 314.31 บาท และมีรายได้หมุนเวียนในแหล่งท่องเที่ยวรวมเป็นเงิน 57.12 ล้านบาท เมื่อรวมรายได้ทั้งหมดที่เกิดจากการท่องเที่ยวภายในประเทศของจังหวัดนี้ โดยไม่นับรวมค่าใช้จ่ายในการเดินทางระหว่างจังหวัด รวมเป็นเงินทั้งสิ้น 624.94 ล้านบาท ดังนั้นโดยเฉลี่ยแล้วผู้เยี่ยมชมเยือนมีค่าใช้จ่ายประมาณ 424.31บาท

สำหรับสถานการณ์ด้านการพักแรม พบว่า จำนวนห้องพักเพิ่มขึ้นเป็น 1,104 ห้อง ทำให้อัตราการเข้าพักเฉลี่ยอยู่ที่ 45.17 ลดลงจากปีที่ผ่านมาในอัตราร้อยละ 3.93 ทั้งนี้เนื่องจากการขยายตัวของห้องพัก โดยที่นักท่องเที่ยวมีระยะเวลาพำนักเฉลี่ยในสถานพักแรม 1.52 วัน



Internal Tourism in Roi Et

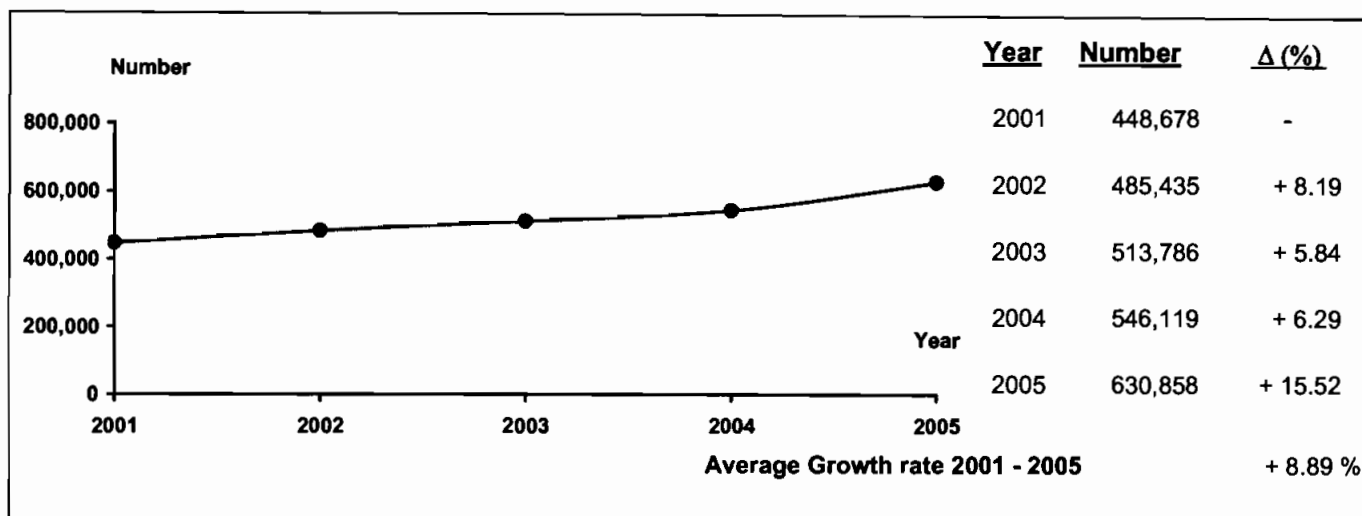

Profile

2005	2004	% Δ
------	------	-----

2005	2004	% Δ
------	------	-----

Visitors

	2005	2004	% Δ
Thai	616,997	543,393	+ 13.55
Foreigners	13,861	2,726	+ 408.47

Sex

	2005	2004	% Δ
Male	327,779	362,339	- 9.54
Female	303,079	183,780	+ 64.91

Age

	2005	2004	% Δ
Under 25	102,924	60,299	+ 70.69
25 - 34	248,565	160,607	+ 54.77
35 - 44	181,126	161,912	+ 11.87
45 - 54	61,304	103,725	- 40.90
55 and over	36,939	59,576	- 38.00

Travel Arrangement

	2005	2004	% Δ
Group Tour	11,684	1,160	+ 907.24
Non Group Tour	619,174	544,959	+ 13.62

Average Expenditures (person/day)

	2005	2004	% Δ
Total	424.31	361.75	+ 17.29
Accommodation	147.35	123.60	+ 19.21
Food and Beverage	94.96	103.08	- 7.87
Shopping and Souvenirs	58.54	34.89	+ 67.81
Entertainment	22.86	17.78	+ 28.55
Sightseeing/	88.01	67.19	+ 30.99
Local Transport	-	-	-
Miscellaneous	12.59	15.21	- 17.23

Mode of transport

	2005	2004	% Δ
Plane	7,459	4,898	+ 52.29
Train	-	-	-
Bus	142,586	97,157	+ 46.76
Automobile	480,813	444,064	+ 8.28
Others	-	-	-

Purpose of Visit

	2005	2004	% Δ
Holiday	474,640	142,193	+ 233.80
Business	69,586	175,235	- 60.29
Official Visit	37,973	32,917	+ 15.36
Convention	41,746	49,165	- 15.09
Others	6,913	146,609	- 95.28

Average Length of Stay

	2005	2004	% Δ
	2.87	3.11	-

Revenue (Million Baht)

	2005	2004	% Δ
Thai	613.28	516.72	+ 18.69
Foreigners	11.66	2.46	+ 373.98

Internal Tourism in Roi Et 2004 - 2005

Type of Data	2004	Δ (%)	2005	Δ (%)
Visitor	546,119	+ 6.29	630,858	+ 15.52
Thai	543,393	+ 6.32	616,997	+ 13.55
Foreigners	2,726	+ 1.56	13,861	+ 408.47
Tourist	392,697	+ 5.58	449,118	+ 14.37
Thai	389,971	+ 5.60	437,948	+ 12.30
Foreigners	2,726	+ 1.56	11,170	+ 309.76
Excursionist	153,422	+ 8.17	181,740	+ 18.46
Thai	153,422	+ 8.17	179,049	+ 16.70
Foreigners	-	-	2,691	-
Average Length of Stay (Day)	3.11	-	2.87	-
Thai	3.12	-	2.91	-
Foreigners	1.45	-	1.49	-
Average Expenditure (Baht/Person/Day)				
Visitor	361.75	+ 1.55	424.31	+ 17.29
Thai	360.44	+ 1.57	421.95	+ 17.07
Foreigners	622.36	+ 1.80	603.08	- 3.10
Tourist	388.67	+ 1.64	440.52	+ 13.34
Thai	388.10	+ 1.63	436.92	+ 12.58
Foreigners	622.36	+ 1.80	660.34	+ 6.10
Excursionist	290.12	+ 1.95	314.31	+ 8.34
Thai	290.12	+ 1.95	315.27	+ 8.67
Foreigners	-	-	248.97	-
Revenue (Million Baht)				
Visitor	519.18	+ 8.84	624.94	+ 20.37
Thai	516.72	+ 8.85	613.28	+ 18.69
Foreigners	2.46	+ 5.58	11.66	+ 373.98
ACCOMMODATION ESTABLISHMENTS				
Establishments	11	-	22	+ 100.00
Rooms	909	+ 0.55	1,104	+ 21.45
Occupancy Rate (%)	49.10	- 1.23	45.17	- 3.93
Average Length of Stay (Day)	1.55	-	1.52	-
Number of Guest Arrivals	194,715	+ 4.64	241,186	+ 23.87
Thai	192,839	+ 4.90	231,130	+ 19.86
Foreigners	1,876	- 17.06	10,056	+ 436.03

สรุปข้อมูลผู้เยี่ยมเยือน ปี 2548

จังหวัดร้อยเอ็ด

รายการข้อมูล		ไทย	ต่างประเทศ	รวม
จำนวนผู้เยี่ยมเยือน		616,997	13,861	630,858
นักท่องเที่ยว		437,948	11,170	449,118
นักท่องเที่ยว		179,049	2,691	181,740
จำนวนผู้เยี่ยมเยือนจำแนกตามพาหนะการเดินทาง		616,997	13,861	630,858
ประเภท การเดินทาง	เครื่องบิน	6,957	502	7,459
	รถไฟ	-	-	-
	รถโดยสารประจำทาง	139,657	2,929	142,586
	รถส่วนตัว	470,383	10,430	480,813
	อื่น ๆ	-	-	-
จำนวนนักท่องเที่ยวจำแนกตามประเภทที่พัก		437,948	11,170	449,118
โรงแรม/เกสต์เฮาส์/บังกะโล/รีสอร์ท		231,051	10,086	241,137
บ้านญาติ/เพื่อน		195,665	1,084	196,749
ที่พักในอุทยานฯ		6,986	-	6,986
บ้านรับรองฯ		1,671	-	1,671
อื่น ๆ		2,575	-	2,575
ระยะเวลาทำน้กเฉลี่ยของนักท่องเที่ยว(วัน)		2.91	1.49	2.87
ค่าใช้จ่ายเฉลี่ย/คน/วัน(บาท)		421.95	603.08	424.31
นักท่องเที่ยว		436.92	660.34	440.52
นักท่องเที่ยว		315.27	248.97	314.31
รายได้(ล้านบาท)		613.28	11.66	624.94
นักท่องเที่ยว		556.83	10.99	567.82
นักท่องเที่ยว		56.45	0.67	57.12
จำนวนครั้งเฉลี่ยของการเดินทางในรอบปี(ครั้ง)		4.27	4.12	4.27
นักท่องเที่ยว		4.35	4.12	4.35
นักท่องเที่ยว		4.07	4.13	4.07

หมายเหตุ : ปี 2548 ค่าใช้จ่ายเฉลี่ยรายหมวดเป็นข้อมูลจากการสำรวจนักท่องเที่ยว ณ จุดเดินทางออกของจังหวัดนี้ โดยไม่นับรวมค่าพาหนะเดินทางระหว่างจังหวัด

และค่าใช้จ่ายบางหมวดที่การปรับค่าอื่น ๆ ประกอบเช่นค่าที่พัก ปรับตามอัตราการแลกเปลี่ยน ค่าอาหาร/เครื่องดื่มปรับตามค่าดัชนีผู้บริโภค ค่าบริการเดินทาง/

ค่าพาหนะการเดินทางปรับตามอัตราการเปลี่ยนแปลงค่าบริการนำเที่ยว ราคาน้ำมัน เป็นต้น

สรุปข้อมูลผู้เยี่ยมเยือน ปี 2548

จัดการเดินทางมาเอง

จังหวัดร้อยเอ็ด

รายการข้อมูล		ไทย	ต่างประเทศ	รวม
จำนวนผู้เยี่ยมเยือน		608,833	10,341	619,174
นักท่องเที่ยว		431,668	9,745	441,413
นักทัศนจร		177,165	596	177,761
จำนวนผู้เยี่ยมเยือนจำแนกตามพาหนะการเดินทาง		608,833	10,341	619,174
ประเภท การเดินทาง	เครื่องบิน	6,957	502	7,459
	รถไฟ	-	-	-
	รถโดยสารประจำทาง	139,657	2,929	142,586
	รถส่วนตัว	462,219	6,910	469,129
	อื่น ๆ	-	-	-
จำนวนนักท่องเที่ยวจำแนกตามประเภทที่พัก		431,668	9,745	441,413
โรงแรม/เกสต์เฮาส์/บังกะโล/รีสอร์ท		224,771	8,661	233,432
บ้านญาติ/เพื่อน		195,665	1,084	196,749
ที่พักในอุทยานฯ		6,986	-	6,986
บ้านรับรองฯ		1,671	-	1,671
อื่น ๆ		2,575	-	2,575
ระยะเวลาพักเฉลี่ยของนักท่องเที่ยว(วัน)		2.94	1.56	2.91
ค่าใช้จ่ายเฉลี่ย/คน/วัน(บาท)		420.76	630.34	423.05
นักท่องเที่ยว		435.41	649.84	437.95
นักทัศนจร		315.97	134.24	315.37
รายได้(ล้านบาท)		608.11	9.94	618.05
นักท่องเที่ยว		552.13	9.86	561.99
นักทัศนจร		55.98	0.08	56.06
จำนวนครั้งเฉลี่ยของการเดินทางในรอบปี(ครั้ง)		4.27	4.16	4.35
นักท่องเที่ยว		4.36	4.13	4.08
นักทัศนจร		4.08	4.69	4.27

หมายเหตุ : ปี 2548 ค่าใช้จ่ายเฉลี่ยรายหมวดเป็นข้อมูลจากการสำรวจนักท่องเที่ยว ณ จุดเดินทางออกของจังหวัดนี้ โดยไม่นับรวมค่าพาหนะเดินทางระหว่างจังหวัด

และค่าใช้จ่ายบางหมวดมีการปรับค่าอื่นๆประกอบเช่นค่าที่พัก ปรับตามอัตราการแลกเปลี่ยน ค่าอาหาร/เครื่องดื่มปรับตามค่าดัชนีผู้บริโภค ค่าบริการเดินทาง/

ค่าพาหนะการเดินทางปรับตามอัตราการเปลี่ยนแปลงค่าบริการนำเที่ยว ราคาน้ำมัน เป็นต้น

สรุปข้อมูลผู้เยี่ยมชมเยือน ปี 2548
จัดการเดินทางโดยผ่านบริษัทนำเที่ยว
จังหวัดร้อยเอ็ด

รายการข้อมูล		ไทย	ต่างประเทศ	รวม
จำนวนผู้เยี่ยมชมเยือน		8,164	3,520	11,684
นักท่องเที่ยวนักทัศนอาจร		6,280	1,425	7,705
นักทัศนอาจร		1,884	2,095	3,979
จำนวนผู้เยี่ยมชมเยือนจำแนกตามพาหนะการเดินทาง		8,164	3,520	11,684
ประเภทการเดินทาง	เครื่องบิน	-	-	-
	รถไฟ	-	-	-
	รถโดยสารประจำทาง	-	-	-
	รถส่วนตัว	8,164	3,520	11,684
	อื่น ๆ	-	-	-
จำนวนนักท่องเที่ยวจำแนกตามประเภทที่พัก		6,280	1,425	7,705
โรงแรม/เกสต์เฮาส์/บังกะโล/รีสอร์ท		6,280	1,425	7,705
บ้านญาติ/เพื่อน		-	-	-
ที่พักในอุทยานฯ		-	-	-
บ้านรับรองฯ		-	-	-
อื่น ๆ		-	-	-
ระยะเวลาทำน้กเฉลี่ยของนักท่องเที่ยวนักทัศนอาจร(วัน)		1.15	1.00	1.12
ค่าใช้จ่ายเฉลี่ย/คน/วัน(บาท)		569.19	488.64	546.71
นักท่องเที่ยวนักทัศนอาจร		652.86	792.99	676.03
นักทัศนอาจร		249.48	281.63	266.40
รายได้(ล้านบาท)		5.17	1.72	6.89
นักท่องเที่ยวนักทัศนอาจร		4.70	1.13	5.83
นักทัศนอาจร		0.47	0.59	1.06
จำนวนครั้งเฉลี่ยของการเดินทางในรอบปี(ครั้ง)		3.94	4.01	3.96
นักท่องเที่ยวนักทัศนอาจร		3.95	4.08	3.97
นักทัศนอาจร		3.89	3.97	3.94

หมายเหตุ : ปี 2548 ค่าใช้จ่ายเฉลี่ยรายหมวดเป็นข้อมูลจากการสำรวจนักท่องเที่ยว ณ จุดเดินทางออกของจังหวัดนี้ โดยไม่นับรวมค่าพาหนะเดินทางระหว่างจังหวัด

และค่าใช้จ่ายบางหมวดมีการปรับค่าอื่นๆประกอบเช่นค่าที่พัก ปริมาณอัตราการแลกเปลี่ยน ค่าอาหาร/เครื่องดื่มปรับตามค่าดัชนีผู้บริโภค ค่าบริการเดินทาง/ค่าพาหนะการเดินทางปรับตามอัตราการเปลี่ยนแปลงค่าบริการนำเที่ยว ราคาน้ำมัน เป็นต้น

จำนวนผู้เยี่ยมชมเยือนจำแนกตามสถานที่พัก และพาหนะการเดินทาง ปี 2548
จังหวัดร้อยเอ็ด

รายการ	พาหนะการเดินทาง	ประเภทที่พัก					นักท่องเที่ยว	นักท่องเที่ยว	ผู้เยี่ยมชมเยือน
		โรงแรม/เกสต์เฮาส์/บังกาโล/รีสอร์ท	บ้านญาติ/เพื่อน	ที่พักในอุทยานฯ	บ้านพักรับรอง	อื่นๆ			
ประเภทการเดินทาง	เครื่องบิน - ไทย	3,760	1,746	-	-	-	5,506	1,451	6,957
	- ต่างประเทศ	392	110	-	-	-	502	-	502
	รวม	4,152	1,856	-	-	-	6,008	1,451	7,459
	รถไฟ - ไทย	-	-	-	-	-	-	-	-
	- ต่างประเทศ	-	-	-	-	-	-	-	-
	รวม	-	-	-	-	-	-	-	-
	รถโดยสาร - ไทย	35,772	60,739	2,097	726	1,487	100,821	38,836	139,657
	- ต่างประเทศ	1,848	865	-	-	-	2,713	216	2,929
	รวม	37,620	61,604	2,097	726	1,487	103,534	39,052	142,586
	รถส่วนตัว - ไทย	191,519	133,180	4,889	945	1,088	331,621	138,762	470,383
	- ต่างประเทศ	7,846	109	-	-	-	7,955	2,475	10,430
	รวม	199,365	133,289	4,889	945	1,088	339,576	141,237	480,813
	อื่นๆ - ไทย	-	-	-	-	-	-	-	-
	- ต่างประเทศ	-	-	-	-	-	-	-	-
	รวม	-	-	-	-	-	-	-	-
	รวมทั้งหมด - ไทย	231,051	195,665	6,986	1,671	2,575	437,948	179,049	616,997
	- ต่างประเทศ	10,086	1,084	-	-	-	11,170	2,691	13,861
รวม	241,137	196,749	6,986	1,671	2,575	449,118	181,740	630,858	

หมายเหตุ : ผู้เยี่ยมชมเยือน : นักท่องเที่ยวและนักท่องเที่ยว นักท่องเที่ยว : ผู้เยี่ยมชมเยือนที่ค้างคืน นักท่องเที่ยว : ผู้เยี่ยมชมเยือนที่ไม่ค้างคืน

จำนวนผู้เยี่ยมชม จำแนกตามพาหนะเดินทาง ปี 2548

จังหวัดร้อยเอ็ด

พาหนะเดินทาง		นักท่องเที่ยว						นักทัศนาจร						ผู้เยี่ยมชม					
		ไทย	ร้อยเอ็ด	ต่างประเทศ	ร้อยเอ็ด	รวม	ร้อยเอ็ด	ไทย	ร้อยเอ็ด	ต่างประเทศ	ร้อยเอ็ด	รวม	ร้อยเอ็ด	ไทย	ร้อยเอ็ด	ต่างประเทศ	ร้อยเอ็ด	รวม	ร้อยเอ็ด
ประเภทการเดินทาง	เครื่องบิน	5,506	1.26	502	4.49	6,008	1.34	1,451	0.81	-	-	1,451	0.80	6,957	1.13	502	3.62	7,459	1.18
	รถไฟ	-	-	-	-	-	-	-	-	-	-	-	-	-	-	-	-	-	-
	รถโดยสาร	100,821	23.02	2,713	24.29	103,534	23.05	38,836	21.69	216	8.03	39,052	21.49	139,657	22.63	2,929	21.13	142,586	22.60
	รถส่วนตัว	331,621	75.72	7,955	71.22	339,576	75.61	138,762	77.50	2,475	91.97	141,237	77.71	470,383	76.24	10,430	75.25	480,813	76.22
	อื่นๆ	-	-	-	-	-	-	-	-	-	-	-	-	-	-	-	-	-	-
รวมทั้งหมด		437,948	100.00	11,170	100.00	449,118	100.00	179,049	100.00	2,691	100.00	181,740	100.00	616,997	100.00	13,861	100.00	630,858	100.00

จำนวนนักท่องเที่ยว จำแนกตามสถานที่พัก ปี 2548

จังหวัดร้อยเอ็ด

สถานที่พัก	นักท่องเที่ยว					
	ไทย	ร้อยละ	ต่างประเทศ	ร้อยละ	รวม	ร้อยละ
1. โรงแรม/เกสต์เฮาส์/บังกาโล/รีสอร์ท	231,051	52.76	10,086	90.30	241,137	53.69
2. บ้านญาติ/บ้านเพื่อน	195,665	44.68	1,084	9.70	196,749	43.81
3. ที่พักในอุทยานแห่งชาติ	6,986	1.60	-	-	6,986	1.56
4. บ้านพักรับรองของทางราชการ	1,671	0.38	-	-	1,671	0.38
5. อื่น ๆ	2,575	0.58	-	-	2,575	0.56
รวม	437,948	100.00	11,170	100.00	449,118	100.00

ระยะพำนักเฉลี่ยของนักท่องเที่ยว จำแนกตามสถานที่พัก ปี 2548

จังหวัดร้อยเอ็ด

สถานที่พัก	นักท่องเที่ยว		
	ไทย	ต่างประเทศ	รวมทั้งหมด
1. โรงแรม/เกสต์เฮาส์/บังกาโล/รีสอร์ท	1.98	1.43	1.96
2. บ้านญาติ/บ้านเพื่อน	4.03	3.40	4.03
3. ที่พักในอุทยานแห่งชาติ	3.00	-	3.00
4. บ้านพักรับรองของทางราชการ	2.25	-	2.25
5. อื่น ๆ	2.85	-	2.85

ค่าใช้จ่ายเฉลี่ยต่อคนต่อวันของผู้เยี่ยมชมเยือน จำแนกตามหมวดค่าใช้จ่ายต่างๆ ปี 2548

จังหวัดร้อยเอ็ด

(หน่วย : บาท/คน/วัน)

หมวดค่าใช้จ่าย	นักท่องเที่ยว						นักทัศนาจร						ผู้เยี่ยมชมเยือน					
	ไทย	ร้อยละ	ต่างประเทศ	ร้อยละ	รวม	ร้อยละ	ไทย	ร้อยละ	ต่างประเทศ	ร้อยละ	รวม	ร้อยละ	ไทย	ร้อยละ	ต่างประเทศ	ร้อยละ	รวม	ร้อยละ
1. ค่าที่พัก	167.37	38.31	223.52	33.85	168.37	38.22	-	-	-	-	-	-	146.75	34.78	192.41	31.90	147.35	34.73
2. ค่าอาหารและเครื่องดื่ม	94.54	21.64	114.16	17.29	94.95	21.55	96.34	30.56	81.75	32.84	96.13	30.58	94.77	22.46	109.65	18.18	94.96	22.38
3. ค่าซื้อสินค้าและของที่ระลึก	52.59	12.04	107.55	16.29	53.38	12.12	96.17	30.50	70.61	28.36	95.80	30.48	57.96	13.74	102.41	16.98	58.54	13.80
4. ค่าใช้จ่ายเพื่อความบันเทิง	25.58	5.85	54.08	8.19	25.99	5.90	0.95	0.30	-	-	0.94	0.30	22.55	5.34	46.55	7.72	22.86	5.39
5. ค่าบริการท่องเที่ยวภายในจังหวัด	21.00	4.81	54.68	8.28	21.47	4.87	41.05	13.02	7.43	2.98	40.55	12.90	23.47	5.56	48.10	7.98	23.79	5.61
6. ค่าพาหนะเดินทางในจังหวัด	63.72	14.58	80.51	12.19	64.04	14.54	66.29	21.03	63.17	25.37	66.25	21.08	64.04	15.18	78.10	12.95	64.22	15.14
7. ค่าใช้จ่ายอื่นๆ	12.12	2.77	25.84	3.91	12.32	2.80	14.47	4.59	26.01	10.45	14.64	4.66	12.41	2.94	25.86	4.29	12.59	2.95
รวมทุกหมวดค่าใช้จ่าย	436.92	100.00	660.34	100.00	440.52	100.00	315.27	100.00	248.97	100.00	314.31	100.00	421.95	100.00	603.08	100.00	424.31	100.00

รายได้จากการท่องเที่ยวของผู้เยี่ยมเยือน จำแนกตามหมวดค่าใช้จ่ายต่างๆ ปี 2548

จังหวัดร้อยเอ็ด

(หน่วย : ล้านบาท)

รายได้ จำแนกตามหมวดค่าใช้จ่าย	นักท่องเที่ยว						นักท่องเที่ยว						ผู้เยี่ยมเยือน					
	ไทย	ร้อยละ	ต่างประเทศ	ร้อยละ	รวม	ร้อยละ	ไทย	ร้อยละ	ต่างประเทศ	ร้อยละ	รวม	ร้อยละ	ไทย	ร้อยละ	ต่างประเทศ	ร้อยละ	รวม	ร้อยละ
1. ค่าที่พัก	213.30	38.31	3.72	33.85	217.02	38.22	-	-	-	-	-	-	213.30	34.78	3.72	31.90	217.02	34.73
2. ค่าอาหารและเครื่องดื่ม	120.49	21.64	1.90	17.29	122.39	21.55	17.25	30.56	0.22	32.84	17.47	30.58	137.74	22.46	2.12	18.18	139.86	22.38
3. ค่าซื้อสินค้าของที่ระลึก	67.02	12.04	1.79	16.29	68.81	12.12	17.22	30.50	0.19	28.36	17.41	30.48	84.24	13.74	1.98	16.98	86.22	13.80
4. ค่าใช้จ่ายเพื่อความบันเทิง	32.60	5.85	0.90	8.19	33.50	5.90	0.17	0.30	-	-	0.17	0.30	32.77	5.34	0.90	7.72	33.67	5.39
5. ค่าบริการท่องเที่ยวภายในจังหวัด	26.76	4.81	0.91	8.28	27.67	4.87	7.35	13.02	0.02	2.99	7.37	12.90	34.11	5.56	0.93	7.98	35.04	5.61
6. ค่าพาหนะเดินทางในจังหวัด	81.21	14.58	1.34	12.19	82.55	14.54	11.87	21.03	0.17	25.37	12.04	21.08	93.08	15.18	1.51	12.95	94.59	15.14
7. ค่าใช้จ่ายอื่นๆ	15.45	2.77	0.43	3.91	15.88	2.80	2.59	4.59	0.07	10.44	2.66	4.66	18.04	2.94	0.50	4.29	18.54	2.95
รวมทุกหมวดค่าใช้จ่าย	556.83	100.00	10.99	100.00	567.82	100.00	56.45	100.00	0.67	100.00	57.12	100.00	613.28	100.00	11.66	100.00	624.94	100.00

จำนวนผู้เยี่ยมเยือนชาวไทย จำแนกตามดินที่อยู่ปี 2548

จังหวัดร้อยเอ็ด

ดินที่อยู่ของผู้เยี่ยมเยือน	นักท่องเที่ยว		นักทัศนาจร		ผู้เยี่ยมเยือน	
	จำนวน	ร้อยละ	จำนวน	ร้อยละ	จำนวน	ร้อยละ
1. กรุงเทพมหานคร	66,996	15.30	32,131	17.95	99,127	16.07
2. ภาคกลาง	45,194	10.32	9,763	5.45	54,957	8.91
3. ภาคตะวันตก	7,639	1.74	502	0.28	8,141	1.32
4. ภาคตะวันออก	32,768	7.48	755	0.42	33,523	5.43
5. ภาคเหนือ	13,967	3.19	6,324	3.53	20,291	3.29
6. ภาคใต้	27,817	6.35	1,718	0.96	29,535	4.79
7. ภาคตะวันออกเฉียงเหนือ	243,567	55.62	127,856	71.41	371,423	60.19
รวม	437,948	100.00	179,049	100.00	616,997	100.00

จำนวนผู้เยี่ยมชมชาวต่างประเทศ จำแนกตามถิ่นที่อยู่ปี 2548

จังหวัดร้อยเอ็ด

ถิ่นที่อยู่ของผู้เยี่ยมชม	นักท่องเที่ยว		นักทัศนาจร		ผู้เยี่ยมชม	
	จำนวน	ร้อยละ	จำนวน	ร้อยละ	จำนวน	ร้อยละ
1. อเมริกา	741	6.63	264	9.81	1,005	7.25
2. ยุโรป	6,950	62.22	1,485	55.18	8,435	60.85
3. โอเชียเนีย	1,540	13.79	257	9.55	1,797	12.96
4. เอเชีย	1,366	12.23	507	18.84	1,873	13.51
5. ตะวันออกกลาง	346	3.10	89	3.31	435	3.14
6. แอฟริกา	227	2.03	89	3.31	316	2.29
รวม	11,170	100.00	2,691	100.00	13,861	100.00

จำนวนผู้เยี่ยมชม จำนวนตามวัตถุประสงค์หลักของการเดินทาง ปี 2548

จังหวัดร้อยเอ็ด

วัตถุประสงค์หลัก ของการเดินทาง	นักท่องเที่ยว						นักท่องเที่ยว						ผู้เยี่ยมชม					
	ไทย	ร้อยละ	ต่างประเทศ	ร้อยละ	รวม	ร้อยละ	ไทย	ร้อยละ	ต่างประเทศ	ร้อยละ	รวม	ร้อยละ	ไทย	ร้อยละ	ต่างประเทศ	ร้อยละ	รวม	ร้อยละ
1. ท่องเที่ยว/พักผ่อน	319,599	72.98	11,170	100.00	330,769	73.65	141,185	78.85	2,686	99.81	143,871	79.16	460,784	74.68	13,856	99.96	474,640	75.24
2. ธุรกิจ	55,895	12.76	-	-	55,895	12.45	13,691	7.65	-	-	13,691	7.53	69,586	11.28	-	-	69,586	11.03
3. ปฏิบัติราชการ	23,955	5.47	-	-	23,955	5.33	14,018	7.83	-	-	14,018	7.71	37,973	6.15	-	-	37,973	6.02
4. ประชุม/สัมมนา	33,703	7.70	-	-	33,703	7.50	8,043	4.49	-	-	8,043	4.43	41,746	6.77	-	-	41,746	6.62
5. ทักษะศึกษา	-	-	-	-	-	-	501	0.28	-	-	501	0.28	501	0.08	-	-	501	0.08
6. อื่น ๆ	4,796	1.10	-	-	4,796	1.07	1,611	0.90	5	0.19	1,616	0.89	6,407	1.04	5	0.04	6,412	1.02
รวมทั้งหมด	437,948	100.00	11,170	100.00	449,118	100.00	179,049	100.00	2,691	100.00	181,740	100.00	616,997	100.00	13,861	100.00	630,858	100.00

จำนวนผู้เยี่ยมเยือน จำแนกตามอาชีพ ปี 2548

จังหวัดร้อยเอ็ด

อาชีพ	นักท่องเที่ยว						นักท่องเที่ยว						ผู้เยี่ยมเยือน					
	ไทย	ร้อยละ	ต่างประเทศ	ร้อยละ	รวม	ร้อยละ	ไทย	ร้อยละ	ต่างประเทศ	ร้อยละ	รวม	ร้อยละ	ไทย	ร้อยละ	ต่างประเทศ	ร้อยละ	รวม	ร้อยละ
1. ข้าราชการ/พนักงานรัฐวิสาหกิจ	97,334	22.23	2,470	22.11	99,804	22.22	39,895	22.28	300	11.15	40,195	22.12	137,229	22.24	2,770	19.98	139,999	22.19
2. นักศึกษา	39,564	9.03	1,057	9.46	40,621	9.04	29,782	16.63	614	22.82	30,396	16.72	69,346	11.24	1,671	12.06	71,017	11.26
3. ประกอบกิจการส่วนตัว	139,329	31.81	3,528	31.58	142,857	31.81	23,490	13.12	620	23.04	24,110	13.27	162,819	26.39	4,148	29.93	166,967	26.47
4. ตัวแทนขายสินค้า	24,407	5.57	683	6.11	25,090	5.59	6,450	3.60	49	1.82	6,499	3.58	30,857	5.00	732	5.28	31,589	5.01
5. แม่บ้าน	12,082	2.76	264	2.36	12,346	2.75	9,805	5.48	171	6.35	9,976	5.49	21,887	3.55	435	3.14	22,322	3.54
6. พนักงาน/ลูกจ้าง	85,570	19.54	2,391	21.41	87,961	19.59	32,232	18.00	463	17.21	32,695	17.99	117,802	19.09	2,854	20.59	120,656	19.13
7. เกษตรกร	10,332	2.36	192	1.72	10,524	2.34	22,899	12.79	396	14.72	23,295	12.82	33,231	5.39	588	4.24	33,819	5.36
8. อื่น ๆ	29,330	6.70	585	5.25	29,915	6.66	14,496	8.10	78	2.89	14,574	8.01	43,826	7.10	663	4.78	44,489	7.04
รวมทั้งหมด	437,948	100.00	11,170	100.00	449,118	100.00	179,049	100.00	2,691	100.00	181,740	100.00	616,997	100.00	13,861	100.00	630,858	100.00

จำนวนผู้เยี่ยมชม จำแนกตามอายุ ปี 2548

จังหวัดร้อยเอ็ด

อายุ (ปี)	นักท่องเที่ยว						นักทัศนาจร						ผู้เยี่ยมชม					
	ไทย	ร้อยละ	ต่างประเทศ	ร้อยละ	รวม	ร้อยละ	ไทย	ร้อยละ	ต่างประเทศ	ร้อยละ	รวม	ร้อยละ	ไทย	ร้อยละ	ต่างประเทศ	ร้อยละ	รวม	ร้อยละ
1. 15 - 24 ปี	59,548	13.60	1,690	15.13	61,238	13.64	41,002	22.90	684	25.42	41,686	22.94	100,550	16.30	2,374	17.13	102,924	16.31
2. 25 - 34 ปี	168,891	38.56	4,226	37.83	173,117	38.55	74,618	41.67	830	30.84	75,448	41.51	243,509	39.47	5,056	36.48	248,565	39.40
3. 35 - 44 ปี	140,854	32.16	3,689	33.03	144,543	32.18	36,100	20.16	483	17.95	36,583	20.13	176,954	28.68	4,172	30.10	181,126	28.71
4. 45 - 54 ปี	45,158	10.31	1,082	9.69	46,240	10.30	14,837	8.29	227	8.44	15,064	8.29	59,995	9.72	1,309	9.44	61,304	9.72
5. 55 - 64 ปี	15,533	3.55	391	3.50	15,924	3.55	8,663	4.84	164	6.09	8,827	4.86	24,196	3.92	555	4.00	24,751	3.92
6. มากกว่า 64 ปี	7,964	1.82	92	0.82	8,056	1.78	3,829	2.14	303	11.26	4,132	2.27	11,793	1.91	395	2.85	12,188	1.94
รวม	437,948	100.00	11,170	100.00	449,118	100.00	179,049	100.00	2,691	100.00	181,740	100.00	616,997	100.00	13,861	100.00	630,858	100.00
อายุเฉลี่ย	35.62		35.07		35.61		33.58		36.71		33.63		35.03		35.38		35.04	

จำนวนผู้เยี่ยมชมออนไลน์ จำแนกตามเพศ ปี 2548

จังหวัดร้อยเอ็ด

เพศ	นักท่องเที่ยว						นักทัศนาจร						ผู้เยี่ยมชม					
	ไทย	ร้อยละ	ต่างประเทศ	ร้อยละ	รวม	ร้อยละ	ไทย	ร้อยละ	ต่างประเทศ	ร้อยละ	รวม	ร้อยละ	ไทย	ร้อยละ	ต่างประเทศ	ร้อยละ	รวม	ร้อยละ
ชาย	241,249	55.09	6,312	56.51	247,561	55.12	79,155	44.21	1,063	39.50	80,218	44.14	320,404	51.93	7,375	53.21	327,779	51.96
หญิง	196,699	44.91	4,858	43.49	201,557	44.88	99,894	55.79	1,628	60.50	101,522	55.86	296,593	48.07	6,486	46.79	303,079	48.04
รวม	437,948	100.00	11,170	100.00	449,118	100.00	179,049	100.00	2,691	100.00	181,740	100.00	616,997	100.00	13,861	100.00	630,858	100.00

จำนวนผู้เยี่ยมเยือน จำแนกตามจำนวนครั้งที่เดินทางมาในรอบ 1 ปี ปี 2548

จังหวัดร้อยเอ็ด

จำนวนครั้ง ของการเดินทาง	นักท่องเที่ยว						นักทัศนาจร						ผู้เยี่ยมเยือน					
	ไทย	ร้อยละ	ต่างประเทศ	ร้อยละ	รวม	ร้อยละ	ไทย	ร้อยละ	ต่างประเทศ	ร้อยละ	รวม	ร้อยละ	ไทย	ร้อยละ	ต่างประเทศ	ร้อยละ	รวม	ร้อยละ
1 ครั้ง	27,779	6.34	1,251	11.20	29,030	6.46	11,660	6.51	199	7.40	11,859	6.53	39,439	6.39	1,450	10.46	40,889	6.48
2 ครั้ง	53,950	12.32	1,414	12.66	55,364	12.33	25,558	14.27	416	15.46	25,974	14.29	79,508	12.89	1,830	13.20	81,338	12.89
3 ครั้ง	69,592	15.89	2,020	18.08	71,612	15.95	40,764	22.77	585	21.74	41,349	22.75	110,356	17.89	2,605	18.79	112,961	17.91
4 ครั้ง	38,565	8.81	1,059	9.48	39,624	8.82	15,501	8.66	139	5.17	15,640	8.61	54,066	8.76	1,198	8.64	55,264	8.76
5 ครั้ง	81,678	18.65	882	7.90	82,560	18.38	31,151	17.40	336	12.49	31,487	17.33	112,829	18.29	1,218	8.79	114,047	18.08
มากกว่า 5 ครั้ง	166,384	37.99	4,544	40.68	170,928	38.06	54,415	30.39	1,016	37.74	55,431	30.49	220,799	35.78	5,560	40.12	226,359	35.88
รวม	437,948	100.00	11,170	100.00	449,118	100.00	179,049	100.00	2,691	100.00	181,740	100.00	616,997	100.00	13,861	100.00	630,858	100.00
จำนวนครั้งเฉลี่ย/ปี	4.35	-	4.12	-	4.35	-	4.07	-	4.13	-	4.07	-	4.27	-	4.12	-	4.27	-

จำนวนผู้เยี่ยมชมออนไลน์ จำแนกตามจำนวนผู้ร่วมเดินทาง ปี 2548

จังหวัดร้อยเอ็ด

จำนวนผู้ร่วมเดินทาง	นักท่องเที่ยว						นักทัศนอาจร						ผู้เยี่ยมชม					
	ไทย	ร้อยละ	ต่างประเทศ	ร้อยละ	รวม	ร้อยละ	ไทย	ร้อยละ	ต่างประเทศ	ร้อยละ	รวม	ร้อยละ	ไทย	ร้อยละ	ต่างประเทศ	ร้อยละ	รวม	ร้อยละ
1 คน	113,761	25.98	2,746	24.58	116,507	25.94	36,473	20.37	565	21.00	37,038	20.38	150,234	24.35	3,311	23.89	153,545	24.34
2 คน	103,671	23.67	2,529	22.64	106,200	23.65	27,126	15.15	440	16.35	27,566	15.17	130,797	21.20	2,989	21.42	133,766	21.20
3 คน	61,980	14.15	1,657	14.83	63,637	14.17	24,155	13.49	386	14.34	24,541	13.50	86,135	13.96	2,043	14.74	88,178	13.98
4 คน	67,324	15.37	1,568	14.04	68,892	15.34	25,787	14.40	369	13.71	26,156	14.39	93,111	15.09	1,937	13.97	95,048	15.07
5 คน	38,126	8.71	1,077	9.64	39,203	8.73	12,818	7.16	193	7.17	13,011	7.16	50,944	8.26	1,270	9.16	52,214	8.28
มากกว่า 5 คน	53,086	12.12	1,593	14.27	54,679	12.17	52,690	29.43	738	27.43	53,428	29.40	105,776	17.14	2,331	16.82	108,107	17.13
รวม	437,948	100.00	11,170	100.00	449,118	100.00	179,049	100.00	2,691	100.00	181,740	100.00	616,997	100.00	13,861	100.00	630,858	100.00
จำนวนคน/ครั้ง	2.94	-	3.04	-	2.94	-	3.61	-	3.52	-	3.61	-	3.13	-	3.14	-	3.13	-

จำนวนผู้เยี่ยมชมออนไลน์ จำแนกตามความสัมพันธ์กับผู้ร่วมเดินทาง ปี 2548

จังหวัดร้อยเอ็ด

ความสัมพันธ์	นักท่องเที่ยว						นักท่องเที่ยว						ผู้เยี่ยมชม					
	ไทย	ร้อยละ	ต่างประเทศ	ร้อยละ	รวม	ร้อยละ	ไทย	ร้อยละ	ต่างประเทศ	ร้อยละ	รวม	ร้อยละ	ไทย	ร้อยละ	ต่างประเทศ	ร้อยละ	รวม	ร้อยละ
เดินทางคนเดียว	113,761	25.98	2,746	24.58	116,507	25.94	36,473	20.37	565	21.00	37,038	20.38	150,234	24.35	3,311	23.89	153,545	24.34
กลุ่มครอบครัว	156,067	35.64	2,486	22.26	158,553	35.30	38,311	21.40	647	24.04	38,958	21.44	194,378	31.50	3,133	22.60	197,511	31.31
กลุ่มญาติ	39,390	8.99	1,524	13.64	40,914	9.11	38,055	21.25	483	17.95	38,538	21.21	77,445	12.55	2,007	14.48	79,452	12.59
กลุ่มเพื่อน	128,730	29.39	4,414	39.52	133,144	29.65	66,210	36.98	996	37.01	67,206	36.97	194,940	31.60	5,410	39.03	200,350	31.76
รวม	437,948	100.00	11,170	100.00	449,118	100.00	179,049	100.00	2,691	100.00	181,740	100.00	616,997	100.00	13,861	100.00	630,858	100.00

จำนวนผู้เยี่ยมชม จำนวนตามจำนวนจังหวัดที่รวมอยู่ในการเดินทางแต่ละครั้ง ปี 2548

จังหวัดร้อยเอ็ด

จำนวนจังหวัดที่ รวมอยู่ในการเดินทาง	นักท่องเที่ยว						นักท่องเที่ยว						ผู้เยี่ยมชม					
	ไทย	ร้อยละ	ต่างประเทศ	ร้อยละ	รวม	ร้อยละ	ไทย	ร้อยละ	ต่างประเทศ	ร้อยละ	รวม	ร้อยละ	ไทย	ร้อยละ	ต่างประเทศ	ร้อยละ	รวม	ร้อยละ
1 จังหวัด	272,527	62.23	3,946	35.33	276,473	61.56	121,506	67.86	1,366	50.76	122,872	67.61	394,033	63.86	5,312	38.32	399,345	63.30
2 จังหวัด	78,392	17.90	1,619	14.49	80,011	17.82	30,311	16.93	91	3.38	30,402	16.73	108,703	17.62	1,710	12.34	110,413	17.50
3 จังหวัด	60,842	13.89	2,450	21.93	63,292	14.09	18,837	10.52	791	29.39	19,628	10.80	79,679	12.91	3,241	23.38	82,920	13.14
4 จังหวัด	13,459	3.07	1,253	11.22	14,712	3.28	3,857	2.15	89	3.31	3,946	2.17	17,316	2.81	1,342	9.68	18,658	2.96
5 จังหวัด	7,033	1.61	924	8.27	7,957	1.77	2,344	1.31	158	5.87	2,502	1.38	9,377	1.52	1,082	7.81	10,459	1.66
มากกว่า 5 จังหวัด	5,695	1.30	978	8.76	6,673	1.48	2,194	1.23	196	7.29	2,390	1.31	7,889	1.28	1,174	8.47	9,063	1.44
รวม	437,948	100.00	11,170	100.00	449,118	100.00	179,049	100.00	2,691	100.00	181,740	100.00	616,997	100.00	13,861	100.00	630,858	100.00
จำนวนจังหวัดเฉลี่ย/ครั้ง	1.68	-	2.69	-	1.70	-	1.56	-	2.32	-	1.57	-	1.64	-	2.62	-	1.66	-

จำนวนผู้เยี่ยมชมออนไลน์ จำแนกตามระดับของรายได้ ปี 2548

จังหวัดร้อยเอ็ด

ระดับของรายได้	นักท่องเที่ยว						นักทัศนาจร						ผู้เยี่ยมชม					
	ไทย	ร้อยละ	ต่างประเทศ	ร้อยละ	รวม	ร้อยละ	ไทย	ร้อยละ	ต่างประเทศ	ร้อยละ	รวม	ร้อยละ	ไทย	ร้อยละ	ต่างประเทศ	ร้อยละ	รวม	ร้อยละ
1. ไม่มีรายได้	46,195	10.55	1,187	10.63	47,382	10.55	45,381	25.35	575	21.37	45,956	25.29	91,576	14.84	1,762	12.71	93,338	14.80
2. ต่ำกว่า 10,000 บาท	101,759	23.24	2,352	21.06	104,111	23.18	56,104	31.33	792	29.43	56,896	31.31	157,863	25.59	3,144	22.68	161,007	25.52
3. 10,001-15,000 บาท	130,160	29.72	3,292	29.47	133,452	29.71	49,207	27.48	566	21.03	49,773	27.39	179,367	29.07	3,858	27.83	183,225	29.04
4. 15,001-30,000 บาท	103,793	23.70	2,579	23.09	106,372	23.68	19,745	11.03	350	13.01	20,095	11.06	123,538	20.02	2,929	21.13	126,467	20.05
5. 30,001-45,000 บาท	47,077	10.75	1,352	12.10	48,429	10.78	5,428	3.03	195	7.25	5,623	3.09	52,505	8.51	1,547	11.16	54,052	8.57
6. 45,001-60,000 บาท	4,550	1.04	123	1.10	4,673	1.04	2,417	1.35	100	3.72	2,517	1.38	6,967	1.13	223	1.61	7,190	1.14
7. 60,001-75,000 บาท	3,955	0.90	88	0.79	4,043	0.90	231	0.13	5	0.19	236	0.13	4,186	0.68	93	0.67	4,279	0.68
8. 75,001-90,000 บาท	0	0.00	0	0.00	0	0.00	260	0.15	0	0.00	260	0.14	260	0.04	0	0.00	260	0.04
9. มากกว่า 90,000 บาท	459	0.10	197	1.76	656	0.16	276	0.15	108	4.00	384	0.21	735	0.12	305	2.21	1,040	0.16
รวมทั้งหมด	437,948	100.00	11,170	100.00	449,118	100.00	179,049	100.00	2,691	100.00	181,740	100.00	616,997	100.00	13,861	100.00	630,858	100.00

จำนวนผู้เยี่ยมชม จำนวนตามสถานที่ท่องเที่ยว ปี 2548

จังหวัดร้อยเอ็ด

สถานที่ท่องเที่ยว	แหล่งท่องเที่ยวที่ได้รับความนิยม		
	ไทย	ต่างประเทศ	รวม
บึงพลาญชัย	47.14	31.57	46.80
ผาน้ำทิพย์ (เจดีย์ชัยมงคล)	16.68	14.78	16.64
พิพิธภัณฑสถานสัตว์น้ำ	16.54	9.97	16.40
วัดบูรพาภิราม (หลวงพ่อใหญ่)	14.54	9.64	14.44
วนอุทยานผาน้ำร้อน	13.12	23.02	13.34
พิพิธภัณฑสถานแห่งชาติร้อยเอ็ด	9.68	13.25	9.76
บึงเกลือ/บึงเกลือ	8.98	12.34	9.06
พระมหาเจดีย์ชัยมงคล	8.58	12.27	8.66
วัดพระลานชัย	9.26	17.70	9.44
วัดกลางมิ่งเมือง	5.78	16.28	6.01
สวนศรีนครินทร์	4.78	9.34	4.88
วัดสระทอง	3.74	2.08	3.70
กู่กาสิงห์	2.78	1.07	2.74
ทุ่งกุลาร้องไห้	2.03	7.16	2.14
กู่พระโกนา	2.08	1.69	2.07
ปราสาทกู่	2.05	0.43	2.02
วัดราษฎร์อุทิศ	0.89	6.20	1.01

ข้อมูลสถานพักแรมในจังหวัดร้อยเอ็ด

มกราคม - ธันวาคม

	2548	2547	อัตราการเปลี่ยนแปลง
จำนวนโรงแรม(แห่ง)	22	11	+ 100.00
ในเมือง	17	11	+ 54.55
กลุ่ม 2	-	3	-
กลุ่ม 4	2	-	-
กลุ่ม 5	15	8	+ 87.50
นอกเมือง	5	-	-
จำนวนห้องพัก(ห้อง)	1,104	909	+ 21.45
ในเมือง	1,001	909	+ 10.12
กลุ่ม 2	-	399	- 100.00
กลุ่ม 4	315	-	-
กลุ่ม 5	686	510	+ 34.51
นอกเมือง	103	-	-
อัตราการเข้าพักเฉลี่ย(%)	45.17	49.10	- 3.93
ในเมือง	46.71	49.10	- 2.39
กลุ่ม 2	-	46.17	- 46.17
กลุ่ม 4	48.25	51.41	-
กลุ่ม 5	46.00	54.52	- 8.52
นอกเมือง	30.25	-	-
จำนวนนทท.ที่พักรวม(คน)	241,186	196,415	+ 22.79
ในเมือง	224,561	196,415	+ 14.33
กลุ่ม 2	-	83,048	- 100.00
กลุ่ม 4	58,631	-	-
กลุ่ม 5	165,930	113,367	+ 46.37
นอกเมือง	16,625	-	-
ระยะพำนักเฉลี่ย(วัน)	1.52	1.55	- 0.03
ในเมือง	1.55	1.55	+ 0.00
กลุ่ม 2	-	1.53	-
กลุ่ม 4	1.93	-	-
กลุ่ม 5	1.42	1.57	- 0.15
นอกเมือง	1.10	-	-
จำนวนคนต่อห้อง	1.99	1.74	+ 0.25
ในเมือง	1.99	1.74	+ 0.25
กลุ่ม 2	-	1.75	-
กลุ่ม 4	2.02	-	-
กลุ่ม 5	1.97	1.74	+ 0.23
นอกเมือง	2.09	-	-

Occupancy Rate of Accommodation Establishments in Roei Ed 2005

Month	Hotel						Guest House	Grand Total
	Group 1	Group 2	Group 3	Group 4	Group 5	Total		
January	-	-	-	50.40	71.31	61.44	34.50	63.32
February	-	-	-	41.95	41.40	39.30	10.00	39.84
March	-	-	-	47.51	48.24	45.40	11.96	46.05
April	-	-	-	49.97	37.82	37.76	56.97	43.08
May	-	-	-	40.98	44.83	39.55	39.35	43.22
June	-	-	-	42.02	46.95	41.16	22.24	43.23
Total(Jan.-Jun.)	-	-	-	45.47	48.43	44.10	29.17	46.46
July	-	-	-	50.64	43.20	41.29	13.30	42.53
August	-	-	-	73.78	43.86	48.30	25.13	50.64
September	-	-	-	31.70	40.89	34.45	30.05	37.25
October	-	-	-	43.68	41.41	38.19	38.23	41.76
November	-	-	-	53.15	43.77	42.36	40.76	46.16
December	-	-	-	53.20	48.30	45.19	40.54	48.97
Total(Jul.-Dec.)	-	-	-	51.03	43.57	41.63	31.34	44.55
Grand Total	-	-	-	48.25	46.00	46.71	30.25	45.17

**Guest Arrivals at Accommodation Establishments
in Roi Et**

Nationality	January-December		
	2005	2004	Δ(%)
Thai	231,130	192,839	+ 19.86
Malaysia	7	9	- 22.22
Singapore	13	76	- 82.89
China	159	-	-
Hong Kong	96	21	+ 357.14
Japan	633	236	+ 168.22
Korea	37	-	-
Taiwan	57	63	- 9.52
Austria	69	54	+ 27.78
Belgium	38	22	+ 72.73
Denmark	51	44	+ 15.91
France	1,017	58	+ 1653.45
Germany	4,415	193	+ 2187.56
Italy	425	69	+ 515.94
Netherlands	179	122	+ 46.72
Sweden	50	57	- 12.28
Switzerland	112	112	+ 0.00
U.K.	240	249	- 3.61
U.S.A.	573	195	+ 193.85
Canada	45	34	+ 32.35
Middle East	3	2	+ 50.00
Australia	1,401	40	+ 3402.50
New Zealand	82	13	+ 530.77
India	29	-	-
Russia	3	-	-
East Europe	4	-	-
Indonesia	4	-	-
Philippines	1	-	-
Finland	7	-	-
Norway	7	-	-
Spain	5	-	-
Africa	-	-	-
Myanmar	-	-	-
Israel	12	-	-
Laos	104	38	+ 173.68
Vietnam	5	-	-
Others	173	169	+ 2.37
Total	241,186	194,715	+ 23.87
Thai	231,130	192,839	+ 19.86
Foreigners	10,056	1,876	+ 436.03

Guest Arrivals at Accommodation Establishments in Roi Ed 2005

Total

Nationality	Total	Jan.	Feb.	Mar.	Apr.	May	Jun.	Jan.-Jun.	Jul.	Aug.	Sep.	Oct.	Nov.	Dec.	Jul.-Dec.
Thai	231,130	31,739	13,114	18,666	11,827	17,297	16,156	108,799	18,115	20,843	18,264	19,419	22,667	23,023	122,331
Malaysia	7	4	-	2	-	-	1	7	-	-	-	-	-	-	-
Singapore	13	12	-	-	-	-	-	12	-	-	-	-	1	-	1
China	159	56	53	33	6	-	3	151	-	1	3	2	-	2	8
Hong Kong	96	34	30	24	7	1	-	96	-	-	-	-	-	-	-
Japan	633	42	108	143	158	143	9	603	-	1	10	4	7	8	30
Korea	37	22	3	4	-	-	-	29	-	-	-	5	-	3	8
Taiwan	57	10	12	3	-	-	1	26	-	-	11	-	1	19	31
Austria	69	23	3	7	5	2	4	44	1	2	2	10	2	8	25
Belgium	38	11	3	7	-	3	-	24	4	3	7	-	-	-	14
Denmark	51	14	5	17	-	7	2	45	2	-	-	1	3	-	6
France	1,017	10	10	29	11	5	-	65	197	320	172	204	5	54	952
Germany	4,415	30	157	197	310	370	13	1,077	830	1,349	665	303	7	184	3,338
Italy	425	27	58	55	30	21	1	192	68	113	20	8	3	21	233
Netherlands	179	11	4	2	64	61	10	152	5	2	6	2	10	2	27
Sweden	50	12	3	3	2	9	2	31	5	2	4	-	4	4	19
Switzerland	112	18	11	19	8	6	6	68	11	2	12	1	10	8	44
U.K.	240	4	4	56	17	38	21	140	39	8	29	5	17	2	100
U.S.A.	573	81	139	145	64	27	14	470	39	8	19	13	6	18	103
Canada	45	16	1	-	-	6	3	26	9	1	4	-	2	3	19
Middle East	3	1	-	-	-	-	-	1	2	-	-	-	-	-	2
Australia	1,401	38	6	-	4	-	1	49	380	636	128	142	7	59	1,352
New Zealand	82	43	15	-	2	4	2	66	3	3	6	1	-	3	16
India	29	-	1	1	-	3	3	8	4	-	7	-	9	1	21
Russia	3	-	-	-	-	-	-	-	1	-	2	-	-	-	3
East Europe	4	-	-	-	-	-	-	-	-	-	2	-	2	-	4
Indonesia	4	-	-	-	-	-	-	-	2	-	-	-	1	1	4
Philippines	1	-	-	-	-	-	-	-	-	-	-	-	1	-	1
Finland	7	-	-	-	-	-	1	1	3	-	-	1	1	1	6
Norway	7	-	-	-	-	4	1	5	-	-	-	1	-	1	2
Spain	5	-	-	-	-	2	-	2	-	-	-	1	-	2	3
Africa	-	-	-	-	-	-	-	-	-	-	-	-	-	-	-
Myanmar	-	-	-	-	-	-	-	-	-	-	-	-	-	-	-
Israel	12	-	-	-	-	6	1	7	3	-	-	-	2	-	5
Laos	104	68	33	-	-	-	-	101	-	-	-	-	3	-	3
Vietnam	5	2	3	-	-	-	-	5	-	-	-	-	-	-	-
Others	173	12	3	149	-	-	-	164	-	-	1	1	7	-	9
Total	241,186	32,340	13,779	19,562	12,515	18,015	16,255	112,466	19,723	23,294	19,374	20,124	22,778	23,427	128,720

Guest Arrivals at Accommodation Establishments in Roi Ed 2005

Hotel Group 4

Nationality	Total	Jan.	Feb.	Mar.	Apr.	May	Jun.	Jan.-Jun.	Jul.	Aug.	Sep.	Oct.	Nov.	Dec.	Jul.-Dec.
Thai	49,925	4,997	2,450	3,002	3,914	3,621	3,999	21,983	4,729	4,799	3,489	4,170	5,792	4,963	27,942
Malaysia	2	0	0	2	0	0	0	2	0	0	0	0	0	0	-
Singapore	4	3	0	0	0	0	0	3	0	0	0	0	1	0	1
China	15	4	1	0	6	0	0	11	0	0	2	2	0	0	4
Hong Kong	28	0	8	13	7	0	0	28	0	0	0	0	0	0	-
Japan	535	9	100	100	158	141	8	516	0	0	3	4	7	5	19
Korea	5	1	1	0	0	0	0	2	0	0	0	1	0	2	3
Taiwan	29	0	0	1	0	0	1	2	0	0	8	0	1	18	27
Austria	42	10	1	3	5	2	1	22	0	0	2	10	2	6	20
Belgium	20	7	3	0	0	3	0	13	4	0	3	0	0	0	7
Denmark	34	8	5	7	0	7	2	29	1	0	0	1	3	0	5
France	987	3	6	12	11	5	0	37	197	320	172	203	5	53	950
Germany	4,322	4	141	173	310	368	7	1,003	825	1,344	662	301	5	182	3,319
Italy	378	4	58	38	30	20	1	151	68	113	15	8	3	20	227
Netherlands	159	4	1	1	63	60	8	137	3	0	6	1	10	2	22
Sweden	29	1	3	3	2	9	1	19	5	0	2	0	1	2	10
Switzerland	69	5	2	8	7	6	4	32	8	0	10	1	10	8	37
U.K.	174	1	3	31	17	38	19	109	37	0	16	0	12	0	65
U.S.A.	399	8	89	121	64	27	12	321	37	0	15	12	2	12	78
Canada	27	1	1	0	0	6	3	11	8	0	3	0	2	3	16
Middle East	1	1	0	0	0	0	0	1	0	0	0	0	0	0	-
Australia	1,347	1	3	0	4	0	0	8	379	629	125	142	7	57	1,339
New Zealand	20	1	0	0	2	4	2	9	3	0	4	1	0	3	11
India	18	0	1	1	0	2	0	4	4	0	7	0	2	1	14
Russia	1	0	0	0	0	0	0	-	1	0	0	0	0	0	1
East Europe	4	0	0	0	0	0	0	-	0	0	2	0	2	0	4
Indonesia	2	0	0	0	0	0	0	-	0	0	0	0	1	1	2
Philippines	1	0	0	0	0	0	0	-	0	0	0	0	1	0	1
Finland	6	0	0	0	0	0	0	-	3	0	0	1	1	1	6
Norway	7	0	0	0	0	4	1	5	0	0	0	1	0	1	2
Spain	5	0	0	0	0	2	0	2	0	0	0	1	0	2	3
Africa	-	0	0	0	0	0	0	-	0	0	0	0	0	0	-
Myanmar	-	0	0	0	0	0	0	-	0	0	0	0	0	0	-
Israel	12	0	0	0	0	6	1	7	3	0	0	0	2	0	5
Laos	8	5	0	0	0	0	0	5	0	0	0	0	3	0	3
Vietnam	5	2	3	0	0	0	0	5	0	0	0	0	0	0	-
Others	11	2	1	0	0	0	0	3	0	0	0	1	7	0	8
Total	58,631	5,082	2,881	3,516	4,600	4,331	4,070	24,480	6,315	7,205	4,546	4,861	5,882	5,342	34,151

Guest Arrivals at Accommodation Establishments in Roi Ed 2005

Hotel Group 5

Nationality	Total	Jan.	Feb.	Mar.	Apr.	May	Jun.	Jan.-Jun.	Jul.	Aug.	Sep.	Oct.	Nov.	Dec.	Jul.-Dec.
Thai	164,639	26,132	10,363	15,205	6,512	12,634	10,689	81,535	12,584	14,439	13,173	13,077	14,317	15,514	83,104
Malaysia	4	4	0	0	0	0	0	4	0	0	0	0	0	0	-
Singapore	8	8	0	0	0	0	0	8	0	0	0	0	0	0	-
China	141	52	49	33	0	1	3	137	0	1	1	0	0	2	4
Hong Kong	68	34	22	11	0	1	0	68	0	0	0	0	0	0	-
Japan	93	32	5	43	0	2	0	82	0	1	7	0	0	3	11
Korea	32	21	2	4	0	0	0	27	0	0	0	4	0	1	5
Taiwan	28	10	12	2	0	0	0	24	0	0	3	0	0	1	4
Austria	27	13	2	4	0	0	3	22	1	2	0	0	0	2	5
Belgium	15	4	0	4	0	0	0	8	0	3	4	0	0	0	7
Denmark	16	6	0	10	0	0	0	16	0	0	0	0	0	0	-
France	30	7	4	17	0	0	0	28	0	0	0	1	0	1	2
Germany	86	22	16	24	0	2	3	67	5	5	3	2	2	2	19
Italy	46	22	0	17	0	1	0	40	0	0	5	0	0	1	6
Netherlands	20	7	3	1	1	1	2	15	2	2	0	1	0	0	5
Sweden	21	11	0	0	0	0	1	12	0	2	2	0	3	2	9
Switzerland	35	13	2	11	1	0	2	29	2	2	2	0	0	0	6
U.K.	63	3	1	22	0	0	2	28	2	8	13	5	5	2	35
U.S.A.	154	70	33	24	0	0	2	129	2	8	4	1	4	6	25
Canada	18	15	0	0	0	0	0	15	1	1	1	0	0	0	3
Middle East	2	0	0	0	0	0	0	-	2	0	0	0	0	0	2
Australia	53	36	3	0	0	0	1	40	1	7	3	0	0	2	13
New Zealand	62	42	15	0	0	0	0	57	0	3	2	0	0	0	5
India	11	0	0	0	0	1	3	4	0	0	0	0	7	0	7
Russia	2	0	0	0	0	0	0	-	0	0	2	0	0	0	2
East Europe	-	0	0	0	0	0	0	-	0	0	0	0	0	0	-
Indonesia	2	0	0	0	0	0	0	-	2	0	0	0	0	0	2
Philippines	-	0	0	0	0	0	0	-	0	0	0	0	0	0	-
Finland	1	0	0	0	0	0	1	1	0	0	0	0	0	0	-
Norway	-	0	0	0	0	0	0	-	0	0	0	0	0	0	-
Spain	-	0	0	0	0	0	0	-	0	0	0	0	0	0	-
Africa	-	0	0	0	0	0	0	-	0	0	0	0	0	0	-
Myanmar	-	0	0	0	0	0	0	-	0	0	0	0	0	0	-
Israel	-	0	0	0	0	0	0	-	0	0	0	0	0	0	-
Laos	93	63	30	0	0	0	0	93	0	0	0	0	0	0	-
Vietnam	-	0	0	0	0	0	0	-	0	0	0	0	0	0	-
Others	160	10	0	149	0	0	0	159	0	0	1	0	0	0	1
Total	165,930	26,637	10,562	15,581	6,514	12,642	10,712	82,648	12,604	14,484	13,226	13,091	14,338	15,539	83,282

Guest Arrivals at Accommodation Establishments in Roi Ed 2005

Others

Nationality	Total	Jan.	Feb.	Mar.	Apr.	May	Jun.	Jan.-Jun.	Jul.	Aug.	Sep.	Oct.	Nov.	Dec.	Jul.-Dec.
Thai	16,566	610	301	459	1,401	1,042	1,468	5,281	802	1,605	1,602	2,172	2,558	2,546	11,285
Malaysia	1	0	0	0	0	0	1	1	0	0	0	0	0	0	-
Singapore	1	1	0	0	0	0	0	1	0	0	0	0	0	0	-
China	3	0	3	0	0	0	0	3	0	0	0	0	0	0	-
Hong Kong	-	0	0	0	0	0	0	-	0	0	0	0	0	0	-
Japan	5	1	3	0	0	0	1	5	0	0	0	0	0	0	-
Korea	-	0	0	0	0	0	0	-	0	0	0	0	0	0	-
Taiwan	-	0	0	0	0	0	0	-	0	0	0	0	0	0	-
Austria	-	0	0	0	0	0	0	-	0	0	0	0	0	0	-
Belgium	3	0	0	3	0	0	0	3	0	0	0	0	0	0	-
Denmark	1	0	0	0	0	0	0	-	1	0	0	0	0	0	1
France	-	0	0	0	0	0	0	-	0	0	0	0	0	0	-
Germany	7	4	0	0	0	0	3	7	0	0	0	0	0	0	-
Italy	1	1	0	0	0	0	0	1	0	0	0	0	0	0	-
Netherlands	-	0	0	0	0	0	0	-	0	0	0	0	0	0	-
Sweden	-	0	0	0	0	0	0	-	0	0	0	0	0	0	-
Switzerland	8	0	7	0	0	0	0	7	1	0	0	0	0	0	1
U.K.	3	0	0	3	0	0	0	3	0	0	0	0	0	0	-
U.S.A.	20	3	17	0	0	0	0	20	0	0	0	0	0	0	-
Canada	-	0	0	0	0	0	0	-	0	0	0	0	0	0	-
Middle East	-	0	0	0	0	0	0	-	0	0	0	0	0	0	-
Australia	1	1	0	0	0	0	0	1	0	0	0	0	0	0	-
New Zealand	-	0	0	0	0	0	0	-	0	0	0	0	0	0	-
India	-	0	0	0	0	0	0	-	0	0	0	0	0	0	-
Russia	-	0	0	0	0	0	0	-	0	0	0	0	0	0	-
East Europe	-	0	0	0	0	0	0	-	0	0	0	0	0	0	-
Indonesia	-	0	0	0	0	0	0	-	0	0	0	0	0	0	-
Philippines	-	0	0	0	0	0	0	-	0	0	0	0	0	0	-
Finland	-	0	0	0	0	0	0	-	0	0	0	0	0	0	-
Norway	-	0	0	0	0	0	0	-	0	0	0	0	0	0	-
Spain	-	0	0	0	0	0	0	-	0	0	0	0	0	0	-
Africa	-	0	0	0	0	0	0	-	0	0	0	0	0	0	-
Myanmar	-	0	0	0	0	0	0	-	0	0	0	0	0	0	-
Israel	-	0	0	0	0	0	0	-	0	0	0	0	0	0	-
Laos	3	0	3	0	0	0	0	3	0	0	0	0	0	0	-
Vietnam	-	0	0	0	0	0	0	-	0	0	0	0	0	0	-
Others	2	0	2	0	0	0	0	2	0	0	0	0	0	0	-
Total	16,625	621	336	465	1,401	1,042	1,473	5,338	804	1,605	1,602	2,172	2,558	2,546	11,287

สถานการณ์ท่องเที่ยวในจังหวัดเลย

สถานการณ์การเดินทางท่องเที่ยวในจังหวัดเลยในปี 2548 มีแนวโน้มการเดินทางท่องเที่ยวค่อนข้างดี อยู่ที่ร้อยละ 4.97 โดยเฉพาะการเดินทางท่องเที่ยวแบบพักค้างคืนมีอัตราการเติบโตร้อยละ 6.90 ทั้งนี้ส่วนหนึ่งมาจากความสวยงามของแหล่งท่องเที่ยวอุทยานแห่งชาติภูกระดึง ภูเรือ รวมทั้งความโดดเด่นของงานประเพณีบุญหลวงและการละเล่นผีตาโขนซึ่งเป็นที่รู้จักในหมู่นักท่องเที่ยวทั้งคนไทยและชาวต่างชาติ ประกอบกับการส่งเสริมการท่องเที่ยว อาทิ งานเฉลิมฉลองสะพานมิตรภาพน้ำเหืองไทย-ลาว ครบรอบ 1 ปี การส่งเสริมการประชุมสัมมนาของหน่วยงานราชการและเอกชน และการส่งเสริมเส้นทางท่องเที่ยวเชื่อมโยงภายในภูมิภาค อาทิ เส้นทางเลียบละละชมทัศนียภาพแม่น้ำโขงและนมัสการพระเกจิอาจารย์ดัง ซึ่งส่งผลให้กระแสการเดินทางท่องเที่ยวในจังหวัดเลยมีการขยายตัวเพิ่มขึ้น โดยนักท่องเที่ยวตลาดหลักยังคงเป็นคนไทยที่มีการขยายตัวเพิ่มขึ้นอยู่ที่ร้อยละ 6.56 ส่วนใหญ่เป็นการเดินทางท่องเที่ยวจากคนภายในภูมิภาคอีสานที่เดินทางกลับภูมิลำเนา รองลงมาคือกรุงเทพมหานคร และภาคเหนือ ที่นิยมเดินทางเป็นหมู่คณะ กลุ่มครอบครัว โดยมีพฤติกรรมการเดินทางท่องเที่ยวในช่วงวันหยุดสุดสัปดาห์หรือวันหยุดยาว และนิยมท่องเที่ยวในอุทยานแห่งชาติภูกระดึง ภูเรือ แก่งคุดคู้ สวนหินผางาม พระธาตุศรีสองรัก ในส่วนผู้เยี่ยมชมชาวต่างประเทศมีอัตราการเติบโตเพิ่มขึ้นเช่นกัน ส่วนใหญ่เป็นนักท่องเที่ยวฝรั่งเศส อเมริกา อังกฤษ ญี่ปุ่นที่จัดการเดินทางมาเองและนิยมเดินทางท่องเที่ยวที่อุทยานแห่งชาติภูกระดึง ภูเรือ แก่งคุดคู้ รวมทั้งในเมือง โดยมีพฤติกรรมพักค้างคืนตามโรงแรม/รีสอร์ทต่างๆ มากที่สุด

ในการเดินทางท่องเที่ยวแต่ละครั้ง นักท่องเที่ยวมีระยะเวลาพำนักเฉลี่ยในจังหวัดนี้ประมาณ 2.54 วัน และจากจำนวนนักท่องเที่ยว คินพัก และการใช้จ่ายแต่ละวันประมาณ 698.45 บาท ก่อให้เกิดรายได้จากนักท่องเที่ยวรวมทั้งสิ้น 882.29 ล้านบาท ส่วนนักท่องเที่ยวมีค่าใช้จ่ายเฉลี่ยต่อคนต่อวันประมาณ 385.73 บาท และมีรายได้หมุนเวียนในแหล่งท่องเที่ยวรวมเป็นเงิน 119.40 ล้านบาท เมื่อรวมรายได้ทั้งหมดที่เกิดจากการท่องเที่ยวภายในประเทศของจังหวัดนี้ โดยไม่นับรวมค่าใช้จ่ายในการเดินทางระหว่างจังหวัด รวมเป็นเงินทั้งสิ้น 1,001.69 ล้านบาท ดังนั้นโดยเฉลี่ยแล้วผู้เยี่ยมชมมีค่าใช้จ่ายประมาณ 636.90 บาท

สำหรับสถานการณ์ด้านการพักรวม พบว่า จำนวนห้องพักเพิ่มขึ้นเป็น 612 ห้อง ทำให้อัตราการเข้าพักเฉลี่ยอยู่ที่ 39.15 ลดลงจากปีที่ผ่านมาในอัตราร้อยละ 11.70 ทั้งนี้เนื่องจากการขยายตัวของห้องพัก โดยที่นักท่องเที่ยวมีระยะเวลาพำนักเฉลี่ยในสถานพักรวม 1.15 วัน



Internal Tourism in Loei

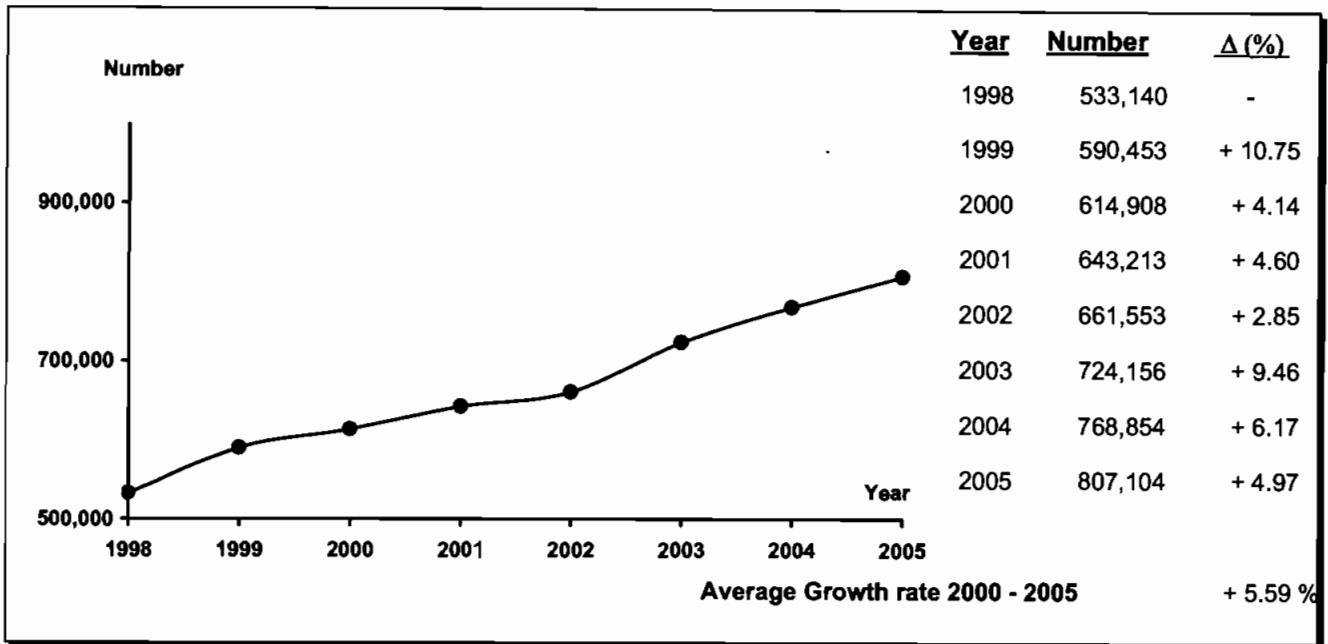

Profile

2005	2004	% Δ
------	------	-----

2005	2004	% Δ
------	------	-----

Visitors

Thai	796,415	764,229	+ 4.21
Foreigners	10,689	4,625	+ 131.11

Sex

Male	404,692	502,186	- 19.41
Female	402,412	266,668	+ 50.90

Age

Under 25	305,747	164,914	+ 85.40
25 - 34	260,132	240,977	+ 7.95
35 - 44	149,062	248,484	- 40.01
45 - 54	63,137	94,223	- 32.99
55 and over	29,026	20,256	+ 43.30

Travel Arrangement

Group Tour	85,193	4,073	+ 1991.65
Non Group Tour	721,911	764,781	- 5.61

Average Expenditures (person/day)

Total	636.90	523.61	+ 21.64
Accommodation	120.61	93.29	+ 29.28
Food and Beverage	160.28	159.46	+ 0.51
Shopping and Souvenirs	138.84	104.12	+ 33.34
Entertainment	46.40	32.28	+ 43.74
Sightseeing/ Local Transport	123.55	92.73	+ 33.24
Miscellaneous	47.22	41.73	+ 13.16

Mode of transport

Plane	-	-	-
Train	-	-	-
Bus	277,836	72,600	+ 282.69
Automobile	529,210	696,254	- 23.99
Others	58	-	-

Purpose of Visit

Holiday	609,714	395,687	+ 54.09
Business	87,312	88,270	- 1.09
Official Visit	14,252	22,155	- 35.67
Convention	61,779	8,175	+ 655.71
Others	34,047	254,567	- 86.63

Average Length of Stay

	2.54	2.64	-
--	------	------	---

Revenue (Million Baht)

Thai	985.75	886.32	+ 11.22
Foreigners	15.94	6.20	+ 157.10

Internal Tourism in Loei 2004 - 2005

Type of Data	2004	Δ (%)	2005	Δ (%)
Visitor	768,854	+ 6.17	807,104	+ 4.97
Thai	764,229	+ 6.13	796,415	+ 4.21
Foreigners	4,625	+ 14.20	10,689	+ 131.11
Tourist	465,441	+ 6.64	497,552	+ 6.90
Thai	460,979	+ 6.60	491,200	+ 6.56
Foreigners	4,462	+ 10.17	6,352	+ 42.36
Excursionist	303,413	+ 5.47	309,552	+ 2.02
Thai	303,250	+ 5.41	305,215	+ 0.65
Foreigners	163	-	4,337	+ 2,560.74
Average Length of Stay (Day)	2.64	-	2.54	-
Thai	2.65	-	2.55	-
Foreigners	1.41	-	1.99	-
Average Expenditure (Baht/Person/Day)				
Visitor	523.61	+ 2.32	636.90	+ 21.64
Thai	521.00	+ 2.31	633.60	+ 21.61
Foreigners	954.51	+ 0.06	938.31	- 1.70
Tourist	643.04	+ 2.24	698.45	+ 8.62
Thai	641.79	+ 2.24	694.04	+ 8.14
Foreigners	975.93	+ 2.31	1,133.51	+ 16.15
Excursionist	337.40	+ 1.88	385.73	+ 14.32
Thai	337.38	+ 1.87	385.95	+ 14.40
Foreigners	368.10	-	368.92	+ 0.22
Revenue (Million Baht)				
Visitor	892.52	+ 8.85	1,001.69	+ 12.23
Thai	886.32	+ 8.80	985.75	+ 11.22
Foreigners	6.20	+ 15.46	15.94	+ 157.10
ACCOMMODATION ESTABLISHMENTS				
Establishments	10	-	12	+ 20.00
Rooms	552	+ 0.36	612	+ 10.87
Occupancy Rate (%)	50.85	+ 1.69	39.15	- 11.70
Average Length of Stay (Day)	1.55	-	1.15	-
Number of Guest Arrivals	123,628	+ 10.65	144,898	+ 17.20
Thai	121,307	+ 10.23	141,030	+ 16.26
Foreigners	2,321	+ 38.15	3,868	+ 66.65

สรุปข้อมูลผู้เยี่ยมชม ปี 2548

จังหวัดเลย

รายการข้อมูล		ไทย	ต่างประเทศ	รวม
จำนวนผู้เยี่ยมชม		796,415	10,689	807,104
นักท่องเที่ยว		491,200	6,352	497,552
นักทัศนจร		305,215	4,337	309,552
จำนวนผู้เยี่ยมชมจำแนกตามพาหนะการเดินทาง		796,415	10,689	807,104
ประเภท การเดินทาง	เครื่องบิน	-	-	-
	รถไฟ	-	-	-
	รถโดยสารประจำทาง	271,440	6,396	277,836
	รถส่วนตัว	524,975	4,235	529,210
	อื่น ๆ	-	58	58
จำนวนนักท่องเที่ยวจำแนกตามประเภทที่พัก		491,200	6,352	497,552
โรงแรม/เกสต์เฮาส์/บังกะโล/รีสอร์ท		141,030	3,868	144,898
บ้านญาติ/เพื่อน		242,598	898	243,496
ที่พักในอุทยานฯ		96,281	1,586	97,867
บ้านรับรองฯ		9,397	-	9,397
อื่น ๆ		1,894	-	1,894
ระยะเวลาพำนักเฉลี่ยของนักท่องเที่ยว(วัน)		2.55	1.99	2.54
ค่าใช้จ่ายเฉลี่ย/คน/วัน(บาท)		633.60	938.31	636.90
นักท่องเที่ยว		694.04	1,133.51	698.45
นักทัศนจร		385.95	368.92	385.73
รายได้(ล้านบาท)		985.75	15.94	1,001.69
นักท่องเที่ยว		867.95	14.34	882.29
นักทัศนจร		117.80	1.60	119.40
จำนวนครั้งเฉลี่ยของการเดินทางในรอบปี(ครั้ง)		4.61	2.80	4.59
นักท่องเที่ยว		4.77	2.74	4.74
นักทัศนจร		4.36	2.90	4.34

หมายเหตุ : ปี 2548 ค่าใช้จ่ายเฉลี่ยรายหมวดเป็นข้อมูลจากการสำรวจนักท่องเที่ยว ณ จุดเดินทางออกของจังหวัดนี้ โดยไม่นับรวมค่าพาหนะเดินทางระหว่างจังหวัด

และค่าใช้จ่ายบางหมวดที่มีการปรับค่าอื่นๆประกอบเช่นค่าที่พัก ปรับตามอัตราการแลกเปลี่ยน ค่าอาหาร/เครื่องดื่มปรับตามค่าดัชนีผู้บริโภค ค่าบริการเดินทาง/

ค่าพาหนะการเดินทางปรับตามอัตราการเปลี่ยนแปลงค่าบริการนำเที่ยว ราคาน้ำมัน เป็นต้น

สรุปข้อมูลผู้เยี่ยมเยือน ปี 2548

จัดการเดินทางมาเอง

จังหวัดเลย

รายการข้อมูล		ไทย	ต่างประเทศ	รวม
จำนวนผู้เยี่ยมเยือน		713,383	8,528	721,911
นักท่องเที่ยวนักทัศนาจร		474,565	5,619	480,184
นักทัศนาจร		238,818	2,909	241,727
จำนวนผู้เยี่ยมเยือนจำแนกตามพาหนะการเดินทาง		713,383	8,528	721,911
ประเภท การเดินทาง	เครื่องบิน	-	-	-
	รถไฟ	-	-	-
	รถโดยสารประจำทาง	271,440	6,396	277,836
	รถส่วนตัว	441,943	2,074	444,017
	อื่น ๆ	-	58	58
จำนวนนักท่องเที่ยวจำแนกตามประเภทที่พัก		474,565	5,619	480,184
โรงแรม/เกสต์เฮาส์/บังกะโล/รีสอร์ท		124,729	3,135	127,864
บ้านญาติ/เพื่อน		242,598	898	243,496
ที่พักในอุทยานฯ		96,281	1,586	97,867
บ้านรับรองฯ		9,397	-	9,397
อื่น ๆ		1,560	-	1,560
ระยะเวลาทำนักรเฉลี่ยของนักท่องเที่ยว(วัน)		2.58	2.08	2.57
ค่าใช้จ่ายเฉลี่ย/คน/วัน(บาท)		644.84	982.55	648.17
นักท่องเที่ยวนักทัศนาจร		686.89	1,145.56	691.23
นักทัศนาจร		429.45	326.56	428.22
รายได้(ล้านบาท)		942.88	14.36	957.24
นักท่องเที่ยวนักทัศนาจร		840.32	13.41	853.73
นักทัศนาจร		102.56	0.95	103.51
จำนวนครั้งเฉลี่ยของการเดินทางในรอบปี(ครั้ง)		4.73	2.80	4.77
นักท่องเที่ยวนักทัศนาจร		4.79	2.71	4.58
นักทัศนาจร		4.59	2.97	4.70

หมายเหตุ : ปี 2548 ค่าใช้จ่ายเฉลี่ยรายหมวดเป็นข้อมูลจากการสำรวจนักท่องเที่ยว ณ จุดเดินทางออกของจังหวัดนี้ โดยไม่นับรวมค่าพาหนะเดินทางระหว่างจังหวัด

และค่าใช้จ่ายบางหมวดก็มีการปรับค่าอื่น ๆ ประกอบเช่นค่าที่พัก ปรับตามอัตราค่าแลกเปลี่ยน ค่าอาหาร/เครื่องดื่มปรับตามค่าดัชนีผู้บริโภค ค่าบริการเดินทาง/

ค่าพาหนะการเดินทางปรับตามอัตราค่าเปลี่ยนแปลงค่าบริการนำเที่ยว ราคาน้ำมัน เป็นต้น

สรุปข้อมูลผู้เยี่ยมชม เดือน ปี 2548
จัดการเดินทางโดยผ่านบริษัทนำเที่ยว
จังหวัดเลย

รายการข้อมูล		ไทย	ต่างประเทศ	รวม
จำนวนผู้เยี่ยมชม		83,032	2,161	85,193
นักท่องเที่ยว		16,635	733	17,368
นักท่องเที่ยว		66,397	1,428	67,825
จำนวนผู้เยี่ยมชมจำแนกตามพาหนะการเดินทาง		83,032	2,161	85,193
ประเภท การเดินทาง	เครื่องบิน	-	-	-
	รถไฟ	-	-	-
	รถโดยสารประจำทาง	-	-	-
	รถส่วนตัว	83,032	2,161	85,193
	อื่น ๆ	-	-	-
จำนวนนักท่องเที่ยวจำแนกตามประเภทที่พัก		16,635	733	17,368
โรงแรม/เกสต์เฮาส์/บังกะโล/รีสอร์ท		16,301	733	17,034
บ้านญาติ/เพื่อน		-	-	-
ที่พักในอุทยานฯ		-	-	-
บ้านรับรองฯ		-	-	-
อื่น ๆ		334	-	334
ระยะเวลาพำนักเฉลี่ยของนักท่องเที่ยว(วัน)		1.63	1.29	1.62
ค่าใช้จ่ายเฉลี่ย/คน/วัน(บาท)		458.06	665.82	463.19
นักท่องเที่ยว		1,016.12	984.12	1,015.03
นักท่องเที่ยว		229.52	455.19	234.27
รายได้(ล้านบาท)		42.87	1.58	44.45
นักท่องเที่ยว		27.63	0.93	28.56
นักท่องเที่ยว		15.24	0.65	15.89
จำนวนครั้งเฉลี่ยของการเดินทางในรอบปี(ครั้ง)		3.63	2.81	3.61
นักท่องเที่ยว		4.09	2.91	4.04
นักท่องเที่ยว		3.52	2.75	3.50

หมายเหตุ : ปี 2548 ค่าใช้จ่ายเฉลี่ยรายหมวดเป็นข้อมูลจากการสำรวจนักท่องเที่ยว ณ จุดเดินทางออกของจังหวัดนี้ โดยไม่นับรวมค่าพาหนะเดินทางระหว่างจังหวัด

และค่าใช้จ่ายบางหมวดที่มีการปรับค่าอื่น ๆ ประกอบเช่นค่าที่พัก ปรับตามอัตราแลกเปลี่ยน ค่าอาหาร/เครื่องดื่มปรับตามค่าดัชนีผู้บริโภค ค่าบริการเดินทาง/
 ค่าพาหนะการเดินทางปรับตามอัตราแลกเปลี่ยนแปลงค่าบริการนำเที่ยว ราคาน้ำมัน เป็นต้น

จำนวนผู้เยี่ยมชมย้อนจำแนกตามสถานที่พัก และพาหนะการเดินทาง ปี 2548
จังหวัดเลย

รายการ	พาหนะการเดินทาง	ประเภทที่พัก						นักท่องเที่ยว	นักศึกษาร	ผู้เยี่ยมชมอื่น
		โรงแรม/เกสต์เฮาส์/บังกาโล/รีสอร์ท	บ้านญาติ/เพื่อน	ที่พักในอุทยานฯ	บ้านพักรับรอง	อื่นๆ				
ประเภทการเดินทาง	เครื่องบิน - ไทย	-	-	-	-	-	-	-	-	-
	- ต่างประเทศ	-	-	-	-	-	-	-	-	-
	รวม	-	-	-	-	-	-	-	-	-
	รถไฟ - ไทย	-	-	-	-	-	-	-	-	-
	- ต่างประเทศ	-	-	-	-	-	-	-	-	-
	รวม	-	-	-	-	-	-	-	-	-
	รถโดยสาร - ไทย	39,137	117,134	38,309	1,125	1,187	196,892	74,548	271,440	
	- ต่างประเทศ	2,430	781	1,299	-	-	4,510	1,886	6,396	
	รวม	41,567	117,915	39,608	1,125	1,187	201,402	76,434	277,836	
	รถส่วนตัว - ไทย	101,893	125,464	57,972	8,272	707	294,308	230,667	524,975	
- ต่างประเทศ	1,402	117	287	-	-	1,806	2,429	4,235		
รวม	103,295	125,581	58,259	8,272	707	296,114	233,096	529,210		
อื่นๆ	-	-	-	-	-	-	-	-	-	
- ไทย	36	-	-	-	-	36	22	58		
- ต่างประเทศ	36	-	-	-	-	36	22	58		
รวม	72	-	-	-	-	72	44	116		
รวมทั้งหมด	- ไทย	141,030	242,598	96,281	9,397	1,894	305,215	796,415		
- ต่างประเทศ	3,868	898	1,586	-	-	6,352	4,337	10,689		
รวม	144,898	243,496	97,867	9,397	1,894	497,552	309,552	807,104		

หมายเหตุ : ผู้เยี่ยมชม : นักท่องเที่ยวและนักศึกษาร นักท่องเที่ยว : ผู้เยี่ยมชมที่ค้างคืน นักศึกษาร : ผู้เยี่ยมชมที่ไมค้างคืน

จำนวนผู้เยี่ยมชมออนไลน์ จำแนกตามพาหนะเดินทาง ปี 2548

จังหวัดเลย

พาหนะเดินทาง		นักท่องเที่ยว						นักท่องเที่ยว						ผู้เยี่ยมชม					
		ไทย	ร้อยละ	ต่างประเทศ	ร้อยละ	รวม	ร้อยละ	ไทย	ร้อยละ	ต่างประเทศ	ร้อยละ	รวม	ร้อยละ	ไทย	ร้อยละ	ต่างประเทศ	ร้อยละ	รวม	ร้อยละ
ประเภทการเดินทาง	เครื่องบิน	-	-	-	-	-	-	-	-	-	-	-	-	-	-	-	-	-	-
	รถไฟ	-	-	-	-	-	-	-	-	-	-	-	-	-	-	-	-	-	-
	รถโดยสาร	196,892	40.08	4,510	71.00	201,402	40.48	74,548	24.42	1,886	43.49	76,434	24.69	271,440	34.08	6,396	59.84	277,836	34.42
	รถส่วนตัว	294,308	59.92	1,806	28.43	296,114	59.51	230,667	75.58	2,429	56.01	233,096	75.30	524,975	65.92	4,235	39.62	529,210	65.57
	อื่นๆ	-	-	36.00	0.57	36.00	0.01	-	-	22.00	0.50	22.00	0.01	-	-	58.00	0.54	58.00	0.01
รวมทั้งหมด		491,200	100.00	6,352	100.00	497,552	100.00	305,215	100.00	4,337	100.00	309,552	100.00	796,415	100.00	10,689	100.00	807,104	100.00

จำนวนนักท่องเที่ยว จำแนกตามสถานที่พัก ปี 2548 .

จังหวัดเลย

สถานที่พัก	นักท่องเที่ยว					
	ไทย	ร้อยละ	ต่างประเทศ	ร้อยละ	รวม	ร้อยละ
1. โรงแรม/เกสต์เฮาส์/บังกาโล/รีสอร์ท	141,030	28.71	3,868	60.89	144,898	29.12
2. บ้านญาติ/บ้านเพื่อน	242,598	49.39	898	14.14	243,496	48.94
3. ที่พักในอุทยานแห่งชาติ	96,281	19.60	1,586	24.97	97,867	19.67
4. บ้านพักรับรองของทางราชการ	9,397	1.91	0	0.00	9,397	1.90
5. อื่น ๆ	1,894	0.39	0	0.00	1,894	0.37
รวม	491,200	100.00	6,352	100.00	497,552	100.00

ระยะพำนักรเฉลี่ยของนักท่องเที่ยว จำแนกตามสถานที่พัก ปี 2548

จังหวัดเลย

สถานที่พัก	นักท่องเที่ยว		
	ไทย	ต่างประเทศ	รวมทั้งหมด
1. โรงแรม/เกสต์เฮาส์/บังกาโล/รีสอร์ท	2.18	1.99	2.18
2. บ้านญาติ/บ้านเพื่อน	2.70	1.98	2.70
3. ที่พักในอุทยานแห่งชาติ	2.66	1.99	2.65
4. บ้านพักรับรองของทางราชการ	2.44	-	2.44
5. อื่น ๆ	2.57	-	2.57

ค่าใช้จ่ายเฉลี่ยต่อคนต่อวันของผู้เยี่ยมเยือน จำแนกตามหมวดค่าใช้จ่ายต่างๆ ปี 2548

จังหวัดเลย

(หน่วย : บาท/คน/วัน)

หมวดค่าใช้จ่าย	นักท่องเที่ยว						นักท่องเที่ยว						ผู้เยี่ยมเยือน					
	ไทย	ร้อยละ	ต่างประเทศ	ร้อยละ	รวม	ร้อยละ	ไทย	ร้อยละ	ต่างประเทศ	ร้อยละ	รวม	ร้อยละ	ไทย	ร้อยละ	ต่างประเทศ	ร้อยละ	รวม	ร้อยละ
1. ค่าที่พัก	148.01	21.33	363.61	32.08	150.17	21.50	-	-	-	-	-	-	118.98	18.78	270.78	28.86	120.61	18.94
2. ค่าอาหารและเครื่องดื่ม	166.93	24.05	245.83	21.69	167.72	24.01	130.14	33.72	112.98	30.62	129.90	33.68	159.71	25.21	211.91	22.58	160.28	25.17
3. ค่าซื้อสินค้าและของที่ระลึก	139.55	20.11	173.90	15.34	139.90	20.03	134.20	34.77	156.79	42.50	134.52	34.87	138.50	21.86	169.53	18.07	138.84	21.80
4. ค่าใช้จ่ายเพื่อความบันเทิง	57.12	8.23	82.21	7.25	57.37	8.21	1.67	0.43	-	-	1.65	0.43	46.24	7.30	61.22	6.52	46.40	7.29
5. ค่าบริการท่องเที่ยวภายในจังหวัด	48.50	6.99	71.93	6.35	48.73	6.98	25.03	6.49	6.92	1.88	24.78	6.42	43.89	6.93	55.33	5.90	44.02	6.91
6. ค่าพาหนะเดินทางในจังหวัด	83.00	11.96	126.47	11.16	83.44	11.95	63.56	16.47	64.56	17.50	63.58	16.48	79.19	12.50	110.67	11.79	79.53	12.49
7. ค่าใช้จ่ายอื่นๆ	50.93	7.33	69.56	6.13	51.12	7.32	31.35	8.12	27.67	7.50	31.30	8.12	47.09	7.42	58.87	6.28	47.22	7.40
รวมทุกหมวดค่าใช้จ่าย	694.04	100.00	1,133.51	100.00	698.45	100.00	385.95	100.00	368.92	100.00	385.73	100.00	633.60	100.00	938.31	100.00	636.90	100.00

รายได้จากการท่องเที่ยวของผู้เยี่ยมเยือน จำแนกตามหมวดค่าใช้จ่ายต่างๆ ปี 2548

จังหวัดเลย

(หน่วย : ล้านบาท)

รายได้ จำแนกตามหมวดค่าใช้จ่าย	นักท่องเที่ยว						นักท่องเที่ยว						ผู้เยี่ยมเยือน					
	ไทย	ร้อยละ	ต่างประเทศ	ร้อยละ	รวม	ร้อยละ	ไทย	ร้อยละ	ต่างประเทศ	ร้อยละ	รวม	ร้อยละ	ไทย	ร้อยละ	ต่างประเทศ	ร้อยละ	รวม	ร้อยละ
1. ค่าที่พัก	185.10	21.33	4.60	32.08	189.70	21.50	-	-	-	-	-	-	185.10	18.78	4.60	28.86	189.70	18.94
2. ค่าอาหารและเครื่องดื่ม	208.76	24.05	3.11	21.69	211.87	24.01	39.72	33.72	0.49	30.63	40.21	33.68	248.48	25.21	3.60	22.58	252.08	25.17
3. ค่าซื้อสินค้าและของที่ระลึก	174.52	20.11	2.20	15.34	176.72	20.03	40.96	34.77	0.68	42.50	41.64	34.87	215.48	21.86	2.88	18.07	218.36	21.80
4. ค่าใช้จ่ายเพื่อความบันเทิง	71.43	8.23	1.04	7.25	72.47	8.21	0.51	0.43	-	-	0.51	0.43	71.94	7.30	1.04	6.52	72.98	7.29
5. ค่าบริการท่องเที่ยวภายในจังหวัด	60.65	6.99	0.91	6.35	61.56	6.98	7.64	6.49	0.03	1.88	7.67	6.42	68.29	6.93	0.94	5.90	69.23	6.91
6. ค่าพาหนะเดินทางในจังหวัด	103.80	11.96	1.60	11.16	105.40	11.95	19.40	16.47	0.28	17.50	19.68	16.48	123.20	12.50	1.88	11.79	125.08	12.49
7. ค่าใช้จ่ายอื่นๆ	63.69	7.33	0.88	6.13	64.57	7.32	9.57	8.12	0.12	7.49	9.69	8.12	73.26	7.42	1.00	6.28	74.26	7.40
รวมทุกหมวดค่าใช้จ่าย	867.95	100.00	14.34	100.00	882.29	100.00	117.80	100.00	1.60	100.00	119.40	100.00	985.75	100.00	15.94	100.00	1,001.69	100.00

จำนวนผู้เยี่ยมชมชาวไทย จำแนกตามดินที่อยู่ปี 2548

จังหวัดเลย

ดินที่อยู่ของผู้เยี่ยมชม	นักท่องเที่ยว		นักทัศนาจร		ผู้เยี่ยมชม	
	จำนวน	ร้อยละ	จำนวน	ร้อยละ	จำนวน	ร้อยละ
1. กรุงเทพมหานคร	91,973	18.72	35,827	11.74	127,800	16.05
2. ภาคกลาง	54,442	11.08	17,674	5.79	72,116	9.06
3. ภาคตะวันตก	8,973	1.83	8,079	2.65	17,052	2.14
4. ภาคตะวันออก	33,022	6.72	15,038	4.93	48,060	6.03
5. ภาคเหนือ	61,272	12.47	44,573	14.60	105,845	13.29
6. ภาคใต้	21,148	4.31	7,073	2.32	28,221	3.54
7. ภาคตะวันออกเฉียงเหนือ	220,370	44.87	176,951	57.97	397,321	49.89
รวม	491,200	100.00	305,215	100.00	796,415	100.00

จำนวนผู้เยี่ยมชมชาวต่างประเทศ จำแนกตามดินที่อยู่ ปี 2548

จังหวัดเลย

ดินที่อยู่ของผู้เยี่ยมชม	นักท่องเที่ยว		นักทัศนจร		ผู้เยี่ยมชม	
	จำนวน	ร้อยละ	จำนวน	ร้อยละ	จำนวน	ร้อยละ
1. อเมริกา	706	11.11	434	10.01	1,140	10.67
2. ยุโรป	3,236	50.94	2,093	48.26	5,329	49.85
3. โอเชียเนีย	287	4.52	189	4.36	476	4.45
4. เอเชีย	1,267	19.95	963	22.20	2,230	20.86
5. ตะวันออกกลาง	290	4.57	201	4.63	491	4.59
6. แอฟริกา	566	8.91	457	10.54	1,023	9.58
รวม	6,352	100.00	4,337	100.00	10,689	100.00

จำนวนผู้เยี่ยมชม จำนวนตามวัตถุประสงค์หลักของการเดินทาง ปี 2548

จังหวัดเลย

วัตถุประสงค์หลัก ของการเดินทาง	นักท่องเที่ยว						นักทัศนาจร						ผู้เยี่ยมชม					
	ไทย	ร้อยละ	ต่างประเทศ	ร้อยละ	รวม	ร้อยละ	ไทย	ร้อยละ	ต่างประเทศ	ร้อยละ	รวม	ร้อยละ	ไทย	ร้อยละ	ต่างประเทศ	ร้อยละ	รวม	ร้อยละ
1. ท่องเที่ยว/พักผ่อน	377,975	76.95	5,781	91.01	383,756	77.13	222,717	72.97	3,241	74.73	225,958	73.00	600,692	75.42	9,022	84.40	609,714	75.54
2. ธุรกิจ	55,093	11.22	510	8.03	55,603	11.18	31,301	10.26	408	9.41	31,709	10.24	86,394	10.85	918	8.59	87,312	10.82
3. ปฏิบัติราชการ	12,431	2.53	-	-	12,431	2.50	1,821	0.60	-	-	1,821	0.59	14,252	1.79	-	-	14,252	1.77
4. ประชุม/สัมมนา	39,935	8.13	61	0.96	39,996	8.04	21,783	7.14	-	-	21,783	7.04	61,718	7.75	61	0.57	61,779	7.65
5. ทัศนศึกษา	4,257	0.87	-	-	4,257	0.86	16,177	5.30	-	-	16,177	5.23	20,434	2.57	-	-	20,434	2.53
6. อื่น ๆ	1,509	0.31	-	-	1,509	0.30	11,416	3.74	688	15.86	12,104	3.91	12,925	1.62	688	6.44	13,613	1.69
รวมทั้งหมด	491,200	100.00	6,352	100.00	497,552	100.00	305,215	100.00	4,337	100.00	309,552	100.00	796,415	100.00	10,689	100.00	807,104	100.00

จำนวนผู้เยี่ยมเยือน จำแนกตามอาชีพ ปี 2548

จังหวัดเลย

อาชีพ	นักท่องเที่ยว						นักท่องเที่ยว						ผู้เยี่ยมเยือน					
	ไทย	ร้อยละ	ต่างประเทศ	ร้อยละ	รวม	ร้อยละ	ไทย	ร้อยละ	ต่างประเทศ	ร้อยละ	รวม	ร้อยละ	ไทย	ร้อยละ	ต่างประเทศ	ร้อยละ	รวม	ร้อยละ
1. ข้าราชการ/พนักงานรัฐวิสาหกิจ	69,947	14.24	467	7.35	70,414	14.15	31,624	10.36	223	5.14	31,847	10.29	101,571	12.75	690	6.46	102,261	12.67
2. นักศึกษา	107,029	21.79	608	9.57	107,637	21.63	105,709	34.63	571	13.17	106,280	34.33	212,738	26.71	1,179	11.03	213,917	26.50
3. ประกอบกิจการส่วนตัว	114,562	23.32	1,446	22.76	116,008	23.32	46,825	15.34	1,144	26.38	47,969	15.50	161,387	20.26	2,590	24.23	163,977	20.32
4. ตัวแทนขายสินค้า	6,533	1.33	180	2.83	6,713	1.35	2,376	0.78	75	1.73	2,451	0.79	8,909	1.12	255	2.39	9,164	1.14
5. แม่บ้าน	17,725	3.61	178	2.80	17,903	3.60	14,300	4.69	114	2.63	14,414	4.66	32,025	4.02	292	2.73	32,317	4.00
6. พนักงาน/ลูกจ้าง	111,999	22.80	1,755	27.63	113,754	22.86	45,914	15.04	384	8.85	46,298	14.96	157,913	19.83	2,139	20.01	160,052	19.83
7. เกษตรกร	30,760	6.26	169	2.66	30,929	6.22	17,632	5.78	1,205	27.78	18,837	6.09	48,392	6.08	1,374	12.85	49,766	6.17
8. อื่น ๆ	32,645	6.65	1,549	24.40	34,194	6.87	40,835	13.38	621	14.32	41,456	13.38	73,480	9.23	2,170	20.30	75,650	9.37
รวมทั้งหมด	491,200	100.00	6,352	100.00	497,552	100.00	305,215	100.00	4,337	100.00	309,552	100.00	796,415	100.00	10,689	100.00	807,104	100.00

จำนวนผู้เยี่ยมชมออนไลน์ จำแนกตามอายุ ปี 2548

จังหวัดเลย

อายุ (ปี)	นักท่องเที่ยว						นักทัศนจร						ผู้เยี่ยมชม					
	ไทย	ร้อยละ	ต่างประเทศ	ร้อยละ	รวม	ร้อยละ	ไทย	ร้อยละ	ต่างประเทศ	ร้อยละ	รวม	ร้อยละ	ไทย	ร้อยละ	ต่างประเทศ	ร้อยละ	รวม	ร้อยละ
1. 15 - 24 ปี	150,571	30.65	1,002	15.77	151,573	30.46	153,250	50.21	924	21.31	154,174	49.81	303,821	38.15	1,926	18.02	305,747	37.88
2. 25 - 34 ปี	172,849	35.19	2,096	33.00	174,945	35.16	83,806	27.46	1,381	31.84	85,187	27.52	256,655	32.23	3,477	32.53	260,132	32.23
3. 35 - 44 ปี	101,821	20.73	1,732	27.27	103,553	20.81	44,723	14.65	786	18.12	45,509	14.70	146,544	18.40	2,518	23.56	149,062	18.47
4. 45 - 54 ปี	46,093	9.38	819	12.89	46,912	9.43	15,518	5.08	707	16.30	16,225	5.24	61,611	7.74	1,526	14.28	63,137	7.82
5. 55 - 64 ปี	13,158	2.68	256	4.03	13,414	2.70	308	0.10	379	8.74	687	0.22	13,466	1.69	635	5.94	14,101	1.75
6. มากกว่า 64 ปี	6,708	1.37	447	7.04	7,155	1.44	7,610	2.50	160	3.69	7,770	2.51	14,318	1.79	607	5.67	14,925	1.85
รวม	491,200	100.00	6,352	100.00	497,552	100.00	305,215	100.00	4,337	100.00	309,552	100.00	796,415	100.00	10,689	100.00	807,104	100.00
อายุเฉลี่ย	32.17		37.40		32.23		28.36		36.85		28.48		30.71		37.18		30.79	

จำนวนผู้เยี่ยมชม จำแนกตามเพศ ปี 2548

จังหวัดเลย

เพศ	นักท่องเที่ยว						นักศึกษاجر						ผู้เยี่ยมชม					
	ไทย	ร้อยละ	ต่างประเทศ	ร้อยละ	รวม	ร้อยละ	ไทย	ร้อยละ	ต่างประเทศ	ร้อยละ	รวม	ร้อยละ	ไทย	ร้อยละ	ต่างประเทศ	ร้อยละ	รวม	ร้อยละ
ชาย	276,557	56.30	3,924	61.78	280,481	56.37	122,763	40.22	1,448	33.39	124,211	40.13	399,320	50.14	5,372	50.26	404,692	50.14
หญิง	214,643	43.70	2,428	38.22	217,071	43.63	182,452	59.78	2,889	66.61	185,341	59.87	397,095	49.86	5,317	49.74	402,412	49.86
รวม	491,200	100.00	6,352	100.00	497,552	100.00	305,215	100.00	4,337	100.00	309,552	100.00	796,415	100.00	10,689	100.00	807,104	100.00

จำนวนผู้เยี่ยมชม จำนวนตามจำนวนครั้งที่เดินทางมาในรอบ 1 ปี ปี 2548

จังหวัดเลย

จำนวนครั้ง ของการเดินทาง	นักท่องเที่ยว						นักทัศนาจร						ผู้เยี่ยมชม					
	ไทย	ร้อยละ	ต่างประเทศ	ร้อยละ	รวม	ร้อยละ	ไทย	ร้อยละ	ต่างประเทศ	ร้อยละ	รวม	ร้อยละ	ไทย	ร้อยละ	ต่างประเทศ	ร้อยละ	รวม	ร้อยละ
1 ครั้ง	25,899	5.27	1,574	24.78	27,473	5.52	14,304	4.69	852	19.64	15,156	4.90	40,203	5.05	2,426	22.70	42,629	5.28
2 ครั้ง	43,425	8.84	1,687	26.56	45,112	9.07	35,923	11.77	1,248	28.78	37,171	12.01	79,348	9.96	2,935	27.46	82,283	10.19
3 ครั้ง	61,339	12.49	1,575	24.80	62,914	12.64	65,021	21.30	1,144	26.38	66,165	21.37	126,360	15.87	2,719	25.44	129,079	15.99
4 ครั้ง	27,885	5.68	494	7.78	28,379	5.70	29,504	9.67	261	6.02	29,765	9.62	57,389	7.21	755	7.06	58,144	7.20
5 ครั้ง	62,048	12.63	397	6.25	62,445	12.55	31,209	10.23	229	5.28	31,438	10.16	93,257	11.71	626	5.86	93,883	11.63
มากกว่า 5 ครั้ง	270,604	55.09	625	9.83	271,229	54.52	129,254	42.34	603	13.90	129,857	41.94	399,858	50.20	1,228	11.48	401,086	49.71
รวม	491,200	100.00	6,352	100.00	497,552	100.00	305,215	100.00	4,337	100.00	309,552	100.00	796,415	100.00	10,689	100.00	807,104	100.00
จำนวนครั้งเฉลี่ย/ปี	4.77	-	2.74	-	4.74	-	4.36	-	2.90	-	4.34	-	4.61	-	2.80	-	4.59	-

จำนวนผู้เยี่ยมชมออนไลน์ จำแนกตามจำนวนผู้ร่วมเดินทาง ปี 2548

จังหวัดเลย

จำนวนผู้ร่วมเดินทาง	นักท่องเที่ยว						นักทัศนาจร						ผู้เยี่ยมชม					
	ไทย	ร้อยละ	ต่างประเทศ	ร้อยละ	รวม	ร้อยละ	ไทย	ร้อยละ	ต่างประเทศ	ร้อยละ	รวม	ร้อยละ	ไทย	ร้อยละ	ต่างประเทศ	ร้อยละ	รวม	ร้อยละ
1 คน	72,516	14.76	1,060	16.69	73,576	14.79	32,235	10.56	627	14.46	32,862	10.62	104,751	13.15	1,687	15.78	106,438	13.19
2 คน	128,357	26.13	2,023	31.85	130,380	26.20	60,188	19.72	1,642	37.86	61,830	19.97	188,545	23.67	3,665	34.29	192,210	23.81
3 คน	94,375	19.21	1,129	17.77	95,504	19.19	56,585	18.54	884	20.38	57,469	18.57	150,960	18.95	2,013	18.83	152,973	18.95
4 คน	63,860	13.00	683	10.75	64,543	12.97	41,719	13.67	217	5.00	41,936	13.55	105,579	13.26	900	8.42	106,479	13.19
5 คน	35,471	7.22	308	4.85	35,779	7.19	15,231	4.99	313	7.22	15,544	5.02	50,702	6.37	621	5.81	51,323	6.36
มากกว่า 5 คน	96,621	19.68	1,149	18.09	97,770	19.66	99,257	32.52	654	15.08	99,911	32.27	195,878	24.60	1,803	16.87	197,681	24.50
รวม	491,200	100.00	6,352	100.00	497,552	100.00	305,215	100.00	4,337	100.00	309,552	100.00	796,415	100.00	10,689	100.00	807,104	100.00
จำนวนคน/ครั้ง	3.31	-	3.09	-	3.31	-	3.80	-	2.98	-	3.79	-	3.50	-	3.05	-	3.49	-

จำนวนผู้เยี่ยมชมออนไลน์ จำแนกตามความสัมพันธ์กับผู้ร่วมเดินทาง ปี 2548

จังหวัดเลย

ความสัมพันธ์ ภายในกลุ่ม	นักท่องเที่ยว						นักทัศนจร						ผู้เยี่ยมชม					
	ไทย	ร้อยละ	ต่างประเทศ	ร้อยละ	รวม	ร้อยละ	ไทย	ร้อยละ	ต่างประเทศ	ร้อยละ	รวม	ร้อยละ	ไทย	ร้อยละ	ต่างประเทศ	ร้อยละ	รวม	ร้อยละ
เดินทางคนเดียว	72,516	14.76	1,060	16.69	73,576	14.79	32,235	10.56	627	14.46	32,862	10.62	104,751	13.15	1,687	15.78	106,438	13.19
กลุ่มครอบครัว	172,335	35.08	1,362	21.44	173,697	34.91	98,882	32.40	2,110	48.65	100,992	32.63	271,217	34.05	3,472	32.48	274,689	34.03
กลุ่มญาติ	69,589	14.17	761	11.98	70,350	14.14	39,487	12.94	721	16.62	40,208	12.99	109,076	13.70	1,482	13.86	110,558	13.70
กลุ่มเพื่อน	176,760	35.99	3,169	49.89	179,929	36.16	134,611	44.10	879	20.27	135,490	43.76	311,371	39.10	4,048	37.88	315,419	39.08
รวม	491,200	100.00	6,352	100.00	497,552	100.00	305,215	100.00	4,337	100.00	309,552	100.00	796,415	100.00	10,689	100.00	807,104	100.00

จำนวนผู้เยี่ยมชมออนไลน์ จำแนกตามจำนวนจังหวัดที่รวมอยู่ในการเดินทางแต่ละครั้ง ปี 2548

จังหวัดเลย

จำนวนจังหวัดที่ รวมอยู่ในการเดินทาง	นักท่องเที่ยว						นักท่องเที่ยว						ผู้เยี่ยมชม					
	ไทย	ร้อยละ	ต่างประเทศ	ร้อยละ	รวม	ร้อยละ	ไทย	ร้อยละ	ต่างประเทศ	ร้อยละ	รวม	ร้อยละ	ไทย	ร้อยละ	ต่างประเทศ	ร้อยละ	รวม	ร้อยละ
1 จังหวัด	364,274	74.16	874	13.76	365,148	73.39	192,264	62.99	1,427	32.90	193,691	62.57	556,538	69.88	2,301	21.53	558,839	69.24
2 จังหวัด	48,580	9.89	1,175	18.50	49,755	10.00	62,696	20.54	1,168	26.93	63,864	20.63	111,276	13.97	2,343	21.92	113,619	14.08
3 จังหวัด	40,218	8.19	1,550	24.40	41,768	8.39	38,869	12.73	1,038	23.93	39,907	12.89	79,087	9.93	2,588	24.21	81,675	10.12
4 จังหวัด	19,980	4.07	1,137	17.90	21,117	4.24	6,068	1.99	125	2.88	6,193	2.00	26,048	3.27	1,262	11.81	27,310	3.38
5 จังหวัด	9,577	1.95	751	11.82	10,328	2.08	2,692	0.88	438	10.10	3,130	1.01	12,269	1.54	1,189	11.12	13,458	1.67
มากกว่า 5 จังหวัด	8,571	1.74	865	13.62	9,436	1.90	2,626	0.87	141	3.26	2,767	0.90	11,197	1.41	1,006	9.41	12,203	1.51
รวม	491,200	100.00	6,352	100.00	497,552	100.00	305,215	100.00	4,337	100.00	309,552	100.00	796,415	100.00	10,689	100.00	807,104	100.00
จำนวนจังหวัดเฉลี่ย/ครั้ง	1.55	-	3.36	-	1.57	-	1.60	-	2.40	-	1.61	-	1.57	-	2.97	-	1.59	-

จำนวนผู้เยี่ยมเยือน จำแนกตามระดับของรายได้ ปี 2548

จังหวัดเลย

ระดับของรายได้	นักท่องเที่ยว						นักท่องเที่ยว						ผู้เยี่ยมเยือน					
	ไทย	ร้อยละ	ต่างประเทศ	ร้อยละ	รวม	ร้อยละ	ไทย	ร้อยละ	ต่างประเทศ	ร้อยละ	รวม	ร้อยละ	ไทย	ร้อยละ	ต่างประเทศ	ร้อยละ	รวม	ร้อยละ
1. ไม่มีรายได้	128,409	26.14	941	14.81	129,350	26.00	134,116	43.94	315	7.26	134,431	43.43	262,525	32.96	1,256	11.75	263,781	32.68
2. ต่ำกว่า 10,000 บาท	98,461	20.04	760	11.96	99,221	19.94	71,582	23.45	2,256	52.02	73,838	23.85	170,043	21.35	3,016	28.22	173,059	21.44
3. 10,001-15,000 บาท	178,333	36.31	457	7.19	178,790	35.93	54,008	17.70	323	7.45	54,331	17.55	232,341	29.17	780	7.30	233,121	28.88
4. 15,001-30,000 บาท	54,992	11.20	1,094	17.22	56,086	11.27	25,960	8.51	298	6.87	26,258	8.48	80,952	10.16	1,392	13.02	82,344	10.20
5. 30,001-45,000 บาท	19,457	3.96	1,619	25.49	21,076	4.24	6,548	2.15	522	12.04	7,070	2.28	26,005	3.27	2,141	20.03	28,146	3.49
6. 45,001-60,000 บาท	6,352	1.29	527	8.30	6,879	1.38	4,049	1.33	469	10.81	4,518	1.46	10,401	1.31	996	9.32	11,397	1.41
7. 60,001-75,000 บาท	2,396	0.49	331	5.21	2,727	0.55	434	0.14	17	0.39	451	0.15	2,830	0.36	348	3.26	3,178	0.39
8. 75,001-90,000 บาท	1,859	0.38	375	5.90	2,234	0.45	0	0.00	3	0.07	3	0.00	1,859	0.23	378	3.54	2,237	0.28
9. มากกว่า 90,000 บาท	941	0.19	248	3.92	1,189	0.24	8,518	2.78	134	3.09	8,652	2.80	9,459	1.19	382	3.56	9,841	1.23
รวมทั้งหมด	491,200	100.00	6,352	100.00	497,552	100.00	305,215	100.00	4,337	100.00	309,552	100.00	796,415	100.00	10,689	100.00	807,104	100.00

จำนวนผู้เยี่ยมชม จำนวนตามสถานที่ท่องเที่ยว ปี 2548

จังหวัดเลย

สถานที่ท่องเที่ยว	แหล่งท่องเที่ยวที่ได้รับความนิยม		
	ไทย	ต่างประเทศ	รวม
แก่งคุดคู้	23.36	30.55	23.46
อุทยานแห่งชาติภูเรือ	13.78	14.34	13.79
ในเมือง	16.11	28.86	16.28
แก่งโตน	6.99	5.22	6.96
พระธาตุศรีสองรัก	9.67	7.33	9.64
อุทยานแห่งชาติภูกระดึง	8.25	8.66	8.25
สวนหิน (คูมหมิงเมืองไทย)	4.94	5.84	4.96
สวนสาธารณะกุดป่อง	4.75	4.65	4.75
ศาลหลักเมือง	6.35	3.57	6.32
น้ำตกห้วยเสา	3.59	3.37	3.59
น้ำตกเพียงดิน	2.81	3.57	2.82
วัดถ้ำผาปู่	2.69	0.00	2.65
วัดโพธิ์ชัยนาฬิง	3.92	5.42	3.94
วัดถ้ำเอราวัณ	3.77	0.00	3.72
พระธาตุสัจจะ	1.85	1.19	1.84
น้ำตกสวนท่อม	2.30	2.77	2.30
วังสะพุง	1.91	6.21	1.97
ฝายน้ำลายน	1.34	5.42	1.39
ห้วยกระทิง	1.17	0.93	1.17
ภูหอ	1.04	0.80	1.04
เกษตรที่สูง อ.ภูเรือ	3.69	5.50	3.72
ฝานกเค้า	1.00	1.87	1.01
วัดป่าบ้านโคมมน	1.27	0.93	1.27
สะพานแขวนข้ามแม่น้ำเลย	1.29	2.58	1.31
อุทยานแห่งชาตินาแห้ว	0.58	0.00	0.57

ข้อมูลสถานพักแรมในจังหวัดเลย

มกราคม - ธันวาคม

	2548	2547	อัตราการเปลี่ยนแปลง
จำนวนโรงแรม(แห่ง)	12	10	+ 20.00
กลุ่ม 2	-	1	-
กลุ่ม 4	-	1	-
กลุ่ม 5	12	8	+ 50.00
จำนวนห้องพัก(ห้อง)	612	552	+ 10.87
กลุ่ม 2	-	129	-
กลุ่ม 4	-	78	-
กลุ่ม 5	612	345	+ 77.39
อัตราการเข้าพักเฉลี่ย(%)	39.15	50.85	- 11.70
กลุ่ม 2	-	34.65	-
กลุ่ม 5	39.15	60.56	- 21.41
จำนวนนทท.ที่พักโรงแรม(คน)	144,898	123,628	+ 17.20
กลุ่ม 2	-	33,381	-
กลุ่ม 5	144,898	90,247	+ 60.56
ระยะพำนักเฉลี่ย(วัน)	1.15	1.55	- 0.40
กลุ่ม 2	-	1.51	-
กลุ่ม 5	1.15	1.56	- 0.41
จำนวนคนต่อห้อง	1.82	1.76	+ 0.06
กลุ่ม 2	-	1.84	-
กลุ่ม 5	1.82	1.73	+ 0.09

หมายเหตุ: ปี 2547 วิเคราะห์โรงแรมกลุ่ม 4 ไว้ในกลุ่ม 2

Occupancy Rate of Accommodation Establishments in Loei 2005

Month	Hotel					Grand
	Group 1	Group 2	Group 3	Group 4	Group 5	Total
January	-	-	-	-	39.66	39.66
February	-	-	-	-	40.12	40.12
March	-	-	-	-	38.24	38.24
April	-	-	-	-	34.58	34.58
May	-	-	-	-	39.15	39.15
June	-	-	-	-	38.21	38.21
Total(Jan.-Jun.)	-	-	-	-	38.33	38.33
July	-	-	-	-	33.21	33.21
August	-	-	-	-	33.48	33.48
September	-	-	-	-	35.46	35.46
October	-	-	-	-	36.55	36.55
November	-	-	-	-	48.16	48.16
December	-	-	-	-	47.94	47.94
Total(Jul.-Dec.)	-	-	-	-	39.13	39.13
Grand Total	-	-	-	-	39.15	39.15

**Guest Arrivals at Accommodation Establishments
In Loel**

Nationality	January-December		
	2005	2004	Δ(%)
Thai	141,030	121,307	+ 16.26
Malaysia	18	4	+ 350.00
Singapore	47	11	+ 327.27
China	48	-	-
Hong Kong	8	3	+ 166.67
Japan	390	270	+ 44.44
Korea	6	-	-
Taiwan	58	5	+ 1060.00
Austria	31	2	+ 1450.00
Belgium	23	13	+ 76.92
Denmark	3	24	- 87.50
France	558	207	+ 169.57
Germany	287	178	+ 61.24
Italy	34	32	+ 6.25
Netherlands	117	57	+ 105.26
Sweden	72	47	+ 53.19
Switzerland	162	128	+ 26.56
U.K.	447	322	+ 38.82
U.S.A.	532	399	+ 33.33
Canada	49	47	+ 4.26
Middle East	2	4	- 50.00
Australia	166	141	+ 17.73
New Zealand	21	16	+ 31.25
India	1	-	-
Russia	-	-	-
East Europe	-	-	-
Indonesia	-	-	-
Philippines	-	-	-
Finland	-	-	-
Norway	2	-	-
Spain	-	-	-
Africa	-	-	-
Myanmar	-	-	-
Israel	-	-	-
Laos	273	113	+ 141.59
Vietnam	2	-	-
Others	511	298	+ 71.48
Total	144,898	123,628	+ 17.20
Thai	141,030	121,307	+ 16.26
Foreigners	3,868	2,321	+ 66.65

Guest Arrivals at Accommodation Establishments In Loel 2005

Total (Hotel Group 5)

Nationality	Total	Jan.	Feb.	Mar.	Apr.	May	Jun.	Jan.-Jun.	Jul.	Aug.	Sep.	Oct.	Nov.	Dec.	Jul.-Dec.
Thai	141,030	9,545	8,880	9,429	9,243	11,952	10,225	59,274	10,565	12,163	13,247	11,639	15,349	18,793	81,756
Malaysia	18	0	0	0	0	0	0	-	2	12	0	0	4	0	18
Singapore	47	4	6	11	0	5	8	34	0	0	7	2	2	2	13
China	48	4	0	2	2	0	0	8	11	2	0	2	0	25	40
Hong Kong	8	0	0	0	0	0	1	1	2	1	0	0	4	0	7
Japan	390	6	27	23	16	23	28	123	56	13	26	83	46	43	267
Korea	6	1	2	0	0	0	1	4	0	0	0	0	0	2	2
Taiwan	58	0	3	6	0	7	10	26	0	5	5	8	3	11	32
Austria	31	2	2	0	0	3	1	8	3	6	6	2	2	4	23
Belgium	23	3	0	3	7	0	0	13	0	0	0	7	2	1	10
Denmark	3	0	0	2	0	1	0	3	0	0	0	0	0	0	-
France	558	88	76	37	12	18	18	249	100	87	12	35	52	23	309
Germany	287	64	28	33	20	13	6	164	23	31	10	13	16	30	123
Italy	34	0	1	0	1	14	0	16	9	6	0	0	3	0	18
Netherlands	117	16	12	9	0	5	7	49	16	5	0	5	20	22	68
Sweden	72	9	15	23	12	0	2	61	0	0	5	2	0	4	11
Switzerland	162	10	26	11	0	7	5	59	20	12	6	18	27	20	103
U.K.	447	26	11	10	22	16	54	139	11	33	18	39	157	50	308
U.S.A.	532	29	43	26	69	56	36	259	24	31	31	67	35	85	273
Canada	49	5	9	9	2	6	0	31	0	2	2	7	0	7	18
Middle East	2	0	0	0	0	0	0	-	0	0	0	0	2	0	2
Australia	166	17	17	2	12	18	20	86	32	14	7	2	18	7	80
New Zealand	21	0	0	0	0	0	0	-	0	14	0	2	3	2	21
India	1	0	0	0	0	0	0	-	0	1	0	0	0	0	1
Russia	-	0	0	0	0	0	0	-	0	0	0	0	0	0	-
East Europe	-	0	0	0	0	0	0	-	0	0	0	0	0	0	-
Indonesia	-	0	0	0	0	0	0	-	0	0	0	0	0	0	-
Philippines	-	0	0	0	0	0	0	-	0	0	0	0	0	0	-
Finland	-	0	0	0	0	0	0	-	0	0	0	0	0	0	-
Norway	2	0	0	2	0	0	0	2	0	0	0	0	0	0	-
Spain	-	0	0	0	0	0	0	-	0	0	0	0	0	0	-
Africa	-	0	0	0	0	0	0	-	0	0	0	0	0	0	-
Myanmar	-	0	0	0	0	0	0	-	0	0	0	0	0	0	-
Israel	-	0	0	0	0	0	0	-	0	0	0	0	0	0	-
Laos	273	20	17	36	14	9	11	107	36	29	20	33	22	26	166
Vietnam	2	2	0	0	0	0	0	2	0	0	0	0	0	0	-
Others	511	0	62	49	35	36	51	233	29	47	52	37	54	59	278
Total	144,898	9,851	9,237	9,723	9,467	12,189	10,484	60,951	10,939	12,514	13,454	12,003	15,821	19,216	83,947

สถานการณ์ท่องเที่ยวในจังหวัดศรีสะเกษ

ภาวะการณ์การเดินทางท่องเที่ยวของจังหวัดศรีสะเกษในปี 2548 แม้จะมีอัตราการเติบโตเพิ่มขึ้น ร้อยละ 0.16 แต่จำนวนผู้เยี่ยมเยือนคนไทยซึ่งเป็นตลาดหลักของจังหวัดนี้กลับมีอัตราการเติบโตลดลงเล็กน้อยในอัตราร้อยละ 0.42 เนื่องจากเป็นผลกระทบจากการแพร่ระบาดของโรคไข้หวัดใหญ่ระหว่างเดือนมกราคม – มิถุนายน 2548 รวมทั้งประเทศกัมพูชาได้ประกาศปิดปราสาทเขาพระวิหารตั้งแต่วันที่ 17 พฤษภาคม – 7 มิถุนายน ทำให้นักท่องเที่ยวยกเลิกการเดินทางเข้ามาท่องเที่ยวในช่วงเวลาดังกล่าว แต่เมื่อสถานการณ์คลี่คลาย การท่องเที่ยวของจังหวัดศรีสะเกษก็กลับมาคึกคักอีกครั้ง ประกอบกับได้รับผลพลอยได้จากการท่องเที่ยวเชื่อมโยงระหว่างจังหวัดใกล้เคียงอย่างอุบลราชธานีที่ช่วยส่งเสริมให้กระแสดูแลการเดินทางท่องเที่ยวให้ดียิ่งขึ้น ในส่วนของนักท่องเที่ยวคนไทยที่เดินทางเข้ามาในจังหวัดนี้ ส่วนใหญ่เดินทางเป็นกลุ่มเพื่อน ครอบครัว โดยมีวัตถุประสงค์หลักเพื่อท่องเที่ยวและเยี่ยมญาติ และนิยมใช้รถส่วนตัวเป็นพาหนะในการเดินทางมากที่สุด ส่วนที่มีการขยายตัวเพิ่มขึ้นคือ รถโดยสารประจำทาง สำหรับแหล่งท่องเที่ยวที่นิยม ได้แก่ สวนสมเด็จพระศรีนครินทร์ ปราสาทเขาพระวิหาร พระธาตุเรืองรอง

ในการเดินทางเข้ามาท่องเที่ยวแต่ละครั้งของนักท่องเที่ยวจะมีวันพักเฉลี่ย 2.80 วัน ลดลงจากเดิม และจากจำนวนนักท่องเที่ยว คืนพัก และค่าใช้จ่ายแต่ละวันประมาณ 614.04 บาท เมื่อนำมาคำนวณหารายได้ที่เกิดจากนักท่องเที่ยวเท่ากับ 678.95 ล้านบาท ส่วนนักท่องเที่ยวมีค่าใช้จ่ายเฉลี่ยต่อคนต่อวันประมาณ 502.14 บาท ก่อให้เกิดรายได้หมุนเวียนในแหล่งท่องเที่ยวคิดเป็นเม็ดเงินเท่ากับ 144.07 ล้านบาท และเมื่อรวมรายได้ทั้งหมดที่เกิดจากการท่องเที่ยวภายในจังหวัดนี้ เท่ากับ 823.02 ล้านบาท โดยผู้เยี่ยมเยือนมีค่าใช้จ่ายเฉลี่ยอยู่ที่ 590.38 บาท

ด้านสถานการณ์การพักรแรม พบว่า จากจำนวนห้องพัก 510 ห้อง เหลือ 472 ห้อง ลดลงในอัตราร้อยละ 7.45 ทั้งนี้เป็นผลจากภาวะเศรษฐกิจตก อัตราดอกเบี้ยเพิ่มขึ้น และน้ำมันปรับราคาสูงขึ้น ทำให้ผู้ประกอบการเริ่มทยอยปิดบริการ สำหรับการเข้าพักของนักท่องเที่ยวในโรงแรมอยู่ที่ร้อยละ 50.85 ลดลงในอัตราร้อยละ 4.10 โดยมีวันพักเฉลี่ยทั้งปีอยู่ที่ 1.27 วัน ลดลงเล็กน้อยเมื่อเทียบกับปีที่ผ่านมา

Internal Tourism in Srisaket

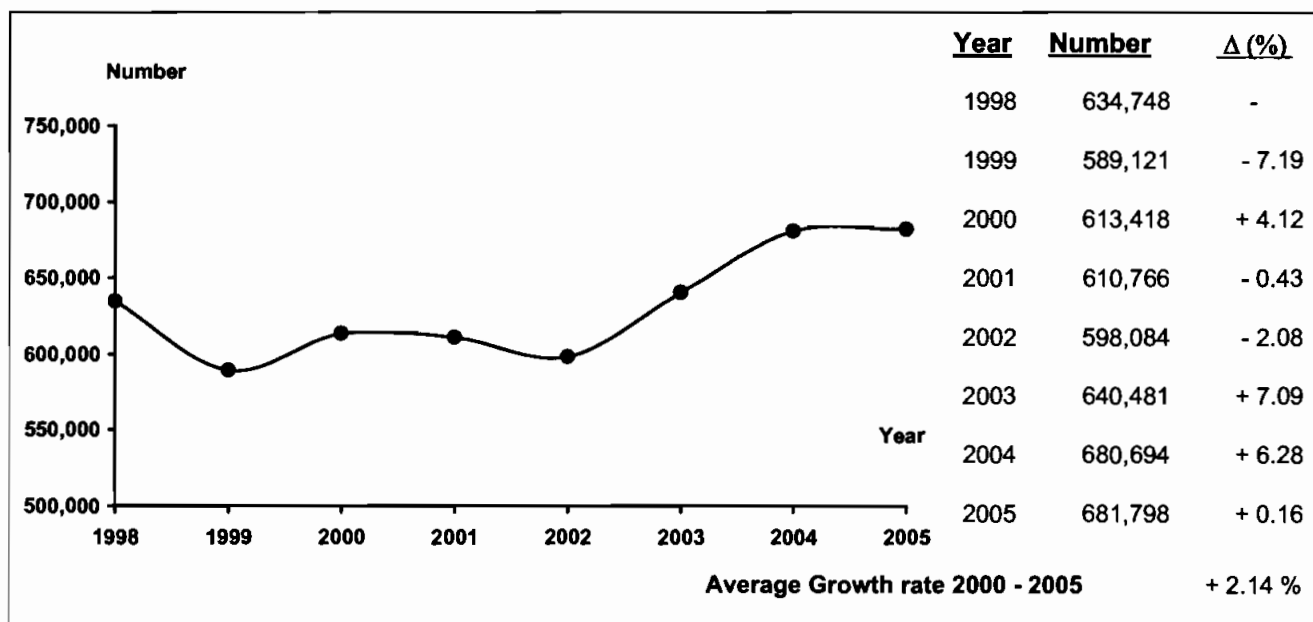

Profile	2005	2004	% Δ	2005	2004	% Δ
---------	------	------	-----	------	------	-----

Visitors

Thai	674,653	677,477	- 0.42
Foreigners	7,145	3,217	+ 122.10

Sex

Male	399,238	499,991	- 20.15
Female	282,560	180,703	+ 56.37

Age

Under 25	131,074	74,942	+ 74.90
25 - 34	268,066	300,366	- 10.75
35 - 44	179,592	236,810	- 24.16
45 - 54	69,228	28,083	+ 146.51
55 and over	33,838	40,493	- 16.43

Travel Arrangement

Group Tour	60,222	1,097	+ 5389.70
Non Group Tour	621,576	679,597	- 8.54

Average Expenditures (person/day)

Total	590.38	529.42	+ 11.51
Accommodation	125.41	85.15	+ 47.28
Food and Beverage	117.24	125.09	- 6.27
Shopping and Souvenirs	112.00	101.82	+ 10.00
Entertainment	73.85	46.18	+ 59.93
Sightseeing/	138.09	149.71	- 7.76
Local Transport			
Miscellaneous	23.79	21.47	+ 10.81

Mode of transport

Plane	-	-	-
Train	147,659	235,776	- 37.37
Bus	131,447	46,848	+ 180.58
Automobile	402,692	398,070	+ 1.16
Others	-	-	-

Purpose of Visit

Holiday	541,595	292,643	+ 85.07
Business	75,293	136,119	- 44.69
Official Visit	30,920	25,032	+ 23.52
Convention	30,753	12,238	+ 151.29
Others	3,237	214,662	- 98.49

Average Length of Stay

	2.80	3.02	-
--	------	------	---

Revenue (Million Baht)

Thai	813.93	816.15	- 0.27
Foreigners	9.09	2.63	+ 245.63

Internal Tourism in Srisaket 2004 - 2005

Type of Data	2004	Δ (%)	2005	Δ (%)
Visitor	680,694	+ 6.28	681,798	+ 0.16
Thai	677,477	+ 6.21	674,653	- 0.42
Foreigners	3,217	+ 23.87	7,145	+ 122.10
Tourist	413,150	+ 5.98	394,885	- 4.42
Thai	412,476	+ 5.98	391,476	- 5.09
Foreigners	674	+ 6.65	3,409	+ 405.79
Excursionist	267,544	+ 6.74	286,913	+ 7.24
Thai	265,001	+ 6.56	283,177	+ 6.86
Foreigners	2,543	+ 29.41	3,736	+ 46.91
Average Length of Stay (Day)	3.02	-	2.80	-
Thai	3.02	-	2.81	-
Foreigners	1.15	-	2.08	-
Average Expenditure (Baht/Person/Day)				
Visitor	529.42	+ 1.81	590.38	+ 11.51
Thai	528.18	+ 1.83	588.42	+ 11.41
Foreigners	789.96	- 6.28	839.56	+ 6.28
Tourist	549.72	+ 1.93	614.04	+ 11.70
Thai	550.07	+ 1.94	611.27	+ 11.13
Foreigners	877.30	- 2.55	920.88	+ 4.97
Excursionist	496.70	+ 1.65	502.14	+ 1.10
Thai	494.11	+ 1.67	499.73	+ 1.14
Foreigners	766.81	- 8.10	685.23	- 10.64
Revenue (Million Baht)				
Visitor	818.78	+ 7.51	823.02	+ 0.52
Thai	816.15	+ 7.48	813.93	- 0.27
Foreigners	2.63	+ 15.35	9.09	+ 245.63
ACCOMMODATION ESTABLISHMENTS				
Establishments	7	-	5	- 28.57
Rooms	510	- 1.35	472	- 7.45
Occupancy Rate (%)	54.95	- 0.27	50.85	- 4.10
Average Length of Stay (Day)	1.54	-	1.27	-
Number of Guest Arrivals	126,616	+ 6.08	118,020	- 6.79
Thai	125,946	+ 6.08	114,921	- 8.75
Foreigners	670	+ 6.01	3,099	+ 362.54

สรุปข้อมูลผู้เยี่ยมเยือน ปี 2548

จังหวัดศรีสะเกษ

รายการข้อมูล		ไทย	ต่างประเทศ	รวม
จำนวนผู้เยี่ยมเยือน		674,653	7,145	681,798
นักท่องเที่ยว		391,476	3,409	394,885
นักท่องเที่ยว		283,177	3,736	286,913
จำนวนผู้เยี่ยมเยือนจำแนกตามพาหนะการเดินทาง		674,653	7,145	681,798
ประเภท การเดินทาง	เครื่องบิน	-	-	-
	รถไฟ	146,673	986	147,659
	รถโดยสารประจำทาง	129,854	1,593	131,447
	รถส่วนตัว	398,126	4,566	402,692
	อื่น ๆ	-	-	-
จำนวนนักท่องเที่ยวจำแนกตามประเภทที่พัก		391,476	3,409	394,885
โรงแรม/เกสต์เฮาส์/บังกะโล/รีสอร์ท		114,921	3,099	118,020
บ้านญาติ/เพื่อน		268,779	236	269,015
ที่พักในอุทยานฯ		-	-	-
บ้านรับรองฯ		2,125	-	2,125
อื่น ๆ		5,651	74	5,725
ระยะเวลาทำนุกิจเฉลี่ยของนักท่องเที่ยว(วัน)		2.81	2.08	2.80
ค่าใช้จ่ายเฉลี่ย/คน/วัน(บาท)		588.42	839.56	590.38
นักท่องเที่ยว		611.27	920.88	614.04
นักท่องเที่ยว		499.73	685.23	502.14
รายได้(ล้านบาท)		813.93	9.09	823.02
นักท่องเที่ยว		672.42	6.53	678.95
นักท่องเที่ยว		141.51	2.56	144.07
จำนวนครั้งเฉลี่ยของการเดินทางในรอบปี(ครั้ง)		4.39	1.90	4.36
นักท่องเที่ยว		4.79	1.99	4.77
นักท่องเที่ยว		3.84	1.82	3.81

หมายเหตุ : ปี 2548 ค่าใช้จ่ายเฉลี่ยรายหมวดเป็นข้อมูลจากการสำรวจนักท่องเที่ยว ณ จุดเดินทางออกของจังหวัดนี้ โดยไม่นับรวมค่าพาหนะเดินทางระหว่างจังหวัด

และค่าใช้จ่ายบางหมวดที่มีการปรับค่าอื่นๆประกอบเช่นค่าที่พัก ปรับตามอัตราแลกเปลี่ยน ค่าอาหาร/เครื่องดื่มปรับตามค่าดัชนีผู้บริโภค ค่าบริการเดินทาง/

ค่าพาหนะการเดินทางปรับตามอัตราแลกเปลี่ยนแปลงค่าบริการนำเที่ยว ราคาน้ำมัน เป็นต้น

สรุปข้อมูลผู้เยี่ยมเยือน ปี 2548

จัดการเดินทางมาเอง

จังหวัดศรีสะเกษ

รายการข้อมูล		ไทย	ต่างประเทศ	รวม
จำนวนผู้เยี่ยมเยือน		616,694	4,882	621,576
นักท่องเที่ยว		387,507	3,129	390,636
นักท่องเที่ยว		229,187	1,753	230,940
จำนวนผู้เยี่ยมเยือนจำแนกตามพาหนะการเดินทาง		616,694	4,882	621,576
ประเภท การเดินทาง	เครื่องบิน	-	-	-
	รถไฟ	146,673	986	147,659
	รถโดยสารประจำทาง	129,854	1,593	131,447
	รถส่วนตัว	340,167	2,303	342,470
	อื่น ๆ	-	-	-
จำนวนนักท่องเที่ยวจำแนกตามประเภทที่พัก		387,507	3,129	390,636
โรงแรม/เกสต์เฮาส์/บังกะโล/รีสอร์ท		110,952	2,819	113,771
บ้านญาติ/เพื่อน		268,779	236	269,015
ที่พักในอุทยานฯ		-	-	-
บ้านรับรองฯ		2,125	-	2,125
อื่น ๆ		5,651	74	5,725
ระยะเวลาพำนักเฉลี่ยของนักท่องเที่ยว(วัน)		2.82	2.18	2.81
ค่าใช้จ่ายเฉลี่ย/คน/วัน(บาท)		598.69	926.29	600.79
นักท่องเที่ยว		611.69	937.13	613.70
นักท่องเที่ยว		536.59	884.20	539.23
รายได้(ล้านบาท)		792.49	7.93	800.42
นักท่องเที่ยว		669.51	6.38	675.89
นักท่องเที่ยว		122.98	1.55	124.53
จำนวนครั้งเฉลี่ยของการเดินทางในรอบปี(ครั้ง)		4.63	1.94	4.79
นักท่องเที่ยว		4.81	2.01	4.29
นักท่องเที่ยว		4.31	1.82	4.60

หมายเหตุ : ปี 2548 ค่าใช้จ่ายเฉลี่ยรายหมวดเป็นข้อมูลจากการสำรวจนักท่องเที่ยว ณ จุดเดินทางออกของจังหวัดนี้ โดยไม่นับรวมค่าพาหนะเดินทางระหว่างจังหวัด

และค่าใช้จ่ายหมวดที่พักการปรับค่าอื่น ๆ ประกอบเช่นค่าที่พัก ปรับตามอัตราแลกเปลี่ยน ค่าอาหาร/เครื่องดื่มปรับตามค่าดัชนีผู้บริโภค ค่าบริการเดินทาง/

ค่าพาหนะการเดินทางปรับตามอัตราแลกเปลี่ยนแปลงค่าบริการนำเที่ยว ราคาน้ำมัน เป็นต้น

สรุปข้อมูลผู้เยี่ยมชม ปี 2548

จัดการเดินทางโดยผ่านบริษัทนำเที่ยว

จังหวัดศรีสะเกษ

รายการข้อมูล	ไทย	ต่างประเทศ	รวม
จำนวนผู้เยี่ยมชม	57,959	2,263	60,222
นักท่องเที่ยว	3,969	280	4,249
นักทัศนอาจร	53,990	1,983	55,973
จำนวนผู้เยี่ยมชมจำแนกตามพาหนะการเดินทาง	57,959	2,263	60,222
ประเภท			
เครื่องบิน	-	-	-
รถไฟ	-	-	-
รถโดยสารประจำทาง	-	-	-
รถส่วนตัว	57,959	2,263	60,222
อื่น ๆ	-	-	-
จำนวนนักท่องเที่ยวจำแนกตามประเภทที่พัก	3,969	280	4,249
โรงแรม/เกสต์เฮาส์/บังกะโล/รีสอร์ท	3,969	280	4,249
บ้านญาติ/เพื่อน	-	-	-
ที่พักในอุทยานฯ	-	-	-
บ้านรับรองฯ	-	-	-
อื่น ๆ	-	-	-
ระยะเวลาพำนักเฉลี่ยของนักท่องเที่ยว(วัน)	1.05	1.00	1.05
ค่าใช้จ่ายเฉลี่ย/คน/วัน(บาท)	368.56	512.58	373.95
นักท่องเที่ยว	695.84	535.71	685.79
นักทัศนอาจร	343.22	509.33	349.09
รายได้(ล้านบาท)	21.44	1.16	22.60
นักท่องเที่ยว	2.91	0.15	3.06
นักทัศนอาจร	18.53	1.01	19.54
จำนวนครั้งเฉลี่ยของการเดินทางในรอบปี(ครั้ง)	1.87	1.82	1.87
นักท่องเที่ยว	2.60	1.83	2.55
นักทัศนอาจร	1.82	1.82	1.82

หมายเหตุ : ปี 2548 ค่าใช้จ่ายเฉลี่ยรายหมวดเป็นข้อมูลจากการสำรวจนักท่องเที่ยว ณ จุดเดินทางออกของจังหวัดนี้ โดยไม่นับรวมค่าพาหนะเดินทางระหว่างจังหวัด

และค่าใช้จ่ายบางหมวดมีการปรับค่าอื่นๆประกอบเช่นค่าที่พัก ปรับตามอัตราการแลกเปลี่ยน ค่าอาหาร/เครื่องดื่มปรับตามค่าดัชนีผู้บริโภค ค่าบริการเดินทาง/

ค่าพาหนะการเดินทางปรับตามอัตราการเปลี่ยนแปลงค่าบริการนำเที่ยว ราคาน้ำมัน เป็นต้น

จำนวนผู้เยี่ยมเยือนจำแนกตามสถานที่พัก และพาหนะการเดินทาง ปี 2548
จังหวัดศรีสะเกษ

รายการ	พาหนะการเดินทาง	ประเภทที่พัก					นักท่องเที่ยว	นักท่องเที่ยว	ผู้เยี่ยมเยือน
		โรงแรม/เกสต์เฮาส์/บังกาโล/รีสอร์ท	บ้านญาติ/เพื่อน	ที่พักในอุทยานฯ	บ้านพักรับรอง	อื่นๆ			
ประเภทการเดินทาง	เครื่องบิน - ไทย	-	-	-	-	-	-	-	-
	- ต่างประเทศ	-	-	-	-	-	-	-	-
	รวม	-	-	-	-	-	-	-	-
	รถไฟ - ไทย	15,498	88,036	-	-	-	103,534	43,139	146,673
	- ต่างประเทศ	640	158	-	-	-	798	188	986
	รวม	16,138	88,194	-	-	-	104,332	43,327	147,659
	รถโดยสาร - ไทย	40,561	59,515	-	1,028	-	101,104	28,750	129,854
	- ต่างประเทศ	868	47	-	-	-	915	678	1,593
	รวม	41,429	59,562	-	1,028	-	102,019	29,428	131,447
	รถส่วนตัว - ไทย	58,862	121,228	-	1,097	5,651	186,838	211,288	398,126
	- ต่างประเทศ	1,591	31	-	-	74	1,696	2,870	4,566
	รวม	60,453	121,259	-	1,097	5,725	188,534	214,158	402,692
	อื่นๆ - ไทย	-	-	-	-	-	-	-	-
	- ต่างประเทศ	-	-	-	-	-	-	-	-
รวม	-	-	-	-	-	-	-	-	
รวมทั้งหมด - ไทย	114,921	268,779	-	2,125	5,651	391,476	283,177	674,653	
- ต่างประเทศ	3,099	236	-	-	74	3,409	3,736	7,145	
รวม	118,020	269,015	-	2,125	5,725	394,885	286,913	681,798	

หมายเหตุ : ผู้เยี่ยมเยือน : นักท่องเที่ยวและนักท่องเที่ยว นักท่องเที่ยว : ผู้เยี่ยมเยือนที่ค้างคืน นักทัศนาจร : ผู้เยี่ยมเยือนที่ไม่ค้างคืน

จำนวนผู้เยี่ยมชมออนไลน์ จำแนกตามพาหนะเดินทาง ปี 2548

จังหวัดศรีสะเกษ

พาหนะเดินทาง		นักท่องเที่ยว						นักทัศนจร						ผู้เยี่ยมชม					
		ไทย	ร้อยละ	ต่างประเทศ	ร้อยละ	รวม	ร้อยละ	ไทย	ร้อยละ	ต่างประเทศ	ร้อยละ	รวม	ร้อยละ	ไทย	ร้อยละ	ต่างประเทศ	ร้อยละ	รวม	ร้อยละ
ประเภทการเดินทาง	เครื่องบิน	-	-	-	-	-	-	-	-	-	-	-	-	-	-	-	-	-	-
	รถไฟ	103,534	26.45	798	23.41	104,332	26.42	43,139	15.23	188	5.03	43,327	15.10	146,673	21.74	986	13.80	147,659	21.66
	รถโดยสาร	101,104	25.83	915	26.84	102,019	25.84	28,750	10.15	678	18.15	29,428	10.26	129,854	19.25	1,593	22.30	131,447	19.28
	รถส่วนตัว	186,838	47.72	1,696	49.75	188,534	47.74	211,288	74.62	2,870	76.82	214,158	74.64	398,126	59.01	4,566	63.90	402,692	59.06
	อื่นๆ	-	-	-	-	-	-	-	-	-	-	-	-	-	-	-	-	-	-
รวมทั้งหมด		391,476	100.00	3,409	100.00	394,885	100.00	283,177	100.00	3,736	100.00	286,913	100.00	674,653	100.00	7,145	100.00	681,798	100.00

จำนวนนักท่องเที่ยว จำแนกตามสถานที่พัก ปี 2548

จังหวัดศรีสะเกษ

สถานที่พัก	นักท่องเที่ยว					
	ไทย	ร้อยละ	ต่างประเทศ	ร้อยละ	รวม	ร้อยละ
1. โรงแรม/เกสต์เฮาส์/บังกาโล/รีสอร์ท	114,921	29.36	3,099	90.92	118,020	29.89
2. บ้านญาติ/บ้านเพื่อน	268,779	68.66	236	6.92	269,015	68.12
3. ที่พักในอุทยานแห่งชาติ	-	-	-	-	-	-
4. บ้านพักรับรองของทางราชการ	2,125	0.54	-	-	2,125	0.55
5. อื่น ๆ	5,651	1.44	74	2.16	5,725	1.44
รวม	391,476	100.00	3,409	100.00	394,885	100.00

ระยะพำนักเฉลี่ยของนักท่องเที่ยว จำแนกตามสถานที่พัก ปี 2548

จังหวัดศรีสะเกษ

สถานที่พัก	นักท่องเที่ยว		
	ไทย	ต่างประเทศ	รวมทั้งหมด
1. โรงแรม/เกสต์เฮาส์/บังกาโล/รีสอร์ท	1.69	1.91	1.70
2. บ้านญาติ/บ้านเพื่อน	3.34	2.00	3.34
3. ที่พักในอุทยานแห่งชาติ	-	-	-
4. บ้านพักรับรองของทางราชการ	1.90	-	1.90
5. อื่น ๆ	1.46	2.00	1.47

ค่าใช้จ่ายเฉลี่ยต่อคนต่อวันของผู้เยี่ยมชม จำแนกตามหมวดค่าใช้จ่ายต่างๆ ปี 2548

จังหวัดศรีสะเกษ

(หน่วย : บาท/คน/วัน)

หมวดค่าใช้จ่าย	นักท่องเที่ยว						นักทัศนาจร						ผู้เยี่ยมชม					
	ไทย	ร้อยละ	ต่างประเทศ	ร้อยละ	รวม	ร้อยละ	ไทย	ร้อยละ	ต่างประเทศ	ร้อยละ	รวม	ร้อยละ	ไทย	ร้อยละ	ต่างประเทศ	ร้อยละ	รวม	ร้อยละ
1. ค่าที่พัก	156.76	25.64	337.05	36.60	158.12	25.75	-	-	-	-	-	-	124.67	21.19	220.74	26.29	125.41	21.24
2. ค่าอาหารและเครื่องดื่ม	114.09	18.66	177.69	19.30	114.64	18.67	127.41	25.50	160.60	23.44	127.84	25.46	116.81	19.85	171.79	20.46	117.24	19.86
3. ค่าซื้อสินค้าและของที่ระลึก	106.52	17.43	145.25	15.77	106.91	17.41	131.05	26.22	216.81	31.64	132.17	26.32	111.54	18.96	169.95	20.24	112.00	18.97
4. ค่าใช้จ่ายเพื่อความบันเทิง	83.41	13.65	83.20	9.03	83.51	13.60	36.80	7.36	50.86	7.42	36.98	7.36	73.86	12.55	72.04	8.58	73.85	12.51
5. ค่าบริการท่องเที่ยวภายในจังหวัด	45.67	7.47	67.69	7.35	45.87	7.47	66.04	13.22	77.62	11.33	66.19	13.18	49.84	8.47	71.12	8.47	50.01	8.47
6. ค่าพาหนะเดินทางในจังหวัด	85.43	13.98	95.90	10.41	85.61	13.94	97.64	19.54	128.48	18.75	98.04	19.52	87.93	14.94	107.14	12.76	88.08	14.92
7. ค่าใช้จ่ายอื่นๆ	19.39	3.17	14.10	1.54	19.38	3.16	40.79	8.16	50.86	7.42	40.92	8.16	23.77	4.04	26.78	3.20	23.79	4.03
รวมทุกหมวดค่าใช้จ่าย	611.27	100.00	920.88	100.00	614.04	100.00	499.73	100.00	685.23	100.00	502.14	100.00	588.42	100.00	839.56	100.00	590.38	100.00

รายได้จากการท่องเที่ยวของผู้เยี่ยมชม จำแนกตามหมวดค่าใช้จ่ายต่างๆ ปี 2548

จังหวัดศรีสะเกษ

(หน่วย : ล้านบาท)

รายได้ จำแนกตามหมวดค่าใช้จ่าย	นักท่องเที่ยว						นักทัศนาจร						ผู้เยี่ยมชม					
	ไทย	ร้อยละ	ต่างประเทศ	ร้อยละ	รวม	ร้อยละ	ไทย	ร้อยละ	ต่างประเทศ	ร้อยละ	รวม	ร้อยละ	ไทย	ร้อยละ	ต่างประเทศ	ร้อยละ	รวม	ร้อยละ
1. ค่าที่พัก	172.44	25.64	2.39	36.60	174.83	25.75	-	-	-	-	-	-	172.44	21.19	2.39	26.29	174.83	21.24
2. ค่าอาหารและเครื่องดื่ม	125.50	18.66	1.26	19.30	126.76	18.67	36.08	25.50	0.60	23.44	36.68	25.46	161.58	19.85	1.86	20.46	163.44	19.86
3. ค่าซื้อสินค้าและของที่ระลึก	117.18	17.43	1.03	15.77	118.21	17.41	37.11	26.22	0.81	31.64	37.92	26.32	154.29	18.96	1.84	20.24	156.13	18.97
4. ค่าใช้จ่ายเพื่อความบันเทิง	91.75	13.64	0.59	9.04	92.34	13.60	10.42	7.36	0.19	7.42	10.61	7.36	102.17	12.55	0.78	8.58	102.95	12.51
5. ค่าบริการท่องเที่ยวภายในจังหวัด	50.24	7.47	0.48	7.35	50.72	7.47	18.70	13.21	0.29	11.33	18.99	13.18	68.94	8.47	0.77	8.47	69.71	8.47
6. ค่าพาหนะเดินทางในจังหวัด	93.98	13.98	0.68	10.41	94.66	13.94	27.65	19.54	0.48	18.75	28.13	19.53	121.63	14.94	1.16	12.76	122.79	14.92
7. ค่าใช้จ่ายอื่นๆ	21.33	3.18	0.10	1.53	21.43	3.16	11.55	8.17	0.19	7.42	11.74	8.15	32.88	4.04	0.29	3.20	33.17	4.03
รวมทุกหมวดค่าใช้จ่าย	672.42	100.00	6.53	100.00	678.95	100.00	141.51	100.00	2.56	100.00	144.07	100.00	813.93	100.00	9.09	100.00	823.02	100.00

จำนวนผู้เยี่ยมชมชาวไทย จำแนกตามดินที่อยู่ปี 2548
จังหวัดศรีสะเกษ

ดินที่อยู่ของผู้เยี่ยมชม	นักท่องเที่ยว		นักทัศนาจร		ผู้เยี่ยมชม	
	จำนวน	ร้อยละ	จำนวน	ร้อยละ	จำนวน	ร้อยละ
1. กรุงเทพมหานคร	65,118	16.63	25,457	8.99	90,575	13.43
2. ภาคกลาง	27,092	6.92	11,971	4.23	39,063	5.79
3. ภาคตะวันตก	7,611	1.94	8,194	2.89	15,805	2.34
4. ภาคตะวันออก	33,963	8.68	15,426	5.45	49,389	7.32
5. ภาคเหนือ	33,122	8.46	13,215	4.67	46,337	6.87
6. ภาคใต้	16,094	4.11	16,259	5.74	32,353	4.80
7. ภาคตะวันออกเฉียงเหนือ	208,476	53.26	192,655	68.03	401,131	59.45
รวม	391,476	100.00	283,177	100.00	674,653	100.00

จำนวนผู้เยี่ยมชมชาวต่างประเทศ จำแนกตามดินที่อยู่ปี 2548

จังหวัดศรีสะเกษ

ดินที่อยู่ของผู้เยี่ยมชม	นักท่องเที่ยว		นักทัศนาจร		ผู้เยี่ยมชม	
	จำนวน	ร้อยละ	จำนวน	ร้อยละ	จำนวน	ร้อยละ
1. อเมริกา	526	15.43	386	10.33	912	12.76
2. ยุโรป	1,567	45.97	1,315	35.20	2,882	40.34
3. โอเชียเนีย	124	3.64	289	7.74	413	5.78
4. เอเชีย	1,041	30.54	1,300	34.80	2,341	32.76
5. ตะวันออกกลาง	82	2.41	45	1.20	127	1.78
6. แอฟริกา	69	2.01	401	10.73	470	6.58
รวม	3,409	100.00	3,736	100.00	7,145	100.00

จำนวนผู้เยี่ยมชม จำนวนตามวัตถุประสงค์หลักของการเดินทาง ปี 2548

จังหวัดศรีสะเกษ

วัตถุประสงค์หลัก ของการเดินทาง	นักท่องเที่ยว						นักทัศนาจร						ผู้เยี่ยมชม					
	ไทย	ร้อยละ	ต่างประเทศ	ร้อยละ	รวม	ร้อยละ	ไทย	ร้อยละ	ต่างประเทศ	ร้อยละ	รวม	ร้อยละ	ไทย	ร้อยละ	ต่างประเทศ	ร้อยละ	รวม	ร้อยละ
1. ท่องเที่ยว/พักผ่อน	295,032	75.36	3,316	97.27	298,348	75.55	239,755	84.67	3,492	93.47	243,247	84.78	534,787	79.27	6,808	95.28	541,595	79.44
2. ธุรกิจ	54,048	13.81	93	2.73	54,141	13.71	20,908	7.38	244	6.53	21,152	7.37	74,956	11.11	337	4.72	75,293	11.04
3. ปฏิบัติราชการ	20,033	5.12	-	-	20,033	5.07	10,887	3.84	-	-	10,887	3.79	30,920	4.58	-	-	30,920	4.54
4. ประชุม/สัมมนา	21,182	5.41	-	-	21,182	5.36	9,571	3.38	-	-	9,571	3.34	30,753	4.56	-	-	30,753	4.51
5. ทัศนศึกษา	-	-	-	-	-	-	-	-	-	-	-	-	-	-	-	-	-	-
6. อื่น ๆ	1,181	0.30	-	-	1,181	0.30	2,056	0.73	-	-	2,056	0.72	3,237	0.48	-	-	3,237	0.47
รวมทั้งหมด	391,476	100.00	3,409	100.00	394,885	100.00	283,177	100.00	3,736	100.00	286,913	100.00	674,653	100.00	7,145	100.00	681,798	100.00

จำนวนผู้เยี่ยมชม จำนวนตามอาชีพ ปี 2548

จังหวัดศรีสะเกษ

อาชีพ	นักท่องเที่ยว						นักทัศนาจร						ผู้เยี่ยมชม					
	ไทย	ร้อยละ	ต่างประเทศ	ร้อยละ	รวม	ร้อยละ	ไทย	ร้อยละ	ต่างประเทศ	ร้อยละ	รวม	ร้อยละ	ไทย	ร้อยละ	ต่างประเทศ	ร้อยละ	รวม	ร้อยละ
1.ข้าราชการ/พนักงานรัฐวิสาหกิจ	50,466	12.89	42	1.23	50,508	12.79	46,908	16.56	541	14.48	47,449	16.54	97,374	14.43	583	8.16	97,957	14.37
2. นักศึกษา	54,620	13.95	309	9.06	54,929	13.91	41,265	14.57	483	12.93	41,748	14.55	95,885	14.21	792	11.08	96,677	14.18
3. ประกอบกิจการส่วนตัว	86,744	22.16	2,057	60.34	88,801	22.49	75,856	26.79	748	20.02	76,604	26.70	162,600	24.10	2,805	39.26	165,405	24.26
4. ตัวแทนขายสินค้า	37,167	9.49	256	7.51	37,423	9.48	16,322	5.76	307	8.22	16,629	5.80	53,489	7.93	563	7.88	54,052	7.93
5. แม่บ้าน	14,674	3.75	119	3.49	14,793	3.75	10,683	3.77	170	4.55	10,853	3.78	25,357	3.76	289	4.04	25,646	3.76
6. พนักงาน/ลูกจ้าง	82,084	20.97	157	4.61	82,241	20.83	62,367	22.02	779	20.85	63,146	22.01	144,451	21.41	936	13.10	145,387	21.32
7. เกษตรกร	34,630	8.85	33	0.97	34,663	8.78	23,484	8.29	313	8.38	23,797	8.29	58,114	8.61	346	4.84	58,460	8.57
8. อื่น ๆ	31,091	7.94	436	12.79	31,527	7.97	6,292	2.24	395	10.57	6,687	2.33	37,383	5.55	831	11.64	38,214	5.61
รวมทั้งหมด	391,476	100.00	3,409	100.00	394,885	100.00	283,177	100.00	3,736	100.00	286,913	100.00	674,653	100.00	7,145	100.00	681,798	100.00

จำนวนผู้เยี่ยมชม จำแนกตามอายุ ปี 2548

จังหวัดศรีสะเกษ

อายุ (ปี)	นักท่องเที่ยว						นักท่องเที่ยว						ผู้เยี่ยมชม					
	ไทย	ร้อยละ	ต่างประเทศ	ร้อยละ	รวม	ร้อยละ	ไทย	ร้อยละ	ต่างประเทศ	ร้อยละ	รวม	ร้อยละ	ไทย	ร้อยละ	ต่างประเทศ	ร้อยละ	รวม	ร้อยละ
1. 15 - 24 ปี	69,515	17.76	144	4.22	69,659	17.64	60,765	21.46	650	17.40	61,415	21.41	130,280	19.31	794	11.11	131,074	19.22
2. 25 - 34 ปี	177,223	45.27	1,032	30.27	178,255	45.14	88,898	31.39	913	24.44	89,811	31.30	266,121	39.45	1,945	27.22	268,066	39.32
3. 35 - 44 ปี	95,905	24.50	1,868	54.80	97,773	24.76	80,902	28.57	917	24.54	81,819	28.52	176,807	26.21	2,785	38.98	179,592	26.34
4. 45 - 54 ปี	41,209	10.53	234	6.86	41,443	10.49	27,369	9.66	416	11.13	27,785	9.68	68,578	10.16	650	9.10	69,228	10.15
5. 55 - 64 ปี	2,414	0.62	85	2.49	2,499	0.63	15,570	5.50	361	9.66	15,931	5.55	17,984	2.67	446	6.24	18,430	2.70
6. มากกว่า 64 ปี	5,210	1.32	46	1.36	5,256	1.34	9,673	3.42	479	12.83	10,152	3.54	14,883	2.20	525	7.35	15,408	2.27
รวม	391,476	100.00	3,409	100.00	394,885	100.00	283,177	100.00	3,736	100.00	286,913	100.00	674,653	100.00	7,145	100.00	681,798	100.00
อายุเฉลี่ย	33.43		37.65		33.47		35.49		40.33		35.55		34.29		39.05		34.34	

จำนวนผู้เยี่ยมชม จำนวนตามเพศ ปี 2548

จังหวัดศรีสะเกษ

เพศ	นักท่องเที่ยว						นักทัศนาจร						ผู้เยี่ยมชม					
	ไทย	ร้อยละ	ต่างประเทศ	ร้อยละ	รวม	ร้อยละ	ไทย	ร้อยละ	ต่างประเทศ	ร้อยละ	รวม	ร้อยละ	ไทย	ร้อยละ	ต่างประเทศ	ร้อยละ	รวม	ร้อยละ
ชาย	239,046	61.06	2,208	64.77	241,254	61.09	156,091	55.12	1,893	50.67	157,984	55.06	395,137	58.57	4,101	57.40	399,238	58.56
หญิง	152,430	38.94	1,201	35.23	153,631	38.91	127,086	44.88	1,843	49.33	128,929	44.94	279,516	41.43	3,044	42.60	282,560	41.44
รวม	391,476	100.00	3,409	100.00	394,885	100.00	283,177	100.00	3,736	100.00	286,913	100.00	674,653	100.00	7,145	100.00	681,798	100.00

จำนวนผู้เยี่ยมชม จำแนกตามจำนวนครั้งที่เดินทางในรอบ 1 ปี ปี 2548

จังหวัดศรีสะเกษ

จำนวนครั้ง ของการเดินทาง	นักท่องเที่ยว						นักท่องเที่ยว						ผู้เยี่ยมชม					
	ไทย	ร้อยละ	ต่างประเทศ	ร้อยละ	รวม	ร้อยละ	ไทย	ร้อยละ	ต่างประเทศ	ร้อยละ	รวม	ร้อยละ	ไทย	ร้อยละ	ต่างประเทศ	ร้อยละ	รวม	ร้อยละ
1 ครั้ง	12,705	3.25	2,084	61.13	14,789	3.75	43,899	15.50	2,034	54.44	45,933	16.01	56,604	8.39	4,118	57.63	60,722	8.91
2 ครั้ง	35,952	9.18	760	22.29	36,712	9.30	43,262	15.28	1,325	35.47	44,587	15.54	79,214	11.74	2,085	29.18	81,299	11.92
3 ครั้ง	45,847	11.71	33	0.97	45,880	11.62	45,308	16.00	46	1.23	45,354	15.81	91,155	13.51	79	1.11	91,234	13.38
4 ครั้ง	43,615	11.14	0	0.00	43,615	11.04	26,496	9.36	0	0.00	26,496	9.23	70,111	10.39	0	0.00	70,111	10.28
5 ครั้ง	41,830	10.69	96	2.82	41,926	10.62	31,462	11.11	0	0.00	31,462	10.97	73,292	10.86	96	1.34	73,388	10.76
มากกว่า 5 ครั้ง	211,527	54.03	436	12.79	211,963	53.67	92,750	32.75	331	8.86	93,081	32.44	304,277	45.11	767	10.74	305,044	44.75
รวม	391,476	100.00	3,409	100.00	394,885	100.00	283,177	100.00	3,736	100.00	286,913	100.00	674,653	100.00	7,145	100.00	681,798	100.00
จำนวนครั้งเฉลี่ย/ปี	4.79	-	1.99	-	4.77	-	3.84	-	1.82	-	3.81	-	4.39	-	1.90	-	4.36	-

จำนวนผู้เยี่ยมชม จำนวนตามจำนวนผู้ร่วมเดินทาง ปี 2548

จังหวัดศรีสะเกษ

จำนวนผู้ร่วมเดินทาง	นักท่องเที่ยว						นักทัศนอาจร						ผู้เยี่ยมชม					
	ไทย	ร้อยละ	ต่างประเทศ	ร้อยละ	รวม	ร้อยละ	ไทย	ร้อยละ	ต่างประเทศ	ร้อยละ	รวม	ร้อยละ	ไทย	ร้อยละ	ต่างประเทศ	ร้อยละ	รวม	ร้อยละ
1 คน	67,826	17.33	375	11.00	68,201	17.27	34,462	12.17	489	13.09	34,951	12.18	102,288	15.16	864	12.09	103,152	15.13
2 คน	101,333	25.88	1,301	38.16	102,634	25.99	67,038	23.67	885	23.69	67,923	23.67	168,371	24.96	2,186	30.59	170,557	25.02
3 คน	68,301	17.45	416	12.20	68,717	17.40	38,496	13.59	467	12.50	38,963	13.58	106,797	15.83	883	12.36	107,680	15.79
4 คน	75,855	19.38	612	17.95	76,467	19.36	42,998	15.18	591	15.82	43,589	15.19	118,853	17.62	1,203	16.84	120,056	17.61
5 คน	37,649	9.62	283	8.30	37,932	9.61	27,341	9.66	296	7.92	27,637	9.63	64,990	9.63	579	8.10	65,569	9.62
มากกว่า 5 คน	40,512	10.34	422	12.39	40,934	10.37	72,842	25.73	1,008	26.98	73,850	25.75	113,354	16.80	1,430	20.02	114,784	16.83
รวม	391,476	100.00	3,409	100.00	394,885	100.00	283,177	100.00	3,736	100.00	286,913	100.00	674,653	100.00	7,145	100.00	681,798	100.00
จำนวนคน/ครั้ง	3.09	-	3.12	-	3.09	-	3.64	-	3.63	-	3.64	-	3.32	-	3.38	-	3.32	-

จำนวนผู้เยี่ยมชมออนไลน์ จำแนกตามความสัมพันธ์กับผู้ร่วมเดินทาง ปี 2548

จังหวัดศรีสะเกษ

ความสัมพันธ์ ภายในกลุ่ม	นักท่องเที่ยว						นักทัศนอาจร						ผู้เยี่ยมชม					
	ไทย	ร้อยละ	ต่างประเทศ	ร้อยละ	รวม	ร้อยละ	ไทย	ร้อยละ	ต่างประเทศ	ร้อยละ	รวม	ร้อยละ	ไทย	ร้อยละ	ต่างประเทศ	ร้อยละ	รวม	ร้อยละ
เดินทางคนเดียว	67,826	17.33	375	11.00	68,201	17.27	34,462	12.17	489	13.09	34,951	12.18	102,288	15.16	864	12.09	103,152	15.13
กลุ่มครอบครัว	133,603	34.13	717	21.03	134,320	34.01	66,449	23.47	1,075	28.77	67,524	23.53	200,052	29.65	1,792	25.08	201,844	29.60
กลุ่มญาติ	45,200	11.55	1,166	34.20	46,366	11.74	52,260	18.45	599	16.03	52,859	18.42	97,460	14.45	1,765	24.70	99,225	14.55
กลุ่มเพื่อน	144,847	36.99	1,151	33.77	145,998	36.98	130,006	45.91	1,573	42.11	131,579	45.87	274,853	40.74	2,724	38.13	277,577	40.72
รวม	391,476	100.00	3,409	100.00	394,885	100.00	283,177	100.00	3,736	100.00	286,913	100.00	674,653	100.00	7,145	100.00	681,798	100.00

จำนวนผู้เยี่ยมเยือน จำแนกตามจำนวนจังหวัดที่รวมอยู่ในการเดินทางแต่ละครั้ง ปี 2548

จังหวัดศรีสะเกษ

จำนวนจังหวัดที่ รวมอยู่ในการเดินทาง	นักท่องเที่ยว						นักท่องเที่ยว						ผู้เยี่ยมเยือน					
	ไทย	ร้อยละ	ต่างประเทศ	ร้อยละ	รวม	ร้อยละ	ไทย	ร้อยละ	ต่างประเทศ	ร้อยละ	รวม	ร้อยละ	ไทย	ร้อยละ	ต่างประเทศ	ร้อยละ	รวม	ร้อยละ
1 จังหวัด	232,124	59.29	1,924	56.44	234,048	59.27	196,850	69.51	1,878	50.27	198,728	69.26	428,974	63.58	3,802	53.21	432,776	63.48
2 จังหวัด	107,099	27.36	726	21.30	107,825	27.31	64,424	22.75	1,130	30.25	65,554	22.85	171,523	25.42	1,856	25.98	173,379	25.43
3 จังหวัด	38,033	9.72	371	10.88	38,404	9.73	13,355	4.72	728	19.49	14,083	4.91	51,388	7.62	1,099	15.38	52,487	7.70
4 จังหวัด	7,083	1.81	131	3.84	7,214	1.83	5,346	1.89	0	0.00	5,346	1.86	12,429	1.84	131	1.83	12,560	1.84
5 จังหวัด	3,267	0.83	0	0.00	3,267	0.83	2,636	0.93	0	0.00	2,636	0.92	5,903	0.87	0	0.00	5,903	0.87
มากกว่า 5 จังหวัด	3,870	0.99	257	7.54	4,127	1.03	566	0.20	0	-0.01	566	0.20	4,436	0.67	257	3.60	4,693	0.68
รวม	391,476	100.00	3,409	100.00	394,885	100.00	283,177	100.00	3,736	100.00	286,913	100.00	674,653	100.00	7,145	100.00	681,798	100.00
จำนวนจังหวัดเฉลี่ย/ครั้ง	1.60	-	1.92	-	1.61	-	1.43	-	1.69	-	1.43	-	1.53	-	1.80	-	1.53	-

จำนวนผู้เยี่ยมชม จำนวนตามระดับของรายได้ ปี 2548

จังหวัดศรีสะเกษ

ระดับของรายได้	นักท่องเที่ยว						นักทัศนาจร						ผู้เยี่ยมชม					
	ไทย	ร้อยละ	ต่างประเทศ	ร้อยละ	รวม	ร้อยละ	ไทย	ร้อยละ	ต่างประเทศ	ร้อยละ	รวม	ร้อยละ	ไทย	ร้อยละ	ต่างประเทศ	ร้อยละ	รวม	ร้อยละ
1. ไม่มีรายได้	73,036	18.66	358	10.50	73,394	18.59	53,686	18.96	352	9.42	54,038	18.83	126,722	18.78	710	9.94	127,432	18.69
2. ต่ำกว่า 10,000 บาท	97,207	24.83	255	7.48	97,462	24.68	53,943	19.05	235	6.29	54,178	18.88	151,150	22.40	490	6.86	151,640	22.24
3. 10,001-15,000 บาท	124,131	31.71	229	6.72	124,360	31.49	78,900	27.86	375	10.04	79,275	27.63	203,031	30.09	604	8.45	203,635	29.87
4. 15,001-30,000 บาท	75,736	19.35	1,028	30.16	76,764	19.44	70,628	24.94	1,166	31.21	71,794	25.02	146,364	21.69	2,194	30.71	148,558	21.79
5. 30,001-45,000 บาท	15,965	4.08	444	13.02	16,409	4.16	12,569	4.44	510	13.65	13,079	4.56	28,534	4.23	954	13.35	29,488	4.33
6. 45,001-60,000 บาท	1,351	0.35	222	6.51	1,573	0.40	2,391	0.84	198	5.30	2,589	0.90	3,742	0.55	420	5.88	4,162	0.61
7. 60,001-75,000 บาท	1,194	0.30	406	11.91	1,600	0.41	270	0.10	424	11.35	694	0.24	1,464	0.22	830	11.62	2,294	0.34
8. 75,001-90,000 บาท	491	0.13	288	8.45	779	0.20	1,943	0.69	287	7.68	2,230	0.78	2,434	0.36	575	8.05	3,009	0.44
9. มากกว่า 90,000 บาท	2,365	0.59	179	5.25	2,544	0.63	8,847	3.12	189	5.06	9,036	3.16	11,212	1.68	368	5.14	11,580	1.69
รวมทั้งหมด	391,476	100.00	3,409	100.00	394,885	100.00	283,177	100.00	3,736	100.00	286,913	100.00	674,653	100.00	7,145	100.00	681,798	100.00

จำนวนผู้เยี่ยมชม จำนวนตามสถานที่ท่องเที่ยว ปี 2548

จังหวัดศรีสะเกษ

สถานที่ท่องเที่ยว	แหล่งท่องเที่ยวที่ได้รับความนิยม		
	ไทย	ต่างประเทศ	รวม
สวนสมเด็จพระศรีนครินทร์	68.74	23.26	68.26
พระธาตุเรืองรอง	41.72	29.87	41.59
ปราสาทเขาพระวิหาร	32.48	66.56	32.84
ปราสาทหินวัดสระกำแพงใหญ่	9.07	8.58	9.07
น้ำตกห้วยจันทร์	8.16	1.97	8.09
วัดสำเนา	10.64	21.95	10.76
ผามออีแดง	5.05	16.77	5.17
วัดพระโต	7.75	15.28	7.83
ศาลหลักเมือง	6.64	4.83	6.62
สวนเงาะกันตลักษ์	5.20	12.67	5.27
ปราสาทหินวัดสระกำแพงน้อย	2.46	0.00	2.43
น้ำตกภูชะอ	1.53	0.98	1.52
สวนเฉลิมพระเกียรติ	1.31	10.92	1.41
สวนสัตว์ศรีสะเกษ	1.58	0.00	1.56
ปราสาทเขอ	0.63	0.98	0.64

ข้อมูลสถานพักแรมในจังหวัดศรีสะเกษ

มกราคม - ธันวาคม

	2548	2547	อัตราการเปลี่ยนแปลง
จำนวนโรงแรม(แห่ง)	5	7	- 28.57
กลุ่ม 4	-	2	-
กลุ่ม 5	5	5	-
จำนวนห้องพัก(ห้อง)	472	510	- 7.45
กลุ่ม 4	-	285	-
กลุ่ม 5	472	225	+ 109.78
อัตราการเข้าพักเฉลี่ย(%)	50.85	54.95	- 4.10
กลุ่ม 4	-	50.38	-
กลุ่ม 5	50.85	60.75	- 9.90
จำนวนนักท่องเที่ยวที่พักโรงแรม(คน)	118,020	126,616	- 6.79
กลุ่ม 4	-	65,717	-
กลุ่ม 5	118,020	60,899	+ 93.80
ระยะพำนักเฉลี่ย(วัน)	1.27	1.54	- 0.27
กลุ่ม 4	-	1.56	-
กลุ่ม 5	1.27	1.52	- 0.25
จำนวนคนต่อห้อง	1.71	1.80	- 0.09
กลุ่ม 4	-	1.85	-
กลุ่ม 5	1.71	1.74	- 0.03

Occupancy Rate of Accommodation Establishments in Srisaket 2005

Month	Hotel					Grand
	Group 1	Group 2	Group 3	Group 4	Group 5	Total
January	-	-	-	-	47.63	47.63
February	-	-	-	-	54.03	54.03
March	-	-	-	-	54.99	54.99
April	-	-	-	-	46.29	46.29
May	-	-	-	-	61.55	61.55
June	-	-	-	-	51.59	51.59
Total(Jan.-Jun.)	-	-	-	-	52.68	52.68
July	-	-	-	-	45.69	45.69
August	-	-	-	-	44.26	44.26
September	-	-	-	-	43.15	43.15
October	-	-	-	-	40.24	40.24
November	-	-	-	-	56.48	56.48
December	-	-	-	-	64.32	64.32
Total(Jul.-Dec.)	-	-	-	-	49.02	49.02
Grand Total	-	-	-	-	50.85	50.85

**Guest Arrivals at Accommodation Establishments
in Srisaket**

Nationality	January-December		
	2005	2004	Δ(%)
Thai	114,921	125,946	- 8.75
Malaysia	2	1	+ 100.00
Singapore	-	3	-
China	362	-	-
Hong Kong	-	3	-
Japan	501	62	+ 708.06
Korea	3	-	-
Taiwan	95	8	+ 1087.50
Austria	20	5	+ 300.00
Belgium	102	6	+ 1600.00
Denmark	183	8	+ 2187.50
France	116	25	+ 364.00
Germany	95	66	+ 43.94
Italy	115	5	+ 2200.00
Netherlands	152	27	+ 462.96
Sweden	156	15	+ 940.00
Switzerland	41	25	+ 64.00
U.K.	438	136	+ 222.06
U.S.A.	378	108	+ 250.00
Canada	107	19	+ 463.16
Middle East	-	-	-
Australia	46	23	+ 100.00
New Zealand	69	11	+ 527.27
India	-	-	-
Russia	-	-	-
East Europe	-	-	-
Indonesia	-	-	-
Philippines	-	-	-
Finland	21	-	-
Norway	20	-	-
Spain	-	-	-
Africa	-	-	-
Myanmar	-	-	-
Israel	-	-	-
Laos	13	-	-
Vietnam	-	-	-
Others	64	114	- 43.86
Total	118,020	126,616	- 6.79
Thai	114,921	125,946	- 8.75
Foreigners	3,099	670	+ 362.54

Guest Arrivals at Accommodation Establishments in Srisaket 2005

Total (Hotel Group 5)

Nationality	Total	Jan.	Feb.	Mar.	Apr.	May	Jun.	Jan.-Jun.	Jul.	Aug.	Sep.	Oct.	Nov.	Dec.	Jul.-Dec.
Thai	114,921	9,819	13,547	10,490	11,951	11,801	12,359	69,967	9,400	7,901	8,183	5,091	6,955	7,424	44,954
Malaysia	2	0	0	0	0	0	0	-	0	0	0	0	0	2	2
Singapore	-	0	0	0	0	0	0	-	0	0	0	0	0	0	-
China	362	14	21	11	148	21	80	295	38	1	0	3	0	25	67
Hong Kong	-	0	0	0	0	0	0	-	0	0	0	0	0	0	-
Japan	501	124	117	58	21	22	0	342	32	31	9	14	19	54	159
Korea	3	0	3	0	0	0	0	3	0	0	0	0	0	0	-
Taiwan	95	8	10	2	65	0	0	85	2	0	0	0	0	8	10
Austria	20	0	0	0	0	5	0	5	0	0	8	5	1	1	15
Belgium	102	5	21	4	16	13	0	59	10	9	8	11	3	2	43
Denmark	183	10	21	11	9	33	0	84	17	12	13	21	3	33	99
France	116	12	15	9	28	3	16	83	7	0	8	18	0	0	33
Germany	95	7	21	18	16	0	0	62	3	5	9	9	5	2	33
Italy	115	11	28	5	18	26	0	88	7	5	2	13	0	0	27
Netherlands	152	15	11	25	7	20	0	78	15	7	5	21	10	16	74
Sweden	156	21	11	27	22	34	0	115	17	11	8	5	0	0	41
Switzerland	41	2	0	7	0	0	0	9	0	0	1	7	8	16	32
U.K.	438	73	72	98	33	39	16	331	26	8	17	0	7	49	107
U.S.A.	378	104	68	48	37	17	16	290	9	3	2	20	9	45	88
Canada	107	6	21	7	7	20	0	61	4	0	3	10	4	25	46
Middle East	-	0	0	0	0	0	0	-	0	0	0	0	0	0	-
Australia	46	7	1	11	0	0	0	19	5	2	0	0	0	20	27
New Zealand	69	0	10	16	16	18	0	60	0	0	0	1	0	8	9
India	-	0	0	0	0	0	0	-	0	0	0	0	0	0	-
Russia	-	0	0	0	0	0	0	-	0	0	0	0	0	0	-
East Europe	-	0	0	0	0	0	0	-	0	0	0	0	0	0	-
Indonesia	-	0	0	0	0	0	0	-	0	0	0	0	0	0	-
Philippines	-	0	0	0	0	0	0	-	0	0	0	0	0	0	-
Finland	21	0	0	0	0	0	0	-	0	0	0	4	5	12	21
Norway	20	0	0	0	6	0	0	6	9	2	0	0	3	0	14
Spain	-	0	0	0	0	0	0	-	0	0	0	0	0	0	-
Africa	-	0	0	0	0	0	0	-	0	0	0	0	0	0	-
Myanmar	-	0	0	0	0	0	0	-	0	0	0	0	0	0	-
Israel	-	0	0	0	0	0	0	-	0	0	0	0	0	0	-
Laos	13	3	0	0	0	0	0	3	0	0	0	0	0	10	10
Vietnam	-	0	0	0	0	0	0	-	0	0	0	0	0	0	-
Others	64	12	4	1	22	0	0	39	0	0	0	0	0	25	25
Total	118,020	10,253	14,002	10,848	12,422	12,072	12,487	72,084	9,601	7,997	8,276	5,253	7,032	7,777	45,936

สถานการณ์ท่องเที่ยวจังหวัดสกลนคร

ภาพรวมของการเดินทางท่องเที่ยวจังหวัดสกลนคร จะเห็นได้ว่ามีอัตราการลดลงเล็กน้อย คิดเป็น ร้อยละ 0.84 พบว่าชาวไทยมีการเดินทางลดลงร้อยละ 0.96 สำหรับชาวต่างชาติที่มีการเติบโตในทิศทางที่ดีขึ้นคิดเป็นร้อยละ 70.58 ส่วนใหญ่ลักษณะการเดินทางเข้ามาในพื้นที่จะยังไม่นิยมค้างคืนมากนัก และสัดส่วนของการพักแรมจะพักที่บ้านญาติ/เพื่อน ถึงร้อยละ 61.54 เมื่อดูจากถิ่นที่อยู่ของชาวไทยจะพบว่ามาจากภูมิภาคเดียวกันเป็นส่วนใหญ่มีสัดส่วนถึงร้อยละ 57.73 รองลงมาเป็นกรุงเทพฯ สำหรับชาวต่างชาติจะมาจกภูมิภาคเอเชียมีสัดส่วนร้อยละ 49.89 รองลงมาเป็นยุโรปมีสัดส่วนร้อยละ 19.99 และแหล่งท่องเที่ยวของทั้งชาวไทยและชาวต่างชาติได้แตกต่างกันมากนัก จะเห็นได้ว่าชาวไทยนิยมเดินทางมาสกลนครเพื่อเยี่ยมชมแหล่งท่องเที่ยวประเภทวัด/โบราณสถาน อาทิ วัดพระธาตุเชิงชุม วัดป่าสุทธาวาส สวนสมเด็จพระเจ้าเป็นต้น สำหรับชาวต่างชาติจะนิยมท่องเที่ยวพระธาตุเชิงชุม พิพิธภัณฑสถานแห่งชาติเมืองสกลนคร อาจารย์โร และวัดป่าสุทธาวาส ตามลำดับ นอกจากนี้แล้วภาครัฐ/เอกชน ยังร่วมกันจัดกิจกรรมการท่องเที่ยวในวันสำคัญทางศาสนา อาทิ วันอาสาฬหบูชาสักการะสังเวชนียะ ที่วัดถ้ำพวง จัดเทศกาลแห่ประสาธน์ ซึ่งประเพณีที่มีชื่อเสียงของจังหวัดสกลนคร การจัดเส้นทางธรรมชาติรวมทั้งมีการจัดประชุม/สัมมนา จากหน่วยงานราชการอย่างต่อเนื่อง สำหรับปัจจัยที่น่าจะส่งผลกระทบต่อทางลบน่าจะสืบเนื่องจากภาวะน้ำมันที่ปรับเพิ่มสูงขึ้นอย่างต่อเนื่องพร้อมทั้งดัชนีความเชื่อมั่นผู้บริโภคชะลอตัวลง และในช่วงลมมรสุมพัดผ่านทำให้เกิดฝนตกชุกหนักซึ่งส่งผลให้เกิดภาวะน้ำท่วมในพื้นที่ จึงส่งผลให้นักท่องเที่ยวบางส่วนเดินทางลดลงเช่นกัน

การเดินทางเข้าพื้นที่ส่วนใหญ่นิยมใช้รถยนต์ส่วนตัว รถโดยสารประจำทาง ตามลำดับ เมื่อพิจารณาค่าใช้จ่ายเฉลี่ยของนักท่องเที่ยวต่อวันประมาณ 634.79 บาท เพิ่มขึ้นร้อยละ 9.81 คิดเป็นรายได้ทั้งสิ้น 1,005.03 ล้านบาท ส่วนนักท่องเที่ยวมีค่าใช้จ่ายประมาณ 403.64 บาท เพิ่มขึ้นร้อยละ 26.76 ก่อให้เกิดรายได้หมุนเวียนในแหล่งท่องเที่ยว 130.47 ล้านบาท ดังนั้น ผู้เยี่ยมชมเยือนมีค่าใช้จ่ายเฉลี่ยประมาณ 595.89 บาท เพิ่มขึ้นร้อยละ 24.15 ส่วนใหญ่จะใช้จ่ายในเรื่องของค่าอาหารและเครื่องดื่ม รองลงมาเป็นค่าซื้อสินค้าและของที่ระลึก เมื่อรวมรายได้ทั้งหมดที่เกิดจากการท่องเที่ยวภายในประเทศจำนวนทั้งสิ้น 1,135.50 ล้านบาท ลดลงร้อยละ 3.77

สำหรับสถานการณ์พักแรม พบว่ามีจำนวนที่พักทั้งสิ้น 12 แห่ง เพิ่มขึ้นร้อยละ 9.09 มีจำนวนห้อง 891 ห้อง ลดลงร้อยละ 0.78 มีอัตราการเข้าพักเฉลี่ยร้อยละ 43.02 ลดลงร้อยละ 5.52 โดยนักท่องเที่ยวมีระยะเวลาพำนักเฉลี่ย คือ 1.85 วัน สำหรับชาวต่างชาติที่เดินทางเข้าพักในพื้นที่สามารถแยกเป็นรายสัญชาติ ได้แก่ ไต้หวัน อเมริกา ลาว เยอรมนี และญี่ปุ่น ตามลำดับ



Internal Tourism in Sakonnakhon

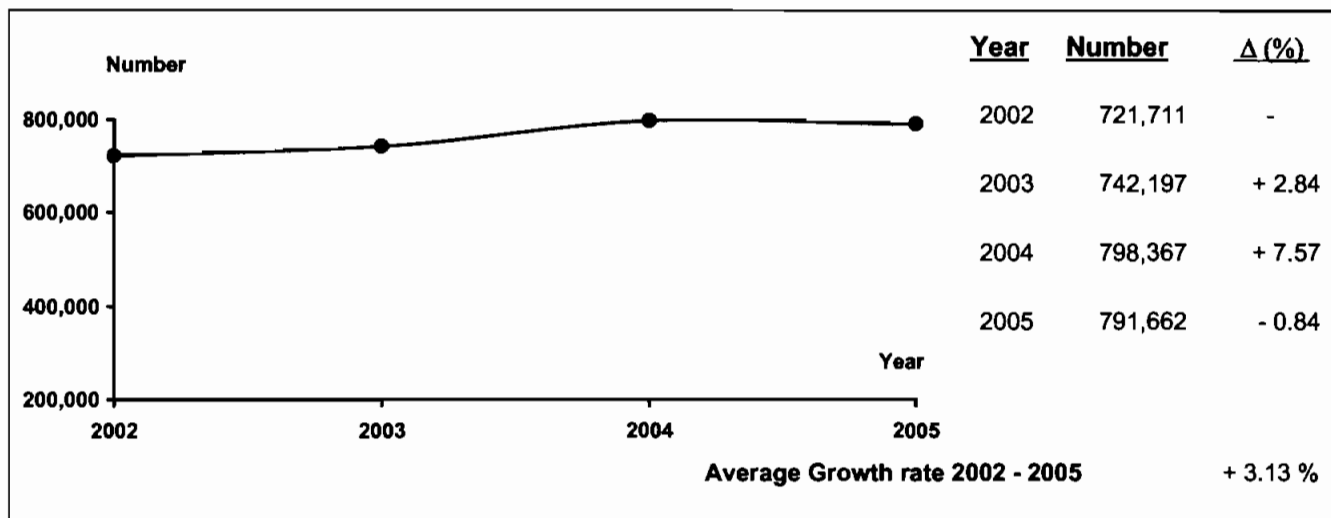

Profile

2005	2004	% Δ
------	------	-----

2005	2004	% Δ
------	------	-----

Visitors

	2005	2004	% Δ	Sex	2005	2004	% Δ
Thai	789,291	796,977	- 0.96	Male	370,034	519,930	- 28.83
Foreigners	2,371	1,390	+ 70.58	Female	421,628	278,437	+ 51.43

Age

	2005	2004	% Δ	Travel Arrangement	2005	2004	% Δ
Under 25	186,399	59,113	+ 215.33	Group Tour	14,602	1,102	+ 1225.05
25 - 34	263,024	287,633	- 8.56	Non Group Tour	777,060	797,265	- 2.53
35 - 44	228,960	262,043	- 12.63				
45 - 54	84,306	129,094	- 34.69				
55 and over	28,973	60,484	- 52.10				

Average Expenditures (person/day)

	2005	2004	% Δ
Total	595.89	479.96	+ 24.15
Accommodation	91.70	84.52	+ 8.50
Food and Beverage	138.37	83.48	+ 65.75
Shopping and Souvenirs	119.20	87.38	+ 36.42
Entertainment	69.03	14.31	+ 382.35
Sightseeing/	155.24	149.50	+ 3.84
Local Transport			
Miscellaneous	22.35	60.77	- 63.22

Mode of transport

	2005	2004	% Δ
Plane	13,124	7,847	+ 67.25
Train	-	-	-
Bus	228,281	58,819	+ 288.11
Automobile	550,257	731,701	- 24.80
Others	-	-	-

Purpose of Visit

	2005	2004	% Δ	Average Length of Stay	2005	2004	% Δ
Holiday	648,234	256,251	+ 152.97	3.38	3.78	-	
Business	67,715	208,153	- 67.47				
Official Visit	41,586	90,711	- 54.16				
Convention	18,184	44,428	- 59.07				
Others	15,943	198,824	- 91.98				

Revenue (Million Baht)

	2005	2004	% Δ
Thai	1,131.59	1,175.31	- 3.72
Foreigners	3.91	4.67	- 16.27

Internal Tourism in Sakonnakhon 2004 - 2005

Type of Data	2004	Δ (%)	2005	Δ (%)
Visitor	798,367	+ 7.57	791,662	- 0.84
Thai	796,977	+ 7.54	789,291	- 0.96
Foreigners	1,390	+ 24.00	2,371	+ 70.58
Tourist	495,907	+ 8.68	468,418	- 5.54
Thai	494,517	+ 8.64	467,148	- 5.53
Foreigners	1,390	+ 24.00	1,270	- 8.63
Excursionist	302,460	+ 5.80	323,244	+ 6.87
Thai	302,460	+ 5.80	322,143	+ 6.51
Foreigners	-	-	1,101	-
Average Length of Stay (Day)	3.78	-	3.38	-
Thai	3.78	-	3.38	-
Foreigners	3.28	-	2.64	-
Average Expenditure (Baht/Person/Day)				
Visitor	479.96	+ 2.18	595.89	+ 24.15
Thai	479.01	+ 2.15	595.24	+ 24.26
Foreigners	1,024.31	+ 2.10	877.87	- 14.30
Tourist	578.10	+ 1.77	634.79	+ 9.81
Thai	577.23	+ 1.76	634.20	+ 9.87
Foreigners	1,024.31	+ 2.10	1,094.55	+ 6.86
Excursionist	318.43	+ 1.93	403.64	+ 26.76
Thai	318.43	+ 1.93	404.26	+ 26.95
Foreigners	-	-	217.98	-
Revenue (Million Baht)				
Visitor	1,179.98	+ 10.91	1,135.50	- 3.77
Thai	1,175.31	+ 10.86	1,131.59	- 3.72
Foreigners	4.67	+ 23.22	3.91	- 16.27
ACCOMMODATION ESTABLISHMENTS				
Establishments	11	+ 22.22	12	+ 9.09
Rooms	898	+ 11.41	891	- 0.78
Occupancy Rate (%)	48.54	- 3.82	43.02	- 5.52
Average Length of Stay (Day)	1.55	-	1.85	-
Number of Guest Arrivals	192,850	+ 11.36	160,386	- 16.83
Thai	191,704	+ 11.29	159,327	- 16.89
Foreigners	1,146	+ 24.84	1,059	- 7.59

สรุปข้อมูลผู้เยี่ยมเยือน ปี 2548

จังหวัดสกลนคร

รายการข้อมูล		ไทย	ต่างประเทศ	รวม
จำนวนผู้เยี่ยมเยือน		789,291	2,371	791,662
นักท่องเที่ยวนักทัศนาจร		467,148	1,270	468,418
นักทัศนาจร		322,143	1,101	323,244
จำนวนผู้เยี่ยมเยือนจำแนกตามพาหนะการเดินทาง		789,291	2,371	791,662
ประเภท การเดินทาง	เครื่องบิน	12,398	726	13,124
	รถไฟ	-	-	-
	รถโดยสารประจำทาง	228,115	166	228,281
	รถส่วนตัว	548,778	1,479	550,257
	อื่น ๆ	-	-	-
จำนวนนักท่องเที่ยวจำแนกตามประเภทที่พัก		467,148	1,270	468,418
โรงแรม/เกสต์เฮาส์/บังกะโล/รีสอร์ท		159,327	1,059	160,386
บ้านญาติ/เพื่อน		288,072	211	288,283
ที่พักในอุทยานฯ		2,114	-	2,114
บ้านรับรองฯ		2,095	-	2,095
อื่น ๆ		15,540	-	15,540
ระยะเวลาพำนักเฉลี่ยของนักท่องเที่ยว(วัน)		3.38	2.64	3.38
ค่าใช้จ่ายเฉลี่ย/คน/วัน(บาท)		595.24	877.87	595.89
นักท่องเที่ยวนักทัศนาจร		634.20	1,094.55	634.79
นักทัศนาจร		404.26	217.98	403.64
รายได้(ล้านบาท)		1,131.59	3.91	1,135.50
นักท่องเที่ยวนักทัศนาจร		1,001.36	3.67	1,005.03
นักทัศนาจร		130.23	0.24	130.47
จำนวนครั้งเฉลี่ยของการเดินทางในรอบปี(ครั้ง)		4.00	2.44	3.99
นักท่องเที่ยวนักทัศนาจร		3.95	2.87	3.95
นักทัศนาจร		4.06	1.94	4.05

หมายเหตุ : ปี 2548 ค่าใช้จ่ายเฉลี่ยรายหมวดเป็นข้อมูลจากการสำรวจนักท่องเที่ยว ณ จุดเดินทางออกของจังหวัดนี้ โดยไม่นับรวมค่าพาหนะเดินทางระหว่างจังหวัด

และค่าใช้จ่ายบางหมวดที่มีการปรับค่าอื่น ๆ ประกอบเช่นค่าที่พัก ปรับตามอัตราการแลกเปลี่ยน ค่าอาหาร/เครื่องดื่มปรับตามค่าดัชนีผู้บริโภค ค่าบริการเดินทาง/

ค่าพาหนะการเดินทางปรับตามอัตราการเปลี่ยนแปลงค่าบริการนำเที่ยว ราคาน้ำมัน เป็นต้น

สรุปข้อมูลผู้เยี่ยมเยือน ปี 2548

จัดการเดินทางมาเอง

จังหวัดสกลนคร

รายการข้อมูล	ไทย	ต่างประเทศ	รวม
จำนวนผู้เยี่ยมเยือน	775,995	1,065	777,060
นักท่องเที่ยว	463,755	952	464,707
นักท่องเที่ยว	312,240	113	312,353
จำนวนผู้เยี่ยมเยือนจำแนกตามพาหนะการเดินทาง	775,995	1,065	777,060
ประเภท			
เครื่องบิน	12,398	726	13,124
รถไฟ	-	-	-
รถโดยสารประจำทาง	228,115	166	228,281
รถส่วนตัว	535,482	173	535,655
อื่น ๆ	-	-	-
จำนวนนักท่องเที่ยวจำแนกตามประเภทที่พัก	463,755	952	464,707
โรงแรม/เกสต์เฮาส์/บังกะโล/รีสอร์ท	155,934	741	156,675
บ้านญาติ/เพื่อน	288,072	211	288,283
ที่พักในอุทยานฯ	2,114	-	2,114
บ้านรับรองฯ	2,095	-	2,095
อื่น ๆ	15,540	-	15,540
ระยะเวลาพำนักเฉลี่ยของนักท่องเที่ยว(วัน)	3.40	3.19	3.40
ค่าใช้จ่ายเฉลี่ย/คน/วัน(บาท)	595.43	1,064.84	596.21
นักท่องเที่ยว	633.15	1,088.03	634.04
นักท่องเที่ยว	405.01	442.48	405.02
รายได้(ล้านบาท)	1,124.73	3.35	1,128.08
นักท่องเที่ยว	998.27	3.30	1,001.57
นักท่องเที่ยว	126.46	0.05	126.51
จำนวนครั้งเฉลี่ยของการเดินทางในรอบปี(ครั้ง)	4.02	3.27	3.96
นักท่องเที่ยว	3.96	3.32	4.11
นักท่องเที่ยว	4.11	2.89	4.02

หมายเหตุ : ปี 2548 ค่าใช้จ่ายเฉลี่ยรายหัวคเป็นข้อมูลจากการสำรวจนักท่องเที่ยว ณ จุดเดินทางออกของจังหวัดนี้ โดยไม่นับรวมค่าพาหนะเดินทางระหว่างจังหวัด

และค่าใช้จ่ายบางหมวดก็การปรับค่าอื่น ๆ ประกอบเช่นค่าที่พัก ปรับตามอัตราแลกเปลี่ยน ค่าอาหาร/เครื่องดื่มปรับตามค่าดัชนีผู้บริโภค ค่าบริการเดินทาง/ค่าพาหนะการเดินทางปรับตามอัตราแลกเปลี่ยนแปลงค่าบริการนำเที่ยว ราคาน้ำมัน เป็นต้น

สรุปข้อมูลผู้เยี่ยมเยือน ปี 2548
จัดการเดินทางโดยผ่านบริษัทนำเที่ยว
จังหวัดสกลนคร

รายการข้อมูล	ไทย	ต่างประเทศ	รวม
จำนวนผู้เยี่ยมเยือน	13,296	1,306	14,602
นักท่องเที่ยว	3,393	318	3,711
นักทัศนจร	9,903	988	10,891
จำนวนผู้เยี่ยมเยือนจำแนกตามพาหนะการเดินทาง	13,296	1,306	14,602
ประเภทการเดินทาง			
เครื่องบิน	-	-	-
รถไฟ	-	-	-
รถโดยสารประจำทาง	-	-	-
รถส่วนตัว	13,296	1,306	14,602
อื่น ๆ	-	-	-
จำนวนนักท่องเที่ยวจำแนกตามประเภทที่พัก	3,393	318	3,711
โรงแรม/เกสต์เฮาส์/บังกะโล/รีสอร์ท	3,393	318	3,711
บ้านญาติ/เพื่อน	-	-	-
ที่พักในอุทยานฯ	-	-	-
บ้านรับรองฯ	-	-	-
อื่น ๆ	-	-	-
ระยะเวลาพำนักเฉลี่ยของนักท่องเที่ยว(วัน)	1.08	1.00	1.07
ค่าใช้จ่ายเฉลี่ย/คน/วัน(บาท)	505.49	428.79	498.76
นักท่องเที่ยว	842.42	1,163.52	868.04
นักทัศนจร	380.70	192.30	363.61
รายได้(ล้านบาท)	6.86	0.56	7.42
นักท่องเที่ยว	3.09	0.37	3.46
นักทัศนจร	3.77	0.19	3.96
จำนวนครั้งเฉลี่ยของการเดินทางในรอบปี(ครั้ง)	2.58	1.75	2.50
นักท่องเที่ยว	3.03	1.51	2.90
นักทัศนจร	2.42	1.83	2.37

หมายเหตุ : ปี 2548 ค่าใช้จ่ายเฉลี่ยรายหมวดเป็นข้อมูลจากการสำรวจนักท่องเที่ยว ณ จุดเดินทางออกของจังหวัดนี้ โดยไม่นับรวมค่าพาหนะเดินทางระหว่างจังหวัด

และค่าใช้จ่ายบางหมวดมีการปรับค่าอื่น ๆ ประกอบเช่นค่าที่พัก ปรับตามอัตราแลกเปลี่ยน ค่าอาหาร/เครื่องดื่มปรับตามค่าดัชนีผู้บริโภค ค่าบริการเดินทาง/ค่าพาหนะการเดินทางปรับตามอัตราแลกเปลี่ยนแปลงค่าบริการนำเที่ยว ราคาน้ำมัน เป็นต้น

จำนวนผู้เยี่ยมเยือนจำแนกตามสถานที่พัก และพาหนะการเดินทาง ปี 2548
จังหวัดสกลนคร

รายการ	พาหนะการเดินทาง	ประเภทที่พัก					นักท่องเที่ยว	นักท่องเที่ยว	ผู้เยี่ยมเยือน
		โรงแรม/เกสต์เฮาส์/บังกาโล/รีสอร์ท	บ้านญาติ/เพื่อน	ที่พักในอุทยานฯ	บ้านพักรับรอง	อื่นๆ			
ยานพาหนะประเภทรถ	เครื่องบิน - ไทย	9,051	1,613	-	-	-	10,664	1,734	12,398
	- ต่างประเทศ	603	106	-	-	-	709	17	726
	รวม	9,654	1,719	-	-	-	11,373	1,751	13,124
	รถไฟ - ไทย	-	-	-	-	-	-	-	-
	- ต่างประเทศ	-	-	-	-	-	-	-	-
	รวม	-	-	-	-	-	-	-	-
	รถโดยสาร - ไทย	34,388	139,336	1,031	549	3,618	178,922	49,193	228,115
	- ต่างประเทศ	74	60	-	-	-	134	32	166
	รวม	34,462	139,396	1,031	549	3,618	179,056	49,225	228,281
	รถส่วนตัว - ไทย	115,888	147,123	1,083	1,546	11,922	277,562	271,216	548,778
	- ต่างประเทศ	382	45	-	-	-	427	1,052	1,479
	รวม	116,270	147,168	1,083	1,546	11,922	277,989	272,268	550,257
	อื่นๆ - ไทย	-	-	-	-	-	-	-	-
	- ต่างประเทศ	-	-	-	-	-	-	-	-
	รวม	-	-	-	-	-	-	-	-
	รวมทั้งหมด - ไทย	159,327	288,072	2,114	2,095	15,540	467,148	322,143	789,291
	- ต่างประเทศ	1,059	211	-	-	-	1,270	1,101	2,371
	รวม	160,386	288,283	2,114	2,095	15,540	468,418	323,244	791,662

หมายเหตุ : ผู้เยี่ยมเยือน : นักท่องเที่ยวและนักท่องเที่ยว นักท่องเที่ยว : ผู้เยี่ยมเยือนที่ค้างคืน นักท่องเที่ยว : ผู้เยี่ยมเยือนที่ไม่ค้างคืน

จำนวนผู้เยี่ยมชม จำแนกตามพาหนะเดินทาง ปี 2548

จังหวัดสกลนคร

พาหนะเดินทาง		นักท่องเที่ยว						นักท่องเที่ยว						ผู้เยี่ยมชม					
		ไทย	ร้อยละ	ต่างประเทศ	ร้อยละ	รวม	ร้อยละ	ไทย	ร้อยละ	ต่างประเทศ	ร้อยละ	รวม	ร้อยละ	ไทย	ร้อยละ	ต่างประเทศ	ร้อยละ	รวม	ร้อยละ
ประเภทการเดินทาง	เครื่องบิน	10,664	2.28	709	55.83	11,373	2.43	1,734	0.54	17	1.54	1,751	0.54	12,398	1.57	726	30.62	13,124	1.66
	รถไฟ	-	-	-	-	-	-	-	-	-	-	-	-	-	-	-	-	-	-
	รถโดยสาร	178,922	38.30	134	10.55	179,056	38.23	49,193	15.27	32	2.91	49,225	15.23	228,115	28.90	166	7.00	228,281	28.84
	รถส่วนตัว	277,562	59.42	427	33.62	277,989	59.34	271,216	84.19	1,052	95.55	272,268	84.23	548,778	69.53	1,479	62.38	550,257	69.50
	อื่นๆ	-	-	-	-	-	-	-	-	-	-	-	-	-	-	-	-	-	-
รวมทั้งหมด		467,148	100.00	1,270	100.00	468,418	100.00	322,143	100.00	1,101	100.00	323,244	100.00	789,291	100.00	2,371	100.00	791,662	100.00

จำนวนนักท่องเที่ยว จำแนกตามสถานที่พัก ปี 2548

จังหวัดสกลนคร

สถานที่พัก	นักท่องเที่ยว					
	ไทย	ร้อยละ	ต่างประเทศ	ร้อยละ	รวม	ร้อยละ
1. โรงแรม/เกสต์เฮาส์/บังกาโล/รีสอร์ท	159,327	34.11	1,059	83.39	160,386	34.24
2. บ้านญาติ/บ้านเพื่อน	288,072	61.67	211	16.61	288,283	61.54
3. ที่พักในอุทยานแห่งชาติ	2,114	0.45	-	-	2,114	0.45
4. บ้านพักรับรองของทางราชการ	2,095	0.45	-	-	2,095	0.46
5. อื่น ๆ	15,540	3.32	-	-	15,540	3.31
รวม	467,148	100.00	1,270	100.00	468,418	100.00

ระยะพำนักเฉลี่ยของนักท่องเที่ยว จำแนกตามสถานที่พัก ปี 2548

จังหวัดสกลนคร

สถานที่พัก	นักท่องเที่ยว		
	ไทย	ต่างประเทศ	รวมทั้งหมด
1. โรงแรม/เกสต์เฮาส์/บังกาโล/รีสอร์ท	2.20	2.29	2.20
2. บ้านญาติ/บ้านเพื่อน	4.08	4.04	4.08
3. ที่พักในอุทยานแห่งชาติ	3.00	-	3.00
4. บ้านพักรับรองของทางราชการ	2.74	-	2.74
5. อื่น ๆ	2.78	-	2.78

ค่าใช้จ่ายเฉลี่ยต่อคนต่อวันของผู้เยี่ยมเยียน จำแนกตามหมวดค่าใช้จ่ายต่างๆ ปี 2548

จังหวัดสกลนคร

(หน่วย : บาท/คน/วัน)

หมวดค่าใช้จ่าย	นักท่องเที่ยว						นักทัศนจร						ผู้เยี่ยมเยียน					
	ไทย	ร้อยละ	ต่างประเทศ	ร้อยละ	รวม	ร้อยละ	ไทย	ร้อยละ	ต่างประเทศ	ร้อยละ	รวม	ร้อยละ	ไทย	ร้อยละ	ต่างประเทศ	ร้อยละ	รวม	ร้อยละ
1. ค่าที่พัก	110.26	17.39	193.86	17.71	110.37	17.39	-	-	-	-	-	-	91.57	15.38	145.94	16.62	91.70	15.39
2. ค่าอาหารและเครื่องดื่ม	141.00	22.23	226.66	20.71	141.10	22.23	124.88	30.89	45.41	20.83	124.61	30.87	138.27	23.23	181.86	20.72	138.37	23.22
3. ค่าซื้อสินค้าและของที่ระลึก	121.15	19.10	208.77	19.07	121.26	19.10	108.74	26.90	108.99	50.00	108.74	26.94	119.05	20.00	184.10	20.97	119.20	20.00
4. ค่าใช้จ่ายเพื่อความบันเทิง	79.94	12.60	71.58	6.54	79.87	12.58	15.80	3.91	-	-	15.75	3.90	69.07	11.60	53.88	6.14	69.03	11.58
5. ค่าบริการท่องเที่ยวภายในจังหวัด	60.78	9.58	175.96	16.08	60.99	9.61	36.97	9.15	-	-	36.85	9.13	56.75	9.53	132.47	15.09	56.92	9.55
6. ค่าพาหนะเดินทางในจังหวัด	99.65	15.71	172.98	15.80	99.74	15.71	91.20	22.56	45.41	20.83	91.05	22.56	98.22	16.50	141.45	16.11	98.32	16.50
7. ค่าใช้จ่ายอื่นๆ	21.42	3.39	44.74	4.09	21.46	3.38	26.67	6.59	18.17	8.34	26.64	6.60	22.31	3.76	38.17	4.35	22.35	3.76
รวมทุกหมวดค่าใช้จ่าย	634.20	100.00	1,094.55	100.00	634.79	100.00	404.26	100.00	217.98	100.00	403.64	100.00	595.24	100.00	877.87	100.00	595.89	100.00

รายได้จากการท่องเที่ยวของผู้เยี่ยมเยือน จำแนกตามหมวดค่าใช้จ่ายต่างๆ ปี 2548

จังหวัดสกลนคร

(หน่วย : ล้านบาท)

รายได้	นักท่องเที่ยว						นักทัศนาจร						ผู้เยี่ยมเยือน					
	ไทย	ร้อยละ	ต่างประเทศ	ร้อยละ	รวม	ร้อยละ	ไทย	ร้อยละ	ต่างประเทศ	ร้อยละ	รวม	ร้อยละ	ไทย	ร้อยละ	ต่างประเทศ	ร้อยละ	รวม	ร้อยละ
1. ค่าที่พัก	174.09	17.39	0.65	17.71	174.74	17.39	-	-	-	-	-	-	174.09	15.38	0.65	16.62	174.74	15.39
2. ค่าอาหารและเครื่องดื่ม	222.63	22.23	0.76	20.71	223.39	22.23	40.23	30.89	0.05	20.83	40.28	30.87	262.86	23.23	0.81	20.72	263.67	23.22
3. ค่าซื้อสินค้าและของที่ระลึก	191.29	19.10	0.70	19.07	191.99	19.10	35.03	26.90	0.12	50.00	35.15	26.94	226.32	20.00	0.82	20.97	227.14	20.00
4. ค่าใช้จ่ายเพื่อความบันเทิง	126.22	12.60	0.24	6.54	126.46	12.58	5.09	3.91	-	-	5.09	3.90	131.31	11.60	0.24	6.14	131.55	11.59
5. ค่าบริการท่องเที่ยวภายในจังหวัด	95.97	9.58	0.59	16.08	96.56	9.61	11.91	9.15	-	-	11.91	9.13	107.88	9.53	0.59	15.09	108.47	9.55
6. ค่าพาหนะเดินทางในจังหวัด	157.34	15.71	0.58	15.80	157.92	15.71	29.38	22.56	0.05	20.83	29.43	22.56	186.72	16.50	0.63	16.11	187.35	16.50
7. ค่าใช้จ่ายอื่นๆ	33.82	3.39	0.15	4.09	33.97	3.38	8.59	6.59	0.02	8.34	8.61	6.60	42.41	3.76	0.17	4.35	42.58	3.75
รวมทุกหมวดค่าใช้จ่าย	1,001.36	100.00	3.67	100.00	1,005.03	100.00	130.23	100.00	0.24	100.00	130.47	100.00	1,131.59	100.00	3.91	100.00	1,135.50	100.00

จำนวนผู้เยี่ยมเยือนชาวไทย จำแนกตามถิ่นที่อยู่ปี 2548

จังหวัดสกลนคร

ถิ่นที่อยู่ของผู้เยี่ยมเยือน	นักท่องเที่ยว		นักทัศนาจร		ผู้เยี่ยมเยือน	
	จำนวน	ร้อยละ	จำนวน	ร้อยละ	จำนวน	ร้อยละ
1. กรุงเทพมหานคร	82,837	17.73	28,146	8.74	110,983	14.06
2. ภาคกลาง	75,794	16.22	20,730	6.44	96,524	12.23
3. ภาคตะวันตก	13,854	2.97	5,592	1.74	19,446	2.46
4. ภาคตะวันออก	46,270	9.90	23,617	7.33	69,887	8.85
5. ภาคเหนือ	16,173	3.46	9,568	2.97	25,741	3.26
6. ภาคใต้	10,104	2.16	1,010	0.31	11,114	1.41
7. ภาคตะวันออกเฉียงเหนือ	222,116	47.56	233,480	72.47	455,596	57.73
รวม	467,148	100.00	322,143	100.00	789,291	100.00

จำนวนผู้เยี่ยมชมชาวต่างประเทศ จำแนกตามดินที่อยู่ปี 2548

จังหวัดสกลนคร

ดินที่อยู่ของผู้เยี่ยมชม	นักท่องเที่ยว		นักทัศนาจร		ผู้เยี่ยมชม	
	จำนวน	ร้อยละ	จำนวน	ร้อยละ	จำนวน	ร้อยละ
1. อเมริกา	184	14.49	157	14.26	341	14.38
2. ยุโรป	320	25.20	154	13.99	474	19.99
3. โอเชียเนีย	50	3.94	17	1.54	67	2.83
4. เอเชีย	689	54.25	494	44.87	1,183	49.89
5. ตะวันออกกลาง	0	0.00	0	0.00	0	0.00
6. แอฟริกา	27	2.12	279	25.34	306	12.91
รวม	1,270	100.00	1,101	100.00	2,371	100.00

จำนวนผู้เยี่ยมชม จำนวนตามวัตถุประสงค์หลักของการเดินทาง ปี 2548

จังหวัดกาฬสินธุ์

วัตถุประสงค์หลัก ของการเดินทาง	นักท่องเที่ยว						นักท่องเที่ยว						ผู้เยี่ยมชม					
	ไทย	ร้อยละ	ต่างประเทศ	ร้อยละ	รวม	ร้อยละ	ไทย	ร้อยละ	ต่างประเทศ	ร้อยละ	รวม	ร้อยละ	ไทย	ร้อยละ	ต่างประเทศ	ร้อยละ	รวม	ร้อยละ
1. ท่องเที่ยว/พักผ่อน	402,853	86.24	1,191	93.78	404,044	86.26	243,121	75.47	1,069	97.09	244,190	75.54	645,974	81.84	2,260	95.32	648,234	81.88
2. ธุรกิจ	28,740	6.15	43	3.39	28,783	6.14	38,900	12.08	32	2.91	38,932	12.04	67,640	8.57	75	3.16	67,715	8.55
3. ปฏิบัติราชการ	22,617	4.84	14	1.10	22,631	4.83	18,955	5.88	-	-	18,955	5.86	41,572	5.27	14	0.59	41,586	5.25
4. ประชุม/สัมมนา	7,701	1.65	0	0.00	7,701	1.64	10,474	3.25	-	-	10,474	3.24	18,175	2.30	-	-	18,175	2.30
5. ทักษศึกษา	2,177	0.47	0	0.00	2,177	0.46	7,549	2.34	-	-	7,549	2.34	9,726	1.23	-	-	9,726	1.23
6. อื่น ๆ	3,060	0.66	22	1.73	3,082	0.66	3,144	0.98	-	-	3,144	0.97	6,204	0.79	22	0.93	6,226	0.79
รวมทั้งหมด	467,148	100.00	1,270	100.00	488,418	100.00	322,143	100.00	1,101	100.00	323,244	100.00	789,291	100.00	2,371	100.00	791,662	100.00

จำนวนผู้เยี่ยมเยือน จำแนกตามอาชีพ ปี 2548

จังหวัดสกลนคร

อาชีพ	นักท่องเที่ยว						นักท่องเที่ยว						ผู้เยี่ยมเยือน					
	ไทย	ร้อยละ	ต่างประเทศ	ร้อยละ	รวม	ร้อยละ	ไทย	ร้อยละ	ต่างประเทศ	ร้อยละ	รวม	ร้อยละ	ไทย	ร้อยละ	ต่างประเทศ	ร้อยละ	รวม	ร้อยละ
1. ข้าราชการ/พนักงานรัฐวิสาหกิจ	62,608	13.40	234	18.43	62,842	13.42	67,374	20.91	228	20.71	67,602	20.91	129,982	16.47	462	19.49	130,444	16.48
2. นักศึกษา	51,346	10.99	69	5.43	51,415	10.98	29,214	9.07	112	10.17	29,326	9.07	80,560	10.21	181	7.63	80,741	10.20
3. ประกอบกิจการส่วนตัว	57,345	12.28	156	12.28	57,501	12.28	49,013	15.21	173	15.71	49,186	15.22	106,358	13.48	329	13.88	106,687	13.48
4. ตัวแทนขายสินค้า	17,923	3.84	211	16.61	18,134	3.87	9,001	2.79	83	7.54	9,084	2.81	26,924	3.41	294	12.40	27,218	3.44
5. แม่บ้าน	34,446	7.37	16	1.26	34,462	7.36	13,961	4.33	49	4.45	14,010	4.33	48,407	6.13	65	2.74	48,472	6.12
6. พนักงาน/ลูกจ้าง	182,515	39.07	323	25.43	182,838	39.03	91,457	28.39	378	34.33	91,835	28.41	273,972	34.71	701	29.57	274,673	34.70
7. เกษตรกร	3,021	0.65	2	0.16	3,023	0.65	5,806	1.80	9	0.82	5,815	1.80	8,827	1.12	11	0.46	8,838	1.12
8. อื่น ๆ	57,944	12.40	259	20.40	58,203	12.41	56,317	17.50	69	6.27	56,386	17.45	114,261	14.47	328	13.83	114,589	14.46
รวมทั้งหมด	467,148	100.00	1,270	100.00	468,418	100.00	322,143	100.00	1,101	100.00	323,244	100.00	789,291	100.00	2,371	100.00	791,662	100.00

จำนวนผู้เยี่ยมชมออนไลน์ จำแนกตามอายุ ปี 2548

จังหวัดสกลนคร

อายุ (ปี)	นักท่องเที่ยว						นักท่องเที่ยว						ผู้เยี่ยมชม					
	ไทย	ร้อยละ	ต่างประเทศ	ร้อยละ	รวม	ร้อยละ	ไทย	ร้อยละ	ต่างประเทศ	ร้อยละ	รวม	ร้อยละ	ไทย	ร้อยละ	ต่างประเทศ	ร้อยละ	รวม	ร้อยละ
1. 15 - 24 ปี	141,212	30.23	69	5.43	141,281	30.16	45,008	13.97	110	9.99	45,118	13.96	186,220	23.59	179	7.55	186,399	23.55
2. 25 - 34 ปี	168,212	36.01	380	29.92	168,592	35.99	94,126	29.22	306	27.79	94,432	29.21	262,338	33.24	686	28.93	263,024	33.22
3. 35 - 44 ปี	104,741	22.42	681	53.62	105,422	22.51	122,963	38.17	575	52.23	123,538	38.22	227,704	28.85	1,256	52.97	228,960	28.92
4. 45 - 54 ปี	41,259	8.83	132	10.39	41,391	8.84	42,817	13.29	98	8.90	42,915	13.28	84,076	10.65	230	9.70	84,306	10.65
5. 55 - 64 ปี	9,285	1.99	8	0.63	9,293	1.98	4,273	1.33	12	1.09	4,285	1.33	13,558	1.72	20	0.84	13,578	1.72
6. มากกว่า 64 ปี	2,439	0.52	0	0.01	2,439	0.52	12,956	4.02	0	0.00	12,956	4.00	15,395	1.95	0	0.01	15,395	1.94
รวม	467,148	100.00	1,270	100.00	468,418	100.00	322,143	100.00	1,101	100.00	323,244	100.00	789,291	100.00	2,371	100.00	791,662	100.00
อายุเฉลี่ย	31.76		37.09		31.78		36.88		36.33		36.88		33.85		36.74		33.86	

จำนวนผู้เยี่ยมชมออนไลน์ จำแนกตามเพศ ปี 2548

จังหวัดสกลนคร

เพศ	นักท่องเที่ยว						นักทัศนจร						ผู้เยี่ยมชม					
	ไทย	ร้อยละ	ต่างประเทศ	ร้อยละ	รวม	ร้อยละ	ไทย	ร้อยละ	ต่างประเทศ	ร้อยละ	รวม	ร้อยละ	ไทย	ร้อยละ	ต่างประเทศ	ร้อยละ	รวม	ร้อยละ
ชาย	211,693	45.32	899	70.79	212,592	45.39	156,920	48.71	522	47.41	157,442	48.71	368,613	46.70	1,421	59.93	370,034	46.74
หญิง	255,455	54.68	371	29.21	255,826	54.61	165,223	51.29	579	52.59	165,802	51.29	420,678	53.30	950	40.07	421,628	53.26
รวม	467,148	100.00	1,270	100.00	468,418	100.00	322,143	100.00	1,101	100.00	323,244	100.00	789,291	100.00	2,371	100.00	791,662	100.00

จำนวนผู้เยี่ยมชม จำแนกตามจำนวนครั้งที่เดินทางมาในรอบ 1 ปี ปี 2548

จังหวัดสกลนคร

จำนวนครั้ง ของการเดินทาง	นักท่องเที่ยว						นักทัศนจร						ผู้เยี่ยมชม					
	ไทย	ร้อยละ	ต่างประเทศ	ร้อยละ	รวม	ร้อยละ	ไทย	ร้อยละ	ต่างประเทศ	ร้อยละ	รวม	ร้อยละ	ไทย	ร้อยละ	ต่างประเทศ	ร้อยละ	รวม	ร้อยละ
1 ครั้ง	13,294	2.85	416	32.76	13,710	2.93	21,172	6.57	458	41.60	21,630	6.69	34,466	4.37	874	36.86	35,340	4.46
2 ครั้ง	88,441	18.93	279	21.97	88,720	18.94	52,636	16.34	299	27.16	52,935	16.38	141,077	17.87	578	24.38	141,655	17.89
3 ครั้ง	129,126	27.64	187	14.72	129,313	27.61	73,527	22.82	312	28.34	73,839	22.84	202,653	25.68	499	21.05	203,152	25.66
4 ครั้ง	46,360	9.92	88	6.93	46,448	9.92	30,183	9.37	20	1.82	30,203	9.34	76,543	9.70	108	4.56	76,651	9.68
5 ครั้ง	55,251	11.83	48	3.78	55,299	11.81	29,166	9.05	7	0.64	29,173	9.03	84,417	10.70	55	2.32	84,472	10.67
มากกว่า 5 ครั้ง	134,676	28.83	252	19.84	134,928	28.79	115,459	35.85	5	0.44	115,464	35.72	250,135	31.68	257	10.83	250,392	31.64
รวม	467,148	100.00	1,270	100.00	468,418	100.00	322,143	100.00	1,101	100.00	323,244	100.00	789,291	100.00	2,371	100.00	791,662	100.00
จำนวนครั้งเฉลี่ย/ปี	3.95	-	2.87	-	3.95	-	4.06	-	1.94	-	4.05	-	4.00	-	2.44	-	3.99	-

จำนวนผู้เยี่ยมเยือน จำแนกตามจำนวนผู้ร่วมเดินทาง ปี 2548

จังหวัดสกลนคร

จำนวนผู้ร่วมเดินทาง	นักท่องเที่ยว						นักทัศนาจร						ผู้เยี่ยมเยือน					
	ไทย	ร้อยละ	ต่างประเทศ	ร้อยละ	รวม	ร้อยละ	ไทย	ร้อยละ	ต่างประเทศ	ร้อยละ	รวม	ร้อยละ	ไทย	ร้อยละ	ต่างประเทศ	ร้อยละ	รวม	ร้อยละ
1 คน	129,949	27.82	325	25.59	130,274	27.81	85,509	26.54	278	25.25	85,787	26.54	215,458	27.30	603	25.43	216,061	27.29
2 คน	136,686	29.26	503	39.61	137,189	29.29	66,133	20.53	394	35.79	66,527	20.58	202,819	25.70	897	37.83	203,716	25.73
3 คน	78,330	16.77	207	16.30	78,537	16.77	42,485	13.19	185	16.80	42,670	13.20	120,815	15.31	392	16.53	121,207	15.31
4 คน	56,584	12.11	120	9.45	56,704	12.11	44,678	13.87	116	10.54	44,794	13.86	101,262	12.83	236	9.95	101,498	12.82
5 คน	37,450	8.02	62	4.88	37,512	8.01	32,393	10.06	72	6.54	32,465	10.04	69,843	8.85	134	5.65	69,977	8.84
มากกว่า 5 คน	28,149	6.02	53	4.17	28,202	6.01	50,945	15.81	56	5.08	51,001	15.78	79,094	10.01	109	4.61	79,203	10.01
รวม	467,148	100.00	1,270	100.00	468,418	100.00	322,143	100.00	1,101	100.00	323,244	100.00	789,291	100.00	2,371	100.00	791,662	100.00
จำนวนคน/ครั้ง	2.61	-	2.41	-	2.61	-	3.08	-	2.53	-	3.08	-	2.80	-	2.46	-	2.80	-

จำนวนผู้เยี่ยมชมออนไลน์ จำแนกตามความสัมพันธ์กับผู้ร่วมเดินทาง ปี 2548

จังหวัดสกลนคร

ความสัมพันธ์ ภายในกลุ่ม	นักท่องเที่ยว						นักทัศนจร						ผู้เยี่ยมชม					
	ไทย	ร้อยละ	ต่างประเทศ	ร้อยละ	รวม	ร้อยละ	ไทย	ร้อยละ	ต่างประเทศ	ร้อยละ	รวม	ร้อยละ	ไทย	ร้อยละ	ต่างประเทศ	ร้อยละ	รวม	ร้อยละ
เดินทางคนเดียว	129,949	27.82	325	25.59	130,274	27.81	85,509	26.54	278	25.25	85,787	26.54	215,458	27.30	603	25.43	216,061	27.29
กลุ่มครอบครัว	181,333	38.82	387	30.47	181,720	38.79	112,526	34.93	398	36.15	112,924	34.93	293,859	37.23	785	33.11	294,644	37.22
กลุ่มญาติ	39,550	8.47	137	10.79	39,687	8.47	19,678	6.11	118	10.72	19,796	6.12	59,228	7.50	255	10.75	59,483	7.51
กลุ่มเพื่อน	116,316	24.89	421	33.15	116,737	24.93	104,430	32.42	307	27.88	104,737	32.41	220,746	27.97	728	30.71	221,474	27.98
รวม	467,148	100.00	1,270	100.00	468,418	100.00	322,143	100.00	1,101	100.00	323,244	100.00	789,291	100.00	2,371	100.00	791,662	100.00

จำนวนผู้เยี่ยมเยือน จำแนกตามจำนวนจังหวัดที่รวมอยู่ในการเดินทางแต่ละครั้ง ปี 2548

จังหวัดสกลนคร

จำนวนจังหวัดที่ รวมอยู่ในการเดินทาง	นักท่องเที่ยว						นักท่องเที่ยว						ผู้เยี่ยมเยือน					
	ไทย	ร้อยละ	ต่างประเทศ	ร้อยละ	รวม	ร้อยละ	ไทย	ร้อยละ	ต่างประเทศ	ร้อยละ	รวม	ร้อยละ	ไทย	ร้อยละ	ต่างประเทศ	ร้อยละ	รวม	ร้อยละ
1 จังหวัด	293,007	62.72	482	37.95	293,489	62.66	228,172	70.83	522	47.41	228,694	70.75	521,179	66.03	1,004	42.35	522,183	65.96
2 จังหวัด	105,568	22.60	299	23.54	105,867	22.60	68,865	21.38	371	33.70	69,236	21.42	174,433	22.10	670	28.26	175,103	22.12
3 จังหวัด	43,884	9.39	190	14.96	44,074	9.41	14,953	4.64	204	18.53	15,157	4.69	58,837	7.45	394	16.62	59,231	7.48
4 จังหวัด	8,860	1.90	79	6.22	8,939	1.91	3,955	1.23	0	0.00	3,955	1.22	12,815	1.62	79	3.33	12,894	1.63
5 จังหวัด	7,878	1.69	81	6.38	7,959	1.70	2,066	0.64	4	0.36	2,070	0.64	9,944	1.26	85	3.58	10,029	1.27
มากกว่า 5 จังหวัด	7,951	1.70	139	10.95	8,090	1.72	4,132	1.28	0	0.00	4,132	1.28	12,083	1.54	139	5.86	12,222	1.54
รวม	467,148	100.00	1,270	100.00	468,418	100.00	322,143	100.00	1,101	100.00	323,244	100.00	789,291	100.00	2,371	100.00	791,662	100.00
จำนวนจังหวัดเฉลี่ย/ครั้ง	1.62	-	2.52	-	1.63	-	1.43	-	1.72	-	1.43	-	1.55	-	2.15	-	1.55	-

จำนวนผู้เยี่ยมชมออนไลน์ จำนวนตามระดับของรายได้ ปี 2548

จังหวัดสกลนคร

ระดับของรายได้	นักท่องเที่ยว						นักทัศนาจร						ผู้เยี่ยมชม					
	ไทย	ร้อยละ	ต่างประเทศ	ร้อยละ	รวม	ร้อยละ	ไทย	ร้อยละ	ต่างประเทศ	ร้อยละ	รวม	ร้อยละ	ไทย	ร้อยละ	ต่างประเทศ	ร้อยละ	รวม	ร้อยละ
1. ไม่มีรายได้	87,845	18.80	129	10.16	87,974	18.78	44,699	13.88	117	10.63	44,816	13.86	132,544	16.79	246	10.38	132,790	16.77
2. ต่ำกว่า 10,000 บาท	98,567	21.10	24	1.89	98,591	21.05	78,094	24.24	94	8.54	78,188	24.19	176,661	22.38	118	4.98	176,779	22.33
3. 10,001-15,000 บาท	210,274	45.01	298	23.46	210,572	44.95	135,686	42.12	462	41.96	136,148	42.12	345,960	43.83	760	32.05	346,720	43.80
4. 15,001-30,000 บาท	43,671	9.35	457	35.98	44,128	9.42	46,982	14.58	252	22.89	47,234	14.61	90,653	11.49	709	29.90	91,362	11.54
5. 30,001-45,000 บาท	7,241	1.55	162	12.76	7,403	1.58	1,559	0.48	64	5.81	1,623	0.50	8,800	1.11	226	9.53	9,026	1.14
6. 45,001-60,000 บาท	1,915	0.41	11	0.87	1,926	0.41	2,958	0.92	12	1.09	2,970	0.92	4,873	0.62	23	0.97	4,896	0.62
7. 60,001-75,000 บาท	1,877	0.40	47	3.70	1,924	0.41	0	0.00	0	0.00	0	0.00	1,877	0.24	47	1.98	1,924	0.24
8. 75,001-90,000 บาท	2,186	0.47	47	3.70	2,233	0.48	2,426	0.75	0	0.00	2,426	0.75	4,612	0.58	47	1.98	4,659	0.59
9. มากกว่า 90,000 บาท	13,572	2.91	95	7.48	13,667	2.92	9,739	3.03	100	9.08	9,839	3.05	23,311	2.96	195	8.23	23,506	2.97
รวมทั้งหมด	467,148	100.00	1,270	100.00	468,418	100.00	322,143	100.00	1,101	100.00	323,244	100.00	789,291	100.00	2,371	100.00	791,662	100.00

จำนวนผู้เยี่ยมชมเดือน จำแนกตามสถานที่ท่องเที่ยว ปี 2548

จังหวัดสกลนคร

สถานที่ท่องเที่ยว	แหล่งท่องเที่ยวที่ได้รับความนิยม		
	ไทย	ต่างประเทศ	รวม
วัดพระธาตุเชิงชุม	50.79	35.85	50.74
วัดป่าสุทธาวาส(ภริทัตตถิราวาส)	35.79	28.17	35.77
สวนสมเด็จพระเจ้า	26.33	18.35	26.31
วัดคำประมง	25.68	8.48	25.63
น้ำตกคำหอม	18.93	28.09	18.95
วัดถ้ำขาม	12.65	5.48	12.63
วัดป่าอุดมสมพร	9.83	1.10	9.81
วัดพระธาตุภูเพ็ก	7.05	1.90	7.04
พระตำหนักภูพานราชนิเวศน์	7.00	4.09	6.99
สวนรัก-สระพังทอง	5.88	1.10	5.86
วัดถ้ำพวง	8.52	3.84	8.50
พิพิธภัณฑ์พระอาจารย์ฝั้น อาจาโร	7.75	30.24	7.82
เขื่อนน้ำอูน	5.00	2.07	4.99
ศูนย์ศิลปาชีพภูคณาขาม	4.58	3.92	4.57
วัดศรีทัศน์	4.10	1.52	4.09
อุทยานแห่งชาติห้วยหวด	3.44	25.01	3.50
วัดคดอธรรมเจดีย์	2.02	0.17	2.01
ปราสาทพระธาตุนารายณ์เจงเวง	2.85	1.35	2.84
คลองบ้านพาน	2.60	0.00	2.60
น้ำตกปรีชาสุขสันต์	1.92	5.90	1.94
อุทยานแห่งชาติภูพาน	2.75	2.36	2.75

ข้อมูลสถานพักแรมในจังหวัดสกลนคร

มกราคม - ธันวาคม

	2548	2547	อัตราการเปลี่ยนแปลง
จำนวนโรงแรม(แห่ง)	12	11	+ 9.09
- ในเมือง	12	11	+ 9.09
กลุ่ม 2	-	3	-
กลุ่ม 4	3	-	-
กลุ่ม 5	9	8	+ 12.50
จำนวนห้องพัก(ห้อง)	891	898	- 0.78
- ในเมือง	891	898	- 0.78
กลุ่ม 2	-	318	-
กลุ่ม 4	280	-	-
กลุ่ม 5	611	580	+ 5.34
อัตราการเข้าพักเฉลี่ย(%)	43.02	48.54	- 5.52
- ในเมือง	43.02	51.96	- 8.94
กลุ่ม 2	-	57.66	-
กลุ่ม 4	48.68	-	-
กลุ่ม 5	40.43	48.83	- 8.40
จำนวนนทท.ที่พักรวม(คน)	160,386	192,850	- 16.83
- ในเมือง	160,386	192,850	- 16.83
กลุ่ม 2	-	45,831	-
กลุ่ม 4	85,281	-	-
กลุ่ม 5	75,105	147,019	- 48.91
ระยะพำนักเฉลี่ย(วัน)	1.85	1.55	+ 0.30
- ในเมือง	1.85	1.55	+ 0.30
กลุ่ม 2	-	1.56	-
กลุ่ม 4	1.79	-	-
กลุ่ม 5	1.91	1.55	+ 0.36
จำนวนคนต่อห้อง	2.03	1.75	+ 0.28
- ในเมือง	2.03	1.75	+ 0.28
กลุ่ม 2	-	1.75	-
กลุ่ม 4	2.01	-	-
กลุ่ม 5	2.06	1.75	+ 0.31

Occupancy Rate of Accommodation Establishments in Sakonnakon 2005

Month	Hotel					Grand
	Group 1	Group 2	Group 3	Group 4	Group 5	Total
January	-	-	-	50.24	46.87	47.93
February	-	-	-	49.66	42.06	44.30
March	-	-	-	50.58	40.46	43.44
April	-	-	-	50.74	46.68	47.96
May	-	-	-	48.03	47.50	47.67
June	-	-	-	50.85	46.76	48.05
Total(Jan.-Jun.)	-	-	-	50.02	45.06	46.56
July	-	-	-	54.00	43.56	46.84
August	-	-	-	55.64	19.71	31.00
September	-	-	-	33.66	50.76	45.39
October	-	-	-	46.89	46.33	46.51
November	-	-	-	40.98	17.96	25.19
December	-	-	-	52.89	36.46	41.62
Total(Jul.-Dec.)	-	-	-	47.34	35.80	39.43
Grand Total	-	-	-	48.68	40.43	43.02

**Guest Arrivals at Accommodation Establishments
in Sakonnakhon**

Nationality	January-December		
	2005	2004	Δ(%)
Thai	159,327	191,704	- 16.89
Malaysia	4	9	- 55.56
Singapore	14	20	- 30.00
China	21	-	-
Hong Kong	3	-	-
Japan	48	16	+ 200.00
Korea	16	-	-
Taiwan	319	651	- 51.00
Austria	16	2	+ 700.00
Belgium	8	-	-
Denmark	18	1	+ 1700.00
France	54	22	+ 145.45
Germany	66	60	+ 10.00
Italy	11	7	+ 57.14
Netherlands	14	11	+ 27.27
Sweden	25	16	+ 56.25
Switzerland	16	7	+ 128.57
U.K.	38	69	- 44.93
U.S.A.	147	118	+ 24.58
Canada	8	5	+ 60.00
Middle East	-	11	-
Australia	33	22	+ 50.00
New Zealand	10	15	- 33.33
India	3	-	-
Russia	-	-	-
East Europe	-	-	-
Indonesia	-	-	-
Philippines	-	-	-
Finland	2	-	-
Norway	3	-	-
Spain	-	-	-
Africa	-	-	-
Myanmar	-	-	-
Israel	-	-	-
Laos	115	-	-
Vietnam	25	-	-
Others	22	84	- 73.81
Total	160,386	192,850	- 16.83

Thai	159,327	191,704	- 16.89
Foreigners	1,059	1,146	- 7.59

Guest Arrivals at Accommodation Establishments in Sakonnakon 2005

Total

Nationality	Total	Jan.	Feb.	Mar.	Apr.	May	Jun.	Jan.-Jun.	Jul.	Aug.	Sep.	Oct.	Nov.	Dec.	Jul.-Dec.
Thai	159,327	12,769	11,960	13,282	12,717	13,394	15,508	79,630	15,077	16,430	12,142	13,813	9,095	13,140	79,697
Malaysia	4	-	-	-	-	-	-	-	-	-	3	-	-	1	4
Singapore	14	10	1	-	-	-	-	11	2	-	-	-	-	1	3
China	21	3	-	1	4	1	2	11	1	1	1	-	7	-	10
Hong Kong	3	-	-	-	1	-	1	2	-	-	-	-	-	1	1
Japan	48	-	-	4	3	2	-	9	4	17	2	4	8	4	39
Korea	16	15	-	-	-	-	-	15	-	-	-	-	-	1	1
Taiwan	319	18	23	21	19	21	31	133	34	35	19	23	19	56	186
Austria	16	1	1	1	1	-	1	5	1	1	-	1	3	5	11
Belgium	8	-	1	1	-	2	2	6	-	-	-	-	2	-	2
Denmark	18	4	3	2	1	1	1	12	-	-	-	-	3	3	6
France	54	3	2	2	6	6	3	22	10	10	-	1	6	5	32
Germany	66	6	8	10	5	4	2	35	6	8	2	-	7	8	31
Italy	11	-	1	3	2	1	1	8	-	-	-	1	1	1	3
Netherlands	14	1	2	1	-	1	1	6	-	1	-	-	5	2	8
Sweden	25	1	3	2	1	-	1	8	1	2	1	1	5	7	17
Switzerland	16	4	2	1	-	1	-	8	-	2	1	-	3	2	8
U.K.	38	2	1	2	2	4	3	14	5	4	3	3	6	3	24
U.S.A.	147	13	9	7	11	14	7	61	1	47	17	3	13	5	86
Canada	8	1	1	4	-	-	1	7	-	-	-	-	-	1	1
Middle East	-	-	-	-	-	-	-	-	-	-	-	-	-	-	-
Australia	33	-	3	4	8	2	2	19	-	4	2	3	2	3	14
New Zealand	10	4	2	2	-	-	-	8	-	-	-	-	1	1	2
India	3	-	-	-	3	-	-	3	-	-	-	-	-	-	-
Russia	-	-	-	-	-	-	-	-	-	-	-	-	-	-	-
East Europe	-	-	-	-	-	-	-	-	-	-	-	-	-	-	-
Indonesia	-	-	-	-	-	-	-	-	-	-	-	-	-	-	-
Philippines	-	-	-	-	-	-	-	-	-	-	-	-	-	-	-
Finland	2	1	1	-	-	-	-	2	-	-	-	-	-	-	-
Norway	3	-	-	1	1	-	-	2	-	-	-	-	1	-	1
Spain	-	-	-	-	-	-	-	-	-	-	-	-	-	-	-
Africa	-	-	-	-	-	-	-	-	-	-	-	-	-	-	-
Myanmar	-	-	-	-	-	-	-	-	-	-	-	-	-	-	-
Israel	-	-	-	-	-	-	-	-	-	-	-	-	-	-	-
Laos	115	-	-	-	-	-	-	-	2	106	1	1	1	4	115
Vietnam	25	-	1	-	-	-	-	1	-	20	-	3	1	-	24
Others	22	-	-	-	-	-	1	1	1	8	1	3	6	2	21
Total	160,386	12,856	12,025	13,351	12,785	13,454	15,568	80,039	15,145	16,696	12,195	13,860	9,195	13,256	80,347

Guest Arrivals at Accommodation Establishments in Sakonnakon 2005

Hotel Group 4

Nationality	Total	Jan.	Feb.	Mar.	Apr.	May	Jun.	Jan.-Jun.	Jul.	Aug.	Sep.	Oct.	Nov.	Dec.	Jul.-Dec.
Thai	84,476	5,328	4,429	5,219	4,581	4,870	6,235	30,662	6,609	14,254	7,975	9,588	6,722	8,666	53,814
Malaysia	4	0	0	0	0	0	0	-	0	0	3	0	0	1	4
Singapore	14	10	1	0	0	0	0	11	2	0	0	0	0	1	3
China	4	0	0	0	1	0	0	1	0	1	1	0	1	0	3
Hong Kong	1	0	0	0	0	0	0	-	0	0	0	0	0	1	1
Japan	36	0	0	0	1	2	0	3	4	17	2	4	4	2	33
Korea	16	15	0	0	0	0	0	15	0	0	0	0	0	1	1
Taiwan	305	16	23	18	19	21	27	124	34	35	19	23	19	51	181
Austria	11	0	1	1	0	0	0	2	0	0	0	1	3	5	9
Belgium	2	0	0	0	0	0	0	-	0	0	0	0	2	0	2
Denmark	7	0	1	1	0	0	0	2	0	0	0	0	2	3	5
France	21	0	1	0	0	1	0	2	4	3	0	1	6	5	19
Germany	25	3	1	3	2	1	0	10	3	1	2	0	3	6	15
Italy	6	0	0	2	1	0	0	3	0	0	0	1	1	1	3
Netherlands	10	0	1	0	0	1	0	2	0	1	0	0	5	2	8
Sweden	11	0	2	1	0	0	0	3	0	0	1	1	4	2	8
Switzerland	13	3	1	1	0	1	0	6	0	1	1	0	3	2	7
U.K.	23	0	0	0	0	1	0	1	3	4	3	3	6	3	22
U.S.A.	106	7	3	3	4	4	4	25	1	47	17	3	10	3	81
Canada	2	0	1	0	0	0	0	1	0	0	0	0	0	1	1
Middle East	-	0	0	0	0	0	0	-	0	0	0	0	0	0	-
Australia	16	0	1	1	6	1	0	9	0	0	1	3	1	2	7
New Zealand	8	4	1	1	0	0	0	6	0	0	0	0	1	1	2
India	3	0	0	0	3	0	0	3	0	0	0	0	0	0	-
Russia	-	0	0	0	0	0	0	-	0	0	0	0	0	0	-
East Europe	-	0	0	0	0	0	0	-	0	0	0	0	0	0	-
Indonesia	-	0	0	0	0	0	0	-	0	0	0	0	0	0	-
Philippines	-	0	0	0	0	0	0	-	0	0	0	0	0	0	-
Finland	1	0	1	0	0	0	0	1	0	0	0	0	0	0	-
Norway	1	0	0	0	0	0	0	-	0	0	0	0	1	0	1
Spain	-	0	0	0	0	0	0	-	0	0	0	0	0	0	-
Africa	-	0	0	0	0	0	0	-	0	0	0	0	0	0	-
Myanmar	-	0	0	0	0	0	0	-	0	0	0	0	0	0	-
Israel	-	0	0	0	0	0	0	-	0	0	0	0	0	0	-
Laos	115	0	0	0	0	0	0	-	2	106	1	1	1	4	115
Vietnam	23	0	0	0	0	0	0	-	0	20	0	3	0	0	23
Others	21	0	0	0	0	0	0	-	1	8	1	3	6	2	21
Total	85,281	5,386	4,468	5,251	4,618	4,903	6,266	30,892	6,663	14,498	8,027	9,635	6,801	8,765	54,389

Guest Arrivals at Accommodation Establishments in Sakonnakon 2005

Hotel Group 5

Nationality	Total	Jan.	Feb.	Mar.	Apr.	May	Jun.	Jan.-Jun.	Jul.	Aug.	Sep.	Oct.	Nov.	Dec.	Jul.-Dec.
Thai	74,851	7,441	7,531	8,063	8,136	8,524	9,273	48,968	8,468	2,176	4,167	4,225	2,373	4,474	25,883
Malaysia	-	0	0	0	0	0	0	-	0	0	0	0	0	0	-
Singapore	-	0	0	0	0	0	0	-	0	0	0	0	0	0	-
China	17	3	0	1	3	1	2	10	1	0	0	0	6	0	7
Hong Kong	2	0	0	0	1	0	1	2	0	0	0	0	0	0	-
Japan	12	0	0	4	2	0	0	6	0	0	0	0	4	2	6
Korea	-	0	0	0	0	0	0	-	0	0	0	0	0	0	-
Taiwan	14	2	0	3	0	0	4	9	0	0	0	0	0	5	5
Austria	5	1	0	0	1	0	1	3	1	1	0	0	0	0	2
Belgium	6	0	1	1	0	2	2	6	0	0	0	0	0	0	-
Denmark	11	4	2	1	1	1	1	10	0	0	0	0	1	0	1
France	33	3	1	2	6	5	3	20	6	7	0	0	0	0	13
Germany	41	3	7	7	3	3	2	25	3	7	0	0	4	2	16
Italy	5	0	1	1	1	1	1	5	0	0	0	0	0	0	-
Netherlands	4	1	1	1	0	0	1	4	0	0	0	0	0	0	-
Sweden	14	1	1	1	1	0	1	5	1	2	0	0	1	5	9
Switzerland	3	1	1	0	0	0	0	2	0	1	0	0	0	0	1
U.K.	15	2	1	2	2	3	3	13	2	0	0	0	0	0	2
U.S.A.	41	6	6	4	7	10	3	36	0	0	0	0	3	2	5
Canada	6	1	0	4	0	0	1	6	0	0	0	0	0	0	-
Middle East	-	0	0	0	0	0	0	-	0	0	0	0	0	0	-
Australia	17	0	2	3	2	1	2	10	0	4	1	0	1	1	7
New Zealand	2	0	1	1	0	0	0	2	0	0	0	0	0	0	-
India	-	0	0	0	0	0	0	-	0	0	0	0	0	0	-
Russia	-	0	0	0	0	0	0	-	0	0	0	0	0	0	-
East Europe	-	0	0	0	0	0	0	-	0	0	0	0	0	0	-
Indonesia	-	0	0	0	0	0	0	-	0	0	0	0	0	0	-
Philippines	-	0	0	0	0	0	0	-	0	0	0	0	0	0	-
Finland	1	1	0	0	0	0	0	1	0	0	0	0	0	0	-
Norway	2	0	0	1	1	0	0	2	0	0	0	0	0	0	-
Spain	-	0	0	0	0	0	0	-	0	0	0	0	0	0	-
Africa	-	0	0	0	0	0	0	-	0	0	0	0	0	0	-
Myanmar	-	0	0	0	0	0	0	-	0	0	0	0	0	0	-
Israel	-	0	0	0	0	0	0	-	0	0	0	0	0	0	-
Laos	-	0	0	0	0	0	0	-	0	0	0	0	0	0	-
Vietnam	2	0	1	0	0	0	0	1	0	0	0	0	1	0	1
Others	1	0	0	0	0	0	1	1	0	0	0	0	0	0	-
Total	75,105	7,470	7,557	8,100	8,167	8,551	9,302	49,147	8,482	2,198	4,168	4,225	2,394	4,491	25,958

สถานการณ์การท่องเที่ยวจังหวัดสุรินทร์

สถานการณ์การท่องเที่ยวภาพรวมของจังหวัดสุรินทร์ จะเห็นได้ว่ามีอัตราการลดลงร้อยละ 5.44 โดยเฉพาะชาวไทยลดลงร้อยละ 5.77 แต่ในขณะเดียวกันชาวต่างชาติยังคงมีอัตราการเติบโตเพิ่มขึ้นร้อยละ 17.46 แต่อย่างไรก็ตามจำนวนนักท่องเที่ยวมีอัตราเพิ่มขึ้นค่อนข้างสูงถึงร้อยละ 36.58 และแหล่งท่องเที่ยวหลักที่นักท่องเที่ยวนิยมเดินทางเข้าไป อาทิ ห้วยเสนา สวนรักษ์ และหมู่บ้านทอผ้าทำสาว ซึ่งหมู่บ้านที่ทอผ้าให้กับผู้นำของแต่ละประเทศในคราวที่มีการจัดประชุม APEC โดยประเทศไทยเป็นเจ้าของ ซึ่งได้สร้างชื่อเสียงให้จังหวัดสุรินทร์ให้เป็นที่รู้จักทั้งชาวไทย และชาวต่างชาติ ซึ่งสามารถเข้าชมวิถีชีวิตผู้คน รวมทั้งมีงานประเพณีการบวชนาคช้างซึ่งจะจัดขึ้นที่หมู่บ้านตากกลางซึ่งเป็นหมู่บ้านที่มีการเลี้ยงช้างมากที่สุด และยังจัดให้มีการแสดงช้างเพื่อเป็นจุดขายและเป็นการเพิ่มเป็นรายได้ให้กับความรู้อ่างในพื้นที่ด้วย เมื่อพิจารณาถึงอัตราการเพิ่มของจำนวนนักท่องเที่ยวต่างชาติในอัตราที่สูงขึ้น น่าจะเป็นผลมาจากการเดินทางมาเยี่ยมเยียนถิ่นของคู่สมรสที่มีสามีเป็นชาวต่างชาติและได้เชิญชวนหรือครอบครัวและเพื่อนฝูงให้เข้ามาเที่ยวประเทศไทยด้วย โดยจะเห็นได้จากสัดส่วนของการเข้าพักแรมของผู้เยี่ยมเยียนที่มีการเข้าพักในบ้านเพื่อน/บ้านญาติ ถึงร้อยละ 57.65 และดูจากถิ่นที่อยู่ของชาวต่างชาติแล้วส่วนใหญ่จะเป็นชาวยุโรปถึง 65.58 และชาวไทยจะอยู่ในภูมิภาคเดียวกันถึงร้อยละ 61.36 นักท่องเที่ยวส่วนใหญ่จะเดินทางเข้ามาในลักษณะของกลุ่มเพื่อนและครอบครัว

เมื่อพิจารณาถึงการใช้จ่ายของผู้เยี่ยมเยียนร้อยละ 25.97 จ่ายเพื่อซื้อสินค้าและของที่ระลึก ค่าที่พัก และค่าอาหารและเครื่องดื่มตามลำดับ โดยนักท่องเที่ยวจะมีค่าใช้จ่ายเฉลี่ยต่อวันประมาณ 559.88 บาท เพิ่มขึ้นร้อยละ 17.80 คิดเป็นรายได้จำนวน 893.73 ล้านบาท ส่วนนักท่องเที่ยวมีค่าใช้จ่ายเฉลี่ยต่อวันประมาณ 326.91 บาท ก่อให้เกิดรายได้หมุนเวียนในแหล่งท่องเที่ยวจำนวน 53.47 ล้านบาท ดังนั้นผู้เยี่ยมเยียนจะมีค่าใช้จ่ายเฉลี่ยต่อคนประมาณ 538.22 บาท เพิ่มขึ้นร้อยละ 19.95 เมื่อรวมรายได้ที่เกิดจากการท่องเที่ยวทั้งสิ้นจำนวน 947.20 ล้านบาท เพิ่มขึ้น 1.23 โดยรายได้ส่วนใหญ่จะมาจากชาวไทยมากที่สุด

สำหรับสถานการณ์พักรแรม พบว่ามีจำนวนรวมทั้งสิ้น 21 แห่ง โดยส่วนใหญ่ที่มีอัตราการเพิ่มสูงขึ้นจะเป็นโรงแรมระดับราคาไม่เกิน 1,000 บาท และมีจำนวนห้องพัก 1,356 ห้อง เพิ่มขึ้นร้อยละ 49.17 อัตราการเข้าพักเฉลี่ยร้อยละ 52.09 ลดลงเล็กน้อยคิดเป็นร้อยละ 2.30 และช่วงที่มีอัตราการเข้าพักเฉลี่ยเกินร้อยละ 60 จะเป็นช่วงเดือนมกราคม ตุลาคม และพฤศจิกายน สำหรับนักท่องเที่ยวต่างชาติที่เดินทางเข้าพักในพื้นที่สามารถแยกเป็นรายสัญชาติ ได้แก่ ฝรั่งเศส อังกฤษ เยอรมนี เนเธอร์แลนด์ และญี่ปุ่น ตามลำดับ



Internal Tourism in Surin

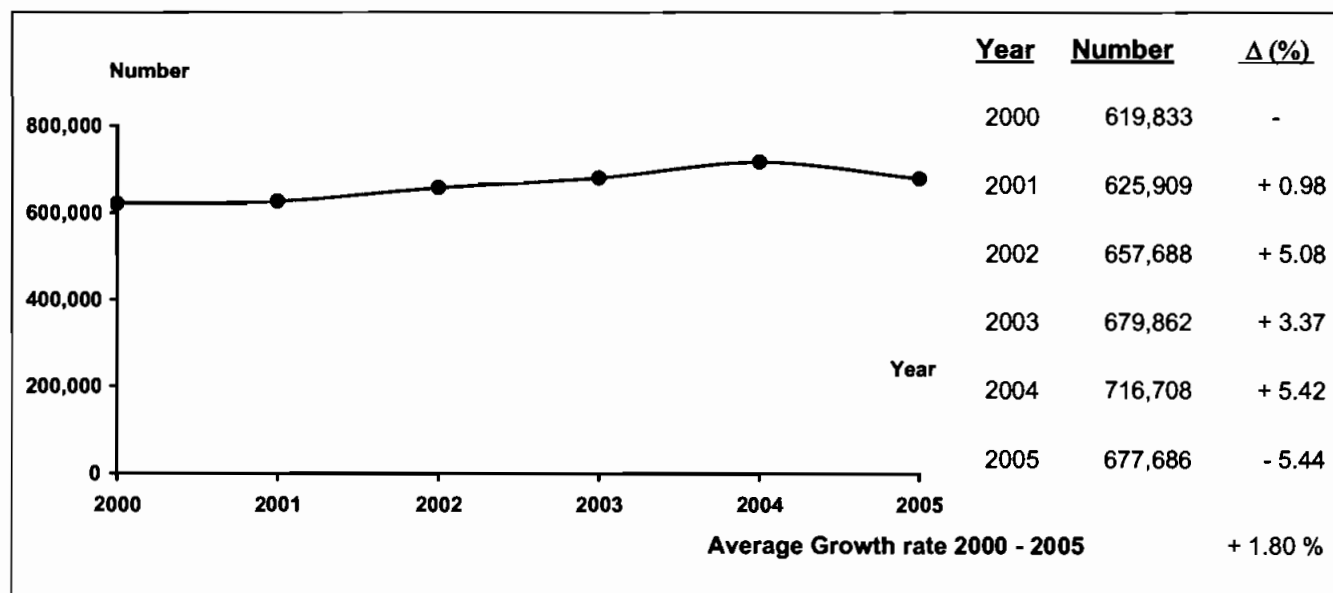

Profile

2005	2004	% Δ
------	------	-----

2005	2004	% Δ
------	------	-----

Visitors

	2005	2004	% Δ
Thai	665,725	706,525	- 5.77
Foreigners	11,961	10,183	+ 17.46

Sex

	2005	2004	% Δ
Male	405,619	487,651	- 16.82
Female	272,067	229,057	+ 18.78

Age

	2005	2004	% Δ
Under 25	194,283	147,264	+ 31.93
25 - 34	248,832	264,873	- 6.06
35 - 44	167,535	202,359	- 17.21
45 - 54	43,707	68,833	- 36.50
55 and over	23,329	33,379	- 30.11

Travel Arrangement

	2005	2004	% Δ
Group Tour	27,946	5,608	+ 398.32
Non Group Tour	649,740	711,100	- 8.63

Average Expenditures (person/day)

	2005	2004	% Δ
Total	538.22	448.70	+ 19.95
Accommodation	132.31	120.43	+ 9.87
Food and Beverage	92.61	103.58	- 10.59
Shopping and Souvenirs	139.80	100.23	+ 39.48
Entertainment	46.16	13.93	+ 231.34
Sightseeing/	104.59	94.26	+ 10.96
Local Transport	-	-	-
Miscellaneous	22.75	16.28	+ 39.74

Mode of transport

	2005	2004	% Δ
Plane	-	-	-
Train	147,134	209,640	- 29.82
Bus	163,092	146,942	+ 10.99
Automobile	367,460	360,126	+ 2.04
Others	-	-	-

Purpose of Visit

	2005	2004	% Δ
Holiday	497,046	164,703	+ 201.78
Business	59,915	185,224	- 67.65
Official Visit	40,562	66,795	- 39.27
Convention	67,857	-	-
Others	12,306	299,986	- 95.90

Average Length of Stay

	2005	2004	% Δ
	3.11	3.17	-

Revenue (Million Baht)

	2005	2004	% Δ
Thai	933.16	924.96	+ 0.89
Foreigners	14.04	10.73	+ 30.85

**Internal Tourism in Surin
2004 - 2005**

Type of Data	2004	Δ (%)	2005	Δ (%)
Visitor	716,708	+ 5.42	677,686	- 5.44
Thai	706,525	+ 5.22	665,725	- 5.77
Foreigners	10,183	+ 21.65	11,961	+ 17.46
Tourist	596,950	+ 5.67	514,122	- 13.88
Thai	586,868	+ 5.43	504,962	- 13.96
Foreigners	10,082	+ 22.03	9,160	- 9.15
Excursionist	119,758	+ 4.19	163,564	+ 36.58
Thai	119,657	+ 4.20	160,763	+ 34.35
Foreigners	101	- 7.34	2,801	+ 2,673.27
Average Length of Stay (Day)	3.17	-	3.11	-
Thai	3.20	-	3.13	-
Foreigners	1.42	-	1.73	-
Average Expenditure (Baht/Person/Day)				
Visitor	448.70	+ 2.19	538.22	+ 19.95
Thai	444.46	+ 2.06	535.92	+ 20.58
Foreigners	743.42	+ 2.29	752.90	+ 1.28
Tourist	475.26	+ 2.14	559.88	+ 17.80
Thai	473.19	+ 2.00	557.20	+ 17.75
Foreigners	748.09	+ 2.09	826.03	+ 10.42
Excursionist	303.51	+ 1.95	326.91	+ 7.71
Thai	303.53	+ 1.94	326.69	+ 7.63
Foreigners	277.23	+ 0.73	339.16	+ 22.34
Revenue (Million Baht)				
Visitor	935.69	+ 11.58	947.20	+ 1.23
Thai	924.96	+ 11.50	933.16	+ 0.89
Foreigners	10.73	+ 19.35	14.04	+ 30.85
ACCOMMODATION ESTABLISHMENTS				
Establishments	10	-	21	+ 110.00
Rooms	909	- 1.41	1,356	+ 49.17
Occupancy Rate (%)	54.39	+ 1.76	52.09	- 2.30
Average Length of Stay (Day)	1.57	-	1.74	-
Number of Guest Arrivals	215,483	+ 9.48	197,842	- 8.19
Thai	206,634	+ 8.80	190,491	- 7.81
Foreigners	8,849	+ 28.21	7,351	- 16.93

สรุปข้อมูลผู้เยี่ยมเยือน ปี 2548

จังหวัดสุรินทร์

รายการข้อมูล		ไทย	ต่างประเทศ	รวม
จำนวนผู้เยี่ยมเยือน		665,725	11,961	677,686
นักท่องเที่ยว		504,962	9,160	514,122
นักท่องเที่ยว		160,763	2,801	163,564
จำนวนผู้เยี่ยมเยือนจำแนกตามพาหนะการเดินทาง		665,725	11,961	677,686
ประเภท การเดินทาง	เครื่องบิน	-	-	-
	รถไฟ	145,989	1,145	147,134
	รถโดยสารประจำทาง	159,266	3,826	163,092
	รถส่วนตัว	360,470	6,990	367,460
	อื่น ๆ	-	-	-
จำนวนนักท่องเที่ยวจำแนกตามประเภทที่พัก		504,962	9,160	514,122
โรงแรม/เกสต์เฮาส์/บังกะโล/รีสอร์ท		190,491	7,351	197,842
บ้านญาติ/เพื่อน		294,560	1,809	296,369
ที่พักในอุทยานฯ		-	-	-
บ้านรับรองฯ		2,808	-	2,808
อื่น ๆ		17,103	-	17,103
ระยะเวลาพำนักเฉลี่ยของนักท่องเที่ยว(วัน)		3.13	1.73	3.11
ค่าใช้จ่ายเฉลี่ย/คน/วัน(บาท)		535.92	752.90	538.22
นักท่องเที่ยว		557.20	826.03	559.88
นักท่องเที่ยว		326.69	339.16	326.91
รายได้(ล้านบาท)		933.16	14.04	947.20
นักท่องเที่ยว		880.64	13.09	893.73
นักท่องเที่ยว		52.52	0.95	53.47
จำนวนครั้งเฉลี่ยของการเดินทางในรอบปี(ครั้ง)		4.63	3.13	4.60
นักท่องเที่ยว		4.66	3.07	4.63
นักท่องเที่ยว		4.52	3.32	4.50

หมายเหตุ : ปี 2548 ค่าใช้จ่ายเฉลี่ยรายหมวดเป็นข้อมูลจากการสำรวจนักท่องเที่ยว ณ จุดเดินทางออกของจังหวัดนี้ โดยไม่นับรวมค่าพาหนะเดินทางระหว่างจังหวัด

และค่าใช้จ่ายบางหมวดก็การปรับค่าอื่นๆประกอบเช่นค่าที่พัก ปรับตามอัตราแลกเปลี่ยน ค่าอาหาร/เครื่องดื่มปรับตามค่าดัชนีผู้บริโภค ค่าบริการเดินทาง/

ค่าพาหนะการเดินทางปรับตามอัตราแลกเปลี่ยนแปลงค่าบริการนำเที่ยว ราคาน้ำมัน เป็นต้น

สรุปข้อมูลผู้เยี่ยมเยือน ปี 2548

จัดการเดินทางมาเอง

จังหวัดสุรินทร์

รายการข้อมูล	ไทย	ต่างประเทศ	รวม
จำนวนผู้เยี่ยมเยือน	643,058	6,682	649,740
นักท่องเที่ยว	492,727	6,051	498,778
นักท่องเที่ยว	150,331	631	150,962
จำนวนผู้เยี่ยมเยือนจำแนกตามพาหนะการเดินทาง	643,058	6,682	649,740
เครื่องบิน	-	-	-
ประเภท การเดินทาง	รถไฟ	1,145	147,134
รถโดยสารประจำทาง	159,266	3,826	163,092
รถส่วนตัว	337,803	1,711	339,514
อื่น ๆ	-	-	-
จำนวนนักท่องเที่ยวจำแนกตามประเภทที่พัก	492,727	6,051	498,778
โรงแรม/เกสต์เฮาส์/บังกะโล/รีสอร์ท	178,256	4,242	182,498
บ้านญาติ/เพื่อน	294,560	1,809	296,369
ที่พักในอุทยานฯ	-	-	-
บ้านรับรองฯ	2,808	-	2,808
อื่น ๆ	17,103	-	17,103
ระยะเวลาทำนักรเฉลี่ยของนักท่องเที่ยว(วัน)	3.17	1.99	3.16
ค่าใช้จ่ายเฉลี่ย/คน/วัน(บาท)	535.11	758.25	536.74
นักท่องเที่ยว	555.18	785.51	556.95
นักท่องเที่ยว	326.27	237.72	325.91
รายได้(ล้านบาท)	917.36	9.62	926.98
นักท่องเที่ยว	868.31	9.47	877.78
นักท่องเที่ยว	49.05	0.15	49.20
จำนวนครั้งเฉลี่ยของการเดินทางในรอบปี(ครั้ง)	4.68	3.33	4.68
นักท่องเที่ยว	4.70	3.29	4.61
นักท่องเที่ยว	4.62	3.69	4.66

หมายเหตุ : ปี 2548 ค่าใช้จ่ายเฉลี่ยรายหมวดเป็นข้อมูลจากการสำรวจนักท่องเที่ยว ณ จุดเดินทางออกของจังหวัดนี้ โดยไม่นับรวมค่าพาหนะเดินทางระหว่างจังหวัด

และค่าใช้จ่ายบางหมวดมีการปรับค่าอื่นๆประกอบเช่นค่าที่พัก ปรับตามอัตราการแลกเปลี่ยน ค่าอาหาร/เครื่องดื่มปรับตามค่าดัชนีผู้บริโภค ค่าบริการเดินทาง/

ค่าพาหนะการเดินทางปรับตามอัตราการเปลี่ยนแปลงค่าบริการนำเที่ยว ราคาน้ำมัน เป็นต้น

สรุปข้อมูลผู้เยี่ยมเยือน ปี 2548
จัดการเดินทางโดยผ่านบริษัทนำเที่ยว
จังหวัดสุรินทร์

รายการข้อมูล		ไทย	ต่างประเทศ	รวม
จำนวนผู้เยี่ยมเยือน		22,667	5,279	27,946
นักท่องเที่ยว		12,235	3,109	15,344
นักท่องเที่ยว		10,432	2,170	12,602
จำนวนผู้เยี่ยมเยือนจำแนกตามพาหนะการเดินทาง		22,667	5,279	27,946
ประเภท การเดินทาง	เครื่องบิน	-	-	-
	รถไฟ	-	-	-
	รถโดยสารประจำทาง	-	-	-
	รถส่วนตัว	22,667	5,279	27,946
	อื่น ๆ	-	-	-
จำนวนนักท่องเที่ยวจำแนกตามประเภทที่พัก		12,235	3,109	15,344
โรงแรม/เกสต์เฮาส์/บังกะโล/รีสอร์ท		12,235	3,109	15,344
บ้านญาติ/เพื่อน		-	-	-
ที่พักในอุทยานฯ		-	-	-
บ้านรับรองฯ		-	-	-
อื่น ๆ		-	-	-
ระยะเวลาทำน้กเฉลี่ยของนักท่องเที่ยว(วัน)		1.35	1.22	1.32
ค่าใช้จ่ายเฉลี่ย/คน/วัน(บาท)		587.41	741.49	615.36
นักท่องเที่ยว		748.81	954.88	787.39
นักท่องเที่ยว		332.63	368.66	338.83
รายได้(ล้านบาท)		15.80	4.42	20.22
นักท่องเที่ยว		12.33	3.62	15.95
นักท่องเที่ยว		3.47	0.80	4.27
จำนวนครั้งเฉลี่ยของการเดินทางในรอบปี(ครั้ง)		3.18	2.87	3.12
นักท่องเที่ยว		3.16	2.64	3.05
นักท่องเที่ยว		3.20	3.21	3.21

หมายเหตุ : ปี 2548 ค่าใช้จ่ายเฉลี่ยรายหมวดเป็นข้อมูลจากการสำรวจนักท่องเที่ยว ณ จุดเดินทางออกของจังหวัดนี้ โดยไม่นับรวมค่าพาหนะเดินทางระหว่างจังหวัด

และค่าใช้จ่ายบางหมวดมีการปรับค่าอื่นๆประกอบเช่นค่าที่พัก ปรับตามอัตราการแลกเปลี่ยน ค่าอาหาร/เครื่องดื่มปรับตามค่าดัชนีผู้บริโภค ค่าบริการเดินทาง/

ค่าพาหนะการเดินทางปรับตามอัตราการเปลี่ยนแปลงค่าบริการนำเที่ยว ราคาน้ำมัน เป็นต้น

จำนวนผู้เยี่ยมชมยื่นคำแนทตามสถานที่พัก และพาหนะการเดินทาง ปี 2548
จังหวัดสุรินทร์

รายการ	พาหนะการเดินทาง	ประเภทที่พัก						นักท่องเที่ยว	นักท่องเที่ยว	ผู้เยี่ยมชม
		โรงแรม/เกสต์เฮาส์/บังกาโล/รีสอร์ท	บ้านญาติ/เพื่อน	ที่พักในอุทยานฯ	บ้านพักรับรอง	อื่นๆ				
เครื่องบิน	- ไทย	-	-	-	-	-	-	-	-	-
	- ต่างประเทศ	-	-	-	-	-	-	-	-	-
	รวม	-	-	-	-	-	-	-	-	-
รถไฟ	- ไทย	21,134	76,334	-	-	-	-	108,690	37,299	145,989
	- ต่างประเทศ	971	174	-	-	-	-	1,145	-	1,145
	รวม	22,105	76,508	-	-	-	-	109,835	37,299	147,134
รถโดยสาร - ไทย	- ไทย	31,594	94,761	-	-	-	1,406	127,761	31,505	159,266
	- ต่างประเทศ	2,074	1,407	-	-	-	-	3,481	345	3,826
	รวม	33,668	96,168	-	-	-	1,406	131,242	31,850	163,092
รถส่วนตัว - ไทย	- ไทย	137,763	123,465	-	-	-	1,402	268,511	91,959	360,470
	- ต่างประเทศ	4,306	228	-	-	-	-	4,534	2,456	6,990
	รวม	142,069	123,693	-	-	-	1,402	273,045	94,415	367,460
อื่นๆ	- ไทย	-	-	-	-	-	-	-	-	-
	- ต่างประเทศ	-	-	-	-	-	-	-	-	-
	รวม	-	-	-	-	-	-	-	-	-
รวมทั้งหมด	- ไทย	190,491	294,560	-	-	-	2,808	504,962	160,763	665,725
	- ต่างประเทศ	7,351	1,809	-	-	-	-	9,160	2,801	11,961
	รวม	197,842	296,369	-	-	-	2,808	514,122	163,564	677,686

หมายเหตุ : ผู้เยี่ยมชมยื่น : นักท่องเที่ยวและนักท่องเที่ยว นักท่องเที่ยว : ผู้เยี่ยมชมยื่นที่ต่างถิ่น นักท่องเที่ยว : ผู้เยี่ยมชมยื่นที่ไม่ต่างถิ่น

จำนวนผู้เยี่ยมชมออนไลน์จากตามพาหนะเดินทาง ปี 2548

จังหวัดสุรินทร์

พาหนะเดินทาง	นักท่องเที่ยว					นักท่องเที่ยว					ผู้เยี่ยมชม								
	ไทย	ร้อยละ	ต่างประเทศ	ร้อยละ	รวม	ร้อยละ	ไทย	ร้อยละ	ต่างประเทศ	ร้อยละ	รวม	ร้อยละ	ไทย	ร้อยละ	ต่างประเทศ	ร้อยละ	รวม	ร้อยละ	
ประเภทการเดินทาง	เครื่องบิน	-	-	-	-	-	-	-	-	-	-	-	-	-	-	-	-	-	-
	รถไฟ	108,690	21.52	1,145	12.50	109,835	21.36	37,299	23.20	0	0.00	37,299	22.80	145,989	21.93	1,145	9.57	147,134	21.71
	รถโดยสาร	127,761	25.30	3,481	38.00	131,242	25.53	31,505	19.60	345	12.32	31,850	19.47	159,266	23.92	3,826	31.99	163,092	24.07
	รถส่วนตัว อื่นๆ	268,511	53.18	4,534	49.50	273,045	53.11	91,959	57.20	2,456	87.68	94,415	57.73	360,470	54.15	6,990	58.44	367,460	54.22
รวมทั้งหมด	504,962	100.00	9,160	100.00	514,122	100.00	160,763	100.00	2,601	100.00	163,564	100.00	665,725	100.00	11,961	100.00	677,686	100.00	

จำนวนนักท่องเที่ยว จำแนกตามสถานที่พัก ปี 2548

จังหวัดสุรินทร์

สถานที่พัก	นักท่องเที่ยว					
	ไทย	ร้อยละ	ต่างประเทศ	ร้อยละ	รวม	ร้อยละ
1. โรงแรม/เกสต์เฮาส์/บังกาโล/รีสอร์ท	190,491	37.72	7,351	80.25	197,842	38.48
2. บ้านญาติ/บ้านเพื่อน	294,560	58.33	1,809	19.75	296,369	57.65
3. ที่พักในอุทยานแห่งชาติ	-	-	-	-	-	-
4. บ้านพักรับรองของทางราชการ	2,808	0.56	-	-	2,808	0.56
5. อื่น ๆ	17,103	3.39	-	-	17,103	3.31
รวม	504,962	100.00	9,160	100.00	514,122	100.00

ระยะทำนักรเฉลี่ยของนักท่องเที่ยว จำแนกตามสถานที่พัก ปี 2548

จังหวัดสุรินทร์

สถานที่พัก	นักท่องเที่ยว		
	ไทย	ต่างประเทศ	รวมทั้งหมด
1. โรงแรม/เกสต์เฮาส์/บังกาโล/รีสอร์ท	2.19	1.61	2.17
2. บ้านญาติ/บ้านเพื่อน	3.78	2.35	3.77
3. ที่พักในอุทยานแห่งชาติ	-	-	-
4. บ้านพักรับรองของทางราชการ	2.19	-	2.19
5. อื่น ๆ	2.63	-	2.63

ค่าใช้จ่ายเฉลี่ยต่อคนต่อวันของผู้เยี่ยมเยือน จำแนกตามหมวดค่าใช้จ่ายต่างๆ ปี 2548

จังหวัดสุรินทร์

(หน่วย : บาท/คน/วัน)

หมวดค่าใช้จ่าย	นักท่องเที่ยว						นักท่องเที่ยว						ผู้เยี่ยมเยือน					
	ไทย	ร้อยละ	ต่างประเทศ	ร้อยละ	รวม	ร้อยละ	ไทย	ร้อยละ	ต่างประเทศ	ร้อยละ	รวม	ร้อยละ	ไทย	ร้อยละ	ต่างประเทศ	ร้อยละ	รวม	ร้อยละ
1. ค่าที่พัก	143.96	25.84	336.34	40.72	145.87	26.05	-	-	-	-	-	-	130.67	24.38	285.82	37.96	132.31	24.58
2. ค่าอาหารและเครื่องดื่ม	91.86	16.49	121.16	14.67	92.15	16.46	96.54	29.55	132.10	38.95	97.15	29.72	92.29	17.22	122.80	16.31	92.61	17.21
3. ค่าซื้อสินค้าและของที่ระลึก	144.46	25.93	147.03	17.80	144.49	25.81	94.05	28.79	92.82	27.37	94.03	28.76	139.81	26.09	138.89	18.45	139.80	25.97
4. ค่าใช้จ่ายเพื่อความบันเทิง	50.82	9.12	57.42	6.95	50.89	9.09	-	-	-	-	-	-	46.13	8.61	48.80	6.48	46.16	8.58
5. ค่าบริการท่องเที่ยวภายในจังหวัด	38.10	6.84	59.32	7.18	38.31	6.84	48.46	14.83	39.27	11.58	48.30	14.77	39.05	7.29	56.31	7.48	39.24	7.29
6. ค่าพาหนะเดินทางในจังหวัด	65.10	11.68	88.98	10.77	65.34	11.67	65.50	20.05	64.26	18.95	65.48	20.03	65.14	12.15	85.26	11.32	65.35	12.14
7. ค่าใช้จ่ายอื่นๆ	22.90	4.10	15.78	1.91	22.83	4.08	22.14	6.78	10.71	3.15	21.95	6.72	22.83	4.26	15.02	2.00	22.75	4.23
รวมทุกหมวดค่าใช้จ่าย	557.20	100.00	826.03	100.00	559.88	100.00	326.69	100.00	339.16	100.00	326.91	100.00	535.92	100.00	752.90	100.00	538.22	100.00

รายได้จากการท่องเที่ยวของผู้เยี่ยมเยือน จำแนกตามหมวดค่าใช้จ่ายต่างๆ ปี 2548

จังหวัดสุรินทร์

(หน่วย : ล้านบาท)

รายได้ จำแนกตามหมวดค่าใช้จ่าย	นักท่องเที่ยว						นักท่องเที่ยว						ผู้เยี่ยมเยือน					
	ไทย	ร้อยละ	ต่างประเทศ	ร้อยละ	รวม	ร้อยละ	ไทย	ร้อยละ	ต่างประเทศ	ร้อยละ	รวม	ร้อยละ	ไทย	ร้อยละ	ต่างประเทศ	ร้อยละ	รวม	ร้อยละ
1. ค่าที่พัก	227.53	25.84	5.33	40.72	232.86	26.05	-	-	-	-	-	-	227.53	24.38	5.33	37.96	232.86	24.58
2. ค่าอาหารและเครื่องดื่ม	145.18	16.49	1.92	14.67	147.10	16.46	15.52	29.55	0.37	38.95	15.89	29.72	160.70	17.22	2.29	16.31	162.99	17.21
3. ค่าซื้อสินค้าและของที่ระลึก	228.32	25.93	2.33	17.80	230.65	25.81	15.12	28.79	0.26	27.37	15.38	28.76	243.44	26.09	2.59	18.45	246.03	25.97
4. ค่าใช้จ่ายเพื่อความบันเทิง	80.32	9.12	0.91	6.95	81.23	9.09	-	-	-	-	-	-	80.32	8.61	0.91	6.48	81.23	8.58
5. ค่าบริการท่องเที่ยวภายในจังหวัด	60.21	6.84	0.94	7.18	61.15	6.84	7.79	14.83	0.11	11.58	7.90	14.77	68.00	7.29	1.05	7.48	69.05	7.29
6. ค่าพาหนะเดินทางในจังหวัด	102.89	11.68	1.41	10.77	104.30	11.67	10.53	20.05	0.18	18.95	10.71	20.03	113.42	12.15	1.59	11.32	115.01	12.14
7. ค่าใช้จ่ายอื่นๆ	36.19	4.10	0.25	1.91	36.44	4.08	3.56	6.78	0.03	3.15	3.59	6.72	39.75	4.26	0.28	2.00	40.03	4.23
รวมทุกหมวดค่าใช้จ่าย	880.64	100.00	13.09	100.00	893.73	100.00	52.52	100.00	0.95	100.00	53.47	100.00	933.16	100.00	14.04	100.00	947.20	100.00

จำนวนผู้เยี่ยมชมชาวไทย จำแนกตามดินที่อยู่ปี 2548

จังหวัดสุรินทร์

ดินที่อยู่ของผู้เยี่ยมชม	นักท่องเที่ยว		นักทัศนาจร		ผู้เยี่ยมชม	
	จำนวน	ร้อยละ	จำนวน	ร้อยละ	จำนวน	ร้อยละ
1. กรุงเทพมหานคร	100,807	19.96	14,414	8.97	115,221	17.31
2. ภาคกลาง	37,967	7.52	10,565	6.57	48,532	7.29
3. ภาคตะวันตก	7,187	1.42	3,687	2.29	10,874	1.63
4. ภาคตะวันออก	24,383	4.83	6,823	4.24	31,206	4.69
5. ภาคเหนือ	16,663	3.30	4,889	3.04	21,552	3.24
6. ภาคใต้	25,779	5.11	4,054	2.52	29,833	4.48
7. ภาคตะวันออกเฉียงเหนือ	292,176	57.86	116,331	72.37	408,507	61.36
รวม	504,962	100.00	160,763	100.00	665,725	100.00

จำนวนผู้เยี่ยมชมชาวต่างประเทศ จำแนกตามดินที่อยู่ ปี 2548

จังหวัดสุรินทร์

ดินที่อยู่ของผู้เยี่ยมชม	นักท่องเที่ยว		นักทัศนาจร		ผู้เยี่ยมชม	
	จำนวน	ร้อยละ	จำนวน	ร้อยละ	จำนวน	ร้อยละ
1. อเมริกา	906	9.89	268	9.57	1,174	9.82
2. ยุโรป	5,981	65.29	1,863	66.51	7,844	65.58
3. โอเชียเนีย	342	3.73	138	4.93	480	4.01
4. เอเชีย	1,546	16.88	405	14.46	1,951	16.31
5. ตะวันออกกลาง	16	0.17	5	0.18	21	0.18
6. แอฟริกา	369	4.04	122	4.35	491	4.10
รวม	9,160	100.00	2,801	100.00	11,961	100.00

จำนวนผู้เยี่ยมชม จำนวนตามวัตถุประสงค์หลักของการเดินทาง ปี 2548

จังหวัดสุรินทร์

วัตถุประสงค์หลัก ของการเดินทาง	นักท่องเที่ยว						นักท่องเที่ยว						ผู้เยี่ยมชม					
	ไทย	ร้อยละ	ต่างประเทศ	ร้อยละ	รวม	ร้อยละ	ไทย	ร้อยละ	ต่างประเทศ	ร้อยละ	รวม	ร้อยละ	ไทย	ร้อยละ	ต่างประเทศ	ร้อยละ	รวม	ร้อยละ
1. ท่องเที่ยว/พักผ่อน	374,592	74.18	8,943	97.63	383,535	74.60	110,775	68.91	2,736	97.68	113,511	69.40	485,367	72.91	11,679	97.64	497,046	73.34
2. ธุรกิจ	44,685	8.85	118	1.29	44,803	8.71	15,112	9.40	-	-	15,112	9.24	59,797	8.98	118	0.99	59,915	8.84
3. ปฏิบัติราชการ	31,199	6.18	-	-	31,199	6.07	9,363	5.82	-	-	9,363	5.72	40,562	6.09	-	-	40,562	5.99
4. ประชุม/สัมมนา	48,126	9.53	83	0.91	48,209	9.38	19,583	12.18	65	2.32	19,648	12.01	67,709	10.17	148	1.24	67,857	10.01
5. ทัศนศึกษา	430	0.09	-	-	430	0.08	5,308	3.30	-	-	5,308	3.25	5,738	0.86	-	-	5,738	0.85
6. อื่น ๆ	5,930	1.17	16	0.17	5,946	1.16	622	0.39	-	-	622	0.38	6,552	0.98	16	0.13	6,568	0.97
รวมทั้งหมด	504,962	100.00	9,160	100.00	514,122	100.00	160,763	100.00	2,801	100.00	163,564	100.00	665,725	100.00	11,961	100.00	677,686	100.00

จำนวนผู้เยี่ยมชมออนไลน์ จำแนกตามอาชีพ ปี 2548

จังหวัดสุรินทร์

อาชีพ	นักท่องเที่ยว						นักทัศนาจร						ผู้เยี่ยมชม					
	ไทย	ร้อยละ	ต่างประเทศ	ร้อยละ	รวม	ร้อยละ	ไทย	ร้อยละ	ต่างประเทศ	ร้อยละ	รวม	ร้อยละ	ไทย	ร้อยละ	ต่างประเทศ	ร้อยละ	รวม	ร้อยละ
1. ข้าราชการ/พนักงานรัฐวิสาหกิจ	143,712	28.46	1,787	19.51	145,499	28.30	38,567	23.99	581	20.74	39,148	23.93	182,279	27.38	2,368	19.80	184,647	27.25
2. นักศึกษา	99,313	19.67	1,368	14.93	100,681	19.58	48,996	30.48	601	21.46	49,597	30.32	148,309	22.28	1,969	16.46	150,278	22.18
3. ประกอบกิจการส่วนตัว	85,674	16.97	2,344	25.59	88,018	17.12	23,243	14.46	555	19.81	23,798	14.55	108,917	16.36	2,899	24.24	111,816	16.50
4. ตัวแทนขายสินค้า	11,072	2.19	78	0.85	11,150	2.17	2,287	1.42	60	2.14	2,347	1.43	13,359	2.01	138	1.15	13,497	1.99
5. แม่บ้าน	13,376	2.65	282	3.08	13,658	2.66	3,537	2.20	39	1.39	3,576	2.19	16,913	2.54	321	2.68	17,234	2.54
6. พนักงาน/ลูกจ้าง	127,649	25.28	1,837	20.05	129,486	25.19	32,095	19.96	727	25.96	32,822	20.07	159,744	24.00	2,564	21.44	162,308	23.95
7. เกษตรกร	9,895	1.96	200	2.18	10,095	1.96	7,939	4.94	79	2.82	8,018	4.90	17,834	2.68	279	2.33	18,113	2.67
8. อื่น ๆ	14,271	2.82	1,264	13.81	15,535	3.02	4,099	2.55	159	5.68	4,258	2.61	18,370	2.75	1,423	11.90	19,793	2.92
รวมทั้งหมด	504,962	100.00	9,160	100.00	514,122	100.00	160,763	100.00	2,801	100.00	163,564	100.00	665,725	100.00	11,961	100.00	677,686	100.00

จำนวนผู้เยี่ยมชมออนไลน์ จำแนกตามอายุ ปี 2548

จังหวัดสุรินทร์

อายุ (ปี)	นักท่องเที่ยว						นักทัศนาจร						ผู้เยี่ยมชม					
	ไทย	ร้อยละ	ต่างประเทศ	ร้อยละ	รวม	ร้อยละ	ไทย	ร้อยละ	ต่างประเทศ	ร้อยละ	รวม	ร้อยละ	ไทย	ร้อยละ	ต่างประเทศ	ร้อยละ	รวม	ร้อยละ
1. 15 - 24 ปี	130,838	25.91	998	10.90	131,836	25.64	62,037	38.59	410	14.64	62,447	38.18	192,875	28.97	1,408	11.77	194,283	28.67
2. 25 - 34 ปี	194,797	38.58	3,706	40.46	198,503	38.61	49,131	30.56	1,198	42.77	50,329	30.77	243,928	36.64	4,904	41.00	248,832	36.72
3. 35 - 44 ปี	130,174	25.78	2,393	26.12	132,567	25.79	34,389	21.39	579	20.67	34,968	21.38	164,563	24.72	2,972	24.85	167,535	24.72
4. 45 - 54 ปี	36,154	7.16	820	8.95	36,974	7.19	6,428	4.00	305	10.89	6,733	4.12	42,582	6.40	1,125	9.41	43,707	6.45
5. 55 - 64 ปี	2,253	0.45	749	8.18	3,002	0.58	3,565	2.22	182	6.50	3,747	2.29	5,818	0.87	931	7.78	6,749	1.00
6. มากกว่า 64 ปี	10,746	2.12	494	5.39	11,240	2.19	5,213	3.24	127	4.53	5,340	3.26	15,959	2.40	621	5.19	16,580	2.44
รวม	504,962	100.00	9,160	100.00	514,122	100.00	160,763	100.00	2,801	100.00	163,564	100.00	665,725	100.00	11,961	100.00	677,686	100.00
อายุเฉลี่ย	32.30		37.65		32.39		30.88		36.32		30.97		31.96		37.34		32.05	

จำนวนผู้เยี่ยมชม จำนวนตามเพศ ปี 2548

จังหวัดสุรินทร์

เพศ	นักท่องเที่ยว						นักทัศนาจร						ผู้เยี่ยมชม					
	ไทย	ร้อยละ	ต่างประเทศ	ร้อยละ	รวม	ร้อยละ	ไทย	ร้อยละ	ต่างประเทศ	ร้อยละ	รวม	ร้อยละ	ไทย	ร้อยละ	ต่างประเทศ	ร้อยละ	รวม	ร้อยละ
ชาย	298,350	59.08	5,894	64.34	304,244	59.18	99,794	62.08	1,581	56.44	101,375	61.98	398,144	59.81	7,475	62.49	405,619	59.85
หญิง	206,612	40.92	3,266	35.66	209,878	40.82	60,969	37.92	1,220	43.56	62,189	38.02	267,581	40.19	4,486	37.51	272,067	40.15
รวม	504,962	100.00	9,160	100.00	514,122	100.00	160,763	100.00	2,801	100.00	163,564	100.00	665,725	100.00	11,961	100.00	677,686	100.00

จำนวนผู้เยี่ยมชมออนไลน์ จำแนกตามจำนวนครั้งที่เดินทางมาในรอบ 1 ปี ปี 2548

จังหวัดสุรินทร์

จำนวนครั้ง ของการเดินทาง	นักท่องเที่ยว						นักทัศนจร						ผู้เยี่ยมชม					
	ไทย	ร้อยละ	ต่างประเทศ	ร้อยละ	รวม	ร้อยละ	ไทย	ร้อยละ	ต่างประเทศ	ร้อยละ	รวม	ร้อยละ	ไทย	ร้อยละ	ต่างประเทศ	ร้อยละ	รวม	ร้อยละ
1 ครั้ง	20,656	4.09	2,944	32.14	23,600	4.59	12,461	7.75	707	25.24	13,168	8.05	33,117	4.97	3,651	30.52	36,768	5.43
2 ครั้ง	45,062	8.92	1,967	21.47	47,029	9.15	14,283	8.88	348	12.42	14,631	8.95	59,345	8.91	2,315	19.35	61,660	9.10
3 ครั้ง	82,195	16.28	1,281	13.98	83,476	16.24	23,612	14.69	783	27.95	24,395	14.91	105,807	15.89	2,064	17.26	107,871	15.92
4 ครั้ง	47,910	9.49	87	0.95	47,997	9.34	14,751	9.18	120	4.28	14,871	9.09	62,661	9.41	207	1.73	62,868	9.28
5 ครั้ง	51,781	10.25	238	2.60	52,019	10.12	17,485	10.88	0	0.00	17,485	10.69	69,266	10.40	238	1.99	69,504	10.26
มากกว่า 5 ครั้ง	257,358	50.97	2,643	28.86	260,001	50.56	78,171	48.62	843	30.11	79,014	48.31	335,529	50.42	3,486	29.15	339,015	50.01
รวม	504,962	100.00	9,160	100.00	514,122	100.00	160,763	100.00	2,801	100.00	163,564	100.00	665,725	100.00	11,961	100.00	677,686	100.00
จำนวนครั้งเฉลี่ย/ปี	4.66	-	3.07	-	4.63	-	4.52	-	3.32	-	4.50	-	4.63	-	3.13	-	4.60	-

จำนวนผู้เยี่ยมชม จำแนกตามจำนวนผู้ร่วมเดินทาง ปี 2548

จังหวัดสุรินทร์

จำนวนผู้ร่วมเดินทาง	นักท่องเที่ยว						นักท่องเที่ยว						ผู้เยี่ยมชม					
	ไทย	ร้อยละ	ต่างประเทศ	ร้อยละ	รวม	ร้อยละ	ไทย	ร้อยละ	ต่างประเทศ	ร้อยละ	รวม	ร้อยละ	ไทย	ร้อยละ	ต่างประเทศ	ร้อยละ	รวม	ร้อยละ
1 คน	107,482	21.29	2,082	22.73	109,564	21.31	43,780	27.23	511	18.24	44,291	27.08	151,262	22.72	2,593	21.68	153,855	22.70
2 คน	145,909	28.90	3,874	42.29	149,783	29.13	30,507	18.98	973	34.74	31,480	19.25	176,416	26.50	4,847	40.52	181,263	26.75
3 คน	92,135	18.25	1,147	12.52	93,282	18.14	18,543	11.53	437	15.60	18,980	11.60	110,678	16.63	1,584	13.24	112,262	16.57
4 คน	46,652	9.24	540	5.90	47,192	9.18	15,344	9.54	245	8.75	15,589	9.53	61,996	9.31	785	6.56	62,781	9.26
5 คน	69,071	13.68	665	7.26	69,736	13.56	8,764	5.45	272	9.71	9,036	5.52	77,835	11.69	937	7.83	78,772	11.62
มากกว่า 5 คน	43,713	8.64	852	9.30	44,565	8.68	43,825	27.27	363	12.96	44,188	27.02	87,538	13.15	1,215	10.17	88,753	13.10
รวม	504,962	100.00	9,160	100.00	514,122	100.00	160,763	100.00	2,801	100.00	163,564	100.00	665,725	100.00	11,961	100.00	677,686	100.00
จำนวนคน/ครั้ง	2.91	-	2.61	-	2.91	-	3.29	-	2.96	-	3.28	-	3.00	-	2.69	-	3.00	-

จำนวนผู้เยี่ยมชม จำนวนตามความสัมพันธ์กับผู้ร่วมเดินทาง ปี 2548

จังหวัดสุรินทร์

ความสัมพันธ์	นักท่องเที่ยว					นักท่องเที่ยว					ผู้เยี่ยมชม							
	ไทย	ร้อยละ	ต่างประเทศ	ร้อยละ	รวม	ร้อยละ	ไทย	ร้อยละ	ต่างประเทศ	ร้อยละ	รวม	ร้อยละ	ไทย	ร้อยละ	ต่างประเทศ	ร้อยละ	รวม	
เดินทางคนเดียว	107,482	21.29	2,082	22.73	109,564	21.31	43,780	27.23	511	18.24	44,291	27.08	151,262	22.72	2,593	21.68	153,855	22.70
กลุ่มครอบครัว	163,475	32.37	1,984	21.66	165,459	32.18	28,675	17.84	824	29.42	29,499	18.04	192,150	28.86	2,808	23.48	194,958	28.77
กลุ่มญาติ	42,223	8.36	614	6.70	42,837	8.33	8,497	5.29	219	7.82	8,716	5.33	50,720	7.62	833	6.96	51,553	7.61
กลุ่มเพื่อน	191,782	37.98	4,480	48.91	196,262	38.18	79,811	49.64	1,247	44.52	81,058	49.55	271,593	40.80	5,727	47.88	277,320	40.92
รวม	504,962	100.00	9,160	100.00	514,122	100.00	160,763	100.00	2,801	100.00	163,564	100.00	665,725	100.00	11,961	100.00	677,686	100.00

จำนวนผู้เยี่ยมชม จำนวนตามจำนวนจังหวัดที่รวมอยู่ในการเดินทางแต่ละครั้ง ปี 2548

จังหวัดสุรินทร์

จำนวนจังหวัดที่ รวมอยู่ในการเดินทาง	นักท่องเที่ยว						นักท่องเที่ยว						ผู้เยี่ยมชม					
	ไทย	ร้อยละ	ต่างประเทศ	ร้อยละ	รวม	ร้อยละ	ไทย	ร้อยละ	ต่างประเทศ	ร้อยละ	รวม	ร้อยละ	ไทย	ร้อยละ	ต่างประเทศ	ร้อยละ	รวม	ร้อยละ
1 จังหวัด	278,781	55.21	1,129	12.33	279,910	54.44	100,651	62.61	910	32.49	101,561	62.09	379,432	57.00	2,039	17.05	381,471	56.29
2 จังหวัด	131,706	26.08	2,307	25.19	134,013	26.07	38,299	23.82	873	31.17	39,172	23.95	170,005	25.54	3,180	26.59	173,185	25.56
3 จังหวัด	47,093	9.33	2,832	30.92	49,925	9.71	12,634	7.86	806	28.78	13,440	8.22	59,727	8.97	3,638	30.42	63,365	9.35
4 จังหวัด	27,475	5.44	651	7.11	28,126	5.47	3,597	2.24	36	1.29	3,633	2.22	31,072	4.67	687	5.74	31,759	4.69
5 จังหวัด	10,266	2.03	642	7.01	10,908	2.12	2,384	1.48	43	1.54	2,427	1.48	12,650	1.90	685	5.73	13,335	1.97
มากกว่า 5 จังหวัด	9,641	1.91	1,599	17.44	11,240	2.19	3,198	1.99	133	4.73	3,331	2.04	12,839	1.92	1,732	14.47	14,571	2.14
รวม	504,962	100.00	9,160	100.00	514,122	100.00	160,763	100.00	2,801	100.00	163,564	100.00	665,725	100.00	11,961	100.00	677,686	100.00
จำนวนจังหวัดเฉลี่ย/ครั้ง	1.79	-	3.24	-	1.81	-	1.62	-	2.22	-	1.63	-	1.75	-	3.00	-	1.77	-

จำนวนผู้เยี่ยมเยือน จำแนกตามระดับของรายได้ ปี 2548

จังหวัดสุรินทร์

ระดับของรายได้	นักท่องเที่ยว						นักท่องเที่ยว						ผู้เยี่ยมเยือน					
	ไทย	ร้อยละ	ต่างประเทศ	ร้อยละ	รวม	ร้อยละ	ไทย	ร้อยละ	ต่างประเทศ	ร้อยละ	รวม	ร้อยละ	ไทย	ร้อยละ	ต่างประเทศ	ร้อยละ	รวม	ร้อยละ
1. ไม่มีรายได้	116,113	22.99	873	9.53	116,986	22.75	52,268	32.51	316	11.28	52,584	32.15	168,381	25.29	1,189	9.94	169,570	25.02
2. ต่ำกว่า 10,000 บาท	118,567	23.48	485	5.29	119,052	23.16	32,790	20.40	244	8.71	33,034	20.20	151,357	22.74	729	6.09	152,086	22.44
3. 10,001-15,000 บาท	148,601	29.43	1,348	14.72	149,949	29.17	48,451	30.14	450	16.07	48,901	29.90	197,052	29.60	1,798	15.03	198,850	29.34
4. 15,001-30,000 บาท	92,002	18.22	1,174	12.82	93,176	18.12	14,896	9.27	328	11.71	15,224	9.31	106,898	16.06	1,502	12.56	108,400	16.00
5. 30,001-45,000 บาท	16,858	3.34	1,585	17.30	18,443	3.59	5,547	3.45	384	13.71	5,931	3.63	22,405	3.37	1,969	16.46	24,374	3.60
6. 45,001-60,000 บาท	4,994	0.99	368	4.02	5,362	1.04	1,079	0.67	129	4.61	1,208	0.74	6,073	0.91	497	4.16	6,570	0.97
7. 60,001-75,000 บาท	3,216	0.64	1,003	10.95	4,219	0.82	841	0.52	300	10.71	1,141	0.70	4,057	0.61	1,303	10.89	5,360	0.79
8. 75,001-90,000 บาท	1,401	0.28	886	9.67	2,287	0.44	1,469	0.91	303	10.82	1,772	1.08	2,870	0.43	1,189	9.94	4,059	0.60
9. มากกว่า 90,000 บาท	3,210	0.63	1,438	15.70	4,648	0.91	3,422	2.13	347	12.38	3,769	2.29	6,632	0.99	1,785	14.93	8,417	1.24
รวมทั้งหมด	504,962	100.00	9,160	100.00	514,122	100.00	160,763	100.00	2,801	100.00	163,564	100.00	665,725	100.00	11,961	100.00	677,686	100.00

จำนวนผู้เยี่ยมเยือน จำนวนคามสถานที่ท่องเที่ยว ปี 2548

จังหวัดสุรินทร์

สถานที่ท่องเที่ยว	แหล่งท่องเที่ยวที่ได้รับความนิยม		
	ไทย	ต่างประเทศ	รวม
ห้วยเสนง	51.34	25.51	50.88
หมู่บ้านทอผ้าไหมท่าสว่าง	18.88	36.12	19.18
วนอุทยานพนมสวาย	9.06	4.28	8.97
ปราสาทศรีขรภูมิ	7.63	13.08	7.72
อนุสาวรีย์พระยาสุรินทรภักดี	5.41	0.00	5.32
ปราสาทตาเมือนโต๊ก	4.98	15.94	5.17
สวนสมเด็จพระเจ้า	3.37	3.28	3.37
วัดบูรพาราม	2.79	2.92	2.79
ช่องจอม	2.43	0.56	2.40
หมู่บ้านช้าง	2.69	2.32	2.69
เขาพนมดงรัก	1.52	13.61	1.73
บ้านกะโป้	1.47	7.06	1.56
เครื่องเงินบ้านเขวาสินรินทร์	1.38	3.14	1.41
ปราสาทหินบ้านพลวง	0.64	0.00	0.63
อ่าวอำปอ	0.49	0.00	0.49
สวนรักษ์	0.39	0.00	0.38
ปราสาทตาเมือนธม	0.51	0.00	0.51

ข้อมูลสถานพักแรมในจังหวัดสุรินทร์

มกราคม - ธันวาคม

	2548	2547	อัตราการเปลี่ยนแปลง
จำนวนโรงแรม(แห่ง)	21	10	+ 110.00
กลุ่ม 2	-	1	-
กลุ่ม 3	-	1	-
กลุ่ม 4	5	2	+ 150.00
กลุ่ม 5	16	6	+ 166.67
จำนวนห้องพัก(ห้อง)	1,356	909	+ 49.17
กลุ่ม 2	-	225	-
กลุ่ม 3	-	162	-
กลุ่ม 4	553	106	+ 421.70
กลุ่ม 5	803	416	+ 93.03
อัตราการเข้าพักเฉลี่ย(%)	52.09	54.39	- 2.30
กลุ่ม 2*	-	52.91	-
กลุ่ม 4	57.31	56.55	+ 0.76
กลุ่ม 5	48.49	55.22	- 6.73
จำนวนนทท.ที่พักรวม(คน)	197,842	215,483	- 8.19
กลุ่ม 2*	-	90,252	-
กลุ่ม 4	96,742	26,116	+ 270.43
กลุ่ม 5	101,100	99,115	+ 2.00
ระยะพำนักเฉลี่ย(วัน)	1.74	1.62	+ 0.11
กลุ่ม 2*	-	1.64	-
กลุ่ม 4	1.93	1.60	+ 0.33
กลุ่ม 5	1.55	1.61	- 0.06
จำนวนคนต่อห้อง	1.94	1.77	+ 0.17
กลุ่ม 2*	-	1.80	-
กลุ่ม 4	1.99	1.74	+ 0.25
กลุ่ม 5	1.88	1.74	+ 0.14

หมายเหตุ:ปี 2547 วิเคราะห์ข้อมูลโรงแรมกลุ่ม 3 รวมไว้ในกลุ่ม 2

Occupancy Rate of Accommodation Establishments in Surin 2005

Month	Hotel					Grand
	Group 1	Group 2	Group 3	Group 4	Group 5	Total
January	-	-	-	67.26	63.85	65.52
February	-	-	-	55.20	29.54	42.08
March	-	-	-	47.69	34.29	40.84
April	-	-	-	49.67	46.62	48.11
May	-	-	-	61.67	55.67	58.60
June	-	-	-	62.13	55.52	58.75
Total(Jan.-Jun.)	-	-	-	57.27	47.58	52.32
July	-	-	-	53.03	36.62	44.16
August	-	-	-	48.37	38.32	42.94
September	-	-	-	57.16	45.09	50.64
October	-	-	-	58.29	62.02	60.50
November	-	-	-	72.01	61.69	65.90
December	-	-	-	55.18	52.65	53.68
Total(Jul.-Dec.)	-	-	-	57.34	49.40	53.28
Grand Total	-	-	-	57.31	48.49	52.09

**Guest Arrivals at Accommodation Establishments
in Surin**

Nationality	January-December		
	2005	2004	Δ(%)
Thai	190,491	206,634	- 7.81
Malaysia	127	109	+ 16.51
Singapore	90	60	+ 50.00
China	126	-	-
Hong Kong	14	50	- 72.00
Japan	610	886	- 31.15
Korea	10	-	-
Taiwan	76	13	+ 484.62
Austria	40	128	- 68.75
Belgium	157	237	- 33.76
Denmark	88	325	- 72.92
France	1,401	1,342	+ 4.40
Germany	797	1,035	- 23.00
Italy	227	174	+ 30.46
Netherlands	785	1,028	- 23.64
Sweden	220	324	- 32.10
Switzerland	257	280	- 8.21
U.K.	892	1,043	- 14.48
U.S.A.	517	766	- 32.51
Canada	150	159	- 5.66
Middle East	7	69	- 89.86
Australia	219	342	- 35.96
New Zealand	59	78	- 24.36
India	19	-	-
Russia	3	-	-
East Europe	26	-	-
Indonesia	13	-	-
Philippines	3	-	-
Finland	37	-	-
Norway	43	-	-
Spain	18	-	-
Africa	6	-	-
Myanmar	-	-	-
Israel	8	-	-
Laos	23	25	- 8.00
Vietnam	26	-	-
Others	257	376	- 31.65
Total	197,842	215,483	- 8.19
Thai	190,491	206,634	- 7.81
Foreigners	7,351	8,849	- 16.93

Guest Arrivals at Accommodation Establishments in Surin 2005

Total

Nationality	Total	Jan.	Feb.	Mar.	Apr.	May	Jun.	Jan.-Jun.	Jul.	Aug.	Sep.	Oct.	Nov.	Dec.	Jul.-Dec.
Thai	190,491	20,675	19,313	9,627	9,656	15,274	13,024	87,569	12,885	12,133	16,436	18,106	20,781	22,581	102,922
Malaysia	127	5	-	-	4	6	3	18	13	10	17	9	57	3	109
Singapore	90	34	8	1	5	13	6	67	2	8	-	5	7	1	23
China	126	-	20	-	9	3	20	52	12	14	-	4	44	-	74
Hong Kong	14	-	-	-	-	-	-	-	-	8	-	-	6	-	14
Japan	610	12	120	50	13	3	43	241	49	34	29	14	216	27	369
Korea	10	-	6	-	-	-	-	6	-	-	-	-	4	-	4
Taiwan	76	-	-	-	5	-	5	10	11	14	-	4	37	-	66
Austria	40	1	11	12	1	3	3	31	-	1	3	4	-	1	9
Belgium	157	10	9	14	11	10	10	64	-	2	7	11	62	11	93
Denmark	88	8	14	3	3	13	10	51	5	3	11	4	13	1	37
France	1,401	56	321	131	44	76	24	652	254	168	93	45	139	50	749
Germany	797	25	81	26	33	47	64	276	162	168	17	19	96	59	521
Italy	227	5	41	31	15	19	22	133	9	8	3	6	50	18	94
Netherlands	785	27	85	55	37	40	7	251	159	121	42	26	158	28	534
Sweden	220	11	56	41	19	8	28	163	-	9	-	13	28	7	57
Switzerland	257	12	23	18	14	18	7	92	22	8	7	13	74	41	165
U.K.	892	102	93	42	49	131	10	427	80	40	79	33	187	46	465
U.S.A.	517	55	58	45	30	45	62	295	39	14	16	33	95	25	222
Canada	150	4	16	12	6	8	41	87	2	10	8	5	25	13	63
Middle East	7	-	6	-	-	-	-	6	-	-	1	-	-	-	1
Australia	219	11	26	12	12	23	17	101	13	11	7	13	42	32	118
New Zealand	59	4	-	1	5	-	13	23	2	12	15	2	1	4	36
India	19	-	-	-	-	-	-	-	5	9	-	-	4	1	19
Russia	3	-	-	-	3	-	-	3	-	-	-	-	-	-	-
East Europe	26	10	-	-	-	12	-	22	3	1	-	-	-	-	4
Indonesia	13	-	-	-	-	-	-	-	-	-	-	-	8	5	13
Philippines	3	-	-	-	-	-	-	-	-	-	1	2	-	-	3
Finland	37	-	-	-	-	3	-	3	10	3	2	-	11	8	34
Norway	43	-	-	5	5	6	12	28	-	6	3	1	1	4	15
Spain	18	-	-	-	1	-	-	1	-	4	4	-	6	3	17
Africa	6	-	-	-	-	-	-	-	-	-	-	-	-	6	6
Myanmar	-	-	-	-	-	-	-	-	-	-	-	-	-	-	-
Israel	8	-	-	-	4	-	-	4	-	-	-	1	-	3	4
Laos	23	-	-	-	-	-	-	-	-	-	-	4	17	2	23
Vietnam	26	-	-	-	-	-	-	-	-	-	-	3	21	2	26
Others	257	-	79	-	-	1	-	80	2	30	24	18	87	16	177
Total	197,842	21,067	20,386	10,126	9,984	15,762	13,431	90,756	13,739	12,849	16,825	18,398	22,277	22,998	107,086

- 464 -

Guest Arrivals at Accommodation Establishments in Surin 2005

Hotel Group 4

39,177

Nationality	Total	Jan.	Feb.	Mar.	Apr.	May	Jun.	Jan.-Jun.	Jul.	Aug.	Sep.	Oct.	Nov.	Dec.	Jul.-Dec.
Thai	90,199	6,731	11,552	4,778	3,947	5,946	5,476	38,430	7,967	7,475	7,039	8,481	9,948	10,859	51,769
Malaysia	119	5	0	0	4	6	3	18	13	9	17	9	50	3	101
Singapore	77	34	6	0	0	10	5	55	2	7	0	5	7	1	22
China	114	0	9	0	9	3	20	41	12	13	0	4	44	0	73
Hong Kong	14	0	0	0	0	0	0	-	0	8	0	0	6	0	14
Japan	577	12	120	44	12	0	37	225	47	32	29	14	203	27	352
Korea	10	0	6	0	0	0	0	6	0	0	0	0	4	0	4
Taiwan	68	0	0	0	5	0	5	10	11	13	0	4	30	0	58
Austria	25	1	11	2	1	3	2	20	0	0	0	4	0	1	5
Belgium	134	10	9	8	11	9	9	56	0	2	4	10	54	8	78
Denmark	81	8	14	2	2	12	9	47	5	2	9	4	13	1	34
France	1,252	56	317	117	43	66	23	622	252	152	63	28	106	29	630
Germany	730	25	77	20	31	35	61	249	156	156	15	19	80	55	481
Italy	215	5	41	26	15	19	19	125	9	7	0	6	50	18	90
Netherlands	738	27	85	44	36	40	7	239	158	121	42	18	140	20	499
Sweden	193	11	52	36	19	8	28	154	0	9	0	13	15	2	39
Switzerland	214	12	23	14	14	18	7	88	21	7	5	6	51	36	126
U.K.	824	102	91	38	48	128	9	416	79	39	69	27	155	39	408
U.S.A.	466	55	49	39	30	45	61	279	38	14	10	27	74	24	187
Canada	133	4	16	11	5	8	41	85	2	10	5	5	16	10	48
Middle East	6	0	6	0	0	0	0	6	0	0	0	0	0	0	-
Australia	194	11	26	9	11	23	17	97	12	10	7	12	27	29	97
New Zealand	49	4	0	0	0	0	13	17	0	11	15	2	0	4	32
India	19	0	0	0	0	0	0	-	5	9	0	0	4	1	19
Russia	1	0	0	0	1	0	0	1	0	0	0	0	0	0	-
East Europe	24	10	0	0	0	12	0	22	2	0	0	0	0	0	2
Indonesia	6	0	0	0	0	0	0	-	0	0	0	0	5	1	6
Philippines	2	0	0	0	0	0	0	-	0	0	0	2	0	0	2
Finland	30	0	0	0	0	3	0	3	9	2	2	0	10	4	27
Norway	36	0	0	0	3	6	12	21	0	6	3	1	1	4	15
Spain	15	0	0	0	0	0	0	-	0	4	4	0	4	3	15
Africa	1	0	0	0	0	0	0	-	0	0	0	0	0	1	1
Myanmar	-	0	0	0	0	0	0	-	0	0	0	0	0	0	-
Israel	4	0	0	0	4	0	0	4	0	0	0	0	0	0	-
Laos	13	0	0	0	0	0	0	-	0	0	0	4	7	2	13
Vietnam	25	0	0	0	0	0	0	-	0	0	0	3	21	1	25
Others	134	0	0	0	0	0	0	-	0	28	15	18	60	13	134
Total	96,742	7,123	12,510	5,188	4,251	6,400	5,864	41,336	8,800	8,146	7,353	8,726	11,185	11,196	55,406

Guest Arrivals at Accommodation Establishments in Surin 2005

Hotel Group 5

Nationality	Total	Jan.	Feb.	Mar.	Apr.	May	Jun.	Jan.-Jun.	Jul.	Aug.	Sep.	Oct.	Nov.	Dec.	Jul.-Dec.
Thai	100,292	13,944	7,761	4,849	5,709	9,328	7,548	49,139	4,918	4,658	9,397	9,625	10,833	11,722	51,153
Malaysia	8	0	0	0	0	0	0	-	0	1	0	0	7	0	8
Singapore	13	0	2	1	5	3	1	12	0	1	0	0	0	0	1
China	12	0	11	0	0	0	0	11	0	1	0	0	0	0	1
Hong Kong	-	0	0	0	0	0	0	-	0	0	0	0	0	0	-
Japan	33	0	0	6	1	3	6	16	2	2	0	0	13	0	17
Korea	-	0	0	0	0	0	0	-	0	0	0	0	0	0	-
Taiwan	8	0	0	0	0	0	0	-	0	1	0	0	7	0	8
Austria	15	0	0	10	0	0	1	11	0	1	3	0	0	0	4
Belgium	23	0	0	6	0	1	1	8	0	0	3	1	8	3	15
Denmark	7	0	0	1	1	1	1	4	0	1	2	0	0	0	3
France	149	0	4	14	1	10	1	30	2	16	30	17	33	21	119
Germany	67	0	4	6	2	12	3	27	6	12	2	0	16	4	40
Italy	12	0	0	5	0	0	3	8	0	1	3	0	0	0	4
Netherlands	47	0	0	11	1	0	0	12	1	0	0	8	18	8	35
Sweden	27	0	4	5	0	0	0	9	0	0	0	0	13	5	18
Switzerland	43	0	0	4	0	0	0	4	1	1	2	7	23	5	39
U.K.	68	0	2	4	1	3	1	11	1	1	10	6	32	7	57
U.S.A.	51	0	9	6	0	0	1	16	1	0	6	6	21	1	35
Canada	17	0	0	1	1	0	0	2	0	0	3	0	9	3	15
Middle East	1	0	0	0	0	0	0	-	0	0	1	0	0	0	1
Australia	25	0	0	3	1	0	0	4	1	1	0	1	15	3	21
New Zealand	10	0	0	1	5	0	0	6	2	1	0	0	1	0	4
India	-	0	0	0	0	0	0	-	0	0	0	0	0	0	-
Russia	2	0	0	0	2	0	0	2	0	0	0	0	0	0	-
East Europe	2	0	0	0	0	0	0	-	1	1	0	0	0	0	2
Indonesia	7	0	0	0	0	0	0	-	0	0	0	0	3	4	7
Philippines	1	0	0	0	0	0	0	-	0	0	1	0	0	0	1
Finland	7	0	0	0	0	0	0	-	1	1	0	0	1	4	7
Norway	7	0	0	5	2	0	0	7	0	0	0	0	0	0	-
Spain	3	0	0	0	1	0	0	1	0	0	0	0	2	0	2
Africa	5	0	0	0	0	0	0	-	0	0	0	0	0	5	5
Myanmar	-	0	0	0	0	0	0	-	0	0	0	0	0	0	-
Israel	4	0	0	0	0	0	0	-	0	0	0	1	0	3	4
Laos	10	0	0	0	0	0	0	-	0	0	0	0	10	0	10
Vietnam	1	0	0	0	0	0	0	-	0	0	0	0	0	1	1
Others	123	0	79	0	0	1	0	80	2	2	9	-	27	3	43
Total	101,100	13,944	7,876	4,938	5,733	9,362	7,567	49,420	4,939	4,703	9,472	9,672	11,092	11,802	51,680

- 466 -

สถานการณ์ท่องเที่ยวในจังหวัดหนองคาย

สถานการณ์การเดินทางท่องเที่ยวในจังหวัดหนองคายมีการเติบโตที่ดีมาโดยตลอด ในอัตราร้อยละ 10.97 ทั้งนี้เนื่องจากจังหวัดหนองคาย คือประตูสู่ประเทศลาวและเวียดนาม ทำให้นักท่องเที่ยวทั้งคนไทยและชาวต่างประเทศจำนวนมากนิยมเดินทางเข้า-ออกระหว่างด่านชายแดนของหนองคายไปยังประเทศเพื่อนบ้านในลักษณะของการท่องเที่ยวพักผ่อนช้อปปิ้งหรือติดต่อธุรกิจ ประกอบกับมีปัจจัยที่ส่งผลให้เกิดการเดินทางท่องเที่ยวอย่างต่อเนื่อง คือ เทศกาลมหาสงกรานต์หนองคาย ระหว่างวันที่ 13-15 เมษายน เทศกาลวันออกพรรษา บั้งไฟพญานาคในช่วงวันที่ 14-20 ตุลาคม การส่งเสริมเส้นทางท่องเที่ยวเชื่อมโยงภายในภูมิภาค ได้แก่ เส้นทางต้นตากับตำนานและที่สุดของแม่น้ำโขง จ.อุดรธานี หนองคาย และนครพนม, เส้นทางเลียบละแสมทัศนียภาพแม่น้ำโขงและนมัสการพระเกจิอาจารย์ดัง จ.อุดรธานี เลย และหนองคาย นอกจากนี้ ในช่วงระหว่างวันที่ 20-30 กรกฎาคม 2548 ทางรัฐบาลของสาธารณรัฐประชาธิปไตยประชาชนลาวประกาศงดการเดินทางเข้า-ออกไปยังเวียงจันทน์ เนื่องจากมีการประชุมรัฐมนตรีภูมิภาคอาเซียน ทำให้นักท่องเที่ยวทั้งคนไทยและชาวต่างประเทศเปลี่ยนเส้นทางมาท่องเที่ยวและพักค้างแรมที่จังหวัดหนองคายแทน ทำให้เกิดกระแสการเดินทางท่องเที่ยวในปีนี้เป็นพิเศษมากขึ้น โดยผู้เยี่ยมเยือนคนไทยมีการเติบโตเพิ่มขึ้นในอัตราร้อยละ 12.99 ส่วนใหญ่เป็นการเดินทางจากคนภายในภูมิภาคเดียวกัน รองลงมาคือ ภาคเหนือและกรุงเทพมหานคร นิยมเดินทางมาเป็นหมู่คณะและกลุ่มครอบครัว โดยแหล่งท่องเที่ยวที่นิยม คือ วัดโพธิ์ชัย ตลาดอินโดจีน สะพานมิตรภาพไทย-ลาว สำหรับผู้เยี่ยมเยือนชาวต่างประเทศ มีอัตราการขยายตัวเพิ่มขึ้นอยู่ที่ร้อยละ 6.69 โดยเป็นนักท่องเที่ยวลาวมากที่สุด ที่เดินทางเข้ามาเพื่อติดต่อธุรกิจและซื้อสินค้าที่ตลาดอินโดจีน รองลงมาคือ อเมริกา ญี่ปุ่น อังกฤษ และเยอรมนี ที่มีวัตถุประสงค์เพื่อการท่องเที่ยวและเดินทางผ่านข้ามชายแดนไปยังประเทศใกล้เคียงต่อไป

ในการเดินทางท่องเที่ยวแต่ละครั้งนักท่องเที่ยวมีระยะเวลาพำนักเฉลี่ยในจังหวัดนี้ประมาณ 3.05 วัน และจากจำนวนนักท่องเที่ยว คีนพัก และการใช้จ่ายแต่ละวันประมาณ 752.61 บาท ก่อให้เกิดรายได้จากนักท่องเที่ยวรวมทั้งสิ้น 1,287.20 ล้านบาท ส่วนนักท่องเที่ยวมีค่าใช้จ่ายเฉลี่ยต่อคนต่อวันประมาณ 875.82 บาท และมีรายได้หมุนเวียนในแหล่งท่องเที่ยวรวมเป็นเงิน 590.93 ล้านบาท เมื่อรวมรายได้ทั้งหมดที่เกิดจากการท่องเที่ยวภายในประเทศของจังหวัดนี้ โดยไม่นับรวมค่าใช้จ่ายในการเดินทางระหว่างจังหวัด รวมเป็นเงินทั้งสิ้น 1,878.13 ล้านบาท ดังนั้นโดยเฉลี่ยแล้วผู้เยี่ยมเยือนมีค่าใช้จ่ายระหว่างอยู่ในจังหวัดหนองคายประมาณ 787.45 บาท

สำหรับสถานการณ์ด้านการพักแรม พบว่า จำนวนห้องพักในจังหวัดหนองคายมีอัตราการขยายตัวเพิ่มขึ้นจากเดิมเป็น 1,279 ห้อง ทำให้อัตราการเข้าพักเฉลี่ยอยู่ที่ 41.89 ลดลงในอัตราร้อยละ 3.67 เนื่องจากการขยายตัวของห้องพักที่เพิ่มขึ้น โดยที่นักท่องเที่ยวมีระยะเวลาพำนักเฉลี่ยในสถานพักแรม 1.22 วัน



Internal Tourism in Nongkhai

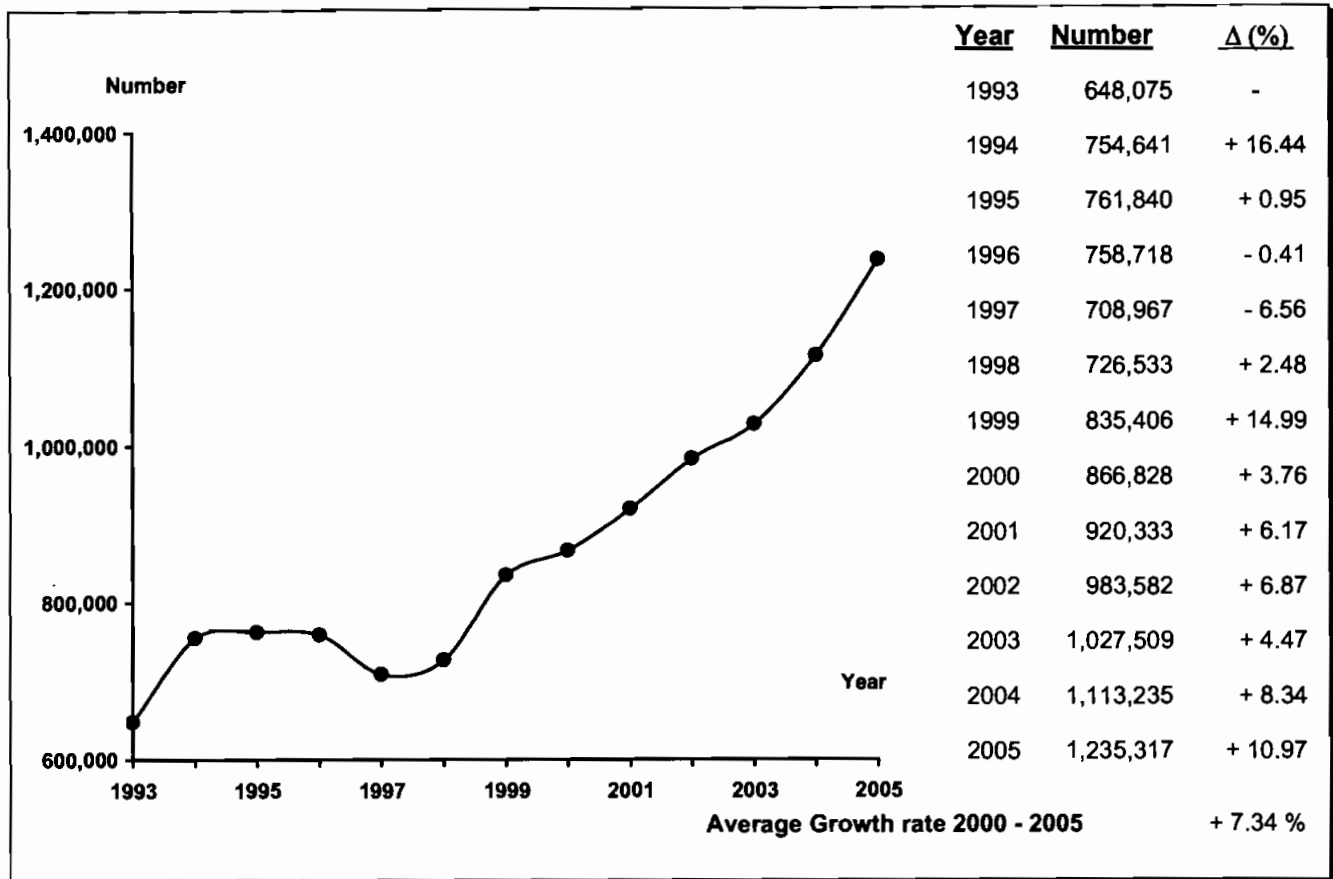

Profile

2005	2004	% Δ
------	------	-----

2005	2004	% Δ
------	------	-----

Visitors

Thai	854,132	755,962	+ 12.99
Foreigners	381,185	357,273	+ 6.69

Sex

Male	589,604	549,218	+ 7.35
Female	645,713	564,017	+ 14.48

Age

Under 25	219,300	252,541	- 13.16
25 - 34	398,068	325,499	+ 22.29
35 - 44	437,275	375,897	+ 16.33
45 - 54	117,759	119,799	- 1.70
55 and over	62,915	39,499	+ 59.28

Travel Arrangement

Group Tour	224,254	12,124	+ 1749.67
Non Group Tour	1,011,063	1,101,111	- 8.18

Average Expenditures (person/day)

Total	787.45	795.90	- 1.06
Accommodation	123.61	72.83	+ 69.71
Food and Beverage	140.35	112.10	+ 25.21
Shopping and Souvenirs	270.53	365.37	- 25.96
Entertainment	77.16	32.84	+ 134.96
Sightseeing/	138.12	139.95	- 1.31
Local Transport			
Miscellaneous	37.68	72.81	- 48.25

Mode of transport

Plane	-	-	-
Train	103,849	88,905	+ 16.81
Bus	374,938	378,761	- 1.01
Automobile	756,530	615,321	+ 22.95
Others	-	16,248	-

Purpose of Visit

Holiday	1,076,056	624,763	+ 72.23
Business	81,250	119,082	- 31.77
Official Visit	28,550	17,244	+ 65.56
Convention	39,739	22,310	+ 78.12
Others	9,722	329,836	- 97.05

Average Length of Stay

	3.05	3.41	-
Revenue (Million Baht)			
Thai	1,379.39	1,255.05	+ 9.91
Foreigners	498.74	448.37	+ 11.23

Internal Tourism in Nongkhai 2004 - 2005

Type of Data	2004	Δ (%)	2005	Δ (%)
Visitor	1,113,235	+ 8.34	1,235,317	+ 10.97
Thai	755,962	+ 10.63	854,132	+ 12.99
Foreigners	357,273	+ 3.79	381,185	+ 6.69
Tourist	478,641	+ 6.22	560,603	+ 17.12
Thai	446,961	+ 8.52	518,379	+ 15.98
Foreigners	31,680	- 18.26	42,224	+ 33.28
Excursionist	634,594	+ 10.01	674,714	+ 6.32
Thai	309,001	+ 13.85	335,753	+ 8.66
Foreigners	325,593	+ 6.59	338,961	+ 4.11
Average Length of Stay (Day)	3.41	-	3.05	-
Thai	3.45	-	3.05	-
Foreigners	2.97	-	3.01	-
Average Expenditure (Baht/Person/Day)				
Visitor	795.90	+ 1.22	787.45	- 1.06
Thai	657.39	+ 1.76	718.86	+ 9.35
Foreigners	1,088.97	+ 4.63	1,069.85	- 1.76
Tourist	708.83	+ 1.40	752.61	+ 6.18
Thai	692.28	+ 1.84	729.50	+ 5.38
Foreigners	950.37	+ 1.76	1,040.14	+ 9.45
Excursionist	861.16	+ 1.02	875.82	+ 1.70
Thai	606.92	+ 2.04	668.68	+ 10.18
Foreigners	1,102.45	+ 1.94	1,081.01	- 1.94
Revenue (Million Baht)				
Visitor	1,703.42	+ 6.58	1,878.13	+ 10.26
Thai	1,255.05	+ 8.08	1,379.39	+ 9.91
Foreigners	448.37	+ 2.58	498.74	+ 11.23
ACCOMMODATION ESTABLISHMENTS				
Establishments	16	+ 6.67	28	+ 75.00
Rooms	910	+ 1.79	1,279	+ 40.55
Occupancy Rate (%)	45.56	+ 1.22	41.89	- 3.67
Average Length of Stay (Day)	1.51	-	1.22	-
Number of Guest Arrivals	195,378	+ 13.33	303,362	+ 55.27
Thai	179,736	+ 18.86	264,930	+ 47.40
Foreigners	15,642	- 26.14	38,432	+ 145.70

สรุปข้อมูลผู้เยี่ยมเยือน ปี 2548

จังหวัดหนองคาย

รายการข้อมูล		ไทย	ต่างประเทศ	รวม
จำนวนผู้เยี่ยมเยือน		854,132	381,185	1,235,317
นักท่องเที่ยว		518,379	42,224	560,603
นักท่องเที่ยว		335,753	338,961	674,714
จำนวนผู้เยี่ยมเยือนจำแนกตามพาหนะการเดินทาง		854,132	381,185	1,235,317
ประเภท การเดินทาง	เครื่องบิน	-	-	-
	รถไฟ	81,013	22,836	103,849
	รถโดยสารประจำทาง	223,818	151,120	374,938
	รถส่วนตัว	549,301	207,229	756,530
	อื่นๆ	-	-	-
จำนวนนักท่องเที่ยวจำแนกตามประเภทที่พัก		518,379	42,224	560,603
โรงแรม		262,855	21,586	284,441
เกสต์เฮาส์/บังกะโล/รีสอร์ท		2,075	16,846	18,921
บ้านญาติ/เพื่อน		250,771	3,022	253,793
ที่พักในอุทยานฯ		-	-	-
บ้านรับรองฯ		737	207	944
อื่นๆ		1,941	563	2,504
ระยะเวลาพำนักเฉลี่ยของนักท่องเที่ยว(วัน)		3.05	3.01	3.05
ค่าใช้จ่ายเฉลี่ย/คน/วัน(บาท)		718.86	1,069.85	787.45
นักท่องเที่ยว		729.50	1,040.14	752.61
นักท่องเที่ยว		668.68	1,081.01	875.82
รายได้(ล้านบาท)		1,379.39	498.74	1,878.13
นักท่องเที่ยว		1,154.88	132.32	1,287.20
นักท่องเที่ยว		224.51	366.42	590.93
จำนวนครั้งเฉลี่ยของการเดินทางในรอบปี(ครั้ง)		4.33	3.61	4.11
นักท่องเที่ยว		4.54	3.70	4.48
นักท่องเที่ยว		4.02	3.60	3.81

หมายเหตุ : ปี 2548 ค่าใช้จ่ายเฉลี่ยรายหมวดเป็นข้อมูลจากการสำรวจนักท่องเที่ยว ณ จุดเดินทางออกของจังหวัดนี้ โดยไม่นับรวมค่าพาหนะเดินทางระหว่างจังหวัด

และค่าใช้จ่ายบางหมวดที่มีการปรับค่าอื่นๆประกอบเช่นค่าที่พัก ปรับตามอัตราแลกเปลี่ยน ค่าอาหาร/เครื่องดื่มปรับตามค่าดัชนีผู้บริโภค ค่าบริการเดินทาง/

ค่าพาหนะการเดินทางปรับตามอัตราแลกเปลี่ยนแปลงค่าบริการนำเที่ยว ราคาน้ำมัน เป็นต้น

สรุปข้อมูลผู้เยี่ยมเยือน ปี 2548

จัดการเดินทางมาเอง

จังหวัดหนองคาย

รายการข้อมูล		ไทย	ต่างประเทศ	รวม
จำนวนผู้เยี่ยมเยือน		732,502	278,561	1,011,063
นักท่องเที่ยว		477,170	36,700	513,870
นักท่องเที่ยว		255,332	241,861	497,193
จำนวนผู้เยี่ยมเยือนจำแนกตามพาหนะการเดินทาง		732,502	278,561	1,011,063
ประเภท การเดินทาง	เครื่องบิน	-	-	-
	รถไฟ	81,013	22,836	103,849
	รถโดยสารประจำทาง	223,818	151,120	374,938
	รถส่วนตัว	427,671	104,605	532,276
	อื่น ๆ	-	-	-
จำนวนนักท่องเที่ยวจำแนกตามประเภทที่พัก		477,170	36,700	513,870
โรงแรม		221,646	16,062	237,708
เกสต์เฮาส์/บังกะโล/รีสอร์ท		2,075	16,846	18,921
บ้านญาติ/เพื่อน		250,771	3,022	253,793
ที่พักในอุทยานฯ		-	-	-
บ้านรับรองฯ		737	207	944
อื่น ๆ		1,941	563	2,504
ระยะเวลาทำนกลเฉลี่ยของนักท่องเที่ยว(วัน)		3.22	3.23	3.22
ค่าใช้จ่ายเฉลี่ย/คน/วัน(บาท)		702.29	1,070.69	763.98
นักท่องเที่ยว		715.55	1,013.64	736.89
นักท่องเที่ยว		622.52	1,098.70	854.16
รายได้(ล้านบาท)		1,258.67	385.90	1,644.57
นักท่องเที่ยว		1,099.72	120.17	1,219.89
นักท่องเที่ยว		158.95	265.73	424.68
จำนวนครั้งเฉลี่ยของการเดินทางในรอบปี(ครั้ง)		4.67	4.26	4.70
นักท่องเที่ยว		4.75	3.94	4.42
นักท่องเที่ยว		4.53	4.31	4.56

หมายเหตุ : ปี 2548 ค่าใช้จ่ายเฉลี่ยรายหมวดเป็นข้อมูลจากการสำรวจนักท่องเที่ยว ณ จุดเดินทางออกของจังหวัดนี้ โดยไม่นับรวมค่าพาหนะเดินทางระหว่างจังหวัด

และค่าใช้จ่ายบางหมวดที่มีการปรับค่าอื่นๆประกอบเช่นค่าที่พัก ปรับตามอัตราแลกเปลี่ยน ค่าอาหาร/เครื่องดื่มปรับตามค่าดัชนีผู้บริโภค ค่าบริการเดินทาง/

ค่าพาหนะการเดินทางปรับตามอัตราแลกเปลี่ยนแปลงค่าบริการนำเที่ยว ราคาน้ำมัน เป็นต้น

สรุปข้อมูลผู้เยี่ยมเยือน ปี 2548
จัดการเดินทางโดยผ่านบริษัทนำเที่ยว
จังหวัดหนองคาย

รายการข้อมูล		ไทย	ต่างประเทศ	รวม
จำนวนผู้เยี่ยมเยือน		121,630	102,624	224,254
นักท่องเที่ยวนักทัศนจาร		41,209	5,524	46,733
นักทัศนจาร		80,421	97,100	177,521
จำนวนผู้เยี่ยมเยือนจำแนกตามพาหนะการเดินทาง		121,630	102,624	224,254
ประเภทการเดินทาง	เครื่องบิน	-	-	-
	รถไฟ	-	-	-
	รถโดยสารประจำทาง	-	-	-
	รถส่วนตัว	121,630	102,624	224,254
	อื่น ๆ	-	-	-
จำนวนนักท่องเที่ยวจำแนกตามประเภทที่พัก		41,209	5,524	46,733
โรงแรม		41,209	5,524	46,733
เกสต์เฮาส์/บังกะโล/รีสอร์ท		-	-	-
บ้านญาติ/เพื่อน		-	-	-
ที่พักในอุทยานฯ		-	-	-
บ้านรับรองฯ		-	-	-
อื่น ๆ		-	-	-
ระยะเวลาพำนักเฉลี่ยของนักท่องเที่ยว(วัน)		1.12	1.57	1.17
ค่าใช้จ่ายเฉลี่ย/คน/วัน(บาท)		953.31	1,066.96	1,005.03
นักท่องเที่ยวนักทัศนจาร		1,193.65	1,403.34	1,226.74
นักทัศนจาร		815.21	1,036.97	936.51
รายได้(ล้านบาท)		120.72	112.84	233.56
นักท่องเที่ยวนักทัศนจาร		55.16	12.15	67.31
นักทัศนจาร		65.56	100.69	166.25
จำนวนครั้งเฉลี่ยของการเดินทางในรอบปี(ครั้ง)		2.28	1.85	2.08
นักท่องเที่ยวนักทัศนจาร		2.05	2.12	2.06
นักทัศนจาร		2.40	1.84	2.09

หมายเหตุ : ปี 2548 ค่าใช้จ่ายเฉลี่ยรายหมวดเป็นข้อมูลจากการสำรวจนักท่องเที่ยว ณ จุดเดินทางออกของจังหวัดนี้ โดยไม่นับรวมค่าพาหนะเดินทางระหว่างจังหวัด

และค่าใช้จ่ายบางหมวดที่มีการปรับค่าอื่นๆประกอบเช่นค่าที่พัก ปรับตามอัตราการแลกเปลี่ยน ค่าอาหาร/เครื่องดื่มปรับตามค่าดัชนีผู้บริโภค ค่าบริการเดินทาง/ค่าพาหนะการเดินทางปรับตามอัตราการเปลี่ยนแปลงค่าบริการนำเที่ยว ราคาน้ำมัน เป็นต้น

จำนวนผู้เยี่ยมชมื่อนจำแนกตามสถานที่พัก และพาหนะการเดินทาง ปี 2548
จังหวัดหนองคาย

รายการ	พาหนะการเดินทาง	ประเภทที่พัก						นักท่องเที่ยว	นักท่องเที่ยว	ผู้เยี่ยมชม
		โรงแรม	เกสต์เฮาส์/บังกะโล/รีสอร์ท	บ้านญาติ/เพื่อน	ที่พักในอุทยานฯ	บ้านพักรับรอง	อื่นๆ			
ประเภทพาหนะ	เครื่องบิน - ไทย	-	-	-	-	-	-	-	-	-
	- ต่างประเทศ	-	-	-	-	-	-	-	-	-
	รวม	-	-	-	-	-	-	-	-	-
	รถไฟ - ไทย	16,043	55	32,917	-	258	-	49,273	31,740	81,013
	- ต่างประเทศ	1,593	1,766	425	-	-	150	3,934	18,902	22,836
	รวม	17,636	1,821	33,342	-	258	150	53,207	50,642	103,849
	รถโดยสาร - ไทย	39,919	201	106,326	-	124	994	147,564	76,254	223,818
	- ต่างประเทศ	9,168	10,179	1,671	-	207	413	21,638	129,482	151,120
	รวม	49,087	10,380	107,997	-	331	1,407	169,202	205,736	374,938
	รถส่วนตัว - ไทย	206,893	1,819	111,528	-	355	947	321,542	227,759	549,301
	- ต่างประเทศ	10,825	4,901	926	-	-	-	16,652	190,577	207,229
	รวม	217,718	6,720	112,454	-	355	947	338,194	418,336	756,530
	อื่นๆ - ไทย	-	-	-	-	-	-	-	-	-
	- ต่างประเทศ	-	-	-	-	-	-	-	-	-
	รวม	-	-	-	-	-	-	-	-	-
รวมทั้งหมด - ไทย	262,855	2,075	250,771	-	737	1,941	518,379	335,753	854,132	
- ต่างประเทศ	21,586	16,846	3,022	-	207	563	42,224	338,961	381,185	
รวม	284,441	18,921	253,793	-	944	2,504	560,603	674,714	1,235,317	

- 473 -

หมายเหตุ : ผู้เยี่ยมชม : นักท่องเที่ยวและนักท่องเที่ยว นักท่องเที่ยว : ผู้เยี่ยมชมที่ค้างคืน นักท่องเที่ยว : ผู้เยี่ยมชมที่ไม่ค้างคืน

จำนวนผู้เยี่ยมชม จำแนกตามพาหนะเดินทาง ปี 2548

จังหวัดหนองคาย

พาหนะเดินทาง		นักท่องเที่ยว						นักท่องเที่ยว						ผู้เยี่ยมชม					
		ไทย	ร้อยละ	ต่างประเทศ	ร้อยละ	รวม	ร้อยละ	ไทย	ร้อยละ	ต่างประเทศ	ร้อยละ	รวม	ร้อยละ	ไทย	ร้อยละ	ต่างประเทศ	ร้อยละ	รวม	ร้อยละ
ประเภทประเภท	เครื่องบิน	-	-	-	-	-	-	-	-	-	-	-	-	-	-	-	-	-	-
	รถไฟ	49,273	9.51	3,934	9.32	53,207	9.49	31,740	9.45	18,902	5.58	50,642	7.51	81,013	9.48	22,836	5.99	103,849	8.41
	รถโดยสาร	147,564	28.47	21,638	51.25	169,202	30.18	76,254	22.71	129,482	38.20	205,736	30.49	223,818	26.20	151,120	39.64	374,938	30.35
	รถส่วนตัว	321,542	62.02	16,652	39.43	338,194	60.33	227,759	67.84	190,577	56.22	418,336	62.00	549,301	64.32	207,229	54.37	756,530	61.24
	อื่นๆ	-	-	-	-	-	-	-	-	-	-	-	-	-	-	-	-	-	-
รวมทั้งหมด		518,379	100.00	42,224	100.00	560,603	100.00	335,753	100.00	338,961	100.00	674,714	100.00	854,132	100.00	381,185	100.00	1,235,317	100.00

จำนวนนักท่องเที่ยว จำแนกตามสถานที่พัก ปี 2548

จังหวัดหนองคาย

สถานที่พัก	นักท่องเที่ยว					
	ไทย	ร้อยละ	ต่างประเทศ	ร้อยละ	รวม	ร้อยละ
1. โรงแรม	262,855	50.71	21,586	51.12	284,441	50.74
2. เกสต์เฮาส์/บังกาโล/รีสอร์ท	2,075	0.40	16,846	39.90	18,921	3.38
3. บ้านญาติ/บ้านเพื่อน	250,771	48.38	3,022	7.16	253,793	45.27
4. ที่พักในอุทยานแห่งชาติ	-	-	-	-	-	-
5. บ้านพักรับรองของทางราชการ	737	0.14	207	0.50	944	0.18
6. อื่น ๆ	1,941	0.37	563	1.32	2,504	0.43
รวม	518,379	100.00	42,224	100.00	560,603	100.00

ระยะพำนักเฉลี่ยของนักท่องเที่ยว จำแนกตามสถานที่พัก ปี 2548

จังหวัดหนองคาย

สถานที่พัก	นักท่องเที่ยว		
	ไทย	ต่างประเทศ	รวมทั้งหมด
1. โรงแรม	2.09	2.49	2.12
2. เกสต์เฮาส์/บังกาโล/รีสอร์ท	2.36	3.63	3.49
3. บ้านญาติ/บ้านเพื่อน	4.07	2.70	4.05
4. ที่พักในอุทยานแห่งชาติ	-	-	-
5. บ้านพักรับรองของทางราชการ	3.00	3.40	3.09
6. อื่น ๆ	4.75	3.90	4.56

ค่าใช้จ่ายเฉลี่ยต่อคนต่อวันของผู้เยี่ยมเยือน จำแนกตามหมวดค่าใช้จ่ายต่างๆ ปี 2548

จังหวัดหนองคาย

(หน่วย : บาท/คน/วัน)

หมวดค่าใช้จ่าย	นักท่องเที่ยว						นักท่องเที่ยว						ผู้เยี่ยมเยือน					
	ไทย	ร้อยละ	ต่างประเทศ	ร้อยละ	รวม	ร้อยละ	ไทย	ร้อยละ	ต่างประเทศ	ร้อยละ	รวม	ร้อยละ	ไทย	ร้อยละ	ต่างประเทศ	ร้อยละ	รวม	ร้อยละ
ค่าที่พัก	161.71	22.17	305.16	29.34	172.38	22.90	-	-	-	-	-	-	133.41	18.56	83.27	7.78	123.61	15.70
ค่าอาหารและเครื่องดื่ม	117.19	16.06	156.27	15.02	120.10	15.96	173.79	25.99	209.40	19.37	191.68	21.89	127.10	17.68	194.91	18.22	140.35	17.82
ค่าซื้อสินค้าและของที่ระลึก	205.86	28.22	278.43	26.77	211.26	28.07	318.66	47.66	521.95	48.28	420.79	48.05	225.60	31.38	455.50	42.58	270.53	34.36
ค่าใช้จ่ายเพื่อความบันเทิง	88.68	12.16	101.33	9.74	89.62	11.91	35.68	5.34	55.35	5.12	45.56	5.20	79.41	11.05	67.89	6.35	77.16	9.80
ค่าบริการท่องเที่ยวภายในจังหวัด	48.90	6.70	69.80	6.71	50.46	6.70	36.63	5.48	99.51	9.21	68.22	7.79	46.76	6.50	91.40	8.54	55.48	7.05
ค่าพาหนะเดินทางในจังหวัด	77.16	10.58	83.09	7.99	77.60	10.31	72.17	10.79	118.48	10.96	95.43	10.90	76.28	10.61	108.82	10.17	82.64	10.49
ค่าใช้จ่ายอื่นๆ	30.00	4.11	46.06	4.43	31.19	4.15	31.75	4.74	76.32	7.06	54.14	6.17	30.30	4.22	68.06	6.36	37.68	4.78
รวมทุกหมวดค่าใช้จ่าย	729.50	100.00	1,040.14	100.00	752.61	100.00	668.68	100.00	1,081.01	100.00	875.82	100.00	718.86	100.00	1,069.85	100.00	787.45	100.00

รายได้จากการท่องเที่ยวของผู้เยี่ยมชมเงิน จำแนกตามหมวดค่าใช้จ่ายต่างๆ ปี 2548

จังหวัดหนองคาย

(หน่วย : ล้านบาท)

รายได้	นักท่องเที่ยว						นักทัศนาจร						ผู้เยี่ยมชมเงิน					
	ไทย	ร้อยละ	ต่างประเทศ	ร้อยละ	รวม	ร้อยละ	ไทย	ร้อยละ	ต่างประเทศ	ร้อยละ	รวม	ร้อยละ	ไทย	ร้อยละ	ต่างประเทศ	ร้อยละ	รวม	ร้อยละ
1. ค่าที่พัก	256.00	22.17	38.82	29.34	294.82	22.90	-	-	-	-	-	-	256.00	18.56	38.82	7.78	294.82	15.70
2. ค่าอาหารและเครื่องดื่ม	185.53	16.06	19.88	15.02	205.41	15.96	58.35	25.99	70.98	19.37	129.33	21.89	243.88	17.68	90.86	18.22	334.74	17.82
3. ค่าซื้อสินค้าและของที่ระลึก	325.90	28.22	35.42	26.77	361.32	28.07	106.99	47.65	176.92	48.28	283.91	48.04	432.89	31.38	212.34	42.58	645.23	34.35
4. ค่าใช้จ่ายเพื่อความบันเทิง	140.39	12.16	12.89	9.74	153.28	11.91	11.98	5.34	18.76	5.12	30.74	5.20	152.37	11.05	31.65	6.35	184.02	9.80
5. ค่าบริการท่องเที่ยวภายในจังหวัด	77.42	6.70	8.88	6.71	86.30	6.70	12.30	5.48	33.73	9.21	46.03	7.79	89.72	6.50	42.61	8.54	132.33	7.05
6. ค่าพาหนะเดินทางในจังหวัด	122.15	10.58	10.57	7.99	132.72	10.31	24.23	10.79	40.16	10.96	64.39	10.90	146.38	10.61	50.73	10.17	197.11	10.50
7. ค่าใช้จ่ายอื่นๆ	47.49	4.11	5.86	4.43	53.35	4.15	10.66	4.75	25.87	7.06	36.53	6.18	58.15	4.22	31.73	6.36	89.88	4.78
รวมทุกหมวดค่าใช้จ่าย	1,154.88	100.00	132.32	100.00	1,287.20	100.00	224.51	100.00	366.42	100.00	590.93	100.00	1,379.39	100.00	498.74	100.00	1,878.13	100.00

จำนวนผู้เยี่ยมชมคนไทย จำแนกตามถิ่นที่อยู่ปี 2548

จังหวัดหนองคาย

ถิ่นที่อยู่ของผู้เยี่ยมชม	นักท่องเที่ยว		นักทัศนาจร		ผู้เยี่ยมชม	
	จำนวน	ร้อยละ	จำนวน	ร้อยละ	จำนวน	ร้อยละ
1. กรุงเทพมหานคร	70,292	13.56	21,547	6.42	91,839	10.75
2. ภาคกลาง	29,186	5.63	24,574	7.32	53,760	6.29
3. ภาคตะวันตก	18,143	3.50	20,757	6.18	38,900	4.55
4. ภาคตะวันออก	36,460	7.03	16,532	4.92	52,992	6.20
5. ภาคเหนือ	56,501	10.90	35,516	10.58	92,017	10.77
6. ภาคใต้	35,555	6.86	15,724	4.68	51,279	6.00
7. ภาคตะวันออกเฉียงเหนือ	272,242	52.52	201,103	59.90	473,345	55.44
รวม	518,379	100.00	335,753	100.00	854,132	100.00

จำนวนผู้เยี่ยมชมชาวต่างประเทศ จำแนกตามดินที่อยู่ ปี 2548

จังหวัดหนองคาย

ดินที่อยู่ของผู้เยี่ยมชม	นักท่องเที่ยว		นักทัศนาจร		ผู้เยี่ยมชม	
	จำนวน	ร้อยละ	จำนวน	ร้อยละ	จำนวน	ร้อยละ
1. อเมริกา	5,143	12.18	40,115	11.83	45,258	11.87
2. ยุโรป	16,078	38.08	115,816	34.17	131,894	34.60
3. โอเชียเนีย	2,813	6.66	13,393	3.95	16,206	4.25
4. เอเชีย	15,957	37.79	129,517	38.21	145,474	38.16
5. ตะวันออกกลาง	350	0.83	3,080	0.91	3,430	0.90
6. แอฟริกา	1,883	4.46	37,040	10.93	38,923	10.22
รวม	42,224	100.00	338,961	100.00	381,185	100.00

จำนวนผู้เยี่ยมชม จำนวนตามวัตถุประสงค์หลักของการเดินทาง ปี 2548

จังหวัดหนองคาย

วัตถุประสงค์หลัก ของการเดินทาง	นักท่องเที่ยว						นักท่องเที่ยว						ผู้เยี่ยมชม					
	ไทย	ร้อยละ	ต่างประเทศ	ร้อยละ	รวม	ร้อยละ	ไทย	ร้อยละ	ต่างประเทศ	ร้อยละ	รวม	ร้อยละ	ไทย	ร้อยละ	ต่างประเทศ	ร้อยละ	รวม	ร้อยละ
1. ท่องเที่ยว/พักผ่อน	400,485	77.26	40,688	96.36	441,173	78.70	300,268	89.43	334,615	98.72	634,883	94.10	700,753	82.04	375,303	98.46	1,076,056	87.11
2. ธุรกิจ	57,717	11.13	1,464	3.47	59,181	10.56	17,723	5.28	4,346	1.28	22,069	3.27	75,440	8.83	5,810	1.52	81,250	6.58
3. ปฏิบัติราชการ	22,277	4.30	-	-	22,277	3.97	6,273	1.87	-	-	6,273	0.93	28,550	3.34	-	-	28,550	2.31
4. ประชุม/สัมมนา	36,144	6.97	72	0.17	36,216	6.46	3,523	1.05	-	-	3,523	0.52	39,667	4.64	72	0.02	39,739	3.22
5. ทักษะศึกษา	879	0.17	-	-	879	0.16	7,449	2.22	-	-	7,449	1.10	8,328	0.98	-	-	8,328	0.67
6. อื่น ๆ	877	0.17	-	-	877	0.16	517	0.15	-	-	517	0.08	1,394	0.16	-	-	1,394	0.11
รวมทั้งหมด	518,379	100.00	42,224	100.00	560,603	100.00	335,753	100.00	338,961	100.00	674,714	100.00	854,132	100.00	381,185	100.00	1,235,317	100.00

จำนวนผู้เยี่ยมชมออนไลน์ จำแนกตามอาชีพ ปี 2548

จังหวัดหนองคาย

อาชีพ	นักท่องเที่ยว						นักทัศนาจร						ผู้เยี่ยมชม					
	ไทย	ร้อยละ	ต่างประเทศ	ร้อยละ	รวม	ร้อยละ	ไทย	ร้อยละ	ต่างประเทศ	ร้อยละ	รวม	ร้อยละ	ไทย	ร้อยละ	ต่างประเทศ	ร้อยละ	รวม	ร้อยละ
ข้าราชการ/พนักงานรัฐวิสาหกิจ	45,249	8.73	1,173	2.78	46,422	8.28	42,414	12.63	10,856	3.20	53,270	7.90	87,663	10.26	12,029	3.16	99,692	8.07
2. นักศึกษา	96,128	18.54	3,205	7.59	99,333	17.72	74,074	22.06	41,173	12.15	115,247	17.08	170,202	19.93	44,378	11.64	214,580	17.37
3. ประกอบกิจการส่วนตัว	137,211	26.47	18,576	43.99	155,787	27.79	94,868	28.26	186,238	54.94	281,106	41.66	232,079	27.17	204,814	53.73	436,893	35.37
4. ตัวแทนขายสินค้า	33,119	6.39	435	1.03	33,554	5.99	3,769	1.12	5,833	1.72	9,602	1.42	36,888	4.32	6,268	1.64	43,156	3.49
5. แม่บ้าน	27,038	5.22	3,838	9.09	30,876	5.51	19,098	5.69	33,794	9.97	52,892	7.84	46,136	5.40	37,632	9.87	83,768	6.78
6. พนักงาน/ลูกจ้าง	132,750	25.61	5,725	13.56	138,475	24.70	54,753	16.31	24,513	7.23	79,266	11.75	187,503	21.95	30,238	7.93	217,741	17.63
7. เกษตรกร	4,408	0.85	1,083	2.56	5,491	0.98	5,006	1.49	1,921	0.57	6,927	1.03	9,414	1.10	3,004	0.79	12,418	1.01
8. อื่น ๆ	42,476	8.19	8,189	19.40	50,665	9.03	41,771	12.44	34,633	10.22	76,404	11.32	84,247	9.87	42,822	11.24	127,069	10.28
รวมทั้งหมด	518,379	100.00	42,224	100.00	560,603	100.00	335,753	100.00	338,961	100.00	674,714	100.00	854,132	100.00	381,185	100.00	1,235,317	100.00

จำนวนผู้เยี่ยมชมออนไลน์ จำแนกตามอายุ ปี 2548

จังหวัดหนองคาย

อายุ (ปี)	นักท่องเที่ยว						นักทัศนาจร						ผู้เยี่ยมชม					
	ไทย	ร้อยละ	ต่างประเทศ	ร้อยละ	รวม	ร้อยละ	ไทย	ร้อยละ	ต่างประเทศ	ร้อยละ	รวม	ร้อยละ	ไทย	ร้อยละ	ต่างประเทศ	ร้อยละ	รวม	ร้อยละ
1. 15 - 24 ปี	93,020	17.94	3,658	8.66	96,678	17.25	76,701	22.84	45,921	13.55	122,622	18.17	169,721	19.87	49,579	13.01	219,300	17.75
2. 25 - 34 ปี	216,915	41.84	11,455	27.13	228,370	40.74	92,801	27.64	76,897	22.69	169,698	25.15	309,716	36.26	88,352	23.18	398,068	32.22
3. 35 - 44 ปี	167,035	32.22	15,216	36.04	182,251	32.51	104,446	31.11	150,578	44.42	255,024	37.80	271,481	31.78	165,794	43.49	437,275	35.40
4. 45 - 54 ปี	33,419	6.45	7,593	17.98	41,012	7.32	33,418	9.95	43,329	12.78	76,747	11.37	66,837	7.83	50,922	13.36	117,759	9.53
5. 55 - 64 ปี	4,543	0.88	3,271	7.75	7,814	1.39	17,717	5.28	15,695	4.63	33,412	4.95	22,260	2.61	18,966	4.98	41,226	3.34
6. มากกว่า 64 ปี	3,447	0.67	1,031	2.44	4,478	0.79	10,670	3.18	6,541	1.93	17,211	2.56	14,117	1.65	7,572	1.98	21,689	1.76
รวม	516,379	100.00	42,224	100.00	560,603	100.00	335,753	100.00	338,961	100.00	674,714	100.00	854,132	100.00	381,185	100.00	1,235,317	100.00
อายุเฉลี่ย	33.21		39.51		33.69		35.51		37.71		36.62		34.12		37.91		35.29	

จำนวนผู้เยี่ยมชม จำแนกตามเพศ ปี 2548

จังหวัดหนองคาย

เพศ	นักท่องเที่ยว						นักทัศนจาร						ผู้เยี่ยมชม					
	ไทย	ร้อยละ	ต่างประเทศ	ร้อยละ	รวม	ร้อยละ	ไทย	ร้อยละ	ต่างประเทศ	ร้อยละ	รวม	ร้อยละ	ไทย	ร้อยละ	ต่างประเทศ	ร้อยละ	รวม	ร้อยละ
ชาย	251,976	48.61	28,779	68.16	280,755	50.08	177,963	53.00	130,886	38.61	308,849	45.77	429,939	50.34	159,665	41.89	589,604	47.73
หญิง	266,403	51.39	13,445	31.84	279,848	49.92	157,790	47.00	208,075	61.39	365,865	54.23	424,193	49.66	221,520	58.11	645,713	52.27
รวม	518,379	100.00	42,224	100.00	560,603	100.00	335,753	100.00	338,961	100.00	674,714	100.00	854,132	100.00	381,185	100.00	1,235,317	100.00

จำนวนผู้เยี่ยมชม จำนวนตามจำนวนครั้งที่เดินทางมาในรอบ 1 ปี ปี 2548

จังหวัดหนองคาย

จำนวนครั้ง ของการเดินทาง	นักท่องเที่ยว						นักท่องเที่ยว						ผู้เยี่ยมชม					
	ไทย	ร้อยละ	ต่างประเทศ	ร้อยละ	รวม	ร้อยละ	ไทย	ร้อยละ	ต่างประเทศ	ร้อยละ	รวม	ร้อยละ	ไทย	ร้อยละ	ต่างประเทศ	ร้อยละ	รวม	ร้อยละ
1 ครั้ง	28,719	5.54	5,995	14.20	34,714	6.19	38,856	11.57	64,165	18.93	103,021	15.27	67,575	7.91	70,160	18.41	137,735	11.15
2 ครั้ง	43,422	8.38	7,312	17.32	50,734	9.05	48,547	14.46	56,808	16.76	105,355	15.61	91,969	10.77	64,120	16.82	156,089	12.64
3 ครั้ง	91,739	17.70	8,224	19.48	99,963	17.83	59,047	17.59	55,920	16.50	114,967	17.04	150,786	17.65	64,144	16.83	214,930	17.40
4 ครั้ง	29,626	5.72	3,885	9.20	33,511	5.98	25,716	7.66	27,212	8.03	52,928	7.84	55,342	6.48	31,097	8.16	86,439	7.00
5 ครั้ง	105,373	20.33	5,365	12.71	110,738	19.75	49,022	14.60	44,011	12.98	93,033	13.79	154,395	18.08	49,376	12.95	203,771	16.50
มากกว่า 5 ครั้ง	219,500	42.33	11,443	27.09	230,943	41.20	114,565	34.12	90,845	26.80	205,410	30.45	334,065	39.11	102,288	26.83	436,353	35.31
รวม	518,379	100.00	42,224	100.00	560,603	100.00	335,753	100.00	338,961	100.00	674,714	100.00	854,132	100.00	381,185	100.00	1,235,317	100.00
จำนวนครั้งเฉลี่ย/ปี	4.54	-	3.70	-	4.48	-	4.02	-	3.60	-	3.81	-	4.33	-	3.61	-	4.11	-

จำนวนผู้เยี่ยมชม จำนวนตามจำนวนผู้ร่วมเดินทาง ปี 2548

จังหวัดหนองคาย

จำนวนผู้ร่วมเดินทาง	นักท่องเที่ยว						นักท่องเที่ยว						ผู้เยี่ยมชม					
	ไทย	ร้อยละ	ต่างประเทศ	ร้อยละ	รวม	ร้อยละ	ไทย	ร้อยละ	ต่างประเทศ	ร้อยละ	รวม	ร้อยละ	ไทย	ร้อยละ	ต่างประเทศ	ร้อยละ	รวม	ร้อยละ
1 คน	129,457	24.97	13,577	32.15	143,034	25.51	71,646	21.34	57,339	16.92	128,985	19.12	201,103	23.54	70,916	18.60	272,019	22.02
2 คน	183,102	35.32	15,925	37.72	199,027	35.50	82,555	24.59	133,316	39.33	215,871	31.99	265,657	31.10	149,241	39.15	414,898	33.59
3 คน	69,871	13.48	5,140	12.17	75,011	13.38	40,950	12.20	56,990	16.81	97,940	14.52	110,821	12.97	62,130	16.30	172,951	14.00
4 คน	48,758	9.41	5,418	12.83	54,176	9.66	27,086	8.07	46,765	13.80	73,851	10.95	75,844	8.88	52,183	13.69	128,027	10.36
5 คน	38,783	7.48	1,176	2.79	39,959	7.13	44,149	13.15	28,956	8.54	73,105	10.83	82,932	9.71	30,132	7.90	113,064	9.15
มากกว่า 5 คน	48,408	9.34	988	2.34	49,396	8.82	69,367	20.65	15,595	4.60	84,962	12.59	117,775	13.80	16,583	4.36	134,358	10.88
รวม	518,379	100.00	42,224	100.00	560,603	100.00	335,753	100.00	338,961	100.00	674,714	100.00	854,132	100.00	381,185	100.00	1,235,317	100.00
จำนวนคน/ครั้ง	2.67	-	2.23	-	2.64	-	3.29	-	2.72	-	3.00	-	2.91	-	2.66	-	2.84	-

จำนวนผู้เยี่ยมชม จำนวนตามความสัมพันธ์กับผู้ร่วมเดินทาง ปี 2548

จังหวัดหนองคาย

ความสัมพันธ์ ภายในกลุ่ม	นักท่องเที่ยว						นักท่องเที่ยว						ผู้เยี่ยมชม					
	ไทย	ร้อยละ	ต่างประเทศ	ร้อยละ	รวม	ร้อยละ	ไทย	ร้อยละ	ต่างประเทศ	ร้อยละ	รวม	ร้อยละ	ไทย	ร้อยละ	ต่างประเทศ	ร้อยละ	รวม	ร้อยละ
เดินทางคนเดียว	129,457	24.97	13,577	32.15	143,034	25.51	71,646	21.34	57,339	16.92	128,985	19.12	201,103	23.54	70,916	18.60	272,019	22.02
กลุ่มครอบครัว	205,577	39.66	12,020	28.47	217,597	38.81	108,162	32.21	153,972	45.42	262,134	38.85	313,739	36.73	165,992	43.55	479,731	38.83
กลุ่มญาติ	33,758	6.51	3,309	7.84	37,067	6.61	45,944	13.68	40,832	12.05	86,776	12.86	79,702	9.33	44,141	11.58	123,843	10.03
กลุ่มเพื่อน	149,587	28.86	13,318	31.54	162,905	29.07	110,001	32.77	86,818	25.61	196,819	29.17	259,588	30.40	100,136	26.27	359,724	29.12
รวม	518,379	100.00	42,224	100.00	560,603	100.00	335,753	100.00	338,961	100.00	674,714	100.00	854,132	100.00	381,185	100.00	1,235,317	100.00

จำนวนผู้เยี่ยมชม จำนวนตามจำนวนจังหวัดที่รวมอยู่ในการเดินทางแต่ละครั้ง ปี 2548

จังหวัดหนองคาย

จำนวนจังหวัดที่ รวมอยู่ในการเดินทาง	นักท่องเที่ยว						นักท่องเที่ยว						ผู้เยี่ยมชม					
	ไทย	ร้อยละ	ต่างประเทศ	ร้อยละ	รวม	ร้อยละ	ไทย	ร้อยละ	ต่างประเทศ	ร้อยละ	รวม	ร้อยละ	ไทย	ร้อยละ	ต่างประเทศ	ร้อยละ	รวม	ร้อยละ
1 จังหวัด	315,461	60.86	19,508	46.20	334,969	59.75	235,976	70.28	208,376	61.47	444,352	65.86	551,437	64.56	227,884	59.78	779,321	63.09
2 จังหวัด	124,054	23.93	9,551	22.62	133,605	23.83	51,058	15.21	66,241	19.54	117,299	17.38	175,112	20.50	75,792	19.88	250,904	20.31
3 จังหวัด	56,135	10.83	4,780	11.32	60,915	10.87	32,277	9.61	13,084	3.86	45,361	6.72	88,412	10.35	17,864	4.69	106,276	8.60
4 จังหวัด	9,534	1.84	3,794	8.99	13,328	2.38	8,400	2.50	29,673	8.75	38,073	5.64	17,934	2.10	33,467	8.78	51,401	4.16
5 จังหวัด	7,076	1.37	1,927	4.56	9,003	1.61	4,645	1.38	11,038	3.26	15,683	2.32	11,721	1.37	12,965	3.40	24,686	2.00
มากกว่า 5 จังหวัด	6,119	1.17	2,664	6.31	8,783	1.56	3,397	1.02	10,549	3.12	13,946	2.08	9,516	1.12	13,213	3.47	22,729	1.84
รวม	518,379	100.00	42,224	100.00	560,603	100.00	335,753	100.00	338,961	100.00	674,714	100.00	854,132	100.00	381,185	100.00	1,235,317	100.00
จำนวนจังหวัดเฉลี่ย/ครั้ง	1.62	-	2.22	-	1.67	-	1.53	-	1.82	-	1.67	-	1.59	-	1.87	-	1.67	-

จำนวนผู้เยี่ยมเยือน จำแนกตามระดับของรายได้ ปี 2548

จังหวัดหนองคาย

ระดับของรายได้	นักท่องเที่ยว						นักทัศนาจร						ผู้เยี่ยมเยือน					
	ไทย	ร้อยละ	ต่างประเทศ	ร้อยละ	รวม	ร้อยละ	ไทย	ร้อยละ	ต่างประเทศ	ร้อยละ	รวม	ร้อยละ	ไทย	ร้อยละ	ต่างประเทศ	ร้อยละ	รวม	ร้อยละ
ไม่มีรายได้	126,095	24.32	8,025	19.01	134,120	23.92	112,180	33.41	83,875	24.74	196,055	29.06	238,275	27.90	91,900	24.11	330,175	26.73
ต่ำกว่า 10,000 บาท	98,143	18.93	4,969	11.77	103,112	18.39	96,973	28.88	33,133	9.77	130,106	19.28	195,116	22.84	38,102	10.00	233,218	18.88
10,001-15,000 บาท	147,605	28.47	3,007	7.12	150,612	26.87	67,583	20.13	41,044	12.11	108,627	16.10	215,188	25.19	44,051	11.56	259,239	20.99
15,001-30,000 บาท	103,125	19.89	5,022	11.89	108,147	19.29	42,354	12.61	54,613	16.11	96,967	14.37	145,479	17.03	59,635	15.64	205,114	16.60
30,001-45,000 บาท	25,858	4.99	4,352	10.31	30,210	5.39	11,373	3.39	83,860	24.74	95,233	14.11	37,231	4.36	88,212	23.14	125,443	10.15
45,001-60,000 บาท	3,195	0.62	2,820	6.68	6,015	1.07	2,447	0.73	13,926	4.11	16,373	2.43	5,642	0.66	16,746	4.39	22,388	1.81
60,001-75,000 บาท	4,420	0.85	1,037	2.46	5,457	0.97	395	0.12	11,471	3.38	11,866	1.76	4,815	0.56	12,508	3.28	17,323	1.40
75,001-90,000 บาท	0	0.00	403	0.95	403	0.07	516	0.15	2,518	0.74	3,034	0.45	516	0.06	2,921	0.77	3,437	0.28
มากกว่า 90,000 บาท	9,938	1.93	12,589	29.81	22,527	4.03	1,932	0.58	14,521	4.30	16,453	2.44	11,870	1.40	27,110	7.11	38,980	3.16
รวมทั้งหมด	518,379	100.00	42,224	100.00	560,603	100.00	335,753	100.00	338,961	100.00	674,714	100.00	854,132	100.00	381,185	100.00	1,235,317	100.00

จำนวนผู้เยี่ยมชม จำนวนตามสถานที่ท่องเที่ยว ปี 2548

จังหวัดหนองคาย

สถานที่ท่องเที่ยว	แหล่งท่องเที่ยวที่ได้รับความนิยม		
	ไทย	ต่างประเทศ	รวม
ตลาดอินโดจีน	51.75	37.42	47.33
วัดโพธิ์ชัย	52.77	14.00	40.80
สะพานมิตรภาพไทย-ลาว	31.52	14.88	26.38
ศาลาแก้วกู่	23.99	17.21	21.90
ห้างสรรพสินค้า	18.58	26.87	21.14
วัดหลวงพ่อพระเจ้าองค์ดื้อ	17.63	2.51	12.96
วัดศรีบุญเมือง	12.41	0.07	8.60
วัดหินหมากแข้ง	7.02	0.98	5.15
ริมฝั่งโขง	2.40	11.19	5.11
ภูทอก	2.54	9.14	4.58
วัดพระธาตุ	0.97	3.44	1.73

ข้อมูลสถานพักแรมในอำเภอจังหวัดหนองคาย

มกราคม - ธันวาคม

	2548	2547	อัตราการเปลี่ยนแปลง
จำนวนโรงแรม(แห่ง)	28	16	+ 75.00
- ในเมือง	28	16	+ 75.00
กลุ่ม 2	-	3	-
กลุ่ม 3	2	-	-
กลุ่ม 4	3	2	+ 50.00
กลุ่ม 5	10	6	+ 66.67
เกสต์เฮาส์/รีสอร์ท	13	5	+ 160.00
จำนวนห้องพัก(ห้อง)	1,279	910	+ 40.55
- ในเมือง	1,279	910	+ 40.55
กลุ่ม 2	-	447	-
กลุ่ม 3	317	-	-
กลุ่ม 4	389	104	+ 274.04
กลุ่ม 5	271	252	+ 7.54
เกสต์เฮาส์/รีสอร์ท	302	107	
อัตราการเข้าพักเฉลี่ย(%)	41.89	45.56	- 3.67
- ในเมือง	41.89	45.56	- 3.67
กลุ่ม 2	-	40.14	-
กลุ่ม 3	43.74	-	-
กลุ่ม 4	66.51	50.92	+ 15.59
กลุ่ม 5	35.74	62.99	- 27.25
เกสต์เฮาส์/รีสอร์ท	13.76	21.97	- 8.21
จำนวนนทท.ที่พักรวม(คน)	303,362	195,378	+ 55.27
- ในเมือง	303,362	195,378	+ 55.27
กลุ่ม 2	-	90,510	-
กลุ่ม 3	85,198	-	-
กลุ่ม 4	132,562	25,584	+ 418.14
กลุ่ม 5	66,681	72,527	- 8.06
เกสต์เฮาส์/รีสอร์ท	18,921	6,757	+ 180.02
ระยะพำนักเฉลี่ย(วัน)	1.22	1.51	- 0.29
- ในเมือง	1.22	1.51	- 0.29
กลุ่ม 2	-	1.46	-
กลุ่ม 3	1.31	-	-
กลุ่ม 4	1.14	1.44	- 0.30
กลุ่ม 5	1.25	1.54	- 0.29
เกสต์เฮาส์/รีสอร์ท	1.19	2.06	- 0.87
จำนวนคนต่อห้อง	1.90	1.82	+ 0.08
- ในเมือง	1.90	1.82	+ 0.08
กลุ่ม 2	-	1.89	-
กลุ่ม 3	2.17	-	-
กลุ่ม 4	1.62	1.77	- 0.15
กลุ่ม 5	2.14	1.79	+ 0.35
เกสต์เฮาส์/รีสอร์ท	1.52	1.58	- 0.06

Occupancy Rate of Accommodation Establishments in Nongkhai 2005

Month	Hotel					Other	Grand Total
	Group 1	Group 2	Group 3	Group 4	Group 5		
January	-	-	43.30	42.88	33.53	18.85	35.31
February	-	-	41.13	49.72	36.78	20.87	38.03
March	-	-	41.27	59.63	40.24	17.92	41.12
April	-	-	46.77	79.76	39.06	14.67	47.59
May	-	-	41.60	65.97	31.28	10.37	39.45
June	-	-	36.57	71.89	29.60	11.79	39.98
Total(Jan.-Jun.)	-	-	41.77	61.64	35.08	15.75	40.25
July	-	-	45.33	76.44	34.40	10.81	44.33
August	-	-	41.33	64.68	34.81	9.88	39.62
September	-	-	48.67	71.84	33.91	12.13	43.96
October	-	-	41.12	77.09	36.23	12.10	44.17
November	-	-	43.70	65.89	38.17	12.09	41.81
December	-	-	54.04	72.27	40.91	13.59	47.25
Total(Jul.-Dec.)	-	-	45.70	71.37	36.41	11.77	43.52
Grand Total	-	-	43.74	66.51	35.74	13.76	41.89

Guest Arrivals at Accommodation Establishments in Nongkhai

Nationality	January-December		
	2005	2004	Δ(%)
Thai	264,930	179,736	+ 47.40
Malaysia	190	171	+ 11.11
Singapore	735	371	+ 98.11
China	180	-	-
Hong Kong	189	44	+ 329.55
Japan	3,261	1,412	+ 130.95
Korea	544	-	-
Taiwan	355	79	+ 349.37
Austria	917	135	+ 579.26
Belgium	1,103	277	+ 298.19
Denmark	1,353	325	+ 316.31
France	2,148	1,088	+ 97.43
Germany	2,556	1,508	+ 69.50
Italy	627	236	+ 165.68
Netherlands	1,361	930	+ 46.34
Sweden	1,110	342	+ 224.56
Switzerland	976	431	+ 126.45
U.K.	2,602	1,831	+ 42.11
U.S.A.	3,752	1,598	+ 134.79
Canada	900	469	+ 91.90
Middle East	90	77	+ 16.88
Australia	1,805	811	+ 122.56
New Zealand	755	184	+ 310.33
India	18	-	-
Russia	-	-	-
East Europe	6	-	-
Indonesia	-	-	-
Philippines	-	-	-
Finland	27	-	-
Norway	10	-	-
Spain	19	-	-
Africa	3	-	-
Myanmar	19	-	-
Israel	19	-	-
Laos	9,022	2,178	+ 314.23
Vietnam	112	-	-
Others	1,668	1,145	+ 45.68
Total	303,362	195,378	+ 55.27
Thai	264,930	179,736	+ 47.40
Foreigners	38,432	15,642	+ 145.70

Guest Arrivals at Accommodation Establishments in Nongkhai 2005

Total

Nationality	Total	Jan.	Feb.	Mar.	Apr.	May	Jun.	Jan.-Jun.	Jul.	Aug.	Sep.	Oct.	Nov.	Dec.	Jul.-Dec.
Thai	264,930	16,085	13,988	21,159	19,297	22,609	23,720	116,858	25,330	22,725	24,404	24,355	23,541	27,717	148,072
Malaysia	190	14	4	63	2	10	10	103	5	38	4	-	33	7	87
Singapore	735	60	82	112	28	18	20	320	46	37	47	110	85	90	415
China	180	16	7	9	11	17	9	69	28	26	4	3	30	20	111
Hong Kong	189	24	34	48	8	7	3	124	13	4	5	33	4	6	65
Japan	3,261	377	355	400	197	183	216	1,728	301	237	229	281	247	238	1,533
Korea	544	67	69	152	19	13	23	343	52	30	38	11	32	38	201
Taiwan	355	69	61	105	7	7	18	267	7	27	5	6	35	8	88
Austria	917	101	97	149	36	40	58	481	53	82	47	66	130	58	436
Belgium	1,103	87	101	182	50	51	67	538	111	60	117	74	64	139	565
Denmark	1,353	193	148	282	30	79	103	835	105	84	75	76	84	94	518
France	2,148	272	222	353	110	58	138	1,153	218	115	82	237	197	146	995
Germany	2,556	262	286	338	175	114	195	1,370	191	232	158	228	205	172	1,186
Italy	627	120	93	182	13	12	8	428	35	25	33	41	31	34	199
Netherlands	1,361	124	107	172	114	122	78	717	133	90	89	144	88	100	644
Sweden	1,110	106	198	164	56	43	77	644	67	72	95	84	70	78	466
Switzerland	976	104	109	141	37	48	47	486	90	52	88	62	54	144	490
U.K.	2,602	233	190	234	170	197	144	1,168	168	385	137	250	217	277	1,434
U.S.A.	3,752	232	169	324	391	443	260	1,819	294	204	320	322	352	441	1,933
Canada	900	101	98	112	54	74	27	466	29	52	96	46	91	120	434
Middle East	90	17	11	-	-	-	18	46	25	-	-	19	-	-	44
Australia	1,805	172	147	157	126	77	104	783	120	54	212	167	141	328	1,022
New Zealand	755	44	43	85	35	36	87	330	99	39	50	113	70	54	425
India	18	5	-	6	1	-	-	12	1	1	-	-	4	-	6
Russia	-	-	-	-	-	-	-	-	-	-	-	-	-	-	-
East Europe	6	-	-	6	-	-	-	6	-	-	-	-	-	-	-
Indonesia	-	-	-	-	-	-	-	-	-	-	-	-	-	-	-
Philippines	-	-	-	-	-	-	-	-	-	-	-	-	-	-	-
Finland	27	-	5	-	3	-	-	8	-	11	-	8	-	-	19
Norway	10	-	7	-	3	-	-	10	-	-	-	-	-	-	-
Spain	19	-	-	-	5	3	4	12	7	-	-	-	-	-	7
Africa	3	-	-	-	3	-	-	3	-	-	-	-	-	-	-
Myanmar	19	-	-	5	-	11	-	16	-	-	-	3	-	-	3
Israel	19	-	5	-	-	-	-	5	-	-	-	14	-	-	14
Laos	9,022	388	1,649	305	158	253	1,713	4,466	287	1,615	348	361	1,489	456	4,556
Vietnam	112	15	-	-	8	-	-	23	10	7	11	35	-	26	89
Others	1,668	82	101	129	145	177	156	790	6	11	128	22	633	78	878
Total	303,362	19,370	18,386	25,374	21,292	24,702	27,303	136,427	27,831	26,315	26,822	27,171	27,927	30,869	166,935

Guest Arrivals at Accommodation Establishments in Nongkhai 2005

Hotel Group 3

Nationality	Total	Jan.	Feb.	Mar.	Apr.	May	Jun.	Jan.-Jun.	Jul.	Aug.	Sep.	Oct.	Nov.	Dec.	Jul.-Dec.
Thai	78,562	4,951	3,949	3,691	5,553	6,492	10,373	35,009	6,526	6,263	7,134	6,292	7,057	10,281	43,553
Malaysia	18	3	1	4	1	2	0	11	3	2	0	0	0	2	7
Singapore	82	1	1	0	7	2	0	11	0	3	6	41	20	1	71
China	67	0	0	1	10	9	0	20	22	8	3	3	0	11	47
Hong Kong	41	8	1	0	0	0	0	9	5	0	0	27	0	0	32
Japan	594	125	147	18	26	14	37	367	67	44	14	32	21	49	227
Korea	50	4	2	0	3	3	2	14	1	5	13	5	8	4	36
Taiwan	9	0	3	1	0	0	0	4	3	0	0	0	0	2	5
Austria	47	1	10	6	10	7	0	34	3	4	0	0	6	0	13
Belgium	141	2	8	4	4	4	4	26	46	3	20	15	12	19	115
Denmark	130	42	14	1	3	0	0	60	35	7	9	0	4	15	70
France	213	43	8	15	8	15	29	118	8	21	5	16	34	11	95
Germany	414	46	42	31	16	26	65	226	24	77	8	18	50	11	188
Italy	40	24	2	3	0	4	0	33	0	3	0	0	4	0	7
Netherlands	248	28	44	11	39	42	17	181	15	5	2	17	16	12	67
Sweden	202	19	91	7	7	4	4	132	9	20	5	14	18	4	70
Switzerland	215	26	33	9	7	0	20	95	42	13	5	0	11	49	120
U.K.	992	115	63	20	93	76	75	442	24	293	15	56	40	122	550
U.S.A.	1,109	48	43	69	227	277	64	728	56	30	61	43	69	122	381
Canada	106	13	11	5	7	6	0	42	6	2	2	11	18	25	64
Middle East	37	15	1	0	0	0	10	26	11	0	0	0	0	0	11
Australia	481	49	37	3	33	15	12	149	24	8	49	40	68	143	332
New Zealand	71	9	3	0	4	4	14	34	11	2	5	5	14	0	37
India	4	0	0	0	0	0	0	-	0	0	0	0	4	0	4
Russia	-	0	0	0	0	0	0	-	0	0	0	0	0	0	-
East Europe	-	0	0	0	0	0	0	-	0	0	0	0	0	0	-
Indonesia	-	0	0	0	0	0	0	-	0	0	0	0	0	0	-
Philippines	-	0	0	0	0	0	0	-	0	0	0	0	0	0	-
Finland	-	0	0	0	0	0	0	-	0	0	0	0	0	0	-
Norway	-	0	0	0	0	0	0	-	0	0	0	0	0	0	-
Spain	-	0	0	0	0	0	0	-	0	0	0	0	0	0	-
Africa	-	0	0	0	0	0	0	-	0	0	0	0	0	0	-
Myanmar	3	0	0	0	0	0	0	-	0	0	0	3	0	0	3
Israel	6	0	0	0	0	0	0	-	0	0	0	6	0	0	6
Laos	206	23	8	6	22	17	34	110	24	15	3	0	35	19	96
Vietnam	18	0	0	0	0	0	0	-	0	7	0	0	0	11	18
Others	1,092	18	59	31	73	67	49	297	6	11	56	22	633	67	795
Total	85,198	5,613	4,581	3,936	6,153	7,086	10,809	38,178	6,971	6,846	7,415	6,666	8,142	10,980	47,020

Guest Arrivals at Accommodation Establishments in Nongkhai 2005

Hotel Group 4

Nationality	Total	Jan.	Feb.	Mar.	Apr.	May	Jun.	Jan.-Jun.	Jul.	Aug.	Sep.	Oct.	Nov.	Dec.	Jul.-Dec.
Thai	122,941	8,063	6,549	11,027	9,662	10,842	9,503	55,646	12,515	9,571	11,461	12,548	9,817	11,383	67,295
Malaysia	-	0	0	0	0	0	0	-	0	0	0	0	0	0	-
Singapore	19	0	7	0	0	0	0	7	4	0	0	8	0	0	12
China	8	0	0	0	0	4	0	4	0	0	0	0	4	0	4
Hong Kong	7	0	0	0	3	0	0	3	2	0	0	2	0	0	4
Japan	324	84	59	93	5	17	12	270	8	10	14	4	6	12	54
Korea	109	4	13	42	3	4	4	70	39	0	0	0	0	0	39
Taiwan	33	14	0	17	2	0	0	33	0	0	0	0	0	0	-
Austria	62	7	10	25	2	0	0	44	4	0	0	6	8	0	18
Belgium	35	7	3	25	0	0	0	35	0	0	0	0	0	0	-
Denmark	149	45	36	68	0	0	0	149	0	0	0	0	0	0	-
France	268	57	46	96	11	0	0	210	10	0	4	18	14	12	58
Germany	206	50	52	85	3	8	2	200	0	4	0	0	2	0	6
Italy	110	27	16	63	0	2	0	108	0	0	2	0	0	0	2
Netherlands	128	32	23	59	0	0	0	114	0	0	0	4	4	6	14
Sweden	72	14	20	38	0	0	0	72	0	0	0	0	0	0	-
Switzerland	67	18	13	30	0	0	0	61	0	0	0	0	6	0	6
U.K.	198	43	20	68	2	0	0	133	8	0	0	25	32	0	65
U.S.A.	344	50	36	80	23	15	14	218	23	6	18	23	26	30	126
Canada	55	4	13	38	0	0	0	55	0	0	0	0	0	0	-
Middle East	12	2	10	0	0	0	0	12	0	0	0	0	0	0	-
Australia	178	57	42	59	2	2	2	164	2	2	2	0	4	4	14
New Zealand	45	14	10	21	0	0	0	45	0	0	0	0	0	0	-
India	-	0	0	0	0	0	0	-	0	0	0	0	0	0	-
Russia	-	0	0	0	0	0	0	-	0	0	0	0	0	0	-
East Europe	-	0	0	0	0	0	0	-	0	0	0	0	0	0	-
Indonesia	-	0	0	0	0	0	0	-	0	0	0	0	0	0	-
Philippines	-	0	0	0	0	0	0	-	0	0	0	0	0	0	-
Finland	-	0	0	0	0	0	0	-	0	0	0	0	0	0	-
Norway	-	0	0	0	0	0	0	-	0	0	0	0	0	0	-
Spain	-	0	0	0	0	0	0	-	0	0	0	0	0	0	-
Africa	-	0	0	0	0	0	0	-	0	0	0	0	0	0	-
Myanmar	5	0	0	5	0	0	0	5	0	0	0	0	0	0	-
Israel	-	0	0	0	0	0	0	-	0	0	0	0	0	0	-
Laos	7,147	314	1,569	195	53	129	1,602	3,862	98	1,471	167	125	1,240	184	3,285
Vietnam	35	0	0	0	5	0	0	5	10	0	0	20	0	0	30
Others	5	0	0	5	0	0	0	5	0	0	0	0	0	0	-
Total	132,562	8,906	8,547	12,139	9,776	11,023	11,139	61,530	12,723	11,064	11,668	12,783	11,163	11,631	71,032

Guest Arrivals at Accommodation Establishments in Nongkhai 2005

Hotel Group 5

Nationality	Total	Jan.	Feb.	Mar.	Apr.	May	Jun.	Jan.-Jun.	Jul.	Aug.	Sep.	Oct.	Nov.	Dec.	Jul.-Dec.
Thai	61,352	3,021	3,373	6,357	4,007	5,202	3,779	25,739	6,168	6,645	5,570	5,283	6,258	5,689	35,613
Malaysia	38	3	3	7	1	2	2	18	2	4	4	0	5	5	20
Singapore	104	4	7	30	5	7	5	58	6	6	5	11	9	9	46
China	22	1	5	4	1	4	1	16	2	0	1	0	2	1	6
Hong Kong	82	6	10	22	5	7	3	53	6	4	5	4	4	6	29
Japan	349	37	34	55	21	19	21	187	30	25	24	32	29	22	162
Korea	115	11	8	39	5	6	5	74	5	7	7	6	12	4	41
Taiwan	114	15	19	28	5	7	3	77	4	9	5	2	11	6	37
Austria	340	5	10	17	24	33	27	116	39	32	36	41	37	39	224
Belgium	177	5	10	36	12	15	13	91	15	11	17	13	12	18	86
Denmark	305	23	22	60	17	22	22	166	24	24	23	18	28	22	139
France	286	34	37	86	13	15	9	194	15	13	12	17	18	17	92
Germany	428	25	41	66	24	30	28	214	32	38	34	36	42	32	214
Italy	133	16	22	41	5	6	4	94	6	4	9	6	3	11	39
Netherlands	313	16	17	41	21	30	19	144	32	32	18	30	32	25	169
Sweden	208	10	18	35	13	17	12	105	19	13	18	20	16	17	103
Switzerland	187	10	8	41	12	13	8	92	19	14	14	16	17	15	95
U.K.	416	15	18	45	26	36	23	163	40	39	42	45	46	41	253
U.S.A.	384	13	23	58	22	31	17	164	44	34	24	47	39	32	220
Canada	41	3	7	17	3	2	0	32	2	1	0	4	2	0	9
Middle East	-	0	0	0	0	0	0	-	0	0	0	0	0	0	-
Australia	259	21	22	62	13	13	17	148	16	9	24	19	13	30	111
New Zealand	107	6	7	22	10	7	8	60	13	5	5	11	8	5	47
India	5	0	0	2	1	0	0	3	1	1	0	0	0	0	2
Russia	-	0	0	0	0	0	0	-	0	0	0	0	0	0	-
East Europe	-	0	0	0	0	0	0	-	0	0	0	0	0	0	-
Indonesia	-	0	0	0	0	0	0	-	0	0	0	0	0	0	-
Philippines	-	0	0	0	0	0	0	-	0	0	0	0	0	0	-
Finland	-	0	0	0	0	0	0	-	0	0	0	0	0	0	-
Norway	-	0	0	0	0	0	0	-	0	0	0	0	0	0	-
Spain	-	0	0	0	0	0	0	-	0	0	0	0	0	0	-
Africa	-	0	0	0	0	0	0	-	0	0	0	0	0	0	-
Myanmar	2	0	0	0	0	2	0	2	0	0	0	0	0	0	-
Israel	-	0	0	0	0	0	0	-	0	0	0	0	0	0	-
Laos	867	51	54	94	57	66	54	376	83	66	80	89	79	94	491
Vietnam	-	0	0	0	0	0	0	-	0	0	0	0	0	0	-
Others	47	11	12	24	0	0	0	47	0	0	0	0	0	0	-
Total	66,681	3,362	3,787	7,289	4,323	5,592	4,080	28,433	6,623	7,036	5,977	5,750	6,722	6,140	38,248

Guest Arrivals at Accommodation Establishments in Nongkhai 2005

Guesthouse/Resort

Nationality	Total	Jan.	Feb.	Mar.	Apr.	May	Jun.	Jan.-Jun.	Jul.	Aug.	Sep.	Oct.	Nov.	Dec.	Jul.-Dec.
Thai	2,075	50	117	84	75	73	65	464	121	246	239	232	409	364	1,611
Malaysia	134	8	0	52	0	6	8	74	0	32	0	0	28	0	60
Singapore	530	55	67	82	16	9	15	244	36	28	36	50	56	80	286
China	83	15	2	4	0	0	8	29	4	18	0	0	24	8	54
Hong Kong	59	10	23	26	0	0	0	59	0	0	0	0	0	0	-
Japan	1,994	131	115	234	145	133	146	904	196	158	177	213	191	155	1,090
Korea	270	48	46	71	8	0	12	185	7	18	18	0	12	30	85
Taiwan	199	40	39	59	0	0	15	153	0	18	0	4	24	0	46
Austria	468	88	67	101	0	0	31	287	7	46	11	19	79	19	181
Belgium	750	73	80	117	34	32	50	386	50	46	80	46	40	102	364
Denmark	769	83	76	153	10	57	81	460	46	53	43	58	52	57	309
France	1,381	138	131	156	78	28	100	631	185	81	61	186	131	106	750
Germany	1,508	141	151	156	132	50	100	730	135	113	116	174	111	129	778
Italy	344	53	53	75	8	0	4	193	29	18	22	35	24	23	151
Netherlands	672	48	23	61	54	50	42	278	86	53	69	93	36	57	394
Sweden	628	63	69	84	36	22	61	335	39	39	72	50	36	57	293
Switzerland	507	50	55	61	18	35	19	238	29	25	69	46	20	80	269
U.K.	996	60	89	101	49	85	46	430	96	53	80	124	99	114	566
U.S.A.	1,915	121	67	117	119	120	165	709	171	134	217	209	218	257	1,206
Canada	698	81	67	52	44	66	27	337	21	49	94	31	71	95	361
Middle East	41	0	0	0	0	0	8	8	14	0	0	19	0	0	33
Australia	887	45	46	33	78	47	73	322	78	35	137	108	56	151	565
New Zealand	532	15	23	42	21	25	65	191	75	32	40	97	48	49	341
India	9	5	0	4	0	0	0	9	0	0	0	0	0	0	-
Russia	-	0	0	0	0	0	0	-	0	0	0	0	0	0	-
East Europe	6	0	0	6	0	0	0	6	0	0	0	0	0	0	-
Indonesia	-	0	0	0	0	0	0	-	0	0	0	0	0	0	-
Philippines	-	0	0	0	0	0	0	-	0	0	0	0	0	0	-
Finland	27	0	5	0	3	0	0	8	0	11	0	8	0	0	19
Norway	10	0	7	0	3	0	0	10	0	0	0	0	0	0	-
Spain	19	0	0	0	5	3	4	12	7	0	0	0	0	0	7
Africa	3	0	0	0	3	0	0	3	0	0	0	0	0	0	-
Myanmar	9	0	0	0	0	9	0	9	0	0	0	0	0	0	-
Israel	13	0	5	0	0	0	0	5	0	0	0	8	0	0	8
Laos	802	0	18	10	26	41	23	118	82	63	98	147	135	159	684
Vietnam	59	15	0	0	3	0	0	18	0	0	11	15	0	15	41
Others	524	53	30	69	72	110	107	441	0	0	72	0	0	11	83
Total	18,921	1,489	1,471	2,010	1,040	1,001	1,275	8,286	1,514	1,369	1,762	1,972	1,900	2,118	10,635

สถานการณ์ท่องเที่ยวในจังหวัดหนองบัวลำภู

สถานการณ์การท่องเที่ยวในจังหวัดหนองบัวลำภู มีแนวโน้มการเติบโตที่ดีขึ้นกว่าปีที่ผ่านมากในอัตราร้อยละ 24.10 โดยเฉพาะการเดินทางท่องเที่ยวแบบวันเดียวมีการเติบโตสูงมากถึงร้อยละ 44.94 ทั้งนี้เนื่องจากสิ่งอำนวยความสะดวกด้านที่พักไม่เพียงพอในการรองรับ ทำให้นักท่องเที่ยวนิยมไปพักค้างแรมที่จังหวัดใกล้เคียงอย่างจังหวัดอุดรธานี หรือเส้นเลียบริมโขงที่จังหวัดหนองคาย ซึ่งตลาดหลักยังคงเป็นนักท่องเที่ยวคนไทยที่เดินทางท่องเที่ยวกันเองภายในภูมิภาคมากที่สุด รองลงมาคือกรุงเทพมหานคร และภาคกลาง โดยเป็นการเดินทางในลักษณะหมู่คณะ และกลุ่มครอบครัว มีวัตถุประสงค์เพื่อท่องเที่ยว ไหว้พระที่พระธาตุนานท์ พระธาตุดอกขำน้อย และรอยพระพุทธรบาทส่วนพานะที่นิยมใช้ในการเดินทางมากที่สุด คือ รถส่วนตัว สำหรับนักท่องเที่ยวชาวต่างประเทศเริ่มมีแนวโน้มการเติบโตเพิ่มขึ้น ส่วนใหญ่เป็นนักท่องเที่ยวอังกฤษ อเมริกา สิงคโปร์ ออสเตรเลียที่มาแต่งงานกับผู้หญิงในภูมิภาคอีสานแล้วเดินทางมาท่องเที่ยวและเยี่ยมญาติ ซึ่งแหล่งท่องเที่ยวยอดนิยม คือ แหล่งท่องเที่ยวประเภทโบราณ อาทิ พระธาตุนานท์ พระธาตุดอกขำน้อย รอยพระพุทธรบาท แหล่งท่องเที่ยวในเมือง รวมทั้งโรงพยาบาลยโสธร ที่ชาวต่างชาตินิยมเดินทางมาใช้บริการสปา นวดตัว เสริมความงามต่างๆ

ในการเดินทางท่องเที่ยวแต่ละครั้งนักท่องเที่ยวมีระยะเวลาพำนักเฉลี่ยในจังหวัดนี้ประมาณ 2.85 วัน และจากจำนวนนักท่องเที่ยว คืนพัก และการใช้จ่ายแต่ละวันประมาณ 317.87 บาท ในส่วนรายได้ที่เกิดจากนักท่องเที่ยวรวมทั้งสิ้น 131.55 ล้านบาท ส่วนนักท่องเที่ยวมีค่าใช้จ่ายเฉลี่ยต่อคนต่อวันประมาณ 183.33 บาท ก่อให้เกิดรายได้หมุนเวียนในแหล่งท่องเที่ยวรวมเป็นเงิน 11.02 ล้านบาท เมื่อรวมรายได้ทั้งหมดที่เกิดจากการท่องเที่ยวภายในประเทศของจังหวัดนี้ โดยไม่นับรวมค่าใช้จ่ายในการเดินทางระหว่างจังหวัด รวมเป็นเงินทั้งสิ้น 142.57 ล้านบาท ดังนั้นโดยเฉลี่ยแล้วผู้เยี่ยมเยือนมีค่าใช้จ่ายระหว่างอยู่ในจังหวัดหนองบัวลำภูประมาณ 300.43 บาท

สำหรับสถานการณ์ด้านการพักแรม พบว่า จำนวนห้องพักรวมมีอัตราการขยายตัวเพิ่มขึ้นเป็น 124 ห้อง โดยอัตราการเข้าพักเฉลี่ยมีแนวโน้มการเติบโตอยู่ที่ 60.13 เพิ่มขึ้นในอัตราร้อยละ 13.58 และนักท่องเที่ยวมีระยะเวลาพำนักเฉลี่ยในสถานพักแรม 1.12 วัน



Internal Tourism in Nong Bua Lamphu

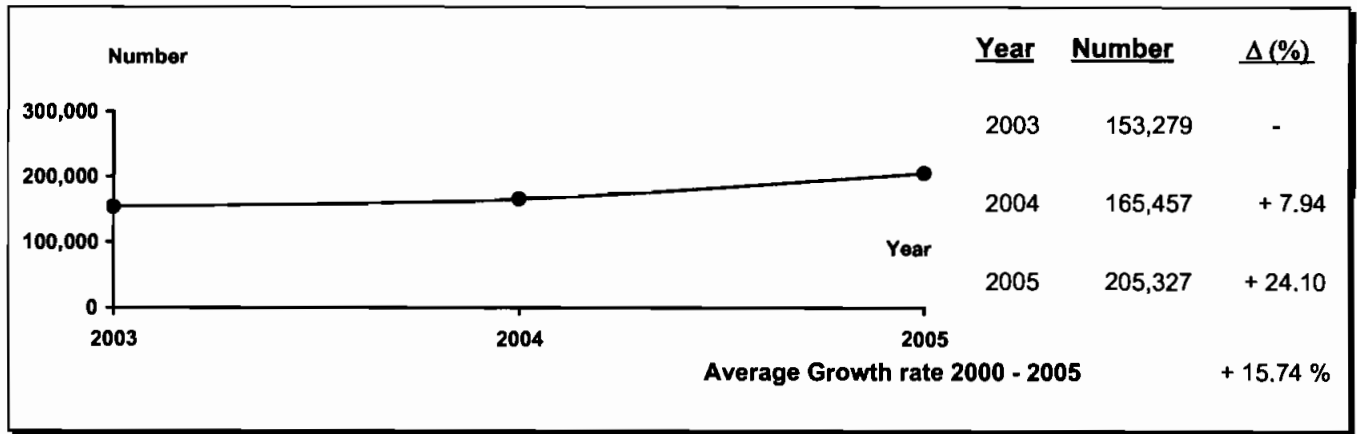

Profile	2005			2004			% Δ		
	2005	2004	% Δ	2005	2004	% Δ	2005	2004	% Δ

Visitors

	2005	2004	% Δ	Sex	2005	2004	% Δ
Thai	203,016	164,990	+ 23.05	Male	89,116	103,006	- 13.48
Foreigners	2,311	467	+ 394.86	Female	116,211	62,451	+ 86.08

Age

	2005	2004	% Δ	Travel Arrangement	2005	2004	% Δ
Under 25	108,784	17,163	+ 533.83	Group Tour	15,643	15	+ 104186.67
25 - 34	50,599	55,788	- 9.30	Non Group Tour	189,684	165,442	+ 14.65
35 - 44	29,172	61,403	- 52.49				
45 - 54	7,964	27,779	- 71.33				
55 and over	8,808	3,324	+ 164.98				

Average Expenditures (person/day)

	2005	2004	% Δ
Total	300.43	190.09	+ 58.05
Accommodation	93.35	30.98	+ 201.29
Food and Beverage	65.96	62.46	+ 5.61
Shopping and Souvenirs	46.97	25.54	+ 83.92
Entertainment	8.72	3.57	+ 144.26
Sightseeing/	72.96	52.89	+ 37.95
Local Transport			
Miscellaneous	12.47	14.65	- 14.88

Mode of transport

	2005	2004	% Δ
Plane	-	-	-
Train	-	-	-
Bus	91,420	47,296	+ 93.29
Automobile	113,907	118,161	- 3.60
Others	-	-	-

Purpose of Visit

	2005	2004	% Δ	Average Length of Stay	2005	2004	% Δ
Holiday	168,662	21,985	+ 667.17	2.85	3.38	-	
Business	14,514	29,372	- 50.59				
Official Visit	2,912	-	-				
Convention	16,269	-	-				
Others	2,970	114,100	- 97.40				

Revenue (Million Baht)

	2005	2004	% Δ
Thai	139.87	92.88	+ 50.59
Foreigners	2.70	1.56	+ 73.08

**Internal Tourism in Nong Bua Lamphu
2004 - 2005**

Type of Data	2004	Δ (%)	2005	Δ (%)
Visitor	165,457	+ 7.94	205,327	+ 24.10
Thai	164,990	+ 7.96	203,016	+ 23.05
Foreigners	467	+ 4.24	2,311	+ 394.86
Tourist	123,985	+ 9.16	145,216	+ 17.12
Thai	123,518	+ 9.18	144,350	+ 16.87
Foreigners	467	+ 4.24	866	+ 85.44
Excursionist	41,472	+ 4.48	60,111	+ 44.94
Thai	41,472	+ 4.48	58,666	+ 41.46
Foreigners	-	-	1,445	-
Average Length of Stay (Day)	3.38	-	2.85	-
Thai	3.38	-	2.85	-
Foreigners	4.50	-	3.52	-
Average Expenditure (Baht/Person/Day)				
Visitor	190.09	+ 1.99	300.43	+ 58.05
Thai	188.53	+ 2.02	297.54	+ 57.82
Foreigners	742.32	+ 1.76	600.92	- 19.05
Tourist	213.07	+ 1.79	317.87	+ 49.19
Thai	210.14	+ 1.59	314.15	+ 49.50
Foreigners	742.32	+ 1.76	757.87	+ 2.09
Excursionist	124.18	+ 1.85	183.33	+ 47.63
Thai	124.18	+ 1.85	181.20	+ 45.92
Foreigners	-	-	269.89	#DIV/0!
Revenue (Million Baht)				
Visitor	94.44	+ 10.53	142.57	+ 50.96
Thai	92.88	+ 10.65	139.87	+ 50.59
Foreigners	1.56	+ 4.00	2.70	+ 73.08
ACCOMMODATION ESTABLISHMENTS				
Establishments	3	-	4	+ 33.33
Rooms	99	-	124	+ 25.25
Occupancy Rate (%)	46.55	+ 36.63	60.13	+ 13.58
Average Length of Stay (Day)	1.36	-	1.12	-
Number of Guest Arrivals	24,187	+ 34.39	40,601	+ 67.86
Thai	23,868	+ 34.95	39,820	+ 66.83
Foreigners	319	+ 2.57	781	+ 144.83

สรุปข้อมูลผู้เยี่ยมเยือน ปี 2548

จังหวัดหนองบัวลำภู

รายการข้อมูล		ไทย	ต่างประเทศ	รวม
จำนวนผู้เยี่ยมเยือน		203,016	2,311	205,327
นักท่องเที่ยวนักทัศนาจร		144,350	866	145,216
นักทัศนาจร		58,666	1,445	60,111
จำนวนผู้เยี่ยมเยือนจำแนกตามพาหนะการเดินทาง		203,016	2,311	205,327
ประเภท การเดินทาง	เครื่องบิน	-	-	-
	รถไฟ	-	-	-
	รถโดยสารประจำทาง	90,193	1,227	91,420
	รถส่วนตัว	112,823	1,084	113,907
	อื่นๆ	-	-	-
จำนวนนักท่องเที่ยวจำแนกตามประเภทที่พัก		144,350	866	145,216
โรงแรม/เกสต์เฮาส์/บังกะโล/รีสอร์ท		39,820	781	40,601
บ้านญาติ/เพื่อน ที่พักในอุทยานฯ		98,479	85	98,564
บ้านรับรองฯ		-	-	-
อื่นๆ		896	-	896
อื่นๆ		5,155	-	5,155
ระยะเวลาพำนักเฉลี่ยของนักท่องเที่ยว(วัน)		2.85	3.52	2.85
ค่าใช้จ่ายเฉลี่ย/คน/วัน(บาท)		297.54	600.92	300.43
นักท่องเที่ยวนักทัศนาจร		314.15	757.87	317.87
นักทัศนาจร		181.20	269.89	183.33
รายได้(ล้านบาท)		139.87	2.70	142.57
นักท่องเที่ยวนักทัศนาจร		129.24	2.31	131.55
นักทัศนาจร		10.63	0.39	11.02
จำนวนครั้งเฉลี่ยของการเดินทางในรอบปี(ครั้ง)		3.88	2.80	3.87
นักท่องเที่ยวนักทัศนาจร		3.87	2.80	3.86
นักทัศนาจร		3.90	2.80	3.87

หมายเหตุ : ปี 2548 ค่าใช้จ่ายเฉลี่ยรายหมวดเป็นข้อมูลจากการสำรวจนักท่องเที่ยว ณ จุดเดินทางออกของจังหวัดนี้ โดยไม่นับรวมค่าพาหนะเดินทางระหว่างจังหวัด

และค่าใช้จ่ายบางหมวดที่มีการปรับค่าอื่นๆประกอบเช่นค่าที่พัก ปรับตามอัตราแลกเปลี่ยน ค่าอาหาร/เครื่องดื่มปรับตามค่าดัชนีผู้บริโภค ค่าบริการเดินทาง/

ค่าพาหนะการเดินทางปรับตามอัตราแลกเปลี่ยนแปลงค่าบริการนำเที่ยว ราคาน้ำมัน เป็นต้น

สรุปข้อมูลผู้เยี่ยมเยือน ปี 2548

จัดการเดินทางมาเอง

จังหวัดหนองบัวลำภู

รายการข้อมูล		ไทย	ต่างประเทศ	รวม
จำนวนผู้เยี่ยมเยือน		188,102	1,582	189,684
นักท่องเที่ยว		142,546	866	143,412
นักท่องเที่ยว		45,556	716	46,272
จำนวนผู้เยี่ยมเยือนจำแนกตามพาหนะการเดินทาง		188,102	1,582	189,684
ประเภท การเดินทาง	เครื่องบิน	-	-	-
	รถไฟ	-	-	-
	รถโดยสารประจำทาง	90,193	1,227	91,420
	รถส่วนตัว	97,909	355	98,264
	อื่น ๆ	-	-	-
จำนวนนักท่องเที่ยวจำแนกตามประเภทที่พัก		142,546	866	143,412
โรงแรม/เกสต์เฮาส์/บังกะโล/รีสอร์ท		38,016	781	38,797
บ้านญาติ/เพื่อน		98,479	85	98,564
ที่พักในอุทยานฯ		-	-	-
บ้านรับรองฯ		896	-	896
อื่น ๆ		5,155	-	5,155
ระยะเวลาทำน้กเฉลี่ยของนักท่องเที่ยว(วัน)		2.87	3.52	2.87
ค่าใช้จ่ายเฉลี่ย/คน/วัน(บาท)		312.13	711.60	315.24
นักท่องเที่ยว		314.98	757.13	318.26
นักท่องเที่ยว		180.89	209.51	181.32
รายได้(ล้านบาท)		137.21	2.46	139.67
นักท่องเที่ยว		128.97	2.31	131.28
นักท่องเที่ยว		8.24	0.15	8.39
จำนวนครั้งเฉลี่ยของการเดินทางในรอบปี(ครั้ง)		3.99	2.93	3.98
นักท่องเที่ยว		3.89	2.80	3.88
นักท่องเที่ยว		4.30	3.09	4.28

หมายเหตุ : ปี 2548 ค่าใช้จ่ายเฉลี่ยรายหมวดเป็นข้อมูลจากการสำรวจนักท่องเที่ยว ณ จุดเดินทางออกของจังหวัดนี้ โดยไม่นับรวมค่าพาหนะเดินทางระหว่างจังหวัด

และค่าใช้จ่ายบางหมวดที่มีการปรับค่าอื่น ๆ ประกอบเช่นค่าที่พัก ปรับตามอัตราแลกเปลี่ยน ค่าอาหาร/เครื่องดื่มปรับตามค่าดัชนีผู้บริโภค ค่าบริการเดินทาง/

ค่าพาหนะการเดินทางปรับตามอัตราแลกเปลี่ยนแปลงค่าบริการนำเที่ยว ราคาน้ำมัน เป็นต้น

สรุปข้อมูลผู้เยี่ยมชม เดือน ปี 2548
จัดการเดินทางโดยผ่านบริษัทนำเที่ยว
จังหวัดหนองบัวลำภู

รายการข้อมูล		ไทย	ต่างประเทศ	รวม
จำนวนผู้เยี่ยมชม		14,914	729	15,643
นักท่องเที่ยวนักทัศนาจร		1,804	-	1,804
นักทัศนาจร		13,110	729	13,839
จำนวนผู้เยี่ยมชมจำแนกตามพาหนะการเดินทาง		14,914	729	15,643
ประเภท การเดินทาง	เครื่องบิน	-	-	-
	รถไฟ	-	-	-
	รถโดยสารประจำทาง	-	-	-
	รถส่วนตัว	14,914	729	15,643
	อื่น ๆ	-	-	-
จำนวนนักท่องเที่ยวจำแนกตามประเภทที่พัก		1,804	-	1,804
โรงแรม/เกสต์เฮาส์/บังกะโล/รีสอร์ท	1,804	-	1,804	
บ้านญาติ/เพื่อน	-	-	-	
ที่พักในอุทยานฯ	-	-	-	
บ้านรับรองฯ	-	-	-	
อื่น ๆ	-	-	-	
ระยะเวลาทำนุกิจเฉลี่ยของนักท่องเที่ยว(วัน)		1.00	-	1.00
ค่าใช้จ่ายเฉลี่ย/คน/วัน(บาท)		178.36	329.21	185.38
นักท่องเที่ยวนักทัศนาจร		149.67	-	149.67
นักทัศนาจร		182.30	329.21	190.05
รายได้(ล้านบาท)		2.66	0.24	2.90
นักท่องเที่ยวนักทัศนาจร		0.27	-	0.27
นักทัศนาจร		2.39	0.24	2.63
จำนวนครั้งเฉลี่ยของการเดินทางในรอบปี(ครั้ง)		2.52	2.51	2.52
นักท่องเที่ยวนักทัศนาจร		2.52	-	2.52
นักทัศนาจร		2.52	2.51	2.52

หมายเหตุ : ปี 2548 ค่าใช้จ่ายเฉลี่ยรายหมวดเป็นข้อมูลจากการสำรวจนักท่องเที่ยว ณ จุดเดินทางออกของจังหวัดนี้ โดยไม่นับรวมค่าพาหนะเดินทางระหว่างจังหวัด

และค่าใช้จ่ายบางหมวดมีการปรับค่าอื่นๆประกอบเช่นค่าที่พัก ปรับตามอัตราการแลกเปลี่ยน ค่าอาหาร/เครื่องดื่มปรับตามค่าดัชนีผู้บริโภค ค่าบริการเดินทาง/ค่าพาหนะการเดินทางปรับตามอัตราการเปลี่ยนแปลงค่าบริการนำเที่ยว ราคาน้ำมัน เป็นต้น

จำนวนผู้เยี่ยมชมื่อนจำแนกตามสถานที่พัก และพาหนะการเดินทาง ปี 2548
จังหวัดหนองบัวลำภู

รายการ	พาหนะการเดินทาง	ประเภทที่พัก					นักท่องเที่ยว	นักท่องเที่ยว	ผู้เยี่ยมชม
		โรงแรม/เกสต์เฮาส์/บังกาโล/รีสอร์ท	บ้านญาติ/เพื่อน	ที่พักในอุทยานฯ	บ้านพักรับรอง	อื่นๆ			
ประเภทการเดินทาง	เครื่องบิน - ไทย	-	-	-	-	-	-	-	-
	- ต่างประเทศ	-	-	-	-	-	-	-	-
	รวม	-	-	-	-	-	-	-	-
	รถไฟ - ไทย	-	-	-	-	-	-	-	-
	- ต่างประเทศ	-	-	-	-	-	-	-	-
	รวม	-	-	-	-	-	-	-	-
	รถโดยสาร - ไทย	11,213	63,977	-	-	1,714	76,904	13,289	90,193
	- ต่างประเทศ	531	85	-	-	-	616	611	1,227
	รวม	11,744	64,062	-	-	1,714	77,520	13,900	91,420
	รถส่วนตัว - ไทย	28,607	34,502	-	896	3,441	67,446	45,377	112,823
	- ต่างประเทศ	250	-	-	-	-	250	834	1,084
	รวม	28,857	34,502	-	896	3,441	67,696	46,211	113,907
	อื่นๆ - ไทย	-	-	-	-	-	-	-	-
	- ต่างประเทศ	-	-	-	-	-	-	-	-
	รวม	-	-	-	-	-	-	-	-
	รวมทั้งหมด - ไทย	39,820	98,479	-	896	5,155	144,350	58,666	203,016
	- ต่างประเทศ	781	85	-	-	-	866	1,445	2,311
	รวม	40,601	98,564	-	896	5,155	145,216	60,111	205,327

หมายเหตุ : ผู้เยี่ยมชม : นักท่องเที่ยวและนักท่องเที่ยว นักท่องเที่ยว : ผู้เยี่ยมชมที่ค้างคืน นักท่องเที่ยว : ผู้เยี่ยมชมที่ไม่ค้างคืน

จำนวนผู้เยี่ยมชมออนไลน์ จำแนกตามพาหนะเดินทาง ปี 2548

จังหวัดหนองบัวลำภู

พาหนะเดินทาง		นักท่องเที่ยว						นักท่องเที่ยว						ผู้เยี่ยมชม					
		ไทย	ร้อยละ	ต่างประเทศ	ร้อยละ	รวม	ร้อยละ	ไทย	ร้อยละ	ต่างประเทศ	ร้อยละ	รวม	ร้อยละ	ไทย	ร้อยละ	ต่างประเทศ	ร้อยละ	รวม	ร้อยละ
ประเภทการเดินทาง	เครื่องบิน	-	-	-	-	-	-	-	-	-	-	-	-	-	-	-	-	-	-
	รถไฟ	-	-	-	-	-	-	-	-	-	-	-	-	-	-	-	-	-	-
	รถโดยสาร	76,904	53.28	616	71.13	77,520	53.38	13,289	22.65	611	42.28	13,900	23.12	90,193	44.43	1,227	53.09	91,420	44.52
	รถส่วนตัว	67,446	46.72	250	28.87	67,696	46.62	45,377	77.35	834	57.72	46,211	76.88	112,823	55.57	1,084	46.91	113,907	55.48
	อื่นๆ	-	-	-	-	-	-	-	-	-	-	-	-	-	-	-	-	-	-
รวมทั้งหมด		144,350	100.00	866	100.00	145,216	100.00	58,666	100.00	1,445	100.00	60,111	100.00	203,016	100.00	2,311	100.00	205,327	100.00

จำนวนนักท่องเที่ยว จำแนกตามสถานที่พัก ปี 2548

จังหวัดหนองบัวลำภู

สถานที่พัก	นักท่องเที่ยว					
	ไทย	ร้อยละ	ต่างประเทศ	ร้อยละ	รวม	ร้อยละ
1. โรงแรม/เกสต์เฮาส์/บังกาโล/รีสอร์ท	39,820	27.59	781	90.18	40,601	27.96
2. บ้านญาติ/บ้านเพื่อน	98,479	68.22	85	9.82	98,564	67.87
3. ที่พักในอุทยานแห่งชาติ	0	0.00	0	0.00	0	0.00
4. บ้านพักรับรองของทางราชการ	896	0.62	0	0.01	896	0.63
5. อื่น ๆ	5,155	3.57	0	-0.01	5,155	3.54
รวม	144,350	100.00	866	100.00	145,216	100.00

ระยะพำนักเฉลี่ยของนักท่องเที่ยว จำแนกตามสถานที่พัก ปี 2548

จังหวัดหนองบัวลำภู

สถานที่พัก	นักท่องเที่ยว		
	ไทย	ต่างประเทศ	รวมทั้งหมด
1. โรงแรม/เกสต์เฮาส์/บังกาโล/รีสอร์ท	1.79	3.15	1.81
2. บ้านญาติ/บ้านเพื่อน	3.21	6.13	3.22
3. ที่พักในอุทยานแห่งชาติ	-	-	-
4. บ้านพักรับรองของทางราชการ	2.50	-	2.50
5. อื่น ๆ	4.23	-	4.23

ค่าใช้จ่ายเฉลี่ยต่อคนต่อวันของผู้เยี่ยมเยือน จำแนกตามหมวดค่าใช้จ่ายต่างๆ ปี 2548

จังหวัดหนองบัวลำภู

(หน่วย : บาท/คน/วัน)

หมวดค่าใช้จ่าย	นักท่องเที่ยว						นักทัศนจร						ผู้เยี่ยมเยือน					
	ไทย	ร้อยละ	ต่างประเทศ	ร้อยละ	รวม	ร้อยละ	ไทย	ร้อยละ	ต่างประเทศ	ร้อยละ	รวม	ร้อยละ	ไทย	ร้อยละ	ต่างประเทศ	ร้อยละ	รวม	ร้อยละ
1. ค่าที่พัก	105.40	33.55	308.40	40.69	107.04	33.67	-	-	-	-	-	-	92.24	31.00	209.21	34.81	93.35	31.07
2. ค่าอาหารและเครื่องดื่ม	64.58	20.56	147.64	19.48	65.29	20.54	70.74	39.04	89.97	33.34	71.20	38.84	65.35	21.96	129.09	21.48	65.96	21.96
3. ค่าซื้อสินค้าและของที่ระลึก	45.99	14.64	111.55	14.72	46.54	14.64	50.11	27.65	62.28	23.08	50.41	27.50	46.50	15.63	95.70	15.93	46.97	15.63
4. ค่าใช้จ่ายเพื่อความบันเทิง	9.99	3.18	9.84	1.30	10.00	3.15	-	-	-	-	-	-	8.74	2.94	6.68	1.11	8.72	2.90
5. ค่าบริการท่องเที่ยวภายในจังหวัด	25.91	8.25	55.77	7.36	26.17	8.23	14.49	8.00	20.76	7.69	14.64	7.99	24.49	8.23	44.51	7.41	24.68	8.21
6. ค่าพาหนะเดินทางในจังหวัด	49.66	15.81	72.18	9.52	49.90	15.70	36.48	20.13	83.04	30.77	37.60	20.51	48.01	16.14	75.67	12.59	48.28	16.07
7. ค่าใช้จ่ายอื่นๆ	12.62	4.01	52.49	6.93	12.93	4.07	9.38	5.18	13.84	5.12	9.48	5.16	12.21	4.10	40.06	6.67	12.47	4.16
รวมทุกหมวดค่าใช้จ่าย	314.15	100.00	757.87	100.00	317.87	100.00	181.20	100.00	269.89	100.00	183.33	100.00	297.54	100.00	600.92	100.00	300.43	100.00

รายได้จากการท่องเที่ยวของผู้เยี่ยมชม จำแนกตามหมวดค่าใช้จ่ายต่างๆ ปี 2548

จังหวัดหนองบัวลำภู

(หน่วย : ล้านบาท)

รายได้ จำแนกตามหมวดค่าใช้จ่าย	นักท่องเที่ยว						นักท่องเที่ยว						ผู้เยี่ยมชม					
	ไทย	ร้อยละ	ต่างประเทศ	ร้อยละ	รวม	ร้อยละ	ไทย	ร้อยละ	ต่างประเทศ	ร้อยละ	รวม	ร้อยละ	ไทย	ร้อยละ	ต่างประเทศ	ร้อยละ	รวม	ร้อยละ
ค่าที่พัก	43.36	33.55	0.94	40.69	44.30	33.68	-	-	-	-	-	-	43.36	31.00	0.94	34.81	44.30	31.07
ค่าอาหารและเครื่องดื่ม	26.57	20.56	0.45	19.48	27.02	20.54	4.15	39.04	0.13	33.33	4.28	38.84	30.72	21.96	0.58	21.48	31.30	21.95
ค่าซื้อสินค้าและของที่ระลึก	18.92	14.64	0.34	14.72	19.26	14.64	2.94	27.66	0.09	23.08	3.03	27.50	21.86	15.63	0.43	15.93	22.29	15.63
ค่าใช้จ่ายเพื่อความบันเทิง	4.11	3.18	0.03	1.30	4.14	3.15	-	-	-	-	-	-	4.11	2.94	0.03	1.11	4.14	2.90
ค่าบริการท่องเที่ยวภายในจังหวัด	10.66	8.25	0.17	7.36	10.83	8.23	0.85	8.00	0.03	7.69	0.88	7.99	11.51	8.23	0.20	7.41	11.71	8.21
ค่าพาหนะเดินทางในจังหวัด	20.43	15.81	0.22	9.52	20.65	15.70	2.14	20.13	0.12	30.77	2.26	20.51	22.57	16.14	0.34	12.59	22.91	16.07
ค่าใช้จ่ายอื่นๆ	5.19	4.01	0.16	6.93	5.35	4.06	0.55	5.17	0.02	5.13	0.57	5.16	5.74	4.10	0.18	6.67	5.92	4.17
รวมทุกหมวดค่าใช้จ่าย	129.24	100.00	2.31	100.00	131.55	100.00	10.63	100.00	0.39	100.00	11.02	100.00	139.87	100.00	2.70	100.00	142.57	100.00

จำนวนผู้เยี่ยมชมชาวไทย จำแนกตามถิ่นที่อยู่ปี 2548

จังหวัดหนองบัวลำภู

ถิ่นที่อยู่ของผู้เยี่ยมชม	นักท่องเที่ยว		นักท่องเที่ยว		ผู้เยี่ยมชม	
	จำนวน	ร้อยละ	จำนวน	ร้อยละ	จำนวน	ร้อยละ
1. กรุงเทพมหานคร	23,546	16.31	5,386	9.18	28,932	14.25
2. ภาคกลาง	12,377	8.57	3,490	5.95	15,867	7.82
3. ภาคตะวันตก	6,906	4.78	1,269	2.16	8,175	4.03
4. ภาคตะวันออก	4,584	3.18	2,754	4.69	7,338	3.61
5. ภาคเหนือ	11,882	8.23	3,681	6.27	15,563	7.67
6. ภาคใต้	2,463	1.71	2,405	4.10	4,868	2.40
7. ภาคตะวันออกเฉียงเหนือ	82,592	57.22	39,681	67.65	122,273	60.22
รวม	144,350	100.00	58,666	100.00	203,016	100.00

จำนวนผู้เยี่ยมชมชาวต่างประเทศ จำแนกตามถิ่นที่อยู่ปี 2548

จังหวัดหนองบัวลำภู

ถิ่นที่อยู่ของผู้เยี่ยมชม	นักท่องเที่ยว		นักทัศนาจร		ผู้เยี่ยมชม	
	จำนวน	ร้อยละ	จำนวน	ร้อยละ	จำนวน	ร้อยละ
1. อเมริกา	106	12.24	205	14.19	311	13.46
2. ยุโรป	480	55.43	801	55.43	1,281	55.43
3. โอเชียเนีย	11	1.27	46	3.18	57	2.47
4. เอเชีย	130	15.01	156	10.80	286	12.38
5. ตะวันออกกลาง	0	0.00	0	0.00	0	0.00
6. แอฟริกา	139	16.05	237	16.40	376	16.26
รวม	866	100.00	1,445	100.00	2,311	100.00

จำนวนผู้เยี่ยมชม จำนวนตามวัตถุประสงค์หลักของการเดินทาง ปี 2548

จังหวัดหนองบัวลำภู

วัตถุประสงค์หลัก ของการเดินทาง	นักท่องเที่ยว						นักท่องเที่ยว						ผู้เยี่ยมชม					
	ไทย	ร้อยละ	ต่างประเทศ	ร้อยละ	รวม	ร้อยละ	ไทย	ร้อยละ	ต่างประเทศ	ร้อยละ	รวม	ร้อยละ	ไทย	ร้อยละ	ต่างประเทศ	ร้อยละ	รวม	ร้อยละ
1. ท่องเที่ยว/พักผ่อน	116,031	80.38	866	100.00	116,897	80.50	50,320	85.77	1,445	100.00	51,765	86.12	166,351	81.94	2,311	100.00	168,662	82.14
2. ธุรกิจ	11,574	8.02	-	-	11,574	7.97	2,940	5.01	-	-	2,940	4.89	14,514	7.15	-	-	14,514	7.07
3. ปฏิบัติราชการ	2,625	1.82	-	-	2,625	1.81	287	0.49	-	-	287	0.48	2,912	1.43	-	-	2,912	1.42
4. ประชุม/สัมมนา	12,051	8.35	-	-	12,051	8.30	4,218	7.19	-	-	4,218	7.02	16,269	8.01	-	-	16,269	7.92
5. ทักษะศึกษา	-	-	-	-	-	-	348	0.59	-	-	348	0.58	348	0.17	-	-	348	0.17
6. อื่น ๆ	2,069	1.43	-	-	2,069	1.42	553	0.94	-	-	553	0.92	2,622	1.29	-	-	2,622	1.28
รวมทั้งหมด	144,350	100.00	866	100.00	145,216	100.00	58,666	100.00	1,445	100.00	60,111	100.00	203,016	100.00	2,311	100.00	205,327	100.00

จำนวนผู้เยี่ยมเยือน จำแนกตามอาชีพ ปี 2548

จังหวัดหนองบัวลำภู

อาชีพ	นักท่องเที่ยว						นักท่องเที่ยว						ผู้เยี่ยมเยือน					
	ไทย	ร้อยละ	ต่างประเทศ	ร้อยละ	รวม	ร้อยละ	ไทย	ร้อยละ	ต่างประเทศ	ร้อยละ	รวม	ร้อยละ	ไทย	ร้อยละ	ต่างประเทศ	ร้อยละ	รวม	ร้อยละ
ข้าราชการ/พนักงานรัฐวิสาหกิจ	13,519	9.37	244	28.18	13,763	9.48	12,176	20.75	326	22.56	12,502	20.80	25,695	12.66	570	24.66	26,265	12.79
นักศึกษา	54,153	37.52	123	14.20	54,276	37.38	18,461	31.47	241	16.68	18,702	31.11	72,614	35.77	364	15.75	72,978	35.54
ประกอบกิจการส่วนตัว	13,473	9.33	203	23.44	13,676	9.42	12,939	22.06	559	38.69	13,498	22.46	26,412	13.01	762	32.97	27,174	13.23
ตัวแทนขายสินค้า	1,490	1.03	1	0.12	1,491	1.03	116	0.20	1	0.07	117	0.19	1,606	0.79	2	0.09	1,608	0.78
แม่บ้าน	8,278	5.73	38	4.39	8,316	5.73	5,895	10.05	91	6.30	5,986	9.96	14,173	6.98	129	5.58	14,302	6.97
พนักงาน/ลูกจ้าง	28,315	19.62	195	22.52	28,510	19.63	6,952	11.85	120	8.30	7,072	11.76	35,267	17.37	315	13.63	35,582	17.33
เกษตรกร	5,499	3.81	8	0.92	5,507	3.79	1,506	2.57	11	0.76	1,517	2.52	7,005	3.45	19	0.82	7,024	3.42
อื่น ๆ	19,623	13.59	54	6.23	19,677	13.54	621	1.05	96	6.64	717	1.20	20,244	9.97	150	6.50	20,394	9.94
รวมทั้งหมด	144,350	100.00	866	100.00	145,216	100.00	58,666	100.00	1,445	100.00	60,111	100.00	203,016	100.00	2,311	100.00	205,327	100.00

จำนวนผู้เยี่ยมชม จำแนกตามอายุปี 2548

จังหวัดหนองบัวลำภู

อายุ (ปี)	นักท่องเที่ยว						นักท่องเที่ยว						ผู้เยี่ยมชม					
	ไทย	ร้อยละ	ต่างประเทศ	ร้อยละ	รวม	ร้อยละ	ไทย	ร้อยละ	ต่างประเทศ	ร้อยละ	รวม	ร้อยละ	ไทย	ร้อยละ	ต่างประเทศ	ร้อยละ	รวม	ร้อยละ
1. 15 - 24 ปี	88,314	61.18	295	34.06	88,609	61.02	19,886	33.90	289	20.00	20,175	33.56	108,200	53.30	584	25.27	108,784	52.98
2. 25 - 34 ปี	27,862	19.30	335	38.68	28,197	19.42	21,967	37.44	435	30.10	22,402	37.27	49,829	24.54	770	33.32	50,599	24.64
3. 35 - 44 ปี	18,432	12.77	154	17.78	18,586	12.80	10,376	17.69	210	14.53	10,586	17.61	28,808	14.19	364	15.75	29,172	14.21
4. 45 - 54 ปี	5,747	3.98	27	3.12	5,774	3.98	1,908	3.25	282	19.52	2,190	3.64	7,655	3.77	309	13.37	7,964	3.88
5. 55 - 64 ปี	1,057	0.73	14	1.62	1,071	0.74	1,154	1.97	139	9.62	1,293	2.15	2,211	1.09	153	6.62	2,364	1.15
6. มากกว่า 64 ปี	2,938	2.04	41	4.74	2,979	2.04	3,375	5.75	90	6.23	3,465	5.77	6,313	3.11	131	5.67	6,444	3.14
รวม	144,350	100.00	866	100.00	145,216	100.00	58,666	100.00	1,445	100.00	60,111	100.00	203,016	100.00	2,311	100.00	205,327	100.00
อายุเฉลี่ย	26.89		31.14		26.91		31.63		38.42		31.80		28.26		35.69		28.34	

จำนวนผู้เยี่ยมชม จำนวนตามเพศ ปี 2548

จังหวัดหนองบัวลำภู

เพศ	นักท่องเที่ยว						นักทัศนาจร						ผู้เยี่ยมชม					
	ไทย	ร้อยละ	ต่างประเทศ	ร้อยละ	รวม	ร้อยละ	ไทย	ร้อยละ	ต่างประเทศ	ร้อยละ	รวม	ร้อยละ	ไทย	ร้อยละ	ต่างประเทศ	ร้อยละ	รวม	ร้อยละ
ชาย	58,853	40.77	400	46.19	59,253	40.80	29,191	49.76	672	46.51	29,863	49.68	88,044	43.37	1,072	46.39	89,116	43.40
หญิง	85,497	59.23	466	53.81	85,963	59.20	29,475	50.24	773	53.49	30,248	50.32	114,972	56.63	1,239	53.61	116,211	56.60
รวม	144,350	100.00	866	100.00	145,216	100.00	58,666	100.00	1,445	100.00	60,111	100.00	203,016	100.00	2,311	100.00	205,327	100.00

จำนวนผู้เยี่ยมชม จำนวนตามจำนวนครั้งที่เดินทางมาในรอบ 1 ปี ปี 2548

จังหวัดหนองบัวลำภู

จำนวนครั้ง ของการเดินทาง	นักท่องเที่ยว						นักทัศนาจร						ผู้เยี่ยมชม					
	ไทย	ร้อยละ	ต่างประเทศ	ร้อยละ	รวม	ร้อยละ	ไทย	ร้อยละ	ต่างประเทศ	ร้อยละ	รวม	ร้อยละ	ไทย	ร้อยละ	ต่างประเทศ	ร้อยละ	รวม	ร้อยละ
1 ครั้ง	16,851	11.67	268	30.95	17,119	11.79	10,301	17.56	447	30.93	10,748	17.88	27,152	13.37	715	30.94	27,867	13.57
2 ครั้ง	17,743	12.29	159	18.36	17,902	12.33	6,992	11.92	267	18.48	7,259	12.08	24,735	12.18	426	18.43	25,161	12.25
3 ครั้ง	34,386	23.82	248	28.64	34,634	23.85	11,099	18.92	417	28.86	11,516	19.16	45,485	22.40	665	28.78	46,150	22.48
4 ครั้ง	16,552	11.47	27	3.12	16,579	11.42	2,573	4.39	36	2.49	2,609	4.34	19,125	9.42	63	2.73	19,188	9.35
5 ครั้ง	15,958	11.06	0	0.00	15,958	10.99	5,351	9.12	0	0.00	5,351	8.90	21,309	10.50	0	0.00	21,309	10.38
มากกว่า 5 ครั้ง	42,860	29.69	164	18.93	43,024	29.62	22,350	38.09	278	19.24	22,628	37.64	65,210	32.13	442	19.12	65,652	31.97
รวม	144,350	100.00	866	100.00	145,216	100.00	58,666	100.00	1,445	100.00	60,111	100.00	203,016	100.00	2,311	100.00	205,327	100.00
จำนวนครั้งเฉลี่ย/ปี	3.87	-	2.80	-	3.86	-	3.90	-	2.80	-	3.87	-	3.88	-	2.80	-	3.87	-

จำนวนผู้เยี่ยมชมออนไลน์ จำแนกตามจำนวนผู้ร่วมเดินทาง ปี 2548

จังหวัดหนองบัวลำภู

จำนวนผู้ร่วมเดินทาง	นักท่องเที่ยว						นักทัศนอาจร						ผู้เยี่ยมชมออนไลน์					
	ไทย	ร้อยละ	ต่างประเทศ	ร้อยละ	รวม	ร้อยละ	ไทย	ร้อยละ	ต่างประเทศ	ร้อยละ	รวม	ร้อยละ	ไทย	ร้อยละ	ต่างประเทศ	ร้อยละ	รวม	ร้อยละ
1 คน	26,593	18.42	140	16.17	26,733	18.41	7,489	12.77	204	14.12	7,693	12.80	34,082	16.79	344	14.89	34,426	16.77
2 คน	33,439	23.17	182	21.02	33,621	23.15	12,551	21.39	293	20.28	12,844	21.37	45,990	22.65	475	20.55	46,465	22.63
3 คน	26,732	18.52	156	18.01	26,888	18.52	9,630	16.41	301	20.83	9,931	16.52	36,362	17.91	457	19.77	36,819	17.93
4 คน	9,909	6.86	126	14.55	10,035	6.91	7,022	11.97	210	14.53	7,232	12.03	16,931	8.34	336	14.54	17,267	8.41
5 คน	4,424	3.06	68	7.85	4,492	3.09	5,154	8.79	140	9.69	5,294	8.81	9,578	4.72	208	9.00	9,786	4.77
มากกว่า 5 คน	43,253	29.97	194	22.40	43,447	29.92	16,820	28.67	297	20.55	17,117	28.47	60,073	29.59	491	21.25	60,564	29.49
รวม	144,350	100.00	866	100.00	145,216	100.00	58,666	100.00	1,445	100.00	60,111	100.00	203,016	100.00	2,311	100.00	205,327	100.00
จำนวนคน/ครั้ง	3.43	-	3.44	-	3.43	-	3.69	-	3.47	-	3.68	-	3.50	-	3.46	-	3.50	-

จำนวนผู้เยี่ยมชม จำแนกตามความสัมพันธ์กับผู้ร่วมเดินทาง ปี 2548

จังหวัดหนองบัวลำภู

ความสัมพันธ์ ภายในกลุ่ม	นักท่องเที่ยว						นักทัศนจร						ผู้เยี่ยมชม					
	ไทย	ร้อยละ	ต่างประเทศ	ร้อยละ	รวม	ร้อยละ	ไทย	ร้อยละ	ต่างประเทศ	ร้อยละ	รวม	ร้อยละ	ไทย	ร้อยละ	ต่างประเทศ	ร้อยละ	รวม	ร้อยละ
เดินทางคนเดียว	26,593	18.42	140	16.17	26,733	18.41	7,489	12.77	204	14.12	7,693	12.80	34,082	16.79	344	14.89	34,426	16.77
กลุ่มครอบครัว	32,338	22.40	250	28.87	32,588	22.44	16,480	28.09	490	33.91	16,970	28.23	48,818	24.05	740	32.02	49,558	24.14
กลุ่มญาติ	15,001	10.39	134	15.47	15,135	10.42	4,122	7.03	79	5.47	4,201	6.99	19,123	9.42	213	9.22	19,336	9.42
กลุ่มเพื่อน	70,418	48.79	342	39.49	70,760	48.73	30,575	52.11	672	46.50	31,247	51.98	100,993	49.74	1,014	43.87	102,007	49.67
รวม	144,350	100.00	866	100.00	145,216	100.00	58,666	100.00	1,445	100.00	60,111	100.00	203,016	100.00	2,311	100.00	205,327	100.00

จำนวนผู้เยี่ยมชมเยือน จำแนกตามจำนวนจังหวัดที่รวมอยู่ในการเดินทางแต่ละครั้ง ปี 2548

จังหวัดหนองบัวลำภู

จำนวนจังหวัดที่ รวมอยู่ในการเดินทาง	นักท่องเที่ยว						นักท่องเที่ยว						ผู้เยี่ยมชมเยือน					
	ไทย	ร้อยละ	ต่างประเทศ	ร้อยละ	รวม	ร้อยละ	ไทย	ร้อยละ	ต่างประเทศ	ร้อยละ	รวม	ร้อยละ	ไทย	ร้อยละ	ต่างประเทศ	ร้อยละ	รวม	ร้อยละ
1 จังหวัด	84,151	58.30	344	39.72	84,495	58.19	37,662	64.20	382	26.44	38,044	63.29	121,813	60.00	726	31.41	122,539	59.68
2 จังหวัด	34,479	23.89	284	32.79	34,763	23.94	15,414	26.27	469	32.46	15,883	26.42	49,893	24.58	753	32.58	50,646	24.67
3 จังหวัด	18,412	12.76	134	15.47	18,546	12.77	4,566	7.78	254	17.58	4,820	8.02	22,978	11.32	388	16.79	23,366	11.38
4 จังหวัด	4,707	3.26	39	4.50	4,746	3.27	619	1.06	109	7.54	728	1.21	5,326	2.62	148	6.40	5,474	2.67
5 จังหวัด	1,456	1.01	58	6.70	1,514	1.04	266	0.45	215	14.88	481	0.80	1,722	0.85	273	11.81	1,995	0.97
มากกว่า 5 จังหวัด	1,145	0.78	7	0.82	1,152	0.79	139	0.24	16	1.10	155	0.26	1,284	0.63	23	1.01	1,307	0.63
รวม	144,350	100.00	866	100.00	145,216	100.00	58,666	100.00	1,445	100.00	60,111	100.00	203,016	100.00	2,311	100.00	205,327	100.00
จำนวนจังหวัดเฉลี่ย/ครั้ง	1.67	-	2.08	-	1.67	-	1.48	-	2.55	-	1.51	-	1.62	-	2.38	-	1.62	-

จำนวนผู้เยี่ยมชม จำแนกตามระดับของรายได้ ปี 2548

จังหวัดหนองบัวลำภู

ระดับของรายได้	นักท่องเที่ยว						นักท่องเที่ยว						ผู้เยี่ยมชม					
	ไทย	ร้อยละ	ต่างประเทศ	ร้อยละ	รวม	ร้อยละ	ไทย	ร้อยละ	ต่างประเทศ	ร้อยละ	รวม	ร้อยละ	ไทย	ร้อยละ	ต่างประเทศ	ร้อยละ	รวม	ร้อยละ
ไม่มีรายได้	80,806	55.98	195	22.52	81,001	55.78	23,939	40.81	377	26.09	24,316	40.45	104,745	51.59	572	24.75	105,317	51.29
ต่ำกว่า 10,000 บาท	30,770	21.32	104	12.01	30,874	21.26	11,986	20.43	230	15.92	12,216	20.32	42,756	21.06	334	14.45	43,090	20.99
10,001-15,000 บาท	21,602	14.97	190	21.94	21,792	15.01	17,439	29.73	390	26.99	17,829	29.66	39,041	19.23	580	25.10	39,621	19.30
15,001-30,000 บาท	8,734	6.05	231	26.67	8,965	6.17	4,426	7.54	230	15.92	4,656	7.75	13,160	6.48	461	19.95	13,621	6.63
30,001-45,000 บาท	1,578	1.09	29	3.35	1,607	1.11	491	0.84	43	2.98	534	0.89	2,069	1.02	72	3.12	2,141	1.04
45,001-60,000 บาท	666	0.46	0	0.00	666	0.46	0	0.00	0	0.00	0	0.00	666	0.33	0	0.00	666	0.32
60,001-75,000 บาท	171	0.12	90	10.39	261	0.18	385	0.66	90	6.23	475	0.79	556	0.27	180	7.79	736	0.36
75,001-90,000 บาท	0	0.00	0	0.00	0	0.00	0	0.00	0	0.00	0	0.00	0	0.00	0	0.00	0	0.00
มากกว่า 90,000 บาท	23	0.01	27	3.12	50	0.03	0	-0.01	85	5.87	85	0.14	23	0.02	112	4.84	135	0.07
รวมทั้งหมด	144,350	100.00	866	100.00	145,216	100.00	58,666	100.00	1,445	100.00	60,111	100.00	203,016	100.00	2,311	100.00	205,327	100.00

จำนวนผู้เยี่ยมชม จำนวนตามสถานที่ท่องเที่ยว ปี 2548

จังหวัดหนองบัวลำภู

สถานที่ท่องเที่ยว	แหล่งท่องเที่ยวที่ได้รับความนิยม		
	ไทย	ต่างประเทศ	รวม
ซากฟอสซิลหอยล้านปี	32.21	55.30	32.47
วัดถ้ำกองพล	12.22	11.08	12.21
อุทยานแห่งชาติภูเก้า - ภูพานคำ	12.72	46.04	13.10
วนอุทยานน้ำตกเต่าโต้	9.95	8.09	9.93
ศาลสมเด็จพระนเรศวรมหาราช	12.07	23.76	12.21
ถ้ำเราวัน	7.99	0.52	7.91
แพรบ้านคง	5.79	0.61	5.73
หาดโนนขาว	5.20	0.30	5.15
วัดป่าภูฝาง	4.04	0.61	4.00
เขื่อนห้วยเหล่ายาง	2.42	0.74	2.41
พระบรมสารีริกธาตุ	1.52	0.04	1.50
วัดพิสารัญญาวาส	0.68	-	0.67
วัดบึงวัดกลาง	0.46	-	0.45
หัตถกรรมปั้นหม้อโค่งสวรรค์	2.13	18.17	2.31
วัดสิริมงคล	0.59	0.69	0.59

ข้อมูลสถานพักแรมในจังหวัดหนองบัวลำภู

มกราคม - ธันวาคม

	2548	2547	อัตราการเปลี่ยนแปลง
จำนวนโรงแรม(แห่ง)	4	3	+ 33.33
กลุ่ม 5	4	3	+ 33.33
จำนวนห้องพัก(ห้อง)	124	99	+ 25.25
กลุ่ม 5	124	99	+ 25.25
อัตราการเข้าพักเฉลี่ย(%)	60.13	46.55	+ 13.58
กลุ่ม 5	60.13	46.55	+ 13.58
จำนวนนักท่องเที่ยวที่พักโรงแรม(คน)	40,601	24,187	+ 67.86
กลุ่ม 5	40,601	24,187	+ 67.86
ระยะพำนักเฉลี่ย(วัน)	1.12	1.36	- 0.24
กลุ่ม 5	1.12	1.36	- 0.24
จำนวนคนต่อห้อง	1.73	1.85	- 0.12
กลุ่ม 5	1.73	1.85	- 0.12

Occupancy Rate of Accommodation Establishments in Nong Bua Lamphu 2005

Month	Hotel					Grand
	Group 1	Group 2	Group 3	Group 4	Group 5	Total
January	-	-	-	-	54.34	54.34
February	-	-	-	-	49.65	49.65
March	-	-	-	-	63.56	63.56
April	-	-	-	-	64.20	64.20
May	-	-	-	-	51.88	51.88
June	-	-	-	-	62.29	62.29
Total(Jan.-Jun.)	-	-	-	-	57.65	57.65
July	-	-	-	-	61.86	61.86
August	-	-	-	-	51.35	51.35
September	-	-	-	-	62.89	62.89
October	-	-	-	-	69.57	69.57
November	-	-	-	-	60.00	60.00
December	-	-	-	-	69.97	69.97
Total(Jul.-Dec.)	-	-	-	-	62.61	62.61
Grand Total	-	-	-	-	60.13	60.13

**Guest Arrivals at Accommodation Establishments
in Nongbualamphu**

Nationality	January-December		
	2005	2004	Δ(%)
Thai	39,820	23,868	+ 66.83
Malaysia	-	-	-
Singapore	72	44	+ 63.64
China	18	-	-
Hong Kong	1	5	- 80.00
Japan	17	8	+ 112.50
Korea	3	-	-
Taiwan	-	4	-
Austria	46	1	+ 4500.00
Belgium	23	16	+ 43.75
Denmark	28	11	+ 154.55
France	24	3	+ 700.00
Germany	70	43	+ 62.79
Italy	13	11	+ 18.18
Netherlands	42	18	+ 133.33
Sweden	27	6	+ 350.00
Switzerland	20	13	+ 53.85
U.K.	143	37	+ 286.49
U.S.A.	90	19	+ 373.68
Canada	4	6	- 33.33
Middle East	-	25	-
Australia	9	10	- 10.00
New Zealand	1	9	- 88.89
India	-	-	-
Russia	-	-	-
East Europe	-	-	-
Indonesia	-	-	-
Philippines	-	-	-
Finland	-	-	-
Norway	-	-	-
Spain	-	-	-
Africa	-	-	-
Myanmar	-	-	-
Israel	-	-	-
Laos	8	-	-
Vietnam	-	18	-
Others	122	12	+ 916.67
Total	40,601	24,187	+ 67.86
Thai	39,820	23,868	+ 66.83
Foreigners	781	319	+ 144.83

Guest Arrivals at Accommodation Establishments in Nongbualamphu 2005

Total(Hotel Group 5)

Nationality	Total	Jan.	Feb.	Mar.	Apr.	May	Jun.	Jan.-Jun.	Jul.	Aug.	Sep.	Oct.	Nov.	Dec.	Jul.-Dec.
Thai	39,820	2,262	1,827	2,582	3,087	3,182	3,626	16,566	4,021	3,442	3,843	3,774	3,813	4,361	23,254
Malaysia	-	0	0	0	0	0	0	-	0	0	0	0	0	0	-
Singapore	72	0	1	24	18	2	0	45	13	0	0	13	0	1	27
China	18	0	0	0	4	0	0	4	3	3	0	3	5	0	14
Hong Kong	1	0	0	0	0	0	0	-	0	0	1	0	0	0	1
Japan	17	1	2	0	1	0	3	7	0	0	4	0	0	6	10
Korea	3	0	0	0	0	0	0	-	1	0	0	2	0	0	3
Taiwan	-	0	0	0	0	0	0	-	0	0	0	0	0	0	-
Austria	46	3	1	1	1	1	5	12	6	5	5	3	9	6	34
Belgium	23	2	0	2	2	2	4	12	0	5	3	0	0	3	11
Denmark	28	3	2	7	2	0	3	17	3	0	4	1	0	3	11
France	24	1	2	2	2	0	1	8	0	3	3	0	6	4	16
Germany	70	6	4	8	7	7	4	36	6	5	4	7	7	5	34
Italy	13	0	0	0	1	0	1	2	3	1	1	2	0	4	11
Netherlands	42	0	2	3	3	1	9	18	3	0	6	6	0	9	24
Sweden	27	3	1	0	5	2	0	11	5	5	0	4	2	0	16
Switzerland	20	2	0	0	6	0	0	8	6	0	0	6	0	0	12
U.K.	143	15	11	12	12	4	13	67	13	5	18	13	5	22	76
U.S.A.	90	14	3	1	8	4	3	33	9	6	6	13	14	9	57
Canada	4	1	0	0	0	2	1	4	0	0	0	0	0	0	-
Middle East	-	0	0	0	0	0	0	-	0	0	0	0	0	0	-
Australia	9	2	2	1	1	0	0	6	0	1	0	0	2	0	3
New Zealand	1	0	0	0	0	1	0	1	0	0	0	0	0	0	-
India	-	0	0	0	0	0	0	-	0	0	0	0	0	0	-
Russia	-	0	0	0	0	0	0	-	0	0	0	0	0	0	-
East Europe	-	0	0	0	0	0	0	-	0	0	0	0	0	0	-
Indonesia	-	0	0	0	0	0	0	-	0	0	0	0	0	0	-
Philippines	-	0	0	0	0	0	0	-	0	0	0	0	0	0	-
Finland	-	0	0	0	0	0	0	-	0	0	0	0	0	0	-
Norway	-	0	0	0	0	0	0	-	0	0	0	0	0	0	-
Spain	-	0	0	0	0	0	0	-	0	0	0	0	0	0	-
Africa	-	0	0	0	0	0	0	-	0	0	0	0	0	0	-
Myanmar	-	0	0	0	0	0	0	-	0	0	0	0	0	0	-
Israel	-	0	0	0	0	0	0	-	0	0	0	0	0	0	-
Laos	8	0	1	7	0	0	0	8	0	0	0	0	0	0	-
Vietnam	-	0	0	0	0	0	0	-	0	0	0	0	0	0	-
Others	122	3	2	0	2	0	30	37	5	0	32	6	0	42	85
Total	40,601	2,318	1,861	2,650	3,162	3,208	3,703	16,902	4,097	3,481	3,930	3,853	3,863	4,475	23,699

สถานการณ์ท่องเที่ยวในจังหวัดอำนาจเจริญ

สถานการณ์การเดินทางท่องเที่ยวของจังหวัดอำนาจเจริญ มีอัตราการขยายตัวดีกว่าปีที่ผ่านมา ในอัตราร้อยละ 8.05 ทั้งนี้เพราะได้รับปัจจัยส่งเสริมจากโครงการท่องเที่ยวเชื่อมโยงภายในภูมิภาค อาทิเช่น เส้นทางเลียบโขงเยือนอีสาน อุบลราชธานี-อำนาจเจริญ-มุกดาหาร-นครพนม, เส้นทางวัฒนธรรมและหัตถกรรมพื้นบ้านอีสาน อุบลฯ -ยโสธร-อำนาจเจริญ, เส้นทางท่องเที่ยวศาสนา ทำให้นักท่องเที่ยวเดินทางหลังไหลเข้ามาเพิ่มขึ้น โดยตลาดหลักยังคงเป็นนักท่องเที่ยวคนไทยที่มีอัตราการเติบโตเพิ่มขึ้นอย่างต่อเนื่องในอัตราร้อยละ 7.71 ซึ่งส่วนใหญ่เป็นการเดินทางท่องเที่ยวกันเองภายในภูมิภาคมากที่สุด รองลงมาคือ กรุงเทพฯ ส่วนที่มีอัตราการขยายตัวเพิ่มขึ้นมาก คือ นักท่องเที่ยวจากภูมิภาคเหนือเมื่อเทียบกับปีที่ผ่านมา ในส่วนพฤติกรรมการเดินทางท่องเที่ยวของคนไทยนั้น พบว่าจะนิยมเดินทางแบบครอบครัว กลุ่มประชุม/สัมมนา กลุ่มเพื่อน กลุ่มสตรี มีวัตถุประสงค์เพื่อท่องเที่ยวพักผ่อนในแหล่งท่องเที่ยวธรรมชาติ เยี่ยมญาติ ทำบุญไหว้พระ และนักท่องเที่ยวจะเดินทางไปพักค้างคืนที่จังหวัดอุบลราชธานี เพราะมีสถานที่พักผ่อนที่สะดวกสบาย เพียบพร้อมไปด้วยสิ่งอำนวยความสะดวก ก่อปรกับใช้เวลาในการเดินทางระหว่างจังหวัดไม่มากนัก จึงทำให้ในการเดินทางของนักท่องเที่ยวแต่ละครั้งในจังหวัดอำนาจเจริญมีระยะเวลาพำนักเฉลี่ย 2.34 วัน ลดลงจากเดิม

จากจำนวนนักท่องเที่ยว คีนพัก และการใช้จ่ายแต่ละวันประมาณ 299.93 บาท เมื่อนำมาคำนวณหารายได้ที่เกิดจากนักท่องเที่ยวเท่ากับ 78.52 ล้านบาท ส่วนนักท่องเที่ยวมีค่าใช้จ่ายเฉลี่ยต่อคนต่อวันประมาณ 246.53 บาท ก่อให้เกิดรายได้หมุนเวียนในแหล่งท่องเที่ยว คิดเป็นเม็ดเงินเท่ากับ 12.73 ล้านบาท และเมื่อรวมรายได้ทั้งหมดที่เกิดจากการท่องเที่ยวภายในจังหวัดอำนาจเจริญทั้งหมดเท่ากับ 91.25 ล้านบาท โดยมีค่าใช้จ่ายระหว่างท่องเที่ยวอยู่ในจังหวัด ประมาณ 291.13 บาท

ส่วนสถานการณ์ด้านการพักแรม มีจำนวนห้องพักเพิ่มขึ้นเป็น 142 ห้อง ส่งผลให้อัตราการเข้าพักเฉลี่ยทั้งปีอยู่ที่ 40.70 เพิ่มขึ้นในอัตราร้อยละ 12.83 และนักท่องเที่ยวที่เข้าพักแรมมีวันพักเฉลี่ย 1.30 วัน เพิ่มขึ้นเล็กน้อยจากปีที่ผ่านมา



Internal Tourism in Amnatcharoen

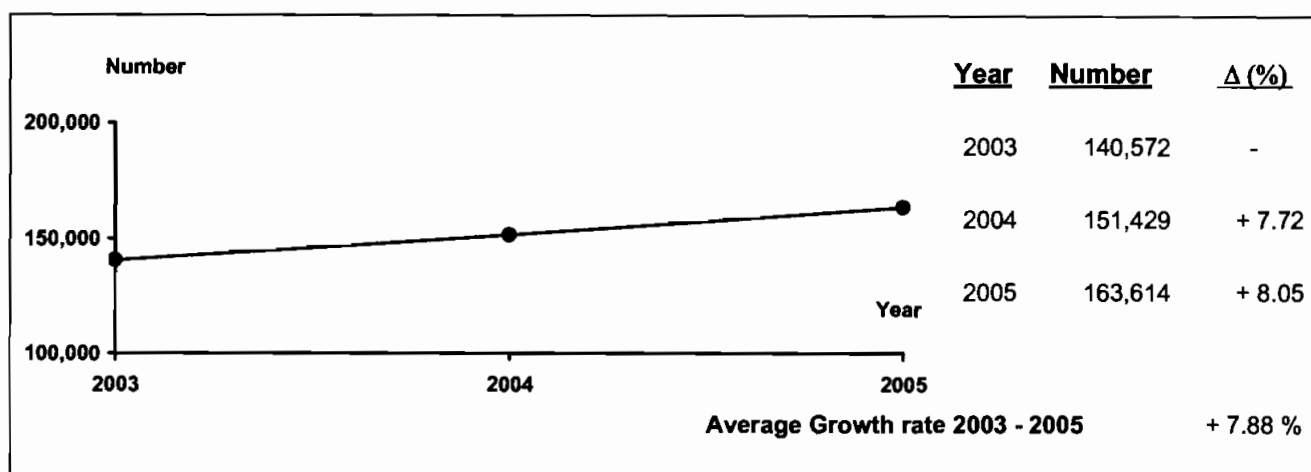

Profile

2005	2004	% Δ
------	------	-----

2005	2004	% Δ
------	------	-----

Visitors

Thai	162,941	151,282	+ 7.71
Foreigners	673	147	+ 357.82

Sex

Male	78,992	89,117	- 11.36
Female	84,622	62,312	+ 35.80

Age

Under 25	24,936	39,654	- 37.12
25 - 34	45,054	52,577	- 14.31
35 - 44	54,144	38,503	+ 40.62
45 - 54	25,650	13,383	+ 91.66
55 and over	13,830	7,312	+ 89.14

Travel Arrangement

Group Tour	12,676	-	-
Non Group Tour	150,938	151,429	- 0.32

Average Expenditures (person/day)

Total	291.13	158.48	+ 83.70
Accommodation	45.24	19.48	+ 132.23
Food and Beverage	81.17	59.71	+ 35.94
Shopping and Souvenirs	61.80	19.15	+ 222.71
Entertainment	17.45	5.13	+ 240.11
Sightseeing/	73.54	42.46	+ 73.20
Local Transport	-	-	-
Miscellaneous	11.93	12.55	- 4.94

Mode of transport

Plane	-	-	-
Train	-	-	-
Bus	43,732	28,095	+ 55.66
Automobile	119,882	123,334	- 2.80
Others	-	-	-

Purpose of Visit

Holiday	123,796	34,075	+ 263.30
Business	18,776	12,795	+ 46.74
Official Visit	15,099	-	-
Convention	1,310	-	-
Others	4,633	104,559	- 95.57

Average Length of Stay

2.34	3.41	-
------	------	---

Revenue (Million Baht)

Thai	90.02	69.95	+ 28.69
Foreigners	1.23	0.59	+ 108.47

**Internal Tourism in Amnatcharoen
2004 - 2005**

Type of Data	2004	Δ (%)	2005	Δ (%)
Visitor	151,429	+ 7.72	163,614	+ 8.05
Thai	151,282	+ 7.74	162,941	+ 7.71
Foreigners	147	- 6.96	673	+ 357.82
Tourist	108,531	+ 9.57	111,975	+ 3.17
Thai	108,384	+ 9.60	111,572	+ 2.94
Foreigners	147	- 6.96	403	+ 174.15
Excursionist	42,898	+ 3.31	51,639	+ 20.38
Thai	42,898	+ 3.31	51,369	+ 19.75
Foreigners	-	-	270	-
Average Length of Stay (Day)	3.41	-	2.34	-
Thai	3.41	-	2.33	-
Foreigners	5.90	-	4.63	-
Average Expenditure (Baht/Person/Day)				
Visitor	158.48	+ 1.95	291.13	+ 83.70
Thai	157.97	+ 2.00	289.17	+ 83.05
Foreigners	680.27	+ 0.93	576.12	- 15.31
Tourist	177.65	+ 1.58	299.93	+ 68.83
Thai	176.30	+ 1.45	297.55	+ 68.77
Foreigners	680.27	+ 0.93	632.71	- 6.99
Excursionist	111.66	+ 1.68	246.53	+ 120.79
Thai	111.66	+ 1.68	246.84	+ 121.06
Foreigners	-	-	185.18	-
Revenue (Million Baht)				
Visitor	70.54	+ 10.56	91.25	+ 29.36
Thai	69.95	+ 10.75	90.02	+ 28.69
Foreigners	0.59	- 7.81	1.23	+ 108.47
ACCOMMODATION ESTABLISHMENTS				
Establishments	5	-	6	+ 20.00
Rooms	128	-	142	+ 10.94
Occupancy Rate (%)	27.87	+ 44.78	40.70	+ 12.83
Average Length of Stay (Day)	1.20	-	1.30	-
Number of Guest Arrivals	20,442	+ 44.74	29,121	+ 42.46
Thai	20,357	+ 45.08	28,895	+ 41.94
Foreigners	85	- 6.59	226	+ 165.88

สรุปข้อมูลผู้เยี่ยมเยือน ปี 2548

จังหวัดอำนาจเจริญ

รายการข้อมูล		ไทย	ต่างประเทศ	รวม
จำนวนผู้เยี่ยมเยือน		162,941	673	163,614
นักท่องเที่ยว		111,572	403	111,975
นักทัศนอาจร		51,369	270	51,639
จำนวนผู้เยี่ยมเยือนจำแนกตามพาหนะการเดินทาง		162,941	673	163,614
ประเภท การเดินทาง	เครื่องบิน	-	-	-
	รถไฟ	-	-	-
	รถโดยสารประจำทาง	43,424	308	43,732
	รถส่วนตัว	119,517	365	119,882
	อื่น ๆ	-	-	-
จำนวนนักท่องเที่ยวจำแนกตามประเภทที่พัก		111,572	403	111,975
โรงแรม/เกสต์เฮาส์/บังกะโล/รีสอร์ท		28,895	226	29,121
บ้านญาติ/เพื่อน		80,868	177	81,045
ที่พักในอุทยานฯ		-	-	-
บ้านรับรองฯ		1,105	-	1,105
อื่น ๆ		704	-	704
ระยะเวลาพำนักเฉลี่ยของนักท่องเที่ยว(วัน)		2.33	4.63	2.34
ค่าใช้จ่ายเฉลี่ย/คน/วัน(บาท)		289.17	576.12	291.13
นักท่องเที่ยว		297.55	632.71	299.93
นักทัศนอาจร		246.84	185.18	246.53
รายได้(ล้านบาท)		90.02	1.23	91.25
นักท่องเที่ยว		77.34	1.18	78.52
นักทัศนอาจร		12.68	0.05	12.73
จำนวนครั้งเฉลี่ยของการเดินทางในรอบปี(ครั้ง)		5.44	2.75	5.43
นักท่องเที่ยว		5.62	2.87	5.61
นักทัศนอาจร		5.05	2.57	5.04

หมายเหตุ : ปี 2548 ค่าใช้จ่ายเฉลี่ยรายหมวดเป็นข้อมูลจากการสำรวจนักท่องเที่ยว ณ จุดเดินทางออกของจังหวัดนี้ โดยไม่นับรวมค่าพาหนะเดินทางระหว่างจังหวัด

และค่าใช้จ่ายบางหมวดที่มีการปรับค่าอื่นๆประกอบเช่นค่าที่พัก ปรับตามอัตราแลกเปลี่ยน ค่าอาหาร/เครื่องดื่มปรับตามค่าดัชนีผู้บริโภค ค่าบริการเดินทาง/

ค่าพาหนะการเดินทางปรับตามอัตราแลกเปลี่ยนแปลงค่าบริการนำเที่ยว ราคาน้ำมัน เป็นต้น

สรุปข้อมูลผู้เยี่ยมเยือน ปี 2548

จัดการเดินทางมาเอง

จังหวัดอำนาจเจริญ

รายการข้อมูล		ไทย	ต่างประเทศ	รวม
จำนวนผู้เยี่ยมเยือน		150,265	673	150,938
นักท่องเที่ยว		109,911	403	110,314
นักทัศนาจร		40,354	270	40,624
จำนวนผู้เยี่ยมเยือนจำแนกตามพาหนะการเดินทาง		150,265	673	150,938
ประเภท การเดินทาง	เครื่องบิน	-	-	-
	รถไฟ	-	-	-
	รถโดยสารประจำทาง	43,424	308	43,732
	รถส่วนตัว	106,841	365	107,206
	อื่นๆ	-	-	-
จำนวนนักท่องเที่ยวจำแนกตามประเภทที่พัก		109,911	403	110,314
โรงแรม/เกสต์เฮาส์/บังกะโล/รีสอร์ท		27,234	226	27,460
บ้านญาติ/เพื่อน		80,868	177	81,045
ที่พักในอุทยานฯ		-	-	-
บ้านรับรองฯ		1,105	-	1,105
อื่นๆ		704	-	704
ระยะเวลาพำนักเฉลี่ยของนักท่องเที่ยว(วัน)		2.35	4.63	2.36
ค่าใช้จ่ายเฉลี่ย/คน/วัน(บาท)		290.07	576.12	292.10
นักท่องเที่ยว		298.38	632.71	300.78
นักทัศนาจร		236.89	185.18	236.56
รายได้(ล้านบาท)		86.62	1.23	87.85
นักท่องเที่ยว		77.06	1.18	78.24
นักทัศนาจร		9.56	0.05	9.61
จำนวนครั้งเฉลี่ยของการเดินทางในรอบปี(ครั้ง)		5.66	2.75	5.65
นักท่องเที่ยว		5.67	2.87	5.62
นักทัศนาจร		5.64	2.57	5.65

หมายเหตุ : ปี 2548 ค่าใช้จ่ายเฉลี่ยรายหมวดเป็นข้อมูลจากการสำรวจนักท่องเที่ยว ณ จุดเดินทางออกของจังหวัดนี้ โดยไม่นับรวมค่าพาหนะเดินทางระหว่างจังหวัด

และค่าใช้จ่ายบางหมวดที่มีการปรับค่าอื่นๆประกอบเช่นค่าที่พัก ปรึบตามอัตราแลกเปลี่ยน ค่าอาหาร/เครื่องดื่มปรับตามค่าดัชนีผู้บริโภค ค่าบริการเดินทาง/

ค่าพาหนะการเดินทางปรับตามอัตราแลกเปลี่ยนแปลงค่าบริการนำเที่ยว ราคาน้ำมัน เป็นต้น

สรุปข้อมูลผู้เยี่ยมเยือน ปี 2548

จัดการเดินทางโดยผ่านบริษัทนำเที่ยว

จังหวัดอำนาจเจริญ

รายการข้อมูล		ไทย	ต่างประเทศ	รวม
จำนวนผู้เยี่ยมเยือน		12,676	-	12,676
นักท่องเที่ยว		1,661	-	1,661
นักท่องเที่ยว		11,015	-	11,015
จำนวนผู้เยี่ยมเยือนจำแนกตามพาหนะการเดินทาง		12,676	-	12,676
ประเภท การเดินทาง	เครื่องบิน	-	-	-
	รถไฟ	-	-	-
	รถโดยสารประจำทาง	-	-	-
	รถส่วนตัว	12,676	-	12,676
	อื่น ๆ	-	-	-
จำนวนนักท่องเที่ยวจำแนกตามประเภทที่พัก		1,661	-	1,661
โรงแรม/เกสต์เฮาส์/บังกะโล/รีสอร์ท		1,661	-	1,661
บ้านญาติ/เพื่อน		-	-	-
ที่พักในอุทยานฯ		-	-	-
บ้านรับรองฯ		-	-	-
อื่น ๆ		-	-	-
ระยะเวลาพำนักเฉลี่ยของนักท่องเที่ยว(วัน)		1.00	-	1.00
ค่าใช้จ่ายเฉลี่ย/คน/วัน(บาท)		268.23	-	268.23
นักท่องเที่ยว		168.56	-	168.56
นักท่องเที่ยว		283.26	-	283.26
รายได้(ล้านบาท)		3.40	-	3.40
นักท่องเที่ยว		0.28	-	0.28
นักท่องเที่ยว		3.12	-	3.12
จำนวนครั้งเฉลี่ยของการเดินทางในรอบปี(ครั้ง)		2.87	-	2.87
นักท่องเที่ยว		2.77	-	2.77
นักท่องเที่ยว		2.88	-	2.88

หมายเหตุ : ปี 2548 ค่าใช้จ่ายเฉลี่ยรายหมวดเป็นข้อมูลจากการสำรวจนักท่องเที่ยว ณ จุดเดินทางออกของจังหวัดนี้ โดยไม่นับรวมค่าพาหนะเดินทางระหว่างจังหวัด

และค่าใช้จ่ายบางหมวดที่มีการปรับค่าอื่นๆประกอบเช่นค่าที่พัก ปรับตามอัตราการแลกเปลี่ยน ค่าอาหาร/เครื่องดื่มปรับตามค่าดัชนีผู้บริโภค ค่าบริการเดินทาง/
ค่าพาหนะการเดินทางปรับตามอัตราการเปลี่ยนแปลงค่าบริการนำเที่ยว ราคาน้ำมัน เป็นต้น

จำนวนผู้เยี่ยมชมจำแนกตามสถานที่พัก และพาหนะการเดินทาง ปี 2548
จังหวัดอำนาจเจริญ

รายการ	พาหนะการเดินทาง	ประเภทที่พัก					นักท่องเที่ยว	นักท่องเที่ยว	ผู้เยี่ยมชม
		โรงแรม/เกสต์เฮาส์/บังกาโล/รีสอร์ท	บ้านญาติ/เพื่อน	ที่พักในอุทยานฯ	บ้านพักรับรอง	อื่นๆ			
ประเภทการเดินทาง	เครื่องบิน - ไทย	-	-	-	-	-	-	-	-
	- ต่างประเทศ	-	-	-	-	-	-	-	-
	รวม	-	-	-	-	-	-	-	-
	รถไฟ - ไทย	-	-	-	-	-	-	-	-
	- ต่างประเทศ	-	-	-	-	-	-	-	-
	รวม	-	-	-	-	-	-	-	-
	รถโดยสาร - ไทย	10,061	17,448	-	112	422	28,043	15,381	43,424
	- ต่างประเทศ	113	52	-	-	-	165	143	308
	รวม	10,174	17,500	-	112	422	28,208	15,524	43,732
	รถส่วนตัว - ไทย	18,834	63,420	-	993	282	83,529	35,988	119,517
	- ต่างประเทศ	113	125	-	-	-	238	127	365
	รวม	18,947	63,545	-	993	282	83,767	36,115	119,882
	อื่นๆ - ไทย	-	-	-	-	-	-	-	-
	- ต่างประเทศ	-	-	-	-	-	-	-	-
	รวม	-	-	-	-	-	-	-	-
รวมทั้งหมด - ไทย	28,895	80,868	-	1,105	704	111,572	51,369	162,941	
- ต่างประเทศ	226	177	-	-	-	403	270	673	
รวม	29,121	81,045	-	1,105	704	111,975	51,639	163,614	

หมายเหตุ : ผู้เยี่ยมชม : นักท่องเที่ยวและนักท่องเที่ยว นักท่องเที่ยว : ผู้เยี่ยมชมที่ค้างคืน นักทัศนาจร : ผู้เยี่ยมชมที่ไม่ค้างคืน

จำนวนผู้เยี่ยมชม จำแนกตามพาหนะเดินทาง ปี 2548

จังหวัดอำนาจเจริญ

พาหนะเดินทาง		นักท่องเที่ยว						นักท่องเที่ยว						ผู้เยี่ยมชม					
		ไทย	ร้อยละ	ต่างประเทศ	ร้อยละ	รวม	ร้อยละ	ไทย	ร้อยละ	ต่างประเทศ	ร้อยละ	รวม	ร้อยละ	ไทย	ร้อยละ	ต่างประเทศ	ร้อยละ	รวม	ร้อยละ
ประเภทพาหนะเดินทาง	เครื่องบิน	-	-	-	-	-	-	-	-	-	-	-	-	-	-	-	-	-	-
	รถไฟ	-	-	-	-	-	-	-	-	-	-	-	-	-	-	-	-	-	-
	รถโดยสาร	28,043	25.13	165	40.94	28,208	25.19	15,381	29.94	143	52.96	15,524	30.06	43,424	26.65	308	45.77	43,732	26.73
	รถส่วนตัว	83,529	74.87	238	59.06	83,767	74.81	35,988	70.06	127	47.04	36,115	69.94	119,517	73.35	365	54.23	119,882	73.27
	อื่น ๆ	-	-	-	-	-	-	-	-	-	-	-	-	-	-	-	-	-	-
รวมทั้งหมด		111,572	100.00	403	100.00	111,975	100.00	51,369	100.00	270	100.00	51,639	100.00	162,941	100.00	673	100.00	163,614	100.00

จำนวนนักท่องเที่ยว จำแนกตามสถานที่พัก ปี 2548

จังหวัดอำนาจเจริญ

สถานที่พัก	นักท่องเที่ยว					
	ไทย	ร้อยละ	ต่างประเทศ	ร้อยละ	รวม	ร้อยละ
1. โรงแรม/เกสต์เฮาส์/บังกาโล/รีสอร์ท	28,895	25.90	226	56.08	29,121	26.01
2. บ้านญาติ/บ้านเพื่อน	80,868	72.48	177	43.92	81,045	72.38
3. ที่พักในอุทยานแห่งชาติ	-	-	-	-	-	-
4. บ้านพักรับรองของทางราชการ	1,105	0.99	-	-	1,105	1.00
5. อื่น ๆ	704	0.63	-	-	704	0.61
รวม	111,572	100.00	403	100.00	111,975	100.00

ระยะพำนักรเฉลี่ยของนักท่องเที่ยว จำแนกตามสถานที่พัก ปี 2548

จังหวัดอำนาจเจริญ

สถานที่พัก	นักท่องเที่ยว		
	ไทย	ต่างประเทศ	รวมทั้งหมด
1. โรงแรม/เกสต์เฮาส์/บังกาโล/รีสอร์ท	1.24	2.59	1.25
2. บ้านญาติ/บ้านเพื่อน	2.69	6.68	2.70
3. ที่พักในอุทยานแห่งชาติ	-	-	-
4. บ้านพักรับรองของทางราชการ	1.22	-	1.22
5. อื่น ๆ	2.50	-	2.50

ค่าใช้จ่ายเฉลี่ยต่อคนต่อวันของผู้เยี่ยมเยือน จำแนกตามหมวดค่าใช้จ่ายต่างๆ ปี 2548

จังหวัดอำนาจเจริญ

(หน่วย : บาท/คน/วัน)

หมวดค่าใช้จ่าย	นักท่องเที่ยว						นักท่องเที่ยว						ผู้เยี่ยมเยือน					
	ไทย	ร้อยละ	ต่างประเทศ	ร้อยละ	รวม	ร้อยละ	ไทย	ร้อยละ	ต่างประเทศ	ร้อยละ	รวม	ร้อยละ	ไทย	ร้อยละ	ต่างประเทศ	ร้อยละ	รวม	ร้อยละ
ค่าที่พัก	52.98	17.81	219.84	34.75	54.17	18.06	-	-	-	-	-	-	44.23	15.30	192.04	33.33	45.24	15.54
ค่าอาหารและเครื่องดื่ม	80.49	27.05	139.41	22.03	80.90	26.97	82.54	33.44	74.07	40.00	82.50	33.46	80.82	27.95	131.15	22.76	81.17	27.88
ค่าซื้อสินค้าและของที่ระลึก	60.86	20.45	117.96	18.64	61.27	20.43	64.63	26.18	37.04	20.00	64.49	26.16	61.49	21.26	107.73	18.70	61.80	21.23
ค่าใช้จ่ายเพื่อความบันเทิง	18.43	6.19	16.09	2.54	18.41	6.14	12.65	5.12	-	-	12.59	5.11	17.48	6.04	14.05	2.44	17.45	5.99
ค่าบริการท่องเที่ยวภายในจังหวัด	14.70	4.94	26.81	4.24	14.78	4.93	10.32	4.18	-	-	10.26	4.16	13.97	4.83	23.42	4.07	14.04	4.82
ค่าพาหนะเดินทางในจังหวัด	57.36	19.28	85.79	13.56	57.57	19.19	69.30	28.07	74.07	40.00	69.33	28.12	59.33	20.52	84.31	14.63	59.50	20.44
ค่าใช้จ่ายอื่น ๆ	12.73	4.28	26.81	4.24	12.83	4.28	7.40	3.01	-	-	7.36	2.99	11.85	4.10	23.42	4.07	11.93	4.10
รวมทุกหมวดค่าใช้จ่าย	297.55	100.00	632.71	100.00	299.93	100.00	246.84	100.00	185.18	100.00	246.53	100.00	289.17	100.00	576.12	100.00	291.13	100.00

รายได้จากการท่องเที่ยวของผู้เยี่ยมเยือน จำแนกตามหมวดค่าใช้จ่ายต่างๆ ปี 2548

จังหวัดอำนาจเจริญ

(หน่วย : ล้านบาท)

รายได้ จำแนกตามหมวดค่าใช้จ่าย	นักท่องเที่ยว						นักท่องเที่ยว						ผู้เยี่ยมเยือน					
	ไทย	ร้อยละ	ต่างประเทศ	ร้อยละ	รวม	ร้อยละ	ไทย	ร้อยละ	ต่างประเทศ	ร้อยละ	รวม	ร้อยละ	ไทย	ร้อยละ	ต่างประเทศ	ร้อยละ	รวม	ร้อยละ
ค่าที่พัก	13.77	17.80	0.41	34.75	14.18	18.06	-	-	-	-	-	-	13.77	15.30	0.41	33.33	14.18	15.54
ค่าอาหารและเครื่องดื่ม	20.92	27.05	0.26	22.03	21.18	26.97	4.24	33.44	0.02	40.00	4.26	33.46	25.16	27.95	0.28	22.76	25.44	27.88
ค่าซื้อสินค้าและของที่ระลึก	15.82	20.46	0.22	18.64	16.04	20.43	3.32	26.18	0.01	20.00	3.33	26.16	19.14	21.26	0.23	18.70	19.37	21.23
ค่าใช้จ่ายเพื่อความบันเทิง	4.79	6.19	0.03	2.54	4.82	6.14	0.65	5.13	-	-	0.65	5.11	5.44	6.04	0.03	2.44	5.47	5.99
ค่าบริการท่องเที่ยวภายในจังหวัด	3.82	4.94	0.05	4.24	3.87	4.93	0.53	4.18	-	-	0.53	4.16	4.35	4.83	0.05	4.07	4.40	4.82
ค่าพาหนะเดินทางในจังหวัด	14.91	19.28	0.16	13.56	15.07	19.19	3.56	28.08	0.02	40.00	3.58	28.12	18.47	20.52	0.18	14.63	18.65	20.44
ค่าใช้จ่ายอื่น ๆ	3.31	4.28	0.05	4.24	3.36	4.28	0.38	2.99	-	-	0.38	2.99	3.69	4.10	0.05	4.07	3.74	4.10
รวมทุกหมวดค่าใช้จ่าย	77.34	100.00	1.18	100.00	78.52	100.00	12.68	100.00	0.05	100.00	12.73	100.00	90.02	100.00	1.23	100.00	91.25	100.00

จำนวนผู้เยี่ยมเยือนชาวไทย จำแนกตามถิ่นที่อยู่ปี 2548

จังหวัดอำนาจเจริญ

ถิ่นที่อยู่ของผู้เยี่ยมเยือน	นักท่องเที่ยว		นักทัศนาจร		ผู้เยี่ยมเยือน	
	จำนวน	ร้อยละ	จำนวน	ร้อยละ	จำนวน	ร้อยละ
1. กรุงเทพมหานคร	7,165	6.42	9,735	18.95	16,900	10.37
2. ภาคกลาง	8,283	7.42	6,120	11.91	14,403	8.84
3. ภาคตะวันตก	3,143	2.82	5,765	11.22	8,908	5.47
4. ภาคตะวันออก	3,397	3.04	3,817	7.43	7,214	4.43
5. ภาคเหนือ	5,896	5.28	6,070	11.82	11,966	7.34
6. ภาคใต้	1,743	1.56	6,072	11.82	7,815	4.80
7. ภาคตะวันออกเฉียงเหนือ	81,945	73.46	13,790	26.85	95,735	58.75
รวม	111,572	100.00	51,369	100.00	162,941	100.00

จำนวนผู้เยี่ยมชมชาวต่างประเทศ จำแนกตามดินที่อยู่ ปี 2548

จังหวัดอำนาจเจริญ

ดินที่อยู่ของผู้เยี่ยมชม	นักท่องเที่ยว		นักทัศนาจร		ผู้เยี่ยมชม	
	จำนวน	ร้อยละ	จำนวน	ร้อยละ	จำนวน	ร้อยละ
1. อเมริกา	33	8.19	21	7.78	54	8.02
2. ยุโรป	120	29.78	98	36.30	218	32.39
3. โอเชียเนีย	15	3.72	13	4.81	28	4.16
4. เอเชีย	110	27.30	76	28.15	186	27.64
5. ตะวันออกกลาง	77	19.11	52	19.26	129	19.17
6. แอฟริกา	48	11.90	10	3.70	58	8.62
รวม	403	100.00	270	100.00	673	100.00

จำนวนผู้เยี่ยมชม จำนวนตามวัตถุประสงค์หลักของการเดินทาง ปี 2548

จังหวัดอำนาจเจริญ

วัตถุประสงค์หลัก ของการเดินทาง	นักท่องเที่ยว						นักท่องเที่ยว						ผู้เยี่ยมชม					
	ไทย	ร้อยละ	ต่างประเทศ	ร้อยละ	รวม	ร้อยละ	ไทย	ร้อยละ	ต่างประเทศ	ร้อยละ	รวม	ร้อยละ	ไทย	ร้อยละ	ต่างประเทศ	ร้อยละ	รวม	ร้อยละ
ท่องเที่ยว/พักผ่อน	87,207	78.16	307	76.18	87,514	78.15	36,066	70.21	216	80.00	36,282	70.26	123,273	75.65	523	77.71	123,796	75.66
ธุรกิจ	9,727	8.72	47	11.66	9,774	8.73	9,002	17.52	-	-	9,002	17.43	18,729	11.49	47	6.98	18,776	11.48
ปฏิบัติราชการ	12,815	11.49	-	-	12,815	11.44	2,284	4.45	-	-	2,284	4.42	15,099	9.27	-	-	15,099	9.23
ประชุม/สัมมนา	1,032	0.92	-	-	1,032	0.92	278	0.54	-	-	278	0.54	1,310	0.80	-	-	1,310	0.80
ทัศนศึกษา	-	-	-	-	-	-	824	1.60	-	-	824	1.60	824	0.51	-	-	824	0.50
อื่น ๆ	791	0.71	49	12.16	840	0.75	2,915	5.67	54	20.00	2,969	5.75	3,706	2.27	103	15.30	3,809	2.33
รวมทั้งหมด	111,572	100.00	403	100.00	111,975	100.00	51,369	100.00	270	100.00	51,639	100.00	162,941	100.00	673	100.00	163,614	100.00

จำนวนผู้เยี่ยมเยือน จำแนกตามอาชีพ ปี 2548

จังหวัดอำนาจเจริญ

อาชีพ	นักท่องเที่ยว						นักท่องเที่ยว						ผู้เยี่ยมเยือน					
	ไทย	ร้อยละ	ต่างประเทศ	ร้อยละ	รวม	ร้อยละ	ไทย	ร้อยละ	ต่างประเทศ	ร้อยละ	รวม	ร้อยละ	ไทย	ร้อยละ	ต่างประเทศ	ร้อยละ	รวม	ร้อยละ
ข้าราชการ/พนักงานรัฐวิสาหกิจ	26,283	23.56	81	20.10	26,364	23.54	10,439	20.32	57	21.11	10,496	20.33	36,722	22.54	138	20.51	36,860	22.53
นักศึกษา	10,157	9.10	28	6.95	10,185	9.10	6,527	12.71	20	7.41	6,547	12.68	16,684	10.24	48	7.13	16,732	10.23
ประกอบกิจการส่วนตัว	47,483	42.56	183	45.41	47,666	42.57	18,246	35.52	113	41.85	18,359	35.55	65,729	40.34	296	43.98	66,025	40.35
ตัวแทนขายสินค้า	2,124	1.90	8	1.99	2,132	1.90	755	1.47	2	0.74	757	1.47	2,879	1.77	10	1.49	2,889	1.77
แม่บ้าน	4,085	3.66	16	3.97	4,101	3.66	1,351	2.63	7	2.59	1,358	2.63	5,436	3.34	23	3.42	5,459	3.34
พนักงาน/ลูกจ้าง	11,392	10.21	37	9.18	11,429	10.21	6,706	13.05	32	11.85	6,738	13.05	18,098	11.11	69	10.25	18,167	11.10
เกษตรกร	3,548	3.18	12	2.98	3,560	3.18	5,121	9.97	19	7.04	5,140	9.95	8,669	5.32	31	4.61	8,700	5.32
อื่น ๆ	6,500	5.83	38	9.42	6,538	5.84	2,224	4.33	20	7.41	2,244	4.34	8,724	5.34	58	8.61	8,782	5.36
รวมทั้งหมด	111,572	100.00	403	100.00	111,975	100.00	51,369	100.00	270	100.00	51,639	100.00	162,941	100.00	673	100.00	163,614	100.00

จำนวนผู้เยี่ยมชมออนไลน์ จำแนกตามอายุ ปี 2548

จังหวัดอำนาจเจริญ

อายุ (ปี)	นักท่องเที่ยว						นักท่องเที่ยว						ผู้เยี่ยมชม					
	ไทย	ร้อยละ	ต่างประเทศ	ร้อยละ	รวม	ร้อยละ	ไทย	ร้อยละ	ต่างประเทศ	ร้อยละ	รวม	ร้อยละ	ไทย	ร้อยละ	ต่างประเทศ	ร้อยละ	รวม	ร้อยละ
1. 15 - 24 ปี	14,589	13.08	43	10.67	14,632	13.07	10,261	19.98	43	15.93	10,304	19.95	24,850	15.25	86	12.78	24,936	15.24
2. 25 - 34 ปี	32,459	29.09	115	28.54	32,574	29.09	12,413	24.16	67	24.81	12,480	24.17	44,872	27.54	182	27.04	45,054	27.54
3. 35 - 44 ปี	36,028	32.29	134	33.25	36,162	32.29	17,878	34.80	104	38.52	17,982	34.82	53,906	33.08	238	35.36	54,144	33.09
4. 45 - 54 ปี	17,944	16.08	71	17.62	18,015	16.09	7,589	14.77	46	17.04	7,635	14.79	25,533	15.67	117	17.38	25,650	15.68
5. 55 - 64 ปี	8,580	7.69	35	8.68	8,615	7.69	2,080	4.05	7	2.59	2,087	4.04	10,660	6.54	42	6.24	10,702	6.54
6. มากกว่า 64 ปี	1,972	1.77	5	1.24	1,977	1.77	1,148	2.24	3	1.11	1,151	2.23	3,120	1.92	8	1.20	3,128	1.91
รวม	111,572	100.00	403	100.00	111,975	100.00	51,369	100.00	270	100.00	51,639	100.00	162,941	100.00	673	100.00	163,614	100.00
อายุเฉลี่ย	38.06		38.82		38.07		36.43		36.83		36.44		37.55		38.02		37.55	

จำนวนผู้เยี่ยมชม จำนวนตามเพศ ปี 2548

จังหวัดอำนาจเจริญ

เพศ	นักท่องเที่ยว						นักทัศนาจร						ผู้เยี่ยมชม					
	ไทย	ร้อยละ	ต่างประเทศ	ร้อยละ	รวม	ร้อยละ	ไทย	ร้อยละ	ต่างประเทศ	ร้อยละ	รวม	ร้อยละ	ไทย	ร้อยละ	ต่างประเทศ	ร้อยละ	รวม	ร้อยละ
ชาย	49,850	44.68	182	45.16	50,032	44.68	28,812	56.09	148	54.81	28,960	56.08	78,662	48.28	330	49.03	78,992	48.28
หญิง	61,722	55.32	221	54.84	61,943	55.32	22,557	43.91	122	45.19	22,679	43.92	84,279	51.72	343	50.97	84,622	51.72
รวม	111,572	100.00	403	100.00	111,975	100.00	51,369	100.00	270	100.00	51,639	100.00	162,941	100.00	673	100.00	163,614	100.00

จำนวนผู้เยี่ยมชมออนไลน์ จำแนกตามจำนวนครั้งที่เดินทางมาในรอบ 1 ปี ปี 2548

จังหวัดอำนาจเจริญ

จำนวนครั้ง ของการเดินทาง	นักท่องเที่ยว						นักทัศนาจร						ผู้เยี่ยมชม					
	ไทย	ร้อยละ	ต่างประเทศ	ร้อยละ	รวม	ร้อยละ	ไทย	ร้อยละ	ต่างประเทศ	ร้อยละ	รวม	ร้อยละ	ไทย	ร้อยละ	ต่างประเทศ	ร้อยละ	รวม	ร้อยละ
1 ครั้ง	1,392	1.25	97	24.07	1,489	1.33	3,189	6.21	90	33.33	3,279	6.35	4,581	2.81	187	27.79	4,768	2.91
2 ครั้ง	4,323	3.87	88	21.84	4,411	3.94	3,016	5.87	55	20.37	3,071	5.95	7,339	4.50	143	21.25	7,482	4.57
3 ครั้ง	3,206	2.87	76	18.86	3,282	2.93	3,142	6.12	46	17.04	3,188	6.17	6,348	3.90	122	18.13	6,470	3.95
4 ครั้ง	2,947	2.64	71	17.62	3,018	2.70	3,903	7.60	43	15.93	3,946	7.64	6,850	4.20	114	16.94	6,964	4.26
5 ครั้ง	2,410	2.16	56	13.90	2,466	2.20	3,436	6.69	32	11.85	3,468	6.72	5,846	3.59	88	13.08	5,934	3.63
มากกว่า 5 ครั้ง	97,294	87.21	15	3.71	97,309	86.90	34,683	67.51	4	1.48	34,687	67.17	131,977	81.00	19	2.81	131,996	80.68
รวม	111,572	100.00	403	100.00	111,975	100.00	51,369	100.00	270	100.00	51,639	100.00	162,941	100.00	673	100.00	163,614	100.00
จำนวนครั้งเฉลี่ย/ปี	5.62	-	2.87	-	5.61	-	5.05	-	2.57	-	5.04	-	5.44	-	2.75	-	5.43	-

จำนวนผู้เยี่ยมชมออนไลน์ จำแนกตามจำนวนผู้ร่วมเดินทาง ปี 2548

จังหวัดอำนาจเจริญ

จำนวนผู้ร่วมเดินทาง	นักท่องเที่ยว						นักทัศนจร						ผู้เยี่ยมชม					
	ไทย	ร้อยละ	ต่างประเทศ	ร้อยละ	รวม	ร้อยละ	ไทย	ร้อยละ	ต่างประเทศ	ร้อยละ	รวม	ร้อยละ	ไทย	ร้อยละ	ต่างประเทศ	ร้อยละ	รวม	ร้อยละ
1 คน	30,632	27.45	115	28.54	30,747	27.46	17,407	33.89	92	34.07	17,499	33.89	48,039	29.48	207	30.76	48,246	29.49
2 คน	28,508	25.55	109	27.05	28,617	25.56	15,395	29.97	91	33.70	15,486	29.99	43,903	26.94	200	29.72	44,103	26.96
3 คน	23,355	20.93	81	20.10	23,436	20.93	8,304	16.17	38	14.07	8,342	16.15	31,659	19.43	119	17.68	31,778	19.42
4 คน	13,428	12.04	44	10.92	13,472	12.03	3,647	7.10	19	7.04	3,666	7.10	17,075	10.48	63	9.36	17,138	10.47
5 คน	10,645	9.54	35	8.68	10,680	9.54	3,127	6.09	14	5.19	3,141	6.08	13,772	8.45	49	7.28	13,821	8.45
มากกว่า 5 คน	5,004	4.49	19	4.71	5,023	4.48	3,489	6.78	16	5.93	3,505	6.79	8,493	5.22	35	5.20	8,528	5.21
รวม	111,572	100.00	403	100.00	111,975	100.00	51,369	100.00	270	100.00	51,639	100.00	162,941	100.00	673	100.00	163,614	100.00
จำนวนคน/ครั้ง	2.64	-	2.58	-	2.64	-	2.42	-	2.33	-	2.42	-	2.57	-	2.48	-	2.57	-

จำนวนผู้เยี่ยมชมออนไลน์ จำแนกตามความสัมพันธ์กับผู้ร่วมเดินทาง ปี 2548

จังหวัดอำนาจเจริญ

ความสัมพันธ์ ภายในกลุ่ม	นักท่องเที่ยว						นักท่องเที่ยว						ผู้เยี่ยมชม					
	ไทย	ร้อยละ	ต่างประเทศ	ร้อยละ	รวม	ร้อยละ	ไทย	ร้อยละ	ต่างประเทศ	ร้อยละ	รวม	ร้อยละ	ไทย	ร้อยละ	ต่างประเทศ	ร้อยละ	รวม	ร้อยละ
เดินทางคนเดียว	30,632	27.45	115	28.54	30,747	27.46	17,407	33.89	92	34.07	17,499	33.89	48,039	29.48	207	30.76	48,246	29.49
กลุ่มครอบครัว	43,445	38.94	156	38.71	43,601	38.94	16,526	32.17	100	37.04	16,626	32.20	59,971	36.81	256	38.04	60,227	36.81
กลุ่มญาติ	18,953	16.99	64	15.88	19,017	16.98	7,133	13.89	32	11.65	7,165	13.88	26,086	16.01	96	14.26	26,182	16.00
กลุ่มเพื่อน	18,542	16.62	68	16.87	18,610	16.62	10,303	20.05	46	17.04	10,349	20.03	28,845	17.70	114	16.94	28,959	17.70
รวม	111,572	100.00	403	100.00	111,975	100.00	51,369	100.00	270	100.00	51,639	100.00	162,941	100.00	673	100.00	163,614	100.00

จำนวนผู้เยี่ยมเยือน จำแนกตามจำนวนจังหวัดที่รวมอยู่ในการเดินทางแต่ละครั้ง ปี 2548

จังหวัดอำนาจเจริญ

จำนวนจังหวัดที่ รวมอยู่ในการเดินทาง	นักท่องเที่ยว						นักท่องเที่ยว						ผู้เยี่ยมเยือน					
	ไทย	ร้อยละ	ต่างประเทศ	ร้อยละ	รวม	ร้อยละ	ไทย	ร้อยละ	ต่างประเทศ	ร้อยละ	รวม	ร้อยละ	ไทย	ร้อยละ	ต่างประเทศ	ร้อยละ	รวม	ร้อยละ
1 จังหวัด	53,035	47.53	77	19.11	53,112	47.43	33,089	64.41	114	42.22	33,203	64.30	86,124	52.86	191	28.38	86,315	52.76
2 จังหวัด	28,069	25.16	111	27.54	28,180	25.17	11,323	22.04	86	31.85	11,409	22.09	39,392	24.18	197	29.27	39,589	24.20
3 จังหวัด	20,374	18.26	110	27.30	20,484	18.29	4,882	9.50	41	15.19	4,923	9.53	25,256	15.50	151	22.44	25,407	15.53
4 จังหวัด	4,562	4.09	68	16.87	4,630	4.13	1,202	2.34	18	6.67	1,220	2.36	5,764	3.54	86	12.78	5,850	3.58
5 จังหวัด	3,600	3.23	25	6.20	3,625	3.24	524	1.02	6	2.22	530	1.03	4,124	2.53	31	4.61	4,155	2.54
มากกว่า 5 จังหวัด	1,932	1.73	12	2.98	1,944	1.74	349	0.69	5	1.85	354	0.69	2,281	1.39	17	2.52	2,298	1.39
รวม	111,572	100.00	403	100.00	111,975	100.00	51,369	100.00	270	100.00	51,639	100.00	162,941	100.00	673	100.00	163,614	100.00
จำนวนจังหวัดเฉลี่ย/ครั้ง	1.96	-	2.72	-	1.96	-	1.56	-	2.00	-	1.56	-	1.83	-	2.44	-	1.83	-

จำนวนผู้เยี่ยมชม จำนวนตามระดับของรายได้ ปี 2548

จังหวัดอำนาจเจริญ

ระดับของรายได้	นักท่องเที่ยว						นักทัศนาจร						ผู้เยี่ยมชม					
	ไทย	ร้อยละ	ต่างประเทศ	ร้อยละ	รวม	ร้อยละ	ไทย	ร้อยละ	ต่างประเทศ	ร้อยละ	รวม	ร้อยละ	ไทย	ร้อยละ	ต่างประเทศ	ร้อยละ	รวม	ร้อยละ
ไม่มีรายได้	14,304	12.82	43	10.67	14,347	12.81	7,836	15.25	25	9.26	7,861	15.22	22,140	13.59	68	10.10	22,208	13.57
ต่ำกว่า 10,000 บาท	18,812	16.86	62	15.38	18,874	16.86	14,666	28.55	73	27.04	14,739	28.54	33,478	20.55	135	20.06	33,613	20.54
10,001-15,000 บาท	33,749	30.25	123	30.52	33,872	30.25	14,999	29.20	93	34.44	15,092	29.23	48,748	29.92	216	32.10	48,964	29.93
15,001-30,000 บาท	29,299	26.26	100	24.81	29,399	26.25	8,224	16.01	45	16.67	8,269	16.01	37,523	23.03	145	21.55	37,668	23.02
30,001-45,000 บาท	10,164	9.11	41	10.17	10,205	9.11	2,534	4.93	14	5.19	2,548	4.93	12,698	7.79	55	8.17	12,753	7.79
45,001-60,000 บาท	1,199	1.07	3	0.74	1,202	1.07	385	0.75	2	0.74	387	0.75	1,584	0.97	5	0.74	1,589	0.97
60,001-75,000 บาท	-	-	-	-	-	-	225	0.44	2	0.74	227	0.44	225	0.14	2	0.30	227	0.14
75,001-90,000 บาท	-	-	-	-	-	-	-	-	-	-	-	-	-	-	-	-	-	-
มากกว่า 90,000 บาท	4,045	3.63	31	7.71	4,076	3.65	2,500	4.87	16	5.92	2,516	4.88	6,545	4.01	47	6.98	6,592	4.04
รวมทั้งหมด	111,572	100.00	403	100.00	111,975	100.00	51,369	100.00	270	100.00	51,639	100.00	162,941	100.00	673	100.00	163,614	100.00

จำนวนผู้เยี่ยมชมออนไลน์ จำนวนตามสถานที่ท่องเที่ยว ปี 2548

จังหวัดอำนาจเจริญ

สถานที่ท่องเที่ยว	แหล่งท่องเที่ยวที่ได้รับความนิยม		
	ไทย	ต่างประเทศ	รวม
อ่างเก็บน้ำห้วยสีโท	38.83	40.42	38.84
พระมงคลมิ่งเมือง/วัดเขาคานพระบาท/พระใหญ่	37.94	19.61	37.87
สวนมิ่งเมือง	29.47	26.15	29.46
วัดถ้ำแสงเพชร	23.71	11.29	23.66
ศูนย์จำหน่ายสินค้าหัตถกรรมพื้นบ้านบ้านหัวตะพาน	14.36	49.18	14.51
วัดคำแสงแก้ว	5.91	0.00	5.89
อุทยานภูผาผึ้ง	6.37	28.08	6.46
ภูจำปา	6.57	36.85	6.69
คอนปู่ตา	4.91	0.00	4.89
ล่องแพลำเซบาย บ.นาหมอม้า	3.82	3.12	3.82
หมู่บ้าน คำพระ	3.64	16.34	3.69
ภูสูง	3.44	25.26	3.53
ร้านขายสินค้า OTOP ของจังหวัด	4.90	31.35	5.00
วัดพระเหลา	2.58	0.00	2.57
ภูจันทร์	1.45	16.64	1.51
อ่างเก็บน้ำอำนาจเจริญ	1.29	0.00	1.28
สวนอุนบ้านนาเขีย	0.66	0.00	0.66
สนามกอล์ฟ	0.69	0.00	0.69
ภูสิงค์	0.49	11.00	0.54

ข้อมูลสถานพักแรมในจังหวัดอำนาจเจริญ

มกราคม - ธันวาคม

	2548	2547	อัตราการเปลี่ยนแปลง
จำนวนโรงแรม(แห่ง)	6	5	+ 20.00
กลุ่ม 5	6	5	+ 20.00
จำนวนห้องพัก(ห้อง)	142	128	+ 10.94
กลุ่ม 5	142	128	+ 10.94
อัตราการเข้าพักเฉลี่ย(%)	40.70	27.87	+ 12.83
กลุ่ม 5	40.70	27.87	+ 12.83
จำนวนนักท่องเที่ยวที่พักรวม(คน)	29,121	20,442	+ 42.46
กลุ่ม 5	29,121	20,442	+ 42.46
ระยะพำนักเฉลี่ย(วัน)	1.30	1.20	+ 0.10
กลุ่ม 5	1.30	1.20	+ 0.10
จำนวนคนต่อห้อง	1.80	1.80	+ 0.00
กลุ่ม 5	1.80	1.80	+ 0.00

Occupancy Rate of Accommodation Establishments in Amnatcharoen 2005

Month	Hotel					Grand
	Group 1	Group 2	Group 3	Group 4	Group 5	Total
January	-	-	-	-	50.37	50.37
February	-	-	-	-	50.62	50.62
March	-	-	-	-	45.42	45.42
April	-	-	-	-	39.15	39.15
May	-	-	-	-	31.29	31.29
June	-	-	-	-	27.75	27.75
Total(Jan.-Jun.)	-	-	-	-	40.77	40.77
July	-	-	-	-	49.40	49.40
August	-	-	-	-	46.35	46.35
September	-	-	-	-	37.23	37.23
October	-	-	-	-	29.94	29.94
November	-	-	-	-	35.75	35.75
December	-	-	-	-	45.13	45.13
Total(Jul.-Dec.)	-	-	-	-	40.63	40.63
Grand Total	-	-	-	-	40.70	40.70

**Guest Arrivals at Accommodation Establishments
in Amnatcharoen**

Nationality	January-December		
	2005	2004	Δ(%)
Thai	28,895	20,357	+ 41.94
Malaysia	-	-	-
Singapore	1	-	-
China	22	-	-
Hong Kong	-	-	-
Japan	9	7	+ 28.57
Korea	-	-	-
Taiwan	18	-	-
Austria	3	-	-
Belgium	7	1	+ 600.00
Denmark	4	2	+ 100.00
France	15	7	+ 114.29
Germany	32	18	+ 77.78
Italy	-	-	-
Netherlands	1	6	- 83.33
Sweden	7	7	+ 0.00
Switzerland	11	5	+ 120.00
U.K.	5	16	- 68.75
U.S.A.	26	4	+ 550.00
Canada	-	1	-
Middle East	-	-	-
Australia	14	5	+ 180.00
New Zealand	1	1	+ 0.00
India	-	-	-
Russia	-	-	-
East Europe	-	-	-
Indonesia	2	-	-
Philippines	-	-	-
Finland	7	-	-
Norway	2	-	-
Spain	-	-	-
Africa	-	-	-
Myanmar	-	-	-
Israel	-	-	-
Laos	29	3	+ 866.67
Vietnam	3	-	-
Others	7	2	+ 250.00
Total	29,121	20,442	+ 42.46
Thai	28,895	20,357	+ 41.94
Foreigners	226	85	+ 165.88

Guest Arrivals at Accommodation Establishments in Amnatcharoen 2005

Total (Hotel Group 5)

Nationality	Total	Jan.	Feb.	Mar.	Apr.	May	Jun.	Jan.-Jun.	Jul.	Aug.	Sep.	Oct.	Nov.	Dec.	Jul.-Dec.
Thai	28,895	2,723	2,412	5,392	2,661	2,368	2,424	17,980	2,719	2,068	1,444	836	2,020	1,828	10,915
Malaysia	-	0	0	0	0	0	0	-	0	0	0	0	0	0	-
Singapore	1	0	1	0	0	0	0	1	0	0	0	0	0	0	-
China	22	0	0	15	0	0	0	15	0	0	0	2	2	3	7
Hong Kong	-	0	0	0	0	0	0	-	0	0	0	0	0	0	-
Japan	9	1	1	4	0	0	0	6	0	0	0	1	2	0	3
Korea	-	0	0	0	0	0	0	-	0	0	0	0	0	0	-
Taiwan	18	0	0	7	0	0	0	7	10	0	0	0	1	0	11
Austria	3	0	0	0	0	0	0	-	0	0	0	0	3	0	3
Belgium	7	0	0	0	6	0	0	6	0	0	0	0	0	1	1
Denmark	4	0	1	0	0	0	0	1	0	0	0	0	3	0	3
France	15	4	0	7	0	0	0	11	0	0	0	1	3	0	4
Germany	32	3	7	7	0	2	0	19	3	4	1	1	3	1	13
Italy	-	0	0	0	0	0	0	-	0	0	0	0	0	0	-
Netherlands	1	0	0	0	0	0	0	-	0	0	0	0	0	1	1
Sweden	7	3	0	0	0	0	0	3	0	0	0	0	0	4	4
Switzerland	11	3	0	4	0	0	0	7	0	0	0	1	0	3	4
U.K.	5	0	1	0	0	0	0	1	0	0	0	0	3	1	4
U.S.A.	26	4	4	11	0	0	0	19	3	0	0	1	3	0	7
Canada	-	0	0	0	0	0	0	-	0	0	0	0	0	0	-
Middle East	-	0	0	0	0	0	0	-	0	0	0	0	0	0	-
Australia	14	0	0	11	0	0	0	11	0	0	0	0	2	1	3
New Zealand	1	0	0	0	0	0	0	-	0	0	0	0	0	1	1
India	-	0	0	0	0	0	0	-	0	0	0	0	0	0	-
Russia	-	0	0	0	0	0	0	-	0	0	0	0	0	0	-
East Europe	-	0	0	0	0	0	0	-	0	0	0	0	0	0	-
Indonesia	2	0	0	0	2	0	0	2	0	0	0	0	0	0	-
Philippines	-	0	0	0	0	0	0	-	0	0	0	0	0	0	-
Finland	7	0	0	0	0	0	0	-	0	0	0	0	0	7	7
Norway	2	0	0	0	0	0	0	-	0	0	0	0	0	2	2
Spain	-	0	0	0	0	0	0	-	0	0	0	0	0	0	-
Africa	-	0	0	0	0	0	0	-	0	0	0	0	0	0	-
Myanmar	-	0	0	0	0	0	0	-	0	0	0	0	0	0	-
Israel	-	0	0	0	0	0	0	-	0	0	0	0	0	0	-
Laos	29	21	0	0	0	0	0	21	0	0	0	0	5	3	8
Vietnam	3	0	0	0	0	0	0	-	0	0	0	0	3	0	3
Others	7	0	0	0	0	0	0	-	5	0	0	0	2	0	7
Total	29,121	2,762	2,427	5,458	2,669	2,370	2,424	18,110	2,740	2,072	1,445	843	2,055	1,856	11,011

สถานการณ์ท่องเที่ยวในจังหวัดอุดรธานี

สถานการณ์การเดินทางท่องเที่ยวของจังหวัดอุดรธานี ในปี 2548 มีอัตราการขยายตัวอยู่ในทิศทางที่ดี โดยมีอัตราการเติบโตอยู่ที่ร้อยละ 7.28 ทั้งนี้เนื่องจากได้รับปัจจัยสนับสนุนหลายประการ อาทิเช่น การเพิ่มจำนวนเที่ยวบินของสายการบินนกแอร์ การเปิดเส้นทางท่องเที่ยวเลียบบเลาะชมทัศนียภาพแม่น้ำโขงและมนัสการพระเกจิอาจารย์ดัง (อุดรธานี หนองคาย เลย) เส้นทางต้นตากับตำนานและที่สุดของแม่น้ำโขง (อุดรธานี หนองคาย และนครพนม) ประกอบกับการส่งเสริมกิจกรรมทางการท่องเที่ยว ได้แก่ เทศกาลเบิ่งทะเลบัวแดงหมื่นไร่ กราบไหว้พระพันปี ชมของดีหนองหาน ต้นตำนานผาแดงนางไอ่ ระหว่างวันที่ 14-18 พฤศจิกายน 2548 งานมรดกโลกบ้านเชียง วันที่ 19-21 กุมภาพันธ์ และผลพลอยได้จากเทศกาลวันออกพรรษา บั้งไฟพญานาค ที่จังหวัดหนองคาย นอกจากนี้ในช่วงวันที่ 20-30 กรกฎาคม ทาง สปป.ลาวประกาศงดการเดินทางเข้า-ออก เนื่องจากมีการประชุมรัฐมนตรีภูมิภาคอาเซียน ทำให้ นักท่องเที่ยวทั้งคนไทยและชาวต่างชาติเปลี่ยนแปลงการเดินทางและพักค้างแรมในจังหวัดอุดรธานีแทน ส่งผลให้เกิดกระแสการเดินทางท่องเที่ยวในจังหวัดนี้มีความคึกคักมากขึ้น โดยผู้เยี่ยมชมคนไทยซึ่งเป็นตลาดหลักมีอัตราการเติบโตอยู่ที่ ร้อยละ 5.36 ส่วนใหญ่เป็นการเดินทางท่องเที่ยวจากคนภายใน ภูมิภาคมากที่สุด รองลงมาคือ กรุงเทพมหานคร และภาคกลาง มีลักษณะการเดินทางแบบหมู่คณะ กลุ่มครอบครัว เพื่อท่องเที่ยว เยี่ยมญาติ และทำบุญไหว้พระ โดยนิยมเดินทางท่องเที่ยวในเมือง เช่น สถานบันเทิง ทานอาหาร/ชมวิวที่สวนสาธารณะ และมนัสการกราบไหว้เกจิอาจารย์ดังที่วัดป่าบ้านตาด ในส่วนของผู้เยี่ยมชมชาวต่างประเทศมีอัตราการขยายตัวเพิ่มขึ้นเช่นกันอยู่ที่ ร้อยละ 41.60 ส่วนใหญ่เป็นนักท่องเที่ยวจากอเมริกา อังกฤษ ลาว เยอรมนี ญี่ปุ่น ที่จัดการเดินทางมาเองในลักษณะของการ ท่องเที่ยวพักผ่อน เยี่ยมญาติ และนิยมท่องเที่ยวในเมือง แหล่งผลิตผ้าหมัดหมี่บ้านนาข่า และท่องเที่ยวเชิงศาสนาที่วัดป่าบ้านตาด วัดมณีมาวาส เป็นต้น โดยมีพฤติกรรมการพักค้างคืนสั้นลง และเดินทางต่อไปยังจังหวัดหนองคายเพื่อเดินทางออกด่านชายแดนไปยังประเทศเพื่อนบ้าน ซึ่งพาหนะที่ใช้ในการเดินทางมากที่สุด คือ รถส่วนตัว และเครื่องบิน

ในการเดินทางท่องเที่ยวแต่ละครั้ง นักท่องเที่ยวมีระยะเวลาพำนักเฉลี่ยในจังหวัดนี้ประมาณ 2.82 วัน และจากจำนวนนักท่องเที่ยว คืนพัก และการใช้จ่ายแต่ละวันประมาณ 989.20 บาท ก่อให้เกิดรายได้จากนักท่องเที่ยวรวมทั้งสิ้น 3,863.77 ล้านบาท ส่วนนักท่องเที่ยวมีค่าใช้จ่ายเฉลี่ยต่อคนต่อวันประมาณ 870.39บาท และมีรายได้หมุนเวียนในแหล่งท่องเที่ยวรวมเป็นเงิน 470.45 ล้านบาท เมื่อรวมรายได้ทั้งหมดที่เกิดจากการท่องเที่ยวภายในประเทศของจังหวัดนี้ โดยไม่นับรวมค่าใช้จ่ายในการเดินทางระหว่างจังหวัด รวมเป็นเงินทั้งสิ้น 4,334.22 ล้านบาท ดังนั้นโดยเฉลี่ยแล้วผู้เยี่ยมชมมีค่าใช้จ่ายประมาณ 976.12 บาท

สำหรับสถานการณ์ด้านการพักรวม พบว่า จำนวนห้องพักลดลงเหลือเพียง 2,716 ห้อง โดยอัตราการเข้าพักเฉลี่ยอยู่ที่ 50.08 ลดลงร้อยละ 0.97 โดยที่นักท่องเที่ยวมีระยะเวลาพำนักเฉลี่ยในสถานพักรวม 1.39 วัน



Internal Tourism in Udonthani

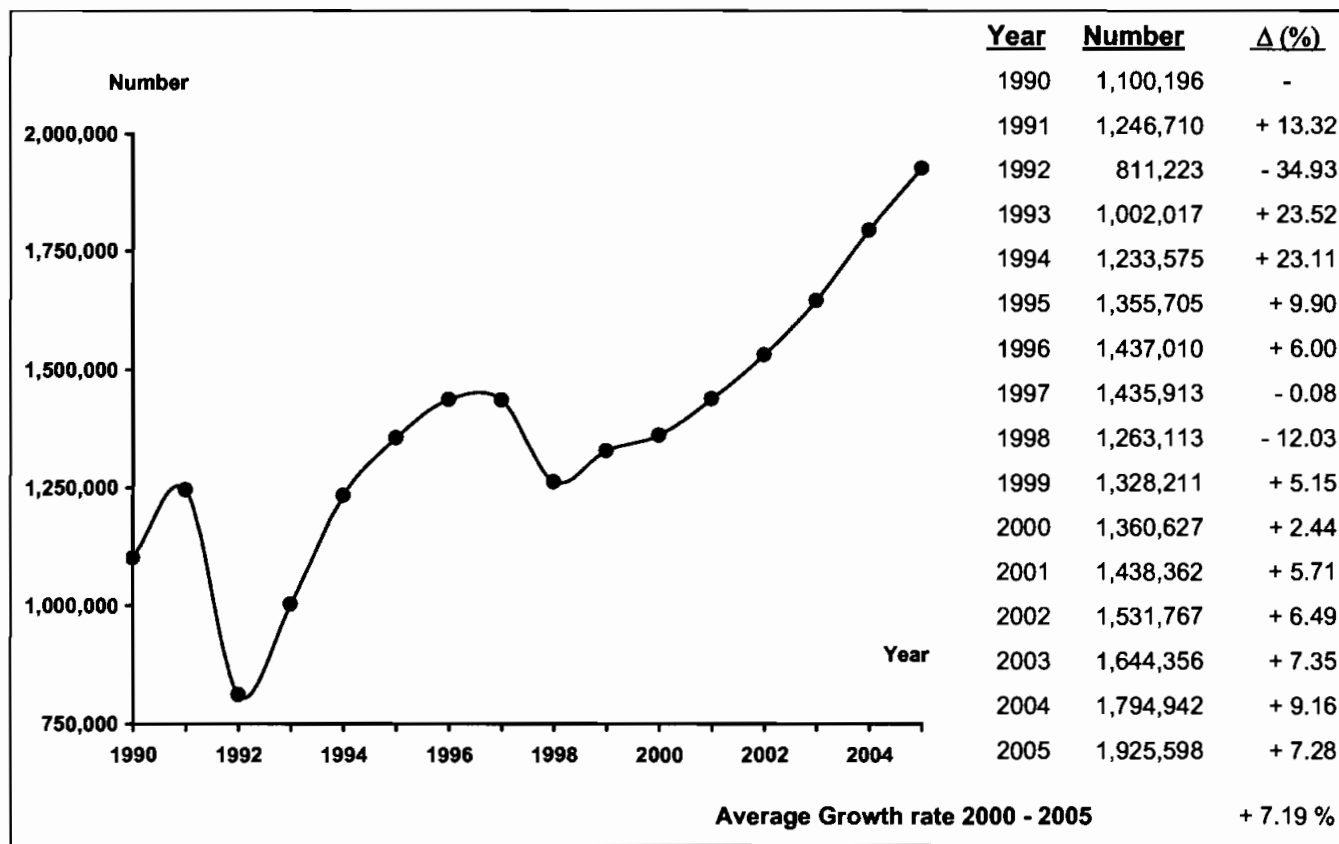

Profile

2005	2004	% Δ
------	------	-----

2005	2004	% Δ
------	------	-----

Visitors

	2005	2004	% Δ
Thai	1,791,175	1,700,018	+ 5.36
Foreigners	134,423	94,924	+ 41.61

Sex

	2005	2004	% Δ
Male	888,363	1,239,648	- 28.34
Female	1,037,235	555,294	+ 86.79

Age

	2005	2004	% Δ
Under 25	395,597	281,158	+ 40.70
25 - 34	582,920	671,428	- 13.18
35 - 44	735,490	486,432	+ 51.20
45 - 54	158,539	226,459	- 29.99
55 and over	53,052	129,465	- 59.02

Travel Arrangement

	2005	2004	% Δ
Group Tour	77,480	15,819	+ 389.79
Non Group Tour	1,848,118	1,779,123	+ 3.88

Average Expenditures (person/day)

	2005	2004	% Δ
Total	976.12	893.22	+ 9.28
Accommodation	159.19	137.95	+ 15.39
Food and Beverage	185.16	173.95	+ 6.45
Shopping and Souvenirs	277.47	238.16	+ 16.51
Entertainment	133.43	93.36	+ 42.92
Sightseeing/	176.92	194.49	- 9.03
Local Transport			
Miscellaneous	43.95	55.32	- 20.55

Mode of transport

	2005	2004	% Δ
Plane	165,034	96,134	+ 71.67
Train	170,524	159,563	+ 6.87
Bus	652,068	474,082	+ 37.54
Automobile	921,922	1,064,077	- 13.36
Others	16,050	1,086	+ 1377.90

Purpose of Visit

	2005	2004	% Δ
Holiday	1,524,529	427,934	+ 256.25
Business	234,498	554,752	- 57.73
Official Visit	48,785	88,312	- 44.76
Convention	105,904	37,602	+ 181.64
Others	11,882	686,342	- 98.27

Average Length of Stay

	2005	2004	% Δ
	2.82	3.54	-

Revenue (Million Baht)

	2005	2004	% Δ
Thai	3,940.04	4,572.26	- 13.83
Foreigners	394.18	232.23	+ 69.74

Internal Tourism in Udonthani 2004 - 2005

Type of Data	2004	Δ (%)	2005	Δ (%)
Visitor	1,794,942	+ 9.16	1,925,598	+ 7.28
Thai	1,700,018	+ 8.57	1,791,175	+ 5.36
Foreigners	94,924	+ 20.87	134,423	+ 41.61
Tourist	1,384,926	+ 8.87	1,385,094	+ 0.01
Thai	1,339,215	+ 8.37	1,315,759	- 1.75
Foreigners	45,711	+ 25.83	69,335	+ 51.68
Excursionist	410,016	+ 10.16	540,504	+ 31.83
Thai	360,803	+ 9.33	475,416	+ 31.77
Foreigners	49,213	+ 16.59	65,088	+ 32.26
Average Length of Stay (Day)	3.54	-	2.82	-
Thai	3.56	-	2.79	-
Foreigners	2.89	-	3.30	-
Average Expenditure (Baht/Person/Day)				
Visitor	893.22	+ 2.26	976.12	+ 9.28
Thai	870.71	+ 2.03	950.23	+ 9.13
Foreigners	1,296.41	+ 1.74	1,341.24	+ 3.46
Tourist	911.10	+ 2.22	989.20	+ 8.57
Thai	901.90	+ 2.09	967.70	+ 7.30
Foreigners	1,263.61	+ 1.68	1,361.06	+ 7.71
Excursionist	823.58	+ 2.37	870.39	+ 5.68
Thai	754.93	+ 1.88	815.48	+ 8.02
Foreigners	1,326.88	+ 1.96	1,271.51	- 4.17
Revenue (Million Baht)				
Visitor	4,804.49	+ 12.27	4,334.22	- 9.79
Thai	4,572.26	+ 11.56	3,940.04	- 13.83
Foreigners	232.23	+ 28.38	394.18	+ 69.74
ACCOMMODATION ESTABLISHMENTS				
Establishments	33	+ 6.45	37	+ 12.12
Rooms	3,176	+ 5.73	2,716	- 14.48
Occupancy Rate (%)	51.05	+ 0.34	50.08	- 0.97
Average Length of Stay (Day)	1.65	-	1.39	-
Number of Guest Arrivals	665,438	+ 14.39	653,717	- 1.76
Thai	626,486	+ 13.68	600,079	- 4.22
Foreigners	38,952	+ 27.14	53,638	+ 37.70

สรุปข้อมูลผู้เยี่ยมเยือน ปี 2548

จังหวัดอุดรธานี

รายการข้อมูล		ไทย	ต่างประเทศ	รวม
จำนวนผู้เยี่ยมเยือน		1,791,175	134,423	1,925,598
นักท่องเที่ยว		1,315,759	69,335	1,385,094
นักทัศนาจร		475,416	65,088	540,504
จำนวนผู้เยี่ยมเยือนจำแนกตามพาหนะการเดินทาง		1,791,175	134,423	1,925,598
ประเภท การเดินทาง	เครื่องบิน	134,905	30,129	165,034
	รถไฟ	165,548	4,976	170,524
	รถโดยสารประจำทาง	622,241	29,827	652,068
	รถส่วนตัว	852,854	69,068	921,922
	อื่น ๆ	15,627	423	16,050
จำนวนนักท่องเที่ยวจำแนกตามประเภทที่พัก		1,315,759	69,335	1,385,094
โรงแรม/เกสต์เฮาส์/บังกะโล/รีสอร์ท		600,079	53,638	653,717
บ้านญาติ/เพื่อน		656,201	12,973	669,174
ที่พักในอุทยานฯ		7,044	-	7,044
บ้านรับรองฯ		8,299	1,395	9,694
อื่น ๆ		44,136	1,329	45,465
ระยะเวลาทำนุถุศลเฉลี่ยของนักท่องเที่ยว(วัน)		2.79	3.30	2.82
ค่าใช้จ่ายเฉลี่ย/คน/วัน(บาท)		950.23	1,341.24	976.12
นักท่องเที่ยว		967.70	1,361.06	989.20
นักทัศนาจร		815.48	1,271.51	870.39
รายได้(ล้านบาท)		3,940.04	394.18	4,334.22
นักท่องเที่ยว		3,552.35	311.42	3,863.77
นักทัศนาจร		387.69	82.76	470.45
จำนวนครั้งเฉลี่ยของการเดินทางในรอบปี(ครั้ง)		5.49	4.04	5.39
นักท่องเที่ยว		5.61	3.84	5.52
นักทัศนาจร		5.18	4.25	5.07

หมายเหตุ : ปี 2548 ค่าใช้จ่ายเฉลี่ยรายหมวดเป็นข้อมูลจากการสำรวจนักท่องเที่ยว ณ จุดเดินทางออกของจังหวัดนี้ โดยไม่นับรวมค่าพาหนะเดินทางระหว่างจังหวัด

และค่าใช้จ่ายบางหมวดที่มีการปรับค่าอื่น ๆ ประกอบเช่นค่าที่พัก ปรับตามอัตราแลกเปลี่ยน ค่าอาหาร/เครื่องดื่มปรับตามค่าดัชนีผู้บริโภค ค่าบริการเดินทาง/

ค่าพาหนะการเดินทางปรับตามอัตราแลกเปลี่ยนแปลงค่าบริการนำเที่ยว ราคาน้ำมัน เป็นต้น

สรุปข้อมูลผู้เยี่ยมเยียน ปี 2548

จัดการเดินทางมาเอง

จังหวัดอุดรธานี

รายการข้อมูล		ไทย	ต่างประเทศ	รวม
จำนวนผู้เยี่ยมเยียน		1,745,593	102,525	1,848,118
นักท่องเที่ยว		1,279,587	56,388	1,335,975
นักทัศนจร		466,006	46,137	512,143
จำนวนผู้เยี่ยมเยียนจำแนกตามพาหนะการเดินทาง		1,745,593	102,525	1,848,118
ประเภท การเดินทาง	เครื่องบิน	134,905	30,129	165,034
	รถไฟ	165,548	4,976	170,524
	รถโดยสารประจำทาง	622,241	29,827	652,068
	รถส่วนตัว	821,819	37,170	858,989
	อื่น ๆ	1,080	423	1,503
จำนวนนักท่องเที่ยวจำแนกตามประเภทที่พัก		1,279,587	56,388	1,335,975
โรงแรม/เกสต์เฮาส์/บังกะโล/รีสอร์ท		563,907	40,691	604,598
บ้านญาติ/เพื่อน		656,201	12,973	669,174
ที่พักในอุทยานฯ		7,044	-	7,044
บ้านรับรองฯ		8,299	1,395	9,694
อื่น ๆ		44,136	1,329	45,465
ระยะเวลาทำนุเฉลี่ยของนักท่องเที่ยว(วัน)		2.83	3.76	2.87
ค่าใช้จ่ายเฉลี่ย/คน/วัน(บาท)		946.52	1,333.96	969.53
นักท่องเที่ยว		963.92	1,352.94	985.44
นักทัศนจร		811.22	1,246.73	850.47
รายได้(ล้านบาท)		3,869.92	344.34	4,214.26
นักท่องเที่ยว		3,491.88	286.82	3,778.70
นักทัศนจร		378.04	57.52	435.56
จำนวนครั้งเฉลี่ยของการเดินทางในรอบปี(ครั้ง)		5.58	4.66	5.65
นักท่องเที่ยว		5.71	4.23	5.24
นักทัศนจร		5.24	5.18	5.53

หมายเหตุ : ปี 2548 ค่าใช้จ่ายเฉลี่ยรายหมวดเป็นข้อมูลจากการสำรวจนักท่องเที่ยว ณ จุดเดินทางออกของจังหวัดนี้ โดยไม่นับรวมค่าพาหนะเดินทางระหว่างจังหวัด

และค่าใช้จ่ายบางหมวดที่มีการปรับค่าอื่น ๆ ประกอบเช่นค่าที่พัก ปรับตามอัตราการแลกเปลี่ยน ค่าอาหาร/เครื่องดื่มปรับตามค่าดัชนีผู้บริโภค ค่าบริการเดินทาง/

ค่าพาหนะการเดินทางปรับตามอัตราการเปลี่ยนแปลงค่าบริการนำเที่ยว ราคาน้ำมัน เป็นต้น

สรุปข้อมูลผู้เยี่ยมเยือน ปี 2548

จัดการเดินทางโดยผ่านบริษัทนำเที่ยว

จังหวัดอุดรธานี

รายการข้อมูล		ไทย	ต่างประเทศ	รวม
จำนวนผู้เยี่ยมเยือน		45,582	31,898	77,480
นักท่องเที่ยว		36,172	12,947	49,119
นักท่องเที่ยว		9,410	18,951	28,361
จำนวนผู้เยี่ยมเยือนจำแนกตามพาหนะการเดินทาง		45,582	31,898	77,480
ประเภท การเดินทาง	เครื่องบิน	-	-	-
	รถไฟ	-	-	-
	รถโดยสารประจำทาง	-	-	-
	รถส่วนตัว	31,035	31,898	62,933
	อื่นๆ	14,547	-	14,547
จำนวนนักท่องเที่ยวจำแนกตามประเภทที่พัก		36,172	12,947	49,119
โรงแรม/เกสต์เฮาส์/บังกะโล/รีสอร์ท		36,172	12,947	49,119
บ้านญาติ/เพื่อน		-	-	-
ที่พักในอุทยานฯ		-	-	-
บ้านรับรองฯ		-	-	-
อื่นๆ		-	-	-
ระยะเวลาพำนักเฉลี่ยของนักท่องเที่ยว(วัน)		1.24	1.28	1.25
ค่าใช้จ่ายเฉลี่ย/คน/วัน(บาท)		1,293.42	1,403.47	1,336.97
นักท่องเที่ยว		1,349.69	1,485.42	1,386.33
นักท่องเที่ยว		1,025.50	1,331.86	1,230.22
รายได้(ล้านบาท)		70.12	49.84	119.96
นักท่องเที่ยว		60.47	24.60	85.07
นักท่องเที่ยว		9.65	25.24	34.89
จำนวนครั้งเฉลี่ยของการเดินทางในรอบปี(ครั้ง)		2.11	2.04	2.08
นักท่องเที่ยว		2.11	2.11	2.11
นักท่องเที่ยว		2.11	1.99	2.03

หมายเหตุ : ปี 2548 ค่าใช้จ่ายเฉลี่ยรายหมวดเป็นข้อมูลจากการสำรวจนักท่องเที่ยว ณ จุดเดินทางออกของจังหวัดนี้ โดยไม่นับรวมค่าพาหนะเดินทางระหว่างจังหวัด

และค่าใช้จ่ายบางหมวดที่มีการปรับค่าอื่นๆประกอบเช่นค่าที่พัก ปรับตามอัตราค่าแลกเปลี่ยน ค่าอาหาร/เครื่องดื่มปรับตามค่าดัชนีผู้บริโภค ค่าบริการเดินทาง/
ค่าพาหนะการเดินทางปรับตามอัตราค่าเปลี่ยนแปลงค่าบริการนำเที่ยว ราคาน้ำมัน เป็นต้น

จำนวนผู้เยี่ยมชมื่อนจำแนกตามสถานที่พัก และพาหนะการเดินทาง ปี 2548
จังหวัดอุดรธานี

รายการ	พาหนะการเดินทาง	ประเภทที่พัก					นักท่องเที่ยว	นักท่องเที่ยว	ผู้เยี่ยมชม
		โรงแรม/เกสต์เฮาส์/บังกาโล/รีสอร์ท	บ้านญาติ/เพื่อน	ที่พักในอุทยานฯ	บ้านพักรับรอง	อื่นๆ			
ประเภทการเดินทาง	เครื่องบิน - ไทย	104,358	22,891	-	-	-	127,249	7,656	134,905
	- ต่างประเทศ	18,153	6,669	-	1,395	1,283	27,500	2,629	30,129
	รวม	122,511	29,560	-	1,395	1,283	154,749	10,285	165,034
	รถไฟ - ไทย	41,561	77,285	1,422	-	-	120,268	45,280	165,548
	- ต่างประเทศ	3,403	273	-	-	46	3,722	1,254	4,976
	รวม	44,964	77,558	1,422	-	46	123,990	46,534	170,524
	รถโดยสาร - ไทย	101,894	290,973	3,612	5,014	13,841	415,334	206,907	622,241
	- ต่างประเทศ	6,243	3,331	-	-	-	9,574	20,253	29,827
	รวม	108,137	294,304	3,612	5,014	13,841	424,908	227,160	652,068
	รถส่วนตัว - ไทย	336,639	265,052	2,010	3,285	30,295	637,281	215,573	852,854
	- ต่างประเทศ	25,416	2,700	-	-	-	28,116	40,952	69,068
	รวม	362,055	267,752	2,010	3,285	30,295	665,397	256,525	921,922
	อื่น ๆ - ไทย	15,627	-	-	-	-	15,627	-	15,627
	- ต่างประเทศ	423	-	-	-	-	423	-	423
	รวม	16,050	-	-	-	-	16,050	-	16,050
	รวมทั้งหมด - ไทย	600,079	656,201	7,044	8,299	44,136	1,315,759	475,416	1,791,175
	- ต่างประเทศ	53,638	12,973	-	1,395	1,329	69,335	65,088	134,423
	รวม	653,717	669,174	7,044	9,694	45,465	1,385,094	540,504	1,925,598

หมายเหตุ : ผู้เยี่ยมชม : นักท่องเที่ยวและนักท่องเที่ยว นักท่องเที่ยว : ผู้เยี่ยมชมที่ค้างคืน นักท่องเที่ยว : ผู้เยี่ยมชมที่ไม่ค้างคืน

จำนวนผู้เยี่ยมชม จำแนกตามพาหนะเดินทาง ปี 2548

จังหวัดอุดรธานี

พาหนะเดินทาง		นักท่องเที่ยว						นักท่องเที่ยว						ผู้เยี่ยมชม					
		ไทย	ร้อยละ	ต่างประเทศ	ร้อยละ	รวม	ร้อยละ	ไทย	ร้อยละ	ต่างประเทศ	ร้อยละ	รวม	ร้อยละ	ไทย	ร้อยละ	ต่างประเทศ	ร้อยละ	รวม	ร้อยละ
ประเภทการเดินทาง	เครื่องบิน	127,249	9.67	27,500	39.66	154,749	11.17	7,656	1.61	2,629	4.04	10,285	1.90	134,905	7.53	30,129	22.41	165,034	8.57
	รถไฟ	120,268	9.14	3,722	5.37	123,990	8.95	45,280	9.52	1,254	1.93	46,534	8.61	165,548	9.24	4,976	3.70	170,524	8.86
	รถโดยสาร	415,334	31.57	9,574	13.81	424,908	30.68	206,907	43.52	20,253	31.12	227,160	42.03	622,241	34.74	29,827	22.19	652,068	33.86
	รถส่วนตัว	637,281	48.43	28,116	40.55	665,397	48.04	215,573	45.35	40,952	62.91	256,525	47.46	852,854	47.61	69,068	51.38	921,922	47.88
	อื่น ๆ	15,627	1.19	423	0.61	16,050	1.16	-	-	-	-	-	-	15,627	0.88	423	0.32	16,050	0.83
รวมทั้งหมด		1,315,759	100.00	69,335	100.00	1,385,094	100.00	475,416	100.00	65,088	100.00	540,504	100.00	1,791,175	100.00	134,423	100.00	1,925,598	100.00

จำนวนนักท่องเที่ยว จำแนกตามสถานที่พัก ปี 2548

จังหวัดอุดรธานี

สถานที่พัก	นักท่องเที่ยว					
	ไทย	ร้อยละ	ต่างประเทศ	ร้อยละ	รวม	ร้อยละ
1. โรงแรม/เกสต์เฮาส์/บังกาโล/รีสอร์ท	600,079	45.61	53,638	77.36	653,717	47.20
2. บ้านญาติ/บ้านเพื่อน	656,201	49.87	12,973	18.71	669,174	48.31
3. ที่พักในอุทยานแห่งชาติ	7,044	0.54	-	-	7,044	0.51
4. บ้านพักรับรองของทางราชการ	8,299	0.63	1,395	2.02	9,694	0.71
5. อื่น ๆ	44,136	3.35	1,329	1.91	45,465	3.27
รวม	1,315,759	100.00	69,335	100.00	1,385,094	100.00

ระยะพำนักเฉลี่ยของนักท่องเที่ยว จำแนกตามสถานที่พัก ปี 2548

จังหวัดอุดรธานี

สถานที่พัก	นักท่องเที่ยว		
	ไทย	ต่างประเทศ	รวมทั้งหมด
1. โรงแรม/เกสต์เฮาส์/บังกาโล/รีสอร์ท	1.95	2.69	2.01
2. บ้านญาติ/บ้านเพื่อน	3.63	5.52	3.66
3. ที่พักในอุทยานแห่งชาติ	2.28	-	2.28
4. บ้านพักรับรองของทางราชการ	2.62	3.98	2.81
5. อื่น ๆ	1.88	9.29	2.10

ค่าใช้จ่ายเฉลี่ยต่อคนต่อวันของผู้เยี่ยมชมเงิน จำแนกตามหมวดค่าใช้จ่ายต่างๆ ปี 2548

จังหวัดอุดรธานี

(หน่วย : บาท/คน/วัน)

หมวดค่าใช้จ่าย	นักท่องเที่ยว						นักทัศนาจร						ผู้เยี่ยมชมเงิน					
	ไทย	ร้อยละ	ต่างประเทศ	ร้อยละ	รวม	ร้อยละ	ไทย	ร้อยละ	ต่างประเทศ	ร้อยละ	รวม	ร้อยละ	ไทย	ร้อยละ	ต่างประเทศ	ร้อยละ	รวม	ร้อยละ
ค่าที่พัก	176.67	18.26	254.80	18.72	180.97	18.29	-	-	-	-	-	-	156.41	16.46	198.37	14.79	159.19	16.31
ค่าอาหารและเครื่องดื่ม	181.23	18.73	283.60	20.84	186.94	18.90	161.84	19.85	231.38	18.20	170.21	19.56	179.01	18.84	272.04	20.28	185.16	18.97
ค่าซื้อสินค้าและของที่ระลึก	253.64	26.21	407.29	29.92	262.24	26.51	354.99	43.53	598.88	47.10	384.36	44.16	265.26	27.92	449.72	33.53	277.47	28.43
ค่าใช้จ่ายเพื่อความบันเทิง	139.72	14.44	177.31	13.03	141.70	14.32	56.16	6.89	188.67	14.84	72.12	8.29	130.14	13.70	179.83	13.41	133.43	13.67
ค่าบริการท่องเที่ยวภายในจังหวัด	64.17	6.63	88.33	6.49	65.48	6.62	82.10	10.07	84.35	6.63	82.37	9.46	66.22	6.97	87.45	6.52	67.63	6.93
ค่าพาหนะเดินทางในจังหวัด	106.29	10.98	108.08	7.94	106.22	10.74	131.40	16.11	121.37	9.55	130.19	14.96	109.16	11.49	111.03	8.28	109.29	11.20
ค่าใช้จ่ายอื่นๆ	45.98	4.75	41.65	3.06	45.65	4.62	28.99	3.55	46.86	3.68	31.14	3.57	44.03	4.62	42.80	3.19	43.95	4.49
รวมทุกหมวดค่าใช้จ่าย	967.70	100.00	1,361.06	100.00	989.20	100.00	815.48	100.00	1,271.51	100.00	870.39	100.00	950.23	100.00	1,341.24	100.00	976.12	100.00

รายได้จากการท่องเที่ยวของผู้เยี่ยมชมเงิน จำแนกตามหมวดค่าใช้จ่ายต่างๆ ปี 2548

จังหวัดอุดรธานี

(หน่วย : ล้านบาท)

รายได้ จำแนกตามหมวดค่าใช้จ่าย	นักท่องเที่ยว						นักทัศนาจร						ผู้เยี่ยมชม					
	ไทย	ร้อยละ	ต่างประเทศ	ร้อยละ	รวม	ร้อยละ	ไทย	ร้อยละ	ต่างประเทศ	ร้อยละ	รวม	ร้อยละ	ไทย	ร้อยละ	ต่างประเทศ	ร้อยละ	รวม	ร้อยละ
ค่าที่พัก	648.55	18.26	58.30	18.72	706.85	18.29	-	-	-	-	-	-	648.55	16.46	58.30	14.79	706.85	16.31
ค่าอาหารและเครื่องดื่ม	665.29	18.73	64.89	20.84	730.18	18.90	76.94	19.85	15.06	18.20	92.00	19.56	742.23	18.84	79.95	20.28	822.18	18.97
ค่าซื้อสินค้าและของที่ระลึก	931.10	26.21	93.19	29.92	1,024.29	26.51	168.77	43.53	38.98	47.10	207.75	44.16	1,099.87	27.92	132.17	33.53	1,232.04	28.43
ค่าใช้จ่ายเพื่อความบันเทิง	512.91	14.44	40.57	13.03	553.48	14.32	26.70	6.89	12.28	14.84	38.98	8.29	539.61	13.70	52.85	13.41	592.46	13.67
ค่าบริการท่องเที่ยวภายในจังหวัด	235.55	6.63	20.21	6.49	255.76	6.62	39.03	10.07	5.49	6.63	44.52	9.46	274.58	6.97	25.70	6.52	300.28	6.93
ค่าพาหนะเดินทางในจังหวัด	390.17	10.98	24.73	7.94	414.90	10.74	62.47	16.11	7.90	9.55	70.37	14.96	452.64	11.49	32.63	8.28	485.27	11.20
ค่าใช้จ่ายอื่น ๆ	168.78	4.75	9.53	3.06	178.31	4.62	13.78	3.55	3.05	3.68	16.83	3.57	182.56	4.62	12.58	3.19	195.14	4.49
รวมทุกหมวดค่าใช้จ่าย	3,552.35	100.00	311.42	100.00	3,863.77	100.00	387.69	100.00	82.76	100.00	470.45	100.00	3,940.04	100.00	394.18	100.00	4,334.22	100.00

จำนวนผู้เยี่ยมเยือนชาวไทย จำนวนตามดินที่อยู่ปี 2548

จังหวัดอุดรธานี

ดินที่อยู่ของผู้เยี่ยมเยือน	นักท่องเที่ยว		นักทัศนาจร		ผู้เยี่ยมเยือน	
	จำนวน	ร้อยละ	จำนวน	ร้อยละ	จำนวน	ร้อยละ
1. กรุงเทพมหานคร	222,451	16.91	99,703	20.97	322,154	17.99
2. ภาคกลาง	110,739	8.42	56,343	11.85	167,082	9.33
3. ภาคตะวันตก	52,991	4.03	43,361	9.12	96,352	5.38
4. ภาคตะวันออก	100,704	7.65	54,872	11.54	155,576	8.69
5. ภาคเหนือ	75,075	5.71	47,509	9.99	122,584	6.84
6. ภาคใต้	28,771	2.19	40,284	8.47	69,055	3.86
7. ภาคตะวันออกเฉียงเหนือ	725,028	55.09	133,344	28.06	858,372	47.91
รวม	1,315,759	100.00	475,416	100.00	1,791,175	100.00

จำนวนผู้เยี่ยมชมชาวต่างประเทศ จำแนกตามถิ่นที่อยู่ ปี 2548

จังหวัดอุดรธานี

ถิ่นที่อยู่ของผู้เยี่ยมชม	นักท่องเที่ยว		นักทัศนาจร		ผู้เยี่ยมชม	
	จำนวน	ร้อยละ	จำนวน	ร้อยละ	จำนวน	ร้อยละ
1. อเมริกา	14,791	21.33	13,701	21.05	28,492	21.20
2. ยุโรป	26,978	38.91	18,977	29.16	45,955	34.19
3. โอเชียเนีย	3,399	4.90	5,797	8.91	9,196	6.84
4. เอเชีย	18,863	27.21	18,023	27.69	36,886	27.44
5. ตะวันออกกลาง	395	0.57	930	1.43	1,325	0.99
6. แอฟริกา	4,909	7.08	7,660	11.76	12,569	9.34
รวม	69,335	100.00	65,088	100.00	134,423	100.00

จำนวนผู้เยี่ยมชม จำนวนตามวัตถุประสงค์หลักของการเดินทาง ปี 2548

จังหวัดอุดรธานี

วัตถุประสงค์หลัก ของการเดินทาง	นักท่องเที่ยว						นักท่องเที่ยว						ผู้เยี่ยมชม					
	ไทย	ร้อยละ	ต่างประเทศ	ร้อยละ	รวม	ร้อยละ	ไทย	ร้อยละ	ต่างประเทศ	ร้อยละ	รวม	ร้อยละ	ไทย	ร้อยละ	ต่างประเทศ	ร้อยละ	รวม	ร้อยละ
ท่องเที่ยว/พักผ่อน	1,033,021	78.51	61,535	88.75	1,094,556	79.02	366,135	77.01	63,838	98.08	429,973	79.55	1,399,156	78.11	125,373	93.27	1,524,529	79.17
ธุรกิจ	149,353	11.35	4,541	6.55	153,894	11.11	79,354	16.69	1,250	1.92	80,604	14.91	228,707	12.77	5,791	4.31	234,498	12.18
ปฏิบัติราชการ	38,245	2.91	2,680	3.87	40,925	2.95	7,860	1.65	-	-	7,860	1.45	46,105	2.57	2,680	1.99	48,785	2.53
ประชุม/สัมมนา	88,214	6.70	94	0.14	88,308	6.38	17,596	3.70	-	-	17,596	3.26	105,810	5.91	94	0.07	105,904	5.50
ทัศนศึกษา	2,428	0.18	406	0.59	2,834	0.20	2,777	0.58	-	-	2,777	0.51	5,205	0.29	406	0.30	5,611	0.29
อื่น ๆ	4,498	0.34	79	0.11	4,577	0.33	1,694	0.36	-	-	1,694	0.31	6,192	0.35	79	0.06	6,271	0.33
รวมทั้งหมด	1,315,759	100.00	69,335	100.00	1,385,094	100.00	475,416	100.00	65,088	100.00	540,504	100.00	1,791,175	100.00	134,423	100.00	1,925,598	100.00

จำนวนผู้เยี่ยมเยือน จำแนกตามอาชีพ ปี 2548

จังหวัดอุดรธานี

อาชีพ	นักท่องเที่ยว						นักท่องเที่ยว						ผู้เยี่ยมเยือน					
	ไทย	ร้อยละ	ต่างประเทศ	ร้อยละ	รวม	ร้อยละ	ไทย	ร้อยละ	ต่างประเทศ	ร้อยละ	รวม	ร้อยละ	ไทย	ร้อยละ	ต่างประเทศ	ร้อยละ	รวม	ร้อยละ
ข้าราชการ/พนักงานรัฐวิสาหกิจ	207,889	15.80	8,105	11.69	215,994	15.59	72,351	15.22	4,017	6.17	76,368	14.13	280,240	15.65	12,122	9.02	292,362	15.18
นักศึกษา	190,279	14.46	2,928	4.22	193,207	13.95	146,847	30.89	8,822	13.55	155,669	28.80	337,126	18.82	11,750	8.74	348,876	18.12
ประกอบกิจการส่วนตัว	427,278	32.47	29,795	42.97	457,073	33.00	152,399	32.06	30,374	46.67	182,773	33.82	579,677	32.36	60,169	44.76	639,846	33.23
ตัวแทนขายสินค้า	7,302	0.55	3,059	4.41	10,361	0.75	5,471	1.15	594	0.91	6,065	1.12	12,773	0.71	3,653	2.72	16,426	0.85
แม่บ้าน	70,829	5.38	2,804	4.04	73,633	5.32	25,010	5.26	7,223	11.10	32,233	5.96	95,839	5.35	10,027	7.46	105,866	5.50
พนักงาน/ลูกจ้าง	379,045	28.81	20,210	29.15	399,255	28.83	60,760	12.78	10,848	16.67	71,608	13.25	439,805	24.55	31,058	23.10	470,863	24.45
เกษตรกร	28,944	2.20	1,676	2.42	30,620	2.21	9,811	2.06	2,038	3.13	11,849	2.19	38,755	2.16	3,714	2.76	42,469	2.21
อื่น ๆ	4,193	0.33	758	1.10	4,951	0.35	2,767	0.58	1,172	1.80	3,939	0.73	6,960	0.40	1,930	1.44	8,890	0.46
รวมทั้งหมด	1,315,759	100.00	69,335	100.00	1,385,094	100.00	475,416	100.00	65,088	100.00	540,504	100.00	1,791,175	100.00	134,423	100.00	1,925,598	100.00

จำนวนผู้เยี่ยมชมออนไลน์ จำแนกตามอายุ ปี 2548

จังหวัดอุดรธานี

อายุ (ปี)	นักท่องเที่ยว						นักทัศนาจร						ผู้เยี่ยมชม					
	ไทย	ร้อยละ	ต่างประเทศ	ร้อยละ	รวม	ร้อยละ	ไทย	ร้อยละ	ต่างประเทศ	ร้อยละ	รวม	ร้อยละ	ไทย	ร้อยละ	ต่างประเทศ	ร้อยละ	รวม	ร้อยละ
1. 15 - 24 ปี	231,268	17.58	5,071	7.31	236,339	17.06	149,601	31.47	9,657	14.84	159,258	29.46	380,869	21.26	14,728	10.96	395,597	20.54
2. 25 - 34 ปี	406,537	30.90	16,974	24.48	423,511	30.58	132,098	27.79	27,311	41.96	159,409	29.49	538,635	30.07	44,285	32.94	582,920	30.27
3. 35 - 44 ปี	548,186	41.66	21,984	31.71	570,170	41.16	143,688	30.22	21,632	33.24	165,320	30.59	691,874	38.63	43,616	32.45	735,490	38.20
4. 45 - 54 ปี	105,880	8.05	18,192	26.24	124,072	8.96	30,179	6.35	4,288	6.59	34,467	6.38	136,059	7.60	22,480	16.72	158,539	8.23
5. 55 - 64 ปี	15,392	1.17	5,767	8.32	21,159	1.53	8,813	1.85	1,182	1.82	9,995	1.85	24,205	1.35	6,949	5.17	31,154	1.62
6. มากกว่า 64 ปี	8,496	0.64	1,347	1.94	9,843	0.71	11,037	2.32	1,018	1.55	12,055	2.23	19,533	1.09	2,365	1.76	21,898	1.14
รวม	1,315,759	100.00	69,335	100.00	1,385,094	100.00	475,416	100.00	65,088	100.00	540,504	100.00	1,791,175	100.00	134,423	100.00	1,925,598	100.00
อายุเฉลี่ย	34.59		40.86		34.91		32.51		34.25		32.72		34.04		37.66		34.30	

จำนวนผู้เยี่ยมชม จำแนกตามเพศ ปี 2548

จังหวัดอุดรธานี

เพศ	นักท่องเที่ยว						นักทัศนาจร						ผู้เยี่ยมชม					
	ไทย	ร้อยละ	ต่างประเทศ	ร้อยละ	รวม	ร้อยละ	ไทย	ร้อยละ	ต่างประเทศ	ร้อยละ	รวม	ร้อยละ	ไทย	ร้อยละ	ต่างประเทศ	ร้อยละ	รวม	ร้อยละ
ชาย	607,305	46.16	44,698	64.47	652,003	47.07	210,093	44.19	26,267	40.36	236,360	43.73	817,398	45.63	70,965	52.79	888,363	46.13
หญิง	708,454	53.84	24,637	35.53	733,091	52.93	265,323	55.81	38,821	59.64	304,144	56.27	973,777	54.37	63,458	47.21	1,037,235	53.87
รวม	1,315,759	100.00	69,335	100.00	1,385,094	100.00	475,416	100.00	65,088	100.00	540,504	100.00	1,791,175	100.00	134,423	100.00	1,925,598	100.00

จำนวนผู้เยี่ยมชมออนไลน์ จำแนกตามจำนวนครั้งที่เดินทางมาในรอบ 1 ปี ปี 2548

จังหวัดอุดรธานี

จำนวนครั้ง ของการเดินทาง	นักท่องเที่ยว						นักทัศนาจร						ผู้เยี่ยมชม					
	ไทย	ร้อยละ	ต่างประเทศ	ร้อยละ	รวม	ร้อยละ	ไทย	ร้อยละ	ต่างประเทศ	ร้อยละ	รวม	ร้อยละ	ไทย	ร้อยละ	ต่างประเทศ	ร้อยละ	รวม	ร้อยละ
1 ครั้ง	40,681	3.09	12,535	18.08	53,216	3.84	11,111	2.34	12,876	19.78	23,987	4.44	51,792	2.89	25,411	18.90	77,203	4.01
2 ครั้ง	33,339	2.53	9,590	13.83	42,929	3.10	26,252	5.52	6,877	10.57	33,129	6.13	59,591	3.33	16,467	12.25	76,058	3.95
3 ครั้ง	32,237	2.45	7,967	11.49	40,204	2.90	43,572	9.17	5,663	8.70	49,235	9.11	75,809	4.23	13,630	10.14	89,439	4.64
4 ครั้ง	26,095	1.98	9,367	13.51	35,462	2.56	44,433	9.35	1,833	2.82	46,266	8.56	70,528	3.94	11,200	8.33	81,728	4.24
5 ครั้ง	29,003	2.20	6,327	9.13	35,330	2.55	10,238	2.15	1,523	2.34	11,761	2.18	39,241	2.19	7,850	5.84	47,091	2.45
มากกว่า 5 ครั้ง	1,154,404	87.75	23,549	33.96	1,177,953	85.05	339,810	71.47	36,316	55.79	376,126	69.58	1,494,214	83.42	59,865	44.54	1,554,079	80.71
รวม	1,315,759	100.00	69,335	100.00	1,385,094	100.00	475,416	100.00	65,088	100.00	540,504	100.00	1,791,175	100.00	134,423	100.00	1,925,598	100.00
จำนวนครั้งเฉลี่ย/ปี	5.61	-	3.84	-	5.52	-	5.18	-	4.25	-	5.07	-	5.49	-	4.04	-	5.39	-

จำนวนผู้เยี่ยมชม จำนวนตามจำนวนผู้ร่วมเดินทาง ปี 2548

จังหวัดอุดรธานี

จำนวนผู้ร่วมเดินทาง	นักท่องเที่ยว						นักท่องเที่ยว						ผู้เยี่ยมชม					
	ไทย	ร้อยละ	ต่างประเทศ	ร้อยละ	รวม	ร้อยละ	ไทย	ร้อยละ	ต่างประเทศ	ร้อยละ	รวม	ร้อยละ	ไทย	ร้อยละ	ต่างประเทศ	ร้อยละ	รวม	ร้อยละ
1 คน	304,311	23.13	12,961	18.69	317,272	22.91	82,209	17.29	6,981	10.73	89,190	16.50	386,520	21.58	19,942	14.84	406,462	21.11
2 คน	501,246	38.10	24,652	35.55	525,898	37.97	156,674	32.96	28,636	44.00	185,310	34.28	657,920	36.73	53,288	39.64	711,208	36.93
3 คน	224,904	17.09	15,898	22.93	240,802	17.39	113,835	23.94	17,453	26.81	131,288	24.29	338,739	18.91	33,351	24.81	372,090	19.32
4 คน	132,505	10.07	3,891	5.61	136,396	9.85	59,692	12.56	6,154	9.45	65,846	12.18	192,197	10.73	10,045	7.47	202,242	10.50
5 คน	65,592	4.99	2,962	4.27	68,554	4.95	29,061	6.11	4,038	6.20	33,099	6.12	94,653	5.28	7,000	5.21	101,653	5.28
มากกว่า 5 คน	87,201	6.62	8,971	12.95	96,172	6.93	33,945	7.14	1,826	2.81	35,771	6.63	121,146	6.77	10,797	8.03	131,943	6.86
รวม	1,315,759	100.00	69,335	100.00	1,385,094	100.00	475,416	100.00	65,088	100.00	540,504	100.00	1,791,175	100.00	134,423	100.00	1,925,598	100.00
จำนวนคน/ครั้ง	2.56	-	2.80	-	2.57	-	2.79	-	2.65	-	2.77	-	2.62	-	2.73	-	2.62	-

จำนวนผู้เยี่ยมชมออนไลน์ จำแนกตามความสัมพันธ์กับผู้ร่วมเดินทาง ปี 2548

จังหวัดอุดรธานี

ความสัมพันธ์ ภายในกลุ่ม	นักท่องเที่ยว						นักท่องเที่ยว						ผู้เยี่ยมชม					
	ไทย	ร้อยละ	ต่างประเทศ	ร้อยละ	รวม	ร้อยละ	ไทย	ร้อยละ	ต่างประเทศ	ร้อยละ	รวม	ร้อยละ	ไทย	ร้อยละ	ต่างประเทศ	ร้อยละ	รวม	ร้อยละ
เดินทางคนเดียว	304,311	23.13	12,961	18.69	317,272	22.91	82,209	17.29	6,981	10.73	89,190	16.50	386,520	21.58	19,942	14.84	406,462	21.11
กลุ่มครอบครัว	491,010	37.32	28,787	41.52	519,797	37.53	169,924	35.74	27,202	41.79	197,126	36.47	660,934	36.90	55,989	41.65	716,923	37.23
กลุ่มญาติ	105,907	8.05	2,788	4.02	108,695	7.85	30,022	6.31	6,525	10.02	36,547	6.76	135,929	7.59	9,313	6.93	145,242	7.54
กลุ่มเพื่อน	414,531	31.50	24,799	35.77	439,330	31.71	193,261	40.66	24,380	37.46	217,641	40.27	607,792	33.93	49,179	36.58	656,971	34.12
รวม	1,315,759	100.00	69,335	100.00	1,385,094	100.00	475,416	100.00	65,088	100.00	540,504	100.00	1,791,175	100.00	134,423	100.00	1,925,598	100.00

จำนวนผู้เยี่ยมชมออนไลน์ จำแนกตามจำนวนจังหวัดที่รวมอยู่ในการเดินทางแต่ละครั้ง ปี 2548

จังหวัดอุดรธานี

จำนวนจังหวัดที่ รวมอยู่ในการเดินทาง	นักท่องเที่ยว						นักท่องเที่ยว						ผู้เยี่ยมชม					
	ไทย	ร้อยละ	ต่างประเทศ	ร้อยละ	รวม	ร้อยละ	ไทย	ร้อยละ	ต่างประเทศ	ร้อยละ	รวม	ร้อยละ	ไทย	ร้อยละ	ต่างประเทศ	ร้อยละ	รวม	ร้อยละ
1 จังหวัด	1,093,156	83.08	29,467	42.50	1,122,623	81.05	464,032	97.60	29,058	44.64	493,090	91.23	1,557,188	86.94	58,525	43.54	1,615,713	83.91
2 จังหวัด	168,051	12.77	23,789	34.31	191,840	13.85	5,405	1.14	28,574	43.90	33,979	6.29	173,456	9.68	52,363	38.95	225,819	11.73
3 จังหวัด	33,228	2.53	6,794	9.80	40,022	2.89	5,979	1.26	5,932	9.11	11,911	2.20	39,207	2.19	12,726	9.47	51,933	2.70
4 จังหวัด	12,872	0.98	6,426	9.27	19,298	1.39	-	-	-	-	-	-	12,872	0.72	6,426	4.78	19,298	1.00
5 จังหวัด	5,466	0.42	878	1.27	6,344	0.46	-	-	-	-	-	-	5,466	0.31	878	0.65	6,344	0.33
มากกว่า 5 จังหวัด	2,986	0.22	1,981	2.85	4,967	0.36	-	-	1,524	2.35	1,524	0.28	2,986	0.16	3,505	2.61	6,491	0.33
รวม	1,315,759	100.00	69,335	100.00	1,385,094	100.00	475,416	100.00	65,088	100.00	540,504	100.00	1,791,175	100.00	134,423	100.00	1,925,598	100.00
จำนวนจังหวัดเฉลี่ย/ครั้ง	1.24	-	2.01	-	1.27	-	1.04	-	1.74	-	1.12	-	1.18	-	1.88	-	1.23	-

จำนวนผู้เยี่ยมเยือน จำแนกตามระดับของรายได้ ปี 2548

จังหวัดอุดรธานี

ระดับของรายได้	นักท่องเที่ยว						นักท่องเที่ยว						ผู้เยี่ยมเยือน					
	ไทย	ร้อยละ	ต่างประเทศ	ร้อยละ	รวม	ร้อยละ	ไทย	ร้อยละ	ต่างประเทศ	ร้อยละ	รวม	ร้อยละ	ไทย	ร้อยละ	ต่างประเทศ	ร้อยละ	รวม	ร้อยละ
ไม่มีรายได้	268,692	20.42	6,466	9.33	275,158	19.87	172,518	36.29	17,569	26.99	190,087	35.17	441,210	24.63	24,035	17.88	465,245	24.16
ต่ำกว่า 10,000 บาท	443,672	33.72	9,816	14.16	453,488	32.74	155,393	32.69	12,834	19.72	168,227	31.12	599,065	33.45	22,650	16.85	621,715	32.29
10,001-15,000 บาท	373,724	28.40	5,671	8.18	379,395	27.39	112,909	23.75	15,285	23.48	128,194	23.72	486,633	27.17	20,956	15.59	507,589	26.36
15,001-30,000 บาท	156,853	11.92	15,878	22.90	172,731	12.47	25,220	5.30	9,746	14.97	34,966	6.47	182,073	10.17	25,624	19.06	207,697	10.79
30,001-45,000 บาท	45,647	3.47	14,580	21.03	60,227	4.35	2,123	0.45	6,711	10.31	8,834	1.63	47,770	2.67	21,291	15.84	69,061	3.59
45,001-60,000 บาท	6,600	0.50	8,585	12.38	15,185	1.10	1,159	0.24	1,807	2.78	2,966	0.55	7,759	0.43	10,392	7.73	18,151	0.94
60,001-75,000 บาท	4,562	0.35	2,205	3.18	6,767	0.49	1,066	0.22	783	1.20	1,849	0.34	5,628	0.31	2,988	2.22	8,616	0.45
75,001-90,000 บาท	0	0.00	506	0.73	506	0.04	0	0.00	0	0.00	0	0.00	0	0.00	506	0.38	506	0.03
มากกว่า 90,000 บาท	16,009	1.22	5,628	8.11	21,637	1.55	5,028	1.06	353	0.55	5,381	1.00	21,037	1.17	5,981	4.45	27,018	1.39
รวมทั้งหมด	1,315,759	100.00	69,335	100.00	1,385,094	100.00	475,416	100.00	65,088	100.00	540,504	100.00	1,791,175	100.00	134,423	100.00	1,925,598	100.00

จำนวนผู้เยี่ยมชมออนไลน์ จำนวนตามสถานที่ท่องเที่ยว ปี 2548

จังหวัดอุดรธานี

สถานที่ท่องเที่ยว	แหล่งท่องเที่ยวที่ได้รับความนิยม		
	ไทย	ต่างประเทศ	รวม
สวนสาธารณะหนองประจักษ์	23.92	4.20	22.54
วัดป่าบ้านตาด	18.01	15.21	17.82
ตลาดบ้านนาข่า	7.86	15.68	8.41
ภูฝอยลม	8.90	0.66	8.33
เซ็นเตอร์พอยท์	7.80	0.69	7.30
พิพิธภัณฑสถานแห่งชาติบ้านเชียง	5.76	2.73	5.55
อนุสาวรีย์ขรรค์หลวงประจักษ์ ศิลยาคม	4.03	3.49	3.99
ห้าแยกแสดควร์	6.52	3.86	6.34
สวนกล้วยไม้อุดรชั้นไฮซ์	2.73	2.79	2.73
ศาลหลักเมือง	2.68	2.39	2.66
วัดโพธิสมภรณ์	2.64	11.61	3.27
สวนสาธารณะหนองสั้ม	2.72	0.14	2.54
วัดมัสยิมาวาส	2.42	12.30	3.10
วัดป่าบ้านค้อ	2.30	1.78	2.26
ดั่งงี่สุน	2.71	17.41	3.74
อุทยานประวัติศาสตร์ภูพระบาท	2.01	1.46	1.97
เมืองคำชะโนด	2.22	0.84	2.13
น้ำตกขุมทอง	1.79	0.07	1.67
อุทยานการงาน	1.48	1.26	1.46
พระพุทธรูปบัวบก	1.46	0.14	1.37
ศาลเจ้าปู่ - ย่า	1.26	0.42	1.20
ถ้ำสิงห์	0.95	2.88	1.08
น้ำตกธารงาม	1.54	0.21	1.45
ศาลเจ้าปู่ - ย่า	1.26	0.42	1.20
ถ้ำสิงห์	0.95	2.88	1.08

ข้อมูลสถานพักแรมในจังหวัดอุดรธานี

มกราคม - ธันวาคม

	2548	2547	อัตราการเปลี่ยนแปลง
จำนวนโรงแรม(แห่ง)	37	33	+ 12.12
กลุ่ม 2	2	5	- 60.00
กลุ่ม 4	5	6	- 16.67
กลุ่ม 5	30	22	+ 36.36
จำนวนห้องพัก(ห้อง)	2,716	3,176	- 14.48
กลุ่ม 2	404	1,013	- 60.12
กลุ่ม 4	804	762	+ 5.51
กลุ่ม 5	1,508	1,401	+ 7.64
อัตราการเข้าพักเฉลี่ย(%)	50.08	51.05	- 0.97
กลุ่ม 2	69.42	53.94	+ 15.48
กลุ่ม 4	67.12	46.65	+ 20.47
กลุ่ม 5	35.81	51.13	- 15.32
จำนวนนักท่องเที่ยวที่พักรวม(คน)	653,717	665,438	- 1.76
กลุ่ม 2	100,405	228,679	- 56.09
กลุ่ม 4	274,882	144,434	+ 90.32
กลุ่ม 5	278,430	292,325	- 4.75
ระยะพำนักเฉลี่ย(วัน)	1.39	1.65	- 0.25
กลุ่ม 2	1.49	1.68	- 0.19
กลุ่ม 4	1.31	1.57	- 0.26
กลุ่ม 5	1.44	1.66	- 0.22
จำนวนคนต่อห้อง	1.68	1.78	- 0.10
กลุ่ม 2	1.56	1.83	- 0.27
กลุ่ม 4	1.74	1.76	- 0.02
กลุ่ม 5	1.67	1.74	- 0.07

Occupancy Rate of Accommodation Establishments in Udonthani 2005

Month	Hotel					Grand
	Group 1	Group 2	Group 3	Group 4	Group 5	Total
January	-	51.65	-	58.64	30.91	42.20
February	-	73.49	-	60.94	32.71	47.13
March	-	75.22	-	65.14	32.91	48.74
April	-	71.04	-	69.73	37.40	51.97
May	-	75.00	-	71.50	33.96	51.18
June	-	65.11	-	65.33	38.09	50.17
Total(Jan.-Jun.)	-	68.59	-	65.21	34.33	48.57
July	-	67.52	-	61.48	37.85	49.26
August	-	74.66	-	68.33	36.95	51.85
September	-	59.36	-	73.32	41.08	53.34
October	-	75.11	-	69.43	38.09	52.87
November	-	70.19	-	66.36	34.22	49.08
December	-	74.63	-	75.21	35.47	53.06
Total(Jul.-Dec.)	-	70.25	-	69.02	37.28	51.58
Grand Total	-	69.42	-	67.12	35.81	50.08

**Guest Arrivals at Accommodation Establishments
in Udonthani**

Nationality	January-December		
	2005	2004	Δ(%)
Thai	600,079	626,486	- 4.22
Malaysia	705	801	- 11.99
Singapore	3,347	563	+ 494.49
China	575	-	-
Hong Kong	56	229	- 75.55
Japan	2,600	2,938	- 11.50
Korea	520	-	-
Taiwan	874	220	+ 297.27
Austria	378	187	+ 102.14
Belgium	689	631	+ 9.19
Denmark	1,189	1,021	+ 16.45
France	2,087	2,153	- 3.07
Germany	3,745	3,001	+ 24.79
Italy	881	698	+ 26.22
Netherlands	1,679	2,134	- 21.32
Sweden	1,616	1,659	- 2.59
Switzerland	930	818	+ 13.69
U.K.	7,224	5,234	+ 38.02
U.S.A.	10,397	5,856	+ 77.54
Canada	1,139	643	+ 77.14
Middle East	162	163	- 0.61
Australia	2,332	1,967	+ 18.56
New Zealand	260	410	- 36.59
India	65	-	-
Russia	23	-	-
East Europe	16	-	-
Indonesia	23	-	-
Philippines	6	-	-
Finland	38	-	-
Norway	209	-	-
Spain	2	-	-
Africa	6	-	-
Myanmar	86	-	-
Israel	-	-	-
Laos	5,404	5,735	- 5.77
Vietnam	559	-	-
Others	3,816	1,891	+ 101.80
Total	653,717	665,438	- 1.76
Thai	600,079	626,486	- 4.22
Foreigners	53,638	38,952	+ 37.70

Guest Arrivals at Accommodation Establishments in Udonthani 2005

Total

Nationality	Total	Jan.	Feb.	Mar.	Apr.	May	Jun.	Jan.-Jun.	Jul.	Aug.	Sep.	Oct.	Nov.	Dec.	Jul.-Dec.
Thai	600,079	28,783	31,286	35,360	40,874	44,932	41,121	222,356	59,074	63,217	55,568	68,582	63,952	67,330	377,723
Malaysia	705	39	43	28	38	39	46	233	34	134	32	120	107	45	472
Singapore	3,347	17	64	781	118	31	52	1,063	56	80	112	1,154	755	127	2,284
China	575	52	107	38	50	50	36	333	68	60	30	33	30	21	242
Hong Kong	56	8	3	7	4	10	3	35	3	-	2	-	11	5	21
Japan	2,600	165	193	156	162	188	204	1,068	221	316	217	199	300	279	1,532
Korea	520	35	40	27	46	51	32	231	9	63	25	43	74	75	289
Taiwan	874	34	19	18	65	136	146	418	97	13	158	40	6	142	456
Austria	378	36	19	19	19	33	20	146	28	62	37	36	44	25	232
Belgium	689	76	36	38	49	70	66	335	46	51	59	51	49	98	354
Denmark	1,189	114	91	67	98	120	162	652	53	36	108	111	114	115	537
France	2,087	130	138	81	182	162	186	879	245	168	97	225	297	176	1,208
Germany	3,745	403	421	295	367	279	314	2,079	226	455	164	290	345	186	1,666
Italy	881	56	41	66	83	59	93	398	108	124	65	40	30	116	483
Netherlands	1,679	120	114	69	87	80	118	588	186	115	129	243	256	162	1,091
Sweden	1,616	196	132	75	137	127	163	830	90	178	120	100	107	191	786
Switzerland	930	55	69	75	86	90	74	449	81	112	36	93	66	93	481
U.K.	7,224	708	551	525	780	773	667	4,004	416	579	410	521	526	768	3,220
U.S.A.	10,397	446	538	437	1,609	1,516	1,531	6,077	602	1,118	416	612	905	667	4,320
Canada	1,139	98	63	41	71	64	65	402	98	206	116	45	116	156	737
Middle East	162	6	6	9	6	4	4	35	20	43	10	12	17	25	127
Australia	2,332	305	91	107	259	277	234	1,273	150	286	147	158	139	179	1,059
New Zealand	260	19	25	23	14	17	10	108	31	12	37	22	8	42	152
India	65	1	1	-	20	8	10	40	5	6	1	5	4	4	25
Russia	23	-	-	-	2	-	-	2	-	21	-	-	-	-	21
East Europe	16	-	-	-	-	-	-	-	-	14	-	-	2	-	16
Indonesia	23	-	-	-	-	7	-	7	14	-	2	-	-	-	16
Philippines	6	-	-	-	-	6	-	6	-	-	-	-	-	-	-
Iceland	38	3	-	-	-	-	-	3	16	1	-	7	7	4	35
Norway	209	-	-	-	-	-	13	13	8	-	24	-	31	133	196
Spain	2	-	-	-	-	-	-	-	-	-	-	-	2	-	2
Africa	6	-	-	-	-	-	-	-	-	-	-	-	6	-	6
Myanmar	86	11	-	-	22	19	14	66	14	-	2	-	4	-	20
Israel	-	-	-	-	-	-	-	-	-	-	-	-	-	-	-
Russia	5,404	445	342	335	392	375	341	2,230	547	566	322	629	636	474	3,174
Vietnam	559	37	70	80	44	57	35	323	41	54	5	76	36	24	236
Others	3,816	153	335	297	338	316	245	1,684	381	477	174	340	520	240	2,132
Total	653,717	32,551	34,838	39,054	46,022	49,896	46,005	248,366	62,968	68,567	58,625	73,787	69,502	71,902	405,351

Guest Arrivals at Accommodation Establishments in Udonthani 2005

Hotel Group 2

Nationality	Total	Jan.	Feb.	Mar.	Apr.	May	Jun.	Jan.-Jun.	Jul.	Aug.	Sep.	Oct.	Nov.	Dec.	Jul.-Dec.
Thai	75,763	3,453	6,004	6,283	4,203	5,388	4,209	29,540	7,039	9,749	5,123	8,048	7,154	9,110	46,223
Malaysia	339	15	18	17	10	9	18	87	2	71	8	105	56	10	252
Singapore	1,481	7	10	57	28	12	26	140	36	47	52	552	580	74	1,341
China	118	16	10	15	7	9	5	62	16	14	0	15	11	0	56
Hong Kong	18	1	3	3	1	0	0	8	0	0	0	0	10	0	10
Japan	1,103	59	87	58	59	80	62	405	79	191	60	99	152	117	698
Thailand	267	23	26	23	14	12	16	114	0	52	16	0	43	42	153
Taiwan	66	1	2	1	5	8	8	25	13	9	0	15	0	4	41
Austria	99	7	0	6	0	14	3	30	9	25	12	11	7	5	69
Belgium	282	22	18	28	9	28	7	112	29	27	13	35	8	58	170
Denmark	442	33	36	23	47	62	79	280	30	34	6	27	29	36	162
France	842	71	52	30	67	62	68	350	97	99	36	89	107	64	492
Germany	1,208	145	137	129	69	79	97	656	89	95	39	100	166	63	552
Italy	342	14	5	3	45	37	48	152	28	36	24	9	27	66	190
Netherlands	526	34	23	27	33	32	32	181	95	28	29	73	69	51	345
Sweden	663	86	62	43	42	51	63	347	43	54	25	35	59	100	316
Switzerland	367	21	28	24	38	57	33	201	47	20	3	66	9	21	166
U.K.	3,630	347	306	270	207	268	248	1,646	259	354	242	253	330	546	1,984
U.S.A.	7,109	184	358	282	1,153	1,147	1,116	4,240	330	911	255	346	574	453	2,869
Canada	637	38	22	18	17	24	20	139	20	180	70	17	91	120	498
Middle East	46	0	0	0	0	0	0	-	0	41	0	0	2	3	46
Australia	1,108	124	56	57	67	65	47	416	102	190	92	96	81	131	692
New Zealand	72	9	8	8	1	0	1	27	3	6	12	3	2	19	45
India	11	0	0	0	2	0	2	4	2	4	1	0	0	0	7
Russia	23	0	0	0	2	0	0	2	0	21	0	0	0	0	21
East Europe	14	0	0	0	0	0	0	-	0	14	0	0	0	0	14
Indonesia	21	0	0	0	0	7	0	7	14	0	0	0	0	0	14
Philippines	6	0	0	0	0	6	0	6	0	0	0	0	0	0	-
Finland	9	0	0	0	0	0	0	-	0	0	0	7	2	0	9
Norway	209	0	0	0	0	0	13	13	8	0	24	0	31	133	196
Spain	2	0	0	0	0	0	0	-	0	0	0	0	2	0	2
America	-	0	0	0	0	0	0	-	0	0	0	0	0	0	-
Myanmar	6	0	0	0	0	0	0	-	6	0	0	0	0	0	6
Israel	-	0	0	0	0	0	0	-	0	0	0	0	0	0	-
Russia	1,509	81	96	67	89	91	85	509	164	216	79	192	201	148	1,000
Vietnam	255	7	51	48	26	10	16	158	21	12	0	45	9	10	97
Others	1,812	72	164	153	168	139	142	838	160	194	92	200	171	157	974
Total	100,405	4,870	7,582	7,673	6,409	7,697	6,464	40,695	8,741	12,694	6,313	10,438	9,983	11,541	59,710

Guest Arrivals at Accommodation Establishments in Udonthani 2005

Hotel Group 4

Nationality	Total	Jan.	Feb.	Mar.	Apr.	May	Jun.	Jan.-Jun.	Jul.	Aug.	Sep.	Oct.	Nov.	Dec.	Jul.-Dec.
Thai	251,139	12,203	12,326	13,736	18,042	20,545	17,800	94,652	25,180	26,810	25,556	27,390	24,241	27,310	156,487
Malaysia	320	23	24	11	19	21	23	121	30	60	24	10	46	29	199
Singapore	1,775	7	50	718	86	10	25	896	12	19	47	595	165	41	879
China	269	31	90	18	25	16	15	195	14	18	8	12	10	12	74
Hong Kong	23	7	0	2	0	8	1	18	0	0	0	0	0	5	5
Japan	1,262	97	97	86	87	90	122	579	121	109	136	89	89	139	683
Korea	129	10	10	3	24	31	9	87	7	7	4	9	5	10	42
Taiwan	758	31	15	14	56	122	131	369	81	0	155	18	3	132	389
Austria	226	23	16	8	18	17	15	97	14	31	23	12	31	18	129
Belgium	378	53	17	9	40	41	56	216	16	20	40	15	36	35	162
Denmark	696	78	51	37	45	54	79	344	20	0	100	77	79	76	352
France	874	43	73	33	93	81	89	412	134	54	45	75	84	70	462
Germany	2,349	237	265	138	288	189	202	1,319	126	350	118	175	160	101	1,030
Italy	468	31	27	51	30	17	42	198	73	83	38	29	0	47	270
Netherlands	1,011	72	76	29	53	48	85	363	86	87	91	141	148	95	648
Sweden	874	97	63	18	94	72	96	440	45	118	91	62	28	90	434
Switzerland	452	26	35	40	43	31	40	215	34	88	32	20	28	35	237
U.S.A.	3,362	338	221	231	572	501	412	2,275	152	221	157	216	148	193	1,087
U.S.A.	2,586	211	130	91	407	322	359	1,520	219	158	108	205	240	136	1,066
Canada	439	52	34	13	50	31	42	222	78	19	45	19	22	34	217
Middle East	116	6	6	9	6	4	4	35	20	2	10	12	15	22	81
Australia	1,109	168	22	37	186	203	184	800	39	84	52	46	43	45	309
New Zealand	152	5	12	8	13	13	8	59	28	2	23	18	2	20	93
India	26	0	1	0	9	6	7	23	1	0	0	0	0	2	3
Russia	-	0	0	0	0	0	0	-	0	0	0	0	0	0	-
East Europe	2	0	0	0	0	0	0	-	0	0	0	0	2	0	2
Indonesia	-	0	0	0	0	0	0	-	0	0	0	0	0	0	-
Philippines	-	0	0	0	0	0	0	-	0	0	0	0	0	0	-
Finland	25	0	0	0	0	0	0	-	16	0	0	0	5	4	25
Norway	-	0	0	0	0	0	0	-	0	0	0	0	0	0	-
Spain	-	0	0	0	0	0	0	-	0	0	0	0	0	0	-
America	6	0	0	0	0	0	0	-	0	0	0	0	6	0	6
Myanmar	43	11	0	0	15	10	2	38	5	0	0	0	0	0	5
Israel	-	0	0	0	0	0	0	-	0	0	0	0	0	0	-
Russia	1,981	161	123	82	171	164	146	847	219	195	141	211	201	167	1,134
Vietnam	83	9	0	7	6	18	11	51	9	11	0	5	7	0	32
Others	1,949	80	164	137	160	177	97	815	214	279	78	140	343	80	1,134
Total	274,882	14,110	13,948	15,566	20,638	22,842	20,102	107,206	26,993	28,825	27,122	29,601	26,187	28,948	167,676

- 58 -

Guest Arrivals at Accommodation Establishments in Udonthani 2005

Hotel Group 5

Nationality	Total	Jan.	Feb.	Mar.	Apr.	May	Jun.	Jan.-Jun.	Jul.	Aug.	Sep.	Oct.	Nov.	Dec.	Jul.-Dec.
Thai	273,177	13,127	12,956	15,341	18,629	18,999	19,112	98,164	26,855	26,658	24,889	33,144	32,557	30,910	175,013
Malaysia	46	1	1	0	9	9	5	25	2	3	0	5	5	6	21
Singapore	91	3	4	6	4	9	1	27	8	14	13	7	10	12	64
China	188	5	7	5	18	25	16	76	38	28	22	6	9	9	112
Hong Kong	15	0	0	2	3	2	2	9	3	0	2	0	1	0	6
Japan	235	9	9	12	16	18	20	84	21	16	21	11	59	23	151
Korea	124	2	4	1	8	8	7	30	2	4	5	34	26	23	94
Taiwan	50	2	2	3	4	6	7	24	3	4	3	7	3	6	26
Austria	53	6	3	5	1	2	2	19	5	6	2	13	6	2	34
Belgium	29	1	1	1	0	1	3	7	1	4	6	1	5	5	22
Denmark	51	3	4	7	6	4	4	28	3	2	2	7	6	3	23
France	371	16	13	18	22	19	29	117	14	15	16	61	106	42	254
Germany	188	21	19	28	10	11	15	104	11	10	7	15	19	22	84
Italy	71	11	9	12	8	5	3	48	7	5	3	2	3	3	23
Netherlands	142	14	15	13	1	0	1	44	5	0	9	29	39	16	98
Sweden	79	13	7	14	1	4	4	43	2	6	4	3	20	1	36
Switzerland	111	8	6	11	5	2	1	33	0	4	1	7	29	37	78
U.K.	232	23	24	24	1	4	7	83	5	4	11	52	48	29	149
U.S.A.	702	51	50	64	49	47	56	317	53	49	53	61	91	78	385
Canada	63	8	7	10	4	9	3	41	0	7	1	9	3	2	22
Middle East	-	0	0	0	0	0	0	-	0	0	0	0	0	0	-
Australia	115	13	13	13	6	9	3	57	9	12	3	16	15	3	58
New Zealand	36	5	5	7	0	4	1	22	0	4	2	1	4	3	14
India	28	1	0	0	9	2	1	13	2	2	0	5	4	2	15
Russia	-	0	0	0	0	0	0	-	0	0	0	0	0	0	-
East Europe	-	0	0	0	0	0	0	-	0	0	0	0	0	0	-
Indonesia	2	0	0	0	0	0	0	-	0	0	2	0	0	0	2
Philippines	-	0	0	0	0	0	0	-	0	0	0	0	0	0	-
Finland	4	3	0	0	0	0	0	3	0	1	0	0	0	0	1
Norway	-	0	0	0	0	0	0	-	0	0	0	0	0	0	-
Spain	-	0	0	0	0	0	0	-	0	0	0	0	0	0	-
Africa	-	0	0	0	0	0	0	-	0	0	0	0	0	0	-
Myanmar	37	0	0	0	7	9	12	28	3	0	2	0	4	0	9
Israel	-	0	0	0	0	0	0	-	0	0	0	0	0	0	-
Ros	1,914	203	123	186	132	120	110	874	164	155	102	226	234	159	1,040
Vietnam	221	21	19	25	12	29	8	114	11	31	5	26	20	14	107
Others	55	1	7	7	10	0	6	31	7	4	4	0	6	3	24
Total	278,430	13,571	13,308	15,815	18,975	19,357	19,439	100,465	27,234	27,048	25,190	33,748	33,332	31,413	177,965

สถานการณ์ท่องเที่ยวในจังหวัดอุบลราชธานี

สถานการณ์ท่องเที่ยวของจังหวัดอุบลราชธานีในปี 2548 มีอัตราการเติบโตเพิ่มขึ้นเมื่อเทียบกับปีที่ผ่านมาในอัตราร้อยละ 10.48 โดยเฉพาะการเดินทางท่องเที่ยวแบบวันเดียวของคนไทยและชาวต่างประเทศมีการขยายตัวเพิ่มสูงมากอยู่ที่ร้อยละ 20.26 ซึ่งส่วนหนึ่งมาจากจังหวัดอุบลราชธานี จัดเป็นประตูท่องเที่ยวเชื่อมโยงไปสู่ประเทศลาว อีกทั้งรัฐบาลลาวได้บริการ Visa on Arrival ตามด่านแขวงชายแดน ซึ่งสร้างความสะดวกสบายในการเดินทางข้ามพรมแดนเป็นอย่างมาก ยิ่งส่งผลให้นักท่องเที่ยวนิยมเดินทางเข้า-ออกทางด้านชายแดนช่องเม็กเพิ่มขึ้น สำหรับการเดินทางท่องเที่ยวแบบพักค้างคืน พบว่า มีอัตราการเติบโตเพิ่มขึ้นในอัตราร้อยละ 8.25 อันเป็นผลมาจากการเปลี่ยนแปลงเป้าหมายการเดินทางหลังเกิดเหตุการณ์คลื่นยักษ์สึนามิ การได้รับปัจจัยส่งเสริมหลายประการ อาทิ การเปิดตัวสายการบินต้นทุนต่ำ การมีเส้นทางแหล่งท่องเที่ยวเชื่อมโยงระหว่างจังหวัดภายในภูมิภาคเดียวกัน ได้แก่ เส้นทางเลียบริมโขงเยือนอีสาน อุบลราชธานี-อำนาจเจริญ-มุกดาหาร-นครพนม, เส้นทางวัฒนธรรมและหัตถกรรมพื้นบ้านอีสาน อุบลราชธานี-ยโสธร-อำนาจเจริญ และเส้นทางไหว้สิ่งศักดิ์สิทธิ์ริมแม่น้ำโขง กอปรกับการส่งเสริมกิจกรรมงานประเพณีวันสำคัญทางศาสนา เช่น ประเพณีแห่เทียนเข้าพรรษา รวมทั้งการสนับสนุนการจัดประชุมสัมมนาของหน่วยงานภาครัฐและเอกชน ซึ่งปัจจัยเหล่านี้ได้ช่วยกระตุ้นการเดินทางท่องเที่ยวในจังหวัดอุบลฯ ให้เติบโตเพิ่มขึ้น โดยตลาดหลักยังคงเป็นนักท่องเที่ยวคนไทยที่เดินทางท่องเที่ยวภายในภูมิภาคเองและเดินทางมาจากกรุงเทพมหานครและภาคตะวันออก ส่วนใหญ่เดินทางมาเป็นครอบครัวและกลุ่มประชุม/สัมมนา และนิยมท่องเที่ยวที่แก่งสะพือ อุทยานแห่งชาติผาแต้มและซอปปิงที่ชายแดนช่องเม็ก ขณะที่นักท่องเที่ยวชาวต่างชาติที่เดินทางเข้ามามากที่สุด คือ นักท่องเที่ยวลาว โดยเดินทางเข้ามาเพื่อซื้อสินค้าอุปโภคบริโภค และร่วมงานประเพณีวันสำคัญทางศาสนาของไทย รองลงมาคือ นักท่องเที่ยวญี่ปุ่น อังกฤษ อเมริกา และฝรั่งเศสที่นิยมเดินทางเข้ามาท่องเที่ยวในแหล่งธรรมชาติ และเดินทางออกด้านชายแดนไปประเทศลาวหรือเขมรต่อไป

ในการเดินทางเข้ามาท่องเที่ยวแต่ละครั้งของนักท่องเที่ยวจะมีระยะเวลาพำนักเฉลี่ยประมาณ 3.03 วัน ลดลงจากเดิม และจากจำนวนนักท่องเที่ยว คืนพักและการใช้จ่ายแต่ละวันประมาณ 825.83 บาท ก่อให้เกิดรายได้ 2,570.85 ล้านบาท ส่วนนักท่องเที่ยวมีค่าใช้จ่ายเฉลี่ยประมาณ 869.98 บาท และมีรายได้เท่ากับ 227.10 ล้านบาท เมื่อรวมรายได้ทั้งหมดที่เกิดจากการท่องเที่ยวในจังหวัด 2,797.95 ล้านบาท โดยมีค่าใช้จ่ายประมาณ 830.46 บาท

และจากการขยายตัวเพิ่มขึ้นของจำนวนห้องพักเป็น 2,289 ห้อง ทำให้อัตราการเข้าพักเฉลี่ยอยู่ที่ 43.84 ลดลงจากปีที่ผ่านมา โดยนักท่องเที่ยวที่เข้าพักแรมมีวันพักเฉลี่ย 1.55 วัน

Internal Tourism in Ubonratchathani

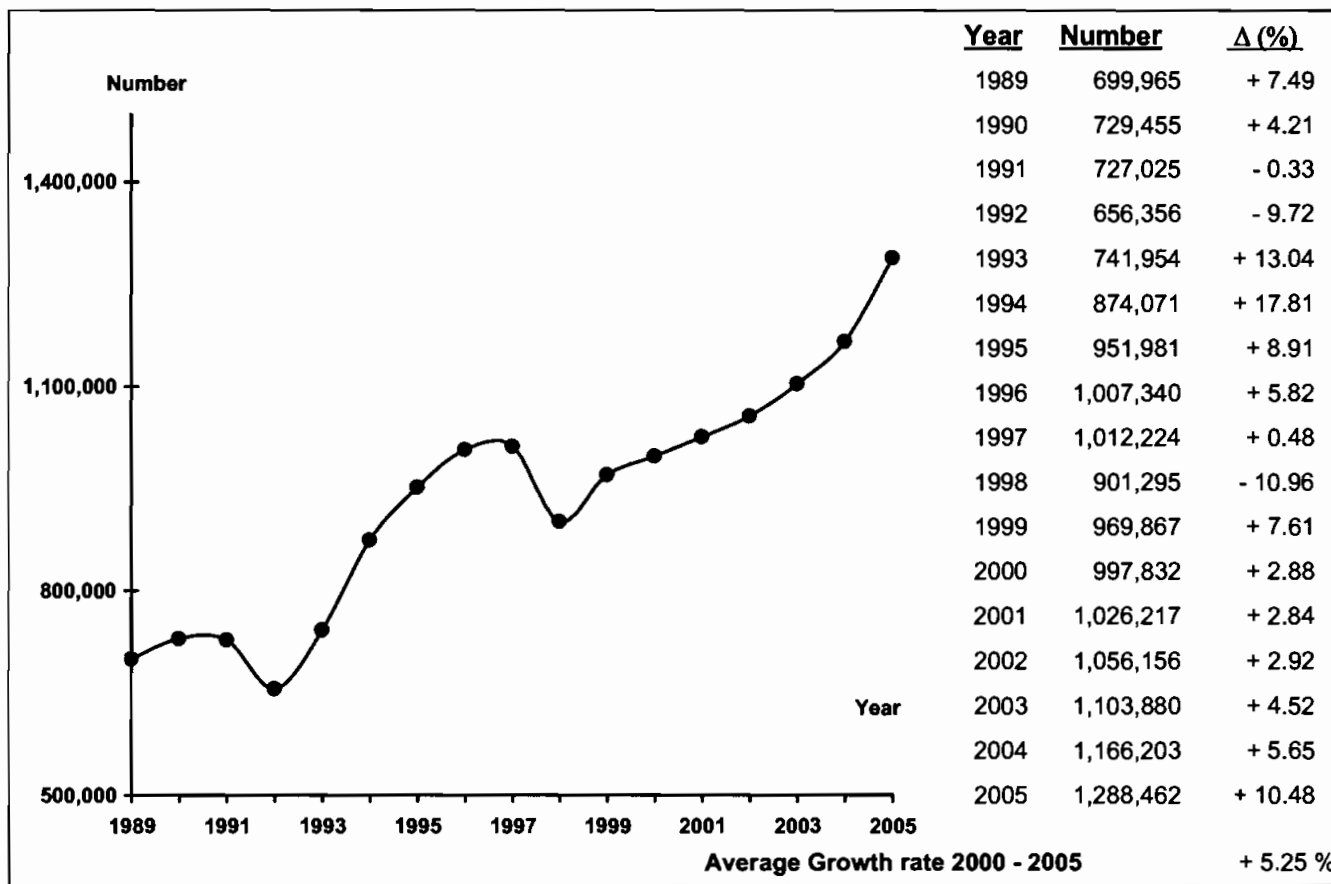

Profile

2005	2004	% Δ
------	------	-----

2005	2004	% Δ
------	------	-----

Visitors

	2005	2004	% Δ
Thai	1,234,941	1,120,722	+ 10.19
Foreigners	53,521	45,481	+ 17.68

Sex

	2005	2004	% Δ
Male	673,261	753,754	- 10.68
Female	615,201	412,449	+ 49.16

Age

	2005	2004	% Δ
Under 25	253,669	173,418	+ 46.28
25 - 34	433,423	436,183	- 0.63
35 - 44	434,809	310,401	+ 40.08
45 - 54	129,705	172,079	- 24.62
55 and over	36,856	74,122	- 50.28

Travel Arrangement

	2005	2004	% Δ
Group Tour	60,550	10,796	+ 460.86
Non Group Tour	1,227,912	1,155,407	+ 6.28

Average Expenditures (person/day)

	2005	2004	% Δ
Total	830.46	762.29	+ 8.94
Accommodation	152.66	135.15	+ 12.95
Food and Beverage	172.92	160.77	+ 7.56
Shopping and Souvenirs	192.76	160.21	+ 20.31
Entertainment	119.43	63.95	+ 86.76
Sightseeing/	155.95	187.23	- 16.71
Local Transport	-	-	-
Miscellaneous	36.74	54.97	- 33.16

Mode of transport

	2005	2004	% Δ
Plane	105,100	85,144	+ 23.44
Train	236,496	210,276	+ 12.47
Bus	299,295	237,395	+ 26.07
Automobile	647,571	633,388	+ 2.24
Others	-	-	-

Purpose of Visit

	2005	2004	% Δ
Holiday	1,058,815	404,441	+ 161.80
Business	79,655	291,843	- 72.71
Official Visit	60,528	103,428	- 41.48
Convention	82,028	32,876	+ 149.51
Others	7,436	333,615	- 97.77

Average Length of Stay

2005	2004	% Δ
3.03	3.26	-

Revenue (Million Baht)

	2005	2004	% Δ
Thai	2,661.44	2,341.94	+ 13.64
Foreigners	136.51	125.10	+ 9.12

**Internal Tourism in Ubonratchathani
2004 - 2005**

Type of Data	2004	Δ (%)	2005	Δ (%)
Visitor	1,166,203	+ 5.65	1,288,462	+ 10.48
Thai	1,120,722	+ 5.98	1,234,941	+ 10.19
Foreigners	45,481	- 1.94	53,521	+ 17.68
Tourist	949,140	+ 4.91	1,027,419	+ 8.25
Thai	926,386	+ 5.01	998,352	+ 7.77
Foreigners	22,754	+ 0.84	29,067	+ 27.74
Excursionist	217,063	+ 8.99	261,043	+ 20.26
Thai	194,336	+ 10.83	236,589	+ 21.74
Foreigners	22,727	- 4.57	24,454	+ 7.60
Average Length of Stay (Day)	3.26	-	3.03	-
Thai	3.25	-	3.03	-
Foreigners	3.52	-	2.86	-
Average Expenditure (Baht/Person/Day)				
Visitor	762.29	+ 1.91	830.46	+ 8.94
Thai	744.72	+ 2.09	816.00	+ 9.57
Foreigners	1,195.41	+ 2.10	1,268.84	+ 6.14
Tourist	735.59	+ 1.97	825.83	+ 12.27
Thai	723.15	+ 2.03	813.65	+ 12.51
Foreigners	1,233.55	+ 1.81	1,318.14	+ 6.86
Excursionist	879.93	+ 1.23	869.98	- 1.13
Thai	847.50	+ 1.67	846.06	- 0.17
Foreigners	1,157.22	+ 2.22	1,101.26	- 4.84
Revenue (Million Baht)				
Visitor	2,467.04	+ 5.14	2,797.95	+ 13.41
Thai	2,341.94	+ 5.10	2,661.44	+ 13.64
Foreigners	125.10	+ 5.77	136.51	+ 9.12
ACCOMMODATION ESTABLISHMENTS				
Establishments	23	+ 9.52	34	+ 47.83
Rooms	1,819	+ 8.47	2,289	+ 25.84
Occupancy Rate (%)	48.90	- 0.46	43.84	- 5.06
Average Length of Stay (Day)	1.59	-	1.55	-
Number of Guest Arrivals	380,468	+ 14.14	419,247	+ 10.19
Thai	365,377	+ 14.77	398,020	+ 8.93
Foreigners	15,091	+ 0.73	21,227	+ 40.66

สรุปข้อมูลผู้เยี่ยมชมเยือน ปี 2548

จังหวัดอุบลราชธานี

รายการข้อมูล		ไทย	ต่างประเทศ	รวม
จำนวนผู้เยี่ยมชมเยือน		1,234,941	53,521	1,288,462
นักท่องเที่ยว		998,352	29,067	1,027,419
นักทัศนอาจร		236,589	24,454	261,043
จำนวนผู้เยี่ยมชมเยือนจำแนกตามพาหนะการเดินทาง		1,234,941	53,521	1,288,462
ประเภท การเดินทาง	เครื่องบิน	97,638	7,462	105,100
	รถไฟ	233,709	2,787	236,496
	รถโดยสารประจำทาง	282,906	16,389	299,295
	รถส่วนตัว	620,688	26,883	647,571
	อื่น ๆ	-	-	-
จำนวนนักท่องเที่ยวจำแนกตามประเภทที่พัก		998,352	29,067	1,027,419
โรงแรม/เกสต์เฮาส์/บังกะโล/รีสอร์ท		398,020	21,227	419,247
บ้านญาติ/เพื่อน		566,130	7,387	573,517
ที่พักในอุทยานฯ		2,176	206	2,382
บ้านรับรองฯ		21,019	20	21,039
อื่น ๆ		11,007	227	11,234
ระยะเวลาทำน้กเฉลี่ยของนักท่องเที่ยว(วัน)		3.03	2.86	3.03
ค่าใช้จ่ายเฉลี่ย/คน/วัน(บาท)		816.00	1,268.84	830.46
นักท่องเที่ยว		813.65	1,318.14	825.83
นักทัศนอาจร		846.06	1,101.26	869.98
รายได้(ล้านบาท)		2,661.44	136.51	2,797.95
นักท่องเที่ยว		2,461.27	109.58	2,570.85
นักทัศนอาจร		200.17	26.93	227.10
จำนวนครั้งเฉลี่ยของการเดินทางในรอบปี(ครั้ง)		4.55	3.42	4.50
นักท่องเที่ยว		4.55	3.30	4.51
นักทัศนอาจร		4.54	3.58	4.45

หมายเหตุ : ปี 2548 ค่าใช้จ่ายเฉลี่ยรายหมวดเป็นข้อมูลจากการสำรวจนักท่องเที่ยว ณ จุดเดินทางออกของจังหวัดนี้ โดยไม่นับรวมค่าพาหนะเดินทางระหว่างจังหวัด

และค่าใช้จ่ายบางหมวดก็การปรับค่าอื่น ๆ ประกอบเช่นค่าที่พัก ปรับตามอัตราการแลกเปลี่ยน ค่าอาหาร/เครื่องดื่มปรับตามค่าดัชนีผู้บริโภค ค่าบริการเดินทาง/

ค่าพาหนะการเดินทางปรับตามอัตราการเปลี่ยนแปลงค่าบริการนำเที่ยว ราคาน้ำมัน เป็นต้น

สรุปข้อมูลผู้เยี่ยมเยือน ปี 2548

จัดการเดินทางมาเอง

จังหวัดอุบลราชธานี

รายการข้อมูล		ไทย	ต่างประเทศ	รวม
จำนวนผู้เยี่ยมเยือน		1,184,220	43,692	1,227,912
นักท่องเที่ยว		952,102	22,222	974,324
นักท่องเที่ยว		232,118	21,470	253,588
จำนวนผู้เยี่ยมเยือนจำแนกตามพาหนะการเดินทาง		1,184,220	43,692	1,227,912
ประเภท การเดินทาง	เครื่องบิน	97,638	7,462	105,100
	รถไฟ	233,709	2,787	236,496
	รถโดยสารประจำทาง	282,906	16,389	299,295
	รถส่วนตัว	569,967	17,054	587,021
	อื่น ๆ	-	-	-
จำนวนนักท่องเที่ยวจำแนกตามประเภทที่พัก		952,102	22,222	974,324
โรงแรม/เกสต์เฮาส์/บังกะโล/รีสอร์ท		351,770	14,382	366,152
บ้านญาติ/เพื่อน		566,130	7,387	573,517
ที่พักในอุทยานฯ		2,176	206	2,382
บ้านรับรองฯ		21,019	20	21,039
อื่น ๆ		11,007	227	11,234
ระยะเวลาพำนักเฉลี่ยของนักท่องเที่ยว(วัน)		3.09	2.92	3.09
ค่าใช้จ่ายเฉลี่ย/คน/วัน(บาท)		810.51	1,231.24	821.63
นักท่องเที่ยว		807.32	1,265.10	817.16
นักท่องเที่ยว		850.98	1,129.02	874.53
รายได้(ล้านบาท)		2,575.66	106.20	2,681.86
นักท่องเที่ยว		2,378.13	81.96	2,460.09
นักท่องเที่ยว		197.53	24.24	221.77
จำนวนครั้งเฉลี่ยของการเดินทางในรอบปี(ครั้ง)		4.67	3.72	4.66
นักท่องเที่ยว		4.69	3.66	4.52
นักท่องเที่ยว		4.59	3.79	4.63

หมายเหตุ : ปี 2548 ค่าใช้จ่ายเฉลี่ยรายหมวดเป็นข้อมูลจากการสำรวจนักท่องเที่ยว ณ จุดเดินทางออกของจังหวัดนี้ โดยไม่นับรวมค่าพาหนะเดินทางระหว่างจังหวัด

และค่าใช้จ่ายบางหมวดที่มีการปรับค่าอื่นๆประกอบเช่นค่าที่พัก ปรับตามอัตราการแลกเปลี่ยน ค่าอาหาร/เครื่องดื่มปรับตามค่าดัชนีผู้บริโภค ค่าบริการเดินทาง/

ค่าพาหนะการเดินทางปรับตามอัตราการเปลี่ยนแปลงค่าบริการนำเที่ยว ราคาน้ำมัน เป็นต้น

สรุปข้อมูลผู้เยี่ยมเยือน ปี 2548

จัดการเดินทางโดยผ่านบริษัทนำเที่ยว

จังหวัดอุบลราชธานี

รายการข้อมูล		ไทย	ต่างประเทศ	รวม
จำนวนผู้เยี่ยมเยือน		50,721	9,829	60,550
นักท่องเที่ยวนักทัศนอาจร		46,250	6,845	53,095
นักทัศนอาจร		4,471	2,984	7,455
จำนวนผู้เยี่ยมเยือนจำแนกตามพาหนะการเดินทาง		50,721	9,829	60,550
ประเภทการเดินทาง	เครื่องบิน	-	-	-
	รถไฟ	-	-	-
	รถโดยสารประจำทาง	-	-	-
	รถส่วนตัว	50,721	9,829	60,550
	อื่น ๆ	-	-	-
จำนวนนักท่องเที่ยวจำแนกตามประเภทที่พัก		46,250	6,845	53,095
โรงแรม/เกสต์เฮาส์/บังกะโล/รีสอร์ท		46,250	6,845	53,095
บ้านญาติ/เพื่อน		-	-	-
ที่พักในอุทยานฯ		-	-	-
บ้านรับรองฯ		-	-	-
อื่น ๆ		-	-	-
ระยะเวลาพำนักเฉลี่ยของนักท่องเที่ยว(วัน)		1.67	2.67	1.80
ค่าใช้จ่ายเฉลี่ย/คน/วัน(บาท)		1,048.63	1,425.49	1,126.38
นักท่องเที่ยวนักทัศนอาจร		1,075.14	1,511.03	1,158.46
นักทัศนอาจร		590.47	901.47	714.96
รายได้(ล้านบาท)		85.78	30.31	116.09
นักท่องเที่ยวนักทัศนอาจร		83.14	27.62	110.76
นักทัศนอาจร		2.64	2.69	5.33
จำนวนครั้งเฉลี่ยของการเดินทางในรอบปี(ครั้ง)		1.75	2.10	1.80
นักท่องเที่ยวนักทัศนอาจร		1.72	2.12	1.77
นักทัศนอาจร		1.98	2.05	2.00

หมายเหตุ : ปี 2548 ค่าใช้จ่ายเฉลี่ยรายหมวดเป็นข้อมูลจากการสำรวจนักท่องเที่ยว ณ จุดเดินทางออกของจังหวัดนี้ โดยไม่นับรวมค่าพาหนะเดินทางระหว่างจังหวัด

และค่าใช้จ่ายบางหมวดที่มีการปรับค่าอื่น ๆ ประกอบเช่นค่าที่พัก ปรับตามอัตราแลกเปลี่ยน ค่าอาหาร/เครื่องดื่มปรับตามค่าดัชนีผู้บริโภค ค่าบริการเดินทาง/

ค่าพาหนะการเดินทางปรับตามอัตราแลกเปลี่ยนแปลงค่าบริการนำเที่ยว ราคาน้ำมัน เป็นต้น

จำนวนผู้เยี่ยมชมเงินฝากตามสถานที่พัก และพาหนะการเดินทาง ปี 2548
จังหวัดอุบลราชธานี

รายการ	พาหนะการเดินทาง	ประเภทที่พัก					นักท่องเที่ยว	นักท่องเที่ยว	ผู้เยี่ยมชม
		โรงแรม/เกสต์เฮาส์/บังกาโล/รีสอร์ท	บ้านญาติ/เพื่อน	ที่พักในอุทยานฯ	บ้านพักรับรอง	อื่นๆ			
ประเภทการเดินทาง	เครื่องบิน - ไทย	52,704	33,553	-	-	-	86,257	11,381	97,638
	- ต่างประเทศ	4,896	2,362	-	-	-	7,258	204	7,462
	รวม	57,600	35,915	-	-	-	93,515	11,585	105,100
	รถไฟ - ไทย	63,487	156,291	544	1,088	-	221,410	12,299	233,709
	- ต่างประเทศ	1,489	629	-	-	-	2,118	669	2,787
	รวม	64,976	156,920	544	1,088	-	223,528	12,968	236,496
	รถโดยสาร - ไทย	73,436	161,546	-	5,299	1,087	241,368	41,538	282,906
	- ต่างประเทศ	3,483	2,508	-	-	227	6,218	10,171	16,389
	รวม	76,919	164,054	-	5,299	1,314	247,586	51,709	299,295
	รถส่วนตัว - ไทย	208,393	214,740	1,632	14,632	9,920	449,317	171,371	620,688
	- ต่างประเทศ	11,359	1,888	206	20	-	13,473	13,410	26,883
	รวม	219,752	216,628	1,838	14,652	9,920	462,790	184,781	647,571
	อื่นๆ - ไทย	-	-	-	-	-	-	-	-
	- ต่างประเทศ	-	-	-	-	-	-	-	-
	รวม	-	-	-	-	-	-	-	-
	รวมทั้งหมด - ไทย	398,020	566,130	2,176	21,019	11,007	998,352	236,589	1,234,941
- ต่างประเทศ	21,227	7,387	206	20	227	29,067	24,454	53,521	
รวม	419,247	573,517	2,382	21,039	11,234	1,027,419	261,043	1,288,462	

หมายเหตุ : ผู้เยี่ยมชม : นักท่องเที่ยวและนักท่องเที่ยว นักท่องเที่ยว : ผู้เยี่ยมชมที่ค้างคืน นักท่องเที่ยว : ผู้เยี่ยมชมที่ไม่ค้างคืน

จำนวนผู้เยี่ยมชม จำนวนตามพาหนะเดินทาง ปี 2548

จังหวัดอุบลราชธานี

พาหนะเดินทาง		นักท่องเที่ยว						นักท่องเที่ยว						ผู้เยี่ยมชม					
		ไทย	ร้อยละ	ต่างประเทศ	ร้อยละ	รวม	ร้อยละ	ไทย	ร้อยละ	ต่างประเทศ	ร้อยละ	รวม	ร้อยละ	ไทย	ร้อยละ	ต่างประเทศ	ร้อยละ	รวม	ร้อยละ
ประเภทการเดินทาง	เครื่องบิน	86,257	8.64	7,258	24.97	93,515	9.10	11,381	4.81	204	0.83	11,585	4.44	97,638	7.91	7,462	13.94	105,100	8.16
	รถไฟ	221,410	22.18	2,118	7.29	223,528	21.76	12,299	5.20	669	2.74	12,968	4.97	233,709	18.92	2,787	5.21	236,496	18.35
	รถโดยสาร	241,368	24.18	6,218	21.39	247,586	24.10	41,538	17.56	10,171	41.59	51,709	19.81	282,906	22.91	16,389	30.62	299,295	23.23
	รถส่วนตัว	449,317	45.00	13,473	46.35	462,790	45.04	171,371	72.43	13,410	54.84	184,781	70.78	620,688	50.26	26,883	50.23	647,571	50.26
	อื่นๆ	-	-	-	-	-	-	-	-	-	-	-	-	-	-	-	-	-	-
รวมทั้งหมด		998,352	100.00	29,067	100.00	1,027,419	100.00	236,589	100.00	24,454	100.00	261,043	100.00	1,234,941	100.00	53,521	100.00	1,288,462	100.00

จำนวนนักท่องเที่ยว จำแนกตามสถานที่พัก ปี 2548

จังหวัดอุบลราชธานี

สถานที่พัก	นักท่องเที่ยว					
	ไทย	ร้อยละ	ต่างประเทศ	ร้อยละ	รวม	ร้อยละ
1. โรงแรม/เกสต์เฮาส์/บังกาโล/รีสอร์ท	398,020	39.87	21,227	73.03	419,247	40.81
2. บ้านญาติ/บ้านเพื่อน	566,130	56.71	7,387	25.41	573,517	55.82
3. ที่พักในอุทยานแห่งชาติ	2,176	0.22	206	0.71	2,382	0.23
4. บ้านพักรับรองของทางราชการ	21,019	2.11	20	0.08	21,039	2.06
5. อื่น ๆ	11,007	1.09	227	0.77	11,234	1.08
รวม	998,352	100.00	29,067	100.00	1,027,419	100.00

ระยะพำนักเฉลี่ยของนักท่องเที่ยว จำแนกตามสถานที่พัก ปี 2548

จังหวัดอุบลราชธานี

สถานที่พัก	นักท่องเที่ยว		
	ไทย	ต่างประเทศ	รวมทั้งหมด
1. โรงแรม/เกสต์เฮาส์/บังกาโล/รีสอร์ท	2.02	2.67	2.05
2. บ้านญาติ/บ้านเพื่อน	3.79	3.43	3.78
3. ที่พักในอุทยานแห่งชาติ	2.00	4.00	2.17
4. บ้านพักรับรองของทางราชการ	2.33	2.00	2.33
5. อื่น ๆ	2.26	2.00	2.26

ค่าใช้จ่ายเฉลี่ยต่อคนต่อวันของผู้เยี่ยมเยือน จำแนกตามหมวดค่าใช้จ่ายต่างๆ ปี 2548

จังหวัดอุบลราชธานี

(หน่วย : บาท/คน/วัน)

หมวดค่าใช้จ่าย	นักท่องเที่ยว						นักท่องเที่ยว						ผู้เยี่ยมเยือน					
	ไทย	ร้อยละ	ต่างประเทศ	ร้อยละ	รวม	ร้อยละ	ไทย	ร้อยละ	ต่างประเทศ	ร้อยละ	รวม	ร้อยละ	ไทย	ร้อยละ	ต่างประเทศ	ร้อยละ	รวม	ร้อยละ
ค่าที่พัก	161.34	19.83	316.36	24.00	165.22	20.01	-	-	-	-	-	-	149.63	18.34	244.46	19.27	152.66	18.38
ค่าอาหารและเครื่องดื่ม	167.87	20.63	265.96	20.18	170.23	20.61	195.74	23.14	259.67	23.58	201.73	23.19	169.90	20.82	264.53	20.85	172.92	20.82
ค่าซื้อสินค้าและของที่ระลึก	176.29	21.67	338.62	25.69	180.35	21.84	327.66	38.73	429.79	39.03	337.22	38.76	187.27	22.95	359.34	28.32	192.76	23.21
ค่าใช้จ่ายเพื่อความบันเทิง	121.09	14.88	154.33	11.71	121.78	14.75	87.11	10.30	107.96	9.80	89.07	10.24	118.62	14.54	143.79	11.33	119.43	14.38
ค่าบริการท่องเที่ยวภายในจังหวัด	49.61	6.10	79.27	6.01	50.32	6.09	85.17	10.07	126.77	11.51	89.07	10.24	52.19	6.40	90.07	7.10	53.40	6.43
ค่าพาหนะเดินทางในจังหวัด	100.00	12.29	106.22	8.06	100.01	12.11	131.66	15.56	123.50	11.21	130.90	15.05	102.30	12.54	110.14	8.68	102.55	12.35
ค่าใช้จ่ายอื่นๆ	37.45	4.60	57.38	4.35	37.92	4.59	18.72	2.20	53.57	4.87	21.99	2.52	36.09	4.41	56.51	4.45	36.74	4.43
รวมทุกหมวดค่าใช้จ่าย	813.65	100.00	1,318.14	100.00	825.83	100.00	846.06	100.00	1,101.26	100.00	869.98	100.00	816.00	100.00	1,268.84	100.00	830.46	100.00

รายได้จากการท่องเที่ยวของผู้เยี่ยมเยือน จำแนกตามหมวดค่าใช้จ่ายต่างๆ ปี 2548

จังหวัดอุบลราชธานี

(หน่วย : ล้านบาท)

รายได้ จำแนกตามหมวดค่าใช้จ่าย	นักท่องเที่ยว						นักทัศนาจร						ผู้เยี่ยมเยือน					
	ไทย	ร้อยละ	ต่างประเทศ	ร้อยละ	รวม	ร้อยละ	ไทย	ร้อยละ	ต่างประเทศ	ร้อยละ	รวม	ร้อยละ	ไทย	ร้อยละ	ต่างประเทศ	ร้อยละ	รวม	ร้อยละ
ค่าที่พัก	488.04	19.83	26.30	24.00	514.34	20.01	-	-	-	-	-	-	488.04	18.34	26.30	19.27	514.34	18.38
ค่าอาหารและเครื่องดื่ม	507.82	20.63	22.11	20.18	529.93	20.61	46.31	23.14	6.35	23.58	52.66	23.19	554.13	20.82	28.46	20.85	582.59	20.82
ค่าซื้อสินค้าและของที่ระลึก	533.28	21.67	28.15	25.69	561.43	21.84	77.52	38.73	10.51	39.03	88.03	38.76	610.80	22.95	38.68	28.32	649.46	23.21
ค่าใช้จ่ายเพื่อความบันเทิง	366.29	14.88	12.83	11.71	379.12	14.75	20.61	10.30	2.64	9.80	23.25	10.24	386.90	14.54	15.47	11.33	402.37	14.38
ค่าบริการท่องเที่ยวภายในจังหวัด	150.06	6.10	6.59	6.01	156.65	6.09	20.15	10.07	3.10	11.51	23.25	10.24	170.21	6.40	9.69	7.10	179.90	6.43
ค่าพาหนะเดินทางในจังหวัด	302.50	12.29	8.83	8.06	311.33	12.11	31.15	15.56	3.02	11.21	34.17	15.05	333.65	12.54	11.85	8.68	345.50	12.35
ค่าใช้จ่ายอื่นๆ	113.28	4.60	4.77	4.35	118.05	4.59	4.43	2.20	1.31	4.87	5.74	2.52	117.71	4.41	6.08	4.45	123.79	4.43
รวมทุกหมวดค่าใช้จ่าย	2,461.27	100.00	109.58	100.00	2,570.85	100.00	200.17	100.00	26.93	100.00	227.10	100.00	2,661.44	100.00	136.51	100.00	2,797.95	100.00

จำนวนผู้เยี่ยมเยือนชาวไทย จำแนกตามถิ่นที่อยู่ปี 2548

จังหวัดอุบลราชธานี

ถิ่นที่อยู่ของผู้เยี่ยมเยือน	นักท่องเที่ยว		นักท่องเที่ยว		ผู้เยี่ยมเยือน	
	จำนวน	ร้อยละ	จำนวน	ร้อยละ	จำนวน	ร้อยละ
1. กรุงเทพมหานคร	146,378	14.66	9,539	4.03	155,917	12.63
2. ภาคกลาง	87,129	8.73	10,929	4.62	98,058	7.94
3. ภาคตะวันตก	28,638	2.87	3,676	1.55	32,314	2.62
4. ภาคตะวันออก	88,969	8.91	11,283	4.77	100,252	8.12
5. ภาคเหนือ	63,745	6.39	4,409	1.86	68,154	5.52
6. ภาคใต้	33,576	3.36	3,061	1.29	36,637	2.97
7. ภาคตะวันออกเฉียงเหนือ	549,917	55.08	193,692	81.88	743,609	60.20
รวม	998,352	100.00	236,589	100.00	1,234,941	100.00

จำนวนผู้เยี่ยมเยือนชาวต่างประเทศ จำแนกตามดินที่อยู่ปี 2548

จังหวัดอุบลราชธานี

ดินที่อยู่ของผู้เยี่ยมเยือน	นักท่องเที่ยว		นักทัศนาจร		ผู้เยี่ยมเยือน	
	จำนวน	ร้อยละ	จำนวน	ร้อยละ	จำนวน	ร้อยละ
1. อเมริกา	2,916	10.03	4,543	18.58	7,459	13.94
2. ยุโรป	7,927	27.27	9,988	40.84	17,915	33.47
3. โอเชียเนีย	910	3.13	1,476	6.04	2,386	4.46
4. เอเชีย	14,551	50.06	6,904	28.23	21,455	40.09
5. ตะวันออกกลาง	76	0.26	143	0.58	219	0.41
6. แอฟริกา	2,687	9.25	1,400	5.73	4,087	7.63
รวม	29,067	100.00	24,454	100.00	53,521	100.00

จำนวนผู้เยี่ยมชม จำนวนตามวัตถุประสงค์หลักของการเดินทาง ปี 2548

จังหวัดอุบลราชธานี

วัตถุประสงค์หลัก ของการเดินทาง	นักท่องเที่ยว						นักท่องเที่ยว						ผู้เยี่ยมชม					
	ไทย	ร้อยละ	ต่างประเทศ	ร้อยละ	รวม	ร้อยละ	ไทย	ร้อยละ	ต่างประเทศ	ร้อยละ	รวม	ร้อยละ	ไทย	ร้อยละ	ต่างประเทศ	ร้อยละ	รวม	ร้อยละ
ท่องเที่ยว/พักผ่อน	818,358	81.97	27,283	93.86	845,641	82.31	194,060	82.02	19,114	78.16	213,174	81.66	1,012,418	81.98	46,397	86.69	1,058,815	82.18
ธุรกิจ	56,207	5.63	902	3.10	57,109	5.56	18,625	7.87	3,921	16.03	22,546	8.64	74,832	6.06	4,823	9.01	79,655	6.18
ปฏิบัติราชการ	52,955	5.30	35	0.12	52,990	5.16	7,356	3.11	182	0.74	7,538	2.89	60,311	4.88	217	0.41	60,528	4.70
ประชุม/สัมมนา	67,239	6.73	390	1.34	67,629	6.58	14,287	6.04	112	0.46	14,399	5.52	81,526	6.60	502	0.94	82,028	6.37
ทัศนศึกษา	2,786	0.28	106	0.36	2,892	0.28	295	0.12	-	-	295	0.11	3,081	0.25	106	0.20	3,187	0.25
อื่น ๆ	807	0.08	351	1.21	1,158	0.11	1,966	0.83	1,125	4.60	3,091	1.18	2,773	0.22	1,476	2.76	4,249	0.33
รวมทั้งหมด	998,352	100.00	29,067	100.00	1,027,419	100.00	236,589	100.00	24,454	100.00	261,043	100.00	1,234,941	100.00	53,521	100.00	1,288,462	100.00

จำนวนผู้เยี่ยมเยือน จำแนกตามอาชีพ ปี 2548

จังหวัดอุบลราชธานี

อาชีพ	นักท่องเที่ยว						นักท่องเที่ยว						ผู้เยี่ยมเยือน					
	ไทย	ร้อยละ	ต่างประเทศ	ร้อยละ	รวม	ร้อยละ	ไทย	ร้อยละ	ต่างประเทศ	ร้อยละ	รวม	ร้อยละ	ไทย	ร้อยละ	ต่างประเทศ	ร้อยละ	รวม	ร้อยละ
ข้าราชการ/พนักงานรัฐวิสาหกิจ	290,531	29.10	4,717	16.23	295,248	28.74	60,006	25.36	948	3.88	60,954	23.35	350,537	28.38	5,665	10.58	356,202	27.65
นักศึกษา	121,265	12.15	1,622	5.58	122,887	11.96	44,414	18.77	987	4.04	45,401	17.39	165,679	13.42	2,609	4.87	168,288	13.06
ประกอบกิจการส่วนตัว	263,752	26.42	7,634	26.26	271,386	26.41	46,790	19.78	7,293	29.82	54,083	20.72	310,542	25.15	14,927	27.89	325,469	25.26
ตัวแทนขายสินค้า	35,668	3.57	1,771	6.09	37,439	3.64	7,987	3.38	237	0.97	8,224	3.15	43,655	3.53	2,008	3.75	45,663	3.54
แม่บ้าน	30,813	3.09	2,615	9.00	33,428	3.25	7,239	3.06	2,299	9.40	9,538	3.65	38,052	3.08	4,914	9.18	42,966	3.33
พนักงาน/ลูกจ้าง	179,671	18.00	4,692	16.14	184,363	17.94	40,682	17.20	3,912	16.00	44,594	17.08	220,353	17.84	8,604	16.08	228,957	17.77
เกษตรกร	23,698	2.37	1,828	6.29	25,526	2.48	10,387	4.39	2,970	12.15	13,357	5.12	34,085	2.76	4,798	8.96	38,883	3.02
อื่น ๆ	52,954	5.30	4,188	14.41	57,142	5.58	19,084	8.06	5,808	23.74	24,892	9.54	72,038	5.84	9,996	18.69	82,034	6.37
รวมทั้งหมด	998,352	100.00	29,067	100.00	1,027,419	100.00	236,589	100.00	24,454	100.00	261,043	100.00	1,234,941	100.00	53,521	100.00	1,288,462	100.00

จำนวนผู้เยี่ยมชมเดือน จำแนกตามอายุ ปี 2548

จังหวัดอุบลราชธานี

อายุ (ปี)	นักท่องเที่ยว						นักทัศนาจร						ผู้เยี่ยมชม					
	ไทย	ร้อยละ	ต่างประเทศ	ร้อยละ	รวม	ร้อยละ	ไทย	ร้อยละ	ต่างประเทศ	ร้อยละ	รวม	ร้อยละ	ไทย	ร้อยละ	ต่างประเทศ	ร้อยละ	รวม	ร้อยละ
1. 15 - 24 ปี	188,158	18.85	3,325	11.44	191,483	18.64	59,746	25.25	2,440	9.98	62,186	23.82	247,904	20.07	5,765	10.77	253,669	19.69
2. 25 - 34 ปี	344,192	34.48	12,060	41.49	356,252	34.67	72,255	30.54	4,916	20.10	77,171	29.56	416,447	33.72	16,976	31.72	433,423	33.64
3. 35 - 44 ปี	350,982	35.16	8,207	28.23	359,189	34.96	67,769	28.64	7,851	32.11	75,620	28.97	418,751	33.91	16,058	30.00	434,809	33.75
4. 45 - 54 ปี	96,598	9.68	3,372	11.60	99,970	9.73	22,359	9.45	7,376	30.16	29,735	11.39	118,957	9.63	10,748	20.08	129,705	10.07
5. 55 - 64 ปี	11,124	1.11	1,741	5.99	12,865	1.25	3,558	1.50	1,386	5.67	4,944	1.89	14,682	1.19	3,127	5.84	17,809	1.38
6. มากกว่า 64 ปี	7,298	0.72	362	1.25	7,660	0.75	10,902	4.62	485	1.98	11,387	4.37	18,200	1.48	847	1.59	19,047	1.47
รวม	998,352	100.00	29,067	100.00	1,027,419	100.00	236,589	100.00	24,454	100.00	261,043	100.00	1,234,941	100.00	53,521	100.00	1,288,462	100.00
อายุเฉลี่ย	34.16		36.23		34.21		34.29		40.64		34.89		34.18		38.25		34.35	

จำนวนผู้เยี่ยมชม จำแนกตามเพศ ปี 2548

จังหวัดอุบลราชธานี

เพศ	นักท่องเที่ยว						นักทัศนาจร						ผู้เยี่ยมชม					
	ไทย	ร้อยละ	ต่างประเทศ	ร้อยละ	รวม	ร้อยละ	ไทย	ร้อยละ	ต่างประเทศ	ร้อยละ	รวม	ร้อยละ	ไทย	ร้อยละ	ต่างประเทศ	ร้อยละ	รวม	ร้อยละ
ชาย	519,478	52.03	17,217	59.23	536,695	52.24	124,429	52.59	12,137	49.63	136,566	52.32	643,907	52.14	29,354	54.85	673,261	52.25
หญิง	478,874	47.97	11,850	40.77	490,724	47.76	112,160	47.41	12,317	50.37	124,477	47.68	591,034	47.86	24,167	45.15	615,201	47.75
รวม	998,352	100.00	29,067	100.00	1,027,419	100.00	236,589	100.00	24,454	100.00	261,043	100.00	1,234,941	100.00	53,521	100.00	1,288,462	100.00

จำนวนผู้เยี่ยมชม จำนวนตามจำนวนครั้งที่เดินทางในรอบ 1 ปี ปี 2548

จังหวัดอุบลราชธานี

จำนวนครั้ง	นักท่องเที่ยว						นักทัศนาจร						ผู้เยี่ยมชม					
	ไทย	ร้อยละ	ต่างประเทศ	ร้อยละ	รวม	ร้อยละ	ไทย	ร้อยละ	ต่างประเทศ	ร้อยละ	รวม	ร้อยละ	ไทย	ร้อยละ	ต่างประเทศ	ร้อยละ	รวม	ร้อยละ
1 ครั้ง	94,598	9.48	5,509	18.95	100,107	9.74	18,656	7.89	6,518	26.65	25,174	9.64	113,254	9.17	12,027	22.47	125,281	9.72
2 ครั้ง	97,467	9.76	6,248	21.50	103,715	10.09	24,621	10.41	3,360	13.74	27,981	10.72	122,088	9.89	9,608	17.95	131,696	10.22
3 ครั้ง	102,763	10.29	5,710	19.64	108,473	10.56	33,645	14.22	3,389	13.86	37,034	14.19	136,408	11.05	9,099	17.00	145,507	11.29
4 ครั้ง	82,105	8.22	3,118	10.73	85,223	8.29	18,535	7.83	1,144	4.68	19,679	7.54	100,640	8.15	4,262	7.96	104,902	8.14
5 ครั้ง	113,060	11.32	2,648	9.11	115,708	11.26	16,555	7.00	811	3.32	17,366	6.65	129,615	10.50	3,459	6.46	133,074	10.33
มากกว่า 5 ครั้ง	508,359	50.93	5,834	20.07	514,193	50.06	124,577	52.65	9,232	37.75	133,809	51.26	632,936	51.24	15,066	28.16	648,002	50.30
รวม	998,352	100.00	29,067	100.00	1,027,419	100.00	236,589	100.00	24,454	100.00	261,043	100.00	1,234,941	100.00	53,521	100.00	1,288,462	100.00
จำนวนครั้งเฉลี่ย/ปี	4.55	-	3.30	-	4.51	-	4.54	-	3.58	-	4.45	-	4.55	-	3.42	-	4.50	-

จำนวนผู้เยี่ยมชม เจ้าหน้าที่ตามจำนวนผู้ร่วมเดินทาง ปี 2548

จังหวัดอุบลราชธานี

จำนวนผู้ร่วมเดินทาง	นักท่องเที่ยว						นักทัศนจร						ผู้เยี่ยมชม					
	ไทย	ร้อยละ	ต่างประเทศ	ร้อยละ	รวม	ร้อยละ	ไทย	ร้อยละ	ต่างประเทศ	ร้อยละ	รวม	ร้อยละ	ไทย	ร้อยละ	ต่างประเทศ	ร้อยละ	รวม	ร้อยละ
1 คน	149,121	14.94	3,789	13.04	152,910	14.88	30,161	12.75	3,639	14.88	33,800	12.95	179,282	14.52	7,428	13.88	186,710	14.49
2 คน	192,295	19.26	8,423	28.98	200,718	19.54	31,080	13.14	8,614	35.23	39,694	15.21	223,375	18.09	17,037	31.83	240,412	18.66
3 คน	173,835	17.41	5,271	18.13	179,106	17.43	35,437	14.98	5,253	21.48	40,690	15.59	209,272	16.95	10,524	19.66	219,796	17.06
4 คน	189,996	19.03	3,748	12.89	193,744	18.86	38,064	16.09	1,573	6.43	39,637	15.18	228,060	18.47	5,321	9.94	233,381	18.11
5 คน	117,208	11.74	3,618	12.45	120,826	11.76	31,000	13.10	1,998	8.17	32,998	12.64	148,208	12.00	5,616	10.49	153,824	11.94
มากกว่า 5 คน	175,897	17.62	4,218	14.51	180,115	17.53	70,847	29.94	3,377	13.81	74,224	28.43	246,744	19.97	7,595	14.20	254,339	19.74
รวม	998,352	100.00	29,067	100.00	1,027,419	100.00	236,589	100.00	24,454	100.00	261,043	100.00	1,234,941	100.00	53,521	100.00	1,288,462	100.00
จำนวนคน/ครั้ง	3.46	-	3.26	-	3.46	-	3.93	-	2.99	-	3.85	-	3.55	-	3.14	-	3.54	-

จำนวนผู้เยี่ยมเยือน จำแนกตามความสัมพันธ์กับผู้ร่วมเดินทาง ปี 2548

จังหวัดอุบลราชธานี

ความสัมพันธ์ ภายในกลุ่ม	นักท่องเที่ยว						นักท่องเที่ยว						ผู้เยี่ยมเยือน					
	ไทย	ร้อยละ	ต่างประเทศ	ร้อยละ	รวม	ร้อยละ	ไทย	ร้อยละ	ต่างประเทศ	ร้อยละ	รวม	ร้อยละ	ไทย	ร้อยละ	ต่างประเทศ	ร้อยละ	รวม	ร้อยละ
เดินทางคนเดียว	149,121	14.94	3,789	13.04	152,910	14.88	30,161	12.75	3,639	14.88	33,800	12.95	179,282	14.52	7,428	13.88	186,710	14.49
กลุ่มครอบครัว	437,355	43.81	10,344	35.59	447,699	43.58	86,676	36.64	6,337	25.91	93,013	35.63	524,031	42.43	16,681	31.17	540,712	41.97
กลุ่มญาติ	87,126	8.73	2,169	7.46	89,295	8.69	19,805	8.37	3,703	15.14	23,508	9.01	106,931	8.66	5,872	10.97	112,803	8.75
กลุ่มเพื่อน	324,750	32.52	12,765	43.91	337,515	32.85	99,947	42.24	10,775	44.07	110,722	42.41	424,697	34.39	23,540	43.98	448,237	34.79
รวม	998,352	100.00	29,067	100.00	1,027,419	100.00	236,589	100.00	24,454	100.00	261,043	100.00	1,234,941	100.00	53,521	100.00	1,288,462	100.00

จำนวนผู้เยี่ยมชม จำนวนตามจำนวนจังหวัดที่รวมอยู่ในการเดินทางแต่ละครั้ง ปี 2548

จังหวัดอุบลราชธานี

จำนวนจังหวัดที่ รวมอยู่ในการเดินทาง	นักท่องเที่ยว						นักทัศนาจร						ผู้เยี่ยมชม					
	ไทย	ร้อยละ	ต่างประเทศ	ร้อยละ	รวม	ร้อยละ	ไทย	ร้อยละ	ต่างประเทศ	ร้อยละ	รวม	ร้อยละ	ไทย	ร้อยละ	ต่างประเทศ	ร้อยละ	รวม	ร้อยละ
1 จังหวัด	671,672	67.28	10,097	34.74	681,769	66.36	169,885	71.81	13,269	54.26	183,154	70.16	841,557	68.15	23,366	43.66	864,923	67.13
2 จังหวัด	183,377	18.37	6,500	22.36	189,877	18.48	44,172	18.67	2,604	10.65	46,776	17.92	227,549	18.43	9,104	17.01	236,653	18.37
3 จังหวัด	82,686	8.28	4,565	15.71	87,251	8.49	12,968	5.48	5,138	21.01	18,106	6.94	95,654	7.75	9,703	18.13	105,357	8.18
4 จังหวัด	36,241	3.63	3,073	10.57	39,314	3.83	4,224	1.79	2,633	10.77	6,857	2.63	40,465	3.28	5,706	10.66	46,171	3.58
5 จังหวัด	14,571	1.46	1,707	5.87	16,278	1.58	3,080	1.30	641	2.62	3,721	1.43	17,651	1.43	2,348	4.39	19,999	1.55
มากกว่า 5 จังหวัด	9,805	0.98	3,125	10.75	12,930	1.26	2,260	0.95	169	0.69	2,429	0.92	12,065	0.96	3,294	6.15	15,359	1.19
รวม	998,352	100.00	29,067	100.00	1,027,419	100.00	236,589	100.00	24,454	100.00	261,043	100.00	1,234,941	100.00	53,521	100.00	1,288,462	100.00
จำนวนจังหวัดเฉลี่ย/ครั้ง	1.57	-	2.63	-	1.60	-	1.45	-	1.99	-	1.50	-	1.54	-	2.34	-	1.58	-

จำนวนผู้เยี่ยมเยือน จำนวนตามระดับของรายได้ ปี 2548

จังหวัดอุบลราชธานี

ระดับของรายได้	นักท่องเที่ยว						นักท่องเที่ยว						ผู้เยี่ยมเยือน					
	ไทย	ร้อยละ	ต่างประเทศ	ร้อยละ	รวม	ร้อยละ	ไทย	ร้อยละ	ต่างประเทศ	ร้อยละ	รวม	ร้อยละ	ไทย	ร้อยละ	ต่างประเทศ	ร้อยละ	รวม	ร้อยละ
ไม่มีรายได้	155,730	15.60	4,217	14.51	159,947	15.57	52,928	22.37	3,393	13.88	56,321	21.58	208,658	16.90	7,610	14.22	216,268	16.78
ต่ำกว่า 10,000 บาท	210,379	21.07	4,103	14.12	214,482	20.88	59,291	25.06	9,702	39.67	68,993	26.43	269,670	21.84	13,805	25.79	283,475	22.00
10,001-15,000 บาท	325,673	32.62	1,615	5.56	327,288	31.86	69,611	29.42	1,725	7.05	71,336	27.33	395,284	32.01	3,340	6.24	398,624	30.94
15,001-30,000 บาท	199,136	19.95	5,881	20.23	205,017	19.95	35,888	15.17	1,609	6.58	37,497	14.36	235,024	19.03	7,490	13.99	242,514	18.82
30,001-45,000 บาท	54,545	5.46	4,568	15.72	59,113	5.75	7,913	3.34	1,862	7.61	9,775	3.74	62,458	5.06	6,430	12.01	68,888	5.35
45,001-60,000 บาท	18,061	1.81	4,979	17.13	23,040	2.24	1,332	0.56	2,805	11.47	4,137	1.58	19,393	1.57	7,784	14.54	27,177	2.11
60,001-75,000 บาท	1,612	0.16	2,408	8.28	4,020	0.39	420	0.18	2,697	11.03	3,117	1.19	2,032	0.16	5,105	9.54	7,137	0.55
75,001-90,000 บาท	862	0.09	392	1.35	1,254	0.12	0	0.00	336	1.37	336	0.13	862	0.07	728	1.36	1,590	0.12
มากกว่า 90,000 บาท	32,354	3.24	904	3.10	33,258	3.24	9,206	3.90	325	1.34	9,531	3.66	41,560	3.36	1,229	2.31	42,789	3.33
รวมทั้งหมด	998,352	100.00	29,067	100.00	1,027,419	100.00	236,589	100.00	24,454	100.00	261,043	100.00	1,234,941	100.00	53,521	100.00	1,288,462	100.00

จำนวนผู้เยี่ยมชม จำนวนตามสถานที่ท่องเที่ยว ปี 2548

จังหวัดอุบลราชธานี

สถานที่ท่องเที่ยว	แหล่งท่องเที่ยวที่ได้รับความนิยม		
	ไทย	ต่างประเทศ	รวม
แก่งสะพือ	63.74	54.73	63.37
ชายแดนช่องเม็ก	44.56	45.80	44.62
อุทยานแห่งชาติผาแต้ม	23.01	16.09	22.73
แม่น้ำสองสี/อ.โขงเจียม	18.85	30.19	19.32
เขื่อนสิรินธร	14.47	11.20	14.34
หาดคูเคื่อ	8.78	0.71	8.44
อุทยานแห่งชาติแก่งตะนะ	5.66	4.69	5.62
น้ำตกสร้อยสวรรค์	3.71	2.95	3.68
วัดหนองป่าพง	3.75	1.62	3.66
ทุ่งศรีเมือง	3.41	0.00	3.27
วัดภูเขาแก้ว	2.71	2.79	2.72
วัดปากแซง	2.00	6.11	2.17
วัดหนองบัว	1.45	0.49	1.41
น้ำตกตาดโตน	1.32	0.89	1.30
น้ำตกแสงจันทร์	1.58	2.71	1.63
อุทยานแห่งชาติภูจอง-นายอย	0.88	0.00	0.84
หาดวิจิตรา	0.73	4.13	0.87
หาดวัดใต้	0.76	0.00	0.73
วัดถ้ำคูหาสวรรค์	0.71	0.59	0.71
วัดทุ่งศรีเมือง	0.85	0.22	0.83
พิพิธภัณฑ์สถานแห่งชาติอุบลราชธานี	0.60	1.14	0.63
ศาลหลักเมือง	0.80	0.00	0.77

ข้อมูลสถานพักแรมในจังหวัดอุบลราชธานี

มกราคม - ธันวาคม

	2548	2547	อัตราการเปลี่ยนแปลง
จำนวนโรงแรม(แห่ง)	34	23	+ 47.83
- ในเมือง	22	23	- 4.35
กลุ่ม 3	-	4	-
กลุ่ม 4	7	5	+ 40.00
กลุ่ม 5	15	14	+ 7.14
- นอกเมือง	12	-	-
จำนวนห้องพัก(ห้อง)	2,289	1,819	+ 25.84
- ในเมือง	1,798	1,819	- 1.15
กลุ่ม 3	-	440	-
กลุ่ม 4	737	408	+ 80.64
กลุ่ม 5	1,061	971	+ 9.27
- นอกเมือง	491	-	-
อัตราการเข้าพักเฉลี่ย(%)	43.84	48.90	- 5.06
- ในเมือง	45.66	48.91	- 3.25
กลุ่ม 3	-	56.68	-
กลุ่ม 4	52.05	42.80	+ 9.25
กลุ่ม 5	41.22	47.95	- 6.73
- นอกเมือง	37.17	-	-
จำนวนนทท.ที่พักรวม(คน)	419,247	380,468	+ 10.19
- ในเมือง	353,134	380,468	- 7.18
กลุ่ม 3	-	106,061	-
กลุ่ม 4	145,150	77,583	+ 87.09
กลุ่ม 5	207,984	196,824	+ 5.67
- นอกเมือง	66,113	-	-
ระยะพำนักเฉลี่ย(วัน)	1.55	1.59	- 0.03
- ในเมือง	1.50	1.59	- 0.09
กลุ่ม 3	-	1.58	-
กลุ่ม 4	1.52	1.52	+ 0.00
กลุ่ม 5	1.48	1.62	- 0.14
- นอกเมือง	1.86	-	-
จำนวนคนต่อห้อง	1.89	1.76	+ 0.13
- ในเมือง	1.82	1.76	+ 0.06
กลุ่ม 3	-	1.74	-
กลุ่ม 4	1.71	1.78	- 0.07
กลุ่ม 5	1.90	1.77	+ 0.13
- นอกเมือง	2.19	-	-

หมายเหตุ : ปี 2548 ประมวลผลข้อมูลโรงแรมกลุ่ม 3 รวมอยู่ในกลุ่ม 4

Occupancy Rate of Accommodation Establishments in Ubonratchathani 2005

Month	Hotel					Others	Grand Total
	Group 1	Group 2	Group 3	Group 4	Group 5		
January	-	-	-	38.63	38.70	30.51	36.92
February	-	-	-	44.10	38.60	31.81	38.91
March	-	-	-	57.69	44.39	38.88	47.49
April	-	-	-	56.54	49.01	48.69	51.37
May	-	-	-	47.24	32.13	43.76	39.49
June	-	-	-	46.17	42.81	36.86	42.62
Total(Jan.-Jun.)	-	-	-	48.40	40.94	38.42	42.80
July	-	-	-	53.38	41.91	30.87	43.23
August	-	-	-	59.40	49.52	29.92	48.50
September	-	-	-	69.14	51.06	35.30	53.50
October	-	-	-	37.95	36.08	32.37	35.89
November	-	-	-	55.44	33.16	43.16	42.48
December	-	-	-	58.96	37.29	43.86	45.68
Total(Jul.-Dec.)	-	-	-	55.71	41.50	35.91	41.95
Grand Total	-	-	-	52.05	41.22	37.17	43.84

**Guest Arrivals at Accommodation Establishments
in Ubonratchathani**

Nationality	January-December		
	2005	2004	Δ(%)
Thai	398,020	365,377	+ 8.93
Malaysia	161	212	- 24.06
Singapore	136	92	+ 47.83
China	406	-	-
Hong Kong	61	90	- 32.22
Japan	1,824	1,274	+ 43.17
Korea	187	-	-
Taiwan	127	195	- 34.87
Austria	252	162	+ 55.56
Belgium	196	107	+ 83.18
Denmark	204	128	+ 59.38
France	1,040	980	+ 6.12
Germany	995	807	+ 23.30
Italy	151	177	- 14.69
Netherlands	684	452	+ 51.33
Sweden	315	171	+ 84.21
Switzerland	491	230	+ 113.48
U.K.	1,434	1,252	+ 14.54
U.S.A.	1,842	1,849	- 0.38
Canada	323	206	+ 56.80
Middle East	47	99	-
Australia	555	542	+ 2.40
New Zealand	135	79	+ 70.89
India	119	-	-
Russia	5	-	-
East Europe	10	-	-
Indonesia	13	-	-
Philippines	38	-	-
Finland	50	-	-
Norway	118	-	-
Spain	6	-	-
Africa	4	-	-
Myanmar	10	-	-
Israel	8	-	-
Laos	7,309	5,226	+ 39.86
Vietnam	157	-	-
Others	1,814	761	+ 138.37
Total	419,247	380,468	+ 10.19
Thai	398,020	365,377	+ 8.93
Foreigners	21,227	15,091	+ 40.66

Guest Arrivals at Accommodation Establishments in Ubonratchathani 2005

Total

Nationality	Total	Jan.	Feb.	Mar.	Apr.	May	Jun.	Jan.-Jun.	Jul.	Aug.	Sep.	Oct.	Nov.	Dec.	Jul.-Dec.
Thai	398,020	32,113	27,594	33,795	47,858	30,764	37,946	210,070	42,362	42,789	41,728	18,678	18,569	23,824	187,950
Malaysia	161	20	23	7	20	-	13	83	4	51	10	10	1	2	78
Singapore	136	22	7	-	8	-	3	40	4	20	45	21	1	5	96
China	406	18	7	22	68	69	59	243	10	53	54	24	9	13	163
Hong Kong	61	10	-	8	-	11	2	31	-	25	-	2	2	1	30
Japan	1,824	160	158	125	223	390	142	1,198	215	108	82	55	68	98	626
Korea	187	74	7	26	4	7	3	121	-	5	9	6	16	30	66
Taiwan	127	23	19	4	4	28	-	78	23	12	6	1	2	5	49
Austria	252	23	29	7	41	7	33	140	33	-	10	29	34	6	112
Belgium	196	24	25	21	6	19	8	103	46	3	13	5	15	11	93
Denmark	204	20	21	14	4	16	5	80	12	18	32	13	22	27	124
France	1,040	144	59	53	128	180	112	676	85	72	52	33	47	75	364
Germany	995	189	187	83	110	86	40	695	104	22	21	28	80	45	300
Italy	151	22	17	27	19	20	9	114	-	17	2	1	7	10	37
Netherlands	684	117	131	101	54	62	69	534	8	5	8	19	39	71	150
Sweden	315	53	30	50	52	21	18	224	54	12	6	1	7	11	91
Switzerland	491	126	57	44	32	14	43	316	53	11	-	13	63	35	175
U.K.	1,434	197	65	151	251	240	116	1,020	89	63	75	27	71	89	414
U.S.A.	1,842	284	156	143	198	229	184	1,194	173	114	93	69	91	108	648
Canada	323	58	27	44	24	10	24	187	40	3	21	13	38	21	136
Middle East	47	-	18	9	-	-	-	27	-	18	-	2	-	-	20
Australia	555	136	59	52	20	98	34	399	10	27	9	23	35	52	156
New Zealand	135	34	14	2	-	26	10	86	10	-	9	12	5	13	49
India	119	15	4	13	11	13	30	86	4	8	9	6	6	-	33
Russia	5	-	-	-	-	-	-	-	-	-	-	-	5	-	5
East Europe	10	-	-	-	-	-	-	-	-	-	-	2	7	1	10
Indonesia	13	10	-	-	-	-	-	10	-	-	-	2	-	1	3
Philippines	38	-	-	-	28	-	3	31	-	-	-	4	2	1	7
Finland	50	38	-	-	-	-	4	42	2	-	-	1	2	3	8
Norway	118	21	27	15	-	7	6	76	10	-	-	10	8	14	42
Spain	6	-	-	-	-	-	-	-	-	-	-	1	5	-	6
Africa	4	-	-	3	-	-	-	3	-	-	-	1	-	-	1
Myanmar	10	-	-	-	-	-	3	3	-	-	-	7	-	-	7
Israel	8	-	-	-	-	-	-	-	-	-	-	2	2	4	8
Laos	7,309	887	281	301	913	845	704	3,931	820	794	965	243	124	432	3,378
Vietnam	157	10	-	3	-	-	-	13	15	53	41	9	20	6	144
Others	1,814	74	12	26	31	112	30	285	128	24	26	382	833	136	1,529
Total	419,247	34,922	29,034	35,149	50,107	33,274	39,653	222,139	44,314	44,327	43,326	19,755	20,236	25,150	197,108

Guest Arrivals at Accommodation Establishments in Ubonratchathani 2005

Hotel Group 4

Nationality	Total	Jan.	Feb.	Mar.	Apr.	May	Jun.	Jan.-Jun.	Jul.	Aug.	Sep.	Oct.	Nov.	Dec.	Jul.-Dec.
Thai	136,276	8,824	8,302	12,045	16,682	11,488	14,948	72,289	12,768	16,848	16,019	5,991	5,142	7,219	63,987
Malaysia	131	20	21	0	20	0	13	74	4	35	10	8	0	0	57
Singapore	99	20	0	0	8	0	3	31	0	12	39	12	0	5	68
China	335	8	2	20	68	69	48	215	10	53	54	1	1	1	120
Hong Kong	8	0	0	0	0	0	0	-	0	6	0	1	1	0	8
Japan	905	79	92	68	132	169	61	601	74	68	44	20	36	62	304
Korea	101	28	2	26	0	0	3	59	0	0	0	6	7	29	42
Taiwan	86	18	19	4	0	21	0	62	8	12	0	1	0	3	24
Austria	117	5	4	7	0	0	0	16	33	0	10	20	33	5	101
Belgium	77	5	4	4	0	17	0	30	27	0	10	1	4	5	47
Denmark	120	0	21	11	0	14	5	51	12	18	17	6	10	6	69
France	544	66	23	26	80	90	82	367	20	24	32	26	28	47	177
Germany	416	84	53	44	76	24	26	307	35	9	15	6	19	25	109
Italy	56	0	0	11	12	7	0	30	0	9	2	0	7	8	26
Netherlands	190	33	6	18	40	7	37	141	0	0	2	10	12	25	49
Sweden	213	33	22	33	52	14	16	170	16	12	0	1	7	7	43
Switzerland	115	23	26	18	0	7	8	82	0	0	0	9	7	17	33
U.K.	699	91	22	101	116	90	61	481	20	44	49	18	37	50	218
U.S.A.	810	127	79	75	88	79	74	522	70	53	34	46	37	48	288
Canada	189	43	8	31	24	10	3	119	25	3	15	5	11	11	70
Middle East	46	0	18	9	0	0	0	27	0	18	0	1	0	0	19
Australia	267	81	17	37	16	45	11	207	2	0	0	6	13	39	60
New Zealand	47	10	0	0	0	0	5	15	10	0	0	8	4	10	32
India	35	0	4	0	0	0	29	33	0	0	0	1	1	0	2
Russia	-	0	0	0	0	0	0	-	0	0	0	0	0	0	-
East Europe	7	0	0	0	0	0	0	-	0	0	0	0	7	0	7
Indonesia	11	10	0	0	0	0	0	10	0	0	0	0	0	1	1
Philippines	34	0	0	0	28	0	3	31	0	0	0	1	1	1	3
Finland	5	0	0	0	0	0	0	-	2	0	0	0	2	1	5
Norway	60	0	27	13	0	0	0	40	2	0	0	1	4	13	20
Spain	2	0	0	0	0	0	0	-	0	0	0	1	1	0	2
Africa	-	0	0	0	0	0	0	-	0	0	0	0	0	0	-
Myanmar	3	0	0	0	0	0	3	3	0	0	0	0	0	0	-
Israel	3	0	0	0	0	0	0	-	0	0	0	1	2	0	3
Laos	2,822	302	198	176	573	396	342	1,987	156	276	274	32	19	78	835
Vietnam	8	0	0	0	0	0	0	-	0	0	0	4	3	1	8
Others	313	74	1	7	0	83	8	173	86	0	0	0	15	39	140
Total	145,150	9,984	8,971	12,784	18,015	12,630	15,789	78,173	13,380	17,500	16,626	6,244	5,471	7,756	66,977

Guest Arrivals at Accommodation Establishments in Ubonratchathani 2005

Hotel Group 5

Nationality	Total	Jan.	Feb.	Mar.	Apr.	May	Jun.	Jan.-Jun.	Jul.	Aug.	Sep.	Oct.	Nov.	Dec.	Jul.-Dec.
Thai	198,858	18,158	13,605	16,892	24,300	13,729	18,507	105,191	22,701	20,278	21,666	7,897	9,360	11,765	93,667
Malaysia	27	0	2	4	0	0	0	6	0	16	0	2	1	2	21
Singapore	35	0	7	0	0	0	0	7	4	8	6	9	1	0	28
China	69	10	5	2	0	0	11	28	0	0	0	23	8	10	41
Hong Kong	34	10	0	2	0	0	0	12	0	19	0	1	1	1	22
Japan	822	70	49	47	82	221	77	546	141	40	38	23	16	18	276
Korea	86	46	5	0	4	7	0	62	0	5	9	0	9	1	24
Taiwan	40	5	0	0	4	7	0	16	15	0	6	0	2	1	24
Austria	112	18	8	0	41	7	32	106	0	0	0	5	0	1	6
Belgium	51	5	8	4	0	0	4	21	19	3	3	3	0	2	30
Denmark	64	20	0	2	4	0	0	26	0	0	15	6	2	15	38
France	383	31	36	27	26	72	21	213	65	48	20	7	8	22	170
Germany	342	83	41	35	34	26	0	219	69	13	6	13	11	11	123
Italy	68	18	0	16	4	13	7	58	0	8	0	1	0	1	10
Netherlands	89	8	0	6	0	39	4	57	8	5	6	3	4	6	32
Sweden	73	20	0	0	0	7	0	27	38	0	6	0	0	2	46
Switzerland	226	54	12	19	26	7	28	146	53	11	0	4	7	5	80
U.K.	420	70	20	23	56	78	32	279	69	19	26	6	6	15	141
U.S.A.	892	137	75	56	97	117	102	584	103	61	59	23	29	33	308
Canada	104	15	19	12	0	0	21	67	15	0	6	7	2	7	37
Middle East	-	0	0	0	0	0	0	-	0	0	0	0	0	0	-
Australia	205	44	25	8	4	33	18	132	8	27	9	13	4	12	73
New Zealand	72	10	14	2	0	26	4	56	0	0	9	4	1	2	16
India	74	15	0	4	11	13	0	43	4	8	9	5	5	0	31
Russia	-	0	0	0	0	0	0	-	0	0	0	0	0	0	-
East Europe	2	0	0	0	0	0	0	-	0	0	0	2	0	0	2
Indonesia	2	0	0	0	0	0	0	-	0	0	0	2	0	0	2
Philippines	3	0	0	0	0	0	0	-	0	0	0	3	0	0	3
Finland	1	0	0	0	0	0	0	-	0	0	0	0	0	1	1
Norway	22	3	0	2	0	0	4	9	8	0	0	3	1	1	13
Spain	4	0	0	0	0	0	0	-	0	0	0	0	4	0	4
Africa	-	0	0	0	0	0	0	-	0	0	0	0	0	0	-
Myanmar	-	0	0	0	0	0	0	-	0	0	0	0	0	0	-
Israel	4	0	0	0	0	0	0	-	0	0	0	0	0	4	4
Laos	4,483	585	83	124	340	449	362	1,943	664	518	691	209	105	353	2,540
Vietnam	144	10	0	0	0	0	0	10	15	53	41	5	15	5	134
Others	173	0	0	6	15	26	18	65	42	24	26	8	1	7	108
Total	207,984	19,445	14,014	17,293	25,048	14,877	19,252	109,929	24,041	21,164	22,657	8,287	9,603	12,303	98,055

Guest Arrivals at Accommodation Establishments in Ubonratchathani 2005

Others

Nationality	Total	Jan.	Feb.	Mar.	Apr.	May	Jun.	Jan.-Jun.	Jul.	Aug.	Sep.	Oct.	Nov.	Dec.	Jul.-Dec.
Thai	62,886	5,131	5,687	4,858	6,876	5,547	4,491	32,590	6,893	5,663	4,043	4,790	4,067	4,840	30,296
Malaysia	3	0	0	3	0	0	0	3	0	0	0	0	0	0	-
Singapore	2	2	0	0	0	0	0	2	0	0	0	0	0	0	-
China	2	0	0	0	0	0	0	-	0	0	0	0	0	2	2
Hong Kong	19	0	0	6	0	11	2	19	0	0	0	0	0	0	-
Japan	97	11	17	10	9	0	4	51	0	0	0	12	16	18	46
Korea	-	0	0	0	0	0	0	-	0	0	0	0	0	0	-
Taiwan	1	0	0	0	0	0	0	-	0	0	0	0	0	1	1
Austria	23	0	17	0	0	0	1	18	0	0	0	4	1	0	5
Belgium	68	14	13	13	6	2	4	52	0	0	0	1	11	4	16
Denmark	20	0	0	1	0	2	0	3	0	0	0	1	10	6	17
France	113	47	0	0	22	18	9	96	0	0	0	0	11	6	17
Germany	237	22	93	4	0	36	14	169	0	0	0	9	50	9	68
Italy	27	4	17	0	3	0	2	26	0	0	0	0	0	1	1
Netherlands	405	76	125	77	14	16	28	336	0	0	0	6	23	40	69
Sweden	29	0	8	17	0	0	2	27	0	0	0	0	0	2	2
Switzerland	150	49	19	7	6	0	7	88	0	0	0	0	49	13	62
U.K.	315	36	23	27	79	72	23	260	0	0	0	3	28	24	55
U.S.A.	140	20	2	12	13	33	8	88	0	0	0	0	25	27	52
Canada	30	0	0	1	0	0	0	1	0	0	0	1	25	3	29
Middle East	1	0	0	0	0	0	0	-	0	0	0	1	0	0	1
Australia	83	11	17	7	0	20	5	60	0	0	0	4	18	1	23
New Zealand	16	14	0	0	0	0	1	15	0	0	0	0	0	1	1
India	10	0	0	9	0	0	1	10	0	0	0	0	0	0	-
Russia	5	0	0	0	0	0	0	-	0	0	0	0	5	0	5
East Europe	1	0	0	0	0	0	0	-	0	0	0	0	0	1	1
Indonesia	-	0	0	0	0	0	0	-	0	0	0	0	0	0	-
Philippines	1	0	0	0	0	0	0	-	0	0	0	0	1	0	1
Finland	44	38	0	0	0	0	4	42	0	0	0	1	0	1	2
Norway	36	18	0	0	0	7	2	27	0	0	0	6	3	0	9
Spain	-	0	0	0	0	0	0	-	0	0	0	0	0	0	-
Africa	4	0	0	3	0	0	0	3	0	0	0	1	0	0	1
Myanmar	7	0	0	0	0	0	0	-	0	0	0	7	0	0	7
Israel	1	0	0	0	0	0	0	-	0	0	0	1	0	0	1
Laos	4	0	0	1	0	0	0	1	0	0	0	2	0	1	3
Vietnam	5	0	0	3	0	0	0	3	0	0	0	0	2	0	2
Others	1,328	0	11	13	16	3	4	47	0	0	0	374	817	90	1,281
Total	66,113	5,493	6,049	5,072	7,044	5,767	4,612	34,037	6,893	5,663	4,043	5,224	5,162	5,091	32,076