

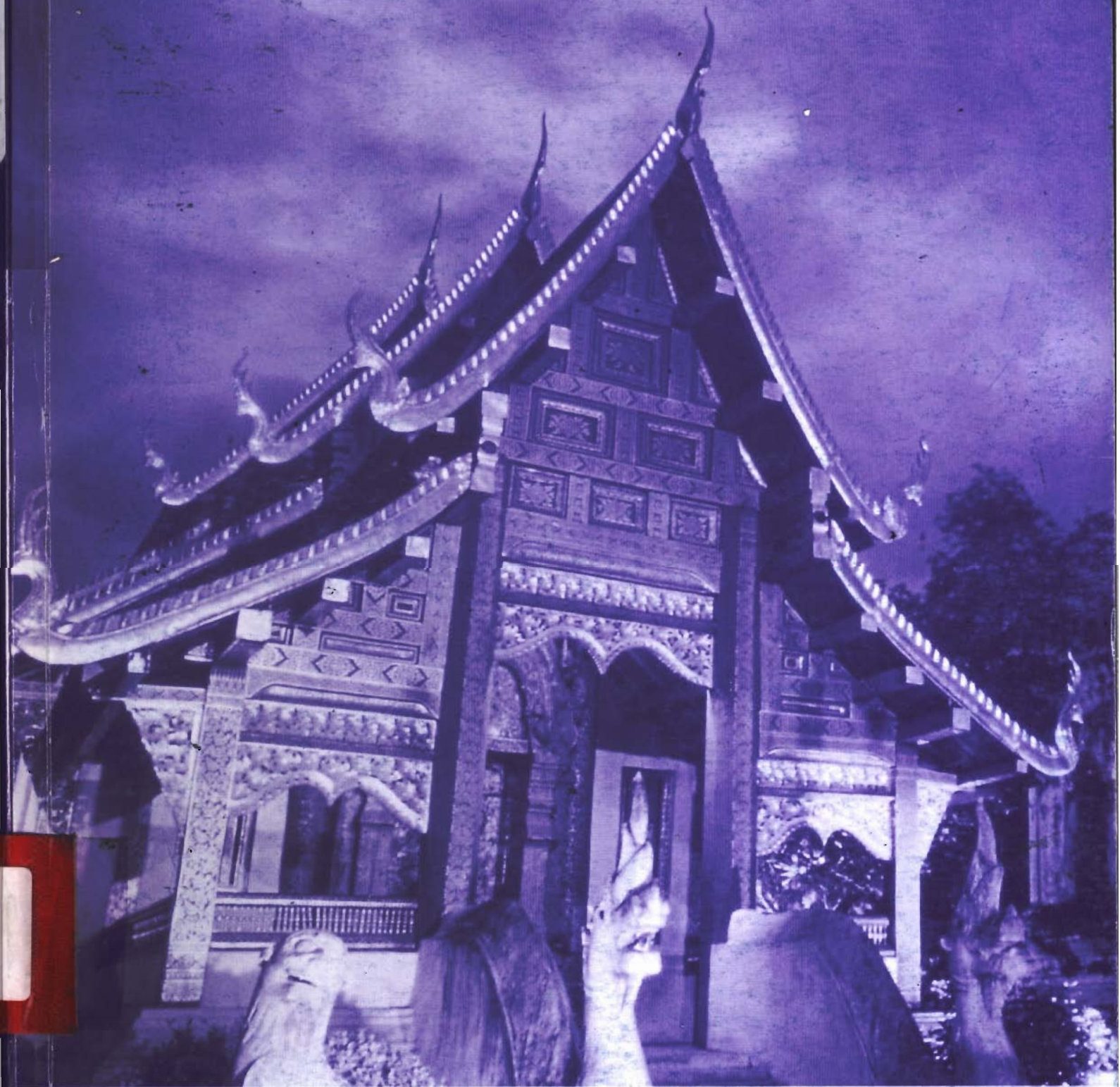

การท่องเที่ยวแห่งประเทศไทย
TOURISM AUTHORITY OF THAILAND

Thailand
GRAND INVITATION
2006



สถิติการท่องเที่ยวภายในประเทศประจำปี 2549



ภาคเหนือ

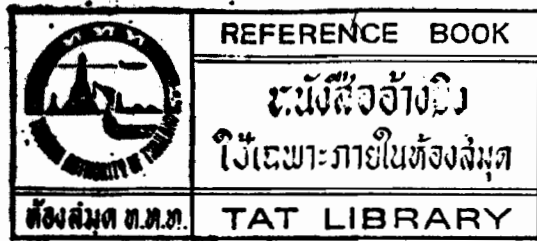

สถิติท่องเที่ยวภายในประเทศ

ปี 2549

ภาคเหนือ

คำนำ

รายงาน โครงการสำรวจสถิติการท่องเที่ยวภายในประเทศปี 2549 ภาคเหนือฉบับนี้เป็นผลสรุปของการสำรวจและการวิเคราะห์สถานการณ์ท่องเที่ยวของการเดินทางท่องเที่ยวทั้งของคนไทยและชาวต่างประเทศในแต่ละจังหวัดในภาคเหนือ อันได้แก่จังหวัดกำแพงเพชร เชียงใหม่ เชียงราย ตาก แม่ฮ่องสอน ลำปาง ลำพูน น่าน พะเยา แพร่ พิชณุโลก สุโขทัย เพชรบูรณ์ อุตรดิตถ์ นครสวรรค์และอุทัยธานี โดยการท่องเที่ยวแห่งประเทศไทย กลุ่มงานฐานข้อมูลการตลาด สำนักเทคโนโลยีสารสนเทศ ร่วมกับสำนักงานการท่องเที่ยวภายในพื้นที่เป็นผู้ดำเนินการรวบรวมข้อมูล โดยการประสานงานขอความร่วมมือกับเจ้าหน้าที่ในพื้นที่ในการสำรวจข้อมูลจากสถานพักผ่อนเพื่อทราบข้อมูลจำนวนนักท่องเที่ยวรายสัญชาติ ระยะเวลาพักแรม คนพักต่อห้อง รวมทั้งเจ้าหน้าที่ภาคสนามเพื่อสัมภาษณ์คนเดินทางเข้าไปในแต่ละจังหวัด ณ จุดเดินทางออก จุดท่องเที่ยวและจุดพักผ่อนระหว่างเดือนมกราคม-ธันวาคม 2549 แล้วประมวลผลผู้เยี่ยมชมที่เดินทางเข้าไปในจังหวัด โดยหวังว่าผลการศึกษานี้จะเป็นข้อมูลพื้นฐานที่จะเอื้อประโยชน์ต่อการวางแผนพัฒนาและส่งเสริมอุตสาหกรรมการท่องเที่ยวต่อไป

ททท. ขอขอบเจ้าหน้าที่ภาคสนามที่สำรวจข้อมูลจากสถานพักผ่อน พนักงานสัมภาษณ์ การท่าอากาศยานแห่งประเทศไทย การรถไฟแห่งประเทศไทย สถานีขนส่งผู้โดยสาร เจ้าหน้าที่ประจำแต่ละแหล่งท่องเที่ยว ตลอดจนนักท่องเที่ยวที่ให้ความร่วมมือในการตอบสัมภาษณ์ ณ จุดเดินทางออก จุดท่องเที่ยวและจุดพักผ่อนในแต่ละจังหวัดที่ให้การสนับสนุน และช่วยให้การดำเนินงานโครงการนี้ลุล่วงไปด้วยดีมา ณ โอกาสนี้

กลุ่มงานฐานข้อมูลการตลาด
การท่องเที่ยวแห่งประเทศไทย
มิถุนายน 2550

สารบัญ

| | หน้า |
|------------|------|
| คำนำ | |
| บทนำ | |
| กำแพงเพชร | 7 |
| เชียงใหม่ | 35 |
| ตาก | 68 |
| นครสวรรค์ | 101 |
| น่าน | 131 |
| พะเยา | 158 |
| พิจิตร | 185 |
| พิษณุโลก | 212 |
| เพชรบูรณ์ | 235 |
| แพร่ | 265 |
| แม่ฮ่องสอน | 293 |
| ลำปาง | 320 |
| ลำพูน | 353 |
| สุโขทัย | 380 |
| อุตรดิตถ์ | 405 |
| อุทัยธานี | 435 |
| | 463 |

บทนำ

แนวคิดเรื่องการท่องเที่ยว

► นิยามบางคำทางการท่องเที่ยว(ตามนิยามของ WTO)

การท่องเที่ยวภายในประเทศ(Internal Tourism) คือ การเดินทางของคนไทยและชาวต่างประเทศ (ที่เดินทางเข้ามาในประเทศไทยแล้ว) จากจังหวัดหนึ่ง ไปยังอีกจังหวัดหนึ่ง หรือจากจังหวัดที่เป็นถิ่นพำนักถาวร ไปยังจังหวัดอื่นชั่วคราว โดยมีวัตถุประสงค์ที่แตกต่างกันไป แต่ต้องไม่ใช่การไปทำงานประจำ เพื่อการศึกษา และไม่เป็นคนท้องถิ่น ที่มีภูมิลำเนาหรือทำงานประจำหรือศึกษาอยู่ที่จังหวัดที่เดินทางไป

ผู้เยี่ยมชม (Visitor) คือ บุคคลที่เดินทางจากสถานที่ถิ่นพำนักถาวรของตนเองไปยังสถานที่อื่นเป็นการชั่วคราว โดยมีวัตถุประสงค์เพื่อพักผ่อน เยี่ยมญาติมิตร ศึกษาหาความรู้ การกีฬา การศาสนา ติดต่อธุรกิจ การประชุม การรักษาสุขภาพ หรือเพื่อประกอบภารกิจใด ๆ โดยมีได้รับค่าจ้างในการระหว่างการเดินทางดังกล่าว ซึ่งสามารถแบ่งออกเป็น 2 ประเภทคือ ผู้เยี่ยมชมที่ค้างคืนกับผู้เยี่ยมชมที่ไม่ค้างคืน

1. ผู้เยี่ยมชมเยือนประเภทที่มีการค้างคืนอย่างน้อย 1 คืนในจังหวัดที่เดินทางไปในครั้งนั้น หรือ เรียกว่า “นักท่องเที่ยว (Tourist)”
2. ผู้เยี่ยมชมเยือนประเภทที่ไม่มีการค้างคืนในจังหวัดที่เดินทางไปในครั้งนั้นหรือเรียกว่า “นักท่องเที่ยว (Excursionist or same day visitor)”

ประเภทของสถานพักแรม หมายถึงสถานที่ที่นักท่องเที่ยวใช้พักระหว่างเดินทาง จำแนกตามลักษณะการใช้บริการ

1. โรงแรม คือ ที่พักที่สร้างขึ้นเฉพาะและแบ่งเป็นห้องพัก มีสิ่งอำนวยความสะดวกแก่นักเดินทาง และเก็บค่าเช่าเป็นรายห้อง
2. เกสต์เฮาส์ คือ บ้านที่ดัดแปลงหรือสร้างขึ้นและแบ่งห้องเป็นที่พักแรม โดยเก็บค่าเช่า
3. บังกาโล คือ ที่พักที่กลุ่มบุคคลหรือสถาบันจัดไว้เพื่อให้นักท่องเที่ยว โดยเก็บค่าเช่า
4. รีสอร์ท คือ ที่พักที่มีลักษณะห้องพักเป็นหลัง ๆ มีบริเวณแวดล้อมด้วยธรรมชาติ
5. บ้านรับรอง คือ ที่พักหน่วยราชการ บริษัท หรือเอกชนจัดไว้เพื่อใช้รับรองหรือพักผ่อน โดยไม่เก็บค่าเช่า เช่น

5.1 บ้านรับรองของหน่วยราชการ หมายถึงที่พักที่หน่วยราชการจัดสร้างไว้ในจังหวัดต่างๆ เพื่อใช้รับรองแขกของทางราชการหรือผู้เกี่ยวข้องเข้าพัก สถานที่พักในลักษณะนี้มักจะไม่ต้องเสียค่าเช่า

5.2 บ้านรับรองของบริษัทเอกชน หมายถึงที่พักที่บริษัทเอกชนได้จัดสร้างไว้ในจังหวัดต่าง ๆ เพื่อรับรองหรือให้พนักงานของบริษัทที่เดินทางไปจังหวัดนั้นๆ ได้ใช้เป็นสวัสดิการของบริษัท

6. บ้านญาติหรือบ้านเพื่อน คือ บ้านญาติมิตรของนักท่องเที่ยวที่จัดให้เป็นที่พักแรม โดยไม่เก็บค่าเช่า
7. โมเต็ล คือ ที่พักที่สร้างขึ้นเฉพาะ โดยเก็บค่าเช่า มีห้องพักแต่ละห้อง หรือมีห้องพักส่วนหนึ่งที่มีลักษณะและการใช้สอยเช่นเดียวกับโรงแรม แต่เนื่องจากลักษณะการใช้ห้องพักประเภทนี้ในประเทศไทยส่วนใหญ่ไม่ใช่เพื่อการท่องเที่ยว ดังนั้นในการรวบรวมข้อมูลสถานพักแรมจึงไม่นับรวมห้องพักประเภทนี้ รวมอยู่ในห้องพักสำหรับนักท่องเที่ยว
8. ที่พักของหน่วยราชการ ณ แหล่งท่องเที่ยว หมายถึงที่พักของหน่วยราชการต่างๆ ที่ตั้งอยู่ ณ สถานที่ทำการของหน่วยราชการซึ่งอยู่ในบริเวณแหล่งท่องเที่ยวนั้น เพื่อไว้บริการนักท่องเที่ยวได้เข้าพัก โดยการจะเข้าพักแต่ละครั้งจะต้องติดต่อกับหน่วยงานเจ้าของสังกัดก่อน เช่น ที่พักของอุทยานแห่งชาติ กรมป่าไม้ และเขื่อนต่างๆ ของการไฟฟ้าฝ่ายผลิตและของกรมชลประทาน เป็นต้น
9. ที่พักอื่นๆ เช่น
 - 9.1 วัด หมายถึงสถานที่ประกอบกิจกรรมทางศาสนา ซึ่งได้จัดบริเวณส่วนหนึ่งให้เป็นที่พักสำหรับผู้เดินทาง และบริการโดยไม่คิดค่าเช่า นอกจากนี้ผู้เข้าพักจะทำบุญถวายวัดตามกำลังศรัทธา
 - 9.2 หอพักเยาวชน หมายถึงที่พักที่กลุ่มบุคคลจัดไว้เพื่อสมาชิกของกลุ่มมาใช้บริการ โดยเสียค่าเช่าในอัตราประหยัด และเปิดให้บุคคลภายนอกมาใช้บริการได้ เช่น YMCA เป็นต้น

ประเภทของพาหนะที่ใช้ในการเดินทาง

1. เครื่องบิน หมายถึง การขนส่งผู้โดยสารทางอากาศ
2. รถไฟ หมายถึง การขนส่งผู้โดยสารทางบก
3. รถโดยสารประจำทาง คือ รถที่ใช้ขนส่งผู้โดยสารตามเส้นทางที่กำหนดคิดค่าบริการเป็นรายบุคคล และมีที่นั่งเกินกว่า 7 คนขึ้นไป ทั้งที่มีเครื่องปรับอากาศและไม่มีเครื่องปรับอากาศ
4. รถบริการนำเที่ยว คือ รถที่ใช้บริการท่องเที่ยว ซึ่งจัดกำหนดการไว้ล่วงหน้ามีการเก็บค่าบริการเป็นรายบุคคลในลักษณะเหมาจ่าย และมีที่นั่งเกินกว่า 7 คนขึ้นไป
5. รถยนต์ส่วนบุคคล คือรถยนต์ส่วนตัวของนักเดินทาง หรือรถยนต์ของหน่วยราชการ หรือเอกชน ที่นักเดินทางใช้โดยไม่คิดค่าบริการ มีขนาดและลักษณะใดก็ได้พาหนะอื่น ๆ ที่ใช้ในการเดินทางทางน้ำและทางทะเล หมายถึงพาหนะที่นักท่องเที่ยว ใช้ในการข้ามฟากไปยังแหล่งท่องเที่ยวอีกแหล่งหนึ่งที่อยู่นอกพื้นดิน ได้แก่ เรือนำเที่ยว เรือสำราญ เรือเช่าโดยสารทางน้ำ เรือโดยสารตามชายฝั่งทะเลและข้ามมหาสมุทรแบบมีตารางและไม่มีตารางเวลา เช่น เรือเฟอร์รี่ เรือเรือเหมาลำ เป็นต้น

หมวดค่าใช้จ่าย จำแนกเป็นหมวดค่าใช้จ่ายหลัก 7 หมวดดังต่อไปนี้

1. ค่าที่พัก เช่น ค่าใช้จ่ายที่จ่ายเป็นค่าเช่า/ค่าบริการ โรงแรม เกสต์เฮาส์ รีสอร์ท/บังกะโล ที่พักอุทยาน ค่าบำรุงวัด(กรณีพักวัด)อื่น ๆ
2. ค่าอาหาร/เครื่องดื่ม รวมค่าอาหาร/เครื่องดื่มทุกรายการที่จ่ายภายในจังหวัดที่เดินทางท่องเที่ยว เช่น ค่าอาหารในภัตตาคาร ร้านอาหาร ร้านหาบเร่แผงลอย เป็นต้น
3. ค่าบริการท่องเที่ยวในพื้นที่ เช่นค่าใช้จ่ายที่จ่ายเพื่อเป็นค่าบริการนำเที่ยวโดยตรง(ค่าไกด์) ค่าผ่านประตูเพื่อเข้าชมพิพิธภัณฑ์ อุทยาน สวนสัตว์ โบราณสถาน ค่าเข้าชมอุทยานแห่งชาติและการแสดงต่างๆ ค่าธรรมเนียมบริการการใช้ห้องสมุด การเข้าสวนสนุก ศูนย์แสดงสินค้า เป็นต้น
4. ค่าพาหนะเดินทางในพื้นที่ เช่น ค่าใช้จ่ายที่จ่ายเพื่อเป็นค่าเดินทางระหว่างท่องเที่ยวภายในจังหวัด เช่น รถไฟ ค่ารถโดยสารประทางในจังหวัด Taxi ตุ๊กตุ๊ก สามล้อ รถม้า เรือโดยสาร เรือข้ามฟาก รถเช่า เป็นต้น ซึ่งไม่รวมค่าโดยสารระหว่างจังหวัด
5. ค่าซื้อสินค้าและของที่ระลึก เช่น ค่าใช้จ่ายที่จ่ายเพื่อซื้อสินค้าทั้งสินค้าอุปโภค/บริโภค เพื่อกลับไปยังถิ่นที่อยู่ ถาวรของตน แต่ต้องไม่ใช่เพื่อนำกลับไปขายต่อ เช่น สินค้าประเภทอัญมณี เสื้อผ้าสำเร็จรูป ผ้าไหม สินค้าประเภทเบรณเนม หรือเครื่องหนัง เป็นต้น
6. ค่าใช้จ่ายทางด้านความบันเทิง เช่นค่าใช้จ่ายที่จ่ายเพื่อเข้าร่วมกิจกรรมเอง เพื่อความสำราญ/บันเทิง เช่น ค่าบริการเชิงสุขภาพ กอล์ฟ ดำน้ำ ล่องแก่ง กีฬาต่างๆ การชมการแสดงทางศิลปวัฒนธรรม/การแสดงสินค้า ค่าเช่าอุปกรณ์กีฬาบางชนิดเช่นเจ็ตสกี บานาโบ๊ต เป็นต้น
7. ค่าใช้จ่ายอื่น ๆ เช่นค่าทำบุญ ค่ารักษาพยาบาล ค่าฟิล์ม เป็นต้น

ระยะเวลาพำนักเฉลี่ย คือ จำนวนคืนพักที่นักท่องเที่ยวพักระหว่างเดินทางไปท่องเที่ยวในจังหวัดใดจังหวัดหนึ่ง เช่น นาย ก เดินทางจากกรุงเทพไปท่องเที่ยวในจังหวัดขอนแก่น 3 คืน โดยพักโรงแรม 2 คืน พักบ้านญาติ/เพื่อน 1 คืน เป็นต้น

การรวบรวมข้อมูลสถิติการท่องเที่ยวภายในประเทศ

❶ รวบรวมข้อมูลด้านสถานพักแรม

ขั้นแรกเป็นการดำเนินการรวบรวมข้อมูลจำนวนนักท่องเที่ยวที่เข้าพักแรมในสถานประกอบการทุกประเภทยกเว้นสถานประกอบการประเภทชั่วคราว (ม่านรุค) และห้องเช่ารายเดือน เพื่อสำรวจจำนวนผู้เข้าพักแรมรายสัญชาติ ระยะเวลาพำนักเฉลี่ย คนพักต่อห้อง จำนวนห้องพักที่ขายได้ในแต่ละเดือน ซึ่ง

ถือว่าเป็นนักท่องเที่ยวจากต่างถิ่นเข้ามาพักในจังหวัดนี้แน่นอนในการดำเนินการรวบรวม ททท.จะขอความร่วมมือไปยังสถานประกอบการในแต่ละจังหวัด แล้วประมวลผลข้อมูลในภาพรวมตามระดับราคาโรงแรม

① อัตราการเข้าพักเฉลี่ย(Occupancy Rate: O.R): ร้อยละของจำนวนห้องพักที่ขายได้ในแต่ละเดือน เทียบกับจำนวนห้องทั้งหมด

ห้องพักที่ขายได้ คือ จำนวนห้องของสถานพักแรมที่ขายให้กับผู้เข้าพักแรมหรือมีผู้เข้าพักในแต่ละวัน

$$\text{อัตราการเข้าพักเฉลี่ยต่อเดือน} = \frac{\text{จำนวนห้องพักที่ขายได้ในเดือนนั้น} * 100}{\text{จำนวนวัน} * \text{จำนวนห้องพักทั้งหมด}}$$

สำหรับหลักการแบ่งกลุ่มโรงแรมเพื่อการท่องเที่ยว นั้น ททท. ได้กำหนดการแบ่งตามระดับราคาห้องพักโดยพิจารณาจากราคาประกาศขายต่ำสุด (Rack Rate) เพื่อประโยชน์ในการดำเนินการวิเคราะห์สถานการณ์และการวางแผนการตลาดเท่านั้น ซึ่งสามารถจัดกลุ่มได้ดังนี้

กลุ่ม 1: ราคาตั้งแต่ 2,500 บาทขึ้นไป

กลุ่ม 2: ราคาตั้งแต่ 1,500 - 2,499 บาท

กลุ่ม 3: ราคาตั้งแต่ 1,000 - 1,499 บาท

กลุ่ม 4: ราคาตั้งแต่ 500 - 999 บาท

กลุ่ม 5: ราคาต่ำกว่า 500 บาท

② ระยะเวลาพักเฉลี่ยในสถานพักแรม(Stay): จำนวนคืนพักที่ผู้เข้าพักแรมคนหนึ่งใช้บริการในโรงแรมนั้นแต่ละครั้ง ขณะที่คืนพักเฉลี่ยแต่ละกลุ่มได้จากผลรวมของคืนพักเฉลี่ยคูณจำนวนผู้เข้าพักแรมของแต่ละโรงแรมด้วยหารด้วยจำนวนผู้เข้าพักแรมทั้งหมด

③ คนพักต่อห้อง(Person/Room: P/R) หมายถึง: จำนวนคนเฉลี่ยที่ใช้บริการห้องพักห้องใดห้องหนึ่งแต่ละครั้ง หรือห้องพักห้องหนึ่งมีคนเข้าพักเฉลี่ยกี่คน

④ จำนวนนักท่องเที่ยวที่พักในสถานพักแรมแต่ละกลุ่ม

สูตร สมการคำนวณหาจำนวนนักท่องเที่ยวที่เข้าพักแรมในแต่ละกลุ่มของเดือนนั้น คือ

$$\text{จำนวนนักท่องเที่ยว} = \frac{\{\text{จำนวนห้องพัก} * \text{OR} * \text{คนพักต่อห้อง} * \text{จำนวนวันในเดือนนั้น}\}}{(\text{วันพักเฉลี่ยต่อคน} * 100)}$$

ขั้นที่ ๒ เป็นการประมาณจำนวนนักท่องเที่ยว ตามประเภทพาหนะเดินทาง

การประมวลผลจำนวนนักท่องเที่ยว ตามที่พักประเภทอื่นๆ อันได้แก่บ้านญาติ/เพื่อน บ้านพักรับรอง ที่พักในอุทยาน ที่พักอื่นๆนั้น เนื่องจากเราไม่สามารถสำรวจข้อมูลแต่ละแหล่งได้ทั้งหมด จึงต้องหาสัดส่วนการพักแรมตามที่พักแต่ละประเภทเทียบกับการพักแรมในสถานพักแรมสำหรับนักท่องเที่ยว โดยใช้การสัมภาษณ์นักท่องเที่ยว ณ จุดพักแรม จุดท่องเที่ยวและ จุดเดินทางออก(รถไฟ เครื่องบิน บขส. ท่าเรือ) เพื่อทราบสัดส่วนการเดินทางและการพักแรมของนักท่องเที่ยวทั้งหมดเทียบกับสัดส่วน ณ จุดพักแรม พร้อมทั้งเพื่อทราบพฤติกรรมการเดินทางของผู้เยี่ยมชมเยือนรายจังหวัด

ขั้นตอนที่ ๓ การประมาณจำนวนนักท่องเที่ยว นั้น

การประมาณจำนวนนักท่องเที่ยว (Excursionist or Same day Visitor) นั้นเราพิจารณาจากประเภทของพาหนะที่นักท่องเที่ยวใช้ในการเดินทาง โดยการสัมภาษณ์ผู้เยี่ยมชมที่ไม่มีค้างคืน (นักท่องเที่ยว) ณ จุดเดินทางออก/จุดท่องเที่ยวในแหล่งท่องเที่ยวที่เดินทางไป แล้วจึงหาสัดส่วนการเดินทางของนักท่องเที่ยวเทียบกับนักท่องเที่ยว

ขั้นตอนที่ ๔ รายได้จากการท่องเที่ยว

รายได้ที่เกิดจากการท่องเที่ยวในแต่ละแหล่งท่องเที่ยว นั้น ได้จากการสัมภาษณ์นักท่องเที่ยว นักทัศนาจร ณ จุดท่องเที่ยวและจุดเดินทางเพื่อหาค่าใช้จ่ายเฉลี่ยแต่ละครั้งและวันพักเฉลี่ย แล้วนำข้อมูลดังกล่าวมาคำนวณรายได้ดังนี้

1. รายได้จากนักท่องเที่ยว = จำนวนนักท่องเที่ยว * วันพัก * ค่าใช้จ่ายต่อคนต่อวัน

2. รายได้จากนักทัศนาจร = จำนวนนักทัศนาจร * ค่าใช้จ่ายต่อคนต่อวัน

3. รายได้ของผู้เยี่ยมชม = รายได้จากนักท่องเที่ยว + รายได้จากนักทัศนาจร

4. ค่าใช้จ่ายเฉลี่ยของผู้เยี่ยมชม =

$$\frac{((\text{จำนวนนักท่องเที่ยว} \times \text{วันพัก} \times \text{ค่าใช้จ่ายเฉลี่ยนักท่องเที่ยว}) + (\text{จำนวนนักทัศนาจร} \times \text{ค่าใช้จ่ายนักทัศนาจร}))}{((\text{จำนวนนักท่องเที่ยว} \times \text{วันพัก}) + (\text{จำนวนนักทัศนาจร}))}$$

สถิติท่องเที่ยวภายในประเทศปี 2549

ภาคเหนือ

จังหวัดกำแพงเพชร

สถานการณ์การท่องเที่ยวจังหวัดกำแพงเพชร

สถานการณ์ท่องเที่ยวโดยรวมของจังหวัดกำแพงเพชร ยังคงมีการขยายตัวเพิ่มขึ้นร้อยละ 2.68 ซึ่งหากจำแนกเป็นคนไทย และชาวต่างชาติ พบว่านักท่องเที่ยวคนไทยมีการขยายตัวเพิ่มขึ้นร้อยละ 2.72 โดยเป็นการขยายตัวเฉพาะกลุ่มนักท่องเที่ยว มีการเติบโตเพิ่มขึ้นร้อยละ 22.24 ขณะที่กลุ่มนักท่องเที่ยวพักค้างคนไทย กลับมีการเติบโตลดลงร้อยละ 8.88 ปัจจัยที่ทำให้นักท่องเที่ยวคนไทยเปลี่ยนแปลงพฤติกรรมมาเป็นนักท่องเที่ยว มากกว่านักท่องเที่ยวพักค้าง เนื่องจาก เส้นทางคมนาคมมีความสะดวกสบายมากขึ้น รวมทั้งจังหวัดกำแพงเพชรมีพื้นที่ติดต่อกับจังหวัดหลัก เช่น พิษณุโลก และสุโขทัย จึงทำให้นักท่องเที่ยวแวะมาท่องเที่ยวแล้วเดินทางกลับไปพักค้างที่จังหวัดหลักแทน นอกจากนี้จากการที่ไม่มีกิจกรรมยามค่ำคืนที่น่าสนใจทำให้ไม่สามารถดึงดูดความสนใจนักท่องเที่ยวคนไทยให้มีการพักค้าง โดยพาหนะที่นักท่องเที่ยวคนไทยนิยมใช้ในการเดินทางเข้ามาในจังหวัดกำแพงเพชรคือ รถยนต์ส่วนตัว ซึ่งเป็นการเดินทางในลักษณะ กลุ่มเพื่อน มากที่สุด รองลงมา คือกลุ่มครอบครัว

สำหรับชาวต่างชาติ มีการขยายตัวเพิ่มขึ้นร้อยละ 2.12 เป็นการขยายตัวเพิ่มขึ้นทั้งกลุ่มนักท่องเที่ยวพักค้าง และกลุ่มนักท่องเที่ยว ปัจจัยที่สนับสนุนให้ชาวต่างชาติขยายตัวเพิ่มขึ้น อาทิ อุทยานประวัติศาสตร์กำแพงเพชร ที่ได้รับการยกย่องให้เป็นมรดกโลก รวมถึงแหล่งท่องเที่ยวตามธรรมชาติที่ยังคงมีความสมบูรณ์ จึงทำให้มีชาวต่างชาติเดินทางเข้ามาท่องเที่ยวเป็นจำนวนมากขึ้น โดยนักท่องเที่ยวส่วนใหญ่มีการจัดการเดินทางมาเอง ซึ่งด้านพาหนะที่นักท่องเที่ยวนิยมใช้ มากที่สุด คือรถยนต์ส่วนตัว มีลักษณะการเดินทางเป็นแบบ กลุ่มคู่รัก มากที่สุด รองลงมาคือ กลุ่มครอบครัว

ในการเดินทางเข้ามาท่องเที่ยวของนักท่องเที่ยวจะมีระยะเวลาพำนักเฉลี่ยประมาณ 1.91 วัน ลดลงจากเดิมเล็กน้อย และจากจำนวนนักท่องเที่ยวพักค้าง กับคืนพักทำให้เกิดรายได้หมุนเวียนในจังหวัดนี้จำนวน 292.52 ล้านบาท ซึ่งนักท่องเที่ยวพักค้างมีการใช้จ่ายต่อคนต่อวัน 796.12 บาท ส่วนนักท่องเที่ยวมีการใช้จ่ายเฉลี่ยต่อวัน 575.74 บาท ทำให้เกิดรายได้ในจังหวัดนี้จำนวน 92.59 ล้านบาท รวมเป็นรายได้จากการท่องเที่ยวในจังหวัดนี้จำนวน 385.11 ล้านบาท โดยผู้เยี่ยมชมมีการใช้จ่ายเฉลี่ยต่อคนต่อวัน 729.01 บาท ทั้งนี้ในส่วนของรายได้ และค่าใช้จ่ายเฉลี่ยของจังหวัดกำแพงเพชร มีอัตราการเติบโตลดลง ซึ่งเนื่องมาจาก ภาวะเศรษฐกิจตกต่ำ ความไม่แน่นอนทางการเมือง ความผันผวนของราคาน้ำมัน และทำให้นักท่องเที่ยวมีการระมัดระวังในการใช้จ่ายกันมากขึ้น

สำหรับสถานการณ์ด้านการพักแรม พบว่าจำนวนห้องพักในจังหวัดกำแพงเพชรมีจำนวนเพิ่มขึ้น 852 ห้อง จากเดิม 737 ห้อง เพิ่มขึ้นร้อยละ 15.60 โดยมีอัตราการพักเฉลี่ยร้อยละ 30.80 ลดลงจากเดิมคิดเป็นร้อยละ 8.78 โดยมีระยะเวลาพำนักเฉลี่ยในสถานพักแรมเพิ่มขึ้นเล็กน้อยคือ 1.55

Internal Tourism in Kamphaengpet

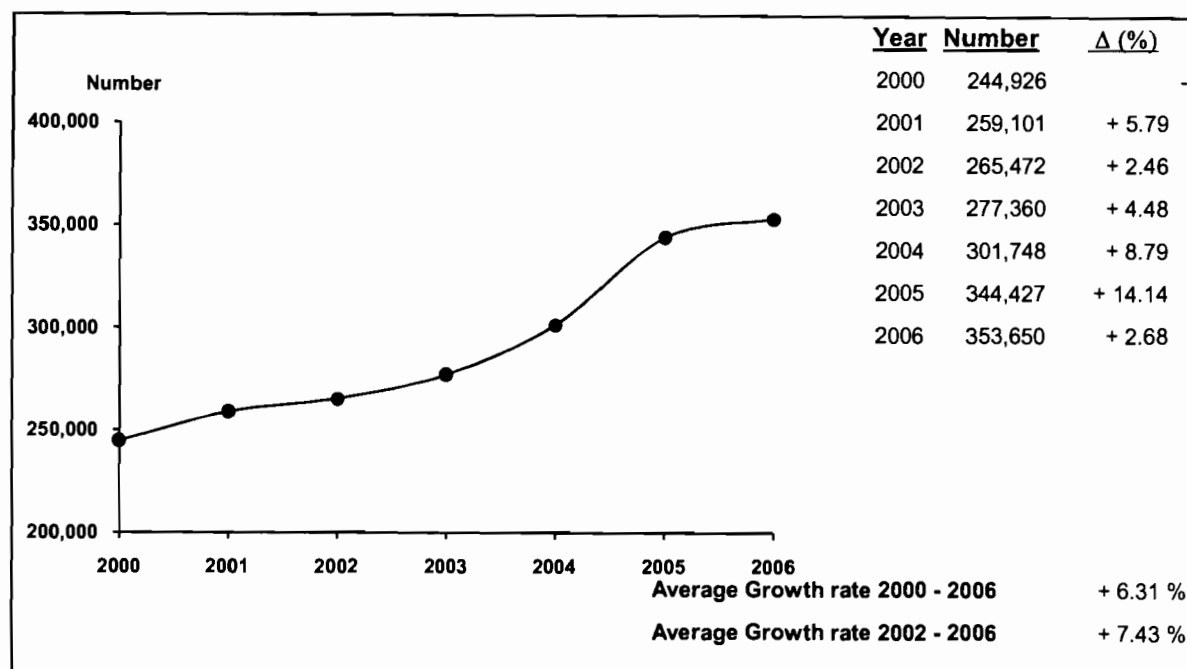

| 2006 | 2005 | % Δ |
|------|------|-----|
|------|------|-----|



| 2006 | 2005 | % Δ |
|------|------|-----|
|------|------|-----|

Visitors

| | 2006 | 2005 | % Δ |
|------------|---------|---------|--------|
| Thai | 328,174 | 319,480 | + 2.72 |
| Foreigners | 25,476 | 24,947 | + 2.12 |

Sex

| | 2006 | 2005 | % Δ |
|--------|---------|---------|--------|
| Male | 180,651 | 181,488 | - 0.46 |
| Female | 172,999 | 162,939 | + 6.17 |

Age

| | 2006 | 2005 | % Δ |
|-------------|---------|---------|---------|
| Under 25 | 152,705 | 115,734 | + 31.94 |
| 25 - 34 | 84,668 | 121,908 | - 30.55 |
| 35 - 44 | 82,659 | 57,536 | + 43.66 |
| 45 - 54 | 27,414 | 26,679 | + 2.75 |
| 55 and over | 6,204 | 22,570 | - 72.51 |

Travel Arrangement

| | 2006 | 2005 | % Δ |
|----------------|---------|---------|---------|
| Group Tour | 26,995 | 45,392 | - 40.53 |
| Non Group Tour | 326,655 | 299,035 | + 9.24 |

Region of Residence

1. Thai

| | 2006 | 2005 | % Δ |
|-----------------------|---------|---------|---------|
| - Bangkok | 50,727 | 62,550 | - 18.90 |
| - Central Region | 30,488 | 47,194 | - 35.40 |
| - Western Region | 8,464 | 16,179 | - 47.69 |
| - Eastern Region | 18,700 | 18,896 | - 1.04 |
| - Northern Region | 191,201 | 129,914 | + 47.18 |
| - Southern Region | 16,899 | 14,323 | + 17.99 |
| - Northeastern Region | 11,695 | 30,424 | - 61.56 |

2. Foreigners

| | 2006 | 2005 | % Δ |
|----------------|--------|--------|---------|
| - The Americas | 4,051 | 4,809 | - 15.76 |
| - Europe | 12,955 | 13,611 | - 4.82 |
| - Oceania | 1,569 | 1,328 | + 18.15 |
| - ASIA | 6,665 | 4,742 | + 40.55 |
| - Middle East | 168 | 283 | - 40.64 |
| - Africa | 68 | 174 | - 60.92 |

Mode of transport

| | 2006 | 2005 | % Δ |
|------------|---------|---------|---------|
| Plane | - | - | - |
| Train | - | - | - |
| Bus | 87,533 | 101,115 | - 13.43 |
| Automobile | 266,117 | 243,312 | + 9.37 |
| Others | - | - | - |

Purpose of Visit

| | 2006 | 2005 | % Δ |
|----------------|---------|---------|----------|
| Holiday | 285,847 | 298,940 | - 4.38 |
| Business | 51,648 | 24,093 | + 114.37 |
| Official Visit | 3,076 | 9,357 | - 67.13 |
| Convention | 9,703 | 7,502 | + 29.34 |
| Others | 3,376 | 4,535 | - 25.56 |

Internal Tourism in Kampaengpet 2005 - 2006

| Type of Data | 2005 | Δ (%) | 2006 | Δ (%) |
|--|----------------|----------------|----------------|----------------|
| Visitor | 344,427 | + 14.14 | 353,650 | + 2.68 |
| Thai | 319,480 | + 16.66 | 328,174 | + 2.72 |
| Foreigners | 24,947 | - 10.53 | 25,476 | + 2.12 |
| Tourist | 210,203 | + 19.58 | 192,831 | - 8.26 |
| Thai | 200,372 | + 21.08 | 182,574 | - 8.88 |
| Foreigners | 9,831 | - 4.58 | 10,257 | + 4.33 |
| Excursionist | 134,224 | + 6.56 | 160,819 | + 19.81 |
| Thai | 119,108 | + 9.90 | 145,600 | + 22.24 |
| Foreigners | 15,116 | - 14.02 | 15,219 | + 0.68 |
| Average Length of Stay (Day) | 2.02 | - | 1.91 | - |
| Thai | 2.04 | - | 1.92 | - |
| Foreigners | 1.70 | - | 1.68 | - |
| Average Expenditure (Baht/Person/Day) | | | | |
| Visitor | 743.76 | - 4.96 | 729.01 | - 1.98 |
| Thai | 730.09 | - 4.39 | 719.24 | - 1.49 |
| Foreigners | 971.56 | - 3.98 | 878.23 | - 9.61 |
| Tourist | 787.04 | - 5.61 | 796.12 | + 1.15 |
| Thai | 771.93 | - 4.85 | 781.23 | + 1.20 |
| Foreigners | 1,157.82 | - 3.18 | 1,098.24 | - 5.15 |
| Excursionist | 606.38 | - 5.88 | 575.74 | - 5.05 |
| Thai | 586.10 | - 7.24 | 570.19 | - 2.71 |
| Foreigners | 766.08 | - 9.19 | 628.81 | - 17.92 |
| Revenue (Million Baht) | | | | |
| Visitor | 416.91 | + 20.65 | 385.11 | - 7.63 |
| Thai | 386.02 | + 23.93 | 356.59 | - 7.62 |
| Foreigners | 30.89 | - 9.28 | 28.52 | - 7.67 |
| ACCOMMODATION ESTABLISHMENTS | | | | |
| Establishments | 11 | - | 11 | 0 |
| Rooms | 737 | + 5.74 | 852 | + 15.60 |
| Occupancy Rate (%) | 39.58 | + 6.77 | 30.80 | - 8.78 |
| Average Length of Stay (Day) | 1.53 | - | 1.55 | + 0.02 |
| Number of Guest Arrivals | 137,269 | + 25.05 | 113,119 | - 17.59 |
| Thai | 130,458 | + 26.24 | 104,799 | - 19.67 |
| Foreigners | 6,811 | + 5.99 | 8,320 | + 22.16 |

สรุปข้อมูลผู้เยี่ยมเยือน ปี 2549

จังหวัดกำแพงเพชร

| รายการข้อมูล | | ไทย | ต่างประเทศ | รวม |
|---|------------------|---------|------------|---------|
| จำนวนผู้เยี่ยมเยือน | | 328,174 | 25,476 | 353,650 |
| นักท่องเที่ยว | | 182,574 | 10,257 | 192,831 |
| นักท่องเที่ยว | | 145,600 | 15,219 | 160,819 |
| จำนวนผู้เยี่ยมเยือนจำแนกตามพาหนะการเดินทาง | | 328,174 | 25,476 | 353,650 |
| ประเภท การเดินทาง | เครื่องบิน | - | - | - |
| | รถไฟ | - | - | - |
| | รถโดยสารประจำทาง | 80,747 | 6,786 | 87,533 |
| | รถส่วนตัว | 247,427 | 18,690 | 266,117 |
| | อื่น ๆ | - | - | - |
| จำนวนนักท่องเที่ยวจำแนกตามประเภทที่พัก | | 182,574 | 10,257 | 192,831 |
| โรงแรม | | 104,799 | 8,320 | 113,119 |
| เกสต์เฮาส์ | | - | - | - |
| บังกะโล/รีสอร์ท | | - | - | - |
| บ้านญาติ/เพื่อน | | 70,102 | 1,937 | 72,039 |
| ที่พักในอุทยานฯ | | - | - | - |
| บ้านรับรองฯ | | - | - | - |
| อื่น ๆ(อพาร์เมนท์ วัด เป็นต้น) | | 7,673 | - | 7,673 |
| ระยะเวลาพำนักเฉลี่ยของนักท่องเที่ยว(วัน) | | 1.92 | 1.68 | 1.91 |
| ค่าใช้จ่ายเฉลี่ย/คน/วัน(บาท) | | 719.24 | 878.23 | 729.01 |
| นักท่องเที่ยว | | 781.23 | 1,098.24 | 796.12 |
| นักท่องเที่ยว | | 570.19 | 628.81 | 575.74 |
| รายได้(ล้านบาท) | | 356.59 | 28.52 | 385.11 |
| นักท่องเที่ยว | | 273.57 | 18.95 | 292.52 |
| นักท่องเที่ยว | | 83.02 | 9.57 | 92.59 |
| จำนวนครั้งเฉลี่ยของการเดินทางในรอบปี(ครั้ง) | | 1.59 | 1.79 | 1.61 |
| นักท่องเที่ยว | | 1.61 | 1.82 | 1.63 |
| นักท่องเที่ยว | | 1.57 | 1.77 | 1.59 |

หมายเหตุ : ปี 2549 ค่าใช้จ่ายเฉลี่ยรายหมวดเป็นข้อมูลจากการสำรวจนักท่องเที่ยว ณ จุดเดินทางออกของจังหวัดนี้ โดยไม่นับรวมค่าพาหนะเดินทางระหว่างจังหวัด

และค่าใช้จ่ายบางหมวดที่มีการปรับค่าอื่นๆประกอบเช่นค่าที่พัก ปรับตามอัตราแลกเปลี่ยน ค่าอาหาร/เครื่องดื่มปรับตามค่าดัชนีผู้บริโภค ค่าบริการเดินทาง/

ค่าพาหนะการเดินทางปรับตามอัตราแลกเปลี่ยนแปลงค่าบริการนำเที่ยว ราคาน้ำมัน เป็นต้น

สรุปข้อมูลผู้เยี่ยมเยือน ปี 2549

จัดการเดินทางมาเอง

จังหวัดกำแพงเพชร

| รายการข้อมูล | | ไทย | ต่างประเทศ | รวม |
|--|------------------|---------|------------|---------|
| จำนวนผู้เยี่ยมเยือน | | 307,609 | 19,046 | 326,655 |
| นักท่องเที่ยว | | 175,036 | 7,441 | 182,477 |
| นักทัศนจร | | 132,573 | 11,605 | 144,178 |
| จำนวนผู้เยี่ยมเยือนจำแนกตามพาหนะการเดินทาง | | 307,609 | 19,046 | 326,655 |
| ประเภท การเดินทาง | เครื่องบิน | - | - | - |
| | รถไฟ | - | - | - |
| | รถโดยสารประจำทาง | 80,747 | 6,786 | 87,533 |
| | รถส่วนตัว | 226,862 | 12,260 | 239,122 |
| | อื่น ๆ | - | - | - |
| จำนวนนักท่องเที่ยวจำแนกตามประเภทที่พัก | | 175,036 | 7,441 | 182,477 |
| โรงแรม | | 97,261 | 5,504 | 102,765 |
| เกสต์เฮาส์ | | - | - | - |
| บังกะโล/รีสอร์ท | | - | - | - |
| บ้านญาติ/เพื่อน | | 70,102 | 1,937 | 72,039 |
| ที่พักในอุทยานฯ | | - | - | - |
| บ้านรับรองฯ | | - | - | - |
| อื่น ๆ (อพาร์เมนท์ วัด เป็นต้น) | | 7,673 | - | 7,673 |
| ระยะเวลาพำนักเฉลี่ยของนักท่องเที่ยว(วัน) | | 1.94 | 1.79 | 1.93 |
| ค่าใช้จ่ายเฉลี่ย/คน/วัน(บาท) | | 717.90 | 851.16 | 724.58 |
| นักท่องเที่ยว | | 774.33 | 1,060.75 | 785.13 |
| นักทัศนจร | | 573.50 | 610.95 | 576.51 |
| รายได้(ล้านบาท) | | 338.72 | 21.20 | 359.92 |
| นักท่องเที่ยว | | 262.69 | 14.11 | 276.80 |
| นักทัศนจร | | 76.03 | 7.09 | 83.12 |

หมายเหตุ : ปี 2549 ค่าใช้จ่ายเฉลี่ยรายหมวดเป็นข้อมูลจากการสำรวจนักท่องเที่ยว ณ จุดเดินทางออกของจังหวัดนี้ โดยไม่นับรวมค่าพาหนะเดินทางระหว่างจังหวัด

และค่าใช้จ่ายบางหมวดที่มีการปรับค่าอื่นๆประกอบเช่นค่าที่พัก ปรับตามอัตราการแลกเปลี่ยน ค่าอาหาร/เครื่องดื่มปรับตามค่าดัชนีผู้บริโภค ค่าบริการเดินทาง/

ค่าพาหนะการเดินทางปรับตามอัตราการเปลี่ยนแปลงค่าบริการนำเที่ยว ราคาน้ำมัน เป็นต้น

สรุปข้อมูลผู้เยี่ยมเยือน ปี 2549
จัดการเดินทางโดยผ่านบริษัทนำเที่ยว
จังหวัดกำแพงเพชร

| รายการข้อมูล | | ไทย | ต่างประเทศ | รวม |
|---|------------------|---------------|---------------|---------------|
| จำนวนผู้เยี่ยมเยือน | | 20,565 | 6,430 | 26,995 |
| นักท่องเที่ยว | | 7,538 | 2,816 | 10,354 |
| นักท่องเที่ยว | | 13,027 | 3,614 | 16,641 |
| จำนวนผู้เยี่ยมเยือนจำแนกตามพาหนะการเดินทาง | | 20,565 | 6,430 | 26,995 |
| ประเภท การเดินทาง | เครื่องบิน | - | - | - |
| | รถไฟ | - | - | - |
| | รถโดยสารประจำทาง | - | - | - |
| | รถส่วนตัว | 20,565 | 6,430 | 26,995 |
| | อื่น ๆ | - | - | - |
| จำนวนนักท่องเที่ยวจำแนกตามประเภทที่พัก | | 7,538 | 2,816 | 10,354 |
| โรงแรม | | 7,538 | 2,816 | 10,354 |
| เกสต์เฮาส์ | | - | - | - |
| บังกะโล/รีสอร์ท | | - | - | - |
| บ้านญาติ/เพื่อน | | - | - | - |
| ที่พักในอุทยานฯ | | - | - | - |
| บ้านรับรองฯ | | - | - | - |
| อื่น ๆ (อพาร์เมนท์ วัด เป็นต้น) | | - | - | - |
| ระยะเวลาพำนักเฉลี่ยของนักท่องเที่ยว(วัน) | | 1.45 | 1.40 | 1.44 |
| ค่าใช้จ่ายเฉลี่ย/คน/วัน(บาท) | | 745.87 | 967.36 | 799.05 |
| นักท่องเที่ยว | | 995.32 | 1,224.39 | 1,056.18 |
| นักท่องเที่ยว | | 536.59 | 686.22 | 569.08 |
| รายได้(ล้านบาท) | | 17.87 | 7.32 | 25.19 |
| นักท่องเที่ยว | | 10.88 | 4.84 | 15.72 |
| นักท่องเที่ยว | | 6.99 | 2.48 | 9.47 |

หมายเหตุ : ปี 2549 ค่าใช้จ่ายเฉลี่ยรายหมวดเป็นข้อมูลจากการสำรวจนักท่องเที่ยว ณ จุดเดินทางออกของจังหวัดนี้ โดยไม่นับรวมค่าพาหนะเดินทางระหว่างจังหวัด

และค่าใช้จ่ายบางหมวดที่การปรับค่านี้อาจประกอบด้วยค่าที่พัก ปรับตามอัตราการแลกเปลี่ยน ค่าอาหาร/เครื่องดื่มปรับตามค่าดัชนีผู้บริโภค ค่าบริการเดินทาง/
 ค่าพาหนะการเดินทางปรับตามอัตราการเปลี่ยนแปลงค่าบริการนำเที่ยว ราคาน้ำมัน เป็นต้น

จำนวนผู้เยี่ยมชมจำแนกตามสถานที่พัก และพาหนะการเดินทาง ปี 2549

จังหวัดกำแพงเพชร

| รายการ | พาหนะการเดินทาง | ประเภทที่พัก | | | | | | | นักท่องเที่ยว | นักท่องเที่ยว | ผู้เยี่ยมชม | |
|------------------|-----------------|--------------|------------|-----------------|-----------------|-----------------|---------------|-------|---------------|---------------|-------------|---------|
| | | โรงแรม | เกสต์เฮาส์ | บังกาโล/รีสอร์ท | บ้านญาติ/เพื่อน | ที่พักในอุทยานฯ | บ้านพักรับรอง | อื่นๆ | | | | |
| ประเภทการเดินทาง | เครื่องบิน | - ไทย | - | - | - | - | - | - | - | - | - | - |
| | | - ต่างประเทศ | - | - | - | - | - | - | - | - | - | - |
| | | รวม | - | - | - | - | - | - | - | - | - | - |
| | รถไฟ | - ไทย | - | - | - | - | - | - | - | - | - | - |
| | | - ต่างประเทศ | - | - | - | - | - | - | - | - | - | - |
| | | รวม | - | - | - | - | - | - | - | - | - | - |
| | รถโดยสาร | - ไทย | 25,752 | - | - | 22,976 | - | - | 1,831 | 50,559 | 30,188 | 80,747 |
| | | - ต่างประเทศ | 1,702 | - | - | 1,030 | - | - | - | 2,732 | 4,054 | 6,786 |
| | | รวม | 27,454 | - | - | 24,006 | - | - | 1,831 | 53,291 | 34,242 | 87,533 |
| | รถส่วนตัว | - ไทย | 79,047 | - | - | 47,126 | - | - | 5,842 | 132,015 | 115,412 | 247,427 |
| | | - ต่างประเทศ | 6,618 | - | - | 907 | - | - | - | 7,525 | 11,165 | 18,690 |
| | | รวม | 85,665 | - | - | 48,033 | - | - | 5,842 | 139,540 | 126,577 | 266,117 |
| | อื่นๆ | - ไทย | - | - | - | - | - | - | - | - | - | - |
| | | - ต่างประเทศ | - | - | - | - | - | - | - | - | - | - |
| รวม | | - | - | - | - | - | - | - | - | - | - | |
| รวมทั้งหมด | - ไทย | 104,799 | - | - | 70,102 | - | - | 7,673 | 182,574 | 145,600 | 328,174 | |
| | - ต่างประเทศ | 8,320 | - | - | 1,937 | - | - | - | 10,257 | 15,219 | 25,476 | |
| | รวม | 113,119 | - | - | 72,039 | - | - | 7,673 | 192,831 | 160,819 | 353,650 | |

หมายเหตุ : ผู้เยี่ยมชม : นักท่องเที่ยวและนักท่องเที่ยว นักท่องเที่ยว : ผู้เยี่ยมชมที่ค้างคืน นักท่องเที่ยว : ผู้เยี่ยมชมที่ไม่ค้างคืน

จำนวนผู้เยี่ยมชม จำแนกตามพาหนะเดินทาง ปี 2549

จังหวัดกำแพงเพชร

| พาหนะเดินทาง | | นักท่องเที่ยว | | | | | | นักท่องเที่ยว | | | | | | ผู้เยี่ยมชม | | | | | |
|-------------------|------------|----------------|---------------|---------------|---------------|----------------|---------------|----------------|---------------|---------------|---------------|----------------|---------------|----------------|---------------|---------------|---------------|----------------|---------------|
| | | ไทย | ร้อยละ | ต่างประเทศ | ร้อยละ | รวม | ร้อยละ | ไทย | ร้อยละ | ต่างประเทศ | ร้อยละ | รวม | ร้อยละ | ไทย | ร้อยละ | ต่างประเทศ | ร้อยละ | รวม | ร้อยละ |
| ประเภทการเดินทาง | เครื่องบิน | - | - | - | - | - | - | - | - | - | - | - | - | - | - | - | - | - | - |
| | รถไฟ | - | - | - | - | - | - | - | - | - | - | - | - | - | - | - | - | - | - |
| | รถโดยสาร | 50,559 | 27.69 | 2,732 | 26.64 | 53,291 | 27.64 | 30,188 | 20.73 | 4,054 | 26.64 | 34,242 | 21.29 | 80,747 | 24.60 | 6,786 | 26.64 | 87,533 | 24.75 |
| | รถส่วนตัว | 132,015 | 72.31 | 7,525 | 73.36 | 139,540 | 72.36 | 115,412 | 79.27 | 11,165 | 73.36 | 126,577 | 78.71 | 247,427 | 75.40 | 18,690 | 73.36 | 266,117 | 75.25 |
| | อื่น ๆ | - | - | - | - | - | - | - | - | - | - | - | - | - | - | - | - | - | - |
| รวมทั้งหมด | | 182,574 | 100.00 | 10,257 | 100.00 | 192,831 | 100.00 | 145,600 | 100.00 | 15,219 | 100.00 | 160,819 | 100.00 | 328,174 | 100.00 | 25,476 | 100.00 | 353,650 | 100.00 |

จำนวนนักท่องเที่ยว จำแนกตามสถานที่พัก ปี 2549

จังหวัดกำแพงเพชร

| สถานที่พัก | นักท่องเที่ยว | | | | | |
|------------------------------|----------------|---------------|---------------|---------------|----------------|---------------|
| | ไทย | ร้อยละ | ต่างประเทศ | ร้อยละ | รวม | ร้อยละ |
| 1. โรงแรม | 104,799 | 57.40 | 8,320 | 81.12 | 113,119 | 58.66 |
| 2. เกสต์เฮาส์ | - | - | - | - | - | - |
| 3. บังกาโล/รีสอร์ท | - | - | - | - | - | - |
| 4. บ้านญาติ/บ้านเพื่อน | 70,102 | 38.40 | 1,937 | 18.88 | 72,039 | 37.36 |
| 5. ที่พักในอุทยานแห่งชาติ | - | - | - | - | - | - |
| 6. บ้านพักรับรองของทางราชการ | - | - | - | - | - | - |
| 7. อื่น ๆ | 7,673 | 4.20 | - | - | 7,673 | 3.98 |
| รวม | 182,574 | 100.00 | 10,257 | 100.00 | 192,831 | 100.00 |

ระยะพำนักรเฉลี่ยของนักท่องเที่ยว จำแนกตามสถานที่พัก ปี 2549

จังหวัดกำแพงเพชร

| สถานที่พัก | นักท่องเที่ยว | | |
|------------------------------|---------------|------------|------------|
| | ไทย | ต่างประเทศ | รวมทั้งหมด |
| 1. โรงแรม | 1.83 | 1.68 | 1.82 |
| 2. เกสต์เฮาส์ | - | - | - |
| 3. บังกาโล/รีสอร์ท | - | - | - |
| 4. บ้านญาติ/บ้านเพื่อน | 2.09 | 1.70 | 2.08 |
| 5. ที่พักในอุทยานแห่งชาติ | - | - | - |
| 6. บ้านพักรับรองของทางราชการ | - | - | - |
| 7. อื่น ๆ | 1.50 | - | 1.50 |

ค่าใช้จ่ายเฉลี่ยต่อคนต่อวันของผู้เยี่ยมชม จำแนกตามหมวดค่าใช้จ่ายต่างๆ ปี 2549
จังหวัดกำแพงเพชร

(หน่วย : บาท/คน/วัน)

| หมวดค่าใช้จ่าย | นักท่องเที่ยว | | | | | | นักท่องเที่ยว | | | | | | ผู้เยี่ยมชม | | | | | |
|------------------------------------|---------------|---------------|-----------------|---------------|---------------|---------------|---------------|---------------|---------------|---------------|---------------|---------------|---------------|---------------|---------------|---------------|---------------|---------------|
| | ไทย | ร้อยละ | ต่างประเทศ | ร้อยละ | รวม | ร้อยละ | ไทย | ร้อยละ | ต่างประเทศ | ร้อยละ | รวม | ร้อยละ | ไทย | ร้อยละ | ต่างประเทศ | ร้อยละ | รวม | ร้อยละ |
| 1. ค่าที่พัก | 208.12 | 26.64 | 355.84 | 32.40 | 215.06 | 27.01 | 0.00 | 0.00 | 0.00 | 0.00 | 0.00 | 0.00 | 147.00 | 20.44 | 189.07 | 21.53 | 149.59 | 20.52 |
| 2. ค่าอาหารและเครื่องดื่ม | 176.88 | 22.64 | 203.42 | 18.52 | 178.13 | 22.37 | 159.89 | 28.04 | 167.55 | 26.65 | 160.62 | 27.90 | 171.89 | 23.90 | 186.61 | 21.25 | 172.79 | 23.70 |
| 3. ค่าซื้อสินค้าและของที่ระลึก | 123.54 | 15.81 | 204.58 | 18.63 | 127.34 | 16.00 | 160.51 | 28.15 | 239.17 | 38.04 | 167.95 | 29.17 | 134.39 | 18.69 | 220.79 | 25.14 | 139.70 | 19.16 |
| 4. ค่าใช้จ่ายเพื่อความบันเทิง | 106.49 | 13.63 | 151.26 | 13.77 | 108.59 | 13.64 | 73.90 | 12.96 | 69.65 | 11.08 | 73.50 | 12.77 | 96.92 | 13.48 | 113.01 | 12.87 | 97.91 | 13.43 |
| 5. ค่าบริการท่องเที่ยวภายในจังหวัด | 42.35 | 5.42 | 84.03 | 7.65 | 44.31 | 5.57 | 49.11 | 8.61 | 54.54 | 8.67 | 49.62 | 8.62 | 44.33 | 6.16 | 70.21 | 7.99 | 45.92 | 6.30 |
| 6. ค่าพาหนะเดินทางในจังหวัด | 82.41 | 10.55 | 69.55 | 6.33 | 81.81 | 10.28 | 76.44 | 13.41 | 60.45 | 9.61 | 74.93 | 13.01 | 80.66 | 11.21 | 65.28 | 7.43 | 79.71 | 10.93 |
| 7. ค่าใช้จ่ายอื่น ๆ | 41.44 | 5.31 | 29.56 | 2.70 | 40.88 | 5.13 | 50.34 | 8.83 | 37.45 | 5.95 | 49.12 | 8.53 | 44.05 | 6.12 | 33.26 | 3.79 | 43.39 | 5.96 |
| รวมทุกหมวดค่าใช้จ่าย | 781.23 | 100.00 | 1,098.24 | 100.00 | 796.12 | 100.00 | 570.19 | 100.00 | 628.81 | 100.00 | 575.74 | 100.00 | 719.24 | 100.00 | 878.23 | 100.00 | 729.01 | 100.00 |

รายได้จากการท่องเที่ยวของผู้เยี่ยมเยือน จำแนกตามหมวดค่าใช้จ่ายต่างๆ ปี 2549

จังหวัดกำแพงเพชร

(หน่วย : ล้านบาท)

| รายได้ จำแนกตามหมวดค่าใช้จ่าย | นักท่องเที่ยว | | | | | | นักท่องเที่ยว | | | | | | ผู้เยี่ยมเยือน | | | | | |
|------------------------------------|---------------|---------------|--------------|---------------|---------------|---------------|---------------|---------------|-------------|---------------|--------------|---------------|----------------|---------------|--------------|---------------|---------------|---------------|
| | ไทย | ร้อยละ | ต่างประเทศ | ร้อยละ | รวม | ร้อยละ | ไทย | ร้อยละ | ต่างประเทศ | ร้อยละ | รวม | ร้อยละ | ไทย | ร้อยละ | ต่างประเทศ | ร้อยละ | รวม | ร้อยละ |
| 1. ค่าที่พัก | 72.88 | 26.64 | 6.14 | 32.40 | 79.02 | 27.01 | 0.00 | 0.00 | 0.00 | 0.00 | 0.00 | 0.00 | 72.88 | 20.44 | 6.14 | 21.53 | 79.02 | 20.52 |
| 2. ค่าอาหารและเครื่องดื่ม | 61.94 | 22.64 | 3.51 | 18.52 | 65.45 | 22.37 | 23.28 | 28.04 | 2.55 | 26.65 | 25.83 | 27.90 | 85.22 | 23.90 | 6.06 | 21.25 | 91.28 | 23.70 |
| 3. ค่าซื้อสินค้าและของที่ระลึก | 43.26 | 15.81 | 3.53 | 18.63 | 46.79 | 16.00 | 23.37 | 28.15 | 3.64 | 38.04 | 27.01 | 29.17 | 66.63 | 18.69 | 7.17 | 25.14 | 73.80 | 19.16 |
| 4. ค่าใช้จ่ายเพื่อความบันเทิง | 37.29 | 13.63 | 2.61 | 13.77 | 39.90 | 13.64 | 10.76 | 12.96 | 1.06 | 11.08 | 11.82 | 12.77 | 48.05 | 13.47 | 3.67 | 12.87 | 51.72 | 13.43 |
| 5. ค่าบริการท่องเที่ยวภายในจังหวัด | 14.83 | 5.42 | 1.45 | 7.65 | 16.28 | 5.57 | 7.15 | 8.61 | 0.83 | 8.67 | 7.98 | 8.62 | 21.98 | 6.16 | 2.28 | 7.99 | 24.26 | 6.30 |
| 6. ค่าพาหนะเดินทางในจังหวัด | 28.86 | 10.55 | 1.20 | 6.33 | 30.06 | 10.28 | 11.13 | 13.41 | 0.92 | 9.61 | 12.05 | 13.01 | 39.99 | 11.21 | 2.12 | 7.43 | 42.11 | 10.93 |
| 7. ค่าใช้จ่ายอื่น ๆ | 14.51 | 5.31 | 0.51 | 2.70 | 15.02 | 5.13 | 7.33 | 8.83 | 0.57 | 5.95 | 7.90 | 8.53 | 21.84 | 6.13 | 1.08 | 3.79 | 22.92 | 5.96 |
| รวมทุกหมวดค่าใช้จ่าย | 273.57 | 100.00 | 18.95 | 100.00 | 292.52 | 100.00 | 83.02 | 100.00 | 9.57 | 100.00 | 92.59 | 100.00 | 356.59 | 100.00 | 28.52 | 100.00 | 385.11 | 100.00 |

จำนวนผู้เยี่ยมเยือน จำแนกตามเพศ ปี 2549

จังหวัดกำแพงเพชร

| เพศ | นักท่องเที่ยว | | | | | | นักท่องเที่ยว | | | | | | ผู้เยี่ยมเยือน | | | | | |
|------|---------------|--------|------------|--------|---------|--------|---------------|--------|------------|--------|---------|--------|----------------|--------|------------|--------|---------|--------|
| | ไทย | ร้อยละ | ต่างประเทศ | ร้อยละ | รวม | ร้อยละ | ไทย | ร้อยละ | ต่างประเทศ | ร้อยละ | รวม | ร้อยละ | ไทย | ร้อยละ | ต่างประเทศ | ร้อยละ | รวม | ร้อยละ |
| ชาย | 91,526 | 50.13 | 5,534 | 53.95 | 97,060 | 50.33 | 76,608 | 52.62 | 6,983 | 45.88 | 83,591 | 51.98 | 168,134 | 51.23 | 12,517 | 49.13 | 180,651 | 51.08 |
| หญิง | 91,048 | 49.87 | 4,723 | 46.05 | 95,771 | 49.67 | 68,992 | 47.38 | 8,236 | 54.12 | 77,228 | 48.02 | 160,040 | 48.77 | 12,959 | 50.87 | 172,999 | 48.92 |
| รวม | 182,574 | 100.00 | 10,257 | 100.00 | 192,831 | 100.00 | 145,600 | 100.00 | 15,219 | 100.00 | 160,819 | 100.00 | 328,174 | 100.00 | 25,476 | 100.00 | 353,650 | 100.00 |

จำนวนผู้เยี่ยมเยือน จำแนกตามอายุ ปี 2549

จังหวัดกำแพงเพชร

| อายุ (ปี) | นักท่องเที่ยว | | | | | | นักท่องเที่ยว | | | | | | ผู้เยี่ยมเยือน | | | | | |
|---------------|---------------|--------|------------|--------|---------|--------|---------------|--------|------------|--------|---------|--------|----------------|--------|------------|--------|---------|--------|
| | ไทย | ร้อยละ | ต่างประเทศ | ร้อยละ | รวม | ร้อยละ | ไทย | ร้อยละ | ต่างประเทศ | ร้อยละ | รวม | ร้อยละ | ไทย | ร้อยละ | ต่างประเทศ | ร้อยละ | รวม | ร้อยละ |
| 1. 15 - 24 ปี | 95,390 | 52.25 | 655 | 6.39 | 96,045 | 49.81 | 56,083 | 38.52 | 577 | 3.79 | 56,660 | 35.23 | 151,473 | 46.16 | 1,232 | 4.84 | 152,705 | 43.18 |
| 2. 25 - 34 ปี | 37,171 | 20.36 | 2,801 | 27.31 | 39,972 | 20.73 | 41,196 | 28.29 | 3,500 | 23.00 | 44,696 | 27.79 | 78,367 | 23.88 | 6,301 | 24.73 | 84,668 | 23.94 |
| 3. 35 - 44 ปี | 40,784 | 22.34 | 3,143 | 30.64 | 43,927 | 22.78 | 33,341 | 22.90 | 5,391 | 35.42 | 38,732 | 24.08 | 74,125 | 22.59 | 8,534 | 33.50 | 82,659 | 23.37 |
| 4. 45 - 54 ปี | 9,114 | 4.99 | 1,932 | 18.84 | 11,046 | 5.73 | 13,186 | 9.06 | 3,182 | 20.91 | 16,368 | 10.18 | 22,300 | 6.80 | 5,114 | 20.07 | 27,414 | 7.75 |
| 5. 55 - 64 ปี | 115 | 0.06 | 1,253 | 12.22 | 1,368 | 0.71 | 1,348 | 0.93 | 1,736 | 11.41 | 3,084 | 1.92 | 1,463 | 0.45 | 2,989 | 11.73 | 4,452 | 1.26 |
| 65 ปีขึ้นไป | - | - | 473 | 4.60 | 473 | 0.24 | 446 | 0.30 | 833 | 5.47 | 1,279 | 0.80 | 446 | 0.12 | 1,306 | 5.13 | 1,752 | 0.50 |
| รวม | 182,574 | 100.00 | 10,257 | 100.00 | 192,831 | 100.00 | 145,600 | 100.00 | 15,219 | 100.00 | 160,819 | 100.00 | 328,174 | 100.00 | 25,476 | 100.00 | 353,650 | 100.00 |
| อายุเฉลี่ย | 28.03 | | 41.47 | | 28.74 | | 30.63 | | 42.68 | | 31.77 | | 29.18 | | 42.20 | | 30.12 | |

จำนวนผู้เยี่ยมชม จำแนกตามอาชีพ ปี 2549

จังหวัดกำแพงเพชร

| อาชีพ | นักท่องเที่ยว | | | | | | นักท่องเที่ยว | | | | | | ผู้เยี่ยมชม | | | | | |
|-------------------------|----------------|---------------|---------------|---------------|----------------|---------------|----------------|---------------|---------------|---------------|----------------|---------------|----------------|---------------|---------------|---------------|----------------|---------------|
| | ไทย | ร้อยละ | ต่างประเทศ | ร้อยละ | รวม | ร้อยละ | ไทย | ร้อยละ | ต่างประเทศ | ร้อยละ | รวม | ร้อยละ | ไทย | ร้อยละ | ต่างประเทศ | ร้อยละ | รวม | ร้อยละ |
| 1.ประกอบธุรกิจส่วนตัว | 18,970 | 10.39 | 1,174 | 11.45 | 20,144 | 10.45 | 27,488 | 18.88 | 1,992 | 13.09 | 29,480 | 18.33 | 46,458 | 14.16 | 3,166 | 12.43 | 49,624 | 14.03 |
| 2.ข้าราชการ-วิสาหกิจ | 12,028 | 6.59 | 1,052 | 10.26 | 13,080 | 6.78 | 20,056 | 13.77 | 1,346 | 8.84 | 21,402 | 13.31 | 32,084 | 9.78 | 2,398 | 9.41 | 34,482 | 9.75 |
| 3.พนักงานบริษัท | 35,407 | 19.39 | 3,523 | 34.35 | 38,930 | 20.19 | 19,693 | 13.53 | 4,823 | 31.69 | 24,516 | 15.24 | 55,100 | 16.79 | 8,346 | 32.76 | 63,446 | 17.94 |
| 4.แม่บ้าน-ว่างงาน | 2,232 | 1.22 | 759 | 7.40 | 2,991 | 1.55 | 1,257 | 0.86 | 1,116 | 7.33 | 2,373 | 1.48 | 3,489 | 1.06 | 1,875 | 7.36 | 5,364 | 1.52 |
| 5.นักเรียน-นักศึกษา | 91,704 | 50.23 | 1,526 | 14.88 | 93,230 | 48.35 | 57,137 | 39.24 | 1,617 | 10.62 | 58,754 | 36.53 | 148,841 | 45.35 | 3,143 | 12.34 | 151,984 | 42.98 |
| 6.เกษียณ | - | - | 370 | 3.61 | 370 | 0.19 | 1,197 | 0.82 | 733 | 4.82 | 1,930 | 1.20 | 1,197 | 0.36 | 1,103 | 4.33 | 2,300 | 0.65 |
| 7.เกษตรกร | 8,755 | 4.80 | 131 | 1.28 | 8,886 | 4.61 | 13,136 | 9.02 | 429 | 2.82 | 13,565 | 8.43 | 21,891 | 6.67 | 560 | 2.20 | 22,451 | 6.35 |
| 8.ลูกจ้าง-คนงาน-พนักงาน | 13,478 | 7.38 | 1,024 | 9.98 | 14,502 | 7.52 | 4,842 | 3.33 | 1,849 | 12.15 | 6,691 | 4.16 | 18,320 | 5.58 | 2,873 | 11.28 | 21,193 | 5.99 |
| 9.อื่นๆ | - | - | 698 | 6.79 | 698 | 0.36 | 794 | 0.55 | 1,314 | 8.64 | 2,108 | 1.32 | 794 | 0.25 | 2,012 | 7.89 | 2,806 | 0.79 |
| รวมทั้งหมด | 182,574 | 100.00 | 10,257 | 100.00 | 192,831 | 100.00 | 145,600 | 100.00 | 15,219 | 100.00 | 160,819 | 100.00 | 328,174 | 100.00 | 25,476 | 100.00 | 353,650 | 100.00 |

จำนวนผู้เยี่ยมเยือนคนไทย จำแนกตามระดับของรายได้ ปี 2549

จังหวัดกำแพงเพชร

| ระดับของรายได้ (หน่วย:บาท) | คนไทย | | | | | |
|-------------------------------|----------------|---------------|----------------|---------------|----------------|---------------|
| | นักท่องเที่ยว | ร้อยละ | นักท่องเที่ยว | ร้อยละ | รวม | ร้อยละ |
| 1. ไม่มีรายได้ | 88,061 | 48.23 | 50,573 | 34.73 | 138,634 | 42.24 |
| 2. ต่ำกว่า 10,000 บาท | 27,065 | 14.82 | 35,577 | 24.43 | 62,642 | 19.09 |
| 3. 10,001-15,000 บาท | 44,310 | 24.27 | 40,515 | 27.83 | 84,825 | 25.85 |
| 4. 15,001-30,000 บาท | 14,212 | 7.78 | 14,728 | 10.12 | 28,940 | 8.82 |
| 5. 30,001-45,000 บาท | 5,401 | 2.96 | 1,348 | 0.93 | 6,749 | 2.06 |
| 6. 45,001-60,000 บาท | 2,111 | 1.16 | 2,148 | 1.48 | 4,259 | 1.30 |
| 7. 60,001-75,000 บาท | 236 | 0.13 | 146 | 0.10 | 382 | 0.12 |
| 8. 75,001-90,000 บาท | 351 | 0.19 | 565 | 0.38 | 916 | 0.28 |
| 9. มากกว่า 90,000 บาท | 827 | 0.46 | - | - | 827 | 0.24 |
| รวมทั้งหมด | 182,574 | 100.00 | 145,600 | 100.00 | 328,174 | 100.00 |

จำนวนผู้เยี่ยมเยือนชาวต่างประเทศ จำแนกตามระดับของรายได้ ปี 2549

จังหวัดกำแพงเพชร

| ระดับของรายได้ (หน่วย : USD) | ชาวต่างประเทศ | | | | | |
|---------------------------------|---------------|---------------|---------------|---------------|---------------|---------------|
| | นักท่องเที่ยว | ร้อยละ | นักท่องเที่ยว | ร้อยละ | รวม | ร้อยละ |
| 1.Under 20,000 USD/ Year | 2,134 | 20.81 | 2,769 | 18.19 | 4,903 | 19.25 |
| 2. 20,001 – 40,000 USD/ Year | 3,443 | 33.57 | 6,438 | 42.30 | 9,881 | 38.79 |
| 3. 40,001 – 60,000 USD/ Year | 2,747 | 26.78 | 3,939 | 25.88 | 6,686 | 26.24 |
| 4. 60,001 – 80,000 USD/ Year | 1,362 | 13.28 | 1,356 | 8.91 | 2,718 | 10.67 |
| 5. 80,001 – 100,000 USD/ Year | 541 | 5.27 | 553 | 3.63 | 1,094 | 4.29 |
| 6. Over 100,000 USD/ Year | 30 | 0.29 | 164 | 1.09 | 194 | 0.76 |
| รวมทั้งหมด | 10,257 | 100.00 | 15,219 | 100.00 | 25,476 | 100.00 |

จำนวนผู้เยี่ยมเยือนชาวไทย จำแนกตามถิ่นที่อยู่ปี 2549

จังหวัดกำแพงเพชร

| ถิ่นที่อยู่ของผู้เยี่ยมเยือน | นักท่องเที่ยว | | นักทัศนาจร | | ผู้เยี่ยมเยือน | |
|------------------------------|----------------|---------------|----------------|---------------|----------------|---------------|
| | จำนวน | ร้อยละ | จำนวน | ร้อยละ | จำนวน | ร้อยละ |
| 1. กรุงเทพมหานคร | 37,139 | 20.34 | 13,588 | 9.33 | 50,727 | 15.46 |
| 2. ภาคกลาง | 18,715 | 10.25 | 11,773 | 8.09 | 30,488 | 9.29 |
| 3. ภาคตะวันตก | 4,233 | 2.32 | 4,231 | 2.91 | 8,464 | 2.58 |
| 4. ภาคตะวันออก | 14,327 | 7.85 | 4,373 | 3.00 | 18,700 | 5.70 |
| 5. ภาคเหนือ | 98,383 | 53.89 | 92,818 | 63.75 | 191,201 | 58.26 |
| 6. ภาคใต้ | 6,177 | 3.38 | 10,722 | 7.36 | 16,899 | 5.15 |
| 7. ภาคตะวันออกเฉียงเหนือ | 3,600 | 1.97 | 8,095 | 5.56 | 11,695 | 3.56 |
| รวม | 182,574 | 100.00 | 145,600 | 100.00 | 328,174 | 100.00 |

จำนวนผู้เยี่ยมเยือนชาวต่างประเทศ จำแนกตามถิ่นที่อยู่ปี 2549

จังหวัดกำแพงเพชร

| ถิ่นที่อยู่ของผู้เยี่ยมเยือน | นักท่องเที่ยว | | นักทัศนาจร | | ผู้เยี่ยมเยือน | |
|------------------------------|---------------|---------------|---------------|---------------|----------------|---------------|
| | จำนวน | ร้อยละ | จำนวน | ร้อยละ | จำนวน | ร้อยละ |
| 1. อเมริกา | 843 | 8.22 | 3,208 | 21.08 | 4,051 | 15.90 |
| 2. ยุโรป | 6,952 | 67.78 | 6,003 | 39.44 | 12,955 | 50.85 |
| 3. โอเชียเนีย | 168 | 1.64 | 1,401 | 9.21 | 1,569 | 6.16 |
| 4. เอเชีย | 2,136 | 20.82 | 4,529 | 29.76 | 6,665 | 26.16 |
| 5. ตะวันออกกลาง | 158 | 1.54 | 10 | 0.07 | 168 | 0.66 |
| 6. แอฟริกา | - | - | 68 | 0.44 | 68 | 0.27 |
| รวม | 10,257 | 100.00 | 15,219 | 100.00 | 25,476 | 100.00 |

จำนวนผู้เยี่ยมชม จำนวนตามจำนวนครั้งในการเดินทางเข้ามาท่องเที่ยวจังหวัดนี้ในรอบ 1 ปี ปี 2549

จังหวัดกำแพงเพชร

| จำนวนครั้ง ของการเดินทาง | นักท่องเที่ยว | | | | | | นักท่องเที่ยว | | | | | | ผู้เยี่ยมชม | | | | | |
|-----------------------------|----------------|---------------|---------------|---------------|----------------|---------------|----------------|---------------|---------------|---------------|----------------|---------------|----------------|---------------|---------------|---------------|----------------|---------------|
| | ไทย | ร้อยละ | ต่างประเทศ | ร้อยละ | รวม | ร้อยละ | ไทย | ร้อยละ | ต่างประเทศ | ร้อยละ | รวม | ร้อยละ | ไทย | ร้อยละ | ต่างประเทศ | ร้อยละ | รวม | ร้อยละ |
| 1 ครั้ง | 117,738 | 64.49 | 4,630 | 45.14 | 122,368 | 63.46 | 100,125 | 68.77 | 7,468 | 49.07 | 107,593 | 66.90 | 217,863 | 66.39 | 12,098 | 47.49 | 229,961 | 65.03 |
| 2 ครั้ง | 38,100 | 20.87 | 3,837 | 37.41 | 41,937 | 21.75 | 27,435 | 18.84 | 5,456 | 35.85 | 32,891 | 20.45 | 65,535 | 19.97 | 9,293 | 36.48 | 74,828 | 21.16 |
| 3 ครั้ง | 15,031 | 8.23 | 986 | 9.61 | 16,017 | 8.31 | 7,139 | 4.90 | 1,143 | 7.51 | 8,282 | 5.15 | 22,170 | 6.76 | 2,129 | 8.36 | 24,299 | 6.87 |
| 4 ครั้ง | 6,143 | 3.36 | 628 | 6.12 | 6,771 | 3.51 | 5,787 | 3.97 | 681 | 4.47 | 6,468 | 4.02 | 11,930 | 3.64 | 1,309 | 5.14 | 13,239 | 3.74 |
| 5 ครั้ง | 2,126 | 1.16 | 167 | 1.63 | 2,293 | 1.19 | 2,049 | 1.41 | 388 | 2.55 | 2,437 | 1.52 | 4,175 | 1.27 | 555 | 2.18 | 4,730 | 1.34 |
| มากกว่า 5 ครั้ง | 3,436 | 1.89 | 9 | 0.09 | 3,445 | 1.78 | 3,065 | 2.11 | 83 | 0.55 | 3,148 | 1.96 | 6,501 | 1.97 | 92 | 0.35 | 6,593 | 1.86 |
| รวม | 182,574 | 100.00 | 10,257 | 100.00 | 192,831 | 100.00 | 145,600 | 100.00 | 15,219 | 100.00 | 160,819 | 100.00 | 328,174 | 100.00 | 25,476 | 100.00 | 353,650 | 100.00 |
| จำนวนครั้งเฉลี่ย/ปี | 1.61 | - | 1.82 | - | 1.63 | - | 1.57 | - | 1.77 | - | 1.59 | - | 1.59 | - | 1.79 | - | 1.61 | - |

จำนวนผู้เยี่ยมชม จำนวนตามจำนวนผู้ร่วมเดินทาง ปี 2549

จังหวัดกำแพงเพชร

| จำนวนผู้ร่วมเดินทาง | นักท่องเที่ยว | | | | | | นักท่องเที่ยว | | | | | | ผู้เยี่ยมชม | | | | | |
|---------------------|----------------|---------------|---------------|---------------|----------------|---------------|----------------|---------------|---------------|---------------|----------------|---------------|----------------|---------------|---------------|---------------|----------------|---------------|
| | ไทย | ร้อยละ | ต่างประเทศ | ร้อยละ | รวม | ร้อยละ | ไทย | ร้อยละ | ต่างประเทศ | ร้อยละ | รวม | ร้อยละ | ไทย | ร้อยละ | ต่างประเทศ | ร้อยละ | รวม | ร้อยละ |
| คนเดียว | 29,570 | 16.20 | 1,475 | 14.38 | 31,045 | 16.10 | 12,387 | 8.51 | 2,504 | 16.45 | 14,891 | 9.26 | 41,957 | 12.78 | 3,979 | 15.62 | 45,936 | 12.99 |
| 2 คน | 57,705 | 31.61 | 3,772 | 36.77 | 61,477 | 31.88 | 46,060 | 31.63 | 4,782 | 31.42 | 50,842 | 31.61 | 103,765 | 31.62 | 8,554 | 33.58 | 112,319 | 31.76 |
| 3 คน | 18,558 | 10.16 | 2,052 | 20.01 | 20,610 | 10.69 | 20,221 | 13.89 | 2,308 | 15.17 | 22,529 | 14.01 | 38,779 | 11.82 | 4,360 | 17.11 | 43,139 | 12.20 |
| 4 คน | 43,948 | 24.07 | 1,597 | 15.57 | 45,545 | 23.62 | 32,292 | 22.18 | 1,713 | 11.26 | 34,005 | 21.14 | 76,240 | 23.23 | 3,310 | 12.99 | 79,550 | 22.49 |
| 5 คน | 9,723 | 5.33 | 465 | 4.53 | 10,188 | 5.28 | 8,045 | 5.53 | 914 | 6.01 | 8,959 | 5.57 | 17,768 | 5.41 | 1,379 | 5.41 | 19,147 | 5.41 |
| 6 - 10 คน | 19,316 | 10.58 | 323 | 3.15 | 19,639 | 10.18 | 20,264 | 13.92 | 2,447 | 16.08 | 22,711 | 14.12 | 39,580 | 12.06 | 2,770 | 10.87 | 42,350 | 11.98 |
| มากกว่า 10 คน | 3,754 | 2.05 | 573 | 5.59 | 4,327 | 2.25 | 6,331 | 4.34 | 551 | 3.61 | 6,882 | 4.29 | 10,085 | 3.08 | 1,124 | 4.42 | 11,209 | 3.17 |
| รวม | 182,574 | 100.00 | 10,257 | 100.00 | 192,831 | 100.00 | 145,600 | 100.00 | 15,219 | 100.00 | 160,819 | 100.00 | 328,174 | 100.00 | 25,476 | 100.00 | 353,650 | 100.00 |
| จำนวนเฉลี่ย/กลุ่ม | 3.38 | - | 3.14 | - | 3.37 | - | 3.85 | - | 3.65 | - | 3.83 | - | 3.59 | - | 3.44 | - | 3.58 | - |

จำนวนผู้เยี่ยมชมออนไลน์ จำแนกตามความสัมพันธ์กับผู้ร่วมเดินทาง ปี 2549

จังหวัดกำแพงเพชร

| ความสัมพันธ์ กับผู้ร่วมเดินทาง | นักท่องเที่ยว | | | | | | นักทัศนาจร | | | | | | ผู้เยี่ยมชม | | | | | |
|-----------------------------------|----------------|---------------|---------------|---------------|----------------|---------------|----------------|---------------|---------------|---------------|----------------|---------------|----------------|---------------|---------------|---------------|----------------|---------------|
| | ไทย | ร้อยละ | ต่างประเทศ | ร้อยละ | รวม | ร้อยละ | ไทย | ร้อยละ | ต่างประเทศ | ร้อยละ | รวม | ร้อยละ | ไทย | ร้อยละ | ต่างประเทศ | ร้อยละ | รวม | ร้อยละ |
| คนเดียว | 29,570 | 16.20 | 1,475 | 14.38 | 31,045 | 16.10 | 12,387 | 8.51 | 2,504 | 16.45 | 14,891 | 9.26 | 41,957 | 12.78 | 3,979 | 15.62 | 45,936 | 12.99 |
| เพื่อน | 67,428 | 36.93 | 2,459 | 23.97 | 69,887 | 36.24 | 45,633 | 31.34 | 3,633 | 23.87 | 49,266 | 30.63 | 113,061 | 34.45 | 6,092 | 23.91 | 119,153 | 33.69 |
| แฟน | 22,062 | 12.08 | 3,204 | 31.24 | 25,266 | 13.10 | 26,102 | 17.93 | 3,535 | 23.23 | 29,637 | 18.43 | 48,164 | 14.68 | 6,739 | 26.45 | 54,903 | 15.52 |
| ครอบครัว | 38,675 | 21.18 | 2,699 | 26.31 | 41,374 | 21.46 | 27,214 | 18.69 | 3,911 | 25.70 | 31,125 | 19.35 | 65,889 | 20.08 | 6,610 | 25.95 | 72,499 | 20.50 |
| ญาติ | 20,650 | 11.31 | 165 | 1.61 | 20,815 | 10.79 | 24,590 | 16.89 | 558 | 3.67 | 25,148 | 15.64 | 45,240 | 13.79 | 723 | 2.84 | 45,963 | 13.00 |
| กลุ่มที่ทำงาน | 4,189 | 2.30 | 255 | 2.49 | 4,444 | 2.31 | 9,674 | 6.64 | 1,078 | 7.08 | 10,752 | 6.69 | 13,863 | 4.22 | 1,333 | 5.23 | 15,196 | 4.30 |
| รวม | 182,574 | 100.00 | 10,257 | 100.00 | 192,831 | 100.00 | 145,600 | 100.00 | 15,219 | 100.00 | 160,819 | 100.00 | 328,174 | 100.00 | 25,476 | 100.00 | 353,650 | 100.00 |

จำนวนผู้เยี่ยมชม จำนวนตามวัตถุประสงค์หลักของการเดินทาง ปี 2549

จังหวัดกำแพงเพชร

| วัตถุประสงค์หลัก ของการเดินทาง | นักท่องเที่ยว | | | | | | นักทัศนาจร | | | | | | ผู้เยี่ยมชม | | | | | |
|-----------------------------------|----------------|---------------|---------------|---------------|----------------|---------------|----------------|---------------|---------------|---------------|----------------|---------------|----------------|---------------|---------------|---------------|----------------|---------------|
| | ไทย | ร้อยละ | ต่างประเทศ | ร้อยละ | รวม | ร้อยละ | ไทย | ร้อยละ | ต่างประเทศ | ร้อยละ | รวม | ร้อยละ | ไทย | ร้อยละ | ต่างประเทศ | ร้อยละ | รวม | ร้อยละ |
| 1. ท่องเที่ยว/พักผ่อน | 48,764 | 26.71 | 7,590 | 74.00 | 56,354 | 29.22 | 55,493 | 38.11 | 11,748 | 77.19 | 67,241 | 41.81 | 104,257 | 31.77 | 19,338 | 75.91 | 123,595 | 34.95 |
| 2. ประชุม/อบรม/สัมมนา/ดูงาน | 3,056 | 1.67 | 277 | 2.70 | 3,333 | 1.73 | 3,694 | 2.54 | 604 | 3.97 | 4,298 | 2.67 | 6,750 | 2.06 | 881 | 3.46 | 7,631 | 2.16 |
| 3. ติดต่อธุรกิจ | 8,153 | 4.47 | 220 | 2.14 | 8,373 | 4.34 | 43,114 | 29.61 | 161 | 1.06 | 43,275 | 26.91 | 51,267 | 15.62 | 381 | 1.50 | 51,648 | 14.60 |
| 4. ปฏิบัติราชการ | 954 | 0.52 | 174 | 1.70 | 1,128 | 0.58 | 1,803 | 1.24 | 145 | 0.95 | 1,948 | 1.21 | 2,757 | 0.84 | 319 | 1.25 | 3,076 | 0.87 |
| 5. เชิญญาติ/เพื่อน | 119,140 | 65.26 | 1,945 | 18.96 | 121,085 | 62.79 | 39,268 | 26.97 | 1,899 | 12.48 | 41,167 | 25.60 | 158,408 | 48.27 | 3,844 | 15.09 | 162,252 | 45.88 |
| 6. ชมนิทรรศการ/แสดงสินค้า | - | - | 20 | 0.19 | 20 | 0.01 | 2,028 | 1.39 | 17 | 0.11 | 2,045 | 1.27 | 2,028 | 0.62 | 37 | 0.15 | 2,065 | 0.58 |
| 7. ได้รับรางวัล | - | - | 7 | 0.07 | 7 | - | - | - | - | - | - | - | - | - | 7 | 0.03 | 7 | - |
| 8. อื่น ๆ | 2,507 | 1.37 | 24 | 0.24 | 2,531 | 1.33 | 200 | 0.14 | 645 | 4.24 | 845 | 0.53 | 2,707 | 0.82 | 669 | 2.61 | 3,376 | 0.96 |
| รวมทั้งหมด | 182,574 | 100.00 | 10,257 | 100.00 | 192,831 | 100.00 | 145,600 | 100.00 | 15,219 | 100.00 | 160,819 | 100.00 | 328,174 | 100.00 | 25,476 | 100.00 | 353,650 | 100.00 |

จำนวนผู้เยี่ยมชม จำนวนตามจำนวนจังหวัดที่รวมอยู่ในการเดินทางแต่ละครั้ง ปี 2549

จังหวัดกำแพงเพชร

| จำนวนจังหวัดที่ รวมอยู่ในการเดินทาง | นักท่องเที่ยว | | | | | | นักท่องเที่ยว | | | | | | ผู้เยี่ยมชม | | | | | |
|--|----------------|---------------|---------------|---------------|----------------|---------------|----------------|---------------|---------------|---------------|----------------|---------------|----------------|---------------|---------------|---------------|----------------|---------------|
| | ไทย | ร้อยละ | ต่างประเทศ | ร้อยละ | รวม | ร้อยละ | ไทย | ร้อยละ | ต่างประเทศ | ร้อยละ | รวม | ร้อยละ | ไทย | ร้อยละ | ต่างประเทศ | ร้อยละ | รวม | ร้อยละ |
| 1 จังหวัด | 119,889 | 65.67 | 4,781 | 46.61 | 124,670 | 64.65 | 105,251 | 72.29 | 7,892 | 51.86 | 113,143 | 70.35 | 225,140 | 68.60 | 12,673 | 49.74 | 237,813 | 67.25 |
| 2 จังหวัด | 52,754 | 28.89 | 1,917 | 18.69 | 54,671 | 28.35 | 23,649 | 16.24 | 3,919 | 25.75 | 27,568 | 17.14 | 76,403 | 23.28 | 5,836 | 22.91 | 82,239 | 23.25 |
| 3 จังหวัด | 7,148 | 3.92 | 2,390 | 23.30 | 9,538 | 4.95 | 12,608 | 8.66 | 2,513 | 16.51 | 15,121 | 9.40 | 19,756 | 6.02 | 4,903 | 19.25 | 24,659 | 6.97 |
| 4 จังหวัด | 1,176 | 0.64 | 1,169 | 11.40 | 2,345 | 1.22 | 2,596 | 1.78 | 895 | 5.88 | 3,491 | 2.17 | 3,772 | 1.15 | 2,064 | 8.10 | 5,836 | 1.65 |
| 5 จังหวัด | 356 | 0.19 | - | - | 356 | 0.18 | 450 | 0.31 | - | - | 450 | 0.28 | 806 | 0.25 | - | - | 806 | 0.23 |
| มากกว่า 5 จังหวัด | 1,251 | 0.69 | - | - | 1,251 | 0.65 | 1,046 | 0.72 | - | - | 1,046 | 0.66 | 2,297 | 0.70 | - | - | 2,297 | 0.65 |
| รวม | 182,574 | 100.00 | 10,257 | 100.00 | 192,831 | 100.00 | 145,600 | 100.00 | 15,219 | 100.00 | 160,819 | 100.00 | 328,174 | 100.00 | 25,476 | 100.00 | 353,650 | 100.00 |
| จำนวนจังหวัดเฉลี่ย/ครั้ง | 1.43 | - | 1.99 | - | 1.46 | - | 1.44 | - | 1.76 | - | 1.47 | - | 1.43 | - | 1.86 | - | 1.46 | - |

จำนวนผู้เยี่ยมชม จำนวนตามกิจกรรมที่กระทำระหว่างท่องเที่ยวในจังหวัดนี้ ปี 2549

จังหวัดกำแพงเพชร

| กิจกรรมที่ร่วมกระทำ ระหว่างอยู่ในจังหวัด | สัดส่วนของการเข้าร่วมกิจกรรม | | |
|---|------------------------------|------------|-------|
| | ไทย | ต่างประเทศ | รวม |
| 1. ท่องเที่ยวทั่วไป | 77.20 | 73.99 | 76.97 |
| 2. ซื้อสินค้าและของที่ระลึก | 3.96 | 3.97 | 3.96 |
| 3. กิจกรรมเชิงผจญภัย | 2.26 | 1.94 | 2.24 |
| 4. กิจกรรมทางน้ำ | 3.40 | 8.36 | 3.76 |
| 5. ท่องเที่ยวเชิงนิเวศ | 1.75 | 3.49 | 1.88 |
| 6. กิจกรรมเชิงสุขภาพ | 0.98 | 0.34 | 0.93 |
| 7. กิจกรรมด้านกีฬา | 0.67 | 13.80 | 1.61 |
| 8. นันทนาการ/บันเทิง | 2.03 | 47.36 | 5.30 |
| 9. กิจกรรมเชิงวัฒนธรรม | 23.46 | 2.94 | 21.99 |
| 10. อื่น ๆ (เกษตร ปฏิบัติธรรม) | 2.23 | 15.80 | 3.21 |

จำนวนผู้เยี่ยมชม จำนวนตามสถานที่ท่องเที่ยว ปี 2549

จังหวัดกำแพงเพชร

| สถานที่ท่องเที่ยว | สัดส่วนของการเข้าชมแหล่งท่องเที่ยวหลัก | | |
|----------------------------|--|------------|-------|
| | ไทย | ต่างประเทศ | รวม |
| อุทยานประวัติศาสตร์ | 24.44 | 46.19 | 26.01 |
| วัดพระแก้ว | 16.61 | 15.25 | 16.51 |
| พิพิธภัณฑสถานแห่งชาติ | 14.60 | 11.83 | 14.40 |
| อุทยานแห่งชาติน้ำตกคลองลาน | 14.33 | 13.01 | 14.24 |
| อุทยานแห่งชาติแม่วงก์ | 12.69 | 9.65 | 12.48 |
| บ่อน้ำร้อนพระร่วง | 6.59 | 3.11 | 6.34 |
| อุทยานแห่งชาติคลองวังเจ้า | 6.51 | 3.45 | 6.29 |
| ศาลหลักเมือง | 5.31 | 3.96 | 5.21 |
| แหล่งหัตถกรรมพื้นบ้าน | 1.85 | 1.26 | 1.81 |
| สวนสาธารณะ | 1.74 | 0.79 | 1.67 |

ข้อมูลสถานพักแรมในจังหวัดกำแพงเพชร

มกราคม-ธันวาคม

| | 2549 | 2548 | อัตราการเปลี่ยนแปลง |
|------------------------------------|---------|---------|---------------------|
| จำนวนโรงแรม(แห่ง) | 11 | 11 | - |
| กลุ่ม 4 | 3 | 3 | - |
| กลุ่ม 5 | 5 | 5 | - |
| อื่นๆ(นอกเมือง) | 3 | 3 | - |
| จำนวนห้องพัก(ห้อง) | 852 | 737 | + 15.60 |
| กลุ่ม 4 | 421 | 306 | + 37.58 |
| กลุ่ม 5 | 231 | 231 | + 0.00 |
| อื่นๆ(นอกเมือง) | 200 | 200 | + 0.00 |
| อัตราการเข้าพักเฉลี่ย(%) | 30.80 | 39.58 | - 8.78 |
| กลุ่ม 4 | 28.54 | 32.45 | - 3.91 |
| กลุ่ม 5 | 43.09 | 48.84 | - 5.75 |
| อื่นๆ(นอกเมือง) | 21.38 | 39.78 | - 18.40 |
| จำนวนนักท่องเที่ยวที่พักโรงแรม(คน) | 113,119 | 137,269 | - 17.59 |
| กลุ่ม 4 | 54,301 | 46,353 | + 17.15 |
| กลุ่ม 5 | 41,736 | 53,080 | - 21.37 |
| อื่นๆ(นอกเมือง) | 17,082 | 37,836 | - 54.85 |
| ระยะพำนักเฉลี่ย(วัน) | 1.55 | 1.53 | + 0.02 |
| กลุ่ม 4 | 1.50 | 1.51 | - 0.01 |
| กลุ่ม 5 | 1.59 | 1.50 | + 0.09 |
| อื่นๆ(นอกเมือง) | 1.62 | 1.60 | + 0.02 |
| จำนวนคนต่อห้อง | 2.03 | 2.06 | - 0.03 |
| กลุ่ม 4 | 2.00 | 2.00 | - |
| กลุ่ม 5 | 1.99 | 2.00 | - 0.01 |
| อื่นๆ(นอกเมือง) | 2.19 | 2.22 | - 0.03 |

Occupancy Rate of Accommodation Establishments in Kamphaengphet 2006

| Month | Hotel | | | | | Others | Grand Total |
|-------------------------|---------|---------|---------|--------------|--------------|--------------|----------------|
| | Group 1 | Group 2 | Group 3 | Group 4 | Group 5 | | |
| January | - | - | - | 29.34 | 43.64 | 52.66 | 40.15 |
| February | - | - | - | 38.38 | 49.62 | 45.32 | 43.79 |
| March | - | - | - | 37.93 | 46.04 | 22.05 | 36.16 |
| April | - | - | - | 37.40 | 48.36 | 39.13 | 41.30 |
| May | - | - | - | 32.43 | 46.18 | 28.84 | 35.77 |
| June | - | - | - | 21.88 | 42.83 | 3.83 | 23.55 |
| Total(Jan.-Jun.) | - | - | - | 32.89 | 46.11 | 31.97 | 36.79 |
| July | - | - | - | 24.84 | 39.87 | 5.48 | 24.30 |
| August | - | - | - | 26.40 | 41.28 | 4.38 | 25.09 |
| September | - | - | - | 24.81 | 39.18 | 3.35 | 23.49 |
| October | - | - | - | 16.24 | 36.51 | 4.31 | 18.94 |
| November | - | - | - | 28.49 | 41.37 | 8.52 | 27.29 |
| December | - | - | - | 24.34 | 42.22 | 38.57 | 32.53 |
| Total(Jul.-Dec.) | - | - | - | 24.19 | 40.07 | 10.77 | 25.53 |
| Grand Total | - | - | - | 28.54 | 43.09 | 21.37 | 30.80 |

**Guest Arrivals at Accommodation Establishments
Kampaengpet**

| Nationality | January-September | | |
|----------------------|-------------------|----------------|----------------|
| | 2006 | 2005 | Δ(%) |
| Thai | 104,799 | 130,458 | - 19.67 |
| Malaysia | 99 | 27 | + 266.67 |
| Singapore | 54 | 22 | + 145.45 |
| China | 63 | 38 | + 65.79 |
| Hong Kong | 43 | 19 | + 126.32 |
| Japan | 1,494 | 1,186 | + 25.97 |
| Korea | 29 | 13 | + 123.08 |
| Taiwan | 47 | 95 | - 50.53 |
| Austria | 82 | 261 | - 68.58 |
| Belgium | 108 | 27 | + 300.00 |
| Denmark | 219 | 278 | - 21.22 |
| France | 332 | 181 | + 83.43 |
| Germany | 2,598 | 1,472 | + 76.49 |
| Italy | 212 | 219 | - 3.20 |
| Netherlands | 903 | 850 | + 6.24 |
| Sweden | 160 | 50 | + 220.00 |
| Switzerland | 253 | 171 | + 47.95 |
| U.K. | 402 | 264 | + 52.27 |
| U.S.A. | 535 | 1,186 | - 54.89 |
| Canada | 67 | 53 | + 26.42 |
| Middle East | 3 | - | - |
| Australia | 73 | 138 | - 47.10 |
| New Zealand | 64 | 52 | + 23.08 |
| India | 6 | 3 | + 100.00 |
| Russia | 13 | 12 | + 8.33 |
| East Europe | - | - | - |
| Indonesia | - | - | - |
| Philippines | 17 | 1 | + 1600.00 |
| Finland | 87 | 65 | + 33.85 |
| Norway | 19 | 9 | + 111.11 |
| Spain | 192 | 35 | + 448.57 |
| Africa | - | - | - |
| Myanmar | - | 29 | - |
| Israel | 133 | 40 | + 232.50 |
| Laos | - | - | - |
| Vietnam | - | - | - |
| Brunei | - | - | - |
| Cambodia | - | - | - |
| Others in South Asia | - | - | - |
| Others in Americas | - | - | - |
| Others | 13 | 15 | - 13.33 |
| Total | 113,119 | 137,269 | - 17.59 |
| Thai | 104,799 | 130,458 | - 19.67 |
| Foreigners | 8,320 | 6,811 | + 22.16 |

Guest Arrivals at Accommodation Establishments in Kampaengpet 2006

Total

| Nationality | Total | Jan. | Feb. | Mar. | Apr. | May | Jun. | Jan.-Jun. | Jul. | Sep. | Oct. | Nov. | Dec. | Jul.-Dec. |
|----------------------|----------------|---------------|---------------|---------------|---------------|---------------|--------------|---------------|--------------|--------------|--------------|--------------|--------------|---------------|
| Thai | 104,799 | 10,974 | 9,637 | 9,665 | 12,267 | 11,185 | 7,497 | 61,225 | 7,180 | 7,139 | 5,839 | 7,982 | 7,946 | 43,574 |
| Malaysia | 99 | - | 4 | 7 | 11 | 13 | 5 | 40 | 41 | - | - | - | - | 59 |
| Singapore | 54 | 3 | 1 | 7 | 12 | 4 | - | 27 | - | 3 | 3 | 9 | 8 | 27 |
| China | 63 | 5 | - | - | 6 | 10 | - | 21 | 18 | - | 8 | 2 | 5 | 42 |
| Hong Kong | 43 | 2 | - | 11 | 8 | - | - | 21 | 9 | - | - | - | 4 | 22 |
| Japan | 1,494 | 35 | 67 | 43 | 93 | 72 | 89 | 399 | 100 | 315 | 214 | 88 | 149 | 1,095 |
| Korea | 29 | - | - | - | 12 | 10 | - | 22 | - | - | - | 5 | 2 | 7 |
| Taiwan | 47 | 3 | 6 | 8 | 6 | 10 | 7 | 40 | 5 | 2 | - | - | - | 7 |
| Austria | 82 | 24 | - | 32 | 16 | - | - | 72 | - | 3 | - | - | 4 | 10 |
| Belgium | 108 | 2 | 5 | 36 | 7 | 3 | 7 | 60 | 9 | 12 | 3 | 5 | 11 | 48 |
| Denmark | 219 | 7 | 15 | 31 | 17 | 16 | 8 | 94 | 42 | 16 | 13 | 9 | 9 | 125 |
| France | 332 | 22 | 13 | 11 | 61 | 47 | 5 | 159 | 18 | 15 | 35 | 52 | 32 | 173 |
| Germany | 2,598 | 134 | 178 | 196 | 317 | 248 | 23 | 1,096 | 645 | 95 | 31 | 77 | 35 | 1,502 |
| Italy | 212 | 6 | 2 | 19 | 56 | 51 | 2 | 136 | 8 | 9 | 5 | 25 | 20 | 76 |
| Netherlands | 903 | 130 | 113 | 281 | 208 | 85 | 28 | 845 | 9 | 5 | 10 | 13 | 12 | 58 |
| Sweden | 160 | 2 | 3 | 3 | 45 | 32 | 20 | 105 | 19 | 12 | 2 | 4 | 1 | 55 |
| Switzerland | 253 | 6 | 8 | 9 | 56 | 50 | 28 | 157 | 7 | 10 | 9 | 13 | 44 | 96 |
| U.K. | 402 | 47 | 9 | 13 | 66 | 72 | 40 | 247 | 30 | 41 | 18 | 23 | 17 | 155 |
| U.S.A. | 535 | 10 | 12 | 21 | 48 | 46 | 206 | 343 | 35 | 19 | 20 | 45 | 29 | 192 |
| Canada | 67 | 1 | 9 | 14 | 13 | - | 8 | 45 | - | - | 19 | 1 | - | 22 |
| Middle East | 3 | - | - | - | - | - | - | - | - | - | - | 3 | - | 3 |
| Australia | 73 | - | 7 | 17 | 6 | 12 | 1 | 43 | 1 | 9 | 5 | 5 | 10 | 30 |
| New Zealand | 64 | - | - | 14 | 6 | 12 | 4 | 36 | - | 7 | - | 3 | 12 | 28 |
| India | 6 | - | - | - | 2 | 4 | - | 6 | - | - | - | - | - | - |
| Russia | 13 | - | - | - | 10 | - | - | 10 | - | - | - | 3 | - | 3 |
| East Europe | - | - | - | - | - | - | - | - | - | - | - | - | - | - |
| Indonesia | - | - | - | - | - | - | - | - | - | - | - | - | - | - |
| Philippines | 17 | - | - | - | - | 4 | - | 4 | 4 | - | - | - | - | 13 |
| Finland | 87 | 4 | - | 12 | 10 | 21 | 10 | 57 | 11 | 9 | 3 | - | 1 | 30 |
| Norway | 19 | - | - | 12 | 4 | 2 | - | 18 | - | - | - | - | 1 | 1 |
| Spain | 192 | 4 | 4 | 13 | 64 | 58 | 18 | 161 | 1 | 3 | 5 | 5 | 14 | 31 |
| Africa | - | - | - | - | - | - | - | - | - | - | - | - | - | - |
| Myanmar | - | - | - | - | - | - | - | - | - | - | - | - | - | - |
| Israel | 133 | 1 | 17 | 34 | 14 | 10 | 7 | 83 | 10 | 4 | 7 | 7 | 7 | 50 |
| Laos | - | - | - | - | - | - | - | - | - | - | - | - | - | - |
| Vietnam | - | - | - | - | - | - | - | - | - | - | - | - | - | - |
| Brunei | - | - | - | - | - | - | - | - | - | - | - | - | - | - |
| Cambodia | - | - | - | - | - | - | - | - | - | - | - | - | - | - |
| Others in South Asia | - | - | - | - | - | - | - | - | - | - | - | - | - | - |
| Others in Americas | - | - | - | - | - | - | - | - | - | - | - | - | - | - |
| Others | 13 | - | - | - | - | - | - | - | - | - | 3 | 3 | 3 | 13 |
| Total | 113,119 | 11,422 | 10,110 | 10,509 | 13,441 | 12,077 | 8,013 | 65,572 | 8,202 | 7,728 | 6,252 | 8,382 | 8,376 | 47,547 |

Guest Arrivals at Accommodation Establishments in Kampaengpet 2006

Hotel Group 4

| Nationality | Total | Jan. | Feb. | Mar. | Apr. | May | Jun. | Jan.-Jun. | Jul. | Sep. | Oct. | Nov. | Dec. | Jul.-Dec. |
|----------------------|---------------|--------------|--------------|--------------|--------------|--------------|--------------|---------------|--------------|--------------|--------------|--------------|--------------|---------------|
| Thai | 25,849 | 2,963 | 4,138 | 4,195 | 5,672 | 5,280 | 3,601 | 25,849 | 3,265 | 3,500 | 2,350 | 4,198 | 3,689 | 20,459 |
| Malaysia | 40 | - | 4 | 7 | 11 | 13 | 5 | 40 | 41 | - | - | - | - | 59 |
| Singapore | 27 | 3 | 1 | 7 | 12 | 4 | - | 27 | - | 2 | 3 | 7 | 8 | 24 |
| China | 21 | 5 | - | - | 6 | 10 | - | 21 | 18 | - | 8 | 2 | 5 | 42 |
| Hong Kong | 21 | 2 | - | 11 | 8 | - | - | 21 | 9 | - | - | - | 4 | 22 |
| Japan | 389 | 34 | 65 | 43 | 91 | 68 | 88 | 389 | 99 | 315 | 213 | 86 | 148 | 1,086 |
| Korea | 22 | - | - | - | 12 | 10 | - | 22 | - | - | - | 5 | - | 5 |
| Taiwan | 40 | 3 | 6 | 8 | 6 | 10 | 7 | 40 | 5 | 2 | - | - | - | 7 |
| Austria | 71 | 24 | - | 32 | 15 | - | - | 71 | - | 3 | - | - | 4 | 10 |
| Belgium | 60 | 2 | 5 | 36 | 7 | 3 | 7 | 60 | 9 | 11 | 3 | 5 | 10 | 46 |
| Denmark | 74 | 3 | 11 | 27 | 13 | 12 | 8 | 74 | 36 | 12 | 8 | 5 | 8 | 103 |
| France | 132 | 15 | 8 | 9 | 55 | 43 | 2 | 132 | 14 | 11 | 28 | 43 | 25 | 136 |
| Germany | 1,087 | 132 | 177 | 195 | 315 | 246 | 22 | 1,087 | 642 | 91 | 30 | 73 | 32 | 1,486 |
| Italy | 130 | 5 | 2 | 17 | 54 | 50 | 2 | 130 | 7 | 9 | 1 | 22 | 18 | 66 |
| Netherlands | 842 | 129 | 111 | 281 | 208 | 85 | 28 | 842 | 9 | 4 | 10 | 13 | 12 | 57 |
| Sweden | 99 | 1 | 3 | 2 | 45 | 30 | 18 | 99 | 18 | 9 | - | 4 | - | 47 |
| Switzerland | 154 | 5 | 8 | 9 | 55 | 49 | 28 | 154 | 6 | 9 | 9 | 13 | 43 | 89 |
| U.K. | 234 | 44 | 7 | 10 | 64 | 70 | 39 | 234 | 20 | 37 | 14 | 18 | 14 | 123 |
| U.S.A. | 334 | 8 | 10 | 19 | 47 | 45 | 205 | 334 | 31 | 18 | 14 | 41 | 29 | 174 |
| Canada | 38 | 1 | 5 | 12 | 12 | - | 8 | 38 | - | - | 19 | 1 | - | 22 |
| Middle East | - | - | - | - | - | - | - | - | - | - | - | 3 | - | 3 |
| Australia | 38 | - | 7 | 16 | 5 | 10 | - | 38 | - | 9 | 4 | 4 | 10 | 27 |
| New Zealand | 33 | - | - | 13 | 6 | 10 | 4 | 33 | - | 4 | - | 3 | 11 | 23 |
| India | 6 | - | - | - | 2 | 4 | - | 6 | - | - | - | - | - | - |
| Russia | 10 | - | - | - | 10 | - | - | 10 | - | - | - | 3 | - | 3 |
| East Europe | - | - | - | - | - | - | - | - | - | - | - | - | - | - |
| Indonesia | - | - | - | - | - | - | - | - | - | - | - | - | - | - |
| Philippines | 4 | - | - | - | - | 4 | - | 4 | 4 | - | - | - | - | 13 |
| Finland | 55 | 4 | - | 12 | 10 | 19 | 10 | 55 | 11 | 9 | 3 | - | - | 29 |
| Norway | 18 | - | - | 12 | 4 | 2 | - | 18 | - | - | - | - | 1 | 1 |
| Spain | 157 | 4 | 4 | 13 | 62 | 57 | 17 | 157 | - | - | 5 | 5 | 13 | 25 |
| Africa | - | - | - | - | - | - | - | - | - | - | - | - | - | - |
| Myanmar | - | - | - | - | - | - | - | - | - | - | - | - | - | - |
| Israel | 77 | 1 | 14 | 33 | 14 | 8 | 7 | 77 | 5 | 4 | 6 | 6 | 6 | 40 |
| Laos | - | - | - | - | - | - | - | - | - | - | - | - | - | - |
| Vietnam | - | - | - | - | - | - | - | - | - | - | - | - | - | - |
| Brunei | - | - | - | - | - | - | - | - | - | - | - | - | - | - |
| Cambodia | - | - | - | - | - | - | - | - | - | - | - | - | - | - |
| Others in South Asia | - | - | - | - | - | - | - | - | - | - | - | - | - | - |
| Others in Americas | - | - | - | - | - | - | - | - | - | - | - | - | - | - |
| Others | - | - | - | - | - | - | - | - | - | - | 3 | 3 | 2 | 12 |
| Total | 30,062 | 3,388 | 4,586 | 5,019 | 6,821 | 6,142 | 4,106 | 30,062 | 4,249 | 4,059 | 2,731 | 4,563 | 4,092 | 24,239 |

Guest Arrivals at Accommodation Establishments in Kampaengpet 2006

Hotel Group 5

| Nationality | Total | Jan. | Feb. | Mar. | Apr. | May | Jun. | Jan.-Jun. | Jul. | Sep. | Oct. | Nov. | Dec. | Jul.-Dec. |
|----------------------|---------------|--------------|--------------|--------------|--------------|--------------|--------------|---------------|--------------|--------------|--------------|--------------|--------------|---------------|
| Thai | 22,506 | 3,738 | 3,013 | 3,926 | 4,118 | 4,079 | 3,632 | 22,506 | 3,501 | 3,358 | 3,161 | 3,574 | 1,691 | 18,934 |
| Malaysia | - | - | - | - | - | - | - | - | - | - | - | - | - | - |
| Singapore | - | - | - | - | - | - | - | - | - | 1 | - | 2 | - | 3 |
| China | - | - | - | - | - | - | - | - | - | - | - | - | - | - |
| Hong Kong | - | - | - | - | - | - | - | - | - | - | - | - | - | - |
| Japan | 10 | 1 | 2 | - | 2 | 4 | 1 | 10 | 1 | - | 1 | 2 | 1 | 6 |
| Korea | - | - | - | - | - | - | - | - | - | - | - | - | - | - |
| Taiwan | - | - | - | - | - | - | - | - | - | - | - | - | - | - |
| Austria | 1 | - | - | - | 1 | - | - | 1 | - | - | - | - | - | - |
| Belgium | - | - | - | - | - | - | - | - | - | 1 | - | - | 1 | 2 |
| Denmark | 20 | 4 | 4 | 4 | 4 | 4 | - | 20 | 4 | 3 | 5 | 4 | 1 | 19 |
| France | 27 | 7 | 5 | 2 | 6 | 4 | 3 | 27 | 4 | 4 | 7 | 9 | 6 | 36 |
| Germany | 9 | 2 | 1 | 1 | 2 | 2 | 1 | 9 | 1 | 3 | 1 | 4 | 3 | 12 |
| Italy | 6 | 1 | - | 2 | 2 | 1 | - | 6 | 1 | - | 4 | 3 | 2 | 10 |
| Netherlands | 3 | 1 | 2 | - | - | - | - | 3 | - | 1 | - | - | - | 1 |
| Sweden | 6 | 1 | - | 1 | - | 2 | 2 | 6 | 1 | 2 | 2 | - | 1 | 7 |
| Switzerland | 3 | 1 | - | - | 1 | 1 | - | 3 | 1 | 1 | - | - | 1 | 7 |
| U.K. | 12 | 3 | 2 | 3 | 2 | 2 | - | 12 | 6 | 4 | 4 | 5 | 1 | 25 |
| U.S.A. | 9 | 2 | 2 | 2 | 1 | 1 | 1 | 9 | 2 | 1 | 5 | 4 | - | 14 |
| Canada | 7 | - | 4 | 2 | 1 | - | - | 7 | - | - | - | - | - | - |
| Middle East | - | - | - | - | - | - | - | - | - | - | - | - | - | - |
| Australia | 5 | - | - | 1 | 1 | 2 | 1 | 5 | 1 | - | 1 | 1 | - | 3 |
| New Zealand | 3 | - | - | 1 | - | 2 | - | 3 | - | 3 | - | - | 1 | 5 |
| India | - | - | - | - | - | - | - | - | - | - | - | - | - | - |
| Russia | - | - | - | - | - | - | - | - | - | - | - | - | - | - |
| East Europe | - | - | - | - | - | - | - | - | - | - | - | - | - | - |
| Indonesia | - | - | - | - | - | - | - | - | - | - | - | - | - | - |
| Philippines | - | - | - | - | - | - | - | - | - | - | - | - | - | - |
| Finland | 2 | - | - | - | - | 2 | - | 2 | - | - | - | - | 1 | 1 |
| Norway | - | - | - | - | - | - | - | - | - | - | - | - | - | - |
| Spain | 4 | - | - | - | 2 | 1 | 1 | 4 | 1 | 3 | - | - | 1 | 6 |
| Africa | - | - | - | - | - | - | - | - | - | - | - | - | - | - |
| Myanmar | - | - | - | - | - | - | - | - | - | - | - | - | - | - |
| Israel | 6 | - | 3 | 1 | - | 2 | - | 6 | 1 | - | 1 | 1 | 1 | 6 |
| Laos | - | - | - | - | - | - | - | - | - | - | - | - | - | - |
| Vietnam | - | - | - | - | - | - | - | - | - | - | - | - | - | - |
| Brunei | - | - | - | - | - | - | - | - | - | - | - | - | - | - |
| Cambodia | - | - | - | - | - | - | - | - | - | - | - | - | - | - |
| Others in South Asia | - | - | - | - | - | - | - | - | - | - | - | - | - | - |
| Others in Americas | - | - | - | - | - | - | - | - | - | - | - | - | - | - |
| Others | - | - | - | - | - | - | - | - | - | - | - | - | - | - |
| Total | 22,639 | 3,761 | 3,038 | 3,946 | 4,143 | 4,109 | 3,642 | 22,639 | 3,525 | 3,385 | 3,192 | 3,609 | 1,712 | 19,097 |

Guest Arrivals at Accommodation Establishments in Kampaengpet 2006

Others

| Nationality | Total | Jan. | Feb. | Mar. | Apr. | May | Jun. | Jan.-Jun. | Jul. | Sep. | Oct. | Nov. | Dec. | Jul.-Dec. |
|----------------------|---------------|--------------|--------------|--------------|--------------|--------------|------------|---------------|------------|------------|------------|------------|--------------|--------------|
| Thai | 12,870 | 4,273 | 2,486 | 1,544 | 2,477 | 1,826 | 264 | 12,870 | 414 | 281 | 328 | 210 | 2,566 | 4,181 |
| Malaysia | - | - | - | - | - | - | - | - | - | - | - | - | - | - |
| Singapore | - | - | - | - | - | - | - | - | - | - | - | - | - | - |
| China | - | - | - | - | - | - | - | - | - | - | - | - | - | - |
| Hong Kong | - | - | - | - | - | - | - | - | - | - | - | - | - | - |
| Japan | - | - | - | - | - | - | - | - | - | - | - | - | - | 3 |
| Korea | - | - | - | - | - | - | - | - | - | - | - | - | 2 | 2 |
| Taiwan | - | - | - | - | - | - | - | - | - | - | - | - | - | - |
| Austria | - | - | - | - | - | - | - | - | - | - | - | - | - | - |
| Belgium | - | - | - | - | - | - | - | - | - | - | - | - | - | - |
| Denmark | - | - | - | - | - | - | - | - | 2 | 1 | - | - | - | 3 |
| France | - | - | - | - | - | - | - | - | - | - | - | - | 1 | 1 |
| Germany | - | - | - | - | - | - | - | - | 2 | 1 | - | - | - | 4 |
| Italy | - | - | - | - | - | - | - | - | - | - | - | - | - | - |
| Netherlands | - | - | - | - | - | - | - | - | - | - | - | - | - | - |
| Sweden | - | - | - | - | - | - | - | - | - | 1 | - | - | - | 1 |
| Switzerland | - | - | - | - | - | - | - | - | - | - | - | - | - | - |
| U.K. | 1 | - | - | - | - | - | 1 | 1 | 4 | - | - | - | 2 | 7 |
| U.S.A. | - | - | - | - | - | - | - | - | 2 | - | 1 | - | - | 4 |
| Canada | - | - | - | - | - | - | - | - | - | - | - | - | - | - |
| Middle East | - | - | - | - | - | - | - | - | - | - | - | - | - | - |
| Australia | - | - | - | - | - | - | - | - | - | - | - | - | - | - |
| New Zealand | - | - | - | - | - | - | - | - | - | - | - | - | - | - |
| India | - | - | - | - | - | - | - | - | - | - | - | - | - | - |
| Russia | - | - | - | - | - | - | - | - | - | - | - | - | - | - |
| East Europe | - | - | - | - | - | - | - | - | - | - | - | - | - | - |
| Indonesia | - | - | - | - | - | - | - | - | - | - | - | - | - | - |
| Philippines | - | - | - | - | - | - | - | - | - | - | - | - | - | - |
| Finland | - | - | - | - | - | - | - | - | - | - | - | - | - | - |
| Norway | - | - | - | - | - | - | - | - | - | - | - | - | - | - |
| Spain | - | - | - | - | - | - | - | - | - | - | - | - | - | - |
| Africa | - | - | - | - | - | - | - | - | - | - | - | - | - | - |
| Myanmar | - | - | - | - | - | - | - | - | - | - | - | - | - | - |
| Israel | - | - | - | - | - | - | - | - | 4 | - | - | - | - | 4 |
| Laos | - | - | - | - | - | - | - | - | - | - | - | - | - | - |
| Vietnam | - | - | - | - | - | - | - | - | - | - | - | - | - | - |
| Brunei | - | - | - | - | - | - | - | - | - | - | - | - | - | - |
| Cambodia | - | - | - | - | - | - | - | - | - | - | - | - | - | - |
| Others in South Asia | - | - | - | - | - | - | - | - | - | - | - | - | - | - |
| Others in Americas | - | - | - | - | - | - | - | - | - | - | - | - | - | - |
| Others | - | - | - | - | - | - | - | - | - | - | - | - | 1 | 1 |
| Total | 12,871 | 4,273 | 2,486 | 1,544 | 2,477 | 1,826 | 265 | 12,871 | 428 | 284 | 329 | 210 | 2,572 | 4,211 |

สถิติท่องเที่ยวภายในประเทศปี 2549

ภาคเหนือ

จังหวัดเชียงราย

สถานการณ์การท่องเที่ยวในจังหวัดเชียงราย

การท่องเที่ยวในจังหวัดเชียงราย มีอัตราการขยายตัวดีกว่าปีที่ผ่านมาอย่างมาก โดยมีอัตราการเติบโตเพิ่มขึ้นถึงร้อยละ 16.06 ซึ่งตลาดหลักยังคงเป็นคนไทย ที่มีการเติบโตในทิศทางบวกอย่างต่อเนื่องจากปีที่แล้ว โดยในปีนี้อัตราการเติบโตเพิ่มขึ้นมากถึงร้อยละ 20.62 ซึ่งเป็นการเติบโตทั้งส่วนของนักท่องเที่ยวพักค้าง และนักท่องเที่ยว โดยนักท่องเที่ยวมีการเติบโตแบบก้าวกระโดด ปัจจัยที่สนับสนุนการเดินทาง ได้แก่ การจัดงานมหกรรมพืชสวนโลก ณ.จังหวัดเชียงใหม่ จึงทำให้นักท่องเที่ยวมีเส้นทางท่องเที่ยวไปยังจังหวัดที่ใกล้เคียง อาทิ จังหวัดเชียงราย รวมทั้งจังหวัดเชียงรายเป็นจังหวัดที่มีพื้นที่ติดต่อกับประเทศเพื่อนบ้านจึงทำให้มีการท่องเที่ยวแบบเชื่อมโยงเส้นทางทั้งทางบก และทางน้ำ และความสมบูรณ์ของธรรมชาติ วัฒนธรรมล้านนา และวิถีชีวิตของคนเชียงราย ที่ทำให้นักท่องเที่ยวเดินทางไปสัมผัส ทั้งนี้การเดินทางของคนไทยส่วนใหญ่ยังคงเป็นการเดินทางภายในภูมิภาคเดียวกัน ทางด้านพาหนะในการเดินทางของนักท่องเที่ยวคนไทยจะนิยมใช้รถยนต์ส่วนตัว เข้าพื้นที่เป็นอันดับหนึ่ง รองลงมาคือ รถโดยสารประจำทาง

สำหรับนักท่องเที่ยวชาวต่างชาติมีอัตราการเติบโตเพิ่มขึ้นร้อยละ 2.13 โดยเป็นการเพิ่มขึ้นในส่วนของนักท่องเที่ยวที่อัตราการเติบโตเพิ่มมากขึ้นถึงร้อยละ 26.70 และนักท่องเที่ยวพักค้างมีอัตราการเติบโตเพิ่มขึ้นเล็กน้อยร้อยละ 0.10 เป็นผลมาจาก บริเวณด่านเชียงของ และด่านเชียงแสน ของจังหวัดเชียงราย สามารถเดินทางต่อไปยังประเทศเพื่อนบ้านที่ใกล้เคียง ประเทศลาว จีน พม่า ส่งผลให้นักท่องเที่ยวชาวต่างชาตินิยมเดินทางต่อไปยังประเทศอื่นรวมทั้งนักท่องเที่ยวชาวต่างชาติบางส่วนมีการเดินทางกลับมาพักที่จังหวัดเชียงใหม่แทนการพักค้างที่จังหวัดเชียงราย โดยนักท่องเที่ยวชาวต่างชาตินิยมเดินทางมาเอง โดยใช้รถยนต์ส่วนตัวเป็นพาหนะในการเดินทางมายังจังหวัดเชียงรายอันดับแรก รองลงมา คือเครื่องบิน

สำหรับการเดินทางแต่ละครั้ง นักท่องเที่ยวมีระยะเวลาพำนักเฉลี่ย 3.07 วัน และจากจำนวนนักท่องเที่ยวคืนพัก และการใช้จ่ายแต่ละวันประมาณ 2,521.13 บาท ก่อให้เกิดรายได้จากนักท่องเที่ยวเป็นจำนวน 9,094.11 ล้านบาท ส่วนนักท่องเที่ยวมีค่าใช้จ่ายเฉลี่ยต่อคนต่อวันประมาณ 1,762.07 บาท ทำให้เกิดรายได้หมุนเวียนเป็นจำนวน 280.09 ล้านบาท เมื่อรวมรายได้ทั้งหมดที่เกิดจากการท่องเที่ยวภายในจังหวัดเชียงรายเท่ากับ 9,374.20 ล้านบาท โดยผู้เยี่ยมเยือนมีค่าใช้จ่ายระหว่างอยู่ในจังหวัดเชียงรายจำนวน 2,489.10 บาท

ส่วนด้านสถานการณ์การพักรม พบว่าจำนวนห้องพักในจังหวัดเชียงรายมีจำนวน 5,512 ห้อง เพิ่มขึ้นจากปีก่อนคิดเป็นร้อยละ 8.89 และอัตราการเข้าพักเฉลี่ยทั้งปีเท่ากับ 37.62 เพิ่มขึ้นจากเดิมร้อยละ 1.14 ทั้งนี้ นักท่องเที่ยวมีระยะเวลาพำนักเฉลี่ยในสถานพักรมเพิ่มขึ้นเล็กน้อยเป็น 1.72 วัน

Internal Tourism in Chiang Rai

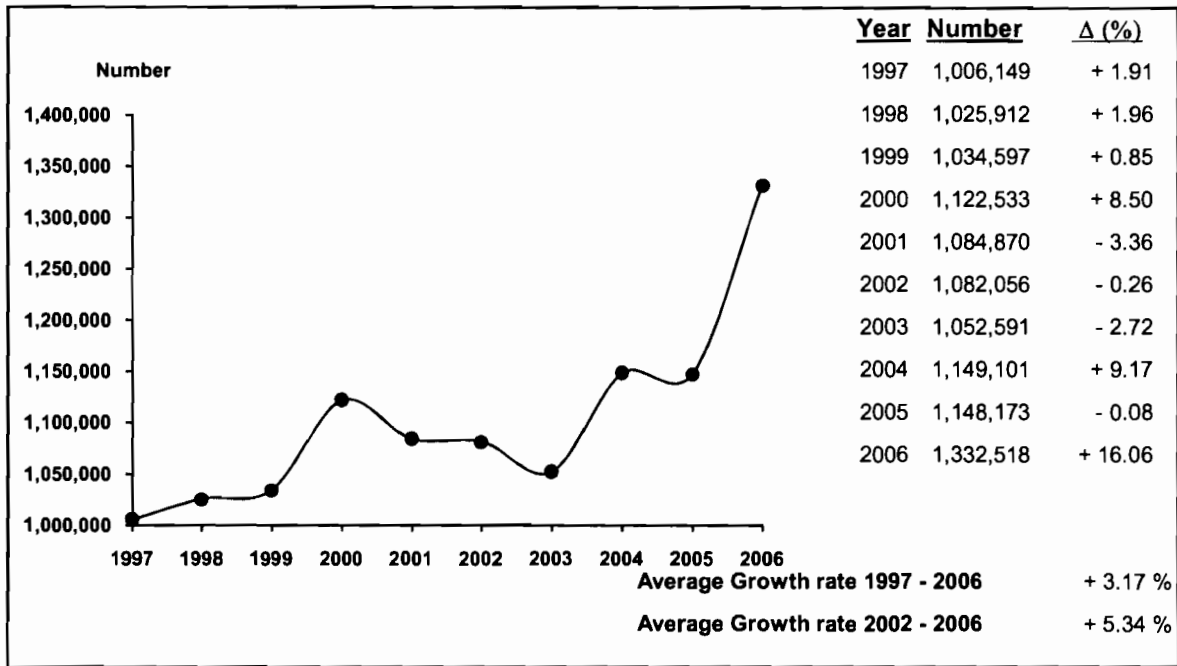

| 2006 | 2005 | % Δ |
|------|------|-----|
|------|------|-----|



| 2006 | 2005 | % Δ |
|------|------|-----|
|------|------|-----|

Visitors

| | 2006 | 2005 | % Δ | Sex | 2006 | 2005 | % Δ |
|------------|-----------|---------|---------|--------|---------|---------|---------|
| Thai | 1,043,161 | 864,860 | + 20.62 | Male | 612,414 | 642,672 | - 4.71 |
| Foreigners | 289,357 | 283,313 | + 2.13 | Female | 720,104 | 505,501 | + 42.45 |

Age

| Age | 2006 | 2005 | % Δ | Travel Arrangement | 2006 | 2005 | % Δ |
|-------------|---------|---------|----------|----------------------------|-----------|---------|---------|
| Under 25 | 319,513 | 262,762 | + 21.60 | Group Tour | 267,080 | 317,638 | - 15.92 |
| 25 - 34 | 348,559 | 404,708 | - 13.87 | Non Group Tour | 1,065,438 | 830,535 | + 28.28 |
| 35 - 44 | 355,053 | 264,821 | + 34.07 | Region of Residence | | | |
| 45 - 54 | 174,049 | 158,393 | + 9.88 | 1. Thai | | | |
| 55 and over | 135,344 | 57,489 | + 135.43 | - Bangkok | 236,244 | 225,410 | + 4.81 |
| | | | | - Central Region | 139,345 | 73,448 | + 89.72 |
| | | | | - Western Region | 30,059 | 27,911 | + 7.70 |
| | | | | - Eastern Region | 67,730 | 47,756 | + 41.83 |
| | | | | - Northern Region | 390,036 | 387,920 | + 0.55 |
| | | | | - Southern Region | 91,205 | 47,529 | + 91.89 |
| | | | | - Northeastern Region | 88,542 | 54,886 | + 61.32 |

Mode of transport

| Mode of transport | 2006 | 2005 | % Δ | 2. Foreigners | 2006 | 2005 | % Δ |
|-------------------|---------|---------|-----------|----------------|---------|---------|----------|
| Plane | 239,760 | 234,409 | + 2.28 | - The Americas | 32,270 | 40,495 | - 20.31 |
| Train | - | - | - | - Europe | 151,453 | 145,038 | + 4.42 |
| Bus | 386,172 | 326,453 | + 18.29 | - Oceania | 10,021 | 13,879 | - 27.80 |
| Automobile | 702,750 | 587,073 | + 19.70 | - ASIA | 69,427 | 58,976 | + 17.72 |
| Others | 3,836 | 238 | + 1511.76 | - Middle East | 25,974 | 7,380 | + 251.95 |
| | | | | - Africa | 212 | 17,545 | - 98.79 |

Purpose of Visit

| Purpose of Visit | 2006 | 2005 | % Δ |
|------------------|-----------|---------|---------|
| Holiday | 1,073,249 | 984,408 | + 9.02 |
| Business | 110,438 | 64,878 | + 70.22 |
| Official Visit | 40,040 | 29,632 | + 35.12 |
| Convention | 80,547 | 50,520 | + 59.44 |
| Others | 28,244 | 18,735 | + 50.76 |

**Internal Tourism in Chiang Rai
2004 - 2005**

| Type of Data | 2005 | Δ (%) | 2006 | Δ (%) |
|--|------------------|----------------|------------------|----------------|
| Visitor | 1,148,173 | - 0.08 | 1,332,518 | + 16.06 |
| Thai | 864,860 | + 1.42 | 1,043,161 | + 20.62 |
| Foreigners | 283,313 | - 4.40 | 289,357 | + 2.13 |
| Tourist | 1,044,660 | - 2.63 | 1,173,563 | + 12.34 |
| Thai | 783,020 | - 1.25 | 911,665 | + 16.43 |
| Foreigners | 261,640 | - 6.53 | 261,898 | + 0.10 |
| Excursionist | 103,513 | + 35.79 | 158,955 | + 53.56 |
| Thai | 81,840 | + 36.88 | 131,496 | + 60.67 |
| Foreigners | 21,673 | + 31.82 | 27,459 | + 26.70 |
| Average Length of Stay (Day) | 2.78 | - | 3.07 | - |
| Thai | 2.74 | - | 3.17 | - |
| Foreigners | 2.89 | - | 2.74 | - |
| Average Expenditure (Baht/Person/Day) | | | | |
| Visitor | 2,673.50 | - 2.91 | 2,489.10 | - 6.90 |
| Thai | 2,496.19 | - 4.58 | 2,321.84 | - 6.98 |
| Foreigners | 3,180.88 | + 0.17 | 3,166.33 | - 0.46 |
| Tourist | 2,703.48 | - 2.92 | 2,521.13 | - 6.75 |
| Thai | 2,523.18 | - 4.44 | 2,348.10 | - 6.94 |
| Foreigners | 3,214.67 | + 0.66 | 3,216.83 | + 0.07 |
| Excursionist | 1,834.07 | - 8.57 | 1,762.07 | - 3.93 |
| Thai | 1,789.46 | - 6.82 | 1,744.70 | - 2.50 |
| Foreigners | 2,002.49 | - 10.92 | 1,845.30 | - 7.85 |
| Revenue (Million Baht) | | | | |
| Visitor | 8,028.37 | - 15.63 | 9,374.20 | + 16.76 |
| Thai | 5,554.72 | - 18.49 | 7,012.43 | + 26.24 |
| Foreigners | 2,473.65 | - 8.42 | 2,361.77 | - 4.52 |
| ACCOMMODATION ESTABLISHMENTS | | | | |
| Establishments | 101 | 0 | 113 | + 11.88 |
| Rooms | 5,062 | - 7.81 | 5,512 | + 8.89 |
| Occupancy Rate (%) | 36.48 | + 3.99 | 37.62 | + 1.14 |
| Average Length of Stay (Day) | 1.57 | 0 | 1.72 | + 0.15 |
| Number of Guest Arrivals | 816,068 | - 1.99 | 862,321 | + 5.67 |
| Thai | 579,482 | - 0.97 | 621,549 | + 7.26 |
| Foreigners | 236,586 | - 4.38 | 240,772 | + 1.77 |

สรุปข้อมูลผู้เยี่ยมเยือน ปี 2549

จังหวัดเชียงราย

| รายการข้อมูล | | ไทย | ต่างประเทศ | รวม |
|--|------------------|------------------|-----------------|------------------|
| จำนวนผู้เยี่ยมเยือน | | 1,043,161 | 289,357 | 1,332,518 |
| นักท่องเที่ยว | | 911,665 | 261,898 | 1,173,563 |
| นักท่องเที่ยว | | 131,496 | 27,459 | 158,955 |
| จำนวนผู้เยี่ยมเยือนจำแนกตามพาหนะการเดินทาง | | 1,043,161 | 289,357 | 1,332,518 |
| ประเภท การเดินทาง | เครื่องบิน | 152,122 | 87,638 | 239,760 |
| | รถไฟ | - | - | - |
| | รถโดยสารประจำทาง | 304,582 | 81,590 | 386,172 |
| | รถส่วนตัว | 586,457 | 116,293 | 702,750 |
| | อื่น ๆ | - | 3,836 | 3,836 |
| จำนวนนักท่องเที่ยวจำแนกตามประเภทที่พัก | | 911,665 | 261,898 | 1,173,563 |
| โรงแรม | | 523,952 | 213,317 | 737,269 |
| เกสต์เฮาส์ | | 18,559 | 16,917 | 35,476 |
| บังกะโล/รีสอร์ท | | 79,038 | 10,538 | 89,576 |
| บ้านญาติ/เพื่อน ที่พักในอุทยานฯ | | 269,105 | 17,695 | 286,800 |
| ที่พักในอุทยานฯ | | 3,654 | 552 | 4,206 |
| บ้านรับรองฯ | | 10,799 | 1,678 | 12,477 |
| อื่น ๆ (อพาร์ทเมนท์ วัด เป็นต้น) | | 6,558 | 1,201 | 7,759 |
| ระยะเวลาพักเฉลี่ยของนักท่องเที่ยว(วัน) | | 3.17 | 2.74 | 3.07 |
| ค่าใช้จ่ายเฉลี่ย/คน/วัน(บาท) | | 2,321.84 | 3,166.33 | 2,489.10 |
| นักท่องเที่ยว | | 2,348.10 | 3,216.83 | 2,521.13 |
| นักท่องเที่ยว | | 1,744.70 | 1,845.30 | 1,762.07 |
| รายได้(ล้านบาท) | | 7,012.43 | 2,361.77 | 9,374.20 |
| นักท่องเที่ยว | | 6,783.01 | 2,311.10 | 9,094.11 |
| นักท่องเที่ยว | | 229.42 | 50.67 | 280.09 |
| จำนวนครั้งเฉลี่ยของการเดินทางในรอบปี(ครั้ง) | | 1.91 | 1.52 | 1.83 |
| นักท่องเที่ยว | | 1.95 | 1.52 | 1.85 |
| นักท่องเที่ยว | | 1.69 | 1.48 | 1.66 |

หมายเหตุ : ปี 2549 ค่าใช้จ่ายเฉลี่ยรายหมวดเป็นข้อมูลจากการสำรวจนักท่องเที่ยว ณ จุดเดินทางออกของจังหวัดนี้ โดยไม่นับรวมค่าพาหนะเดินทางระหว่างจังหวัด

และค่าใช้จ่ายบางหมวดที่มีการปรับค่าอื่นๆประกอบเช่นค่าที่พัก ปรับตามอัตราการแลกเปลี่ยน ค่าอาหาร/เครื่องดื่มปรับตามค่าดัชนีผู้บริโภค ค่าบริการเดินทาง/

ค่าพาหนะการเดินทางปรับตามอัตราการเปลี่ยนแปลงค่าบริการนำเที่ยว ราคาน้ำมัน เป็นต้น

สรุปข้อมูลผู้เยี่ยมเยือน ปี 2549

จัดการเดินทางมาเอง

จังหวัดเชียงราย

| รายการข้อมูล | | ไทย | ต่างประเทศ | รวม |
|--|------------------|----------|------------|-----------|
| จำนวนผู้เยี่ยมเยือน | | 882,547 | 182,891 | 1,065,438 |
| นักท่องเที่ยว | | 785,281 | 170,361 | 955,642 |
| นักท่องเที่ยว | | 97,266 | 12,530 | 109,796 |
| จำนวนผู้เยี่ยมเยือนจำแนกตามพาหนะการเดินทาง | | 882,547 | 182,891 | 1,065,438 |
| ประเภท การเดินทาง | เครื่องบิน | 134,611 | 68,499 | 203,110 |
| | รถไฟ | - | - | - |
| | รถโดยสารประจำทาง | 304,582 | 81,590 | 386,172 |
| | รถส่วนตัว | 443,354 | 28,966 | 472,320 |
| | อื่น ๆ | - | 3,836 | 3,836 |
| จำนวนนักท่องเที่ยวจำแนกตามประเภทที่พัก | | 785,281 | 170,361 | 955,642 |
| โรงแรม | | 421,244 | 128,522 | 549,766 |
| เกสต์เฮาส์ | | 18,559 | 16,917 | 35,476 |
| บังกะโล/รีสอร์ท | | 64,427 | 5,289 | 69,716 |
| บ้านญาติ/เพื่อน | | 261,476 | 17,334 | 278,810 |
| ที่พักในอุทยานฯ | | 3,654 | 552 | 4,206 |
| บ้านรับรองฯ | | 9,852 | 804 | 10,656 |
| อื่น ๆ(อพาร์เมนท์ วัด เป็นต้น) | | 6,069 | 943 | 7,012 |
| ระยะเวลาพักเฉลี่ยของนักท่องเที่ยว(วัน) | | 3.42 | 2.88 | 3.32 |
| ค่าใช้จ่ายเฉลี่ย/คน/วัน(บาท) | | 2,320.72 | 3,028.90 | 2,429.16 |
| นักท่องเที่ยว | | 2,341.48 | 3,063.56 | 2,453.02 |
| นักท่องเที่ยว | | 1,747.26 | 1,671.99 | 1,738.68 |
| รายได้(ล้านบาท) | | 6,458.83 | 1,524.17 | 7,983.00 |
| นักท่องเที่ยว | | 6,288.88 | 1,503.22 | 7,792.10 |
| นักท่องเที่ยว | | 169.95 | 20.95 | 190.90 |

หมายเหตุ : ปี 2549 ค่าใช้จ่ายเฉลี่ยรายหมวดเป็นข้อมูลจากการสำรวจนักท่องเที่ยว ณ จุดเดินทางออกของจังหวัดนี้ โดยไม่นับรวมค่าพาหนะเดินทางระหว่างจังหวัด

และค่าใช้จ่ายบางหมวดที่มีการปรับค่าอื่น ๆ ประกอบเช่นค่าที่พัก ปรับตามอัตราการแลกเปลี่ยน ค่าอาหาร/เครื่องดื่มปรับตามค่าดัชนีผู้บริโภค ค่าบริการเดินทาง/

ค่าพาหนะการเดินทางปรับตามอัตราการเปลี่ยนแปลงค่าบริการนำเที่ยว รากาน้ำมัน เป็นต้น

สรุปข้อมูลผู้เยี่ยมเยือน ปี 2549
จัดการเดินทางโดยผ่านบริษัทนำเที่ยว
จังหวัดเชียงราย

| รายการข้อมูล | | ไทย | ต่างประเทศ | รวม |
|---|------------------|-----------------|-----------------|-----------------|
| จำนวนผู้เยี่ยมเยือน | | 160,614 | 106,466 | 267,080 |
| นักท่องเที่ยว | | 126,384 | 91,537 | 217,921 |
| นักท่องเที่ยว | | 34,230 | 14,929 | 49,159 |
| จำนวนผู้เยี่ยมเยือนจำแนกตามพาหนะการเดินทาง | | 160,614 | 106,466 | 267,080 |
| ประเภท การเดินทาง | เครื่องบิน | 17,511 | 19,139 | 36,650 |
| | รถไฟ | - | - | - |
| | รถโดยสารประจำทาง | - | - | - |
| | รถส่วนตัว | 143,103 | 87,327 | 230,430 |
| | อื่น ๆ | - | - | - |
| จำนวนนักท่องเที่ยวจำแนกตามประเภทที่พัก | | 126,384 | 91,537 | 217,921 |
| โรงแรม | | 102,708 | 84,795 | 187,503 |
| เกสต์เฮาส์ | | - | - | - |
| บังกะโล/รีสอร์ท | | 14,611 | 5,249 | 19,860 |
| บ้านญาติ/เพื่อน | | 7,629 | 361 | 7,990 |
| ที่พักในอุทยานฯ | | - | - | - |
| บ้านรับรองฯ | | 947 | 874 | 1,821 |
| อื่น ๆ (อพาร์เมนท์ วัด เป็นต้น) | | 489 | 258 | 747 |
| ระยะเวลาพำนักเฉลี่ยของนักท่องเที่ยว(วัน) | | 1.61 | 2.49 | 1.98 |
| ค่าใช้จ่ายเฉลี่ย/คน/วัน(บาท) | | 2,334.92 | 3,451.32 | 2,899.62 |
| นักท่องเที่ยว | | 2,435.75 | 3,547.05 | 3,023.53 |
| นักท่องเที่ยว | | 1,737.37 | 1,990.76 | 1,814.32 |
| รายได้(ล้านบาท) | | 553.60 | 837.60 | 1,391.20 |
| นักท่องเที่ยว | | 494.13 | 807.88 | 1,302.01 |
| นักท่องเที่ยว | | 59.47 | 29.72 | 89.19 |

หมายเหตุ : ปี 2549 ค่าใช้จ่ายเฉลี่ยรายหมวดเป็นข้อมูลจากการสำรวจนักท่องเที่ยว ณ จุดเดินทางออกของจังหวัดนี้ โดยไม่นับรวมค่าพาหนะเดินทางระหว่างจังหวัด

และค่าใช้จ่ายบางหมวดที่มีการปรับค่าอื่น ๆ ประกอบเช่นค่าที่พัก ปรับตามอัตราการแลกเปลี่ยน ค่าอาหาร/เครื่องดื่มปรับตามค่าดัชนีผู้บริโภค ค่าบริการเดินทาง/

ค่าพาหนะการเดินทางปรับตามอัตราการเปลี่ยนแปลงค่าบริการนำเที่ยว ราคาน้ำมัน เป็นต้น

จำนวนผู้เยี่ยมชมเยือนจำแนกตามสถานที่พัก และพาหนะการเดินทาง ปี 2549

จังหวัดเชียงราย

| รายการ | พาหนะการเดินทาง | ประเภทที่พัก | | | | | | | นักท่องเที่ยว | นักทัศนาจร | ผู้เยี่ยมชมเยือน |
|------------------|------------------|--------------|-------------|-----------------|-----------------|-----------------|---------------|-----------|---------------|------------|------------------|
| | | โรงแรม | เกสต์เฮ้าส์ | บังกาโล/รีสอร์ท | บ้านญาติ/เพื่อน | ที่พักในอุทยานฯ | บ้านพักรับรอง | อื่นๆ | | | |
| ประเภทการเดินทาง | เครื่องบิน - ไทย | 97,047 | 1,322 | 5,478 | 34,529 | - | 1,280 | 207 | 139,863 | 12,259 | 152,122 |
| | - ต่างประเทศ | 68,933 | 6,012 | 1,874 | 3,796 | - | 1,284 | 600 | 82,499 | 5,139 | 87,638 |
| | รวม | 165,980 | 7,334 | 7,352 | 38,325 | - | 2,564 | 807 | 222,362 | 17,398 | 239,760 |
| | รถไฟ - ไทย | - | - | - | - | - | - | - | - | - | - |
| | - ต่างประเทศ | - | - | - | - | - | - | - | - | - | - |
| | รวม | - | - | - | - | - | - | - | - | - | - |
| | รถโดยสาร - ไทย | 113,453 | 7,145 | 22,973 | 129,465 | 1,152 | 5,103 | 2,848 | 282,139 | 22,443 | 304,582 |
| | - ต่างประเทศ | 57,986 | 8,593 | 1,960 | 8,994 | 552 | 394 | 343 | 78,822 | 2,768 | 81,590 |
| | รวม | 171,439 | 15,738 | 24,933 | 138,459 | 1,704 | 5,497 | 3,191 | 360,961 | 25,211 | 386,172 |
| | รถส่วนตัว - ไทย | 313,452 | 10,092 | 50,587 | 105,111 | 2,502 | 4,416 | 3,503 | 489,663 | 96,794 | 586,457 |
| | - ต่างประเทศ | 84,480 | 2,312 | 6,704 | 3,946 | - | - | 258 | 97,700 | 18,593 | 116,293 |
| | รวม | 397,932 | 12,404 | 57,291 | 109,057 | 2,502 | 4,416 | 3,761 | 587,363 | 115,387 | 702,750 |
| | อื่นๆ - ไทย | - | - | - | - | - | - | - | - | - | - |
| | - ต่างประเทศ | 1,918 | - | - | 959 | - | - | - | 2,877 | 959 | 3,836 |
| | รวม | 1,918 | - | - | 959 | - | - | - | 2,877 | 959 | 3,836 |
| | รวมทั้งหมด - ไทย | 523,952 | 18,559 | 79,038 | 269,105 | 3,654 | 10,799 | 6,558 | 911,665 | 131,496 | 1,043,161 |
| - ต่างประเทศ | 213,317 | 16,917 | 10,538 | 17,695 | 552 | 1,678 | 1,201 | 261,898 | 27,459 | 289,357 | |
| รวม | 737,269 | 35,476 | 89,576 | 286,800 | 4,206 | 12,477 | 7,759 | 1,173,563 | 158,955 | 1,332,518 | |

หมายเหตุ : ผู้เยี่ยมชมเยือน : นักท่องเที่ยวและนักทัศนาจร นักท่องเที่ยว : ผู้เยี่ยมชมเยือนที่ค้างคืน นักทัศนาจร : ผู้เยี่ยมชมเยือนที่ไม่ค้างคืน

จำนวนผู้เยี่ยมชม จำนวนตามพาหนะเดินทาง ปี 2549

จังหวัดเชียงราย

| พาหนะเดินทาง | | นักท่องเที่ยว | | | | | | นักท่องเที่ยว | | | | | | ผู้เยี่ยมชม | | | | | |
|-------------------|------------|----------------|---------------|----------------|---------------|------------------|---------------|----------------|---------------|---------------|---------------|----------------|---------------|------------------|---------------|----------------|---------------|------------------|---------------|
| | | ไทย | ร้อยละ | ต่างประเทศ | ร้อยละ | รวม | ร้อยละ | ไทย | ร้อยละ | ต่างประเทศ | ร้อยละ | รวม | ร้อยละ | ไทย | ร้อยละ | ต่างประเทศ | ร้อยละ | รวม | ร้อยละ |
| ประเภทประเภท | เครื่องบิน | 139,863 | 15.34 | 82,499 | 31.50 | 222,362 | 18.95 | 12,259 | 9.32 | 5,139 | 18.72 | 17,398 | 10.95 | 152,122 | 14.58 | 87,638 | 30.29 | 239,760 | 17.99 |
| | รถไฟ | - | - | - | - | - | - | - | - | - | - | - | - | - | - | - | - | - | - |
| | รถโดยสาร | 282,139 | 30.95 | 78,822 | 30.10 | 360,961 | 30.76 | 22,443 | 17.07 | 2,768 | 10.08 | 25,211 | 15.86 | 304,582 | 29.20 | 81,590 | 28.20 | 386,172 | 28.98 |
| | รถส่วนตัว | 489,663 | 53.71 | 97,700 | 37.30 | 587,363 | 50.05 | 96,794 | 73.61 | 18,593 | 67.71 | 115,387 | 72.59 | 586,457 | 56.22 | 116,293 | 40.19 | 702,750 | 52.74 |
| | อื่นๆ | - | - | 2,877 | 1.10 | 2,877 | 0.24 | - | - | 959 | 3.49 | 959 | 0.60 | - | - | 3,836 | 1.32 | 3,836 | 0.29 |
| รวมทั้งหมด | | 911,665 | 100.00 | 261,898 | 100.00 | 1,173,563 | 100.00 | 131,496 | 100.00 | 27,459 | 100.00 | 158,955 | 100.00 | 1,043,161 | 100.00 | 289,357 | 100.00 | 1,332,518 | 100.00 |

จำนวนนักท่องเที่ยว จำแนกตามสถานที่พัก ปี 2549

จังหวัดเชียงราย

| สถานที่พัก | นักท่องเที่ยว | | | | | |
|------------------------------|----------------|---------------|----------------|---------------|------------------|---------------|
| | ไทย | ร้อยละ | ต่างประเทศ | ร้อยละ | รวม | ร้อยละ |
| 1. โรงแรม | 523,952 | 57.47 | 213,317 | 81.45 | 737,269 | 62.82 |
| 2. เกสต์เฮาส์ | 18,559 | 2.04 | 16,917 | 6.46 | 35,476 | 3.02 |
| 3. บังกาโล/รีสอร์ท | 79,038 | 8.67 | 10,538 | 4.02 | 89,576 | 7.63 |
| 4. บ้านญาติ/บ้านเพื่อน | 269,105 | 29.52 | 17,695 | 6.76 | 286,800 | 24.44 |
| 5. ที่พักในอุทยานแห่งชาติ | 3,654 | 0.40 | 552 | 0.21 | 4,206 | 0.36 |
| 6. บ้านพักรับรองของทางราชการ | 10,799 | 1.18 | 1,678 | 0.64 | 12,477 | 1.06 |
| 7. อื่น ๆ | 6,558 | 0.72 | 1,201 | 0.46 | 7,759 | 0.67 |
| รวม | 911,665 | 100.00 | 261,898 | 100.00 | 1,173,563 | 100.00 |

ระยะพำนักเฉลี่ยของนักท่องเที่ยว จำแนกตามสถานที่พัก ปี 2549

จังหวัดเชียงราย

| สถานที่พัก | นักท่องเที่ยว | | |
|------------------------------|---------------|------------|------------|
| | ไทย | ต่างประเทศ | รวมทั้งหมด |
| 1. โรงแรม | 3.27 | 2.66 | 3.09 |
| 2. เกสต์เฮาส์ | 1.65 | 2.60 | 2.10 |
| 3. บังกาโล/รีสอร์ท | 1.86 | 2.49 | 1.93 |
| 4. บ้านญาติ/บ้านเพื่อน | 3.52 | 3.98 | 3.55 |
| 5. ที่พักในอุทยานแห่งชาติ | 2.40 | 2.21 | 2.38 |
| 6. บ้านพักรับรองของทางราชการ | 1.98 | 3.10 | 2.13 |
| 7. อื่น ๆ | 3.52 | 2.16 | 3.31 |

ค่าใช้จ่ายเฉลี่ยต่อคนต่อวันของผู้เยี่ยมเยือน จำแนกตามหมวดค่าใช้จ่ายต่างๆ ปี 2549
จังหวัดเชียงราย

(หน่วย : บาท/คน/วัน)

| หมวดค่าใช้จ่าย | นักท่องเที่ยว | | | | | | นักท่องเที่ยว | | | | | | ผู้เยี่ยมเยือน | | | | | |
|------------------------------------|-----------------|---------------|-----------------|---------------|-----------------|---------------|-----------------|---------------|-----------------|---------------|-----------------|---------------|-----------------|---------------|-----------------|---------------|-----------------|---------------|
| | ไทย | ร้อยละ | ต่างประเทศ | ร้อยละ | รวม | ร้อยละ | ไทย | ร้อยละ | ต่างประเทศ | ร้อยละ | รวม | ร้อยละ | ไทย | ร้อยละ | ต่างประเทศ | ร้อยละ | รวม | ร้อยละ |
| 1. ค่าที่พัก | 558.43 | 23.78 | 811.09 | 25.21 | 608.75 | 24.15 | 0.00 | 0.00 | 0.00 | 0.00 | 0.00 | 0.00 | 534.12 | 23.00 | 781.23 | 24.67 | 583.06 | 23.42 |
| 2. ค่าอาหารและเครื่องดื่ม | 402.95 | 17.16 | 531.60 | 16.53 | 428.57 | 17.00 | 391.04 | 22.41 | 445.03 | 24.12 | 400.36 | 22.72 | 402.43 | 17.33 | 528.41 | 16.69 | 427.38 | 17.17 |
| 3. ค่าซื้อสินค้าและของที่ระลึก | 553.55 | 23.57 | 802.43 | 24.94 | 603.12 | 23.92 | 634.16 | 36.35 | 575.04 | 31.16 | 623.95 | 35.41 | 557.06 | 23.99 | 794.06 | 25.08 | 604.00 | 24.27 |
| 4. ค่าใช้จ่ายเพื่อความบันเทิง | 280.60 | 11.95 | 397.78 | 12.37 | 303.94 | 12.06 | 241.38 | 13.84 | 235.99 | 12.79 | 240.45 | 13.65 | 278.89 | 12.01 | 391.82 | 12.37 | 301.26 | 12.10 |
| 5. ค่าบริการท่องเที่ยวภายในจังหวัด | 216.71 | 9.23 | 260.88 | 8.11 | 225.51 | 8.94 | 164.42 | 9.42 | 236.72 | 12.83 | 176.91 | 10.04 | 214.44 | 9.24 | 259.99 | 8.21 | 223.46 | 8.98 |
| 6. ค่าพาหนะเดินทางในจังหวัด | 254.14 | 10.82 | 321.70 | 10.00 | 267.60 | 10.61 | 215.75 | 12.37 | 281.87 | 15.28 | 227.17 | 12.89 | 252.47 | 10.87 | 320.23 | 10.11 | 265.89 | 10.68 |
| 7. ค่าใช้จ่ายอื่น ๆ | 81.72 | 3.49 | 91.35 | 2.84 | 83.64 | 3.32 | 97.95 | 5.61 | 70.65 | 3.82 | 93.23 | 5.29 | 82.43 | 3.56 | 90.59 | 2.87 | 84.05 | 3.38 |
| รวมทุกหมวดค่าใช้จ่าย | 2,348.10 | 100.00 | 3,216.83 | 100.00 | 2,521.13 | 100.00 | 1,744.70 | 100.00 | 1,845.30 | 100.00 | 1,762.07 | 100.00 | 2,321.84 | 100.00 | 3,166.33 | 100.00 | 2,489.10 | 100.00 |

รายได้จากการท่องเที่ยวของผู้เยี่ยมชมเยือน จำแนกตามหมวดค่าใช้จ่ายต่างๆ ปี 2549
จังหวัดเชียงราย

(หน่วย : ล้านบาท)

| รายได้ จำแนกตามหมวดค่าใช้จ่าย | นักท่องเที่ยว | | | | | | นักท่องเที่ยว | | | | | | ผู้เยี่ยมชมเยือน | | | | | |
|------------------------------------|-----------------|---------------|-----------------|---------------|-----------------|---------------|---------------|---------------|--------------|---------------|---------------|---------------|------------------|---------------|-----------------|---------------|-----------------|---------------|
| | ไทย | ร้อยละ | ต่างประเทศ | ร้อยละ | รวม | ร้อยละ | ไทย | ร้อยละ | ต่างประเทศ | ร้อยละ | รวม | ร้อยละ | ไทย | ร้อยละ | ต่างประเทศ | ร้อยละ | รวม | ร้อยละ |
| 1. ค่าที่พัก | 1,613.14 | 23.78 | 582.72 | 25.21 | 2,195.86 | 24.15 | 0.00 | 0.00 | 0.00 | 0.00 | 0.00 | 0.00 | 1,613.14 | 23.00 | 582.72 | 24.67 | 2,195.86 | 23.42 |
| 2. ค่าอาหารและเครื่องดื่ม | 1,164.00 | 17.16 | 381.92 | 16.53 | 1,545.92 | 17.00 | 51.42 | 22.41 | 12.22 | 24.12 | 63.64 | 22.72 | 1,215.42 | 17.33 | 394.14 | 16.69 | 1,609.56 | 17.17 |
| 3. ค่าซื้อสินค้าและของที่ระลึก | 1,599.06 | 23.57 | 576.50 | 24.94 | 2,175.56 | 23.92 | 83.39 | 36.35 | 15.79 | 31.16 | 99.18 | 35.41 | 1,682.45 | 23.99 | 592.29 | 25.08 | 2,274.74 | 24.27 |
| 4. ค่าใช้จ่ายเพื่อความบันเทิง | 810.57 | 11.95 | 285.78 | 12.37 | 1,096.35 | 12.06 | 31.74 | 13.83 | 6.48 | 12.79 | 38.22 | 13.65 | 842.31 | 12.01 | 292.26 | 12.37 | 1,134.57 | 12.10 |
| 5. ค่าบริการท่องเที่ยวภายในจังหวัด | 626.02 | 9.23 | 187.43 | 8.11 | 813.45 | 8.94 | 21.62 | 9.42 | 6.50 | 12.83 | 28.12 | 10.04 | 647.64 | 9.24 | 193.93 | 8.21 | 841.57 | 8.98 |
| 6. ค่าพาหนะเดินทางในจังหวัด | 734.14 | 10.82 | 231.12 | 10.00 | 965.26 | 10.61 | 28.37 | 12.37 | 7.74 | 15.28 | 36.11 | 12.89 | 762.51 | 10.87 | 238.86 | 10.11 | 1,001.37 | 10.68 |
| 7. ค่าใช้จ่ายอื่นๆ | 236.08 | 3.49 | 65.63 | 2.84 | 301.71 | 3.32 | 12.88 | 5.62 | 1.94 | 3.82 | 14.82 | 5.29 | 248.96 | 3.56 | 67.57 | 2.87 | 316.53 | 3.38 |
| รวมทุกหมวดค่าใช้จ่าย | 6,783.01 | 100.00 | 2,311.10 | 100.00 | 9,094.11 | 100.00 | 229.42 | 100.00 | 50.67 | 100.00 | 280.09 | 100.00 | 7,012.43 | 100.00 | 2,361.77 | 100.00 | 9,374.20 | 100.00 |

จำนวนผู้เยี่ยมชมออนไลน์ จำแนกตามเพศ ปี 2549
จังหวัดเชียงราย

| เพศ | นักท่องเที่ยว | | | | | | นักทัศนาจร | | | | | | ผู้เยี่ยมชม | | | | | |
|------------|----------------|---------------|----------------|---------------|------------------|---------------|----------------|---------------|---------------|---------------|----------------|---------------|------------------|---------------|----------------|---------------|------------------|---------------|
| | ไทย | ร้อยละ | ต่างประเทศ | ร้อยละ | รวม | ร้อยละ | ไทย | ร้อยละ | ต่างประเทศ | ร้อยละ | รวม | ร้อยละ | ไทย | ร้อยละ | ต่างประเทศ | ร้อยละ | รวม | ร้อยละ |
| ชาย | 399,873 | 43.86 | 149,793 | 57.20 | 549,666 | 46.84 | 48,755 | 37.08 | 13,993 | 50.96 | 62,748 | 39.48 | 448,628 | 43.01 | 163,786 | 56.60 | 612,414 | 45.96 |
| หญิง | 511,792 | 56.14 | 112,105 | 42.80 | 623,897 | 53.16 | 82,741 | 62.92 | 13,466 | 49.04 | 96,207 | 60.52 | 594,533 | 56.99 | 125,571 | 43.40 | 720,104 | 54.04 |
| รวม | 911,665 | 100.00 | 261,898 | 100.00 | 1,173,563 | 100.00 | 131,496 | 100.00 | 27,459 | 100.00 | 158,955 | 100.00 | 1,043,161 | 100.00 | 289,357 | 100.00 | 1,332,518 | 100.00 |

จำนวนผู้เยี่ยมชมออนไลน์ จำแนกตามอายุ ปี 2549
จังหวัดเชียงราย

| อายุ (ปี) | นักท่องเที่ยว | | | | | | นักทัศนาจร | | | | | | ผู้เยี่ยมชม | | | | | |
|-------------------|----------------|---------------|----------------|---------------|------------------|---------------|----------------|---------------|---------------|---------------|----------------|---------------|------------------|---------------|----------------|---------------|------------------|---------------|
| | ไทย | ร้อยละ | ต่างประเทศ | ร้อยละ | รวม | ร้อยละ | ไทย | ร้อยละ | ต่างประเทศ | ร้อยละ | รวม | ร้อยละ | ไทย | ร้อยละ | ต่างประเทศ | ร้อยละ | รวม | ร้อยละ |
| 1. 15 - 24 ปี | 241,521 | 26.49 | 46,418 | 17.72 | 287,939 | 24.54 | 26,121 | 19.86 | 5,453 | 19.86 | 31,574 | 19.86 | 267,642 | 25.66 | 51,871 | 17.93 | 319,513 | 23.98 |
| 2. 25 - 34 ปี | 223,264 | 24.49 | 70,677 | 26.99 | 293,941 | 25.05 | 45,309 | 34.46 | 9,309 | 33.90 | 54,618 | 34.36 | 268,573 | 25.75 | 79,986 | 27.64 | 348,559 | 26.16 |
| 3. 35 - 44 ปี | 248,484 | 27.26 | 58,194 | 22.22 | 306,678 | 26.13 | 42,438 | 32.27 | 5,937 | 21.62 | 48,375 | 30.43 | 290,922 | 27.89 | 64,131 | 22.16 | 355,053 | 26.65 |
| 4. 45 - 54 ปี | 115,722 | 12.69 | 43,431 | 16.58 | 159,153 | 13.56 | 11,377 | 8.65 | 3,519 | 12.82 | 14,896 | 9.37 | 127,099 | 12.18 | 46,950 | 16.23 | 174,049 | 13.06 |
| 5. 55 - 64 ปี | 58,780 | 6.45 | 32,552 | 12.43 | 91,332 | 7.78 | 4,577 | 3.48 | 3,141 | 11.44 | 7,718 | 4.86 | 63,357 | 6.07 | 35,693 | 12.34 | 99,050 | 7.43 |
| 65 ปีขึ้นไป | 23,894 | 2.62 | 10,626 | 4.06 | 34,520 | 2.94 | 1,674 | 1.28 | 100 | 0.36 | 1,774 | 1.12 | 25,568 | 2.45 | 10,726 | 3.70 | 36,294 | 2.72 |
| รวม | 911,665 | 100.00 | 261,898 | 100.00 | 1,173,563 | 100.00 | 131,496 | 100.00 | 27,459 | 100.00 | 158,955 | 100.00 | 1,043,161 | 100.00 | 289,357 | 100.00 | 1,332,518 | 100.00 |
| อายุเฉลี่ย | 35.47 | | 38.92 | | 36.24 | | 34.46 | | 36.30 | | 34.78 | | 35.34 | | 38.67 | | 36.06 | |

จำนวนผู้เยี่ยมเยือน จำแนกตามอาชีพ ปี 2549

จังหวัดเชียงราย

| อาชีพ | นักท่องเที่ยว | | | | | | นักท่องเที่ยว | | | | | | ผู้เยี่ยมเยือน | | | | | |
|-------------------------|----------------|---------------|----------------|---------------|------------------|---------------|----------------|---------------|---------------|---------------|----------------|---------------|------------------|---------------|----------------|---------------|------------------|---------------|
| | ไทย | ร้อยละ | ต่างประเทศ | ร้อยละ | รวม | ร้อยละ | ไทย | ร้อยละ | ต่างประเทศ | ร้อยละ | รวม | ร้อยละ | ไทย | ร้อยละ | ต่างประเทศ | ร้อยละ | รวม | ร้อยละ |
| 1.ประกอบธุรกิจส่วนตัว | 206,838 | 22.69 | 22,684 | 8.66 | 229,522 | 19.56 | 59,466 | 45.22 | 1,529 | 5.57 | 60,995 | 38.37 | 266,304 | 25.53 | 24,213 | 8.37 | 290,517 | 21.80 |
| 2.ข้าราชการ-วิสาหกิจ | 162,741 | 17.85 | 17,738 | 6.77 | 180,479 | 15.38 | 13,824 | 10.51 | 1,641 | 5.98 | 15,465 | 9.73 | 176,565 | 16.93 | 19,379 | 6.70 | 195,944 | 14.70 |
| 3.พนักงานบริษัท | 112,328 | 12.32 | 57,069 | 21.79 | 169,397 | 14.43 | 13,460 | 10.24 | 7,340 | 26.73 | 20,800 | 13.09 | 125,788 | 12.06 | 64,409 | 22.26 | 190,197 | 14.27 |
| 4.แม่บ้าน-ว่างงาน | 44,159 | 4.84 | 13,834 | 5.28 | 57,993 | 4.94 | 10,350 | 7.87 | 895 | 3.26 | 11,245 | 7.07 | 54,509 | 5.23 | 14,729 | 5.09 | 69,238 | 5.20 |
| 5.นักเรียน-นักศึกษา | 247,009 | 27.09 | 67,008 | 25.59 | 314,017 | 26.76 | 22,334 | 16.98 | 4,768 | 17.36 | 27,102 | 17.05 | 269,343 | 25.82 | 71,776 | 24.81 | 341,119 | 25.60 |
| 6.เกษียณ | 52,875 | 5.80 | 11,181 | 4.27 | 64,056 | 5.46 | 2,446 | 1.86 | 3,835 | 13.97 | 6,281 | 3.95 | 55,321 | 5.30 | 15,016 | 5.19 | 70,337 | 5.28 |
| 7.เกษตรกร | 42,461 | 4.66 | 2,918 | 1.11 | 45,379 | 3.87 | 3,271 | 2.49 | 695 | 2.53 | 3,966 | 2.50 | 45,732 | 4.38 | 3,613 | 1.25 | 49,345 | 3.70 |
| 8.ลูกจ้าง-คนงาน-พนักงาน | 36,388 | 3.99 | 22,527 | 8.60 | 58,915 | 5.02 | 6,345 | 4.83 | 3,133 | 11.41 | 9,478 | 5.96 | 42,733 | 4.10 | 25,660 | 8.87 | 68,393 | 5.13 |
| 9.อื่นๆ | 6,866 | 0.76 | 46,939 | 17.93 | 53,805 | 4.58 | - | - | 3,623 | 13.19 | 3,623 | 2.28 | 6,866 | 0.65 | 50,562 | 17.46 | 57,428 | 4.32 |
| รวมทั้งหมด | 911,665 | 100.00 | 261,898 | 100.00 | 1,173,563 | 100.00 | 131,496 | 100.00 | 27,459 | 100.00 | 158,955 | 100.00 | 1,043,161 | 100.00 | 289,357 | 100.00 | 1,332,518 | 100.00 |

จำนวนผู้เยี่ยมเยือนคนไทย จำแนกตามระดับของรายได้ ปี 2549
จังหวัดเชียงราย

| ระดับของรายได้ (หน่วย:บาท) | คนไทย | | | | | |
|-------------------------------|----------------|---------------|----------------|---------------|------------------|---------------|
| | นักท่องเที่ยว | ร้อยละ | นักท่องเที่ยว | ร้อยละ | รวม | ร้อยละ |
| 1. ไม่มีรายได้ | 122,645 | 13.45 | 15,784 | 12.00 | 138,429 | 13.27 |
| 2. ต่ำกว่า 10,000 บาท | 195,470 | 21.44 | 21,838 | 16.61 | 217,308 | 20.83 |
| 3. 10,001-15,000 บาท | 239,982 | 26.32 | 30,386 | 23.11 | 270,368 | 25.92 |
| 4. 15,001-30,000 บาท | 142,762 | 15.66 | 28,997 | 22.05 | 171,759 | 16.47 |
| 5. 30,001-45,000 บาท | 101,954 | 11.18 | 14,320 | 10.89 | 116,274 | 11.15 |
| 6. 45,001-60,000 บาท | 70,778 | 7.76 | 16,454 | 12.51 | 87,232 | 8.36 |
| 7. 60,001-75,000 บาท | 29,202 | 3.20 | 3,135 | 2.38 | 32,337 | 3.10 |
| 8. 75,001-90,000 บาท | 7,522 | 0.83 | 582 | 0.45 | 8,104 | 0.78 |
| 9. มากกว่า 90,000 บาท | 1,350 | 0.16 | - | - | 1,350 | 0.12 |
| รวมทั้งหมด | 911,665 | 100.00 | 131,496 | 100.00 | 1,043,161 | 100.00 |

จำนวนผู้เยี่ยมเยือนชาวต่างประเทศ จำแนกตามระดับของรายได้ ปี 2549
จังหวัดเชียงราย

| ระดับของรายได้ (หน่วย : USD) | ชาวต่างประเทศ | | | | | |
|---------------------------------|----------------|---------------|---------------|---------------|----------------|---------------|
| | นักท่องเที่ยว | ร้อยละ | นักท่องเที่ยว | ร้อยละ | รวม | ร้อยละ |
| 1. Under 20,000 USD/ Year | 105,272 | 40.20 | 6,862 | 24.99 | 112,134 | 38.75 |
| 2. 20,001 – 40,000 USD/ Year | 81,955 | 31.29 | 10,671 | 38.86 | 92,626 | 32.01 |
| 3. 40,001 – 60,000 USD/ Year | 50,353 | 19.23 | 4,914 | 17.90 | 55,267 | 19.10 |
| 4. 60,001 – 80,000 USD/ Year | 9,660 | 3.69 | 2,063 | 7.51 | 11,723 | 4.05 |
| 5. 80,001 – 100,000 USD/ Year | 10,854 | 4.14 | 1,826 | 6.65 | 12,680 | 4.38 |
| 6. Over 100,000 USD/ Year | 3,804 | 1.45 | 1,123 | 4.09 | 4,927 | 1.71 |
| รวมทั้งหมด | 261,898 | 100.00 | 27,459 | 100.00 | 289,357 | 100.00 |

จำนวนผู้เยี่ยมเยือนชาวไทย จำแนกตามถิ่นที่อยู่ปี 2549

จังหวัดเชียงราย

| ถิ่นที่อยู่ของผู้เยี่ยมเยือน | นักท่องเที่ยว | | นักทัศนาจร | | ผู้เยี่ยมเยือน | |
|------------------------------|----------------|---------------|----------------|---------------|------------------|---------------|
| | จำนวน | ร้อยละ | จำนวน | ร้อยละ | จำนวน | ร้อยละ |
| 1. กรุงเทพมหานคร | 211,423 | 23.19 | 24,821 | 18.88 | 236,244 | 22.65 |
| 2. ภาคกลาง | 118,431 | 12.99 | 20,914 | 15.90 | 139,345 | 13.36 |
| 3. ภาคตะวันตก | 27,428 | 3.01 | 2,631 | 2.00 | 30,059 | 2.88 |
| 4. ภาคตะวันออก | 62,444 | 6.85 | 5,286 | 4.02 | 67,730 | 6.49 |
| 5. ภาคเหนือ | 334,508 | 36.69 | 55,528 | 42.23 | 390,036 | 37.39 |
| 6. ภาคใต้ | 78,443 | 8.60 | 12,762 | 9.71 | 91,205 | 8.74 |
| 7. ภาคตะวันออกเฉียงเหนือ | 78,988 | 8.67 | 9,554 | 7.26 | 88,542 | 8.49 |
| รวม | 911,665 | 100.00 | 131,496 | 100.00 | 1,043,161 | 100.00 |

จำนวนผู้เยี่ยมเยือนชาวต่างประเทศ จำแนกตามถิ่นที่อยู่ปี 2549

จังหวัดเชียงราย

| ถิ่นที่อยู่ของผู้เยี่ยมเยือน | นักท่องเที่ยว | | นักทัศนาจร | | ผู้เยี่ยมเยือน | |
|------------------------------|----------------|---------------|---------------|---------------|----------------|---------------|
| | จำนวน | ร้อยละ | จำนวน | ร้อยละ | จำนวน | ร้อยละ |
| 1. อเมริกา | 25,928 | 9.90 | 6,342 | 23.10 | 32,270 | 11.15 |
| 2. ยุโรป | 139,577 | 53.29 | 11,876 | 43.25 | 151,453 | 52.34 |
| 3. โอเชียเนีย | 7,619 | 2.91 | 2,402 | 8.75 | 10,021 | 3.46 |
| 4. เอเชีย | 62,608 | 23.91 | 6,819 | 24.83 | 69,427 | 23.99 |
| 5. ตะวันออกกลาง | 25,974 | 9.92 | - | - | 25,974 | 8.98 |
| 6. แอฟริกา | 192 | 0.07 | 20 | 0.07 | 212 | 0.08 |
| รวม | 261,898 | 100.00 | 27,459 | 100.00 | 289,357 | 100.00 |

จำนวนผู้เยี่ยมชม จำนวนตามจำนวนครั้งในการเดินทางเข้ามาท่องเที่ยวจังหวัดนี้ในรอบ 1 ปี ปี 2549

จังหวัดเชียงราย

| จำนวนครั้ง ของการเดินทาง | นักท่องเที่ยว | | | | | | นักท่องเที่ยว | | | | | | ผู้เยี่ยมชม | | | | | |
|-----------------------------|---------------|--------|------------|--------|-----------|--------|---------------|--------|------------|--------|---------|--------|-------------|--------|------------|--------|-----------|--------|
| | ไทย | ร้อยละ | ต่างประเทศ | ร้อยละ | รวม | ร้อยละ | ไทย | ร้อยละ | ต่างประเทศ | ร้อยละ | รวม | ร้อยละ | ไทย | ร้อยละ | ต่างประเทศ | ร้อยละ | รวม | ร้อยละ |
| 1 ครั้ง | 478,010 | 52.43 | 174,924 | 66.79 | 652,934 | 55.64 | 81,809 | 62.21 | 21,402 | 77.94 | 103,211 | 64.93 | 559,819 | 53.67 | 196,326 | 67.85 | 756,145 | 56.75 |
| 2 ครั้ง | 249,804 | 27.40 | 59,218 | 22.61 | 309,022 | 26.33 | 33,000 | 25.10 | 2,556 | 9.31 | 35,556 | 22.37 | 282,804 | 27.11 | 61,774 | 21.35 | 344,578 | 25.86 |
| 3 ครั้ง | 81,123 | 8.90 | 12,153 | 4.64 | 93,276 | 7.95 | 6,575 | 5.00 | 457 | 1.66 | 7,032 | 4.42 | 87,698 | 8.41 | 12,610 | 4.36 | 100,308 | 7.53 |
| 4 ครั้ง | 22,094 | 2.42 | 8,683 | 3.32 | 30,777 | 2.62 | 2,170 | 1.65 | 2,383 | 8.68 | 4,553 | 2.86 | 24,264 | 2.33 | 11,066 | 3.82 | 35,330 | 2.65 |
| 5 ครั้ง | 18,321 | 2.01 | 6,920 | 2.64 | 25,241 | 2.15 | 1,446 | 1.10 | 661 | 2.41 | 2,107 | 1.33 | 19,767 | 1.89 | 7,581 | 2.62 | 27,348 | 2.05 |
| มากกว่า 5 ครั้ง | 62,313 | 6.84 | - | - | 62,313 | 5.31 | 6,496 | 4.94 | - | - | 6,496 | 4.09 | 68,809 | 6.59 | - | - | 68,809 | 5.16 |
| รวม | 911,665 | 100.00 | 261,898 | 100.00 | 1,173,563 | 100.00 | 131,496 | 100.00 | 27,459 | 100.00 | 158,955 | 100.00 | 1,043,161 | 100.00 | 289,357 | 100.00 | 1,332,518 | 100.00 |
| จำนวนครั้งเฉลี่ย/ปี | 1.95 | - | 1.52 | - | 1.85 | - | 1.69 | - | 1.48 | - | 1.66 | - | 1.91 | - | 1.52 | - | 1.83 | - |

จำนวนผู้เยี่ยมชม จำนวนตามจำนวนผู้ร่วมเดินทาง ปี 2549
จังหวัดเชียงราย

| จำนวนผู้ร่วมเดินทาง | นักท่องเที่ยว | | | | | | นักท่องเที่ยว | | | | | | ผู้เยี่ยมชม | | | | | |
|----------------------------|----------------|---------------|----------------|---------------|------------------|---------------|----------------|---------------|---------------|---------------|----------------|---------------|------------------|---------------|----------------|---------------|------------------|---------------|
| | ไทย | ร้อยละ | ต่างประเทศ | ร้อยละ | รวม | ร้อยละ | ไทย | ร้อยละ | ต่างประเทศ | ร้อยละ | รวม | ร้อยละ | ไทย | ร้อยละ | ต่างประเทศ | ร้อยละ | รวม | ร้อยละ |
| คนเดียว | 157,011 | 17.22 | 43,870 | 16.75 | 200,881 | 17.12 | 29,315 | 22.29 | 6,890 | 25.09 | 36,205 | 22.78 | 186,326 | 17.86 | 50,760 | 17.54 | 237,086 | 17.79 |
| 2 คน | 246,048 | 26.99 | 101,874 | 38.90 | 347,922 | 29.65 | 44,829 | 34.09 | 6,854 | 24.96 | 51,683 | 32.51 | 290,877 | 27.88 | 108,728 | 37.58 | 399,605 | 29.99 |
| 3 คน | 177,681 | 19.49 | 45,387 | 17.33 | 223,068 | 19.01 | 22,286 | 16.95 | 2,965 | 10.80 | 25,251 | 15.89 | 199,967 | 19.17 | 48,352 | 16.71 | 248,319 | 18.64 |
| 4 คน | 130,452 | 14.31 | 32,915 | 12.57 | 163,367 | 13.92 | 10,727 | 8.16 | 875 | 3.19 | 11,602 | 7.30 | 141,179 | 13.53 | 33,790 | 11.68 | 174,969 | 13.13 |
| 5 คน | 88,118 | 9.67 | 13,443 | 5.13 | 101,561 | 8.65 | 12,458 | 9.47 | 1,714 | 6.24 | 14,172 | 8.92 | 100,576 | 9.64 | 15,157 | 5.24 | 115,733 | 8.69 |
| 6 - 10 คน | 77,363 | 8.49 | 8,255 | 3.15 | 85,618 | 7.30 | 7,353 | 5.59 | 94 | 0.34 | 7,447 | 4.68 | 84,716 | 8.12 | 8,349 | 2.89 | 93,065 | 6.98 |
| มากกว่า 10 คน | 34,992 | 3.83 | 16,154 | 6.17 | 51,146 | 4.35 | 4,528 | 3.45 | 8,067 | 29.38 | 12,595 | 7.92 | 39,520 | 3.80 | 24,221 | 8.36 | 63,741 | 4.78 |
| รวม | 911,665 | 100.00 | 261,898 | 100.00 | 1,173,563 | 100.00 | 131,496 | 100.00 | 27,459 | 100.00 | 158,955 | 100.00 | 1,043,161 | 100.00 | 289,357 | 100.00 | 1,332,518 | 100.00 |
| จำนวนคนเฉลี่ย/กลุ่ม | 3.42 | - | 3.09 | - | 3.34 | - | 3.00 | - | 4.48 | - | 3.26 | - | 3.36 | - | 3.23 | - | 3.33 | - |

จำนวนผู้เยี่ยมชมออนไลน์ จำแนกตามความสัมพันธ์กับผู้ร่วมเดินทาง ปี 2549

จังหวัดเชียงราย

| ความสัมพันธ์ กับผู้ร่วมเดินทาง | นักท่องเที่ยว | | | | | | นักท่องเที่ยว | | | | | | ผู้เยี่ยมชม | | | | | |
|-----------------------------------|----------------|---------------|----------------|---------------|------------------|---------------|----------------|---------------|---------------|---------------|----------------|---------------|------------------|---------------|----------------|---------------|------------------|---------------|
| | ไทย | ร้อยละ | ต่างประเทศ | ร้อยละ | รวม | ร้อยละ | ไทย | ร้อยละ | ต่างประเทศ | ร้อยละ | รวม | ร้อยละ | ไทย | ร้อยละ | ต่างประเทศ | ร้อยละ | รวม | ร้อยละ |
| คนเดียว | 157,011 | 17.22 | 43,870 | 16.75 | 200,881 | 17.12 | 29,315 | 22.29 | 6,890 | 25.09 | 36,205 | 22.78 | 186,326 | 17.86 | 50,760 | 17.54 | 237,086 | 17.79 |
| เพื่อน | 267,519 | 29.34 | 75,837 | 28.96 | 343,356 | 29.26 | 49,159 | 37.38 | 7,990 | 29.10 | 57,149 | 35.95 | 316,678 | 30.36 | 83,827 | 28.97 | 400,505 | 30.06 |
| แฟน | 150,373 | 16.49 | 77,402 | 29.55 | 227,775 | 19.41 | 12,570 | 9.56 | 6,012 | 21.89 | 18,582 | 11.69 | 162,943 | 15.62 | 83,414 | 28.83 | 246,357 | 18.49 |
| ครอบครัว | 149,952 | 16.45 | 54,099 | 20.66 | 204,051 | 17.39 | 14,070 | 10.70 | 4,796 | 17.47 | 18,866 | 11.87 | 164,022 | 15.72 | 58,895 | 20.35 | 222,917 | 16.73 |
| ญาติ | 90,646 | 9.94 | 845 | 0.32 | 91,491 | 7.80 | 10,385 | 7.90 | 423 | 1.54 | 10,808 | 6.80 | 101,031 | 9.69 | 1,268 | 0.44 | 102,299 | 7.68 |
| กลุ่มที่ทำงาน | 96,164 | 10.56 | 9,845 | 3.76 | 106,009 | 9.02 | 15,997 | 12.17 | 1,348 | 4.91 | 17,345 | 10.91 | 112,161 | 10.75 | 11,193 | 3.87 | 123,354 | 9.25 |
| รวม | 911,665 | 100.00 | 261,898 | 100.00 | 1,173,563 | 100.00 | 131,496 | 100.00 | 27,459 | 100.00 | 158,955 | 100.00 | 1,043,161 | 100.00 | 289,357 | 100.00 | 1,332,518 | 100.00 |

จำนวนผู้เยี่ยมชม จำแนกตามวัตถุประสงค์หลักของการเดินทาง ปี 2549

จังหวัดเชียงราย

| วัตถุประสงค์หลัก ของการเดินทาง | นักท่องเที่ยว | | | | | | นักท่องเที่ยว | | | | | | ผู้เยี่ยมชม | | | | | |
|-----------------------------------|----------------|---------------|----------------|---------------|------------------|---------------|----------------|---------------|---------------|---------------|----------------|---------------|------------------|---------------|----------------|---------------|------------------|---------------|
| | ไทย | ร้อยละ | ต่างประเทศ | ร้อยละ | รวม | ร้อยละ | ไทย | ร้อยละ | ต่างประเทศ | ร้อยละ | รวม | ร้อยละ | ไทย | ร้อยละ | ต่างประเทศ | ร้อยละ | รวม | ร้อยละ |
| 1. ท่องเที่ยว/พักผ่อน | 395,833 | 43.42 | 235,322 | 89.85 | 631,155 | 53.78 | 52,518 | 39.94 | 24,218 | 88.20 | 76,736 | 48.28 | 448,351 | 42.98 | 259,540 | 89.70 | 707,891 | 53.12 |
| 2. ประชุม/อบรม/สัมมนา/ดูงาน | 41,257 | 4.53 | 4,345 | 1.66 | 45,602 | 3.89 | 6,505 | 4.95 | 241 | 0.88 | 6,746 | 4.24 | 47,762 | 4.58 | 4,586 | 1.58 | 52,348 | 3.93 |
| 3. ติดต่อธุรกิจ | 55,603 | 6.10 | 7,222 | 2.76 | 62,825 | 5.35 | 45,876 | 34.89 | 1,737 | 6.33 | 47,613 | 29.95 | 101,479 | 9.73 | 8,959 | 3.10 | 110,438 | 8.29 |
| 4. ปฏิบัติราชการ | 27,533 | 3.02 | 6,466 | 2.47 | 33,999 | 2.90 | 5,840 | 4.44 | 201 | 0.73 | 6,041 | 3.80 | 33,373 | 3.20 | 6,667 | 2.30 | 40,040 | 3.00 |
| 5. เยี่ยมญาติ/เพื่อน | 338,384 | 37.12 | 8,543 | 3.26 | 346,927 | 29.56 | 17,626 | 13.40 | 805 | 2.93 | 18,431 | 11.60 | 356,010 | 34.13 | 9,348 | 3.23 | 365,358 | 27.42 |
| 6. ชมนิทรรศการ/แสดงสินค้า | 9,562 | 1.05 | - | - | 9,562 | 0.81 | 1,459 | 1.11 | 237 | 0.86 | 1,696 | 1.07 | 11,021 | 1.06 | 237 | 0.08 | 11,258 | 0.84 |
| 7. ได้รับรางวัล | 15,960 | 1.75 | - | - | 15,960 | 1.36 | 961 | 0.73 | 20 | 0.07 | 981 | 0.62 | 16,921 | 1.62 | 20 | 0.01 | 16,941 | 1.27 |
| 8. อื่น ๆ | 27,533 | 3.01 | - | - | 27,533 | 2.35 | 711 | 0.54 | - | - | 711 | 0.44 | 28,244 | 2.70 | - | - | 28,244 | 2.13 |
| รวมทั้งหมด | 911,665 | 100.00 | 261,898 | 100.00 | 1,173,563 | 100.00 | 131,496 | 100.00 | 27,459 | 100.00 | 158,955 | 100.00 | 1,043,161 | 100.00 | 289,357 | 100.00 | 1,332,518 | 100.00 |

จำนวนผู้เยี่ยมชม จำนวนตามจำนวนจังหวัดที่รวมอยู่ในการเดินทางแต่ละครั้ง ปี 2549

จังหวัดเชียงราย

| จำนวนจังหวัดที่ รวมอยู่ในการเดินทาง | นักท่องเที่ยว | | | | | | นักท่องเที่ยว | | | | | | ผู้เยี่ยมชม | | | | | |
|--|----------------|---------------|----------------|---------------|------------------|---------------|----------------|---------------|---------------|---------------|----------------|---------------|------------------|---------------|----------------|---------------|------------------|---------------|
| | ไทย | ร้อยละ | ต่างประเทศ | ร้อยละ | รวม | ร้อยละ | ไทย | ร้อยละ | ต่างประเทศ | ร้อยละ | รวม | ร้อยละ | ไทย | ร้อยละ | ต่างประเทศ | ร้อยละ | รวม | ร้อยละ |
| 1 จังหวัด | 562,126 | 61.66 | 120,879 | 46.15 | 683,005 | 58.20 | 93,504 | 71.11 | 10,093 | 36.76 | 103,597 | 65.17 | 655,630 | 62.85 | 130,972 | 45.26 | 786,602 | 59.03 |
| 2 จังหวัด | 288,401 | 31.63 | 66,523 | 25.40 | 354,924 | 30.24 | 32,093 | 24.41 | 10,096 | 36.77 | 42,189 | 26.54 | 320,494 | 30.72 | 76,619 | 26.48 | 397,113 | 29.80 |
| 3 จังหวัด | 49,665 | 5.45 | 49,208 | 18.79 | 98,873 | 8.43 | 4,413 | 3.36 | 3,721 | 13.55 | 8,134 | 5.12 | 54,078 | 5.18 | 52,929 | 18.29 | 107,007 | 8.03 |
| 4 จังหวัด | 4,730 | 0.52 | 25,288 | 9.66 | 30,018 | 2.56 | 1,098 | 0.84 | 3,549 | 12.92 | 4,647 | 2.92 | 5,828 | 0.56 | 28,837 | 9.97 | 34,665 | 2.60 |
| 5 จังหวัด | 6,743 | 0.74 | - | - | 6,743 | 0.57 | 388 | 0.28 | - | - | 388 | 0.25 | 7,131 | 0.69 | - | - | 7,131 | 0.54 |
| มากกว่า 5 จังหวัด | - | - | - | - | - | - | - | - | - | - | - | - | - | - | - | - | - | - |
| รวม | 911,665 | 100.00 | 261,898 | 100.00 | 1,173,563 | 100.00 | 131,496 | 100.00 | 27,459 | 100.00 | 158,955 | 100.00 | 1,043,161 | 100.00 | 289,357 | 100.00 | 1,332,518 | 100.00 |
| จำนวนจังหวัดเฉลี่ย/ครั้ง | 1.47 | - | 1.92 | - | 1.57 | - | 1.35 | - | 2.03 | - | 1.47 | - | 1.46 | - | 1.93 | - | 1.56 | - |

จำนวนผู้เยี่ยมชม จำนวนตามกิจกรรมที่กระทำระหว่างท่องเที่ยวในจังหวัดนี้ ปี 2549
จังหวัดเชียงราย

| กิจกรรมที่ร่วมกระทำ ระหว่างอยู่ในจังหวัด | สัดส่วนของการเข้าร่วมกิจกรรม | | |
|---|------------------------------|------------|-------|
| | ไทย | ต่างประเทศ | รวม |
| 1. ท่องเที่ยวทั่วไป | 72.04 | 91.54 | 76.27 |
| 2. ซื้อสินค้าและของที่ระลึก | 10.29 | 12.68 | 10.81 |
| 3. กิจกรรมเชิงผจญภัย | 2.84 | 6.36 | 3.61 |
| 4. กิจกรรมทางน้ำ | 3.30 | 19.54 | 6.83 |
| 5. ท่องเที่ยวเชิงนิเวศ | 6.78 | 13.06 | 8.14 |
| 6. กิจกรรมเชิงสุขภาพ | 4.99 | 2.12 | 4.36 |
| 7. กิจกรรมด้านกีฬา | 11.79 | 39.57 | 17.83 |
| 8. นันทนาการ/บันเทิง | 20.74 | 62.30 | 29.77 |
| 9. กิจกรรมเชิงวัฒนธรรม | 19.16 | 6.29 | 16.37 |
| 10. อื่น ๆ (เกษตร ปฏิบัติธรรม) | 15.01 | 33.13 | 18.94 |

จำนวนผู้เยี่ยมชม จำนวนตามสถานที่ท่องเที่ยว ปี 2549
จังหวัดเชียงราย

| สถานที่ท่องเที่ยว | สัดส่วนของการเข้าชมแหล่งท่องเที่ยวหลัก | | |
|---------------------------------|--|------------|-------|
| | ไทย | ต่างประเทศ | รวม |
| วัดร่องขุน | 78.89 | 76.66 | 78.40 |
| ตลาดชายแดนแม่สาย | 69.92 | 68.23 | 69.55 |
| พระตำหนักคอยตุงและสวนแม่ฟ้าหลวง | 55.04 | 40.53 | 51.89 |
| ไนท์บราซาร์ | 38.39 | 55.26 | 42.06 |
| สามเหลี่ยมทองคำ | 22.68 | 44.53 | 27.43 |
| วัดพระธาตุดอยจอมทอง | 13.01 | 66.98 | 24.73 |
| ทะเลสาบเชียงแสน | 11.34 | 41.15 | 17.82 |
| พิพิธภัณฑ์สถานแห่งชาติเชียงแสน | 14.28 | 24.76 | 16.55 |
| หมู่บ้านอีต่องคอยแสนใจ | 6.20 | 31.11 | 11.61 |
| วัดพระแก้ว | 10.26 | 11.11 | 10.44 |
| ภูชี้ฟ้า-คอยผาดั่ง | 5.47 | 11.84 | 6.85 |
| คอยแม่สลอง | 3.54 | 4.96 | 3.85 |
| สบรวก | 3.38 | 5.22 | 3.78 |
| หาดเชียงราย | 3.51 | 4.09 | 3.63 |
| อนุสาวรีย์พ่อขุนเม็งรายมหาราช | 1.96 | 4.75 | 2.56 |
| วนอุทยานน้ำตกขุนกรณ์ | 2.00 | 2.85 | 2.19 |
| วัดพระธาตุมหาเจา | 1.90 | 3.01 | 2.14 |

ข้อมูลสถานพักแรมในจังหวัดเชียงราย

มกราคม-ธันวาคม

| | 2549 | 2548 | อัตราการเปลี่ยนแปลง |
|--------------------------|---------|---------|---------------------|
| จำนวนโรงแรม(แห่ง) | 113 | 101 | - |
| ในเมือง | 85 | 77 | + 10.39 |
| กลุ่ม 1 | 5 | 5 | + 0.00 |
| กลุ่ม 2 | 4 | 3 | + 33.33 |
| กลุ่ม 3 | 10 | 5 | + 100.00 |
| กลุ่ม 4 | 11 | 11 | - |
| กลุ่ม 5 | 41 | 40 | + 2.50 |
| เกสต์เฮ้าส์ | 14 | 13 | + 7.69 |
| นอกเมือง | 28 | 24 | + 16.67 |
| จำนวนห้องพัก(ห้อง) | 5,512 | 5,062 | + 8.89 |
| ในเมือง | 4,231 | 3,766 | + 12.35 |
| กลุ่ม 1 | 540 | 503 | + 7.36 |
| กลุ่ม 2 | 876 | 791 | + 10.75 |
| กลุ่ม 3 | 265 | 447 | - 40.72 |
| กลุ่ม 4 | 619 | 455 | + 36.04 |
| กลุ่ม 5 | 1,656 | 1,330 | + 24.51 |
| เกสต์เฮ้าส์ | 275 | 240 | + 14.58 |
| นอกเมือง | 1,281 | 1,296 | - 1.16 |
| อัตราการเข้าพักเฉลี่ย(%) | 37.62 | 36.48 | + 1.14 |
| ในเมือง | 40.19 | 38.36 | + 1.83 |
| กลุ่ม 1 | 43.08 | 44.61 | - 1.53 |
| กลุ่ม 2 | 47.90 | 45.49 | + 2.41 |
| กลุ่ม 3 | 38.50 | 37.80 | + 0.70 |
| กลุ่ม 4 | 40.66 | 36.74 | + 3.92 |
| กลุ่ม 5 | 36.96 | 33.78 | + 3.18 |
| เกสต์เฮ้าส์ | 29.90 | 31.32 | - 1.42 |
| นอกเมือง | 29.15 | 30.99 | - 1.84 |
| จำนวนนทท.ที่พักรวม(คน) | 862,321 | 816,068 | + 5.67 |

ข้อมูลสถานพักแรมในจังหวัดเชียงราย

มกราคม-ธันวาคม

| | 2549 | 2548 | อัตราการเปลี่ยนแปลง |
|-----------------------------|----------------|----------------|---------------------|
| ในเมือง | 695,548 | 638,471 | + 8.94 |
| กลุ่ม 1 | 70,830 | 75,735 | - 6.48 |
| กลุ่ม 2 | 227,127 | 213,916 | + 6.18 |
| กลุ่ม 3 | 43,839 | 58,273 | - 24.77 |
| กลุ่ม 4 | 73,947 | 60,577 | + 22.07 |
| กลุ่ม 5 | 244,329 | 197,328 | + 23.82 |
| เกสต์เฮ้าส์ | 35,476 | 32,642 | + 8.68 |
| นอกเมือง | 166,773 | 177,597 | - 6.09 |
| ระยะพำนักเฉลี่ย(วัน) | 1.72 | 1.57 | + 0.15 |
| ในเมือง | 1.62 | 1.43 | + 0.19 |
| กลุ่ม 1 | 1.89 | 1.92 | - 0.03 |
| กลุ่ม 2 | 1.50 | 1.16 | + 0.34 |
| กลุ่ม 3 | 1.68 | 1.29 | + 0.39 |
| กลุ่ม 4 | 2.18 | 1.77 | + 0.41 |
| กลุ่ม 5 | 1.81 | 1.85 | - 0.04 |
| เกสต์เฮ้าส์ | 1.46 | 1.53 | - 0.07 |
| นอกเมือง | 1.66 | 1.64 | + 0.02 |
| จำนวนคนต่อห้อง | 2.00 | 2.00 | + 0.00 |
| ในเมือง | 2.03 | 2.03 | + 0.00 |
| กลุ่ม 1 | 1.99 | 1.96 | + 0.03 |
| กลุ่ม 2 | 1.94 | 1.89 | + 0.05 |
| กลุ่ม 3 | 1.92 | 1.40 | + 0.52 |
| กลุ่ม 4 | 1.92 | 1.90 | + 0.02 |
| กลุ่ม 5 | 2.18 | 2.33 | - 0.15 |
| เกสต์เฮ้าส์ | 1.90 | 1.92 | - 0.02 |
| นอกเมือง | 1.90 | 1.90 | + 0.00 |

Occupancy Rate of Accommodation Establishments in Chiang Rai 2006

| Month | Hotel | | | | | | Guesthouse | District | Grand Total |
|-------------------------|--------------|--------------|--------------|--------------|--------------|--------------|--------------|--------------|--------------|
| | Group 1 | Group 2 | Group 3 | Group 4 | Group 5 | Total | | | |
| January | 55.33 | 64.20 | 61.68 | 51.09 | 52.93 | 56.67 | 68.83 | 42.49 | 53.54 |
| February | 61.86 | 59.25 | 55.06 | 54.72 | 54.69 | 56.79 | 53.63 | 40.16 | 52.71 |
| March | 37.24 | 51.10 | 38.63 | 52.86 | 35.68 | 41.95 | 50.30 | 32.28 | 40.29 |
| April | 32.58 | 37.52 | 27.69 | 33.23 | 38.93 | 35.55 | 29.12 | 23.76 | 32.90 |
| May | 30.22 | 34.07 | 27.04 | 28.57 | 34.18 | 31.96 | 18.73 | 18.91 | 28.52 |
| June | 30.97 | 31.28 | 25.08 | 25.17 | 32.33 | 30.06 | 19.59 | 19.46 | 27.28 |
| Total(Jan.-Jun.) | 41.37 | 46.24 | 39.20 | 40.94 | 41.46 | 42.17 | 40.03 | 29.51 | 39.19 |
| July | 40.54 | 34.14 | 14.81 | 22.18 | 35.27 | 31.49 | 17.49 | 18.66 | 28.45 |
| August | 50.67 | 45.22 | 17.78 | 33.25 | 29.43 | 35.02 | 19.74 | 17.33 | 30.64 |
| September | 39.12 | 41.26 | 25.65 | 32.18 | 25.41 | 31.83 | 10.85 | 17.82 | 27.55 |
| October | 42.39 | 36.13 | 31.46 | 40.44 | 26.21 | 33.25 | 10.85 | 23.82 | 29.90 |
| November | 44.17 | 63.93 | 62.86 | 47.64 | 36.78 | 48.63 | 23.12 | 38.28 | 43.96 |
| December | 51.83 | 76.67 | 74.23 | 66.62 | 41.62 | 58.30 | 36.47 | 56.82 | 55.84 |
| Total(Jul.-Dec.) | 44.79 | 49.56 | 37.80 | 40.39 | 32.45 | 39.75 | 19.75 | 28.79 | 36.00 |
| Grand Total | 43.08 | 47.90 | 38.50 | 40.67 | 36.96 | 40.88 | 29.89 | 29.15 | 37.62 |

Guest Arrivals at Accommodation Establishments

Chiang Rai

| Nationality | January - December | | |
|----------------------|--------------------|----------------|---------------|
| | 2006 | 2005 | Δ(%) |
| Thai | 621,549 | 579,482 | + 7.26 |
| Malaysia | 10,137 | 6,269 | + 61.70 |
| Singapore | 2,807 | 3,200 | - 12.28 |
| China | 3,131 | 4,662 | - 32.84 |
| Hong Kong | 1,166 | 1,783 | - 34.60 |
| Japan | 11,940 | 12,172 | - 1.91 |
| Korea | 2,208 | 2,700 | - 18.22 |
| Taiwan | 23,091 | 22,793 | + 1.31 |
| Austria | 1,672 | 3,640 | - 54.07 |
| Belgium | 6,639 | 6,325 | + 4.96 |
| Denmark | 3,681 | 4,540 | - 18.92 |
| France | 26,604 | 26,817 | - 0.79 |
| Germany | 21,058 | 20,114 | + 4.69 |
| Italy | 8,619 | 7,998 | + 7.76 |
| Netherlands | 9,911 | 10,271 | - 3.51 |
| Sweden | 3,693 | 5,203 | - 29.02 |
| Switzerland | 8,217 | 7,222 | + 13.78 |
| U.K. | 10,766 | 14,209 | - 24.23 |
| U.S.A. | 21,411 | 23,548 | - 9.08 |
| Canada | 2,672 | 4,475 | - 40.29 |
| Middle East | 879 | 3,186 | - 72.41 |
| Australia | 5,611 | 5,562 | + 0.88 |
| New Zealand | 1,393 | 1,449 | - 3.86 |
| India | 637 | 1,109 | - 42.56 |
| Russia | 601 | 905 | - 33.59 |
| East Europe | 1,939 | 4,616 | - 57.99 |
| Indonesia | 388 | 281 | + 38.08 |
| Philippines | 860 | 410 | + 109.76 |
| Finland | 685 | 702 | - 2.42 |
| Norway | 2,330 | 2,031 | + 14.72 |
| Spain | 5,977 | 4,475 | + 33.56 |
| Africa | 187 | 1,061 | - 82.38 |
| Myanmar | 1,010 | 1,107 | - 8.76 |
| Israel | 23,000 | 9,233 | + 149.11 |
| Laos | 57 | 72 | - 20.83 |
| Vietnam | 29 | 30 | - 3.33 |
| Brunei | 4 | 262 | - 98.47 |
| Cambodia | 3 | - | - |
| Others in south Asia | 1 | 4 | - 75.00 |
| Others in Americas | - | 3 | - |
| Others | 15,758 | 12,147 | + 29.73 |
| Total | 862,321 | 816,068 | + 5.67 |
| Thai | 621,549 | 579,482 | + 7.26 |
| Foreigners | 240,772 | 236,586 | + 1.77 |

Guest Arrivals at Accommodation Establishments in Chiang Rai 2006

Total

| Nationality | Total | Jan. | Feb. | Mar. | Apr. | May | Jun. | Jan.-Jun. | Jul. | Aug. | Sep. | Oct. | Nov. | Dec. | Jul.-Dec. |
|----------------------|----------------|----------------|---------------|---------------|---------------|---------------|---------------|----------------|---------------|---------------|---------------|---------------|---------------|----------------|----------------|
| Thai | 621,549 | 80,785 | 56,489 | 48,752 | 38,725 | 47,632 | 46,198 | 318,581 | 38,959 | 41,650 | 31,952 | 42,142 | 57,005 | 91,260 | 302,968 |
| Malaysia | 10,137 | 770 | 746 | 511 | 813 | 435 | 1,234 | 4,509 | 784 | 603 | 351 | 1,222 | 1,467 | 1,201 | 5,628 |
| Singapore | 2,807 | 378 | 261 | 133 | 134 | 228 | 346 | 1,480 | 105 | 89 | 141 | 211 | 238 | 543 | 1,327 |
| China | 3,131 | 392 | 485 | 306 | 133 | 171 | 159 | 1,646 | 259 | 294 | 172 | 201 | 231 | 328 | 1,485 |
| Hong Kong | 1,166 | 168 | 149 | 242 | 61 | 59 | 89 | 768 | 42 | 36 | 34 | 39 | 39 | 208 | 398 |
| Japan | 11,940 | 2,750 | 999 | 820 | 793 | 585 | 712 | 6,659 | 660 | 839 | 819 | 992 | 748 | 1,223 | 5,281 |
| Korea | 2,208 | 553 | 211 | 175 | 101 | 109 | 111 | 1,260 | 139 | 203 | 129 | 104 | 119 | 254 | 948 |
| Taiwan | 23,091 | 1,990 | 2,153 | 1,739 | 1,791 | 2,595 | 2,534 | 12,802 | 2,107 | 1,616 | 653 | 1,612 | 1,964 | 2,337 | 10,289 |
| Austria | 1,672 | 301 | 173 | 406 | 50 | 39 | 103 | 1,072 | 35 | 49 | 16 | 218 | 165 | 117 | 600 |
| Belgium | 6,639 | 653 | 595 | 612 | 431 | 1,034 | 281 | 3,606 | 517 | 389 | 343 | 488 | 749 | 547 | 3,033 |
| Denmark | 3,681 | 751 | 525 | 557 | 313 | 214 | 96 | 2,456 | 248 | 108 | 79 | 160 | 439 | 191 | 1,225 |
| France | 26,604 | 4,247 | 2,155 | 2,732 | 2,425 | 1,961 | 1,437 | 14,957 | 1,879 | 1,599 | 929 | 1,620 | 3,746 | 1,874 | 11,647 |
| Germany | 21,058 | 3,419 | 2,076 | 2,326 | 1,668 | 1,538 | 1,072 | 12,099 | 934 | 1,187 | 1,386 | 1,285 | 2,782 | 1,385 | 8,959 |
| Italy | 8,619 | 734 | 507 | 465 | 319 | 419 | 356 | 2,800 | 646 | 2,251 | 724 | 1,112 | 588 | 498 | 5,819 |
| Netherlands | 9,911 | 798 | 477 | 524 | 1,016 | 238 | 188 | 3,241 | 1,530 | 1,106 | 1,389 | 586 | 1,098 | 961 | 6,670 |
| Sweden | 3,693 | 762 | 815 | 435 | 298 | 56 | 98 | 2,464 | 141 | 145 | 49 | 172 | 402 | 320 | 1,229 |
| Switzerland | 8,217 | 1,439 | 844 | 862 | 455 | 332 | 240 | 4,172 | 485 | 370 | 563 | 772 | 1,075 | 780 | 4,045 |
| U.K. | 10,766 | 1,676 | 1,452 | 1,336 | 628 | 684 | 417 | 6,193 | 472 | 617 | 623 | 675 | 1,034 | 1,152 | 4,573 |
| U.S.A. | 21,411 | 3,764 | 2,113 | 2,053 | 1,399 | 975 | 819 | 11,123 | 809 | 891 | 1,313 | 1,666 | 2,817 | 2,792 | 10,288 |
| Canada | 2,672 | 482 | 431 | 284 | 192 | 147 | 71 | 1,607 | 94 | 134 | 78 | 172 | 294 | 293 | 1,065 |
| Middle East | 879 | 88 | 206 | 98 | 82 | 43 | 99 | 616 | 58 | 38 | 18 | 84 | 38 | 27 | 263 |
| Australia | 5,611 | 604 | 567 | 396 | 381 | 370 | 328 | 2,646 | 347 | 380 | 433 | 503 | 564 | 738 | 2,965 |
| New Zealand | 1,393 | 168 | 257 | 119 | 81 | 135 | 117 | 877 | 81 | 73 | 66 | 92 | 113 | 91 | 516 |
| India | 637 | 102 | 12 | 68 | 33 | 17 | 57 | 289 | 30 | 26 | 114 | 23 | 57 | 98 | 348 |
| Russia | 601 | 141 | 22 | 47 | 16 | 37 | 7 | 270 | 25 | 66 | 35 | 50 | 87 | 68 | 331 |
| East Europe | 1,939 | 424 | 434 | 291 | 25 | 30 | 28 | 1,232 | 44 | 35 | 34 | 72 | 325 | 197 | 707 |
| Indonesia | 388 | 66 | 19 | 26 | 19 | 14 | 15 | 159 | 20 | 3 | 104 | 41 | 21 | 40 | 229 |
| Philippines | 860 | 17 | 95 | 69 | 39 | 11 | 23 | 254 | 23 | 4 | 549 | 9 | 11 | 10 | 606 |
| Finland | 685 | 216 | 151 | 41 | 15 | 7 | 10 | 440 | 59 | 1 | 18 | 10 | 51 | 106 | 245 |
| Norway | 2,330 | 523 | 340 | 331 | 63 | 22 | 100 | 1,379 | 195 | 61 | 48 | 181 | 279 | 187 | 951 |
| Spain | 5,977 | 242 | 271 | 268 | 273 | 601 | 489 | 2,144 | 309 | 1,518 | 950 | 423 | 342 | 291 | 3,833 |
| Africa | 187 | 29 | 15 | 37 | 9 | 2 | 5 | 97 | 3 | 11 | 3 | 25 | 25 | 23 | 90 |
| Myanmar | 1,010 | 91 | 155 | 48 | 122 | 130 | 11 | 557 | 118 | 73 | 65 | 60 | 79 | 58 | 453 |
| Israel | 23,000 | 5,175 | 894 | 1,573 | 1,679 | 119 | 1,061 | 10,501 | 2,281 | 2,922 | 215 | 1,908 | 1,762 | 3,411 | 12,499 |
| Laos | 57 | 6 | 2 | 6 | 1 | 1 | 9 | 25 | 1 | 2 | 18 | 5 | 3 | 3 | 32 |
| Vietnam | 29 | 11 | 1 | 4 | - | - | - | 16 | - | - | 7 | 6 | - | - | 13 |
| Brunei | 4 | 1 | - | 3 | - | - | - | 4 | - | - | - | - | - | - | - |
| Cambodia | 3 | - | - | 3 | - | - | - | 3 | - | - | - | - | - | - | - |
| Others in south asia | 1 | - | - | - | - | - | - | - | - | - | - | 1 | - | - | 1 |
| Others in americas | - | - | - | - | - | - | - | - | - | - | - | - | - | - | - |
| Others | 15,758 | 1,451 | 1,011 | 808 | 797 | 759 | 947 | 5,773 | 1,432 | 2,322 | 878 | 795 | 2,453 | 2,105 | 9,985 |
| Total | 862,321 | 116,167 | 78,108 | 69,506 | 55,380 | 61,749 | 59,867 | 440,777 | 55,871 | 61,711 | 45,298 | 59,737 | 83,210 | 115,717 | 421,544 |

Guest Arrivals at Accommodation Establishments in Chiang Rai 2006

Hotel Group 1

| Nationality | Total | Jan. | Feb. | Mar. | Apr. | May | Jun. | Jan.-Jun. | Jul. | Aug. | Sep. | Oct. | Nov. | Dec. | Jul.-Dec. |
|----------------------|---------------|--------------|--------------|--------------|--------------|--------------|--------------|---------------|--------------|--------------|--------------|--------------|--------------|--------------|---------------|
| Thai | 7,916 | 3,578 | 2,250 | 2,088 | 1,250 | 1,239 | 2,382 | 7,916 | 1,073 | 1,850 | 1,259 | 1,294 | 1,293 | 2,471 | 9,240 |
| Malaysia | 77 | 22 | 28 | 27 | 49 | 19 | 12 | 77 | 31 | 40 | 19 | 42 | 24 | 81 | 237 |
| Singapore | 36 | 10 | 13 | 13 | 14 | 14 | 1 | 36 | 3 | 22 | 11 | 23 | 54 | 53 | 166 |
| China | 102 | 35 | 54 | 13 | 16 | 12 | 17 | 102 | 5 | 6 | 6 | 30 | 8 | 18 | 73 |
| Hong Kong | 111 | 31 | 20 | 60 | 27 | 30 | 2 | 111 | 23 | 17 | - | 19 | 6 | 12 | 77 |
| Japan | 387 | 221 | 101 | 65 | 211 | 123 | 29 | 387 | 64 | 115 | 66 | 463 | 85 | 120 | 913 |
| Korea | 143 | 79 | 62 | 2 | 3 | 9 | 12 | 143 | 6 | 2 | 9 | 8 | 36 | 27 | 88 |
| Taiwan | 1,558 | 475 | 721 | 362 | 271 | 445 | 212 | 1,558 | 476 | 382 | 222 | 367 | 380 | 395 | 2,222 |
| Austria | 36 | 13 | 11 | 12 | 8 | - | - | 36 | 2 | 4 | 2 | 132 | 21 | 3 | 164 |
| Belgium | 1,020 | 284 | 383 | 353 | 266 | 344 | 183 | 1,020 | 428 | 245 | 307 | 397 | 539 | 460 | 2,376 |
| Denmark | 835 | 240 | 337 | 258 | 159 | 8 | 4 | 835 | 93 | 8 | 14 | 100 | 45 | 49 | 309 |
| France | 390 | 134 | 139 | 117 | 78 | 85 | 12 | 390 | 77 | 109 | 18 | 106 | 109 | 74 | 493 |
| Germany | 414 | 139 | 155 | 120 | 110 | 42 | 40 | 414 | 52 | 97 | 106 | 203 | 160 | 154 | 772 |
| Italy | 934 | 278 | 316 | 340 | 213 | 331 | 241 | 934 | 453 | 1,624 | 587 | 975 | 391 | 315 | 4,345 |
| Netherlands | 123 | 47 | 42 | 34 | 664 | 37 | 5 | 123 | 834 | 563 | 619 | 23 | 158 | 496 | 2,693 |
| Sweden | 1,332 | 541 | 563 | 228 | 32 | 2 | 20 | 1,332 | 83 | 1 | 18 | 102 | 203 | 176 | 583 |
| Switzerland | 1,345 | 421 | 468 | 456 | 259 | 221 | 96 | 1,345 | 208 | 205 | 419 | 432 | 522 | 405 | 2,191 |
| U.K. | 916 | 314 | 347 | 255 | 297 | 116 | 110 | 916 | 167 | 219 | 175 | 292 | 212 | 221 | 1,286 |
| U.S.A. | 1,911 | 824 | 654 | 433 | 329 | 206 | 96 | 1,911 | 103 | 264 | 375 | 637 | 460 | 855 | 2,694 |
| Canada | 173 | 46 | 91 | 36 | 25 | 9 | 7 | 173 | 6 | 8 | 3 | 67 | 70 | 22 | 176 |
| Middle East | 1 | - | - | 1 | - | - | - | 1 | 33 | - | - | 3 | 3 | 1 | 40 |
| Australia | 207 | 82 | 48 | 77 | 121 | 73 | 36 | 207 | 62 | 54 | 82 | 142 | 60 | 99 | 499 |
| New Zealand | 24 | 17 | 2 | 5 | 2 | 3 | 4 | 24 | 14 | 12 | 14 | 23 | 6 | 5 | 74 |
| India | 12 | 2 | 7 | 3 | 6 | 6 | 4 | 12 | 4 | 3 | 7 | 7 | 13 | 7 | 41 |
| Russia | 21 | 21 | - | - | 2 | 2 | - | 21 | 14 | 1 | 4 | - | 2 | 5 | 26 |
| East Europe | 28 | 10 | 13 | 5 | 13 | - | - | 28 | - | 2 | - | 27 | - | - | 29 |
| Indonesia | 20 | 2 | 8 | 10 | 13 | 5 | 2 | 20 | 10 | 3 | 8 | 21 | 10 | 9 | 61 |
| Philippines | 10 | - | 1 | 9 | 2 | - | 1 | 10 | 22 | 2 | 2 | 6 | - | 10 | 42 |
| Finland | 23 | 2 | 11 | 10 | 1 | - | - | 23 | 58 | - | - | 1 | 2 | 64 | 125 |
| Norway | 191 | 82 | 90 | 19 | 12 | 9 | 2 | 191 | 14 | 1 | 3 | 14 | 34 | 30 | 96 |
| Spain | 325 | 80 | 103 | 142 | 171 | 437 | 311 | 325 | 77 | 1,122 | 557 | 364 | 232 | 208 | 2,560 |
| Africa | 14 | 6 | 6 | 2 | 4 | - | 2 | 14 | 3 | 2 | 2 | - | - | 1 | 8 |
| Myanmar | 2 | 1 | 1 | - | 4 | - | 2 | 2 | - | 13 | 3 | 3 | - | - | 19 |
| Israel | 227 | 72 | 88 | 67 | 110 | 6 | 5 | 227 | 399 | 79 | 128 | 247 | 62 | 330 | 1,245 |
| Laos | 2 | - | 2 | - | - | - | - | 2 | - | - | - | - | - | - | - |
| Vietnam | - | - | - | - | - | - | - | - | - | - | - | - | - | - | - |
| Brunei | - | - | - | - | - | - | - | - | - | - | - | - | - | - | - |
| Cambodia | - | - | - | - | - | - | - | - | - | - | - | - | - | - | - |
| Others in south asia | - | - | - | - | - | - | - | - | - | - | - | 1 | - | - | 1 |
| Others in americas | - | - | - | - | - | - | - | - | - | - | - | - | - | - | - |
| Others | 62 | 16 | 10 | 36 | 117 | 71 | 46 | 62 | 502 | 155 | 132 | 122 | 151 | 217 | 1,279 |
| Total | 20,928 | 8,125 | 7,145 | 5,658 | 4,859 | 3,904 | 3,896 | 20,928 | 5,399 | 7,230 | 5,177 | 6,693 | 5,351 | 7,393 | 37,243 |

Guest Arrivals at Accommodation Establishments in Chiang Rai 2006

Hotel Group 2

| Nationality | Total | Jan. | Feb. | Mar. | Apr. | May | Jun. | Jan.-Jun. | Jul. | Aug. | Sep. | Oct. | Nov. | Dec. | Jul.-Dec. |
|----------------------|---------------|---------------|---------------|---------------|---------------|---------------|---------------|---------------|---------------|---------------|---------------|---------------|---------------|---------------|----------------|
| Thai | 31,128 | 17,478 | 6,759 | 6,891 | 6,563 | 7,348 | 7,682 | 31,128 | 5,735 | 8,425 | 8,464 | 4,942 | 11,497 | 19,465 | 58,528 |
| Malaysia | 1,294 | 458 | 450 | 386 | 588 | 262 | 1,107 | 1,294 | 603 | 443 | 186 | 1,049 | 1,318 | 979 | 4,578 |
| Singapore | 150 | 97 | 39 | 14 | 38 | 114 | 172 | 150 | 18 | 23 | 63 | 93 | 48 | 375 | 620 |
| China | 423 | 88 | 204 | 131 | 46 | 108 | 58 | 423 | 117 | 110 | 52 | 9 | 8 | 98 | 394 |
| Hong Kong | 37 | - | 27 | 10 | - | 23 | 51 | 37 | 6 | 1 | 25 | - | - | 15 | 47 |
| Japan | 1,558 | 1,228 | 209 | 121 | 307 | 281 | 350 | 1,558 | 283 | 422 | 519 | 202 | 282 | 408 | 2,116 |
| Korea | 391 | 309 | 22 | 60 | 60 | 54 | 54 | 391 | 84 | 93 | 54 | 13 | 9 | 112 | 365 |
| Taiwan | 3,667 | 1,382 | 1,172 | 1,113 | 1,436 | 2,092 | 2,270 | 3,667 | 1,557 | 1,083 | 391 | 1,179 | 1,465 | 1,812 | 7,487 |
| Austria | 198 | 137 | 61 | - | - | - | - | 198 | - | 13 | 1 | 20 | - | - | 34 |
| Belgium | 84 | 27 | 13 | 44 | 42 | 50 | 32 | 84 | 23 | 106 | 14 | 27 | 95 | 21 | 286 |
| Denmark | 380 | 196 | 104 | 80 | 70 | 143 | 34 | 380 | 73 | 41 | 16 | 41 | 287 | 71 | 529 |
| France | 5,779 | 2,454 | 1,489 | 1,836 | 1,996 | 1,622 | 1,192 | 5,779 | 1,381 | 999 | 708 | 1,287 | 3,064 | 1,364 | 8,803 |
| Germany | 3,752 | 1,787 | 746 | 1,219 | 1,191 | 1,185 | 901 | 3,752 | 673 | 637 | 1,104 | 711 | 1,975 | 687 | 5,787 |
| Italy | 348 | 260 | 34 | 54 | 74 | 59 | 75 | 348 | 70 | 445 | 86 | 39 | 67 | 87 | 794 |
| Netherlands | 856 | 474 | 163 | 219 | 214 | 126 | 106 | 856 | 242 | 302 | 658 | 450 | 789 | 349 | 2,790 |
| Sweden | 192 | 68 | 96 | 28 | 67 | 22 | 6 | 192 | 21 | 27 | 2 | 28 | 40 | 101 | 219 |
| Switzerland | 606 | 412 | 102 | 92 | 137 | 48 | 52 | 606 | 134 | 49 | 75 | 79 | 206 | 104 | 647 |
| U.K. | 736 | 278 | 258 | 200 | 140 | 161 | 113 | 736 | 95 | 104 | 159 | 171 | 300 | 290 | 1,119 |
| U.S.A. | 2,491 | 1,404 | 487 | 600 | 743 | 326 | 254 | 2,491 | 295 | 267 | 679 | 619 | 1,338 | 527 | 3,725 |
| Canada | 342 | 162 | 113 | 67 | 100 | 51 | 21 | 342 | 34 | 47 | 27 | 22 | 92 | 85 | 307 |
| Middle East | 73 | 44 | 10 | 19 | 55 | 36 | 24 | 73 | 2 | 13 | 2 | 5 | - | 3 | 25 |
| Australia | 689 | 211 | 365 | 113 | 144 | 51 | 136 | 689 | 169 | 193 | 240 | 170 | 311 | 222 | 1,305 |
| New Zealand | 255 | 31 | 187 | 37 | 19 | 22 | 24 | 255 | 23 | 10 | 18 | 27 | 30 | 67 | 175 |
| India | 17 | - | 2 | 15 | 20 | 7 | 28 | 17 | 11 | 8 | 73 | 6 | 25 | 75 | 198 |
| Russia | 125 | 96 | 6 | 23 | 11 | 34 | 1 | 125 | 6 | 54 | 26 | 10 | 59 | 59 | 214 |
| East Europe | 481 | 61 | 217 | 203 | - | - | - | 481 | 19 | 8 | 20 | 7 | 121 | 69 | 244 |
| Indonesia | 4 | - | - | 4 | 5 | 7 | 1 | 4 | 5 | - | 37 | 5 | - | 5 | 52 |
| Philippines | 107 | 1 | 77 | 29 | 7 | 10 | 10 | 107 | - | - | 546 | - | - | - | 546 |
| Finland | 174 | 35 | 135 | 4 | 5 | 5 | - | 174 | - | - | 15 | - | - | 24 | 39 |
| Norway | 544 | 288 | 178 | 78 | 27 | 9 | 61 | 544 | 172 | 54 | 34 | 139 | 231 | 111 | 741 |
| Spain | 188 | 16 | 143 | 29 | 58 | 114 | 115 | 188 | 192 | 313 | 339 | 39 | 64 | 57 | 1,004 |
| Africa | 22 | 14 | 7 | 1 | 2 | - | - | 22 | - | - | - | - | - | 12 | 12 |
| Myanmar | 59 | 4 | 55 | - | 5 | - | - | 59 | 13 | 1 | - | - | - | - | 14 |
| Israel | 4,309 | 2,983 | 392 | 934 | 808 | 43 | 110 | 4,309 | 1,003 | 2,023 | 71 | 887 | 1,563 | 2,619 | 8,166 |
| Laos | - | - | - | - | - | - | - | - | - | - | - | - | - | - | - |
| Vietnam | 1 | - | 1 | - | - | - | - | 1 | - | - | - | - | - | - | - |
| Brunei | - | - | - | - | - | - | - | - | - | - | - | - | - | - | - |
| Cambodia | - | - | - | - | - | - | - | - | - | - | - | - | - | - | - |
| Others in south asia | - | - | - | - | - | - | - | - | - | - | - | - | - | - | - |
| Others in americas | - | - | - | - | - | - | - | - | - | - | - | - | - | - | - |
| Others | 1,786 | 1,107 | 365 | 314 | 288 | 273 | 536 | 1,786 | 709 | 1,781 | 578 | 440 | 1,575 | 1,360 | 6,443 |
| Total | 63,246 | 33,590 | 14,688 | 14,968 | 15,266 | 14,686 | 15,576 | 63,246 | 13,768 | 18,095 | 15,282 | 12,716 | 26,859 | 31,633 | 118,353 |

Guest Arrivals at Accommodation Establishments in Chiang Rai 2006

Hotel Group 3

| Nationality | Total | Jan. | Feb. | Mar. | Apr. | May | Jun. | Jan.-Jun. | Jul. | Aug. | Sep. | Oct. | Nov. | Dec. | Jul.-Dec. |
|----------------------|---------------|--------------|--------------|--------------|--------------|--------------|--------------|---------------|--------------|--------------|--------------|--------------|--------------|--------------|---------------|
| Thai | 12,654 | 4,271 | 5,535 | 2,848 | 2,056 | 2,072 | 1,622 | 12,654 | 1,065 | 1,604 | 1,074 | 1,948 | 3,609 | 5,728 | 15,028 |
| Malaysia | 202 | 22 | 148 | 32 | 19 | 28 | 35 | 202 | 3 | 65 | 17 | 18 | 1 | - | 104 |
| Singapore | 135 | 9 | 115 | 11 | 20 | 2 | 37 | 135 | 25 | - | 5 | - | 6 | 4 | 40 |
| China | 31 | 1 | 17 | 13 | - | - | 2 | 31 | 4 | 13 | 4 | - | 6 | 4 | 31 |
| Hong Kong | 87 | 65 | 20 | 2 | 3 | - | 3 | 87 | - | - | - | - | 3 | 31 | 34 |
| Japan | 87 | 11 | 36 | 40 | 14 | 17 | 3 | 87 | 6 | - | 4 | 11 | 57 | 37 | 115 |
| Korea | 67 | 38 | 17 | 12 | 4 | 3 | 11 | 67 | 11 | 38 | 9 | 1 | 5 | 0 | 64 |
| Taiwan | 483 | 102 | 222 | 159 | 60 | 29 | 22 | 483 | 51 | 77 | 11 | 3 | 17 | 0 | 159 |
| Austria | 26 | 10 | 2 | 14 | 8 | - | 4 | 26 | 3 | 2 | 1 | 10 | 82 | 8 | 106 |
| Belgium | 87 | 1 | 72 | 14 | 27 | 30 | 2 | 87 | - | 6 | - | 12 | 18 | 18 | 54 |
| Denmark | 55 | 15 | 3 | 37 | 4 | 21 | 1 | 55 | - | - | - | 1 | 37 | 31 | 69 |
| France | 100 | 51 | 46 | 3 | 25 | 111 | 47 | 100 | 3 | 144 | 19 | 18 | 266 | 144 | 594 |
| Germany | 799 | 131 | 409 | 259 | 117 | 148 | 7 | 799 | 77 | 182 | 61 | 118 | 70 | 127 | 635 |
| Italy | 16 | 8 | 6 | 2 | - | - | 6 | 16 | 8 | 9 | 3 | 14 | 21 | 2 | 57 |
| Netherlands | 151 | 4 | 61 | 86 | 10 | 5 | 1 | 151 | - | 2 | - | 3 | 56 | 1 | 62 |
| Sweden | 41 | - | 33 | 8 | 16 | 11 | 4 | 41 | 2 | - | 1 | 18 | 66 | 7 | 94 |
| Switzerland | 50 | 38 | - | 12 | 15 | 17 | 5 | 50 | - | 5 | 3 | 6 | 34 | 106 | 154 |
| U.K. | 233 | 34 | 122 | 77 | 5 | 8 | 10 | 233 | 2 | 2 | 6 | 15 | 105 | 250 | 380 |
| U.S.A. | 243 | 17 | 156 | 70 | 11 | 79 | 4 | 243 | 17 | 18 | 18 | 64 | 281 | 740 | 1,138 |
| Canada | 76 | 9 | 37 | 30 | 2 | 3 | 3 | 76 | - | - | 3 | 2 | 13 | 31 | 49 |
| Middle East | 2 | 2 | - | - | - | - | - | 2 | - | 14 | - | 18 | - | 3 | 35 |
| Australia | 85 | 35 | 18 | 32 | 5 | 7 | 4 | 85 | 2 | 2 | 3 | 36 | 58 | 183 | 284 |
| New Zealand | 61 | 2 | 57 | 2 | 4 | 2 | - | 61 | - | - | - | 3 | 43 | 1 | 47 |
| India | 3 | - | - | 3 | 1 | 2 | - | 3 | - | - | 4 | - | 3 | - | 7 |
| Russia | - | - | - | - | - | - | - | - | - | - | - | 1 | 1 | - | 2 |
| East Europe | 199 | 137 | 39 | 23 | 7 | - | 3 | 199 | - | - | - | 6 | 34 | 29 | 69 |
| Indonesia | 1 | - | - | 1 | - | - | 2 | 1 | - | - | - | - | - | - | - |
| Philippines | 9 | - | 9 | - | - | 1 | - | 9 | - | - | - | 1 | - | - | 1 |
| Finland | 5 | 2 | - | 3 | 1 | - | - | 5 | - | - | 3 | 0 | 36 | - | 39 |
| Norway | 18 | 4 | 12 | 2 | - | - | - | 18 | - | - | 1 | 2 | - | 17 | 20 |
| Spain | 7 | 1 | 4 | 2 | 2 | 7 | - | 7 | - | - | 4 | 3 | - | - | 7 |
| Africa | - | - | - | - | - | - | - | - | - | - | 1 | - | 8 | - | 9 |
| Myanmar | - | - | - | - | 2 | - | - | - | 3 | - | 1 | - | - | - | 4 |
| Israel | 115 | 67 | 39 | 9 | 16 | 39 | 21 | 115 | - | - | 0 | 12 | 112 | 309 | 433 |
| Laos | - | - | - | - | - | - | - | - | - | - | - | - | - | - | - |
| Vietnam | - | - | - | - | - | - | - | - | - | - | - | - | - | - | - |
| Brunei | 1 | 1 | - | - | - | - | - | 1 | - | - | - | - | - | - | - |
| Cambodia | - | - | - | - | - | - | - | - | - | - | - | - | - | - | - |
| Others in south asia | - | - | - | - | - | - | - | - | - | - | - | - | - | - | - |
| Others in americas | - | - | - | - | - | - | - | - | - | - | - | - | - | - | - |
| Others | 207 | 13 | 155 | 39 | 14 | 15 | 9 | 207 | 7 | 8 | 2 | 85 | 175 | 309 | 586 |
| Total | 16,336 | 5,101 | 7,390 | 3,845 | 2,468 | 2,657 | 1,868 | 16,336 | 1,289 | 2,191 | 1,258 | 2,429 | 5,223 | 8,120 | 20,510 |

Guest Arrivals at Accommodation Establishments in Chiang Rai 2006

Hotel Group 4

| Nationality | Total | Jan. | Feb. | Mar. | Apr. | May | Jun. | Jan.-Jun. | Jul. | Aug. | Sep. | Oct. | Nov. | Dec. | Jul.-Dec. |
|----------------------|---------------|--------------|--------------|--------------|--------------|--------------|--------------|---------------|--------------|--------------|--------------|--------------|--------------|--------------|---------------|
| Thai | 19,080 | 6,611 | 5,204 | 7,265 | 4,845 | 3,542 | 4,367 | 19,080 | 3,425 | 4,320 | 3,206 | 9,540 | 6,094 | 8,935 | 35,520 |
| Malaysia | 77 | 73 | 2 | 2 | - | 1 | 2 | 77 | 4 | 2 | 1 | 25 | 1 | 5 | 38 |
| Singapore | 108 | 24 | 18 | 66 | 10 | 1 | 5 | 108 | - | 1 | 1 | 5 | - | - | 7 |
| China | 38 | 12 | 9 | 17 | 1 | 3 | 12 | 38 | 3 | 4 | 9 | - | - | 2 | 18 |
| Hong Kong | 8 | 4 | 4 | - | 3 | - | - | 8 | - | 2 | - | 2 | - | - | 4 |
| Japan | 302 | 178 | 17 | 107 | 10 | 18 | 30 | 302 | 10 | 14 | 6 | 25 | 3 | 16 | 74 |
| Korea | 11 | - | 9 | 2 | 3 | 3 | 3 | 11 | 1 | 2 | 3 | 2 | - | - | 8 |
| Taiwan | 55 | 3 | - | 52 | 3 | 1 | 19 | 55 | 1 | - | - | - | - | - | 1 |
| Austria | 141 | 33 | 28 | 80 | 4 | 8 | 10 | 141 | 3 | 1 | - | - | 4 | - | 8 |
| Belgium | 176 | 136 | 13 | 27 | - | - | 19 | 176 | 1 | 3 | - | - | - | - | 4 |
| Denmark | 17 | 5 | 4 | 8 | 20 | 3 | 7 | 17 | 4 | 1 | 2 | - | - | 2 | 9 |
| France | 771 | 609 | 73 | 89 | 28 | 14 | 25 | 771 | 3 | 22 | 1 | 9 | 9 | 3 | 47 |
| Germany | 322 | 123 | 56 | 143 | 26 | 13 | 23 | 322 | 2 | 28 | - | - | 1 | - | 31 |
| Italy | 88 | 77 | 9 | 2 | 11 | 3 | 4 | 88 | 6 | 36 | 2 | - | 3 | 2 | 49 |
| Netherlands | 130 | 45 | 12 | 73 | 6 | - | 14 | 130 | 6 | 1 | 2 | 2 | 3 | 5 | 19 |
| Sweden | 12 | 5 | 7 | - | 4 | 2 | 9 | 12 | 1 | 3 | 1 | - | - | - | 5 |
| Switzerland | 205 | 99 | 13 | 93 | - | 1 | 6 | 205 | 6 | 5 | 1 | 18 | 9 | 16 | 55 |
| U.K. | 577 | 371 | 92 | 114 | 18 | 53 | 6 | 577 | 1 | 14 | - | 21 | 4 | 0 | 40 |
| U.S.A. | 838 | 545 | 73 | 220 | 21 | 13 | 29 | 838 | 15 | 14 | 5 | 7 | 2 | 7 | 50 |
| Canada | 96 | - | 96 | - | 8 | - | 6 | 96 | 8 | 7 | 1 | 2 | 0 | 0 | 18 |
| Middle East | 49 | 25 | - | 24 | 19 | 1 | 2 | 49 | 14 | - | 1 | 14 | 11 | 2 | 42 |
| Australia | 69 | 48 | - | 21 | - | 3 | 10 | 69 | 1 | 11 | 9 | 2 | 7 | 3 | 33 |
| New Zealand | 65 | 55 | 4 | 6 | 6 | 5 | 6 | 65 | 0 | 3 | 3 | 2 | - | 0 | 8 |
| India | 47 | 45 | 2 | - | - | - | - | 47 | 3 | 2 | 1 | - | - | 0 | 6 |
| Russia | 3 | 3 | - | - | - | 1 | 3 | 3 | - | - | 1 | - | - | 0 | 1 |
| East Europe | 129 | 112 | 11 | 6 | 4 | 1 | 4 | 129 | 7 | 5 | 1 | 16 | 6 | 3 | 38 |
| Indonesia | - | - | - | - | - | - | 1 | - | - | - | - | - | - | 0 | - |
| Philippines | 1 | - | 1 | - | - | - | 0 | 1 | - | - | 1 | - | - | 0 | 1 |
| Finland | 28 | 26 | 2 | - | 1 | - | 2 | 28 | - | 1 | - | - | - | 2 | 3 |
| Norway | 7 | - | 7 | - | - | - | 4 | 7 | - | 2 | 1 | - | - | 0 | 3 |
| Spain | 17 | 11 | 6 | - | 1 | - | 6 | 17 | - | 11 | 3 | - | - | - | 14 |
| Africa | - | - | - | - | - | - | - | - | - | 2 | - | 5 | - | - | 7 |
| Myanmar | 2 | - | - | 2 | - | 1 | - | 2 | - | 7 | 1 | - | 1 | - | 9 |
| Israel | 502 | 247 | 148 | 107 | 11 | 23 | 7 | 502 | - | 10 | 4 | - | - | - | 14 |
| Laos | - | - | - | - | - | - | - | - | - | - | - | - | - | - | - |
| Vietnam | - | - | - | - | - | - | - | - | - | - | - | - | - | - | - |
| Brunei | - | - | - | - | - | - | - | - | - | - | - | - | - | - | - |
| Cambodia | - | - | - | - | - | - | - | - | - | - | - | - | - | - | - |
| Others in south asia | - | - | - | - | - | - | - | - | - | - | - | - | - | - | - |
| Others in americas | - | - | - | - | - | - | - | - | - | - | - | - | - | - | - |
| Others | 305 | 104 | 47 | 154 | 3 | 9 | 23 | 305 | 0 | 10 | 2 | 5 | 5 | 12 | 34 |
| Total | 24,276 | 9,629 | 5,967 | 8,680 | 5,066 | 3,723 | 4,664 | 24,276 | 3,525 | 4,544 | 3,269 | 9,702 | 6,163 | 9,015 | 36,218 |

Guest Arrivals at Accommodation Establishments in Chiang Rai 2006

Hotel Group 5

| Nationality | Total | Jan. | Feb. | Mar. | Apr. | May | Jun. | Jan.-Jun. | Jul. | Aug. | Sep. | Oct. | Nov. | Dec. | Jul.-Dec. |
|----------------------|---------------|---------------|---------------|---------------|---------------|---------------|---------------|---------------|---------------|---------------|---------------|---------------|---------------|---------------|----------------|
| Thai | 68,291 | 28,478 | 22,595 | 17,218 | 12,948 | 24,226 | 21,478 | 68,291 | 19,708 | 15,930 | 10,095 | 12,349 | 18,441 | 23,373 | 99,896 |
| Malaysia | 172 | 68 | 104 | - | 85 | 41 | 11 | 172 | 12 | 23 | 2 | 18 | 32 | 18 | 105 |
| Singapore | 262 | 229 | 33 | - | 18 | 16 | 88 | 262 | 12 | 18 | 2 | 29 | 13 | 52 | 126 |
| China | 106 | 39 | 48 | 19 | 25 | 24 | 27 | 106 | 28 | 40 | 22 | 19 | 12 | 8 | 129 |
| Hong Kong | 121 | 50 | 23 | 48 | 8 | 6 | 12 | 121 | 8 | 9 | - | 1 | 6 | - | 24 |
| Japan | 504 | 350 | 71 | 83 | 22 | 22 | 61 | 504 | 57 | 58 | 29 | 35 | 21 | 57 | 257 |
| Korea | 168 | 85 | 68 | 15 | 7 | 2 | 9 | 168 | 6 | 11 | 5 | 11 | 18 | - | 51 |
| Taiwan | 31 | 17 | 14 | - | 7 | 12 | 5 | 31 | 6 | 3 | - | 7 | 20 | 1 | 37 |
| Austria | 84 | 4 | 24 | 56 | 10 | 20 | 69 | 84 | 2 | 5 | 2 | 21 | 30 | 1 | 61 |
| Belgium | 175 | 164 | 11 | - | 2 | 595 | 7 | 175 | 4 | 2 | 1 | 4 | 30 | - | 41 |
| Denmark | 257 | 207 | 2 | 48 | 4 | 2 | 5 | 257 | 2 | 3 | 1 | 3 | 10 | - | 19 |
| France | 304 | 288 | 14 | 2 | 9 | 14 | 95 | 304 | 21 | 21 | 9 | 11 | 12 | 2 | 76 |
| Germany | 388 | 304 | 10 | 74 | 5 | 25 | 22 | 388 | 2 | 12 | 4 | 9 | 25 | 6 | 58 |
| Italy | 32 | 16 | 10 | 6 | 3 | - | 9 | 32 | 34 | 21 | 1 | 14 | 14 | 4 | 88 |
| Netherlands | 81 | 47 | 20 | 14 | 3 | - | 17 | 81 | 5 | 47 | 6 | 12 | 13 | 2 | 85 |
| Sweden | 23 | 17 | 6 | - | 8 | - | 4 | 23 | - | 3 | 3 | 1 | 12 | - | 19 |
| Switzerland | 356 | 315 | 17 | 24 | 18 | 11 | 17 | 356 | 13 | 33 | 4 | 14 | 15 | 2 | 81 |
| U.K. | 230 | 199 | 20 | 11 | 11 | 202 | 54 | 230 | 13 | 64 | 51 | 30 | 71 | 8 | 237 |
| U.S.A. | 459 | 270 | 132 | 57 | 69 | 133 | 194 | 459 | 160 | 140 | 117 | 71 | 84 | 20 | 592 |
| Canada | 158 | 131 | 14 | 13 | 3 | 0 | 13 | 158 | 20 | 11 | 1 | 7 | 16 | 14 | 69 |
| Middle East | 15 | 11 | 4 | - | 3 | 6 | 5 | 15 | 2 | - | - | 3 | 6 | - | 11 |
| Australia | 92 | 61 | 16 | 15 | 9 | 151 | 35 | 92 | 25 | 33 | 13 | 38 | 28 | 7 | 144 |
| New Zealand | 35 | 32 | 3 | - | 7 | 82 | 23 | 35 | - | 2 | 2 | 15 | 7 | - | 26 |
| India | 52 | 51 | 1 | - | 1 | - | 1 | 52 | 3 | 8 | 9 | - | 1 | 2 | 23 |
| Russia | 7 | - | 1 | 6 | 1 | - | 1 | 7 | 3 | - | 1 | 1 | - | - | 5 |
| East Europe | 104 | 103 | 1 | - | 1 | 1 | 13 | 104 | 8 | 2 | 1 | 4 | 12 | - | 27 |
| Indonesia | 60 | 55 | 5 | - | 1 | - | - | 60 | - | - | - | - | 11 | - | 11 |
| Philippines | 25 | 11 | 5 | 9 | 2 | - | - | 25 | - | - | - | - | 11 | - | 11 |
| Finland | 75 | 70 | 3 | 2 | 1 | - | 2 | 75 | - | - | - | - | 13 | 2 | 15 |
| Norway | 113 | 107 | 5 | 1 | 1 | 2 | 30 | 113 | - | 3 | - | 2 | 12 | - | 17 |
| Spain | 123 | 116 | 1 | 6 | 3 | 12 | 26 | 123 | - | - | - | - | 14 | - | 14 |
| Africa | 5 | 3 | 2 | - | 3 | - | - | 5 | - | - | - | - | 17 | - | 17 |
| Myanmar | 54 | 37 | 3 | 14 | 61 | 17 | 1 | 54 | 10 | 4 | 1 | 3 | 1 | - | 19 |
| Israel | 1,463 | 1,337 | 14 | 112 | 638 | - | 803 | 1,463 | 867 | 765 | 1 | 734 | 9 | 36 | 2,412 |
| Laos | 6 | 6 | - | - | 1 | 1 | 9 | 6 | 1 | 2 | 18 | 2 | 3 | 1 | 27 |
| Vietnam | 11 | 11 | - | - | - | - | - | 11 | - | - | 7 | 2 | - | - | 9 |
| Brunei | - | - | - | - | - | - | - | - | - | - | - | - | - | - | - |
| Cambodia | - | - | - | - | - | - | - | - | - | - | - | - | - | - | - |
| Others in south asia | - | - | - | - | - | - | - | - | - | - | - | - | - | - | - |
| Others in americas | - | - | - | - | - | - | - | - | - | - | - | - | - | - | - |
| Others | 315 | 32 | 237 | 46 | 237 | 326 | 291 | 315 | 186 | 309 | 131 | 1 | 483 | 2 | 1,112 |
| Total | 74,757 | 33,321 | 23,537 | 17,899 | 14,235 | 25,949 | 23,437 | 74,757 | 21,218 | 17,582 | 10,539 | 13,471 | 19,523 | 23,618 | 105,951 |

Guest Arrivals at Accommodation Establishments in Chiang Rai 2006

Guesthouse

| Nationality | Total | Jan. | Feb. | Mar. | Apr. | May | Jun. | Jan.-Jun. | Jul. | Aug. | Sep. | Oct. | Nov. | Dec. | Jul.-Dec. |
|----------------------|---------------|--------------|--------------|--------------|--------------|--------------|--------------|---------------|--------------|--------------|--------------|--------------|--------------|--------------|---------------|
| Thai | 5,697 | 2,559 | 1,778 | 1,360 | 1,390 | 1,284 | 680 | 5,697 | 908 | 1,839 | 790 | 1,549 | 1,806 | 2,616 | 9,508 |
| Malaysia | 17 | - | - | 17 | 7 | 25 | 14 | 17 | 6 | 4 | 5 | 2 | 16 | 16 | 49 |
| Singapore | 4 | - | - | 4 | 11 | 29 | 3 | 4 | - | - | - | - | 11 | 9 | 20 |
| China | 30 | 3 | 5 | 22 | 8 | 8 | 8 | 30 | - | 11 | 1 | 7 | 14 | 1 | 34 |
| Hong Kong | 79 | 1 | 4 | 74 | 7 | - | 18 | 79 | - | - | - | 2 | - | 3 | 5 |
| Japan | 1,182 | 514 | 298 | 370 | 105 | 34 | 143 | 1,182 | 44 | 95 | 65 | 98 | 75 | 383 | 760 |
| Korea | 40 | 7 | 12 | 21 | 1 | 15 | 7 | 40 | 14 | 28 | 8 | 24 | 14 | 46 | 134 |
| Taiwan | 47 | 1 | - | 46 | 6 | 3 | - | 47 | - | 2 | - | - | 23 | 1 | 26 |
| Austria | 275 | 94 | 12 | 169 | 8 | 3 | 20 | 275 | 4 | 4 | 1 | - | 6 | 77 | 92 |
| Belgium | 114 | 21 | 38 | 55 | 26 | 12 | 35 | 114 | 33 | 9 | 14 | 21 | 23 | 39 | 139 |
| Denmark | 193 | 54 | 23 | 116 | 54 | 30 | 39 | 193 | 36 | 33 | 25 | 5 | 24 | 22 | 145 |
| France | 1,045 | 547 | 156 | 342 | 192 | 76 | 17 | 1,045 | 86 | 132 | 40 | 103 | 138 | 200 | 699 |
| Germany | 1,019 | 525 | 272 | 222 | 88 | 81 | 17 | 1,019 | 48 | 56 | 39 | 62 | 142 | 172 | 519 |
| Italy | 171 | 76 | 70 | 25 | 13 | 24 | 18 | 171 | 30 | 35 | 17 | 26 | 49 | 69 | 226 |
| Netherlands | 167 | 78 | 50 | 39 | 55 | 47 | 18 | 167 | 38 | 19 | 14 | 60 | 24 | 33 | 188 |
| Sweden | 274 | 105 | 48 | 121 | 19 | 17 | 55 | 274 | 10 | 87 | 14 | 13 | 24 | 33 | 181 |
| Switzerland | 222 | 85 | 80 | 57 | 21 | 10 | 24 | 222 | 27 | 50 | 17 | 41 | 76 | 33 | 244 |
| U.K. | 733 | 255 | 171 | 307 | 61 | 74 | 50 | 733 | 68 | 87 | 69 | 109 | 98 | 148 | 579 |
| U.S.A. | 485 | 154 | 225 | 106 | 78 | 77 | 43 | 485 | 42 | 41 | 41 | 111 | 72 | 201 | 508 |
| Canada | 224 | 90 | 49 | 85 | 37 | 71 | 18 | 224 | 21 | 48 | 20 | 41 | 46 | 81 | 257 |
| Middle East | 26 | 6 | 3 | 17 | 5 | - | 47 | 26 | 7 | - | 3 | - | - | 3 | 13 |
| Australia | 164 | 69 | 16 | 79 | 26 | 44 | 69 | 164 | 26 | 30 | 21 | 57 | 52 | 139 | 325 |
| New Zealand | 37 | 22 | - | 15 | 34 | 19 | 54 | 37 | 20 | 41 | 13 | 15 | 13 | 12 | 114 |
| India | 45 | 4 | - | 41 | - | - | 12 | 45 | - | - | - | - | - | - | - |
| Russia | 15 | 4 | - | 11 | - | - | - | 15 | - | - | - | 3 | 20 | - | 23 |
| East Europe | 45 | - | 30 | 15 | - | 25 | 5 | 45 | 10 | 11 | 3 | 10 | 62 | 9 | 105 |
| Indonesia | 4 | - | 3 | 1 | - | 2 | - | 4 | - | - | - | - | - | 6 | 6 |
| Philippines | 9 | 1 | 2 | 6 | 7 | - | 12 | 9 | - | - | - | - | - | - | - |
| Finland | 103 | 81 | - | 22 | 6 | 2 | 6 | 103 | 1 | - | - | 7 | - | 14 | 22 |
| Norway | 237 | 33 | 39 | 165 | 9 | 2 | 3 | 237 | - | - | 7 | 13 | - | 23 | 43 |
| Spain | 112 | 12 | 11 | 89 | 28 | 22 | 19 | 112 | 20 | 65 | 23 | 11 | 16 | 23 | 158 |
| Africa | 20 | 4 | - | 16 | - | 2 | 3 | 20 | - | - | - | 20 | - | 3 | 23 |
| Myanmar | 42 | - | 23 | 19 | - | 3 | - | 42 | - | - | - | - | - | - | - |
| Israel | 921 | 460 | 189 | 272 | 93 | 8 | 115 | 921 | 6 | 30 | 11 | 26 | 16 | 49 | 138 |
| Laos | 4 | - | - | 4 | - | - | - | 4 | - | - | - | - | - | - | - |
| Vietnam | - | - | - | - | - | - | - | - | - | - | - | - | - | - | - |
| Brunei | - | - | - | - | - | - | - | - | - | - | - | - | - | - | - |
| Cambodia | - | - | - | - | - | - | - | - | - | - | - | - | - | - | - |
| Others in south asia | - | - | - | - | - | - | - | - | - | - | - | - | - | - | - |
| Others in americas | - | - | - | - | - | - | - | - | - | - | - | - | - | - | - |
| Others | 211 | 63 | 94 | 54 | 32 | 3 | 4 | 211 | 4 | 4 | 11 | 31 | 3 | 72 | 125 |
| Total | 14,013 | 5,928 | 3,701 | 4,384 | 2,427 | 2,052 | 1,576 | 14,013 | 1,509 | 2,761 | 1,272 | 2,467 | 2,863 | 4,536 | 15,408 |

Guest Arrivals at Accommodation Establishments in Chiang Rai 2006

Others

| Nationality | Total | Jan. | Feb. | Mar. | Apr. | May | Jun. | Jan.-Jun. | Jul. | Aug. | Sep. | Oct. | Nov. | Dec. | Jul.-Dec. |
|----------------------|---------------|---------------|---------------|---------------|---------------|--------------|--------------|---------------|--------------|--------------|--------------|---------------|---------------|---------------|---------------|
| Thai | 41,260 | 17,810 | 12,368 | 11,082 | 9,673 | 7,921 | 7,987 | 41,260 | 7,045 | 7,682 | 7,064 | 10,520 | 14,265 | 28,672 | 75,248 |
| Malaysia | 188 | 127 | 14 | 47 | 65 | 59 | 53 | 188 | 125 | 26 | 121 | 68 | 75 | 102 | 517 |
| Singapore | 77 | 9 | 43 | 25 | 23 | 52 | 40 | 77 | 47 | 25 | 59 | 61 | 106 | 50 | 348 |
| China | 453 | 214 | 148 | 91 | 37 | 16 | 35 | 453 | 102 | 110 | 78 | 136 | 183 | 197 | 806 |
| Hong Kong | 116 | 17 | 51 | 48 | 13 | - | 3 | 116 | 5 | 7 | 9 | 15 | 24 | 147 | 207 |
| Japan | 549 | 248 | 267 | 34 | 124 | 90 | 96 | 549 | 196 | 135 | 130 | 158 | 225 | 202 | 1,046 |
| Korea | 119 | 35 | 21 | 63 | 23 | 23 | 15 | 119 | 17 | 29 | 41 | 45 | 37 | 69 | 238 |
| Taiwan | 41 | 10 | 24 | 7 | 8 | 13 | 6 | 41 | 16 | 69 | 29 | 56 | 59 | 128 | 357 |
| Austria | 120 | 10 | 35 | 75 | 12 | 8 | - | 120 | 21 | 20 | 9 | 35 | 22 | 28 | 135 |
| Belgium | 204 | 20 | 65 | 119 | 68 | 3 | 3 | 204 | 28 | 18 | 7 | 27 | 44 | 9 | 133 |
| Denmark | 96 | 34 | 52 | 10 | 2 | 7 | 6 | 96 | 40 | 22 | 21 | 10 | 36 | 16 | 145 |
| France | 745 | 164 | 238 | 343 | 97 | 39 | 49 | 745 | 308 | 172 | 134 | 86 | 148 | 87 | 935 |
| Germany | 1,127 | 410 | 428 | 289 | 131 | 44 | 62 | 1,127 | 80 | 175 | 72 | 182 | 409 | 239 | 1,157 |
| Italy | 117 | 19 | 62 | 36 | 5 | 2 | 3 | 117 | 45 | 81 | 28 | 44 | 43 | 19 | 260 |
| Netherlands | 291 | 103 | 129 | 59 | 64 | 23 | 27 | 291 | 405 | 172 | 90 | 36 | 55 | 75 | 833 |
| Sweden | 138 | 26 | 62 | 50 | 152 | 2 | - | 138 | 24 | 24 | 10 | 10 | 57 | 3 | 128 |
| Switzerland | 361 | 69 | 164 | 128 | 5 | 24 | 40 | 361 | 97 | 23 | 44 | 182 | 213 | 114 | 673 |
| U.K. | 1,039 | 225 | 442 | 372 | 96 | 70 | 74 | 1,039 | 126 | 127 | 163 | 37 | 244 | 235 | 932 |
| U.S.A. | 1,503 | 550 | 386 | 567 | 148 | 141 | 199 | 1,503 | 177 | 147 | 78 | 157 | 580 | 442 | 1,581 |
| Canada | 128 | 44 | 31 | 53 | 17 | 13 | 3 | 128 | 5 | 13 | 23 | 31 | 57 | 60 | 189 |
| Middle East | 226 | - | 189 | 37 | - | - | 21 | 226 | - | 11 | 12 | 41 | 18 | 15 | 97 |
| Australia | 261 | 98 | 104 | 59 | 76 | 41 | 38 | 261 | 62 | 57 | 65 | 58 | 48 | 85 | 375 |
| New Zealand | 67 | 9 | 4 | 54 | 9 | 2 | 6 | 67 | 24 | 5 | 16 | 7 | 14 | 6 | 72 |
| India | 6 | - | - | 6 | 5 | 2 | 12 | 6 | 9 | 5 | 20 | 10 | 15 | 14 | 73 |
| Russia | 39 | 17 | 15 | 7 | 2 | - | 2 | 39 | 2 | 11 | 3 | 35 | 5 | 4 | 60 |
| East Europe | 163 | 1 | 123 | 39 | - | 3 | 3 | 163 | 0 | 7 | 9 | 2 | 90 | 87 | 195 |
| Indonesia | 22 | 9 | 3 | 10 | - | - | 9 | 22 | 5 | - | 59 | 15 | - | 20 | 99 |
| Philippines | 20 | 4 | - | 16 | 21 | - | - | 20 | 1 | 2 | - | 2 | - | - | 5 |
| Finland | - | - | - | - | 0 | - | - | - | - | - | - | 2 | - | - | 2 |
| Norway | 84 | 9 | 9 | 66 | 14 | - | - | 84 | 9 | 1 | 2 | 11 | 2 | 6 | 31 |
| Spain | 9 | 6 | 3 | - | 10 | 9 | 12 | 9 | 20 | 7 | 24 | 6 | 16 | 3 | 76 |
| Africa | 20 | 2 | - | 18 | - | - | - | 20 | - | 7 | - | - | - | 7 | 14 |
| Myanmar | 135 | 49 | 73 | 13 | 50 | 109 | 8 | 135 | 92 | 48 | 59 | 54 | 77 | 58 | 388 |
| Israel | 105 | 9 | 24 | 72 | 3 | - | - | 105 | 6 | 15 | - | 2 | - | 68 | 91 |
| Laos | 2 | - | - | 2 | - | - | - | 2 | - | - | - | 3 | - | 2 | 5 |
| Vietnam | 4 | - | - | 4 | - | - | - | 4 | - | - | - | 4 | - | - | 4 |
| Brunei | 3 | - | - | 3 | - | - | - | 3 | - | - | - | - | - | - | - |
| Cambodia | 3 | - | - | 3 | - | - | - | 3 | - | - | - | - | - | - | - |
| Others in south asia | - | - | - | - | - | - | - | - | - | - | - | - | - | - | - |
| Others in americas | - | - | - | - | - | - | - | - | - | - | - | - | - | - | - |
| Others | 384 | 116 | 103 | 165 | 106 | 62 | 38 | 384 | 24 | 55 | 22 | 111 | 61 | 133 | 406 |
| Total | 50,225 | 20,473 | 15,680 | 14,072 | 11,059 | 8,778 | 8,850 | 50,225 | 9,163 | 9,308 | 8,501 | 12,259 | 17,228 | 31,402 | 87,861 |

สถิติท่องเที่ยวภายในประเทศปี 2549

ภาคเหนือ

จังหวัดเชียงใหม่

สถานการณ์การท่องเที่ยวในจังหวัดเชียงใหม่

สถานการณ์การท่องเที่ยวจังหวัดเชียงใหม่ในปี 2549 พบว่า มีอัตราการเติบโตแบบก้าวกระโดด โดยผู้เยี่ยมชมมีอัตราการเติบโตสูงมากถึงร้อยละ 39.84 ปัจจัยสำคัญมาจาก การจัดงานมหกรรมพืชสวนโลก ทำให้นักท่องเที่ยวเดินทางสู่จังหวัดเชียงใหม่อย่างล้นหลาม นอกจากนี้ การเพิ่มเที่ยวบินตรงสู่เชียงใหม่ของสายการบินทั้งในและต่างประเทศ การเพิ่มสมาชิกใหม่ของสวนสัตว์เชียงใหม่ คือ เจ้าหมีโคอาล่า หมีน้อยจากออสเตรเลีย การจัดงานต้อนรับวาเลนไทน์ " I Love You Point" ณ.เชียงใหม่ไนท์ซาฟารี การจัดงานเย็นทั่วหล้า มหาสงกรานต์ และเทศกาลยี่เป็ง จากปัจจัยดังกล่าว ทำให้ นักท่องเที่ยวคนไทยมีอัตราการเติบโตสูงเป็นอย่างมากถึงร้อยละ 63.87 แบ่งเป็นนักท่องเที่ยวพักค้างคนไทย มีอัตราการเติบโต เพิ่มสูงถึงร้อยละ 31.60 และนักท่องเที่ยวคนไทย มีอัตราการเติบโตสูงมากอย่างไม่เคยปรากฏมาก่อนถึงร้อยละ 324.34 โดยการเดินทางมีการใช้รถส่วนตัวเป็นพาหนะหลักใน การเดินทางท่องเที่ยว ส่วนกลุ่มอายุของคนไทยที่เดินทางมากเป็นอันดับแรก คือกลุ่มอายุ 25-34 ปี รองลงมาคือ กลุ่มอายุ 35-44 ปี

สำหรับนักท่องเที่ยวชาวต่างชาติมีการเติบโตเพิ่มขึ้นร้อยละ 11.59 โดยนักท่องเที่ยวมีอัตราการเติบโตสูงมากถึงร้อยละ 242.47 ส่วนนักท่องเที่ยวพักค้างมีอัตราการเติบโตร้อยละ 5.01 ปัจจัยสนับสนุนการเติบโตมาจาก การมีเที่ยวบินตรงจากประเทศสิงคโปร์ และมาเลเซียเข้าสู่พื้นที่ ทำให้อัตราการขยายตัวของนักท่องเที่ยวในกลุ่มนี้เพิ่มขึ้นมาก และจังหวัดเชียงใหม่เป็นจังหวัดที่นักท่องเที่ยวชาวต่างชาติรู้จัก และให้ความสำคัญ จึงทำให้เดินทางมาท่องเที่ยวกัน โดยลักษณะการเดินทางนักท่องเที่ยวชาวต่างชาติจะเดินทางมากันเอง โดยนิยมเดินทางด้วยเครื่องบิน และรถไฟ

สำหรับการเดินทางแต่ละครั้ง นักท่องเที่ยวมีระยะเวลาพำนักเฉลี่ย 3.00 วัน และจากจำนวนนักท่องเที่ยว คีนพัก และการใช้จ่ายแต่ละวันประมาณ 2,835.87 บาท ก่อให้เกิดรายได้จากนักท่องเที่ยวเป็นจำนวน 37,423.39 ล้านบาท ส่วนนักท่องเที่ยวมีค่าใช้จ่ายเฉลี่ยต่อคนต่อวันประมาณ 1,993.62 บาท ทำให้เกิดรายได้หมุนเวียนเป็นจำนวน 2,361.67 ล้านบาท เมื่อรวมรายได้ทั้งหมดที่เกิดจากการท่องเที่ยวภายในจังหวัดเชียงใหม่ เท่ากับ 39,785.06 ล้านบาท โดยผู้เยี่ยมชมมีค่าใช้จ่ายระหว่างอยู่ในจังหวัดเชียงใหม่จำนวน 2,766.50 บาท

ส่วนด้านสถานการณ์การพักแรม พบว่าจำนวนห้องพักในจังหวัดเชียงใหม่มีจำนวน 18,820 ห้อง เพิ่มขึ้นจากปีก่อนคิดเป็นร้อยละ 12.88 และอัตราการเข้าพักเฉลี่ยทั้งปีเท่ากับ 47.88 เพิ่มขึ้นจากเดิมร้อยละ 1.05 ทั้งนี้ นักท่องเที่ยวมีระยะเวลาพำนักเฉลี่ยในสถานพักแรมเพิ่มขึ้นเล็กน้อยเป็น 1.80 วัน

Internal Tourism in Chiang Mai

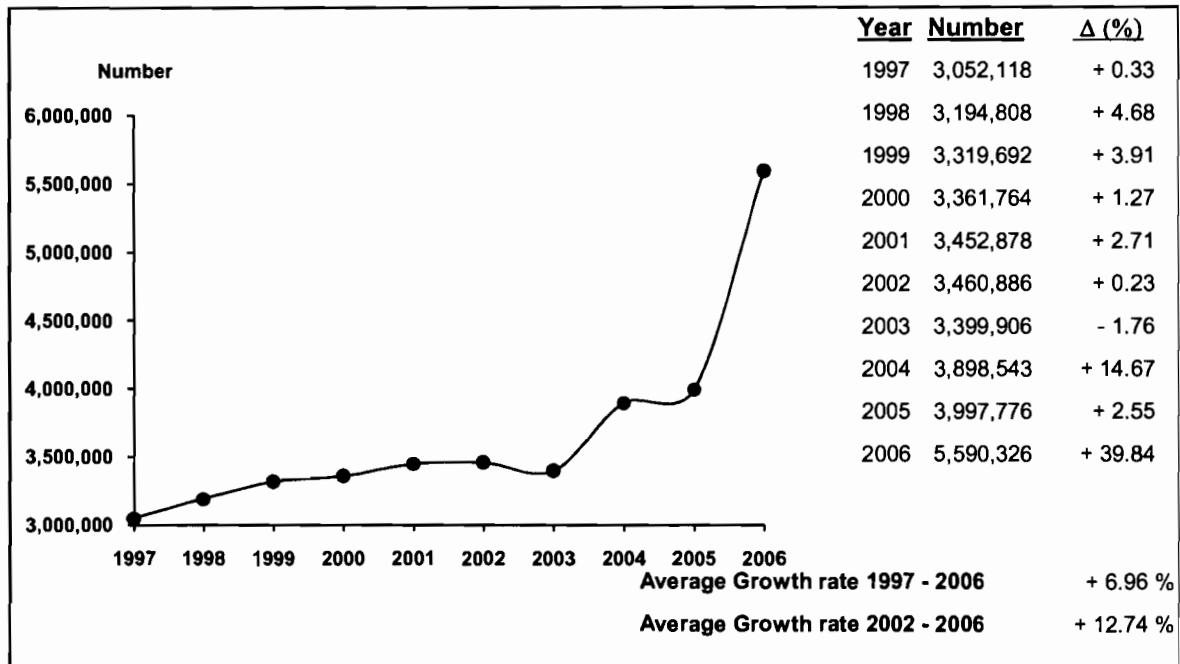

| 2006 | 2005 | % Δ |
|------|------|-----|
|------|------|-----|



| 2006 | 2005 | % Δ |
|------|------|-----|
|------|------|-----|

Visitors

| | 2006 | 2005 | % Δ |
|------------|-----------|-----------|---------|
| Thai | 3,539,772 | 2,160,142 | + 63.87 |
| Foreigners | 2,050,554 | 1,837,634 | + 11.59 |

Sex

| | 2006 | 2005 | % Δ |
|--------|-----------|-----------|---------|
| Male | 2,723,970 | 1,887,010 | + 44.35 |
| Female | 2,866,356 | 2,110,766 | + 35.80 |

Age

| | 2006 | 2005 | % Δ |
|-------------|-----------|-----------|----------|
| Under 25 | 753,574 | 1,184,070 | - 36.36 |
| 25 - 34 | 1,860,010 | 1,418,985 | + 31.08 |
| 35 - 44 | 1,530,870 | 727,122 | + 110.54 |
| 45 - 54 | 884,986 | 432,888 | + 104.44 |
| 55 and over | 560,886 | 234,711 | + 138.97 |

Travel Arrangement

| | 2006 | 2005 | % Δ |
|----------------|-----------|-----------|---------|
| Group Tour | 1,195,484 | 1,229,636 | - 2.78 |
| Non Group Tour | 4,394,842 | 2,768,140 | + 58.77 |

Mode of transport

| | 2006 | 2005 | % Δ |
|------------|-----------|-----------|---------|
| Plane | 1,371,319 | 1,114,770 | + 23.01 |
| Train | 1,189,377 | 852,723 | + 39.48 |
| Bus | 992,855 | 685,624 | + 44.81 |
| Automobile | 2,017,088 | 1,344,659 | + 50.01 |
| Others | 19,687 | - | - |

Region of Residence

1. Thai

| | 2006 | 2005 | % Δ |
|-----------------------|-----------|---------|----------|
| - Bangkok | 716,825 | 544,318 | + 31.69 |
| - Central Region | 464,110 | 276,313 | + 67.97 |
| - Western Region | 193,042 | 81,894 | + 135.72 |
| - Eastern Region | 182,683 | 173,444 | + 5.33 |
| - Northern Region | 1,406,703 | 804,189 | + 74.92 |
| - Southern Region | 362,233 | 144,346 | + 150.95 |
| - Northeastern Region | 214,176 | 135,638 | + 57.90 |

2. Foreigners

| | 2006 | 2005 | % Δ |
|----------------|---------|---------|---------|
| - The Americas | 336,877 | 319,371 | + 5.48 |
| - Europe | 826,361 | 691,090 | + 19.57 |
| - Oceania | 102,915 | 103,818 | - 0.87 |
| - ASIA | 702,138 | 522,041 | + 34.50 |
| - Middle East | 75,321 | 62,446 | + 20.62 |
| - Africa | 6,942 | 138,868 | - 95.00 |

Purpose of Visit

| | 2006 | 2005 | % Δ |
|----------------|-----------|-----------|----------|
| Holiday | 4,754,126 | 3,488,306 | + 36.29 |
| Business | 342,488 | 217,910 | + 57.17 |
| Official Visit | 101,929 | 60,674 | + 67.99 |
| Convention | 297,247 | 195,454 | + 52.08 |
| Others | 94,536 | 35,432 | + 166.81 |

**Internal Tourism in Chiang Mai
2005 - 2006**

| Type of Data | 2005 | Δ (%) | 2006 | Δ (%) |
|--|------------------|----------------|------------------|-----------------|
| Visitor | 3,997,776 | + 2.55 | 5,590,326 | + 39.84 |
| Thai | 2,160,142 | + 2.81 | 3,539,772 | + 63.87 |
| Foreigners | 1,837,634 | + 2.24 | 2,050,554 | + 11.59 |
| Tourist | 3,708,795 | + 2.36 | 4,405,720 | + 18.79 |
| Thai | 1,922,042 | + 2.39 | 2,529,420 | + 31.60 |
| Foreigners | 1,786,753 | + 2.32 | 1,876,300 | + 5.01 |
| Excursionist | 288,981 | + 5.03 | 1,184,606 | + 309.93 |
| Thai | 238,100 | + 6.34 | 1,010,352 | + 324.34 |
| Foreigners | 50,881 | - 0.71 | 174,254 | + 242.47 |
| Average Length of Stay (Day) | 2.90 | - | 3.00 | - |
| Thai | 2.51 | - | 2.68 | - |
| Foreigners | 3.32 | - | 3.42 | - |
| Average Expenditure (Baht/Person/Day) | | | | |
| Visitor | 2,820.82 | - 9.56 | 2,766.50 | - 1.93 |
| Thai | 2,410.63 | - 11.39 | 2,449.71 | + 1.62 |
| Foreigners | 3,167.78 | - 11.23 | 3,141.02 | - 0.84 |
| Tourist | 2,853.00 | - 9.29 | 2,835.87 | - 0.60 |
| Thai | 2,451.18 | - 10.87 | 2,513.40 | + 2.54 |
| Foreigners | 3,179.69 | - 10.94 | 3,176.68 | - 0.09 |
| Excursionist | 1,624.02 | - 15.48 | 1,993.62 | + 22.76 |
| Thai | 1,590.13 | - 8.06 | 2,022.28 | + 27.18 |
| Foreigners | 1,782.58 | - 16.22 | 1,827.56 | + 2.52 |
| Revenue (Million Baht) | | | | |
| Visitor | 31,120.43 | - 30.95 | 39,785.06 | + 27.84 |
| Thai | 12,187.18 | - 41.50 | 19,085.64 | + 56.60 |
| Foreigners | 18,933.25 | - 21.88 | 20,699.42 | + 9.33 |
| ACCOMMODATION ESTABLISHMENTS | | | | |
| Establishments | 271 | + 26.64 | 341 | + 25.83 |
| Rooms | 16,673 | + 18.22 | 18,820 | + 12.88 |
| Occupancy Rate (%) | 46.83 | - 3.67 | 47.88 | + 1.05 |
| Average Length of Stay (Day) | 1.75 | 0 | 1.80 | + 0.05 |
| Number of Guest Arrivals | 2,984,173 | + 1.46 | 3,407,866 | + 14.20 |
| Thai | 1,360,520 | + 2.44 | 1,688,308 | + 24.09 |
| Foreigners | 1,623,653 | + 0.65 | 1,719,558 | + 5.91 |

สรุปข้อมูลผู้เยี่ยมเยือน ปี 2549

จังหวัดเชียงใหม่

| รายการข้อมูล | ไทย | ต่างประเทศ | รวม | |
|--|------------------|------------------|------------------|-----------|
| จำนวนผู้เยี่ยมเยือน | 3,539,772 | 2,050,554 | 5,590,326 | |
| นักท่องเที่ยว | 2,529,420 | 1,876,300 | 4,405,720 | |
| นักท่องเที่ยว | 1,010,352 | 174,254 | 1,184,606 | |
| จำนวนผู้เยี่ยมเยือนจำแนกตามพาหนะการเดินทาง | 3,539,772 | 2,050,554 | 5,590,326 | |
| ประเภท | เครื่องบิน | 662,818 | 708,501 | 1,371,319 |
| การเดินทาง | รถไฟ | 671,681 | 517,696 | 1,189,377 |
| | รถโดยสารประจำทาง | 621,526 | 371,329 | 992,855 |
| | รถส่วนตัว | 1,569,121 | 447,967 | 2,017,088 |
| | อื่น ๆ | 14,626 | 5,061 | 19,687 |
| จำนวนนักท่องเที่ยวจำแนกตามประเภทที่พัก | 2,529,420 | 1,876,300 | 4,405,720 | |
| โรงแรม | 1,399,083 | 1,360,690 | 2,759,773 | |
| เกสต์เฮาส์ | 52,026 | 273,306 | 325,332 | |
| บังกะโล/รีสอร์ท | 237,199 | 85,562 | 322,761 | |
| บ้านญาติ/เพื่อน | 764,773 | 131,190 | 895,963 | |
| ที่พักในอุทยานฯ | 22,892 | 14,273 | 37,165 | |
| บ้านรับรองฯ | 17,213 | - | 17,213 | |
| อื่น ๆ (อพาร์เมนท์ วัด เป็นต้น) | 36,234 | 11,279 | 47,513 | |
| ระยะเวลาพักเฉลี่ยของนักท่องเที่ยว(วัน) | 2.68 | 3.42 | 3.00 | |
| ค่าใช้จ่ายเฉลี่ย/คน/วัน(บาท) | 2,449.71 | 3,141.02 | 2,766.50 | |
| นักท่องเที่ยว | 2,513.40 | 3,176.68 | 2,835.87 | |
| นักท่องเที่ยว | 2,022.28 | 1,827.56 | 1,993.62 | |
| รายได้(ล้านบาท) | 19,085.64 | 20,699.42 | 39,785.06 | |
| นักท่องเที่ยว | 17,042.43 | 20,380.96 | 37,423.39 | |
| นักท่องเที่ยว | 2,043.21 | 318.46 | 2,361.67 | |
| จำนวนครั้งเฉลี่ยของการเดินทางในรอบปี(ครั้ง) | 1.52 | 1.87 | 1.65 | |
| นักท่องเที่ยว | 1.61 | 1.85 | 1.71 | |
| นักท่องเที่ยว | 1.28 | 2.10 | 1.40 | |

หมายเหตุ : ปี 2549 ค่าใช้จ่ายเฉลี่ยรวมคือนับรวมข้อมูลจากการสำรวจนักท่องเที่ยว ณ จุดเดินทางออกของจังหวัดนี้ โดยไม่นับรวมค่าพาหนะเดินทางระหว่างจังหวัด

และค่าใช้จ่ายบางหมวดมีการปรับค่าอื่น ๆ ประกอบเช่นค่าที่พัก ปรับตามอัตราการแลกเปลี่ยน ค่าอาหาร/เครื่องดื่มปรับตามค่าดัชนีผู้บริโภค ค่าบริการเดินทาง/ ค่าพาหนะการเดินทางปรับตามอัตราการเปลี่ยนแปลงค่าบริการนำเที่ยว ราคาน้ำมัน เป็นต้น

สรุปข้อมูลผู้เยี่ยมเยือน ปี 2549

จัดการเดินทางมาเอง

จังหวัดเชียงใหม่

| รายการข้อมูล | ไทย | ต่างประเทศ | รวม |
|---|------------------|------------------|------------------|
| จำนวนผู้เยี่ยมเยือน | 2,968,044 | 1,426,798 | 4,394,842 |
| นักท่องเที่ยว | 2,202,759 | 1,390,175 | 3,592,934 |
| นักท่องเที่ยว | 765,285 | 36,623 | 801,908 |
| จำนวนผู้เยี่ยมเยือนจำแนกตามพาหนะการเดินทาง | 2,968,044 | 1,426,798 | 4,394,842 |
| เครื่องบิน | 582,742 | 479,845 | 1,062,587 |
| ประเภท การเดินทาง | รถไฟ | 464,083 | 1,047,837 |
| รถโดยสารประจำทาง | 621,526 | 371,329 | 992,855 |
| รถส่วนตัว | 1,165,396 | 106,480 | 1,271,876 |
| อื่น ๆ | 14,626 | 5,061 | 19,687 |
| จำนวนนักท่องเที่ยวจำแนกตามประเภทที่พัก | 2,202,759 | 1,390,175 | 3,592,934 |
| โรงแรม | 1,115,023 | 912,810 | 2,027,833 |
| เกสต์เฮาส์ | 52,026 | 273,306 | 325,332 |
| บังกะโล/รีสอร์ต | 201,614 | 47,317 | 248,931 |
| บ้านญาติ/เพื่อน | 760,557 | 131,190 | 891,747 |
| ที่พักในอุทยานฯ | 22,892 | 14,273 | 37,165 |
| บ้านรับรองฯ | 17,213 | - | 17,213 |
| อื่น ๆ(อพาร์เมนท์ วัด เป็นต้น) | 33,434 | 11,279 | 44,713 |
| ระยะเวลาพำนักเฉลี่ยของนักท่องเที่ยว(วัน) | 2.73 | 3.75 | 3.12 |
| ค่าใช้จ่ายเฉลี่ย/คน/วัน(บาท) | 2,364.46 | 2,899.54 | 2,597.95 |
| นักท่องเที่ยว | 2,390.21 | 2,905.86 | 2,629.61 |
| นักท่องเที่ยว | 2,161.87 | 2,000.12 | 2,154.48 |
| รายได้(ล้านบาท) | 16,039.68 | 15,228.00 | 31,267.68 |
| นักท่องเที่ยว | 14,385.23 | 15,154.75 | 29,539.98 |
| นักท่องเที่ยว | 1,654.45 | 73.25 | 1,727.70 |

หมายเหตุ : ปี 2549 ค่าใช้จ่ายเฉลี่ยรายหมวดเป็นข้อมูลจากการสำรวจนักท่องเที่ยว ณ จุดเดินทางออกของจังหวัดนี้ โดยไม่นับรวมค่าพาหนะเดินทางระหว่างจังหวัด

และค่าใช้จ่ายบางหมวดที่มีการปรับค่าอื่นๆประกอบเช่นค่าที่พัก ปรับตามอัตราแลกเปลี่ยน ค่าอาหาร/เครื่องดื่มปรับตามค่าดัชนีผู้บริโภค ค่าบริการเดินทาง/

ค่าพาหนะการเดินทางปรับตามอัตราแลกเปลี่ยนแปลงค่าบริการนำเที่ยว ราคาน้ำมัน เป็นต้น

สรุปข้อมูลผู้เยี่ยมเยือน ปี 2549
จัดการเดินทางโดยผ่านบริษัทนำเที่ยว
จังหวัดเชียงใหม่

| รายการข้อมูล | | ไทย | ต่างประเทศ | รวม |
|--|------------------|----------|------------|-----------|
| จำนวนผู้เยี่ยมเยือน | | 571,728 | 623,756 | 1,195,484 |
| นักท่องเที่ยวนักทัศนอาจร | | 326,661 | 486,125 | 812,786 |
| จำนวนผู้เยี่ยมเยือนจำแนกตามพาหนะการเดินทาง | | 571,728 | 623,756 | 1,195,484 |
| ประเภท การเดินทาง | เครื่องบิน | 80,076 | 228,656 | 308,732 |
| | รถไฟ | 87,927 | 53,613 | 141,540 |
| | รถโดยสารประจำทาง | - | - | - |
| | รถส่วนตัว | 403,725 | 341,487 | 745,212 |
| | อื่นๆ | - | - | - |
| จำนวนนักท่องเที่ยวจำแนกตามประเภทที่พัก | | 326,661 | 486,125 | 812,786 |
| โรงแรม | | 284,060 | 447,880 | 731,940 |
| เกสต์เฮาส์ | | - | - | - |
| บังกะโล/รีสอร์ท | | 35,585 | 38,245 | 73,830 |
| บ้านญาติ/เพื่อน ที่พักในอุทยานฯ | | 4,216 | - | 4,216 |
| บ้านรับรองฯ | | - | - | - |
| อื่นๆ(อพาร์เมนท์ วัด เป็นต้น) | | 2,800 | - | 2,800 |
| ระยะเวลาพำนักเฉลี่ยของนักท่องเที่ยว(วัน) | | 2.33 | 2.47 | 2.41 |
| ค่าใช้จ่ายเฉลี่ย/คน/วัน(บาท) | | 3,023.82 | 4,088.69 | 3,631.36 |
| นักท่องเที่ยวนักทัศนอาจร | | 3,485.98 | 4,353.17 | 4,016.40 |
| นักทัศนอาจร | | 1,586.35 | 1,781.65 | 1,656.59 |
| รายได้(ล้านบาท) | | 3,045.96 | 5,471.42 | 8,517.38 |
| นักท่องเที่ยวนักทัศนอาจร | | 2,657.20 | 5,226.21 | 7,883.41 |
| นักทัศนอาจร | | 388.76 | 245.21 | 633.97 |

หมายเหตุ : ปี 2549 ค่าใช้จ่ายเฉลี่ยรายหมวดเป็นข้อมูลจากการสำรวจนักท่องเที่ยว ณ จุดเดินทางออกของจังหวัดนี้ โดยไม่นับรวมค่าพาหนะเดินทางระหว่างจังหวัด

และค่าใช้จ่ายบางหมวดที่มีการปรับค่าอื่นๆประกอบเช่นค่าที่พัก ปรับตามอัตราแลกเปลี่ยน ค่าอาหาร/เครื่องดื่มปรับตามค่าดัชนีผู้บริโภค ค่าบริการเดินทาง/

ค่าพาหนะการเดินทางปรับตามอัตราแลกเปลี่ยนแปลงค่าบริการนำเที่ยว ราคาน้ำมัน เป็นต้น

จำนวนผู้เยี่ยมชมเยือนจำแนกตามสถานที่พัก และพาหนะการเดินทาง ปี 2549

จังหวัดเชียงใหม่

| รายการ | พาหนะการเดินทาง | ประเภทที่พัก | | | | | | | นักท่องเที่ยว | นักท่องเที่ยว | ผู้เยี่ยมชม | |
|------------------|------------------|--------------|------------------|-----------------|-----------------|-----------------|---------------|---------------|---------------|------------------|------------------|------------------|
| | | โรงแรม | เกสต์เฮ้าส์ | บังกาโล/รีสอร์ท | บ้านญาติ/เพื่อน | ที่พักในอุทยานฯ | บ้านพักรับรอง | อื่นๆ | | | | |
| ประเภทการเดินทาง | เครื่องบิน - ไทย | 343,631 | 19,411 | 90,475 | 88,747 | 664 | 3,522 | 5,659 | 552,109 | 110,709 | 662,818 | |
| | | - ต่างประเทศ | 529,782 | 64,974 | 29,583 | 32,920 | 481 | - | - | 657,740 | 50,761 | 708,501 |
| | | รวม | 873,413 | 84,385 | 120,058 | 121,667 | 1,145 | 3,522 | 5,659 | 1,209,849 | 161,470 | 1,371,319 |
| | รถไฟ - ไทย | 364,557 | 7,437 | 18,934 | 156,327 | 3,375 | - | 14,094 | 564,724 | 106,957 | 671,681 | |
| | | - ต่างประเทศ | 298,167 | 111,050 | 20,818 | 42,055 | 5,186 | - | 3,419 | 480,695 | 37,001 | 517,696 |
| | | รวม | 662,724 | 118,487 | 39,752 | 198,382 | 8,561 | - | 17,513 | 1,045,419 | 143,958 | 1,189,377 |
| | รถโดยสาร - ไทย | 186,524 | 8,739 | 33,314 | 185,084 | 2,783 | 1,310 | 10,447 | 428,201 | 193,325 | 621,526 | |
| | | - ต่างประเทศ | 226,054 | 77,203 | 11,993 | 36,609 | 7,473 | - | 5,754 | 365,086 | 6,243 | 371,329 |
| | | รวม | 412,578 | 85,942 | 45,307 | 221,693 | 10,256 | 1,310 | 16,201 | 793,287 | 199,568 | 992,855 |
| | รถส่วนตัว - ไทย | 490,985 | 16,439 | 94,476 | 334,615 | 16,070 | 12,381 | 6,034 | 971,000 | 598,121 | 1,569,121 | |
| | | - ต่างประเทศ | 301,626 | 20,079 | 23,168 | 19,606 | 1,133 | - | 2,106 | 367,718 | 80,249 | 447,967 |
| | | รวม | 792,611 | 36,518 | 117,644 | 354,221 | 17,203 | 12,381 | 8,140 | 1,338,718 | 678,370 | 2,017,088 |
| | อื่นๆ | - ไทย | 13,386 | - | - | - | - | - | 13,386 | 1,240 | 14,626 | |
| | | - ต่างประเทศ | 5,061 | - | - | - | - | - | 5,061 | - | 5,061 | |
| | | รวม | 18,447 | - | - | - | - | - | 18,447 | 1,240 | 19,687 | |
| | รวมทั้งหมด | - ไทย | 1,399,083 | 52,026 | 237,199 | 764,773 | 22,892 | 17,213 | 36,234 | 2,529,420 | 1,010,352 | 3,539,772 |
| | | - ต่างประเทศ | 1,360,690 | 273,306 | 85,562 | 131,190 | 14,273 | - | 11,279 | 1,876,300 | 174,254 | 2,050,554 |
| | | รวม | 2,759,773 | 325,332 | 322,761 | 895,963 | 37,165 | 17,213 | 47,513 | 4,405,720 | 1,184,606 | 5,590,326 |

หมายเหตุ : ผู้เยี่ยมชม : นักท่องเที่ยวและนักท่องเที่ยว นักท่องเที่ยว : ผู้เยี่ยมชมที่ค้างคืน นักทัศนาจร : ผู้เยี่ยมชมที่ไม่ค้างคืน

จำนวนผู้เยี่ยมชม จำนวนตามพาหนะเดินทาง ปี 2549

จังหวัดเชียงใหม่

| พาหนะเดินทาง | | นักท่องเที่ยว | | | | | | นักท่องเที่ยว | | | | | | ผู้เยี่ยมชม | | | | | |
|------------------|------------|---------------|--------|------------|--------|-----------|--------|---------------|--------|------------|--------|-----------|--------|-------------|--------|------------|--------|-----------|--------|
| | | ไทย | ร้อยละ | ต่างประเทศ | ร้อยละ | รวม | ร้อยละ | ไทย | ร้อยละ | ต่างประเทศ | ร้อยละ | รวม | ร้อยละ | ไทย | ร้อยละ | ต่างประเทศ | ร้อยละ | รวม | ร้อยละ |
| ประเภทการเดินทาง | เครื่องบิน | 552,109 | 21.83 | 657,740 | 35.06 | 1,209,849 | 27.46 | 110,709 | 10.96 | 50,761 | 29.13 | 161,470 | 13.63 | 662,818 | 18.72 | 708,501 | 34.55 | 1,371,319 | 24.53 |
| | รถไฟ | 564,724 | 22.33 | 480,695 | 25.62 | 1,045,419 | 23.73 | 106,957 | 10.59 | 37,001 | 21.23 | 143,958 | 12.15 | 671,681 | 18.98 | 517,696 | 25.25 | 1,189,377 | 21.28 |
| | รถโดยสาร | 428,201 | 16.93 | 365,086 | 19.46 | 793,287 | 18.01 | 193,325 | 19.13 | 6,243 | 3.58 | 199,568 | 16.85 | 621,526 | 17.56 | 371,329 | 18.11 | 992,855 | 17.76 |
| | รถส่วนตัว | 971,000 | 38.39 | 367,718 | 19.60 | 1,338,718 | 30.39 | 598,121 | 59.20 | 80,249 | 46.06 | 678,370 | 57.27 | 1,569,121 | 44.33 | 447,967 | 21.85 | 2,017,088 | 36.08 |
| | อื่นๆ | 13,386 | 0.52 | 5,061 | 0.26 | 18,447 | 0.41 | 1,240 | 0.12 | - | - | 1,240 | 0.10 | 14,626 | 0.41 | 5,061 | 0.24 | 19,687 | 0.35 |
| รวมทั้งหมด | | 2,529,420 | 100.00 | 1,876,300 | 100.00 | 4,405,720 | 100.00 | 1,010,352 | 100.00 | 174,254 | 100.00 | 1,184,606 | 100.00 | 3,539,772 | 100.00 | 2,050,554 | 100.00 | 5,590,326 | 100.00 |

จำนวนนักท่องเที่ยว จำแนกตามสถานที่พัก ปี 2549
จังหวัดเชียงใหม่

| สถานที่พัก | นักท่องเที่ยว | | | | | |
|------------------------------|------------------|---------------|------------------|---------------|------------------|---------------|
| | ไทย | ร้อยละ | ต่างประเทศ | ร้อยละ | รวม | ร้อยละ |
| 1. โรงแรม | 1,399,083 | 55.31 | 1,360,690 | 72.52 | 2,759,773 | 62.64 |
| 2. เกสต์เฮาส์ | 52,026 | 2.06 | 273,306 | 14.57 | 325,332 | 7.38 |
| 3. บังกาโล/รีสอร์ท | 237,199 | 9.38 | 85,562 | 4.56 | 322,761 | 7.33 |
| 4. บ้านญาติ/บ้านเพื่อน | 764,773 | 30.24 | 131,190 | 6.99 | 895,963 | 20.34 |
| 5. ที่พักในอุทยานแห่งชาติ | 22,892 | 0.91 | 14,273 | 0.76 | 37,165 | 0.84 |
| 6. บ้านพักรับรองของทางราชการ | 17,213 | 0.68 | - | - | 17,213 | 0.40 |
| 7. อื่น ๆ | 36,234 | 1.42 | 11,279 | 0.60 | 47,513 | 1.07 |
| รวม | 2,529,420 | 100.00 | 1,876,300 | 100.00 | 4,405,720 | 100.00 |

ระยะพำนักรเฉลี่ยของนักท่องเที่ยว จำแนกตามสถานที่พัก ปี 2549
จังหวัดเชียงใหม่

| สถานที่พัก | นักท่องเที่ยว | | |
|------------------------------|---------------|------------|------------|
| | ไทย | ต่างประเทศ | รวมทั้งหมด |
| 1. โรงแรม | 2.27 | 3.19 | 2.72 |
| 2. เกสต์เฮาส์ | 3.12 | 4.40 | 4.19 |
| 3. บังกาโล/รีสอร์ท | 2.21 | 3.24 | 2.48 |
| 4. บ้านญาติ/บ้านเพื่อน | 3.42 | 3.77 | 3.47 |
| 5. ที่พักในอุทยานแห่งชาติ | 2.21 | 4.20 | 2.97 |
| 6. บ้านพักรับรองของทางราชการ | 2.73 | - | 2.73 |
| 7. อื่น ๆ | 5.77 | 3.82 | 5.30 |

ค่าใช้จ่ายเฉลี่ยต่อคนต่อวันของผู้เยี่ยมชมเงิน จำแนกตามหมวดค่าใช้จ่ายต่างๆ ปี 2549

จังหวัดเชียงใหม่

(หน่วย : บาท/คน/วัน)

| หมวดค่าใช้จ่าย | นักท่องเที่ยว | | | | | | นักท่องเที่ยว | | | | | | ผู้เยี่ยมชมเงิน | | | | | |
|------------------------------------|-----------------|---------------|-----------------|---------------|-----------------|---------------|-----------------|---------------|-----------------|---------------|-----------------|---------------|-----------------|---------------|-----------------|---------------|-----------------|---------------|
| | ไทย | ร้อยละ | ต่างประเทศ | ร้อยละ | รวม | ร้อยละ | ไทย | ร้อยละ | ต่างประเทศ | ร้อยละ | รวม | ร้อยละ | ไทย | ร้อยละ | ต่างประเทศ | ร้อยละ | รวม | ร้อยละ |
| 1. ค่าที่พัก | 556.57 | 22.14 | 775.37 | 24.41 | 662.95 | 23.38 | 0.00 | 0.00 | 0.00 | 0.00 | 0.00 | 0.00 | 484.39 | 19.77 | 754.87 | 24.03 | 608.34 | 21.99 |
| 2. ค่าอาหารและเครื่องดื่ม | 377.78 | 15.03 | 505.10 | 15.90 | 439.68 | 15.50 | 350.76 | 17.34 | 441.65 | 24.17 | 364.13 | 18.26 | 374.27 | 15.28 | 503.43 | 16.03 | 433.46 | 15.67 |
| 3. ค่าซื้อสินค้าและของที่ระลึก | 801.39 | 31.88 | 844.89 | 26.60 | 822.54 | 29.00 | 899.02 | 44.46 | 553.16 | 30.27 | 848.15 | 42.54 | 814.05 | 33.23 | 837.18 | 26.65 | 824.65 | 29.81 |
| 4. ค่าใช้จ่ายเพื่อความบันเทิง | 264.79 | 10.54 | 386.74 | 12.17 | 324.08 | 11.43 | 257.42 | 12.73 | 178.07 | 9.74 | 245.74 | 12.33 | 263.84 | 10.77 | 381.23 | 12.14 | 317.63 | 11.48 |
| 5. ค่าบริการท่องเที่ยวภายในจังหวัด | 156.43 | 6.22 | 253.00 | 7.96 | 203.38 | 7.17 | 221.48 | 10.95 | 344.44 | 18.85 | 239.56 | 12.02 | 164.87 | 6.73 | 255.41 | 8.13 | 206.36 | 7.46 |
| 6. ค่าพาหนะเดินทางในจังหวัด | 230.08 | 9.15 | 269.48 | 8.48 | 249.23 | 8.79 | 177.53 | 8.78 | 238.79 | 13.07 | 186.54 | 9.36 | 223.26 | 9.11 | 268.67 | 8.55 | 244.07 | 8.82 |
| 7. ค่าใช้จ่ายอื่น ๆ | 126.36 | 5.04 | 142.10 | 4.48 | 134.01 | 4.73 | 116.07 | 5.74 | 71.45 | 3.90 | 109.50 | 5.49 | 125.03 | 5.11 | 140.23 | 4.47 | 131.99 | 4.77 |
| รวมทุกหมวดค่าใช้จ่าย | 2,513.40 | 100.00 | 3,176.68 | 100.00 | 2,835.87 | 100.00 | 2,022.28 | 100.00 | 1,827.56 | 100.00 | 1,993.62 | 100.00 | 2,449.71 | 100.00 | 3,141.02 | 100.00 | 2,766.50 | 100.00 |

รายได้จากการท่องเที่ยวของผู้เยี่ยมเยือน จำแนกตามหมวดค่าใช้จ่ายต่างๆ ปี 2549
จังหวัดเชียงใหม่

(หน่วย : ล้านบาท)

| รายได้ จำแนกตามหมวดค่าใช้จ่าย | นักท่องเที่ยว | | | | | | นักท่องเที่ยว | | | | | | ผู้เยี่ยมเยือน | | | | | |
|------------------------------------|------------------|---------------|------------------|---------------|------------------|---------------|-----------------|---------------|---------------|---------------|-----------------|---------------|------------------|---------------|------------------|---------------|------------------|---------------|
| | ไทย | ร้อยละ | ต่างประเทศ | ร้อยละ | รวม | ร้อยละ | ไทย | ร้อยละ | ต่างประเทศ | ร้อยละ | รวม | ร้อยละ | ไทย | ร้อยละ | ต่างประเทศ | ร้อยละ | รวม | ร้อยละ |
| 1. ค่าที่พัก | 3,773.87 | 22.14 | 4,974.63 | 24.41 | 8,748.50 | 23.38 | 0.00 | 0.00 | 0.00 | 0.00 | 0.00 | 0.00 | 3,773.87 | 19.77 | 4,974.63 | 24.03 | 8,748.50 | 21.99 |
| 2. ค่าอาหารและเครื่องดื่ม | 2,561.56 | 15.03 | 3,240.64 | 15.90 | 5,802.20 | 15.50 | 354.39 | 17.34 | 76.96 | 24.17 | 431.35 | 18.26 | 2,915.95 | 15.28 | 3,317.60 | 16.03 | 6,233.55 | 15.67 |
| 3. ค่าซื้อสินค้าและของที่ระลึก | 5,433.94 | 31.88 | 5,420.65 | 26.60 | 10,854.59 | 29.00 | 908.33 | 44.46 | 96.39 | 30.27 | 1,004.72 | 42.54 | 6,342.27 | 33.23 | 5,517.04 | 26.65 | 11,859.31 | 29.81 |
| 4. ค่าใช้จ่ายเพื่อความบันเทิง | 1,795.46 | 10.54 | 2,481.27 | 12.17 | 4,276.73 | 11.43 | 260.08 | 12.73 | 31.03 | 9.74 | 291.11 | 12.33 | 2,055.54 | 10.77 | 2,512.30 | 12.14 | 4,567.84 | 11.48 |
| 5. ค่าบริการท่องเที่ยวภายในจังหวัด | 1,060.72 | 6.22 | 1,623.17 | 7.96 | 2,683.89 | 7.17 | 223.77 | 10.95 | 60.02 | 18.85 | 283.79 | 12.02 | 1,284.49 | 6.73 | 1,683.19 | 8.13 | 2,967.68 | 7.46 |
| 6. ค่าพาหนะเดินทางในจังหวัด | 1,560.08 | 9.15 | 1,728.91 | 8.48 | 3,288.99 | 8.79 | 179.37 | 8.78 | 41.61 | 13.07 | 220.98 | 9.36 | 1,739.45 | 9.11 | 1,770.52 | 8.55 | 3,509.97 | 8.82 |
| 7. ค่าใช้จ่ายอื่น ๆ | 856.80 | 5.04 | 911.69 | 4.48 | 1,768.49 | 4.73 | 117.27 | 5.74 | 12.45 | 3.90 | 129.72 | 5.49 | 974.07 | 5.11 | 924.14 | 4.47 | 1,898.21 | 4.77 |
| รวมทุกหมวดค่าใช้จ่าย | 17,042.43 | 100.00 | 20,380.96 | 100.00 | 37,423.39 | 100.00 | 2,043.21 | 100.00 | 318.46 | 100.00 | 2,361.67 | 100.00 | 19,085.64 | 100.00 | 20,699.42 | 100.00 | 39,785.06 | 100.00 |

จำนวนผู้เยี่ยมชมออนไลน์ จำแนกตามเพศ ปี 2549

จังหวัดเชียงใหม่

| เพศ | นักท่องเที่ยว | | | | | | นักทัศนจร | | | | | | ผู้เยี่ยมชม | | | | | |
|------|---------------|--------|------------|--------|-----------|--------|-----------|--------|------------|--------|-----------|--------|-------------|--------|------------|--------|-----------|--------|
| | ไทย | ร้อยละ | ต่างประเทศ | ร้อยละ | รวม | ร้อยละ | ไทย | ร้อยละ | ต่างประเทศ | ร้อยละ | รวม | ร้อยละ | ไทย | ร้อยละ | ต่างประเทศ | ร้อยละ | รวม | ร้อยละ |
| ชาย | 1,290,513 | 51.02 | 909,991 | 48.50 | 2,200,504 | 49.95 | 452,343 | 44.77 | 71,123 | 40.82 | 523,466 | 44.19 | 1,742,856 | 49.24 | 981,114 | 47.85 | 2,723,970 | 48.73 |
| หญิง | 1,238,907 | 48.98 | 966,309 | 51.50 | 2,205,216 | 50.05 | 558,009 | 55.23 | 103,131 | 59.18 | 661,140 | 55.81 | 1,796,916 | 50.76 | 1,069,440 | 52.15 | 2,866,356 | 51.27 |
| รวม | 2,529,420 | 100.00 | 1,876,300 | 100.00 | 4,405,720 | 100.00 | 1,010,352 | 100.00 | 174,254 | 100.00 | 1,184,606 | 100.00 | 3,539,772 | 100.00 | 2,050,554 | 100.00 | 5,590,326 | 100.00 |

จำนวนผู้เยี่ยมชมออนไลน์ จำแนกตามอายุ ปี 2549

จังหวัดเชียงใหม่

| อายุ (ปี) | นักท่องเที่ยว | | | | | | นักทัศนจร | | | | | | ผู้เยี่ยมชม | | | | | |
|---------------|---------------|--------|------------|--------|-----------|--------|-----------|--------|------------|--------|-----------|--------|-------------|--------|------------|--------|-----------|--------|
| | ไทย | ร้อยละ | ต่างประเทศ | ร้อยละ | รวม | ร้อยละ | ไทย | ร้อยละ | ต่างประเทศ | ร้อยละ | รวม | ร้อยละ | ไทย | ร้อยละ | ต่างประเทศ | ร้อยละ | รวม | ร้อยละ |
| 1. 15 - 24 ปี | 477,774 | 18.89 | 162,034 | 8.64 | 639,808 | 14.52 | 108,943 | 10.78 | 4,823 | 2.77 | 113,766 | 9.60 | 586,717 | 16.57 | 166,857 | 8.14 | 753,574 | 13.48 |
| 2. 25 - 34 ปี | 874,796 | 34.58 | 580,533 | 30.94 | 1,455,329 | 33.03 | 371,118 | 36.73 | 33,563 | 19.26 | 404,681 | 34.16 | 1,245,914 | 35.20 | 614,096 | 29.95 | 1,860,010 | 33.27 |
| 3. 35 - 44 ปี | 660,814 | 26.13 | 568,645 | 30.31 | 1,229,459 | 27.91 | 249,046 | 24.65 | 52,365 | 30.05 | 301,411 | 25.44 | 909,860 | 25.70 | 621,010 | 30.28 | 1,530,870 | 27.38 |
| 4. 45 - 54 ปี | 311,934 | 12.33 | 361,926 | 19.29 | 673,860 | 15.30 | 168,277 | 16.66 | 42,849 | 24.59 | 211,126 | 17.82 | 480,211 | 13.57 | 404,775 | 19.74 | 884,986 | 15.83 |
| 5. 55 - 64 ปี | 146,170 | 5.78 | 154,721 | 8.25 | 300,891 | 6.83 | 83,907 | 8.30 | 40,574 | 23.28 | 124,481 | 10.51 | 230,077 | 6.50 | 195,295 | 9.52 | 425,372 | 7.61 |
| 65 ปีขึ้นไป | 57,932 | 2.29 | 48,441 | 2.57 | 106,373 | 2.41 | 29,061 | 2.88 | 80 | 0.05 | 29,141 | 2.47 | 86,993 | 2.46 | 48,521 | 2.37 | 135,514 | 2.43 |
| รวม | 2,529,420 | 100.00 | 1,876,300 | 100.00 | 4,405,720 | 100.00 | 1,010,352 | 100.00 | 174,254 | 100.00 | 1,184,606 | 100.00 | 3,539,772 | 100.00 | 2,050,554 | 100.00 | 5,590,326 | 100.00 |
| อายุเฉลี่ย | 35.73 | | 39.40 | | 37.29 | | 38.22 | | 44.65 | | 39.16 | | 36.44 | | 39.85 | | 37.69 | |

จำนวนผู้เยี่ยมชม จำนวนตามอาชีพ ปี 2549

จังหวัดเชียงใหม่

| อาชีพ | นักท่องเที่ยว | | | | | | นักท่องเที่ยว | | | | | | ผู้เยี่ยมชม | | | | | |
|-------------------------|------------------|---------------|------------------|---------------|------------------|---------------|------------------|---------------|----------------|---------------|------------------|---------------|------------------|---------------|------------------|---------------|------------------|---------------|
| | ไทย | ร้อยละ | ต่างประเทศ | ร้อยละ | รวม | ร้อยละ | ไทย | ร้อยละ | ต่างประเทศ | ร้อยละ | รวม | ร้อยละ | ไทย | ร้อยละ | ต่างประเทศ | ร้อยละ | รวม | ร้อยละ |
| 1.ประกอบธุรกิจส่วนตัว | 521,611 | 20.62 | 309,530 | 16.50 | 831,141 | 18.87 | 266,436 | 26.37 | 31,927 | 18.32 | 298,363 | 25.19 | 788,047 | 22.26 | 341,457 | 16.65 | 1,129,504 | 20.20 |
| 2.ข้าราชการ-วิสาหกิจ | 424,712 | 16.79 | 158,857 | 8.47 | 583,569 | 13.25 | 106,480 | 10.54 | 50,753 | 29.13 | 157,233 | 13.27 | 531,192 | 15.01 | 209,610 | 10.22 | 740,802 | 13.25 |
| 3.พนักงานบริษัท | 606,844 | 23.99 | 642,682 | 34.25 | 1,249,526 | 28.36 | 177,194 | 17.54 | 14,645 | 8.40 | 191,839 | 16.19 | 784,038 | 22.15 | 657,327 | 32.06 | 1,441,365 | 25.78 |
| 4.แม่บ้าน-ว่างงาน | 145,492 | 5.75 | 102,692 | 5.47 | 248,184 | 5.63 | 117,270 | 11.61 | 8,961 | 5.14 | 126,231 | 10.66 | 262,762 | 7.42 | 111,653 | 5.45 | 374,415 | 6.70 |
| 5.นักเรียน-นักศึกษา | 568,265 | 22.47 | 477,463 | 25.45 | 1,045,728 | 23.74 | 216,954 | 21.47 | 27,162 | 15.59 | 244,116 | 20.61 | 785,219 | 22.18 | 504,625 | 24.61 | 1,289,844 | 23.07 |
| 6.เกษียณ | 123,668 | 4.89 | 46,805 | 2.49 | 170,473 | 3.87 | 67,722 | 6.70 | 1,368 | 0.79 | 69,090 | 5.83 | 191,390 | 5.41 | 48,173 | 2.35 | 239,563 | 4.29 |
| 7.เกษตรกร | 28,880 | 1.14 | 36,998 | 1.97 | 65,878 | 1.50 | 24,811 | 2.46 | 644 | 0.37 | 25,455 | 2.15 | 53,691 | 1.52 | 37,642 | 1.84 | 91,333 | 1.63 |
| 8.ลูกจ้าง-คนงาน-พนักงาน | 100,374 | 3.97 | 85,057 | 4.53 | 185,431 | 4.21 | 33,485 | 3.31 | 3,124 | 1.79 | 36,609 | 3.09 | 133,859 | 3.78 | 88,181 | 4.30 | 222,040 | 3.97 |
| 9.อื่นๆ | 9,574 | 0.38 | 16,216 | 0.87 | 25,790 | 0.57 | - | - | 35,670 | 20.47 | 35,670 | 3.01 | 9,574 | 0.27 | 51,886 | 2.52 | 61,460 | 1.11 |
| รวมทั้งหมด | 2,529,420 | 100.00 | 1,876,300 | 100.00 | 4,405,720 | 100.00 | 1,010,352 | 100.00 | 174,254 | 100.00 | 1,184,606 | 100.00 | 3,539,772 | 100.00 | 2,050,554 | 100.00 | 5,590,326 | 100.00 |

จำนวนผู้เยี่ยมเยือนคนไทย จำแนกตามระดับของรายได้ ปี 2549
จังหวัดเชียงใหม่

| ระดับของรายได้ (หน่วย:บาท) | คนไทย | | | | | |
|-------------------------------|------------------|---------------|------------------|---------------|------------------|---------------|
| | นักท่องเที่ยว | ร้อยละ | นักท่องเที่ยว | ร้อยละ | รวม | ร้อยละ |
| 1. ไม่มีรายได้ | 336,216 | 13.29 | 178,735 | 17.69 | 514,951 | 14.55 |
| 2. ต่ำกว่า 10,000 บาท | 458,883 | 18.14 | 222,434 | 22.02 | 681,317 | 19.25 |
| 3. 10,001-15,000 บาท | 704,411 | 27.85 | 206,864 | 20.47 | 911,275 | 25.74 |
| 4. 15,001-30,000 บาท | 678,133 | 26.81 | 260,357 | 25.77 | 938,490 | 26.51 |
| 5. 30,001-45,000 บาท | 259,497 | 10.26 | 73,574 | 7.28 | 333,071 | 9.41 |
| 6. 45,001-60,000 บาท | 67,979 | 2.69 | 45,104 | 4.46 | 113,083 | 3.19 |
| 7. 60,001-75,000 บาท | 17,075 | 0.68 | 20,820 | 2.06 | 37,895 | 1.07 |
| 8. 75,001-90,000 บาท | 3,660 | 0.14 | 2,454 | 0.24 | 6,114 | 0.17 |
| 9. มากกว่า 90,000 บาท | 3,566 | 0.14 | 10 | 0.01 | 3,576 | 0.11 |
| รวมทั้งหมด | 2,529,420 | 100.00 | 1,010,352 | 100.00 | 3,539,772 | 100.00 |

จำนวนผู้เยี่ยมเยือนชาวต่างประเทศ จำแนกตามระดับของรายได้ ปี 2549
จังหวัดเชียงใหม่

| ระดับของรายได้ (หน่วย : USD) | ชาวต่างประเทศ | | | | | |
|---------------------------------|------------------|---------------|----------------|---------------|------------------|---------------|
| | นักท่องเที่ยว | ร้อยละ | นักท่องเที่ยว | ร้อยละ | รวม | ร้อยละ |
| 1. Under 20,000 USD/ Year | 371,157 | 19.78 | 22,578 | 12.96 | 393,735 | 19.20 |
| 2. 20,001 – 40,000 USD/ Year | 747,352 | 39.83 | 30,673 | 17.60 | 778,025 | 37.94 |
| 3. 40,001 – 60,000 USD/ Year | 449,703 | 23.97 | 76,896 | 44.13 | 526,599 | 25.68 |
| 4. 60,001 – 80,000 USD/ Year | 160,866 | 8.57 | 15,998 | 9.18 | 176,864 | 8.63 |
| 5. 80,001 – 100,000 USD/ Year | 141,934 | 7.56 | 14,057 | 8.07 | 155,991 | 7.61 |
| 6. Over 100,000 USD/ Year | 5,288 | 0.29 | 14,052 | 8.06 | 19,340 | 0.94 |
| รวมทั้งหมด | 1,876,300 | 100.00 | 174,254 | 100.00 | 2,050,554 | 100.00 |

จำนวนผู้เยี่ยมชมคนไทย จำแนกตามถิ่นที่อยู่ปี 2549

จังหวัดเชียงใหม่

| ถิ่นที่อยู่ของผู้เยี่ยมชม | นักท่องเที่ยว | | นักทัศนาจร | | ผู้เยี่ยมชม | |
|---------------------------|------------------|---------------|------------------|---------------|------------------|---------------|
| | จำนวน | ร้อยละ | จำนวน | ร้อยละ | จำนวน | ร้อยละ |
| 1. กรุงเทพมหานคร | 581,862 | 23.00 | 134,963 | 13.36 | 716,825 | 20.25 |
| 2. ภาคกลาง | 318,472 | 12.59 | 145,638 | 14.41 | 464,110 | 13.11 |
| 3. ภาคตะวันตก | 155,975 | 6.17 | 37,067 | 3.67 | 193,042 | 5.45 |
| 4. ภาคตะวันออก | 161,361 | 6.38 | 21,322 | 2.11 | 182,683 | 5.16 |
| 5. ภาคเหนือ | 785,833 | 31.07 | 620,870 | 61.45 | 1,406,703 | 39.74 |
| 6. ภาคใต้ | 355,114 | 14.04 | 7,119 | 0.70 | 362,233 | 10.23 |
| 7. ภาคตะวันออกเฉียงเหนือ | 170,803 | 6.75 | 43,373 | 4.30 | 214,176 | 6.06 |
| รวม | 2,529,420 | 100.00 | 1,010,352 | 100.00 | 3,539,772 | 100.00 |

จำนวนผู้เยี่ยมชมชาวต่างประเทศ จำแนกตามถิ่นที่อยู่ปี 2549

จังหวัดเชียงใหม่

| ถิ่นที่อยู่ของผู้เยี่ยมชม | นักท่องเที่ยว | | นักทัศนาจร | | ผู้เยี่ยมชม | |
|---------------------------|------------------|---------------|----------------|---------------|------------------|---------------|
| | จำนวน | ร้อยละ | จำนวน | ร้อยละ | จำนวน | ร้อยละ |
| 1. อเมริกา | 305,713 | 16.29 | 31,164 | 17.88 | 336,877 | 16.43 |
| 2. ยุโรป | 784,693 | 41.82 | 41,668 | 23.91 | 826,361 | 40.30 |
| 3. โอเชียเนีย | 89,237 | 4.76 | 13,678 | 7.85 | 102,915 | 5.02 |
| 4. เอเชีย | 623,974 | 33.26 | 78,164 | 44.86 | 702,138 | 34.24 |
| 5. ตะวันออกกลาง | 70,531 | 3.76 | 4,790 | 2.75 | 75,321 | 3.67 |
| 6. แอฟริกา | 2,152 | 0.11 | 4,790 | 2.75 | 6,942 | 0.34 |
| รวม | 1,876,300 | 100.00 | 174,254 | 100.00 | 2,050,554 | 100.00 |

จำนวนผู้เยี่ยมชม จำนวนตามจำนวนครั้งในการเดินทางเข้ามาท่องเที่ยวจังหวัดนี้ในรอบ 1 ปี ปี 2549

จังหวัดเชียงใหม่

| จำนวนครั้ง ของการเดินทาง | นักท่องเที่ยว | | | | | | นักท่องเที่ยว | | | | | | ผู้เยี่ยมชม | | | | | |
|-----------------------------|------------------|---------------|------------------|---------------|------------------|---------------|------------------|---------------|----------------|---------------|------------------|---------------|------------------|---------------|------------------|---------------|------------------|---------------|
| | ไทย | ร้อยละ | ต่างประเทศ | ร้อยละ | รวม | ร้อยละ | ไทย | ร้อยละ | ต่างประเทศ | ร้อยละ | รวม | ร้อยละ | ไทย | ร้อยละ | ต่างประเทศ | ร้อยละ | รวม | ร้อยละ |
| 1 ครั้ง | 1,592,865 | 62.97 | 995,981 | 53.08 | 2,588,846 | 58.76 | 867,974 | 85.91 | 54,515 | 31.28 | 922,489 | 77.87 | 2,460,839 | 69.52 | 1,050,496 | 51.23 | 3,511,335 | 62.81 |
| 2 ครั้ง | 612,064 | 24.20 | 493,373 | 26.29 | 1,105,437 | 25.09 | 80,351 | 7.95 | 77,199 | 44.30 | 157,550 | 13.30 | 692,415 | 19.56 | 570,572 | 27.83 | 1,262,987 | 22.59 |
| 3 ครั้ง | 172,230 | 6.81 | 63,804 | 3.40 | 236,034 | 5.36 | 25,374 | 2.51 | 13,737 | 7.88 | 39,111 | 3.30 | 197,604 | 5.58 | 77,541 | 3.78 | 275,145 | 4.92 |
| 4 ครั้ง | 66,167 | 2.62 | 319,521 | 17.03 | 385,688 | 8.75 | 11,909 | 1.18 | 28,720 | 16.48 | 40,629 | 3.43 | 78,076 | 2.21 | 348,241 | 16.98 | 426,317 | 7.63 |
| 5 ครั้ง | 38,867 | 1.54 | 3,621 | 0.20 | 42,488 | 0.96 | 10,362 | 1.03 | - | - | 10,362 | 0.87 | 49,229 | 1.39 | 3,621 | 0.17 | 52,850 | 0.95 |
| มากกว่า 5 ครั้ง | 47,227 | 1.86 | - | - | 47,227 | 1.08 | 14,382 | 1.42 | 83 | 0.06 | 14,465 | 1.23 | 61,609 | 1.74 | 83 | 0.01 | 61,692 | 1.10 |
| รวม | 2,529,420 | 100.00 | 1,876,300 | 100.00 | 4,405,720 | 100.00 | 1,010,352 | 100.00 | 174,254 | 100.00 | 1,184,606 | 100.00 | 3,539,772 | 100.00 | 2,050,554 | 100.00 | 5,590,326 | 100.00 |
| จำนวนครั้งเฉลี่ย/ปี | 1.61 | - | 1.85 | - | 1.71 | - | 1.28 | - | 2.10 | - | 1.40 | - | 1.52 | - | 1.87 | - | 1.65 | - |

จำนวนผู้เยี่ยมชม จำแนกตามจำนวนผู้ร่วมเดินทาง ปี 2549

จังหวัดเชียงใหม่

| จำนวนผู้ร่วมเดินทาง | นักท่องเที่ยว | | | | | | นักท่องเที่ยว | | | | | | ผู้เยี่ยมชม | | | | | |
|---------------------|------------------|---------------|------------------|---------------|------------------|---------------|------------------|---------------|----------------|---------------|------------------|---------------|------------------|---------------|------------------|---------------|------------------|---------------|
| | ไทย | ร้อยละ | ต่างประเทศ | ร้อยละ | รวม | ร้อยละ | ไทย | ร้อยละ | ต่างประเทศ | ร้อยละ | รวม | ร้อยละ | ไทย | ร้อยละ | ต่างประเทศ | ร้อยละ | รวม | ร้อยละ |
| คนเดียว | 367,467 | 14.53 | 457,637 | 24.39 | 825,104 | 18.73 | 213,363 | 21.12 | 11,054 | 6.34 | 224,417 | 18.94 | 580,830 | 16.41 | 468,691 | 22.86 | 1,049,521 | 18.77 |
| 2 คน | 670,117 | 26.49 | 499,726 | 26.63 | 1,169,843 | 26.55 | 124,824 | 12.35 | 66,282 | 38.04 | 191,106 | 16.13 | 794,941 | 22.46 | 566,008 | 27.60 | 1,360,949 | 24.34 |
| 3 คน | 556,513 | 22.00 | 540,256 | 28.79 | 1,096,769 | 24.89 | 329,276 | 32.59 | 7,275 | 4.17 | 336,551 | 28.41 | 885,789 | 25.02 | 547,531 | 26.70 | 1,433,320 | 25.64 |
| 4 คน | 345,755 | 13.67 | 236,170 | 12.59 | 581,925 | 13.21 | 67,944 | 6.72 | 13,437 | 7.71 | 81,381 | 6.87 | 413,699 | 11.69 | 249,607 | 12.17 | 663,306 | 11.87 |
| 5 คน | 213,859 | 8.45 | 74,892 | 3.99 | 288,751 | 6.55 | 107,136 | 10.60 | 3,298 | 1.89 | 110,434 | 9.32 | 320,995 | 9.07 | 78,190 | 3.81 | 399,185 | 7.14 |
| 6 - 10 คน | 270,827 | 10.71 | 25,064 | 1.34 | 295,891 | 6.72 | 93,104 | 9.22 | 4,224 | 2.42 | 97,328 | 8.22 | 363,931 | 10.28 | 29,288 | 1.43 | 393,219 | 7.03 |
| มากกว่า 10 คน | 104,882 | 4.15 | 42,555 | 2.27 | 147,437 | 3.35 | 74,705 | 7.40 | 68,684 | 39.43 | 143,389 | 12.11 | 179,587 | 5.07 | 111,239 | 5.43 | 290,826 | 5.21 |
| รวม | 2,529,420 | 100.00 | 1,876,300 | 100.00 | 4,405,720 | 100.00 | 1,010,352 | 100.00 | 174,254 | 100.00 | 1,184,606 | 100.00 | 3,539,772 | 100.00 | 2,050,554 | 100.00 | 5,590,326 | 100.00 |
| จำนวนเฉลี่ย/กลุ่ม | 3.58 | - | 2.68 | - | 3.19 | - | 3.71 | - | 5.49 | - | 3.97 | - | 3.61 | - | 2.92 | - | 3.36 | - |

จำนวนผู้เยี่ยมชมออนไลน์ จำแนกตามความสัมพันธ์กับผู้ร่วมเดินทาง ปี 2549

จังหวัดเชียงใหม่

| ความสัมพันธ์ กับผู้ร่วมเดินทาง | นักท่องเที่ยว | | | | | | นักท่องเที่ยว | | | | | | ผู้เยี่ยมชม | | | | | |
|-----------------------------------|------------------|---------------|------------------|---------------|------------------|---------------|------------------|---------------|----------------|---------------|------------------|---------------|------------------|---------------|------------------|---------------|------------------|---------------|
| | ไทย | ร้อยละ | ต่างประเทศ | ร้อยละ | รวม | ร้อยละ | ไทย | ร้อยละ | ต่างประเทศ | ร้อยละ | รวม | ร้อยละ | ไทย | ร้อยละ | ต่างประเทศ | ร้อยละ | รวม | ร้อยละ |
| คนเดียว | 367,467 | 14.53 | 457,637 | 24.39 | 825,104 | 18.73 | 213,363 | 21.12 | 11,054 | 6.34 | 224,417 | 18.94 | 580,830 | 16.41 | 468,691 | 22.86 | 1,049,521 | 18.77 |
| เพื่อน | 985,810 | 38.97 | 807,859 | 43.06 | 1,793,669 | 40.71 | 339,684 | 33.62 | 81,169 | 46.58 | 420,853 | 35.53 | 1,325,494 | 37.45 | 889,028 | 43.36 | 2,214,522 | 39.61 |
| แฟน | 277,476 | 10.97 | 296,894 | 15.82 | 574,370 | 13.04 | 41,187 | 4.08 | 25,435 | 14.60 | 66,622 | 5.62 | 318,663 | 9.00 | 322,329 | 15.72 | 640,992 | 11.47 |
| ครอบครัว | 262,737 | 10.39 | 271,843 | 14.49 | 534,580 | 12.13 | 35,742 | 3.54 | 22,088 | 12.68 | 57,830 | 4.88 | 298,479 | 8.43 | 293,931 | 14.33 | 592,410 | 10.60 |
| ญาติ | 492,723 | 19.48 | 38,401 | 2.05 | 531,124 | 12.06 | 310,025 | 30.68 | 963 | 0.55 | 310,988 | 26.25 | 802,748 | 22.68 | 39,364 | 1.92 | 842,112 | 15.06 |
| กลุ่มที่ทำงาน | 143,207 | 5.66 | 3,666 | 0.19 | 146,873 | 3.33 | 70,351 | 6.96 | 33,545 | 19.25 | 103,896 | 8.78 | 213,558 | 6.03 | 37,211 | 1.81 | 250,769 | 4.49 |
| รวม | 2,529,420 | 100.00 | 1,876,300 | 100.00 | 4,405,720 | 100.00 | 1,010,352 | 100.00 | 174,254 | 100.00 | 1,184,606 | 100.00 | 3,539,772 | 100.00 | 2,050,554 | 100.00 | 5,590,326 | 100.00 |

จำนวนผู้เยี่ยมชมออนไลน์ จำแนกตามวัตถุประสงค์หลักของการเดินทาง ปี 2549

จังหวัดเชียงใหม่

| วัตถุประสงค์หลัก ของการเดินทาง | นักท่องเที่ยว | | | | | | นักทัศนาจร | | | | | | ผู้เยี่ยมชม | | | | | |
|-----------------------------------|------------------|---------------|------------------|---------------|------------------|---------------|------------------|---------------|----------------|---------------|------------------|---------------|------------------|---------------|------------------|---------------|------------------|---------------|
| | ไทย | ร้อยละ | ต่างประเทศ | ร้อยละ | รวม | ร้อยละ | ไทย | ร้อยละ | ต่างประเทศ | ร้อยละ | รวม | ร้อยละ | ไทย | ร้อยละ | ต่างประเทศ | ร้อยละ | รวม | ร้อยละ |
| 1. ท่องเที่ยว/พักผ่อน | 1,531,215 | 60.54 | 1,635,694 | 87.18 | 3,166,909 | 71.88 | 600,858 | 59.47 | 68,333 | 39.21 | 669,191 | 56.49 | 2,132,073 | 60.23 | 1,704,027 | 83.10 | 3,836,100 | 68.62 |
| 2. ประชุม/อบรม/สัมมนา/ดูงาน | 84,036 | 3.32 | 71,192 | 3.79 | 155,228 | 3.52 | 65,485 | 6.48 | 26,439 | 15.17 | 91,924 | 7.76 | 149,521 | 4.22 | 97,631 | 4.76 | 247,152 | 4.42 |
| 3. ติดต่อธุรกิจ | 159,564 | 6.31 | 19,292 | 1.03 | 178,856 | 4.06 | 143,184 | 14.17 | 20,448 | 11.73 | 163,632 | 13.81 | 302,748 | 8.55 | 39,740 | 1.94 | 342,488 | 6.13 |
| 4. ปฏิบัติราชการ | 53,891 | 2.13 | 8,368 | 0.45 | 62,259 | 1.41 | 26,659 | 2.64 | 13,011 | 7.47 | 39,670 | 3.35 | 80,550 | 2.28 | 21,379 | 1.04 | 101,929 | 1.82 |
| 5. เยี่ยมญาติ/เพื่อน | 672,489 | 26.59 | 38,452 | 2.05 | 710,941 | 16.14 | 168,069 | 16.63 | 39,016 | 22.39 | 207,085 | 17.48 | 840,558 | 23.75 | 77,468 | 3.78 | 918,026 | 16.42 |
| 6. ชมนิทรรศการ/แสดงสินค้า | 24,207 | 0.96 | 9,143 | 0.49 | 33,350 | 0.76 | 6,097 | 0.61 | 161 | 0.09 | 6,258 | 0.53 | 30,304 | 0.86 | 9,304 | 0.45 | 39,608 | 0.71 |
| 7. ได้รับรางวัล | 4,018 | 0.15 | - | - | 4,018 | 0.09 | - | - | 6,469 | 3.71 | 6,469 | 0.55 | 4,018 | 0.11 | 6,469 | 0.32 | 10,487 | 0.19 |
| 8. อื่น ๆ | - | - | 94,159 | 5.01 | 94,159 | 2.14 | - | - | 377 | 0.23 | 377 | 0.03 | - | - | 94,536 | 4.61 | 94,536 | 1.69 |
| รวมทั้งหมด | 2,529,420 | 100.00 | 1,876,300 | 100.00 | 4,405,720 | 100.00 | 1,010,352 | 100.00 | 174,254 | 100.00 | 1,184,606 | 100.00 | 3,539,772 | 100.00 | 2,050,554 | 100.00 | 5,590,326 | 100.00 |

จำนวนผู้เยี่ยมชม จำนวนตามจำนวนจังหวัดที่รวมอยู่ในการเดินทางแต่ละครั้ง ปี 2549

จังหวัดเชียงใหม่

| จำนวนจังหวัดที่ รวมอยู่ในการเดินทาง | นักท่องเที่ยว | | | | | | นักท่องเที่ยว | | | | | | ผู้เยี่ยมชม | | | | | |
|--|------------------|---------------|------------------|---------------|------------------|---------------|------------------|---------------|----------------|---------------|------------------|---------------|------------------|---------------|------------------|---------------|------------------|---------------|
| | ไทย | ร้อยละ | ต่างประเทศ | ร้อยละ | รวม | ร้อยละ | ไทย | ร้อยละ | ต่างประเทศ | ร้อยละ | รวม | ร้อยละ | ไทย | ร้อยละ | ต่างประเทศ | ร้อยละ | รวม | ร้อยละ |
| 1 จังหวัด | 1,801,036 | 71.20 | 1,208,505 | 64.41 | 3,009,541 | 68.31 | 651,460 | 64.48 | 77,033 | 44.21 | 728,493 | 61.50 | 2,452,496 | 69.28 | 1,285,538 | 62.69 | 3,738,034 | 66.87 |
| 2 จังหวัด | 562,671 | 22.25 | 498,333 | 26.56 | 1,061,004 | 24.08 | 261,601 | 25.89 | 73,600 | 42.24 | 335,201 | 28.30 | 824,272 | 23.29 | 571,933 | 27.89 | 1,396,205 | 24.98 |
| 3 จังหวัด | 116,603 | 4.61 | 137,109 | 7.31 | 253,712 | 5.76 | 65,837 | 6.52 | 18,798 | 10.79 | 84,635 | 7.14 | 182,440 | 5.15 | 155,907 | 7.60 | 338,347 | 6.05 |
| 4 จังหวัด | 21,212 | 0.84 | 32,353 | 1.72 | 53,565 | 1.22 | 27,692 | 2.74 | 4,823 | 2.76 | 32,515 | 2.74 | 48,904 | 1.38 | 37,176 | 1.82 | 86,080 | 1.54 |
| 5 จังหวัด | 11,173 | 0.44 | - | - | 11,173 | 0.25 | 2,313 | 0.23 | - | - | 2,313 | 0.20 | 13,486 | 0.38 | - | - | 13,486 | 0.24 |
| มากกว่า 5 จังหวัด | 16,725 | 0.66 | - | - | 16,725 | 0.38 | 1,449 | 0.14 | - | - | 1,449 | 0.12 | 18,174 | 0.52 | - | - | 18,174 | 0.32 |
| รวม | 2,529,420 | 100.00 | 1,876,300 | 100.00 | 4,405,720 | 100.00 | 1,010,352 | 100.00 | 174,254 | 100.00 | 1,184,606 | 100.00 | 3,539,772 | 100.00 | 2,050,554 | 100.00 | 5,590,326 | 100.00 |
| จำนวนจังหวัดเฉลี่ย/ครั้ง | 1.39 | - | 1.46 | - | 1.42 | - | 1.49 | - | 1.72 | - | 1.52 | - | 1.42 | - | 1.49 | - | 1.44 | - |

จำนวนผู้เยี่ยมชม จำนวนตามกิจกรรมที่กระทำระหว่างท่องเที่ยวในจังหวัดนี้ ปี 2549
จังหวัดเชียงใหม่

| กิจกรรมที่ร่วมกระทำ ระหว่างอยู่ในจังหวัด | สัดส่วนของการเข้าร่วมกิจกรรม | | |
|---|------------------------------|------------|-------|
| | ไทย | ต่างประเทศ | รวม |
| 1. ท่องเที่ยวทั่วไป | 62.57 | 86.87 | 71.48 |
| 2. ซื้อสินค้าและของที่ระลึก | 25.56 | 27.28 | 26.19 |
| 3. กิจกรรมเชิงผจญภัย | 8.91 | 8.37 | 8.71 |
| 4. กิจกรรมทางน้ำ | 8.68 | 33.04 | 17.62 |
| 5. ท่องเที่ยวเชิงนิเวศ | 10.36 | 18.47 | 13.34 |
| 6. กิจกรรมเชิงสุขภาพ | 4.26 | 3.39 | 3.94 |
| 7. กิจกรรมด้านกีฬา | 17.72 | 45.64 | 27.96 |
| 8. นันทนาการ/บันเทิง | 23.38 | 43.19 | 30.64 |
| 9. กิจกรรมเชิงวัฒนธรรม | 17.39 | 11.50 | 15.23 |
| 10. อื่น ๆ (เกษตร ปฏิบัติธรรม) | 19.30 | 18.86 | 19.14 |

จำนวนผู้เยี่ยมชม จำนวนตามสถานที่ท่องเที่ยว ปี 2549
จังหวัดเชียงใหม่

| สถานที่ท่องเที่ยว | สัดส่วนของการเข้าชมแหล่งท่องเที่ยวหลัก | | |
|------------------------------------|--|------------|-------|
| | ไทย | ต่างประเทศ | รวม |
| อุทยานแห่งชาติดอยสุเทพ-ดอยปุย | 50.91 | 17.40 | 38.62 |
| สวนสัตว์เชียงใหม่ | 39.99 | 15.29 | 30.93 |
| ดอยอ่างขาง | 15.07 | 4.96 | 11.36 |
| ไนท์บาซาร์ | 14.38 | 2.82 | 10.14 |
| อุทยานแห่งชาติห้วยน้ำดัง | 12.88 | 4.26 | 9.72 |
| อุทยานแห่งชาติดอยอินทนนท์ | 12.09 | 2.53 | 8.58 |
| ปางช้าง แม่สา | 8.74 | 3.54 | 6.83 |
| หมู่บ้านเครื่องปั้นดินเผาเหมืองกุง | 7.99 | 3.79 | 6.45 |
| บ่อสร้าง-สันกำแพง | 8.83 | 2.07 | 6.35 |
| ศูนย์วัฒนธรรมเชียงใหม่ | 6.89 | 2.44 | 5.26 |
| สวนรุกขชาติห้วยแก้ว | 5.05 | 2.29 | 4.04 |
| อุทยานแห่งชาติออบหลวง | 4.50 | 2.93 | 3.92 |
| ดอยผาหลวง ผ่าห่มปก | 4.96 | 1.94 | 3.85 |
| พิพิธภัณฑ์สถานแห่งชาติเชียงใหม่ | 3.98 | 2.99 | 3.62 |
| ถ้ำเชียงดาว | 2.67 | 4.02 | 3.17 |
| ศูนย์ศิลปการแสดงภาคสวนแก้ว | 3.50 | 1.67 | 2.83 |
| อุทยานล้านนา | 1.32 | 2.38 | 1.71 |

ข้อมูลสถานพักแรมในจังหวัดเชียงใหม่

มกราคม-ธันวาคม

| | 2549 | 2548 | อัตราการเปลี่ยนแปลง |
|--|------------------|------------------|---------------------|
| จำนวนโรงแรม(แห่ง) | 341 | 271 | + 25.83 |
| กลุ่ม 1 | 28 | 10 | + 180.00 |
| กลุ่ม 2 | 18 | 9 | + 100.00 |
| กลุ่ม 3 | 17 | 12 | + 41.67 |
| กลุ่ม 4 | 33 | 27 | + 22.22 |
| กลุ่ม 5 | 40 | 41 | - 2.44 |
| เกสต์เฮ้าส์ | 113 | 100 | + 13.00 |
| รีสอร์ท | 92 | 72 | + 27.78 |
| จำนวนห้องพัก(ห้อง) | 18,820 | 16,673 | + 12.88 |
| กลุ่ม 1 | 2,783 | 2,182 | + 27.54 |
| กลุ่ม 2 | 3,565 | 2,144 | + 66.28 |
| กลุ่ม 3 | 1,591 | 1,572 | + 1.21 |
| กลุ่ม 4 | 3,046 | 3,623 | - 15.93 |
| กลุ่ม 5 | 3,168 | 2,884 | + 9.85 |
| เกสต์เฮ้าส์ | 2,390 | 2,137 | + 11.84 |
| รีสอร์ท | 2,277 | 2,131 | + 6.85 |
| อัตราการเข้าพักเฉลี่ย(%) | 47.91 | 46.83 | + 1.08 |
| กลุ่ม 1 | 58.29 | 58.32 | - 0.03 |
| กลุ่ม 2 | 69.00 | 67.32 | + 1.68 |
| กลุ่ม 3 | 51.16 | 56.31 | - 5.15 |
| กลุ่ม 4 | 62.43 | 67.70 | - 5.27 |
| กลุ่ม 5 | 30.85 | 26.67 | + 4.18 |
| เกสต์เฮ้าส์ | 25.50 | 14.85 | + 10.65 |
| รีสอร์ท | 27.80 | 31.36 | - 3.56 |
| จำนวนนักท่องเที่ยวที่พักรวม(คน) | 3,407,866 | 2,984,173 | + 14.20 |
| กลุ่ม 1 | 515,271 | 496,734 | + 3.73 |
| กลุ่ม 2 | 678,646 | 394,411 | + 72.07 |
| กลุ่ม 3 | 303,568 | 421,207 | - 27.93 |
| กลุ่ม 4 | 684,369 | 768,127 | - 10.90 |
| กลุ่ม 5 | 577,919 | 398,436 | + 45.05 |

ข้อมูลสถานพักแรมในจังหวัดเชียงใหม่

มกราคม-ธันวาคม

| | 2549 | 2548 | อัตราการเปลี่ยนแปลง |
|-----------------------------|-------------|-------------|---------------------|
| เกสต์เฮ้าส์ | 325,332 | 269,064 | + 20.91 |
| รีสอร์ท | 322,761 | 236,194 | + 36.65 |
| ระยะพำนักเฉลี่ย(วัน) | 1.80 | 1.75 | + 0.05 |
| กลุ่ม 1 | 2.09 | 1.95 | + 0.14 |
| กลุ่ม 2 | 2.04 | 2.00 | + 0.04 |
| กลุ่ม 3 | 1.99 | 1.93 | + 0.06 |
| กลุ่ม 4 | 1.99 | 1.70 | + 0.29 |
| กลุ่ม 5 | 1.41 | 1.36 | + 0.05 |
| เกสต์เฮ้าส์ | 1.13 | 1.07 | + 0.06 |
| รีสอร์ท | 1.64 | 2.22 | - 0.58 |
| จำนวนคนต่อห้อง | 2.03 | 1.88 | + 0.15 |
| กลุ่ม 1 | 1.91 | 1.84 | + 0.07 |
| กลุ่ม 2 | 1.93 | 1.86 | + 0.07 |
| กลุ่ม 3 | 2.39 | 1.87 | + 0.52 |
| กลุ่ม 4 | 2.04 | 1.70 | + 0.34 |
| กลุ่ม 5 | 2.05 | 1.88 | + 0.17 |
| เกสต์เฮ้าส์ | 1.95 | 2.05 | - 0.10 |
| รีสอร์ท | 2.18 | 2.31 | - 0.13 |

Occupancy Rate of Accommodation Establishments in Chiang Mai 2006

| Month | Hotel | | | | | | Guest House | Resort | Grand Total |
|-------------------------|--------------|--------------|--------------|--------------|--------------|--------------|--------------|--------------|--------------|
| | Group 1 | Group 2 | Group 3 | Group 4 | Group 5 | Total | | | |
| January | 74.97 | 87.54 | 71.25 | 81.67 | 44.35 | 69.88 | 28.98 | 48.56 | 62.59 |
| February | 70.47 | 87.99 | 75.80 | 86.94 | 18.00 | 65.10 | 44.50 | 36.83 | 59.08 |
| March | 54.24 | 72.79 | 52.15 | 55.64 | 29.15 | 50.17 | 45.70 | 25.74 | 47.37 |
| April | 47.97 | 56.55 | 47.98 | 60.21 | 31.73 | 47.95 | 29.30 | 26.22 | 43.18 |
| May | 38.43 | 47.48 | 42.14 | 45.85 | 22.70 | 38.26 | 7.94 | 17.53 | 31.80 |
| June | 39.76 | 51.04 | 30.82 | 38.28 | 12.07 | 32.14 | 12.58 | 13.40 | 28.16 |
| Total(Jan.-Jun.) | 54.31 | 67.23 | 53.36 | 61.43 | 26.33 | 50.58 | 28.17 | 28.05 | 45.37 |
| July | 57.35 | 65.72 | 41.58 | 42.47 | 27.54 | 45.18 | 19.72 | 21.51 | 39.21 |
| August | 53.41 | 65.12 | 42.67 | 50.56 | 23.95 | 45.98 | 17.54 | 20.90 | 39.18 |
| September | 38.93 | 51.03 | 29.89 | 52.52 | 22.23 | 39.54 | 10.31 | 14.61 | 32.35 |
| October | 63.15 | 57.12 | 43.14 | 56.25 | 20.79 | 47.26 | 17.21 | 19.76 | 40.99 |
| November | 81.38 | 88.78 | 57.05 | 82.86 | 64.39 | 75.39 | 18.64 | 34.47 | 64.46 |
| December | 79.43 | 96.79 | 79.39 | 95.85 | 53.32 | 80.38 | 53.57 | 54.08 | 74.63 |
| Total(Jul.-Dec.) | 62.28 | 70.76 | 48.95 | 63.42 | 35.37 | 55.62 | 22.83 | 27.56 | 47.83 |
| Grand Total | 58.29 | 69.00 | 51.16 | 62.43 | 30.85 | 53.56 | 25.50 | 27.80 | 47.91 |

**Guest Arrivals at Accommodation Establishments
Chiang Mai**

| Nationality | January - December | | |
|----------------------|--------------------|------------------|----------------|
| | 2006 | 2005 | Δ(%) |
| Thai | 1,688,308 | 1,360,520 | + 24.09 |
| Malaysia | 108,599 | 41,540 | + 161.43 |
| Singapore | 105,711 | 86,316 | + 22.47 |
| China | 47,039 | 74,166 | - 36.58 |
| Hong Kong | 19,449 | 19,594 | - 0.74 |
| Japan | 125,360 | 146,794 | - 14.60 |
| Korea | 29,593 | 29,467 | + 0.43 |
| Taiwan | 67,615 | 58,982 | + 14.64 |
| Austria | 10,338 | 11,575 | - 10.69 |
| Belgium | 13,366 | 28,151 | - 52.52 |
| Denmark | 20,602 | 21,012 | - 1.95 |
| France | 118,751 | 126,841 | - 6.38 |
| Germany | 87,520 | 100,833 | - 13.20 |
| Italy | 27,564 | 24,099 | + 14.38 |
| Netherlands | 69,328 | 64,410 | + 7.64 |
| Sweden | 20,500 | 14,535 | + 41.04 |
| Switzerland | 26,122 | 33,009 | - 20.86 |
| U.K. | 120,086 | 162,298 | - 26.01 |
| U.S.A. | 248,404 | 256,062 | - 2.99 |
| Canada | 34,137 | 33,952 | + 0.54 |
| Middle East | 25,587 | 27,382 | - 6.56 |
| Australia | 70,795 | 74,659 | - 5.18 |
| New Zealand | 11,825 | 11,120 | + 6.34 |
| India | 13,433 | 10,045 | + 33.73 |
| Russia | 2,664 | 1,116 | + 138.71 |
| East Europe | 11,254 | 2,300 | + 389.30 |
| Indonesia | 10,980 | 3,837 | + 186.16 |
| Philippines | 37,796 | 3,640 | + 938.35 |
| Finland | 4,560 | 3,305 | + 37.97 |
| Norway | 6,968 | 4,057 | + 71.75 |
| Spain | 20,892 | 14,197 | + 47.16 |
| Africa | 1,999 | 997 | + 100.50 |
| Myanmar | 5,315 | 3,938 | + 34.97 |
| Israel | 37,670 | 20,109 | + 87.33 |
| Laos | 42 | 1,258 | - 96.66 |
| Vietnam | 135 | - | - |
| Brunei | - | - | - |
| Cambodia | - | - | - |
| Others in South Asia | - | - | - |
| Others in Americas | - | - | - |
| Others | 157,559 | 108,057 | + 45.81 |
| Total | 3,407,866 | 2,984,173 | + 14.20 |
| Thai | 1,688,308 | 1,360,520 | + 24.09 |
| Foreigners | 1,719,558 | 1,623,653 | + 5.91 |

Guest Arrivals at Accommodation Establishments in Chiang Mai 2006

| Total | | | | | | | | | | | | | | | |
|----------------------|------------------|----------------|----------------|----------------|----------------|----------------|----------------|------------------|----------------|----------------|----------------|----------------|----------------|----------------|------------------|
| Nationality | Total | Jan. | Feb. | Mar. | Apr. | May | Jun. | Jan.-Jun. | Jul. | Aug. | Sep. | Oct. | Nov. | Dec. | Jul.-Dec. |
| Thai | 1,688,308 | 124,327 | 86,333 | 141,240 | 134,158 | 105,817 | 69,049 | 660,924 | 113,531 | 98,674 | 102,032 | 108,712 | 248,318 | 356,117 | 1,027,384 |
| Malaysia | 108,599 | 8,839 | 5,913 | 11,079 | 7,261 | 7,005 | 8,546 | 48,643 | 7,670 | 6,832 | 10,647 | 10,155 | 11,560 | 13,092 | 59,956 |
| Singapore | 105,711 | 7,405 | 5,870 | 27,931 | 6,162 | 5,310 | 5,886 | 58,564 | 5,593 | 4,886 | 6,369 | 6,347 | 10,363 | 13,589 | 47,147 |
| China | 47,039 | 2,615 | 3,938 | 5,815 | 12,525 | 2,280 | 1,841 | 29,014 | 2,334 | 2,086 | 1,676 | 3,564 | 4,133 | 4,232 | 18,025 |
| Hong Kong | 19,449 | 1,627 | 2,922 | 2,891 | 1,494 | 759 | 583 | 10,276 | 1,643 | 2,279 | 324 | 1,600 | 1,152 | 2,175 | 9,173 |
| Japan | 125,360 | 13,057 | 13,367 | 9,958 | 9,413 | 8,021 | 7,781 | 61,597 | 7,494 | 13,765 | 11,496 | 10,357 | 10,723 | 9,928 | 63,763 |
| Korea | 29,593 | 3,409 | 6,431 | 2,765 | 1,028 | 699 | 957 | 15,289 | 4,234 | 1,934 | 2,195 | 2,016 | 1,348 | 2,577 | 14,304 |
| Taiwan | 67,615 | 8,761 | 11,669 | 7,518 | 4,373 | 2,835 | 3,430 | 38,586 | 4,874 | 4,581 | 1,231 | 4,436 | 7,419 | 6,488 | 29,029 |
| Austria | 10,338 | 1,126 | 1,367 | 1,702 | 711 | 335 | 620 | 5,861 | 481 | 740 | 293 | 594 | 1,889 | 480 | 4,477 |
| Belgium | 13,366 | 1,413 | 1,661 | 511 | 1,295 | 761 | 674 | 6,315 | 1,499 | 1,506 | 1,121 | 356 | 1,594 | 975 | 7,051 |
| Denmark | 20,602 | 2,574 | 2,445 | 4,825 | 1,306 | 337 | 1,016 | 12,503 | 1,428 | 1,173 | 1,138 | 558 | 936 | 2,866 | 8,099 |
| France | 118,751 | 7,818 | 7,896 | 11,636 | 12,246 | 5,040 | 6,556 | 51,192 | 14,193 | 21,515 | 4,864 | 6,386 | 12,623 | 7,978 | 67,559 |
| Germany | 87,520 | 7,738 | 14,296 | 10,365 | 8,783 | 5,249 | 3,383 | 49,814 | 4,036 | 6,654 | 5,405 | 4,932 | 10,319 | 6,360 | 37,706 |
| Italy | 27,564 | 2,265 | 1,652 | 1,780 | 2,248 | 1,610 | 1,441 | 10,996 | 1,801 | 6,070 | 1,867 | 2,693 | 1,828 | 2,309 | 16,568 |
| Netherlands | 69,328 | 6,403 | 3,818 | 5,218 | 4,457 | 2,786 | 3,542 | 26,224 | 8,977 | 5,753 | 8,230 | 5,245 | 6,696 | 8,203 | 43,104 |
| Sweden | 20,500 | 2,507 | 5,116 | 3,736 | 827 | 349 | 707 | 13,242 | 756 | 665 | 551 | 1,231 | 789 | 3,266 | 7,258 |
| Switzerland | 26,122 | 3,210 | 2,606 | 2,581 | 3,528 | 2,171 | 961 | 15,057 | 1,522 | 999 | 1,160 | 2,230 | 2,784 | 2,370 | 11,065 |
| U.K. | 120,086 | 14,727 | 10,429 | 9,320 | 10,244 | 7,348 | 8,355 | 60,423 | 5,810 | 11,307 | 8,634 | 11,251 | 13,383 | 9,278 | 59,663 |
| U.S.A. | 248,404 | 46,313 | 50,615 | 15,434 | 20,274 | 9,658 | 18,100 | 160,394 | 16,714 | 11,252 | 8,929 | 12,717 | 18,463 | 19,935 | 88,010 |
| Canada | 34,137 | 3,552 | 3,940 | 3,994 | 3,248 | 2,410 | 1,285 | 18,429 | 1,314 | 2,193 | 2,341 | 2,098 | 3,588 | 4,174 | 15,708 |
| Middle East | 25,587 | 1,736 | 893 | 1,909 | 1,187 | 766 | 1,735 | 8,226 | 6,796 | 5,975 | 1,708 | 1,311 | 844 | 727 | 17,361 |
| Australia | 70,795 | 8,795 | 5,713 | 7,245 | 7,953 | 3,838 | 4,750 | 38,294 | 3,978 | 3,067 | 2,831 | 9,814 | 6,233 | 6,578 | 32,501 |
| New Zealand | 11,825 | 931 | 704 | 906 | 1,007 | 671 | 777 | 4,996 | 857 | 662 | 810 | 2,009 | 1,970 | 521 | 6,829 |
| India | 13,433 | 1,347 | 886 | 890 | 1,332 | 412 | 598 | 5,465 | 978 | 582 | 1,185 | 2,095 | 1,539 | 1,589 | 7,968 |
| Russia | 2,664 | 392 | 408 | 278 | 453 | 145 | 89 | 1,765 | 76 | 74 | 13 | 135 | 370 | 231 | 899 |
| East Europe | 11,254 | 406 | 661 | 898 | 3,734 | 280 | 193 | 6,172 | 434 | 1,366 | 125 | 1,567 | 766 | 824 | 5,082 |
| Indonesia | 10,980 | 429 | 370 | 647 | 449 | 247 | 296 | 2,438 | 376 | 317 | 707 | 6,009 | 805 | 328 | 8,542 |
| Philippines | 37,796 | 315 | 662 | 4,699 | 1,662 | 3,116 | 5,275 | 15,729 | 5,954 | 5,665 | 8,209 | 598 | 737 | 904 | 22,067 |
| Finland | 4,560 | 1,111 | 746 | 591 | 199 | 132 | 190 | 2,969 | 187 | 114 | 342 | 294 | 245 | 409 | 1,591 |
| Norway | 6,968 | 778 | 960 | 472 | 467 | 203 | 444 | 3,324 | 472 | 445 | 220 | 664 | 562 | 1,281 | 3,644 |
| Spain | 20,892 | 635 | 701 | 537 | 484 | 1,397 | 1,780 | 5,534 | 1,478 | 5,319 | 4,194 | 1,602 | 2,274 | 491 | 15,358 |
| Africa | 1,999 | 96 | 170 | 104 | 388 | 80 | 76 | 914 | 64 | 137 | 351 | 214 | 156 | 163 | 1,085 |
| Myanmar | 5,315 | 98 | 525 | 734 | 257 | 283 | 105 | 2,002 | 997 | 477 | 426 | 459 | 754 | 200 | 3,313 |
| Israel | 37,670 | 3,759 | 6,003 | 3,619 | 1,905 | 482 | 753 | 16,521 | 2,492 | 3,507 | 4,266 | 3,880 | 1,576 | 5,428 | 21,149 |
| Laos | 42 | - | - | - | 8 | 16 | - | 24 | 11 | - | - | 7 | - | - | 18 |
| Vietnam | 135 | - | - | - | 75 | - | - | 75 | 53 | - | 7 | - | - | - | 60 |
| Brunei | - | - | - | - | - | - | - | - | - | - | - | - | - | - | - |
| Cambodia | - | - | - | - | - | - | - | - | - | - | - | - | - | - | - |
| Others in south asia | - | - | - | - | - | - | - | - | - | - | - | - | - | - | - |
| Others in americas | - | - | - | - | - | - | - | - | - | - | - | - | - | - | - |
| Others | 157,559 | 69,597 | 8,988 | 8,235 | 8,674 | 7,238 | 3,498 | 106,230 | 5,785 | 8,078 | 6,171 | 13,478 | 10,484 | 7,333 | 51,329 |
| Total | 3,407,866 | 360,111 | 270,674 | 312,063 | 275,815 | 190,086 | 165,272 | 1,574,021 | 236,892 | 240,649 | 212,068 | 241,614 | 399,223 | 503,399 | 1,833,845 |

Guest Arrivals at Accommodation Establishments in Chiang Mai 2006

Hotel Group 1

| Nationality | Total | Jan. | Feb. | Mar. | Apr. | May | Jun. | Jan.-Jun. | Jul. | Aug. | Sep. | Oct. | Nov. | Dec. | Jul.-Dec. |
|----------------------|----------------|---------------|---------------|---------------|---------------|---------------|---------------|----------------|---------------|---------------|---------------|---------------|---------------|---------------|----------------|
| Thai | 46,879 | 20,373 | 12,395 | 14,111 | 7,278 | 12,538 | 7,235 | 46,879 | 15,380 | 12,818 | 5,540 | 16,313 | 27,705 | 29,473 | 107,229 |
| Malaysia | 4,378 | 1,516 | 1,198 | 1,664 | 1,784 | 2,763 | 1,807 | 4,378 | 2,530 | 1,783 | 1,207 | 3,533 | 2,743 | 2,944 | 14,740 |
| Singapore | 6,701 | 2,864 | 2,071 | 1,766 | 1,676 | 2,173 | 1,520 | 6,701 | 2,577 | 2,267 | 1,573 | 2,756 | 3,793 | 3,905 | 16,871 |
| China | 3,115 | 376 | 1,638 | 1,101 | 920 | 760 | 292 | 3,115 | 1,108 | 576 | 353 | 1,568 | 1,239 | 853 | 5,697 |
| Hong Kong | 619 | 347 | 188 | 84 | 229 | 459 | 179 | 619 | 795 | 1,213 | 223 | 489 | 311 | 656 | 3,687 |
| Japan | 11,101 | 3,834 | 4,178 | 3,089 | 2,924 | 2,821 | 1,664 | 11,101 | 3,343 | 3,318 | 1,944 | 3,759 | 4,172 | 2,163 | 18,699 |
| Korea | 1,409 | 454 | 733 | 222 | 231 | 140 | 230 | 1,409 | 399 | 428 | 296 | 692 | 234 | 19 | 2,068 |
| Taiwan | 1,486 | 190 | 812 | 484 | 548 | 1,013 | 444 | 1,486 | 1,067 | 1,349 | 465 | 765 | 851 | 294 | 4,791 |
| Austria | 219 | 71 | 72 | 76 | 44 | 7 | 18 | 219 | 108 | 47 | 89 | 71 | 68 | 23 | 406 |
| Belgium | 514 | 271 | 135 | 108 | 249 | 86 | 89 | 514 | 200 | 140 | 79 | 128 | 145 | 255 | 947 |
| Denmark | 1,784 | 627 | 829 | 328 | 177 | 67 | 194 | 1,784 | 319 | 204 | 88 | 226 | 168 | 165 | 1,170 |
| France | 2,779 | 1,321 | 895 | 563 | 728 | 445 | 445 | 2,779 | 508 | 1,124 | 396 | 840 | 1,198 | 996 | 5,062 |
| Germany | 3,630 | 1,604 | 1,225 | 801 | 657 | 654 | 386 | 3,630 | 489 | 977 | 524 | 1,814 | 2,091 | 1,168 | 7,063 |
| Italy | 1,516 | 437 | 424 | 655 | 445 | 700 | 655 | 1,516 | 892 | 2,507 | 932 | 1,544 | 798 | 1,119 | 7,792 |
| Netherlands | 1,927 | 1,046 | 527 | 354 | 277 | 299 | 229 | 1,927 | 1,009 | 632 | 390 | 585 | 388 | 380 | 3,384 |
| Sweden | 999 | 447 | 254 | 298 | 138 | 108 | 108 | 999 | 65 | 112 | 42 | 400 | 107 | 81 | 807 |
| Switzerland | 2,187 | 984 | 749 | 454 | 526 | 279 | 169 | 2,187 | 474 | 370 | 143 | 1,186 | 880 | 597 | 3,650 |
| U.K. | 10,308 | 4,390 | 3,701 | 2,217 | 2,125 | 1,544 | 1,144 | 10,308 | 1,546 | 2,272 | 1,087 | 2,634 | 2,438 | 1,739 | 11,716 |
| U.S.A. | 12,798 | 5,300 | 4,348 | 3,150 | 2,524 | 2,388 | 1,529 | 12,798 | 2,475 | 2,708 | 1,411 | 3,676 | 3,278 | 2,504 | 16,052 |
| Canada | 2,575 | 1,198 | 832 | 545 | 550 | 459 | 267 | 2,575 | 340 | 300 | 238 | 395 | 755 | 538 | 2,566 |
| Middle East | 1,240 | 630 | 91 | 519 | 1,065 | 315 | 919 | 1,240 | 3,607 | 4,021 | 576 | 927 | 696 | 614 | 10,441 |
| Australia | 7,666 | 3,798 | 1,990 | 1,878 | 2,011 | 1,115 | 745 | 7,666 | 900 | 949 | 889 | 2,333 | 1,983 | 1,703 | 8,757 |
| New Zealand | 603 | 261 | 205 | 137 | 313 | 111 | 115 | 603 | 282 | 161 | 114 | 109 | 343 | 37 | 1,046 |
| India | 745 | 169 | 195 | 381 | 875 | 186 | 197 | 745 | 663 | 238 | 271 | 997 | 1,139 | 199 | 3,507 |
| Russia | 304 | 195 | 63 | 46 | 136 | 122 | 69 | 304 | 61 | 20 | 6 | 66 | 34 | 72 | 259 |
| East Europe | 511 | - | 15 | 496 | 450 | 237 | 87 | 511 | 132 | 186 | 118 | 1,307 | 678 | 690 | 3,111 |
| Indonesia | 889 | 143 | 258 | 488 | 263 | 126 | 38 | 889 | 185 | 95 | 30 | 2,125 | 411 | 79 | 2,925 |
| Philippines | 754 | 74 | 228 | 452 | 221 | 98 | 43 | 754 | 118 | 106 | 59 | 117 | 281 | 588 | 1,269 |
| Finland | 257 | 64 | 118 | 75 | 21 | 42 | 67 | 257 | 38 | 53 | 26 | 38 | 14 | 18 | 187 |
| Norway | 357 | 176 | 121 | 60 | 45 | 55 | 48 | 357 | 118 | 23 | 8 | 115 | 88 | 135 | 487 |
| Spain | 736 | 257 | 209 | 270 | 337 | 704 | 529 | 736 | 813 | 1,768 | 670 | 735 | 655 | 93 | 4,734 |
| Africa | 191 | 74 | 80 | 37 | 67 | 38 | 41 | 191 | 38 | 72 | 76 | 126 | 120 | 32 | 464 |
| Myanmar | 21 | 2 | 12 | 7 | 37 | 26 | 27 | 21 | 42 | 35 | 11 | 145 | 13 | 11 | 257 |
| Israel | 3,429 | 1,169 | 1,338 | 922 | 829 | 213 | 262 | 3,429 | 692 | 735 | 302 | 1,169 | 331 | 2,281 | 5,510 |
| Laos | - | - | - | - | - | - | - | - | - | - | - | - | - | - | - |
| Vietnam | - | - | - | - | - | - | - | - | - | - | - | - | - | - | - |
| Brunei | - | - | - | - | - | - | - | - | - | - | - | - | - | - | - |
| Cambodia | - | - | - | - | - | - | - | - | - | - | - | - | - | - | - |
| Others in south asia | - | - | - | - | - | - | - | - | - | - | - | - | - | - | - |
| Others in americas | - | - | - | - | - | - | - | - | - | - | - | - | - | - | - |
| Others | 8,980 | 2,196 | 4,481 | 2,303 | 1,209 | 401 | 347 | 8,980 | 1,158 | 1,231 | 505 | 1,295 | 1,146 | 1,439 | 6,774 |
| Total | 143,607 | 56,858 | 46,608 | 40,141 | 31,909 | 33,492 | 22,138 | 143,607 | 44,471 | 44,838 | 20,681 | 54,978 | 61,294 | 57,863 | 284,125 |

Guest Arrivals at Accommodation Establishments in Chiang Mai 2006

Hotel Group 2

| Nationality | Total | Jan. | Feb. | Mar. | Apr. | May | Jun. | Jan.-Jun. | Jul. | Aug. | Sep. | Oct. | Nov. | Dec. | Jul.-Dec. |
|----------------------|----------------|---------------|---------------|---------------|---------------|---------------|---------------|----------------|---------------|---------------|---------------|---------------|---------------|----------------|----------------|
| Thai | 41,844 | 18,735 | 10,654 | 12,455 | 15,178 | 12,693 | 10,542 | 41,844 | 14,800 | 15,120 | 9,934 | 13,787 | 54,049 | 53,810 | 161,500 |
| Malaysia | 10,883 | 2,934 | 2,254 | 5,695 | 2,928 | 2,059 | 4,038 | 10,883 | 3,327 | 2,952 | 5,092 | 4,719 | 3,834 | 6,483 | 26,407 |
| Singapore | 6,875 | 2,931 | 1,461 | 2,483 | 1,585 | 1,320 | 3,120 | 6,875 | 1,601 | 1,333 | 2,284 | 1,773 | 2,669 | 4,923 | 14,583 |
| China | 1,865 | 542 | 638 | 685 | 423 | 928 | 914 | 1,865 | 572 | 718 | 575 | 1,255 | 1,114 | 2,589 | 6,823 |
| Hong Kong | 140 | 78 | 41 | 21 | 245 | 144 | 337 | 140 | 655 | 819 | 42 | 955 | 809 | 874 | 4,154 |
| Japan | 7,353 | 3,141 | 1,926 | 2,286 | 1,286 | 1,099 | 951 | 7,353 | 832 | 1,341 | 1,506 | 1,296 | 2,100 | 1,382 | 8,457 |
| Korea | 780 | 280 | 298 | 202 | 297 | 153 | 475 | 780 | 2,808 | 874 | 261 | 675 | 667 | 2,187 | 7,472 |
| Taiwan | 586 | 96 | 187 | 303 | 2,636 | 1,637 | 2,862 | 586 | 3,334 | 2,623 | 622 | 3,266 | 6,022 | 6,088 | 21,955 |
| Austria | 2,158 | 793 | 568 | 797 | 210 | 112 | 76 | 2,158 | 278 | 336 | 30 | 46 | 1,371 | 39 | 2,100 |
| Belgium | 1,957 | 588 | 1,216 | 153 | 364 | 386 | 448 | 1,957 | 278 | 552 | 364 | 24 | 870 | 121 | 2,209 |
| Denmark | 2,351 | 1,114 | 557 | 680 | 446 | 115 | 131 | 2,351 | 506 | 194 | 143 | 135 | 530 | 1,784 | 3,292 |
| France | 13,694 | 3,823 | 4,156 | 5,715 | 6,267 | 3,035 | 1,827 | 13,694 | 3,385 | 4,923 | 2,508 | 1,683 | 3,140 | 2,024 | 17,663 |
| Germany | 18,688 | 4,160 | 8,934 | 5,594 | 4,084 | 2,348 | 2,305 | 18,688 | 2,042 | 3,033 | 2,771 | 464 | 2,194 | 856 | 11,360 |
| Italy | 1,974 | 866 | 557 | 551 | 196 | 119 | 163 | 1,974 | 226 | 705 | 175 | 313 | 528 | 211 | 2,158 |
| Netherlands | 8,048 | 3,183 | 2,237 | 2,628 | 1,969 | 1,369 | 1,068 | 8,048 | 3,459 | 2,000 | 2,301 | 1,248 | 1,711 | 1,924 | 12,643 |
| Sweden | 2,957 | 1,283 | 885 | 789 | 215 | 39 | 108 | 2,957 | 138 | 91 | 101 | 144 | 403 | 694 | 1,571 |
| Switzerland | 2,476 | 1,042 | 568 | 866 | 604 | 269 | 180 | 2,476 | 343 | 152 | 166 | 203 | 532 | 315 | 1,711 |
| U.K. | 9,149 | 4,004 | 2,704 | 2,441 | 1,317 | 920 | 823 | 9,149 | 1,051 | 1,434 | 888 | 1,795 | 1,705 | 1,637 | 8,510 |
| U.S.A. | 14,793 | 8,363 | 3,515 | 2,915 | 1,828 | 976 | 3,887 | 14,793 | 2,672 | 2,201 | 964 | 1,552 | 5,109 | 5,714 | 18,212 |
| Canada | 2,827 | 1,127 | 810 | 890 | 575 | 161 | 92 | 2,827 | 233 | 399 | 113 | 391 | 393 | 425 | 1,954 |
| Middle East | 1,525 | 954 | 147 | 424 | 69 | 115 | 558 | 1,525 | 2,034 | 1,439 | 228 | 159 | 86 | 10 | 3,956 |
| Australia | 6,146 | 2,895 | 1,485 | 1,766 | 1,161 | 519 | 591 | 6,146 | 780 | 639 | 643 | 1,580 | 876 | 1,400 | 5,918 |
| New Zealand | 610 | 244 | 123 | 243 | 299 | 51 | 153 | 610 | 93 | 106 | 121 | 127 | 229 | 126 | 802 |
| India | 289 | 70 | 77 | 142 | 60 | 67 | 183 | 289 | 255 | 179 | 145 | 527 | 141 | 1,065 | 2,312 |
| Russia | 237 | 98 | 77 | 62 | 208 | 9 | 6 | 237 | 6 | 22 | 7 | 46 | 35 | 10 | 126 |
| East Europe | 658 | 373 | 156 | 129 | 215 | 34 | 35 | 658 | 216 | 1,136 | 0 | 79 | 0 | 15 | 1,446 |
| Indonesia | 180 | 86 | 22 | 72 | 112 | 55 | 190 | 180 | 97 | 109 | 155 | 1,467 | 235 | 165 | 2,228 |
| Philippines | 62 | - | 13 | 49 | 55 | 19 | 40 | 62 | 12 | 26 | 48 | 262 | 98 | 150 | 596 |
| Finland | 1,718 | 806 | 509 | 403 | 55 | 20 | 23 | 1,718 | 43 | 25 | 40 | 100 | 123 | 93 | 424 |
| Norway | 652 | 132 | 287 | 233 | 64 | 37 | 51 | 652 | 228 | 170 | 33 | 179 | 225 | 640 | 1,475 |
| Spain | 701 | 130 | 400 | 171 | 116 | 618 | 1,104 | 701 | 219 | 2,578 | 2,254 | 241 | 231 | 121 | 5,644 |
| Africa | 87 | 10 | 30 | 47 | 25 | 27 | 10 | 87 | 15 | 16 | 27 | 85 | 33 | 26 | 202 |
| Myanmar | 121 | 10 | 13 | 98 | 164 | 208 | 59 | 121 | 7 | 94 | 28 | 39 | 55 | 3 | 226 |
| Israel | 3,450 | 700 | 1,760 | 990 | 557 | 76 | 193 | 3,450 | 830 | 1,009 | 620 | 1,058 | 907 | 1,661 | 6,085 |
| Laos | - | - | - | - | - | - | - | - | - | - | - | - | - | - | - |
| Vietnam | - | - | - | - | - | - | - | - | - | - | - | - | - | - | - |
| Brunei | - | - | - | - | - | - | - | - | - | - | - | - | - | - | - |
| Cambodia | - | - | - | - | - | - | - | - | - | - | - | - | - | - | - |
| Others in south asia | - | - | - | - | - | - | - | - | - | - | - | - | - | - | - |
| Others in americas | - | - | - | - | - | - | - | - | - | - | - | - | - | - | - |
| Others | 5,723 | 1,221 | 1,437 | 3,065 | 1,632 | 3,841 | 1,014 | 5,723 | 1,730 | 1,077 | 1,200 | 9,106 | 1,695 | 2,527 | 17,335 |
| Total | 173,557 | 66,812 | 50,702 | 56,043 | 47,445 | 35,578 | 38,557 | 173,557 | 49,105 | 50,425 | 36,389 | 50,779 | 94,719 | 102,092 | 383,509 |

Guest Arrivals at Accommodation Establishments in Chiang Mai 2006

Hotel Group 3

| Nationality | Total | Jan. | Feb. | Mar. | Apr. | May | Jun. | Jan.-Jun. | Jul. | Aug. | Sep. | Oct. | Nov. | Dec. | Jul.-Dec. |
|----------------------|---------------|---------------|---------------|---------------|---------------|---------------|---------------|---------------|---------------|---------------|---------------|---------------|---------------|---------------|----------------|
| Thai | 40,189 | 20,055 | 6,765 | 13,369 | 11,008 | 10,025 | 7,156 | 40,189 | 7,328 | 9,731 | 20,898 | 7,571 | 18,699 | 33,656 | 97,883 |
| Malaysia | 3,722 | 714 | 743 | 2,265 | 1,742 | 1,736 | 1,197 | 3,722 | 1,012 | 1,158 | 3,395 | 1,071 | 2,003 | 1,282 | 9,921 |
| Singapore | 2,119 | 599 | 353 | 1,167 | 658 | 702 | 653 | 2,119 | 541 | 618 | 1,570 | 558 | 1,313 | 907 | 5,507 |
| China | 498 | 210 | 115 | 173 | 128 | 322 | 106 | 498 | 157 | 270 | 176 | 107 | 525 | 240 | 1,475 |
| Hong Kong | 204 | 80 | 38 | 86 | 36 | 20 | 19 | 204 | 20 | 77 | 10 | 86 | 26 | 134 | 353 |
| Japan | 3,522 | 1,187 | 820 | 1,515 | 1,197 | 1,235 | 930 | 3,522 | 803 | 964 | 3,450 | 1,062 | 723 | 1,177 | 8,179 |
| Korea | 267 | 104 | 29 | 134 | 35 | 105 | 99 | 267 | 87 | 148 | 313 | 143 | 41 | 77 | 809 |
| Taiwan | 128 | 41 | 49 | 38 | 50 | 68 | 38 | 128 | 57 | 22 | 69 | 149 | 17 | 37 | 351 |
| Austria | 244 | 85 | 30 | 129 | 60 | 35 | 19 | 244 | 28 | 158 | 21 | 278 | 20 | 110 | 615 |
| Belgium | 266 | 138 | 40 | 88 | 121 | 76 | 17 | 266 | 189 | 34 | 151 | 118 | 174 | 97 | 763 |
| Denmark | 584 | 249 | 80 | 255 | 174 | 6 | 175 | 584 | 145 | 105 | 34 | 46 | 71 | 89 | 490 |
| France | 1,094 | 448 | 298 | 348 | 362 | 208 | 88 | 1,094 | 679 | 509 | 530 | 233 | 553 | 336 | 2,840 |
| Germany | 1,092 | 499 | 193 | 400 | 330 | 160 | 134 | 1,092 | 204 | 251 | 355 | 298 | 335 | 358 | 1,801 |
| Italy | 376 | 131 | 85 | 160 | 122 | 90 | 31 | 376 | 105 | 516 | 265 | 83 | 56 | 150 | 1,175 |
| Netherlands | 3,605 | 1,210 | 685 | 1,710 | 795 | 391 | 763 | 3,605 | 1,630 | 1,467 | 3,467 | 1,247 | 1,853 | 1,087 | 10,751 |
| Sweden | 555 | 220 | 138 | 197 | 115 | 59 | 71 | 555 | 75 | 75 | 172 | 21 | 103 | 118 | 564 |
| Switzerland | 589 | 257 | 102 | 230 | 168 | 28 | 57 | 589 | 105 | 58 | 337 | 80 | 97 | 188 | 865 |
| U.K. | 1,944 | 606 | 437 | 901 | 1,326 | 450 | 516 | 1,944 | 519 | 494 | 1,167 | 698 | 203 | 469 | 3,550 |
| U.S.A. | 4,302 | 2,199 | 534 | 1,569 | 899 | 798 | 1,815 | 4,302 | 1,398 | 1,114 | 1,253 | 917 | 717 | 1,022 | 6,421 |
| Canada | 836 | 270 | 223 | 343 | 241 | 276 | 93 | 836 | 100 | 132 | 155 | 94 | 121 | 119 | 721 |
| Middle East | 42 | - | 6 | 36 | 38 | 264 | 125 | 42 | 791 | 372 | 48 | 30 | 44 | 103 | 1,388 |
| Australia | 1,266 | 616 | 186 | 464 | 1,004 | 280 | 300 | 1,266 | 312 | 380 | 744 | 1,544 | 408 | 276 | 3,664 |
| New Zealand | 214 | 95 | 52 | 67 | 98 | 53 | 55 | 214 | 68 | 211 | 389 | 208 | 94 | 62 | 1,032 |
| India | 107 | 21 | 12 | 74 | 96 | 20 | 43 | 107 | 46 | 80 | 148 | 34 | 106 | 38 | 452 |
| Russia | 242 | 62 | 49 | 131 | 14 | - | 14 | 242 | 9 | 5 | - | 23 | 15 | 58 | 110 |
| East Europe | 29 | 29 | - | - | 15 | - | 13 | 29 | 49 | 44 | 7 | 49 | 88 | 45 | 282 |
| Indonesia | 197 | 85 | 28 | 84 | 74 | 52 | 28 | 197 | 70 | 63 | 244 | 168 | 64 | 27 | 636 |
| Philippines | 90 | 63 | 15 | 12 | 81 | 68 | 21 | 90 | 28 | 35 | 83 | 26 | 14 | 43 | 229 |
| Finland | 175 | 74 | 26 | 75 | 52 | 70 | 88 | 175 | 11 | 9 | 48 | 10 | 11 | 48 | 137 |
| Norway | 308 | 109 | 92 | 107 | 165 | 29 | 52 | 308 | 87 | 41 | - | 46 | 38 | 53 | 265 |
| Spain | 99 | 12 | 41 | 46 | 2 | 31 | 44 | 99 | 263 | 600 | 461 | 121 | 27 | 70 | 1,542 |
| Africa | 10 | - | 3 | 7 | 101 | - | 13 | 10 | 11 | 7 | - | 3 | 3 | 58 | 82 |
| Myanmar | 24 | 5 | 7 | 12 | 48 | 29 | - | 24 | 12 | 7 | 41 | 211 | 97 | 14 | 382 |
| Israel | 1,453 | 400 | 478 | 575 | 285 | 173 | 68 | 1,453 | 459 | 386 | 1,408 | 236 | 32 | 340 | 2,861 |
| Laos | - | - | - | - | - | - | - | - | - | - | - | - | - | - | - |
| Vietnam | - | - | - | - | - | - | - | - | - | - | - | - | - | - | - |
| Brunei | - | - | - | - | - | - | - | - | - | - | - | - | - | - | - |
| Cambodia | - | - | - | - | - | - | - | - | - | - | - | - | - | - | - |
| Others in south asia | - | - | - | - | - | - | - | - | - | - | - | - | - | - | - |
| Others in americas | - | - | - | - | - | - | - | - | - | - | - | - | - | - | - |
| Others | 3,262 | 1,535 | 706 | 1,021 | 1,114 | 700 | 263 | 3,262 | 589 | 970 | 1,047 | 379 | 691 | 1,725 | 5,401 |
| Total | 73,654 | 32,408 | 13,458 | 27,788 | 22,754 | 18,559 | 15,104 | 73,654 | 17,987 | 21,111 | 42,456 | 17,948 | 29,382 | 44,613 | 173,497 |

Guest Arrivals at Accommodation Establishments in Chiang Mai 2006

Hotel Group 4

| Nationality | Total | Jan. | Feb. | Mar. | Apr. | May | Jun. | Jan.-Jun. | Jul. | Aug. | Sep. | Oct. | Nov. | Dec. | Jul.-Dec. |
|----------------------|----------------|---------------|---------------|---------------|---------------|---------------|---------------|----------------|---------------|---------------|---------------|---------------|---------------|---------------|----------------|
| Thai | 70,570 | 22,975 | 20,659 | 26,936 | 40,028 | 22,193 | 24,258 | 70,570 | 39,718 | 29,317 | 27,335 | 25,897 | 38,820 | 63,206 | 224,293 |
| Malaysia | 2,926 | 837 | 1,169 | 920 | 589 | 202 | 469 | 2,926 | 365 | 433 | 319 | 506 | 894 | 1,470 | 3,987 |
| Singapore | 1,577 | 431 | 419 | 727 | 358 | 193 | 445 | 1,577 | 307 | 157 | 331 | 331 | 624 | 2,187 | 3,937 |
| China | 3,645 | 322 | 575 | 2,748 | 505 | 16 | 457 | 3,645 | 159 | 221 | 189 | 272 | 255 | 52 | 1,148 |
| Hong Kong | 5,089 | 943 | 2,403 | 1,743 | 53 | 16 | 0 | 5,089 | 21 | 9 | - | - | - | - | 30 |
| Japan | 3,491 | 1,332 | 1,403 | 756 | 2,598 | 2,104 | 2,717 | 3,491 | 1,475 | 2,680 | 3,036 | 2,822 | 2,667 | 2,205 | 14,885 |
| Korea | 7,632 | 788 | 5,166 | 1,678 | 158 | 48 | 35 | 7,632 | 296 | 129 | 71 | 107 | 71 | 122 | 796 |
| Taiwan | 23,554 | 6,872 | 10,130 | 6,552 | 11 | 0 | 0 | 23,554 | 132 | 9 | - | 97 | - | 17 | 255 |
| Austria | 3 | - | - | 3 | 0 | 8 | 0 | 3 | 11 | 18 | - | 117 | 14 | 35 | 195 |
| Belgium | 472 | 371 | 42 | 59 | 263 | 153 | 94 | 472 | 174 | 101 | 260 | 49 | 255 | - | 839 |
| Denmark | 1,307 | 473 | 571 | 263 | 11 | 97 | 422 | 1,307 | 201 | 37 | 307 | 78 | - | 525 | 1,148 |
| France | 1,502 | 516 | 458 | 528 | 1,746 | 411 | 644 | 1,502 | 312 | 939 | 390 | 506 | 1,859 | 1,522 | 5,528 |
| Germany | 1,832 | 611 | 948 | 273 | 2,420 | 1,137 | 340 | 1,832 | 513 | 534 | 697 | 1,148 | 1,277 | 1,172 | 5,341 |
| Italy | 428 | 244 | 42 | 142 | 442 | 250 | 234 | 428 | 296 | 368 | 165 | 127 | 326 | 192 | 1,474 |
| Netherlands | 583 | 413 | 39 | 131 | 821 | 282 | 1,101 | 583 | 486 | 820 | 1,347 | 993 | 1,532 | 980 | 6,158 |
| Sweden | 377 | 230 | 75 | 72 | 147 | 89 | 141 | 377 | 148 | 18 | 189 | 10 | 99 | 910 | 1,374 |
| Switzerland | 571 | 495 | 65 | 11 | 684 | 64 | 328 | 571 | 375 | 120 | 425 | 204 | 596 | 420 | 2,140 |
| U.K. | 4,320 | 1,982 | 1,451 | 887 | 3,808 | 2,007 | 3,842 | 4,320 | 1,993 | 3,730 | 3,083 | 3,095 | 4,186 | 3,097 | 19,184 |
| U.S.A. | 9,268 | 3,399 | 4,266 | 1,603 | 4,050 | 2,636 | 6,606 | 9,268 | 2,083 | 3,251 | 3,426 | 2,959 | 5,122 | 8,294 | 25,135 |
| Canada | 1,176 | 357 | 516 | 303 | 905 | 613 | 375 | 1,176 | 322 | 286 | 413 | 428 | 724 | 1,732 | 3,905 |
| Middle East | 1,681 | 102 | 649 | 930 | - | - | 82 | 1,681 | 16 | - | 851 | - | - | - | 867 |
| Australia | 1,600 | 982 | 256 | 362 | 1,736 | 1,282 | 2,331 | 1,600 | 761 | 433 | 59 | 3,095 | 1,277 | 1,382 | 7,007 |
| New Zealand | 313 | 163 | 62 | 88 | 74 | 234 | 375 | 313 | 127 | 166 | 35 | 331 | 312 | - | 971 |
| India | 186 | 53 | 58 | 75 | 242 | - | 47 | 186 | 11 | - | - | 68 | 71 | 140 | 290 |
| Russia | 246 | 28 | 205 | 13 | 95 | 8 | 0 | 246 | - | 9 | - | - | - | - | 9 |
| East Europe | 719 | 4 | 490 | 225 | 3,051 | - | 47 | 719 | 37 | - | - | - | - | 17 | 54 |
| Indonesia | 111 | 46 | 62 | 3 | - | 8 | 23 | 111 | 21 | 9 | - | 29 | - | - | 59 |
| Philippines | 140 | 39 | 88 | 13 | - | 8 | 152 | 140 | 79 | 9 | 106 | 117 | 28 | 17 | 356 |
| Finland | 206 | 117 | 65 | 24 | 63 | - | 12 | 206 | 85 | 9 | 213 | 146 | 28 | 17 | 498 |
| Norway | 831 | 332 | 445 | 54 | 147 | - | 293 | 831 | 26 | 193 | 177 | 146 | 99 | 105 | 746 |
| Spain | 255 | 216 | 23 | 16 | 0 | - | 70 | 255 | 164 | 286 | 461 | 175 | 1,206 | 70 | 2,362 |
| Africa | 28 | 7 | 16 | 5 | 189 | - | 12 | 28 | - | 37 | 248 | - | - | 17 | 302 |
| Myanmar | 48 | 14 | 10 | 24 | - | - | 12 | 48 | 74 | 341 | 12 | 49 | 99 | - | 575 |
| Israel | 4,387 | 1,071 | 2,399 | 917 | 168 | - | 164 | 4,387 | 227 | 1,188 | 1,831 | 1,032 | 184 | 490 | 4,952 |
| Laos | - | - | - | - | - | 16 | - | - | 11 | - | - | - | - | - | 11 |
| Vietnam | - | - | - | - | - | - | - | - | 53 | - | - | - | - | - | 53 |
| Brunei | - | - | - | - | - | - | - | - | - | - | - | - | - | - | - |
| Cambodia | - | - | - | - | - | - | - | - | - | - | - | - | - | - | - |
| Others in south asia | - | - | - | - | - | - | - | - | - | - | - | - | - | - | - |
| Others in americas | - | - | - | - | - | - | - | - | - | - | - | - | - | - | - |
| Others | 39,751 | 38,648 | 773 | 330 | 2,346 | 1,177 | 351 | 39,751 | 58 | 580 | 496 | 321 | 596 | 1,190 | 3,241 |
| Total | 190,825 | 85,413 | 55,998 | 49,414 | 67,708 | 35,252 | 46,479 | 190,825 | 51,137 | 46,437 | 46,472 | 45,255 | 63,221 | 91,583 | 344,105 |

Guest Arrivals at Accommodation Establishments in Chiang Mai 2006

Hotel Group 5

| Nationality | Total | Jan. | Feb. | Mar. | Apr. | May | Jun. | Jan.-Jun. | Jul. | Aug. | Sep. | Oct. | Nov. | Dec. | Jul.-Dec. |
|----------------------|----------------|---------------|---------------|---------------|---------------|---------------|---------------|----------------|---------------|---------------|---------------|---------------|---------------|---------------|----------------|
| Thai | 93,758 | 12,048 | 25,658 | 56,052 | 41,115 | 31,185 | 9,949 | 93,758 | 20,863 | 17,854 | 27,887 | 23,240 | 70,179 | 92,534 | 252,557 |
| Malaysia | 582 | 201 | 298 | 83 | 170 | - | 13 | 582 | 51 | 12 | 258 | 87 | 92 | 90 | 590 |
| Singapore | 465 | 34 | 14 | 417 | 659 | 410 | 89 | 465 | 469 | 156 | 258 | 877 | 753 | 1,434 | 3,947 |
| China | 1,071 | 112 | 14 | 945 | 10,018 | 33 | 13 | 1,071 | 25 | 120 | 121 | 65 | 0 | 160 | 491 |
| Hong Kong | 515 | - | 43 | 472 | 64 | 8 | 26 | 515 | 152 | 60 | 15 | - | 0 | 421 | 648 |
| Japan | 5,976 | 1,712 | 2,583 | 1,681 | 585 | 213 | 1,009 | 5,976 | 571 | 4,655 | 743 | 412 | 341 | 2,216 | 8,938 |
| Korea | 487 | 459 | 28 | - | - | - | 13 | 487 | 51 | - | 182 | 130 | 43 | 20 | 426 |
| Taiwan | 840 | 783 | 43 | 14 | 170 | - | 13 | 840 | - | 168 | 30 | - | - | - | 198 |
| Austria | 14 | - | - | 14 | 43 | - | 13 | 14 | - | - | - | 22 | 14 | - | 36 |
| Belgium | - | - | - | - | - | - | 26 | - | - | 299 | - | 22 | - | - | 321 |
| Denmark | 57 | - | 43 | 14 | - | - | 51 | 57 | - | 299 | - | - | - | - | 299 |
| France | 1,935 | 224 | 738 | 973 | 202 | 139 | 102 | 1,935 | 152 | 0 | 46 | 314 | 1,243 | 201 | 1,956 |
| Germany | 201 | 45 | 128 | 28 | 64 | 25 | 26 | 201 | 76 | 0 | 182 | 65 | 185 | 20 | 528 |
| Italy | 204 | 22 | 99 | 83 | 0 | 8 | 140 | 204 | 76 | 179 | 152 | 195 | 28 | - | 630 |
| Netherlands | 227 | - | 213 | 14 | 11 | 8 | 38 | 227 | 317 | - | 106 | - | 36 | - | 459 |
| Sweden | 145 | 89 | 28 | 28 | - | 16 | 268 | 145 | - | 24 | - | - | - | 201 | 225 |
| Switzerland | 463 | 213 | 28 | 222 | 181 | 787 | 102 | 463 | 38 | 120 | 15 | 227 | - | 20 | 420 |
| U.K. | 2,150 | 470 | 568 | 1,112 | 436 | 713 | 587 | 2,150 | 25 | 1,113 | 61 | 563 | 171 | 40 | 1,973 |
| U.S.A. | 30,477 | 24,622 | 4,257 | 1,598 | 415 | 623 | 2,414 | 30,477 | 5,783 | 215 | 303 | 531 | 426 | 321 | 7,579 |
| Canada | 1,876 | 246 | 241 | 1,389 | 181 | - | 13 | 1,876 | 76 | - | 880 | - | 135 | 60 | 1,151 |
| Middle East | - | - | - | - | - | - | 51 | - | 89 | - | - | 195 | - | - | 284 |
| Australia | 338 | 45 | 71 | 222 | 149 | 8 | 268 | 338 | 140 | 72 | 30 | - | 178 | 371 | 791 |
| New Zealand | 666 | 78 | 241 | 347 | - | - | 13 | 666 | 25 | - | - | 899 | - | - | 924 |
| India | 326 | 45 | 170 | 111 | - | - | 26 | 326 | - | 48 | 607 | 368 | 64 | 110 | 1,197 |
| Russia | 28 | - | 14 | 14 | - | - | - | 28 | - | - | - | - | - | - | - |
| East Europe | - | - | - | - | - | - | - | - | - | - | - | 119 | - | 20 | 139 |
| Indonesia | - | - | - | - | - | - | 13 | - | - | - | 273 | 2,144 | 71 | - | 2,488 |
| Philippines | 4,436 | 11 | 312 | 4,113 | 1,297 | 2,894 | 5,019 | 4,436 | 5,707 | 5,457 | 7,859 | - | 298 | - | 19,321 |
| Finland | 64 | 22 | 28 | 14 | - | - | - | 64 | - | - | 15 | - | - | - | 15 |
| Norway | 25 | 11 | - | 14 | 43 | 82 | - | 25 | - | - | - | - | 14 | 201 | 215 |
| Spain | 53 | 11 | 28 | 14 | - | - | 13 | 53 | - | - | - | - | - | - | - |
| Africa | 28 | - | 28 | - | - | - | - | 28 | - | - | - | - | - | - | - |
| Myanmar | 578 | 67 | 483 | 28 | - | 8 | - | 578 | 862 | - | 334 | - | 490 | 60 | 1,746 |
| Israel | 559 | 336 | 28 | 195 | - | 8 | 51 | 559 | - | - | 46 | 22 | - | 40 | 108 |
| Laos | - | - | - | - | - | - | - | - | - | - | - | - | - | - | - |
| Vietnam | - | - | - | - | - | - | - | - | - | - | - | - | - | - | - |
| Brunei | - | - | - | - | - | - | - | - | - | - | - | - | - | - | - |
| Cambodia | - | - | - | - | - | - | - | - | - | - | - | - | - | - | - |
| Others in south asia | - | - | - | - | - | - | - | - | - | - | - | - | - | - | - |
| Others in americas | - | - | - | - | - | - | - | - | - | - | - | - | - | - | - |
| Others | 680 | 89 | 341 | 250 | 713 | 90 | 77 | 680 | 533 | 407 | 1,532 | 357 | 966 | 90 | 3,885 |
| Total | 149,224 | 41,995 | 36,768 | 70,461 | 56,516 | 37,258 | 20,436 | 149,224 | 36,081 | 31,258 | 41,935 | 30,854 | 75,727 | 98,630 | 314,485 |

Guest Arrivals at Accommodation Establishments in Chiang Mai 2006

Guesthouse

| Nationality | Total | Jan. | Feb. | Mar. | Apr. | May | Jun. | Jan.-Jun. | Jul. | Aug. | Sep. | Oct. | Nov. | Dec. | Jul.-Dec. |
|----------------------|----------------|---------------|---------------|---------------|---------------|---------------|---------------|----------------|---------------|---------------|---------------|---------------|---------------|---------------|----------------|
| Thai | 7,484 | 1,663 | 2,505 | 3,316 | 4,910 | 3,698 | 4,042 | 7,484 | 2,058 | 85 | 2,324 | 3,073 | 8,292 | 16,060 | 31,892 |
| Malaysia | 595 | 33 | 209 | 353 | 0 | 120 | 1,003 | 595 | 301 | 213 | 294 | 212 | 143 | 228 | 1,391 |
| Singapore | 22,138 | - | 1,372 | 20,766 | 1,086 | 210 | - | 22,138 | 50 | 171 | - | 45 | 86 | 76 | 428 |
| China | 953 | 17 | 865 | 71 | 472 | 90 | - | 953 | 100 | 43 | 206 | 197 | 429 | 91 | 1,066 |
| Hong Kong | 209 | - | 209 | - | 850 | 60 | - | 209 | - | - | 29 | 30 | - | - | 59 |
| Japan | 2,896 | 283 | 2,237 | 376 | 677 | 331 | 443 | 2,896 | 151 | 43 | 88 | 288 | 458 | 381 | 1,409 |
| Korea | 432 | 150 | - | 282 | 173 | - | 59 | 432 | 100 | - | 1,030 | 30 | 286 | 107 | 1,553 |
| Taiwan | 298 | - | 298 | - | 881 | 30 | 30 | 298 | - | - | - | - | 29 | 30 | 59 |
| Austria | 1,412 | 67 | 686 | 659 | 346 | 150 | 472 | 1,412 | 50 | 43 | 118 | - | 372 | 228 | 811 |
| Belgium | 297 | 17 | 209 | 71 | 283 | 60 | - | 297 | 552 | 256 | 147 | 15 | 114 | 457 | 1,541 |
| Denmark | 3,511 | 33 | 209 | 3,269 | 472 | - | - | 3,511 | 151 | 256 | 559 | - | 143 | 213 | 1,322 |
| France | 5,750 | 1,147 | 1,193 | 3,410 | 2,864 | 631 | 3,422 | 5,750 | 8,935 | 13,062 | 618 | 757 | 4,547 | 2,405 | 30,324 |
| Germany | 6,071 | 466 | 2,595 | 3,010 | 1,086 | 571 | 118 | 6,071 | 602 | 1,707 | 824 | 711 | 3,975 | 1,888 | 9,707 |
| Italy | 832 | 249 | 418 | 165 | 1,023 | 391 | 207 | 832 | 100 | 1,537 | 147 | 212 | 86 | 457 | 2,539 |
| Netherlands | 575 | 216 | 30 | 329 | 504 | 271 | 295 | 575 | 1,506 | 470 | 530 | 833 | 944 | 3,349 | 7,632 |
| Sweden | 6,126 | 100 | 3,698 | 2,328 | 110 | 0 | 0 | 6,126 | 301 | 299 | - | 590 | - | 1,127 | 2,317 |
| Switzerland | 1,642 | 17 | 1,014 | 611 | 1,259 | 541 | 118 | 1,642 | 100 | 128 | 29 | 197 | 429 | 594 | 1,477 |
| U.K. | 2,766 | 299 | 1,103 | 1,364 | 929 | 1,052 | 1,180 | 2,766 | 602 | 2,006 | 1,412 | 1,589 | 3,460 | 1,690 | 10,759 |
| U.S.A. | 28,616 | 532 | 25,379 | 2,705 | 10,324 | 692 | 1,151 | 28,616 | 1,707 | 768 | 1,412 | 1,241 | 1,859 | 1,081 | 8,068 |
| Canada | 1,771 | 249 | 1,193 | 329 | 724 | 271 | 384 | 1,771 | 201 | 1,067 | 530 | 757 | 1,430 | 974 | 4,959 |
| Middle East | 50 | 50 | - | - | - | 60 | - | 50 | 50 | - | - | - | - | - | 50 |
| Australia | 4,166 | 33 | 1,640 | 2,493 | 1,841 | 361 | 502 | 4,166 | 1,004 | 470 | 412 | 923 | 1,487 | 1,233 | 5,529 |
| New Zealand | 17 | 17 | - | - | 205 | 120 | 59 | 17 | 201 | - | 118 | 242 | 772 | 274 | 1,607 |
| India | 416 | 17 | 328 | 71 | - | 90 | 89 | 416 | - | - | - | 61 | - | 15 | 76 |
| Russia | - | - | - | - | - | - | - | - | - | - | - | - | 286 | 91 | 377 |
| East Europe | - | - | - | - | - | - | - | - | - | - | - | - | - | 15 | 15 |
| Indonesia | - | - | - | - | - | - | - | - | - | - | - | 76 | - | 46 | 122 |
| Philippines | - | - | - | - | - | - | - | - | - | - | - | 76 | - | 61 | 137 |
| Finland | - | - | - | - | - | - | - | - | - | - | - | - | 57 | 76 | 133 |
| Norway | - | - | - | - | - | - | - | - | - | - | - | 151 | 86 | 91 | 328 |
| Spain | - | - | - | - | - | - | - | - | - | - | - | 257 | 143 | 137 | 537 |
| Africa | - | - | - | - | - | - | - | - | - | - | - | - | - | 30 | 30 |
| Myanmar | - | - | - | - | - | - | - | - | - | - | - | 15 | - | - | 15 |
| Israel | - | - | - | - | - | - | - | - | - | - | - | 91 | 86 | 335 | 512 |
| Laos | - | - | - | - | - | - | - | - | - | - | - | - | - | - | - |
| Vietnam | - | - | - | - | - | - | - | - | - | - | - | - | - | - | - |
| Brunei | - | - | - | - | - | - | - | - | - | - | - | - | - | - | - |
| Cambodia | - | - | - | - | - | - | - | - | - | - | - | - | - | - | - |
| Others in south asia | - | - | - | - | - | - | - | - | - | - | - | - | - | - | - |
| Others in americas | - | - | - | - | - | - | - | - | - | - | - | - | - | - | - |
| Others | 27,344 | 25,408 | 925 | 1,011 | 1,243 | 692 | 1,298 | 27,344 | 1,707 | 3,458 | 1,236 | 1,302 | 4,718 | 137 | 12,558 |
| Total | 126,367 | 31,063 | 48,315 | 46,989 | 32,262 | 10,492 | 14,872 | 126,367 | 20,529 | 26,082 | 12,063 | 13,971 | 34,717 | 33,977 | 141,339 |

Guest Arrivals at Accommodation Establishments in Chiang Mai 2006

| Resort | | | | | | | | | | | | | | | |
|----------------------|---------------|---------------|---------------|---------------|---------------|---------------|--------------|---------------|---------------|---------------|---------------|---------------|---------------|---------------|----------------|
| Nationality | Total | Jan. | Feb. | Mar. | Apr. | May | Jun. | Jan.-Jun. | Jul. | Aug. | Sep. | Oct. | Nov. | Dec. | Jul.-Dec. |
| Thai | 51,176 | 28,478 | 7,697 | 15,001 | 14,641 | 13,485 | 5,867 | 51,176 | 13,384 | 13,749 | 8,114 | 18,831 | 30,574 | 67,378 | 152,030 |
| Malaysia | 2,745 | 2,604 | 42 | 99 | 48 | 125 | 19 | 2,745 | 84 | 281 | 82 | 27 | 1,851 | 595 | 2,920 |
| Singapore | 1,331 | 546 | 180 | 605 | 140 | 302 | 59 | 1,331 | 48 | 184 | 353 | 7 | 1,125 | 157 | 1,874 |
| China | 1,221 | 1,036 | 93 | 92 | 59 | 131 | 59 | 1,221 | 213 | 138 | 56 | 100 | 571 | 247 | 1,325 |
| Hong Kong | 664 | 179 | - | 485 | 17 | 52 | 22 | 664 | 0 | 101 | 5 | 40 | 6 | 90 | 242 |
| Japan | 2,043 | 1,568 | 220 | 255 | 146 | 218 | 67 | 2,043 | 319 | 764 | 729 | 718 | 262 | 404 | 3,196 |
| Korea | 1,598 | 1,174 | 177 | 247 | 134 | 253 | 46 | 1,598 | 493 | 355 | 42 | 239 | 6 | 45 | 1,180 |
| Taiwan | 1,056 | 779 | 150 | 127 | 77 | 87 | 43 | 1,056 | 284 | 410 | 45 | 159 | 500 | 22 | 1,420 |
| Austria | 145 | 110 | 11 | 24 | 8 | 23 | 22 | 145 | 6 | 138 | 35 | 60 | 30 | 45 | 314 |
| Belgium | 79 | 28 | 19 | 32 | 15 | 0 | 0 | 79 | 106 | 124 | 120 | - | 36 | 45 | 431 |
| Denmark | 250 | 78 | 156 | 16 | 26 | 52 | 43 | 250 | 106 | 78 | 7 | 73 | 24 | 90 | 378 |
| France | 596 | 339 | 158 | 99 | 77 | 171 | 28 | 596 | 222 | 958 | 376 | 2,053 | 83 | 494 | 4,186 |
| Germany | 885 | 353 | 273 | 259 | 142 | 354 | 74 | 885 | 110 | 152 | 52 | 432 | 262 | 898 | 1,906 |
| Italy | 367 | 316 | 27 | 24 | 20 | 52 | 11 | 367 | 106 | 258 | 31 | 219 | 6 | 180 | 800 |
| Netherlands | 474 | 335 | 87 | 52 | 80 | 166 | 48 | 474 | 570 | 364 | 89 | 339 | 232 | 483 | 2,077 |
| Sweden | 200 | 138 | 38 | 24 | 102 | 38 | 11 | 200 | 29 | 46 | 47 | 66 | 77 | 135 | 400 |
| Switzerland | 469 | 202 | 80 | 187 | 106 | 203 | 7 | 469 | 87 | 51 | 45 | 133 | 250 | 236 | 802 |
| U.K. | 3,839 | 2,976 | 465 | 398 | 303 | 662 | 263 | 3,839 | 74 | 258 | 936 | 877 | 1,220 | 606 | 3,971 |
| U.S.A. | 12,108 | 1,898 | 8,316 | 1,894 | 234 | 1,545 | 698 | 12,108 | 596 | 995 | 160 | 1,841 | 1,952 | 999 | 6,543 |
| Canada | 425 | 105 | 125 | 195 | 72 | 630 | 61 | 425 | 42 | 9 | 12 | 33 | 30 | 326 | 452 |
| Middle East | - | - | - | - | 15 | 12 | 0 | - | 209 | 143 | 5 | - | 18 | - | 375 |
| Australia | 571 | 426 | 85 | 60 | 51 | 273 | 13 | 571 | 81 | 124 | 54 | 339 | 24 | 213 | 835 |
| New Zealand | 118 | 73 | 21 | 24 | 18 | 102 | 7 | 118 | 61 | 18 | 33 | 93 | 220 | 22 | 447 |
| India | 1,054 | 972 | 46 | 36 | 59 | 49 | 13 | 1,054 | 3 | 37 | 14 | 40 | 18 | 22 | 134 |
| Russia | 21 | 9 | - | 12 | 0 | 6 | 0 | 21 | 0 | 18 | - | - | - | - | 18 |
| East Europe | 48 | - | - | 48 | 3 | 9 | 11 | 48 | 0 | - | - | 13 | - | 22 | 35 |
| Indonesia | 69 | 69 | - | - | 0 | 6 | 4 | 69 | 3 | 41 | 5 | - | 24 | 11 | 84 |
| Philippines | 194 | 128 | 6 | 60 | 8 | 29 | - | 194 | 10 | 32 | 54 | - | 18 | 45 | 159 |
| Finland | 28 | 28 | - | - | 8 | - | - | 28 | 10 | 18 | - | - | 12 | 157 | 197 |
| Norway | 37 | 18 | 15 | 4 | 3 | - | - | 37 | 13 | 18 | 2 | 27 | 12 | 56 | 128 |
| Spain | 29 | 9 | - | 20 | 29 | 44 | 20 | 29 | 19 | 87 | 348 | 73 | 12 | - | 539 |
| Africa | 26 | 5 | 13 | 8 | 6 | 15 | - | 26 | 0 | 5 | - | - | - | - | 5 |
| Myanmar | 565 | - | - | 565 | 8 | 12 | 7 | 565 | - | - | - | - | - | 112 | 112 |
| Israel | 103 | 83 | - | 20 | 66 | 12 | 15 | 103 | 284 | 189 | 59 | 272 | 36 | 281 | 1,121 |
| Laos | - | - | - | - | 8 | - | - | - | - | - | - | 7 | - | - | 7 |
| Vietnam | - | - | - | - | 75 | - | - | - | - | - | 7 | - | - | - | 7 |
| Brunei | - | - | - | - | - | - | - | - | - | - | - | - | - | - | - |
| Cambodia | - | - | - | - | - | - | - | - | - | - | - | - | - | - | - |
| Others in south asia | - | - | - | - | - | - | - | - | - | - | - | - | - | - | - |
| Others in americas | - | - | - | - | - | - | - | - | - | - | - | - | - | - | - |
| Others | 1,080 | 500 | 325 | 255 | 417 | 337 | 148 | 1,080 | 10 | 355 | 155 | 718 | 672 | 225 | 2,135 |
| Total | 85,614 | 45,562 | 18,825 | 21,227 | 17,221 | 19,455 | 7,686 | 85,614 | 17,582 | 20,498 | 12,072 | 27,829 | 40,163 | 74,641 | 192,785 |

สถิติท่องเที่ยวภายในประเทศปี 2549

ภาคเหนือ

จังหวัดตาก

สถานการณ์การท่องเที่ยวในจังหวัดตาก

สถานการณ์การท่องเที่ยวในจังหวัดตาก ยังคงมีการเติบโตอย่างต่อเนื่องจากปีที่ผ่านมา โดยมีอัตราการเติบโตเพิ่มขึ้นร้อยละ 9.06 โดยเฉพาะการเติบโตตลาดคนไทย ที่มีอัตราการเติบโตร้อยละ 9.96 ปัจจัยที่สนับสนุนการเดินทางเนื่องมาจาก การจัดงานประเพณีลอยกระทงสาย ไหล่ประทีป 1,000 ดวง การส่งเสริมการท่องเที่ยวจังหวัดตาก ภายใต้สโลแกน “เยือนอุ้มผางได้ 3 ฤดู ชมที่ล่อชู 3 โฉม” และ การมีกลุ่มนิคมขับรถท่องเที่ยวจากพื้นที่อื่น โดยเดินทางผ่านอำเภอแม่สอด จังหวัดตาก และไปสิ้นสุดที่ อำเภอแม่สะเรียง จังหวัดแม่ฮ่องสอน

สำหรับนักท่องเที่ยวชาวต่างชาติมีแนวโน้มการปรับตัวลดลงร้อยละ 7.93 สืบเนื่องจากปัจจัย อาทิ เส้นทางคมนาคมที่มีความสะดวกสบายมากขึ้นทำให้มีการเดินทางตรงสู่พื้นที่จังหวัดเป้าหมาย นอกจากนี้ด้านพาหนะที่นักท่องเที่ยวชาตินิยมใช้มากที่สุด คือ รถยนต์ส่วนตัว แต่ทั้งนี้ทั้งนั้น อัตราการเติบโตของรถยนต์ส่วนตัวกลับมีการเติบโตลดลงร้อยละ 0.52 แต่ในขณะที่ รถโดยสารประจำทางได้มีการอัตราเติบโตเพิ่มขึ้นร้อยละ 41.30

ในการเดินทางท่องเที่ยวแต่ละครั้งนักท่องเที่ยวมีระยะเวลาพำนักเฉลี่ย 2.23 ลดลงจากเดิม จากจำนวนนักท่องเที่ยว คีนพัก และค่าใช้จ่ายเฉลี่ยต่อคนต่อวัน 1,336.27 บาท ก่อให้เกิดรายได้จากการท่องเที่ยวเท่ากับ 1,852.73 ล้านบาท ส่วนนักท่องเที่ยวมีค่าใช้จ่ายเฉลี่ยต่อวัน 949.59 บาท ทำให้เกิดรายได้หมุนเวียนในแหล่งท่องเที่ยวเท่ากับ 190.07 ล้านบาท เมื่อรวมรายได้จากการท่องเที่ยวภายในจังหวัดตากจะเท่ากับ 2,042.80 ล้านบาท เพิ่มขึ้นจากปีก่อนคิดเป็นร้อยละ 0.84 ดังนั้น โดยเฉลี่ยผู้เยี่ยมชมมีค่าใช้จ่ายประมาณ 1,287.49 บาท

สำหรับสถานการณ์ด้านการพักแรม พบว่าจำนวนห้องพักในจังหวัดตากมีการเติบโตเพิ่มขึ้น โดยมีจำนวน 2,674 ห้อง โดยคิดเป็นอัตราการเพิ่มเท่ากับร้อยละ 4.33 มีอัตราการเข้าพักเฉลี่ยทั้งปีเท่ากับ 32.12 ลดลงจากเดิมร้อยละ 1.52 ทั้งนี้นักท่องเที่ยวมีระยะเวลาการพำนักเฉลี่ยในสถานพักแรมเท่ากับ 1.51 วัน

Internal Tourism in Tak

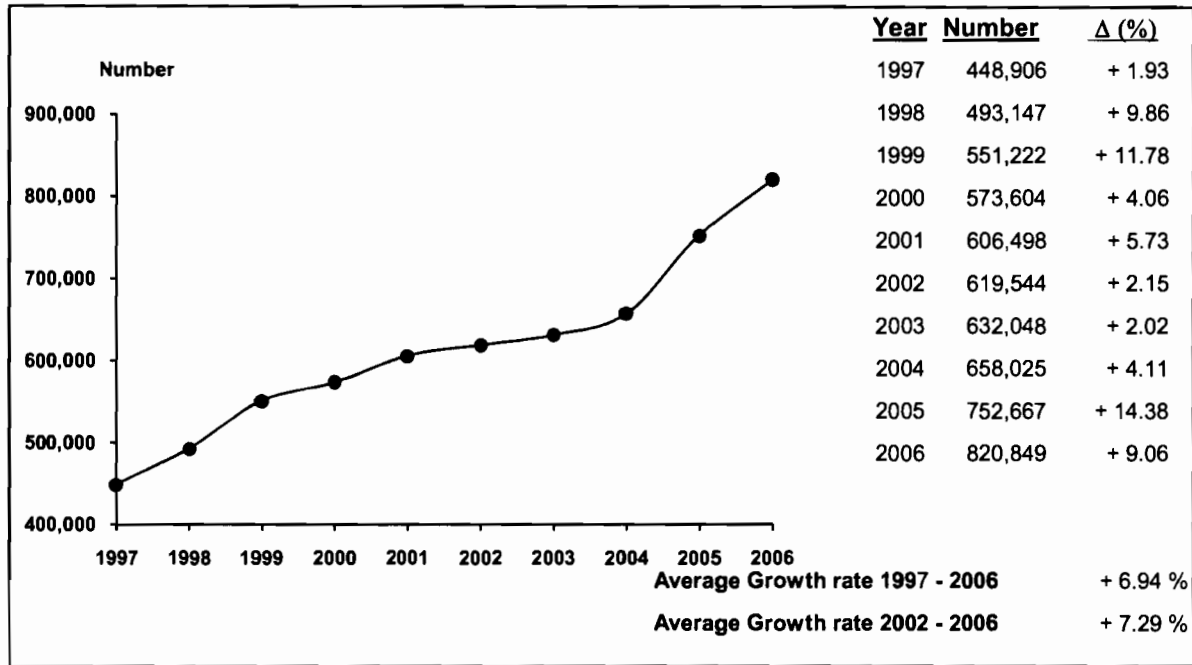

Profile

| 2006 | 2005 | % Δ |
|------|------|-----|
|------|------|-----|



| 2006 | 2005 | % Δ |
|------|------|-----|
|------|------|-----|

Visitors

| | 2006 | 2005 | % Δ |
|------------|---------|---------|--------|
| Thai | 785,770 | 714,565 | + 9.96 |
| Foreigners | 35,079 | 38,102 | - 7.93 |

Sex

| | 2006 | 2005 | % Δ |
|--------|---------|---------|---------|
| Male | 416,088 | 413,221 | + 0.69 |
| Female | 404,761 | 339,446 | + 19.24 |

Age

| | 2006 | 2005 | % Δ |
|-------------|---------|---------|---------|
| Under 25 | 205,301 | 234,545 | - 12.47 |
| 25 - 34 | 300,760 | 238,896 | + 25.90 |
| 35 - 44 | 163,042 | 148,020 | + 10.15 |
| 45 - 54 | 97,762 | 87,574 | + 11.63 |
| 55 and over | 53,984 | 43,632 | + 23.73 |

Travel Arrangement

| | 2006 | 2005 | % Δ |
|----------------|---------|---------|---------|
| Group Tour | 40,338 | 50,830 | - 20.64 |
| Non Group Tour | 780,511 | 701,837 | + 11.21 |

Region of Residence

1. Thai

| | 2006 | 2005 | % Δ |
|-----------------------|---------|---------|----------|
| - Bangkok | 228,195 | 87,158 | + 161.82 |
| - Central Region | 47,706 | 44,330 | + 7.62 |
| - Eastern Region | 18,286 | 24,534 | - 25.47 |
| - Western Region | 46,721 | 32,259 | + 44.83 |
| - Northern Region | 408,170 | 447,845 | - 8.86 |
| - Southern Region | 7,587 | 22,039 | - 65.57 |
| - Northeastern Region | 29,105 | 56,400 | - 48.40 |

2. Foreigners

| | 2006 | 2005 | % Δ |
|----------------|--------|--------|---------|
| - The Americas | 6,043 | 4,954 | + 21.98 |
| - Europe | 16,723 | 22,180 | - 24.60 |
| - Oceania | 2,279 | 1,690 | + 34.85 |
| - ASIA | 9,373 | 7,168 | + 30.76 |
| - Middle East | 531 | 790 | - 32.78 |
| - Africa | 130 | 1,320 | - 90.15 |

Mode of transport

| | 2006 | 2005 | % Δ |
|------------|---------|---------|----------|
| Plane | - | 9,166 | - 100.00 |
| Train | - | - | - |
| Bus | 308,915 | 228,111 | + 35.42 |
| Automobile | 510,388 | 510,073 | + 0.06 |
| Others | 1,546 | 5,317 | - 70.92 |

Purpose of Visit

| | 2006 | 2005 | % Δ |
|----------------|---------|---------|----------|
| Holiday | 729,484 | 594,492 | + 22.71 |
| Business | 10,103 | 81,048 | - 87.53 |
| Official Visit | 22,349 | 29,130 | - 23.28 |
| Convention | 52,007 | 16,138 | + 222.26 |
| Others | 6,906 | 31,859 | - 78.32 |

Internal Tourism in Tak 2005 - 2006

| Type of Data | 2005 | Δ (%) | 2006 | Δ (%) |
|--|-----------------|----------------|-----------------|----------------|
| Visitor | 752,667 | + 14.38 | 820,849 | + 9.06 |
| Thai | 714,565 | + 15.53 | 785,770 | + 9.96 |
| Foreigners | 38,102 | - 3.58 | 35,079 | - 7.93 |
| Tourist | 599,167 | + 15.44 | 620,689 | + 3.59 |
| Thai | 583,586 | + 16.27 | 602,992 | + 3.33 |
| Foreigners | 15,581 | - 9.02 | 17,697 | + 13.58 |
| Excursionist | 153,500 | + 10.45 | 200,160 | + 30.40 |
| Thai | 130,979 | + 12.34 | 182,778 | + 39.55 |
| Foreigners | 22,521 | + 0.58 | 17,382 | - 22.82 |
| Average Length of Stay (Day) | 2.32 | - | 2.23 | - |
| Thai | 2.33 | - | 2.25 | - |
| Foreigners | 1.95 | - | 1.72 | - |
| Average Expenditure (Baht/Person/Day) | | | | |
| Visitor | 1,313.68 | - 9.21 | 1,287.49 | - 1.99 |
| Thai | 1,308.31 | - 9.39 | 1,280.33 | - 2.14 |
| Foreigners | 1,464.86 | - 2.84 | 1,518.28 | + 3.65 |
| Tourist | 1,341.27 | - 9.70 | 1,336.27 | - 0.37 |
| Thai | 1,330.65 | - 9.79 | 1,325.18 | - 0.41 |
| Foreigners | 1,816.20 | + 1.57 | 1,831.04 | + 0.82 |
| Excursionist | 1,064.10 | - 8.67 | 949.59 | - 10.76 |
| Thai | 1,076.67 | - 7.83 | 947.54 | - 11.99 |
| Foreigners | 991.08 | - 8.11 | 971.12 | - 2.01 |
| Revenue (Million Baht) | | | | |
| Visitor | 2,025.76 | + 15.97 | 2,042.80 | + 0.84 |
| Thai | 1,948.28 | + 17.27 | 1,970.24 | + 1.13 |
| Foreigners | 77.48 | - 9.27 | 72.56 | - 6.35 |
| ACCOMMODATION ESTABLISHMENTS | | | | |
| Establishments | 54 | - 12.90 | 54 | 0 |
| Rooms | 2,563 | + 1.02 | 2,674 | + 4.33 |
| Occupancy Rate (%) | 33.64 | + 3.75 | 32.12 | - 1.52 |
| Average Length of Stay (Day) | 1.55 | 0 | 1.51 | - 0.04 |
| Number of Guest Arrivals | 386,256 | + 10.59 | 399,289 | + 3.37 |
| Thai | 372,381 | + 10.93 | 382,484 | + 2.71 |
| Foreigners | 13,875 | + 2.18 | 16,805 | + 21.12 |

สรุปข้อมูลผู้เยี่ยมเยือน ปี 2549

จังหวัดตาก

| รายการข้อมูล | | ไทย | ต่างประเทศ | รวม |
|--|------------------|-----------------|-----------------|-----------------|
| จำนวนผู้เยี่ยมเยือน | | 785,770 | 35,079 | 820,849 |
| นักท่องเที่ยว | | 602,992 | 17,697 | 620,689 |
| นักท่องเที่ยว | | 182,778 | 17,382 | 200,160 |
| จำนวนผู้เยี่ยมเยือนจำแนกตามพาหนะการเดินทาง | | 785,770 | 35,079 | 820,849 |
| ประเภท การเดินทาง | เครื่องบิน | - | - | - |
| | รถไฟ | - | - | - |
| | รถโดยสารประจำทาง | 297,423 | 11,492 | 308,915 |
| | รถส่วนตัว | 488,181 | 22,207 | 510,388 |
| | อื่น ๆ | 166 | 1,380 | 1,546 |
| จำนวนนักท่องเที่ยวจำแนกตามประเภทที่พัก | | 441,153 | 13,393 | 454,546 |
| โรงแรม | | 219,429 | 12,468 | 231,897 |
| เกสต์เฮาส์ | | 1,429 | 1,071 | 2,500 |
| บังกะโล/รีสอร์ท | | 160,410 | 3,233 | 163,643 |
| บ้านญาติ/เพื่อน | | 187,293 | - | 187,293 |
| ที่พักในอุทยานฯ | | 8,641 | 585 | 9,226 |
| บ้านรับรองฯ | | 12,052 | 340 | 12,392 |
| อื่น ๆ (อพาร์เมนท์ วัด เป็นต้น) | | 13,738 | - | 13,738 |
| ระยะเวลาพำนักเฉลี่ยของนักท่องเที่ยว(วัน) | | 2.25 | 1.72 | 2.23 |
| ค่าใช้จ่ายเฉลี่ย/คน/วัน(บาท) | | 1,280.33 | 1,518.28 | 1,287.49 |
| นักท่องเที่ยว | | 1,325.18 | 1,831.04 | 1,336.27 |
| นักท่องเที่ยว | | 947.54 | 971.12 | 949.59 |
| รายได้(ล้านบาท) | | 1,970.24 | 72.56 | 2,042.80 |
| นักท่องเที่ยว | | 1,797.05 | 55.68 | 1,852.73 |
| นักท่องเที่ยว | | 173.19 | 16.88 | 190.07 |
| จำนวนครั้งเฉลี่ยของการเดินทางในรอบปี(ครั้ง) | | 1.50 | 1.28 | 1.49 |
| นักท่องเที่ยว | | 1.46 | 1.26 | 1.45 |
| นักท่องเที่ยว | | 1.66 | 1.31 | 1.63 |

หมายเหตุ : ปี 2549 ค่าใช้จ่ายเฉลี่ยรายหมวดเป็นข้อมูลจากการสำรวจนักท่องเที่ยว ณ จุดเดินทางออกของจังหวัดนี้ โดยไม่นับรวมค่าพาหนะเดินทางระหว่างจังหวัด

และค่าใช้จ่ายบางหมวดที่มีการปรับค่าขึ้นๆประกอบเช่นค่าที่พัก ปรับตามอัตราแลกเปลี่ยน ค่าอาหาร/เครื่องดื่มปรับตามค่าดัชนีผู้บริโภค ค่าบริการเดินทาง/

ค่าพาหนะการเดินทางปรับตามอัตราแลกเปลี่ยนแปลงค่าบริการนำเที่ยว ราคาน้ำมัน เป็นต้น

สรุปข้อมูลผู้เยี่ยมเยือน ปี 2549

จัดการเดินทางมาเอง

จังหวัดตาก

| รายการข้อมูล | | ไทย | ต่างประเทศ | รวม |
|--|------------------|----------|------------|----------|
| จำนวนผู้เยี่ยมเยือน | | 754,818 | 25,693 | 780,511 |
| นักท่องเที่ยว | | 575,149 | 13,978 | 589,127 |
| นักท่องเที่ยว | | 179,669 | 11,715 | 191,384 |
| จำนวนผู้เยี่ยมเยือนจำแนกตามพาหนะการเดินทาง | | 754,818 | 25,693 | 780,511 |
| ประเภท การเดินทาง | เครื่องบิน | - | - | - |
| | รถไฟ | - | - | - |
| | รถโดยสารประจำทาง | 297,423 | 11,492 | 308,915 |
| | รถส่วนตัว | 457,229 | 13,006 | 470,235 |
| | อื่น ๆ | 166 | 1,195 | 1,361 |
| จำนวนนักท่องเที่ยวจำแนกตามประเภทที่พัก | | 575,149 | 13,978 | 589,127 |
| โรงแรม | | 204,379 | 10,471 | 214,850 |
| เกสต์เฮาส์ | | 1,429 | 1,071 | 2,500 |
| บังกะโล/รีสอร์ท | | 150,315 | 1,851 | 152,166 |
| บ้านญาติ/เพื่อน | | 185,348 | - | 185,348 |
| ที่พักในอุทยานฯ | | 8,326 | 585 | 8,911 |
| บ้านรับรองฯ | | 11,614 | - | 11,614 |
| อื่น ๆ (อพาร์เมนท์ วัด เป็นต้น) | | 13,738 | - | 13,738 |
| ระยะเวลาพำนักเฉลี่ยของนักท่องเที่ยว(วัน) | | 2.27 | 1.76 | 2.26 |
| ค่าใช้จ่ายเฉลี่ย/คน/วัน(บาท) | | 1,278.55 | 1,603.64 | 1,286.31 |
| นักท่องเที่ยว | | 1,324.26 | 1,879.70 | 1,334.51 |
| นักท่องเที่ยว | | 946.03 | 1,023.48 | 950.76 |
| รายได้(ล้านบาท) | | 1,901.83 | 58.27 | 1,960.10 |
| นักท่องเที่ยว | | 1,731.86 | 46.28 | 1,778.14 |
| นักท่องเที่ยว | | 169.97 | 11.99 | 181.96 |

หมายเหตุ : ปี 2549 ค่าใช้จ่ายเฉลี่ยรายหมวดเป็นข้อมูลจากการสำรวจนักท่องเที่ยว ณ จุดเดินทางออกของจังหวัดนี้ โดยไม่นับรวมค่าพาหนะเดินทางระหว่างจังหวัด

และค่าใช้จ่ายบางหมวดที่มีการปรับค่าอื่นๆประกอบเช่นค่าที่พัก ปรับตามอัตราแลกเปลี่ยน ค่าอาหาร/เครื่องดื่มปรับตามค่าดัชนีผู้บริโภค ค่าบริการเดินทาง/

ค่าพาหนะการเดินทางปรับตามอัตราแลกเปลี่ยนแปลงค่าบริการนักท่องเที่ยว ราคาน้ำมัน เป็นต้น

สรุปข้อมูลผู้เยี่ยมเยือน ปี 2549
จัดการเดินทางโดยผ่านบริษัทนำเที่ยว
จังหวัดตาก

| รายการข้อมูล | | ไทย | ต่างประเทศ | รวม |
|---|------------------|-----------------|-----------------|-----------------|
| จำนวนผู้เยี่ยมเยือน | | 30,952 | 9,386 | 40,338 |
| นักท่องเที่ยว | | 27,843 | 3,719 | 31,562 |
| นักท่องเที่ยว | | 3,109 | 5,667 | 8,776 |
| จำนวนผู้เยี่ยมเยือนจำแนกตามพาหนะการเดินทาง | | 30,952 | 9,386 | 40,338 |
| ประเภท การเดินทาง | เครื่องบิน | - | - | - |
| | รถไฟ | - | - | - |
| | รถโดยสารประจำทาง | - | - | - |
| | รถส่วนตัว | 30,952 | 9,201 | 40,153 |
| | อื่นๆ | - | 185 | 185 |
| จำนวนนักท่องเที่ยวจำแนกตามประเภทที่พัก | | 27,843 | 3,719 | 31,562 |
| โรงแรม | | 15,050 | 1,997 | 17,047 |
| เกสต์เฮาส์ | | - | - | - |
| บังกะโล/รีสอร์ท | | 10,095 | 1,382 | 11,477 |
| บ้านญาติ/เพื่อน | | 1,945 | - | 1,945 |
| ที่พักในอุทยานฯ | | 315 | - | 315 |
| บ้านรับรองฯ | | 438 | 340 | 778 |
| อื่น ๆ(อพาร์เมนท์ วัด เป็นต้น) | | - | - | - |
| ระยะเวลาพำนักเฉลี่ยของนักท่องเที่ยว(วัน) | | 1.73 | 1.56 | 1.71 |
| ค่าใช้จ่ายเฉลี่ย/คน/วัน(บาท) | | 1,331.34 | 1,247.50 | 1,316.07 |
| นักท่องเที่ยว | | 1,350.39 | 1,624.05 | 1,379.71 |
| นักท่องเที่ยว | | 1,035.70 | 862.89 | 924.11 |
| รายได้(ล้านบาท) | | 68.41 | 14.29 | 82.70 |
| นักท่องเที่ยว | | 65.19 | 9.40 | 74.59 |
| นักท่องเที่ยว | | 3.22 | 4.89 | 8.11 |

หมายเหตุ : ปี 2549 ค่าใช้จ่ายเฉลี่ยรายหมวดเป็นข้อมูลจากการสำรวจนักท่องเที่ยว ณ จุดเดินทางออกของจังหวัดนี้ โดยไม่นับรวมค่าพาหนะเดินทางระหว่างจังหวัด

และค่าใช้จ่ายบางหมวดที่การปรับค่าอื่นๆประกอบเช่นค่าที่พัก ปรับตามอัตราค่ารถโดยสาร ค่าอาหาร/เครื่องดื่มปรับตามค่าดัชนีผู้บริโภค ค่าบริการเดินทาง/
 ค่าพาหนะการเดินทางปรับตามอัตราค่ารถโดยสารเปลี่ยนแปลงค่าบริการนำเที่ยว ราคาน้ำมัน เป็นต้น

จำนวนผู้เยี่ยมชมเยือนจำแนกตามสถานที่พัก และพาหนะการเดินทาง ปี 2549

จังหวัดตาก

| รายการ | พาหนะการเดินทาง | ประเภทที่พัก | | | | | | | นักท่องเที่ยว | นักทัศนาจร | ผู้เยี่ยมชม |
|------------------|------------------|--------------|------------|-----------------|-----------------|-----------------|---------------|---------|---------------|------------|-------------|
| | | โรงแรม | เกสต์เฮาส์ | บังกาโล/รีสอร์ท | บ้านญาติ/เพื่อน | ที่พักในอุทยานฯ | บ้านพักรับรอง | อื่นๆ | | | |
| ประเภทการเดินทาง | เครื่องบิน - ไทย | - | - | - | - | - | - | - | - | - | - |
| | - ต่างประเทศ | - | - | - | - | - | - | - | - | - | - |
| | รวม | - | - | - | - | - | - | - | - | - | - |
| | รถไฟ - ไทย | - | - | - | - | - | - | - | - | - | - |
| | - ต่างประเทศ | - | - | - | - | - | - | - | - | - | - |
| | รวม | - | - | - | - | - | - | - | - | - | - |
| | รถโดยสาร - ไทย | 86,899 | 536 | 58,163 | 94,582 | 1,996 | 5,131 | 1,517 | 248,824 | 48,599 | 297,423 |
| | - ต่างประเทศ | 5,090 | 546 | 615 | - | 231 | - | - | 6,482 | 5,010 | 11,492 |
| | รวม | 91,989 | 1,082 | 58,778 | 94,582 | 2,227 | 5,131 | 1,517 | 255,306 | 53,609 | 308,915 |
| | รถส่วนตัว - ไทย | 132,530 | 727 | 102,247 | 92,711 | 6,645 | 6,921 | 12,221 | 354,002 | 134,179 | 488,181 |
| | - ต่างประเทศ | 6,754 | 431 | 1,956 | - | 354 | 340 | - | 9,835 | 12,372 | 22,207 |
| | รวม | 139,284 | 1,158 | 104,203 | 92,711 | 6,999 | 7,261 | 12,221 | 363,837 | 146,551 | 510,388 |
| | อื่นๆ - ไทย | - | 166 | - | - | - | - | - | 166 | - | 166 |
| | - ต่างประเทศ | 624 | 94 | 662 | - | - | - | - | 1,380 | - | 1,380 |
| | รวม | 624 | 260 | 662 | - | - | - | - | 1,546 | - | 1,546 |
| | รวมทั้งหมด - ไทย | 219,429 | 1,429 | 160,410 | 187,293 | 8,641 | 12,052 | 13,738 | 602,992 | 182,778 | 785,770 |
| - ต่างประเทศ | 12,468 | 1,071 | 3,233 | - | 585 | 340 | - | 17,697 | 17,382 | 35,079 | |
| รวม | 231,897 | 2,500 | 163,643 | 187,293 | 9,226 | 12,392 | 13,738 | 620,689 | 200,160 | 820,849 | |

หมายเหตุ : ผู้เยี่ยมชมเยือน : นักท่องเที่ยวและนักทัศนาจร นักท่องเที่ยว : ผู้เยี่ยมชมที่ค้างคืน นักทัศนาจร : ผู้เยี่ยมชมที่ไม่ค้างคืน

จำนวนผู้เยี่ยมชม จำแนกตามพาหนะเดินทาง ปี 2549

จังหวัดตาก

| พาหนะเดินทาง | | นักท่องเที่ยว | | | | | | นักท่องเที่ยว | | | | | | ผู้เยี่ยมชม | | | | | |
|-------------------|------------|----------------|---------------|---------------|---------------|----------------|---------------|----------------|---------------|---------------|---------------|----------------|---------------|----------------|---------------|---------------|---------------|----------------|---------------|
| | | ไทย | ร้อยละ | ต่างประเทศ | ร้อยละ | รวม | ร้อยละ | ไทย | ร้อยละ | ต่างประเทศ | ร้อยละ | รวม | ร้อยละ | ไทย | ร้อยละ | ต่างประเทศ | ร้อยละ | รวม | ร้อยละ |
| ประเภทการเดินทาง | เครื่องบิน | - | - | - | - | - | - | - | - | - | - | - | - | - | - | - | - | - | - |
| | รถไฟ | - | - | - | - | - | - | - | - | - | - | - | - | - | - | - | - | - | - |
| | รถโดยสาร | 248,824 | 41.26 | 6,482 | 36.63 | 255,306 | 41.13 | 48,599 | 26.59 | 5,010 | 28.82 | 53,609 | 26.78 | 297,423 | 37.85 | 11,492 | 32.76 | 308,915 | 37.63 |
| | รถส่วนตัว | 354,002 | 58.71 | 9,835 | 55.57 | 363,837 | 58.62 | 134,179 | 73.41 | 12,372 | 71.18 | 146,551 | 73.22 | 488,181 | 62.13 | 22,207 | 63.31 | 510,388 | 62.18 |
| | อื่น ๆ | 166 | 0.03 | 1,380 | 7.80 | 1,546 | 0.25 | - | - | - | - | - | - | 166 | 0.02 | 1,380 | 3.93 | 1,546 | 0.19 |
| รวมทั้งหมด | | 602,992 | 100.00 | 17,697 | 100.00 | 620,689 | 100.00 | 182,778 | 100.00 | 17,382 | 100.00 | 200,160 | 100.00 | 785,770 | 100.00 | 35,079 | 100.00 | 820,849 | 100.00 |

จำนวนนักท่องเที่ยว จำแนกตามสถานที่พัก ปี 2549

จังหวัดตาก

| สถานที่พัก | นักท่องเที่ยว | | | | | |
|------------------------------|----------------|---------------|---------------|---------------|----------------|---------------|
| | ไทย | ร้อยละ | ต่างประเทศ | ร้อยละ | รวม | ร้อยละ |
| 1. โรงแรม | 219,429 | 36.39 | 12,468 | 70.45 | 231,897 | 37.36 |
| 2. เกสต์เฮาส์ | 1,429 | 0.24 | 1,071 | 6.05 | 2,500 | 0.40 |
| 3. บังกาโล/รีสอร์ท | 160,410 | 26.60 | 3,233 | 18.27 | 163,643 | 26.36 |
| 4. บ้านญาติ/บ้านเพื่อน | 187,293 | 31.06 | - | - | 187,293 | 30.18 |
| 5. ที่พักในอุทยานแห่งชาติ | 8,641 | 1.43 | 585 | 3.31 | 9,226 | 1.49 |
| 6. บ้านพักรับรองของทางราชการ | 12,052 | 2.00 | 340 | 1.92 | 12,392 | 2.00 |
| 7. อื่น ๆ | 13,738 | 2.28 | - | - | 13,738 | 2.21 |
| รวม | 602,992 | 100.00 | 17,697 | 100.00 | 620,689 | 100.00 |

ระยะพำนักเฉลี่ยของนักท่องเที่ยว จำแนกตามสถานที่พัก ปี 2549

จังหวัดตาก

| สถานที่พัก | นักท่องเที่ยว | | |
|------------------------------|---------------|------------|------------|
| | ไทย | ต่างประเทศ | รวมทั้งหมด |
| 1. โรงแรม | 2.10 | 1.62 | 2.07 |
| 2. เกสต์เฮาส์ | 1.90 | 1.84 | 1.88 |
| 3. บังกาโล/รีสอร์ท | 2.07 | 2.22 | 2.07 |
| 4. บ้านญาติ/บ้านเพื่อน | 2.68 | - | 2.68 |
| 5. ที่พักในอุทยานแห่งชาติ | 2.16 | 1.34 | 2.11 |
| 6. บ้านพักรับรองของทางราชการ | 1.52 | 1.00 | 1.50 |
| 7. อื่น ๆ | 1.71 | - | 1.71 |

ค่าใช้จ่ายเฉลี่ยต่อคนต่อวันของผู้เยี่ยมชม จำแนกตามหมวดค่าใช้จ่ายต่างๆ ปี 2549

จังหวัดตาก

(หน่วย : บาท/คน/วัน)

| หมวดค่าใช้จ่าย | นักท่องเที่ยว | | | | | | นักศึกษาร | | | | | | ผู้เยี่ยมชม | | | | | |
|------------------------------------|-----------------|---------------|-----------------|---------------|-----------------|---------------|---------------|---------------|---------------|---------------|---------------|---------------|-----------------|---------------|-----------------|---------------|-----------------|---------------|
| | ไทย | ร้อยละ | ต่างประเทศ | ร้อยละ | รวม | ร้อยละ | ไทย | ร้อยละ | ต่างประเทศ | ร้อยละ | รวม | ร้อยละ | ไทย | ร้อยละ | ต่างประเทศ | ร้อยละ | รวม | ร้อยละ |
| 1. ค่าที่พัก | 350.95 | 26.48 | 492.95 | 26.92 | 354.07 | 26.50 | 0.00 | 0.00 | 0.00 | 0.00 | 0.00 | 0.00 | 309.27 | 24.16 | 313.66 | 20.66 | 309.40 | 24.03 |
| 2. ค่าอาหารและเครื่องดื่ม | 235.87 | 17.80 | 306.49 | 16.74 | 237.42 | 17.77 | 184.49 | 19.47 | 224.37 | 23.10 | 187.95 | 19.79 | 229.77 | 17.95 | 276.62 | 18.22 | 231.18 | 17.96 |
| 3. ค่าซื้อสินค้าและของที่ระลึก | 345.49 | 26.07 | 415.01 | 22.67 | 347.01 | 25.97 | 424.12 | 44.76 | 354.39 | 36.49 | 418.07 | 44.03 | 354.83 | 27.71 | 392.96 | 25.88 | 355.98 | 27.65 |
| 4. ค่าใช้จ่ายเพื่อความบันเทิง | 162.70 | 12.28 | 221.64 | 12.10 | 163.99 | 12.27 | 127.20 | 13.42 | 112.76 | 11.61 | 125.95 | 13.26 | 158.48 | 12.38 | 182.04 | 11.99 | 159.19 | 12.36 |
| 5. ค่าบริการท่องเที่ยวภายในจังหวัด | 90.19 | 6.81 | 112.80 | 6.16 | 90.69 | 6.79 | 66.58 | 7.03 | 106.43 | 10.96 | 70.04 | 7.38 | 87.39 | 6.83 | 110.48 | 7.28 | 88.08 | 6.84 |
| 6. ค่าพาหนะเดินทางในจังหวัด | 86.20 | 6.50 | 157.19 | 8.58 | 87.75 | 6.57 | 92.52 | 9.76 | 116.21 | 11.97 | 94.57 | 9.96 | 86.95 | 6.79 | 142.29 | 9.37 | 88.61 | 6.88 |
| 7. ค่าใช้จ่ายอื่นๆ | 53.78 | 4.06 | 124.96 | 6.83 | 55.34 | 4.13 | 52.63 | 5.56 | 56.96 | 5.87 | 53.01 | 5.58 | 53.64 | 4.18 | 100.23 | 6.60 | 55.05 | 4.28 |
| รวมทุกหมวดค่าใช้จ่าย | 1,325.18 | 100.00 | 1,831.04 | 100.00 | 1,336.27 | 100.00 | 947.54 | 100.00 | 971.12 | 100.00 | 949.59 | 100.00 | 1,280.33 | 100.00 | 1,518.28 | 100.00 | 1,287.49 | 100.00 |

รายได้จากการท่องเที่ยวของผู้เยี่ยมเยือน จำแนกตามหมวดค่าใช้จ่ายต่างๆ ปี 2549
จังหวัดตาก

(หน่วย : ล้านบาท)

| รายได้ จำแนกตามหมวดค่าใช้จ่าย | นักท่องเที่ยว | | | | | | นักทัศนาจร | | | | | | ผู้เยี่ยมเยือน | | | | | |
|------------------------------------|-----------------|---------------|--------------|---------------|-----------------|---------------|---------------|---------------|--------------|---------------|---------------|---------------|-----------------|---------------|--------------|---------------|-----------------|---------------|
| | ไทย | ร้อยละ | ต่างประเทศ | ร้อยละ | รวม | ร้อยละ | ไทย | ร้อยละ | ต่างประเทศ | ร้อยละ | รวม | ร้อยละ | ไทย | ร้อยละ | ต่างประเทศ | ร้อยละ | รวม | ร้อยละ |
| 1. ค่าที่พัก | 475.92 | 26.48 | 14.99 | 26.92 | 490.91 | 26.50 | 0.00 | 0.00 | 0.00 | 0.00 | 0.00 | 0.00 | 475.92 | 24.16 | 14.99 | 20.66 | 490.91 | 24.03 |
| 2. ค่าอาหารและเครื่องดื่ม | 319.86 | 17.80 | 9.32 | 16.74 | 329.18 | 17.77 | 33.72 | 19.47 | 3.90 | 23.10 | 37.62 | 19.79 | 353.58 | 17.95 | 13.22 | 18.22 | 366.80 | 17.96 |
| 3. ค่าซื้อสินค้าและของที่ระลึก | 468.51 | 26.07 | 12.62 | 22.67 | 481.13 | 25.97 | 77.52 | 44.76 | 6.16 | 36.49 | 83.68 | 44.03 | 546.03 | 27.71 | 18.78 | 25.88 | 564.81 | 27.65 |
| 4. ค่าใช้จ่ายเพื่อความบันเทิง | 220.63 | 12.28 | 6.74 | 12.10 | 227.37 | 12.27 | 23.25 | 13.42 | 1.96 | 11.61 | 25.21 | 13.26 | 243.88 | 12.38 | 8.70 | 11.99 | 252.58 | 12.36 |
| 5. ค่าบริการท่องเที่ยวภายในจังหวัด | 122.31 | 6.81 | 3.43 | 6.16 | 125.74 | 6.79 | 12.17 | 7.03 | 1.85 | 10.96 | 14.02 | 7.38 | 134.48 | 6.83 | 5.28 | 7.28 | 139.76 | 6.84 |
| 6. ค่าพาหนะเดินทางในจังหวัด | 116.89 | 6.50 | 4.78 | 8.58 | 121.67 | 6.57 | 16.91 | 9.76 | 2.02 | 11.97 | 18.93 | 9.96 | 133.80 | 6.79 | 6.80 | 9.37 | 140.60 | 6.88 |
| 7. ค่าใช้จ่ายอื่น ๆ | 72.93 | 4.06 | 3.80 | 6.83 | 76.73 | 4.13 | 9.62 | 5.56 | 0.99 | 5.87 | 10.61 | 5.58 | 82.55 | 4.18 | 4.79 | 6.60 | 87.34 | 4.28 |
| รวมทุกหมวดค่าใช้จ่าย | 1,797.05 | 100.00 | 55.68 | 100.00 | 1,852.73 | 100.00 | 173.19 | 100.00 | 16.88 | 100.00 | 190.07 | 100.00 | 1,970.24 | 100.00 | 72.56 | 100.00 | 2,042.80 | 100.00 |

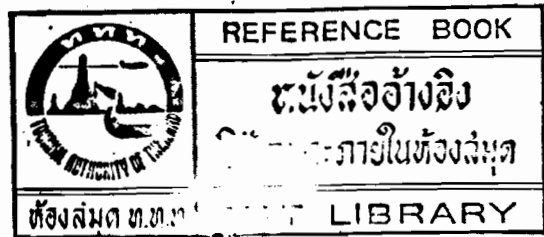

จำนวนผู้เยี่ยมชมเงิน จำแนกตามเพศ ปี 2549
จังหวัดตาก

| เพศ | นักท่องเที่ยว | | | | | | นักทัศนาจร | | | | | | ผู้เยี่ยมชมเงิน | | | | | |
|------------|----------------|---------------|---------------|---------------|----------------|---------------|----------------|---------------|---------------|---------------|----------------|---------------|-----------------|---------------|---------------|---------------|----------------|---------------|
| | ไทย | ร้อยละ | ต่างประเทศ | ร้อยละ | รวม | ร้อยละ | ไทย | ร้อยละ | ต่างประเทศ | ร้อยละ | รวม | ร้อยละ | ไทย | ร้อยละ | ต่างประเทศ | ร้อยละ | รวม | ร้อยละ |
| ชาย | 306,588 | 50.84 | 11,177 | 63.16 | 317,765 | 51.20 | 90,103 | 49.30 | 8,220 | 47.29 | 98,323 | 49.12 | 396,691 | 50.48 | 19,397 | 55.30 | 416,088 | 50.69 |
| หญิง | 296,404 | 49.16 | 6,520 | 36.84 | 302,924 | 48.80 | 92,675 | 50.70 | 9,162 | 52.71 | 101,837 | 50.88 | 389,079 | 49.52 | 15,682 | 44.70 | 404,761 | 49.31 |
| รวม | 602,992 | 100.00 | 17,697 | 100.00 | 620,689 | 100.00 | 182,778 | 100.00 | 17,382 | 100.00 | 200,160 | 100.00 | 785,770 | 100.00 | 35,079 | 100.00 | 820,849 | 100.00 |

จำนวนผู้เยี่ยมชมเงิน จำแนกตามอายุ ปี 2549
จังหวัดตาก

| อายุ (ปี) | นักท่องเที่ยว | | | | | | นักทัศนาจร | | | | | | ผู้เยี่ยมชมเงิน | | | | | |
|-------------------|----------------|---------------|---------------|---------------|----------------|---------------|----------------|---------------|---------------|---------------|----------------|---------------|-----------------|---------------|---------------|---------------|----------------|---------------|
| | ไทย | ร้อยละ | ต่างประเทศ | ร้อยละ | รวม | ร้อยละ | ไทย | ร้อยละ | ต่างประเทศ | ร้อยละ | รวม | ร้อยละ | ไทย | ร้อยละ | ต่างประเทศ | ร้อยละ | รวม | ร้อยละ |
| 1. 15 - 24 ปี | 155,712 | 25.82 | 3,342 | 18.88 | 159,054 | 25.63 | 43,606 | 23.86 | 2,641 | 15.19 | 46,247 | 23.11 | 199,318 | 25.37 | 5,983 | 17.06 | 205,301 | 25.01 |
| 2. 25 - 34 ปี | 242,091 | 40.15 | 7,451 | 42.10 | 249,542 | 40.20 | 47,300 | 25.88 | 3,918 | 22.54 | 51,218 | 25.59 | 289,391 | 36.83 | 11,369 | 32.41 | 300,760 | 36.64 |
| 3. 35 - 44 ปี | 106,195 | 17.61 | 5,557 | 31.40 | 111,752 | 18.00 | 45,864 | 25.09 | 5,426 | 31.22 | 51,290 | 25.62 | 152,059 | 19.35 | 10,983 | 31.31 | 163,042 | 19.86 |
| 4. 45 - 54 ปี | 56,039 | 9.29 | 1,152 | 6.51 | 57,191 | 9.21 | 37,618 | 20.58 | 2,953 | 16.99 | 40,571 | 20.27 | 93,657 | 11.92 | 4,105 | 11.70 | 97,762 | 11.91 |
| 5. 55 - 64 ปี | 32,860 | 5.45 | 120 | 0.68 | 32,980 | 5.31 | 5,984 | 3.27 | 2,127 | 12.24 | 8,111 | 4.05 | 38,844 | 4.94 | 2,247 | 6.41 | 41,091 | 5.01 |
| 65 ปีขึ้นไป | 10,095 | 1.68 | 75 | 0.43 | 10,170 | 1.65 | 2,406 | 1.32 | 317 | 1.82 | 2,723 | 1.36 | 12,501 | 1.59 | 392 | 1.11 | 12,893 | 1.57 |
| รวม | 602,992 | 100.00 | 17,697 | 100.00 | 620,689 | 100.00 | 182,778 | 100.00 | 17,382 | 100.00 | 200,160 | 100.00 | 785,770 | 100.00 | 35,079 | 100.00 | 820,849 | 100.00 |
| อายุเฉลี่ย | 33.26 | | 32.91 | | 33.25 | | 35.68 | | 39.31 | | 36.00 | | 33.82 | | 36.08 | | 33.92 | |

จำนวนผู้เยี่ยมเยือน จำแนกตามอาชีพ ปี 2549

จังหวัดตาก

| อาชีพ | นักท่องเที่ยว | | | | | | นักท่องเที่ยว | | | | | | ผู้เยี่ยมเยือน | | | | | |
|-------------------------|----------------|---------------|---------------|---------------|----------------|---------------|----------------|---------------|---------------|---------------|----------------|---------------|----------------|---------------|---------------|---------------|----------------|---------------|
| | ไทย | ร้อยละ | ต่างประเทศ | ร้อยละ | รวม | ร้อยละ | ไทย | ร้อยละ | ต่างประเทศ | ร้อยละ | รวม | ร้อยละ | ไทย | ร้อยละ | ต่างประเทศ | ร้อยละ | รวม | ร้อยละ |
| 1.ประกอบธุรกิจส่วนตัว | 87,416 | 14.50 | 2,891 | 16.34 | 90,307 | 14.55 | 44,698 | 24.45 | 2,783 | 16.01 | 47,481 | 23.72 | 132,114 | 16.81 | 5,674 | 16.17 | 137,788 | 16.79 |
| 2.ข้าราชการ-วิสาหกิจ | 143,052 | 23.72 | 2,498 | 14.12 | 145,550 | 23.45 | 36,766 | 20.12 | 2,034 | 11.70 | 38,800 | 19.38 | 179,818 | 22.88 | 4,532 | 12.92 | 184,350 | 22.46 |
| 3.พนักงานบริษัท | 152,537 | 25.30 | 6,992 | 39.51 | 159,529 | 25.70 | 31,788 | 17.39 | 6,876 | 39.56 | 38,664 | 19.32 | 184,325 | 23.46 | 13,868 | 39.53 | 198,193 | 24.14 |
| 4.แม่บ้าน-ว่างงาน | 23,642 | 3.92 | 200 | 1.13 | 23,842 | 3.84 | 13,496 | 7.38 | 3,280 | 18.87 | 16,776 | 8.38 | 37,138 | 4.73 | 3,480 | 9.92 | 40,618 | 4.95 |
| 5.นักเรียน-นักศึกษา | 132,726 | 22.01 | 2,466 | 13.93 | 135,192 | 21.78 | 36,681 | 20.07 | 2,285 | 13.15 | 38,966 | 19.47 | 169,407 | 21.56 | 4,751 | 13.54 | 174,158 | 21.22 |
| 6.เกษียณ | 10,532 | 1.75 | 51 | 0.29 | 10,583 | 1.71 | 1,983 | 1.08 | - | - | 1,983 | 0.99 | 12,515 | 1.59 | 51 | 0.15 | 12,566 | 1.53 |
| 7.เกษตรกร | 19,468 | 3.23 | 584 | 3.30 | 20,052 | 3.23 | 11,718 | 6.41 | 124 | 0.71 | 11,842 | 5.92 | 31,186 | 3.97 | 708 | 2.02 | 31,894 | 3.89 |
| 8.ลูกจ้าง-คนงาน-พนักงาน | 32,712 | 5.42 | 1,873 | 10.58 | 34,585 | 5.57 | 5,648 | 3.10 | - | - | 5,648 | 2.82 | 38,360 | 4.88 | 1,873 | 5.34 | 40,233 | 4.90 |
| 9.อื่นๆ | 907 | 0.15 | 142 | 0.80 | 1,049 | 0.17 | - | - | - | - | - | - | 907 | 0.12 | 142 | 0.41 | 1,049 | 0.12 |
| รวมทั้งหมด | 602,992 | 100.00 | 17,697 | 100.00 | 620,689 | 100.00 | 182,778 | 100.00 | 17,382 | 100.00 | 200,160 | 100.00 | 785,770 | 100.00 | 35,079 | 100.00 | 820,849 | 100.00 |

จำนวนผู้เยี่ยมเยือนคนไทย จำแนกตามระดับของรายได้ ปี 2549

จังหวัดตาก

| ระดับของรายได้ (หน่วย:บาท) | คนไทย | | | | | |
|-------------------------------|----------------|---------------|----------------|---------------|----------------|---------------|
| | นักท่องเที่ยว | ร้อยละ | นักท่องเที่ยว | ร้อยละ | รวม | ร้อยละ |
| 1. ไม่มีรายได้ | 46,671 | 7.74 | 17,932 | 9.81 | 64,603 | 8.22 |
| 2. ต่ำกว่า 10,000 บาท | 190,986 | 31.67 | 52,035 | 28.47 | 243,021 | 30.93 |
| 3. 10,001-15,000 บาท | 196,356 | 32.56 | 60,040 | 32.85 | 256,396 | 32.63 |
| 4. 15,001-30,000 บาท | 119,418 | 19.80 | 33,728 | 18.45 | 153,146 | 19.49 |
| 5. 30,001-45,000 บาท | 36,414 | 6.04 | 12,115 | 6.63 | 48,529 | 6.18 |
| 6. 45,001-60,000 บาท | 9,108 | 1.51 | 5,184 | 2.84 | 14,292 | 1.82 |
| 7. 60,001-75,000 บาท | 3,115 | 0.52 | 1,744 | 0.95 | 4,859 | 0.62 |
| 8. 75,001-90,000 บาท | 924 | 0.16 | - | - | 924 | 0.11 |
| 9. มากกว่า 90,000 บาท | - | - | - | - | - | - |
| รวมทั้งหมด | 602,992 | 100.00 | 182,778 | 100.00 | 785,770 | 100.00 |

จำนวนผู้เยี่ยมเยือนชาวต่างประเทศ จำแนกตามระดับของรายได้ ปี 2549

จังหวัดตาก

| ระดับของรายได้ (หน่วย : USD) | ชาวต่างประเทศ | | | | | |
|---------------------------------|---------------|---------------|---------------|---------------|---------------|---------------|
| | นักท่องเที่ยว | ร้อยละ | นักท่องเที่ยว | ร้อยละ | รวม | ร้อยละ |
| 1. Under 20,000 USD/ Year | 8,494 | 48.00 | 9,616 | 55.32 | 18,110 | 51.63 |
| 2. 20,001 – 40,000 USD/ Year | 7,104 | 40.14 | 5,776 | 33.23 | 12,880 | 36.72 |
| 3. 40,001 – 60,000 USD/ Year | 2,054 | 11.61 | 1,990 | 11.45 | 4,044 | 11.53 |
| 4. 60,001 – 80,000 USD/ Year | 45 | 0.25 | - | - | 45 | 0.12 |
| 5. 80,001 – 100,000 USD/ Year | - | - | - | - | - | - |
| 6. Over 100,000 USD/ Year | - | - | - | - | - | - |
| รวมทั้งหมด | 17,697 | 100.00 | 17,382 | 100.00 | 35,079 | 100.00 |

จำนวนผู้เยี่ยมชมคนไทย จำแนกตามถิ่นที่อยู่ปี 2549

จังหวัดตาก

| ถิ่นที่อยู่ของผู้เยี่ยมชม | นักท่องเที่ยว | | นักทัศนาจร | | ผู้เยี่ยมชม | |
|---------------------------|----------------|---------------|----------------|---------------|----------------|---------------|
| | จำนวน | ร้อยละ | จำนวน | ร้อยละ | จำนวน | ร้อยละ |
| 1. กรุงเทพมหานคร | 202,916 | 33.65 | 25,279 | 13.83 | 228,195 | 29.04 |
| 2. ภาคกลาง | 42,803 | 7.10 | 4,903 | 2.68 | 47,706 | 6.07 |
| 3. ภาคตะวันตก | 14,434 | 2.39 | 3,852 | 2.11 | 18,286 | 2.33 |
| 4. ภาคตะวันออก | 22,429 | 3.72 | 24,292 | 13.29 | 46,721 | 5.95 |
| 5. ภาคเหนือ | 286,285 | 47.48 | 121,885 | 66.68 | 408,170 | 51.95 |
| 6. ภาคใต้ | 6,626 | 1.10 | 961 | 0.53 | 7,587 | 0.97 |
| 7. ภาคตะวันออกเฉียงเหนือ | 27,499 | 4.56 | 1,606 | 0.88 | 29,105 | 3.69 |
| รวม | 602,992 | 100.00 | 182,778 | 100.00 | 785,770 | 100.00 |

จำนวนผู้เยี่ยมชมชาวต่างประเทศ จำแนกตามถิ่นที่อยู่ปี 2549

จังหวัดตาก

| ถิ่นที่อยู่ของผู้เยี่ยมชม | นักท่องเที่ยว | | นักทัศนาจร | | ผู้เยี่ยมชม | |
|---------------------------|---------------|---------------|---------------|---------------|---------------|---------------|
| | จำนวน | ร้อยละ | จำนวน | ร้อยละ | จำนวน | ร้อยละ |
| 1. อเมริกา | 2,467 | 13.94 | 3,576 | 20.57 | 6,043 | 17.23 |
| 2. ยุโรป | 11,060 | 62.50 | 5,663 | 32.58 | 16,723 | 47.67 |
| 3. โอเชียเนีย | 806 | 4.55 | 1,473 | 8.47 | 2,279 | 6.50 |
| 4. เอเชีย | 2,703 | 15.27 | 6,670 | 38.38 | 9,373 | 26.72 |
| 5. ตะวันออกกลาง | 531 | 3.00 | - | - | 531 | 1.51 |
| 6. แอฟริกา | 130 | 0.74 | - | - | 130 | 0.37 |
| รวม | 17,697 | 100.00 | 17,382 | 100.00 | 35,079 | 100.00 |

จำนวนผู้เยี่ยมเยือน จำแนกตามจำนวนครั้งในการเดินทางเข้ามาท่องเที่ยวจังหวัดนี้ในรอบ 1 ปี ปี 2549

จังหวัดตาก

| จำนวนครั้ง ของการเดินทาง | นักท่องเที่ยว | | | | | | นักท่องเที่ยว | | | | | | ผู้เยี่ยมเยือน | | | | | |
|-----------------------------|----------------|---------------|---------------|---------------|----------------|---------------|----------------|---------------|---------------|---------------|----------------|---------------|----------------|---------------|---------------|---------------|----------------|---------------|
| | ไทย | ร้อยละ | ต่างประเทศ | ร้อยละ | รวม | ร้อยละ | ไทย | ร้อยละ | ต่างประเทศ | ร้อยละ | รวม | ร้อยละ | ไทย | ร้อยละ | ต่างประเทศ | ร้อยละ | รวม | ร้อยละ |
| 1 ครั้ง | 420,353 | 69.71 | 14,394 | 81.34 | 434,747 | 70.04 | 113,176 | 61.92 | 12,468 | 71.73 | 125,644 | 62.77 | 533,529 | 67.90 | 26,862 | 76.58 | 560,391 | 68.27 |
| 2 ครั้ง | 119,606 | 19.84 | 2,444 | 13.81 | 122,050 | 19.66 | 42,041 | 23.00 | 4,493 | 25.85 | 46,534 | 23.25 | 161,647 | 20.57 | 6,937 | 19.78 | 168,584 | 20.54 |
| 3 ครั้ง | 42,124 | 6.99 | 518 | 2.93 | 42,642 | 6.87 | 14,223 | 7.78 | 369 | 2.12 | 14,592 | 7.29 | 56,347 | 7.17 | 887 | 2.53 | 57,234 | 6.97 |
| 4 ครั้ง | 14,653 | 2.43 | 290 | 1.64 | 14,943 | 2.41 | 7,392 | 4.04 | - | - | 7,392 | 3.69 | 22,045 | 2.81 | 290 | 0.83 | 22,335 | 2.72 |
| 5 ครั้ง | 4,725 | 0.78 | 51 | 0.28 | 4,776 | 0.77 | 2,539 | 1.39 | 52 | 0.30 | 2,591 | 1.29 | 7,264 | 0.92 | 103 | 0.28 | 7,367 | 0.90 |
| มากกว่า 5 ครั้ง | 1,531 | 0.25 | - | - | 1,531 | 0.25 | 3,407 | 1.87 | - | - | 3,407 | 1.71 | 4,938 | 0.63 | - | - | 4,938 | 0.60 |
| รวม | 602,992 | 100.00 | 17,697 | 100.00 | 620,689 | 100.00 | 182,778 | 100.00 | 17,382 | 100.00 | 200,160 | 100.00 | 785,770 | 100.00 | 35,079 | 100.00 | 820,849 | 100.00 |
| จำนวนครั้งเฉลี่ย/ปี | 1.46 | - | 1.26 | - | 1.45 | - | 1.66 | - | 1.31 | - | 1.63 | - | 1.50 | - | 1.28 | - | 1.49 | - |

จำนวนผู้เยี่ยมชม จำนวนตามจำนวนผู้ร่วมเดินทาง ปี 2549

จังหวัดตาก

| จำนวนผู้ร่วมเดินทาง | นักท่องเที่ยว | | | | | | นักทัศนาจร | | | | | | ผู้เยี่ยมชม | | | | | |
|----------------------------|----------------|---------------|---------------|---------------|----------------|---------------|----------------|---------------|---------------|---------------|----------------|---------------|----------------|---------------|---------------|---------------|----------------|---------------|
| | ไทย | ร้อยละ | ต่างประเทศ | ร้อยละ | รวม | ร้อยละ | ไทย | ร้อยละ | ต่างประเทศ | ร้อยละ | รวม | ร้อยละ | ไทย | ร้อยละ | ต่างประเทศ | ร้อยละ | รวม | ร้อยละ |
| คนเดียว | 24,501 | 4.06 | 412 | 2.33 | 24,913 | 4.01 | 11,504 | 6.29 | 283 | 1.63 | 11,787 | 5.89 | 36,005 | 4.58 | 695 | 1.98 | 36,700 | 4.47 |
| 2 คน | 141,968 | 23.54 | 2,697 | 15.24 | 144,665 | 23.31 | 30,972 | 16.95 | 1,160 | 6.67 | 32,132 | 16.05 | 172,940 | 22.01 | 3,857 | 11.00 | 176,797 | 21.54 |
| 3 คน | 81,312 | 13.48 | 3,300 | 18.65 | 84,612 | 13.63 | 30,604 | 16.74 | 782 | 4.50 | 31,386 | 15.68 | 111,916 | 14.24 | 4,082 | 11.64 | 115,998 | 14.13 |
| 4 คน | 120,390 | 19.97 | 4,966 | 28.06 | 125,356 | 20.20 | 33,878 | 18.54 | 4,883 | 28.09 | 38,761 | 19.37 | 154,268 | 19.63 | 9,849 | 28.08 | 164,117 | 19.99 |
| 5 คน | 74,109 | 12.29 | 1,524 | 8.61 | 75,633 | 12.19 | 17,708 | 9.69 | 3,317 | 19.08 | 21,025 | 10.50 | 91,817 | 11.68 | 4,841 | 13.80 | 96,658 | 11.78 |
| 6 - 10 คน | 119,430 | 19.81 | 3,095 | 17.49 | 122,525 | 19.74 | 47,137 | 25.79 | 1,022 | 5.88 | 48,159 | 24.06 | 166,567 | 21.20 | 4,117 | 11.74 | 170,684 | 20.79 |
| มากกว่า 10 คน | 41,282 | 6.85 | 1,703 | 9.62 | 42,985 | 6.92 | 10,975 | 6.00 | 5,935 | 34.15 | 16,910 | 8.45 | 52,257 | 6.66 | 7,638 | 21.76 | 59,895 | 7.30 |
| รวม | 602,992 | 100.00 | 17,697 | 100.00 | 620,689 | 100.00 | 182,778 | 100.00 | 17,382 | 100.00 | 200,160 | 100.00 | 785,770 | 100.00 | 35,079 | 100.00 | 820,849 | 100.00 |
| จำนวนคนเฉลี่ย/กลุ่ม | 4.60 | - | 4.80 | - | 4.60 | - | 4.79 | - | 6.25 | - | 4.92 | - | 4.64 | - | 5.52 | - | 4.68 | - |

จำนวนผู้เยี่ยมเยือน จำแนกตามความสัมพันธ์กับผู้ร่วมเดินทาง ปี 2549

จังหวัดตาก

| ความสัมพันธ์ กับผู้ร่วมเดินทาง | นักท่องเที่ยว | | | | | | นักท่องเที่ยว | | | | | | ผู้เยี่ยมเยือน | | | | | |
|-----------------------------------|----------------|---------------|---------------|---------------|----------------|---------------|----------------|---------------|---------------|---------------|----------------|---------------|----------------|---------------|---------------|---------------|----------------|---------------|
| | ไทย | ร้อยละ | ต่างประเทศ | ร้อยละ | รวม | ร้อยละ | ไทย | ร้อยละ | ต่างประเทศ | ร้อยละ | รวม | ร้อยละ | ไทย | ร้อยละ | ต่างประเทศ | ร้อยละ | รวม | ร้อยละ |
| คนเดียว | 24,501 | 4.06 | 412 | 2.33 | 24,913 | 4.01 | 11,504 | 6.29 | 283 | 1.63 | 11,787 | 5.89 | 36,005 | 4.58 | 695 | 1.98 | 36,700 | 4.47 |
| เพื่อน | 309,620 | 51.35 | 7,097 | 40.10 | 316,717 | 51.03 | 74,897 | 40.98 | 7,125 | 40.99 | 82,022 | 40.98 | 384,517 | 48.94 | 14,222 | 40.54 | 398,739 | 48.58 |
| แฟน | 60,797 | 10.08 | 6,164 | 34.83 | 66,961 | 10.79 | 12,853 | 7.03 | 1,674 | 9.63 | 14,527 | 7.26 | 73,650 | 9.37 | 7,838 | 22.34 | 81,488 | 9.93 |
| ครอบครัว | 88,852 | 14.74 | 1,839 | 10.39 | 90,691 | 14.61 | 38,879 | 21.27 | 3,751 | 21.58 | 42,630 | 21.30 | 127,731 | 16.26 | 5,590 | 15.94 | 133,321 | 16.24 |
| ญาติ | 66,495 | 11.03 | 1,056 | 5.97 | 67,551 | 10.88 | 13,974 | 7.65 | 125 | 0.72 | 14,099 | 7.04 | 80,469 | 10.24 | 1,181 | 3.37 | 81,650 | 9.95 |
| กลุ่มที่ทำงาน | 52,727 | 8.74 | 1,129 | 6.38 | 53,856 | 8.68 | 30,671 | 16.78 | 4,424 | 25.45 | 35,095 | 17.53 | 83,398 | 10.61 | 5,553 | 15.83 | 88,951 | 10.83 |
| รวม | 602,992 | 100.00 | 17,697 | 100.00 | 620,689 | 100.00 | 182,778 | 100.00 | 17,382 | 100.00 | 200,160 | 100.00 | 785,770 | 100.00 | 35,079 | 100.00 | 820,849 | 100.00 |

จำนวนผู้เยี่ยมชม จำนวนตามวัตถุประสงค์หลักของการเดินทาง ปี 2549

จังหวัดตาก

| วัตถุประสงค์หลัก ของการเดินทาง | นักท่องเที่ยว | | | | | | นักท่องเที่ยว | | | | | | ผู้เยี่ยมชม | | | | | |
|-----------------------------------|----------------|---------------|---------------|---------------|----------------|---------------|----------------|---------------|---------------|---------------|----------------|---------------|----------------|---------------|---------------|---------------|----------------|---------------|
| | ไทย | ร้อยละ | ต่างประเทศ | ร้อยละ | รวม | ร้อยละ | ไทย | ร้อยละ | ต่างประเทศ | ร้อยละ | รวม | ร้อยละ | ไทย | ร้อยละ | ต่างประเทศ | ร้อยละ | รวม | ร้อยละ |
| 1. ท่องเที่ยว/พักผ่อน | 432,559 | 71.74 | 16,138 | 91.19 | 448,697 | 72.29 | 117,819 | 64.46 | 13,787 | 79.32 | 131,606 | 65.75 | 550,378 | 70.04 | 29,925 | 85.31 | 580,303 | 70.70 |
| 2. ประชุม/อบรม/สัมมนา/ดูงาน | 24,174 | 4.01 | 252 | 1.42 | 24,426 | 3.94 | 6,519 | 3.57 | - | - | 6,519 | 3.26 | 30,693 | 3.91 | 252 | 0.72 | 30,945 | 3.77 |
| 3. ติดต่อธุรกิจ | 5,214 | 0.86 | - | - | 5,214 | 0.84 | 4,837 | 2.65 | 52 | 0.30 | 4,889 | 2.44 | 10,051 | 1.28 | 52 | 0.15 | 10,103 | 1.23 |
| 4. ปฏิบัติราชการ | 7,562 | 1.25 | 570 | 3.22 | 8,132 | 1.31 | 10,674 | 5.84 | 3,543 | 20.38 | 14,217 | 7.10 | 18,236 | 2.32 | 4,113 | 11.72 | 22,349 | 2.72 |
| 5. เยี่ยมญาติ/เพื่อน | 128,417 | 21.30 | 737 | 4.17 | 129,154 | 20.81 | 20,027 | 10.96 | - | - | 20,027 | 10.01 | 148,444 | 18.89 | 737 | 2.10 | 149,181 | 18.17 |
| 6. ชมนิทรรศการ/แสดงสินค้า | 452 | 0.07 | - | - | 452 | 0.07 | 477 | 0.26 | - | - | 477 | 0.24 | 929 | 0.12 | - | - | 929 | 0.11 |
| 7. ได้รับรางวัล | - | - | - | - | - | - | 20,133 | 11.02 | - | - | 20,133 | 10.06 | 20,133 | 2.56 | - | - | 20,133 | 2.45 |
| 8. อื่น ๆ | 4,614 | 0.77 | - | - | 4,614 | 0.74 | 2,292 | 1.24 | - | - | 2,292 | 1.14 | 6,906 | 0.88 | - | - | 6,906 | 0.85 |
| รวมทั้งหมด | 602,992 | 100.00 | 17,697 | 100.00 | 620,689 | 100.00 | 182,778 | 100.00 | 17,382 | 100.00 | 200,160 | 100.00 | 785,770 | 100.00 | 35,079 | 100.00 | 820,849 | 100.00 |

จำนวนผู้เยี่ยมชม จำนวนตามจำนวนจังหวัดที่รวมอยู่ในการเดินทางแต่ละครั้ง ปี 2549

จังหวัดตาก

| จำนวนจังหวัดที่ รวมอยู่ในการเดินทาง | นักท่องเที่ยว | | | | | | นักท่องเที่ยว | | | | | | ผู้เยี่ยมชม | | | | | |
|--|----------------|---------------|---------------|---------------|----------------|---------------|----------------|---------------|---------------|---------------|----------------|---------------|----------------|---------------|---------------|---------------|----------------|---------------|
| | ไทย | ร้อยละ | ต่างประเทศ | ร้อยละ | รวม | ร้อยละ | ไทย | ร้อยละ | ต่างประเทศ | ร้อยละ | รวม | ร้อยละ | ไทย | ร้อยละ | ต่างประเทศ | ร้อยละ | รวม | ร้อยละ |
| 1 จังหวัด | 524,054 | 86.91 | 9,207 | 52.03 | 533,261 | 85.91 | 114,025 | 62.38 | 6,859 | 39.46 | 120,884 | 60.39 | 638,079 | 81.20 | 16,066 | 45.80 | 654,145 | 79.69 |
| 2 จังหวัด | 58,218 | 9.65 | 6,252 | 35.33 | 64,470 | 10.39 | 59,380 | 32.49 | 6,599 | 37.96 | 65,979 | 32.96 | 117,598 | 14.97 | 12,851 | 36.63 | 130,449 | 15.89 |
| 3 จังหวัด | 15,377 | 2.55 | 1,754 | 9.91 | 17,131 | 2.76 | 5,815 | 3.18 | 3,924 | 22.58 | 9,739 | 4.87 | 21,192 | 2.70 | 5,678 | 16.19 | 26,870 | 3.27 |
| 4 จังหวัด | 5,343 | 0.89 | 484 | 2.73 | 5,827 | 0.94 | 3,558 | 1.95 | - | - | 3,558 | 1.78 | 8,901 | 1.13 | 484 | 1.38 | 9,385 | 1.15 |
| 5 จังหวัด | - | - | - | - | - | - | - | - | - | - | - | - | - | - | - | - | - | - |
| มากกว่า 5 จังหวัด | - | - | - | - | - | - | - | - | - | - | - | - | - | - | - | - | - | - |
| รวม | 602,992 | 100.00 | 17,697 | 100.00 | 620,689 | 100.00 | 182,778 | 100.00 | 17,382 | 100.00 | 200,160 | 100.00 | 785,770 | 100.00 | 35,079 | 100.00 | 820,849 | 100.00 |
| จำนวนจังหวัดเฉลี่ย/ครั้ง | 1.17 | - | 1.63 | - | 1.19 | - | 1.45 | - | 1.83 | - | 1.48 | - | 1.24 | - | 1.73 | - | 1.26 | - |

จำนวนผู้เยี่ยมชม จำนวนตามกิจกรรมที่กระทำระหว่างท่องเที่ยวในจังหวัดนี้ ปี 2549
จังหวัดตาก

| กิจกรรมที่ร่วมกระทำ ระหว่างอยู่ในจังหวัด | สัดส่วนของการเข้าร่วมกิจกรรม | | |
|---|------------------------------|------------|-------|
| | ไทย | ต่างประเทศ | รวม |
| 1. ท่องเที่ยวทั่วไป | 81.13 | 80.38 | 81.10 |
| 2. ซื้อสินค้าและของที่ระลึก | 8.86 | 7.10 | 8.78 |
| 3. กิจกรรมเชิงผจญภัย | 11.75 | 5.24 | 11.48 |
| 4. กิจกรรมทางน้ำ | 8.83 | 7.79 | 8.78 |
| 5. ท่องเที่ยวเชิงนิเวศ | 15.60 | 11.40 | 15.42 |
| 6. กิจกรรมเชิงสุขภาพ | 1.30 | 0.79 | 1.28 |
| 7. กิจกรรมด้านกีฬา | 1.58 | 28.38 | 2.72 |
| 8. นันทนาการ/บันเทิง | 10.69 | 50.79 | 12.41 |
| 9. กิจกรรมเชิงวัฒนธรรม | 14.91 | 9.10 | 14.66 |
| 10. อื่น ๆ (เกษตร ปฏิบัติธรรม) | 15.52 | 16.89 | 15.58 |

จำนวนผู้เยี่ยมชม จำนวนตามสถานที่ท่องเที่ยว ปี 2549
จังหวัดตาก

| สถานที่ท่องเที่ยว | สัดส่วนของการเข้าชมแหล่งท่องเที่ยวหลัก | | |
|--------------------------------|--|------------|-------|
| | ไทย | ต่างประเทศ | รวม |
| เขตรักษาพันธุ์สัตว์ป่าอุ้มผาง | 60.64 | 36.73 | 59.62 |
| อุทยานแห่งชาติตากสินมหาราช | 51.65 | 41.96 | 51.24 |
| บ่อน้ำร้อนแม่ภาษา | 42.61 | 36.25 | 42.33 |
| ศาลเจ้าพ่อพระวอ | 41.97 | 29.57 | 41.44 |
| ศาลสมเด็จพระเจ้าตากสินมหาราช | 37.29 | 35.95 | 37.23 |
| พิพิธภัณฑ์ศิลปวัฒนธรรมท้องถิ่น | 28.86 | 21.57 | 28.55 |
| เขื่อนภูมิพล | 22.46 | 18.16 | 22.27 |
| ล่องแพแม่ตื่น | 19.81 | 14.03 | 19.56 |
| ถ้ำแม่อุสุ | 15.43 | 11.50 | 15.26 |
| อุทยานแห่งชาติลานสาง | 8.21 | 4.90 | 8.07 |

ข้อมูลสถานพักแรมในจังหวัดตาก
มกราคม-ธันวาคม

| | 2549 | 2548 | อัตราการเปลี่ยนแปลง |
|------------------------------------|---------|---------|---------------------|
| จำนวนโรงแรม(แห่ง) | 54 | 54 | + 0.00 |
| กลุ่ม 3 | 3 | 3 | - |
| กลุ่ม 4 | 3 | 3 | - |
| กลุ่ม 5 | 4 | 4 | + 0.00 |
| เกสต์เฮ้าส์ | 4 | 4 | + 0.00 |
| รีสอร์ท | 40 | 40 | - |
| จำนวนห้องพัก(ห้อง) | 2,674 | 2,563 | + 4.33 |
| กลุ่ม 3 | 365 | 365 | - |
| กลุ่ม 4 | 295 | 295 | - |
| กลุ่ม 5 | 543 | 497 | + 9.26 |
| เกสต์เฮ้าส์ | 40 | 40 | + 0.00 |
| รีสอร์ท | 1,431 | 1,366 | + 4.76 |
| อัตราการเข้าพักเฉลี่ย(%) | 32.12 | 33.64 | - 1.52 |
| กลุ่ม 3 | 39.24 | 40.40 | - 1.16 |
| กลุ่ม 4 | 33.72 | 34.61 | - 0.89 |
| กลุ่ม 5 | 41.93 | 43.12 | - 1.19 |
| เกสต์เฮ้าส์ | 16.19 | 20.68 | - 4.49 |
| รีสอร์ท | 26.69 | 28.55 | - 1.86 |
| จำนวนนักท่องเที่ยวที่พักโรงแรม(คน) | 399,289 | 386,256 | + 3.37 |
| กลุ่ม 3 | 68,161 | 70,026 | - 2.66 |
| กลุ่ม 4 | 55,659 | 55,765 | - 0.19 |
| กลุ่ม 5 | 109,326 | 105,572 | + 3.56 |
| เกสต์เฮ้าส์ | 2,500 | 3,107 | - 19.54 |
| รีสอร์ท | 163,643 | 151,786 | + 7.81 |
| ระยะพำนักเฉลี่ย(วัน) | 1.51 | 1.55 | - 0.04 |
| กลุ่ม 3 | 1.50 | 1.51 | - 0.01 |
| กลุ่ม 4 | 1.50 | 1.51 | - 0.01 |
| กลุ่ม 5 | 1.50 | 1.51 | - 0.01 |
| เกสต์เฮ้าส์ | 1.50 | 1.54 | - 0.04 |
| รีสอร์ท | 1.52 | 1.61 | - 0.09 |
| จำนวนคนต่อห้อง | 2.02 | 1.99 | + 0.03 |
| กลุ่ม 3 | 2.00 | 2.00 | - |
| กลุ่ม 4 | 2.00 | 2.00 | - |
| กลุ่ม 5 | 2.00 | 2.00 | + 0.00 |
| เกสต์เฮ้าส์ | 2.04 | 2.02 | + 0.02 |
| รีสอร์ท | 2.05 | 1.98 | + 0.07 |

**Occupancy Rate of Accommodation Establishments
in Tak 2006**

| Month | Hotel | | | | Others | | | Grand |
|-------------------------|--------------|--------------|--------------|--------------|--------------|--------------|--------------|--------------|
| | Group 3 | Group 4 | Group 5 | Total | Guest House | Resort | Total | Total |
| January | 47.29 | 48.67 | 46.93 | 47.47 | 14.35 | 44.14 | 43.33 | 45.19 |
| February | 38.93 | 45.73 | 45.73 | 43.67 | 16.19 | 37.37 | 36.79 | 39.43 |
| March | 37.43 | 28.12 | 39.29 | 35.99 | 22.61 | 30.11 | 29.91 | 32.27 |
| April | 37.64 | 38.92 | 38.04 | 38.13 | 22.09 | 22.97 | 22.95 | 29.85 |
| May | 34.27 | 35.95 | 35.05 | 35.03 | 15.32 | 18.22 | 18.14 | 25.83 |
| June | 31.39 | 32.65 | 36.91 | 34.19 | 15.54 | 16.01 | 16.00 | 24.22 |
| Total(Jan.-Jun.) | 37.83 | 38.34 | 40.33 | 39.08 | 17.68 | 28.14 | 27.86 | 31.67 |
| July | 34.00 | 26.99 | 31.09 | 30.97 | 18.28 | 41.08 | 40.46 | 36.30 |
| August | 34.16 | 22.18 | 31.06 | 29.82 | 17.07 | 20.16 | 20.08 | 24.51 |
| September | 28.74 | 27.33 | 32.55 | 30.11 | 13.47 | 15.23 | 15.18 | 21.95 |
| October | 33.30 | 23.54 | 48.44 | 37.74 | 13.06 | 13.12 | 13.12 | 24.20 |
| November | 47.54 | 31.41 | 56.65 | 47.70 | 17.05 | 36.32 | 35.80 | 41.15 |
| December | 65.20 | 34.27 | 62.25 | 56.28 | 21.21 | 41.94 | 41.38 | 48.08 |
| Total(Jul.-Dec.) | 40.49 | 27.62 | 43.67 | 38.77 | 16.69 | 27.98 | 27.67 | 32.59 |
| Grand Total | 39.24 | 33.72 | 41.93 | 39.10 | 16.19 | 26.69 | 26.40 | 32.12 |

Guest Arrivals at Accommodation Establishments Tak

| Nationality | January - December | | |
|----------------------|--------------------|----------------|---------------|
| | 2006 | 2005 | Δ(%) |
| Thai | 382,484 | 372,381 | + 2.71 |
| Malaysia | 166 | 229 | - 27.51 |
| Singapore | 217 | 152 | + 42.76 |
| China | 251 | 242 | + 3.72 |
| Hong Kong | 62 | 96 | - 35.42 |
| Japan | 724 | 692 | + 4.62 |
| Korea | 78 | 113 | - 30.97 |
| Taiwan | 148 | 182 | - 18.68 |
| Austria | 65 | 32 | + 103.13 |
| Belgium | 299 | 208 | + 43.75 |
| Denmark | 1,555 | 1,499 | + 3.74 |
| France | 577 | 393 | + 46.82 |
| Germany | 1,691 | 1,692 | - 0.06 |
| Italy | 301 | 263 | + 14.45 |
| Netherlands | 2,725 | 1,617 | + 68.52 |
| Sweden | 359 | 323 | + 11.15 |
| Switzerland | 303 | 279 | + 8.60 |
| U.K. | 1,004 | 635 | + 58.11 |
| U.S.A. | 1,972 | 1,830 | + 7.76 |
| Canada | 380 | 196 | + 93.88 |
| Middle East | 83 | 12 | + 591.67 |
| Australia | 588 | 530 | + 10.94 |
| New Zealand | 185 | 125 | + 48.00 |
| India | 291 | 181 | + 60.77 |
| Russia | 17 | 14 | + 21.43 |
| East Europe | - | - | - |
| Indonesia | 9 | - | - |
| Philippines | 25 | 13 | + 92.31 |
| Finland | 157 | 73 | + 115.07 |
| Norway | 104 | 49 | + 112.24 |
| Spain | 817 | 700 | + 16.71 |
| Africa | 129 | 12 | + 975.00 |
| Myanmar | 523 | 481 | + 8.73 |
| Israel | 422 | 253 | + 66.80 |
| Laos | 5 | 15 | - 66.67 |
| Vietnam | 8 | - | - |
| Brunei | 2 | - | - |
| Cambodia | - | - | - |
| Others in South Asia | 45 | - | - |
| Others in Americas | - | - | - |
| Others | 518 | 744 | - 30.38 |
| Total | 399,289 | 386,256 | + 3.37 |
| Thai | 382,484 | 372,381 | + 2.71 |
| Foreigners | 16,805 | 13,875 | + 21.12 |

Guest Arrivals at Accommodation Establishments in Tak 2006

Total

| Nationality | Total | Jan. | Feb. | Mar. | Apr. | May | Jun. | Jan.-Jun. | Jul. | Aug. | Sep. | Oct. | Nov. | Dec. | Jul.-Dec. |
|----------------------|----------------|---------------|---------------|---------------|---------------|---------------|---------------|----------------|---------------|---------------|---------------|---------------|---------------|---------------|----------------|
| Thai | 382,484 | 48,957 | 29,973 | 28,015 | 27,180 | 24,420 | 22,089 | 180,634 | 36,995 | 23,439 | 21,829 | 26,514 | 39,815 | 53,258 | 201,850 |
| Malaysia | 166 | 14 | 9 | 8 | 16 | 13 | 1 | 61 | 17 | 19 | - | 13 | 24 | 32 | 105 |
| Singapore | 217 | 12 | 11 | 16 | 19 | 9 | 9 | 76 | 28 | 50 | 9 | 10 | 11 | 33 | 141 |
| China | 251 | 12 | 14 | 6 | 9 | 38 | 35 | 114 | 21 | 15 | 22 | 28 | 28 | 23 | 137 |
| Hong Kong | 62 | 8 | - | 12 | 4 | 1 | 1 | 26 | - | 2 | 5 | 11 | 13 | 5 | 36 |
| Japan | 724 | 181 | 60 | 38 | 56 | 52 | 28 | 415 | 94 | 53 | 44 | 39 | 30 | 49 | 309 |
| Korea | 78 | 23 | 4 | 8 | 3 | 7 | 8 | 53 | 4 | 5 | 5 | 7 | - | 4 | 25 |
| Taiwan | 148 | 18 | 16 | 6 | 14 | 7 | 3 | 64 | 24 | 21 | 11 | 13 | 4 | 11 | 84 |
| Austria | 65 | 29 | - | 4 | 3 | 1 | 1 | 38 | 5 | 7 | - | 2 | 7 | 6 | 27 |
| Belgium | 299 | 16 | 17 | 6 | 23 | 26 | 13 | 101 | 54 | 44 | 20 | 27 | 30 | 23 | 198 |
| Denmark | 1,555 | 227 | 160 | 116 | 81 | 51 | 70 | 705 | 254 | 69 | 84 | 89 | 181 | 173 | 850 |
| France | 577 | 74 | 39 | 46 | 44 | 37 | 21 | 261 | 62 | 50 | 22 | 26 | 81 | 75 | 316 |
| Germany | 1,691 | 85 | 168 | 182 | 158 | 129 | 53 | 775 | 166 | 105 | 111 | 88 | 244 | 202 | 916 |
| Italy | 301 | 15 | 33 | 23 | 26 | 15 | 14 | 126 | 51 | 59 | 23 | 6 | 17 | 19 | 175 |
| Netherlands | 2,725 | 279 | 288 | 88 | 186 | 150 | 193 | 1,184 | 358 | 205 | 84 | 293 | 308 | 293 | 1,541 |
| Sweden | 359 | 33 | 24 | 24 | 20 | 41 | 61 | 203 | 25 | 9 | 66 | 10 | 20 | 26 | 156 |
| Switzerland | 303 | 38 | 15 | 22 | 25 | 19 | 20 | 139 | 32 | 43 | 18 | 17 | 23 | 31 | 164 |
| U.K. | 1,004 | 117 | 61 | 69 | 92 | 64 | 63 | 466 | 78 | 63 | 74 | 114 | 125 | 84 | 538 |
| U.S.A. | 1,972 | 186 | 82 | 128 | 115 | 128 | 108 | 747 | 171 | 256 | 113 | 69 | 178 | 438 | 1,225 |
| Canada | 380 | 45 | 8 | 23 | 28 | 32 | 19 | 155 | 62 | 23 | 6 | 11 | 85 | 38 | 225 |
| Middle East | 83 | - | - | - | - | - | 14 | 14 | - | - | 4 | 65 | - | - | 69 |
| Australia | 588 | 21 | 23 | 43 | 47 | 28 | 12 | 174 | 67 | 69 | 65 | 44 | 55 | 114 | 414 |
| New Zealand | 185 | 22 | 13 | 5 | 9 | 6 | 7 | 62 | 36 | 15 | 7 | 12 | 18 | 35 | 123 |
| India | 291 | 13 | 14 | 18 | 15 | 16 | 15 | 91 | 81 | 51 | 20 | 17 | 10 | 21 | 200 |
| Russia | 17 | 5 | 1 | 4 | 1 | - | - | 11 | - | - | - | - | - | 6 | 6 |
| East Europe | - | - | - | - | - | - | - | - | - | - | - | - | - | - | - |
| Indonesia | 9 | - | - | 6 | - | - | 3 | 9 | - | - | - | - | - | - | - |
| Philippines | 25 | - | 9 | 1 | - | - | 5 | 15 | - | 2 | 4 | - | - | 4 | 10 |
| Finland | 157 | 25 | 20 | 28 | 7 | 10 | 3 | 93 | 27 | 8 | 10 | 4 | 1 | 14 | 64 |
| Norway | 104 | 1 | 14 | - | 3 | 5 | - | 23 | 14 | - | - | - | 9 | 58 | 81 |
| Spain | 817 | 31 | 29 | 26 | 22 | 53 | 66 | 227 | 132 | 162 | 116 | 86 | 70 | 24 | 590 |
| Africa | 129 | - | - | - | - | - | 7 | 7 | 2 | 99 | 5 | - | 16 | - | 122 |
| Myanmar | 523 | 44 | 35 | 29 | 37 | 68 | 44 | 257 | 63 | 40 | 41 | 46 | 30 | 46 | 266 |
| Israel | 422 | 78 | 33 | 13 | 10 | 16 | 14 | 164 | 75 | 55 | 19 | 32 | 39 | 38 | 258 |
| Laos | 5 | 4 | - | 1 | - | - | - | 5 | - | - | - | - | - | - | - |
| Vietnam | 8 | 3 | - | - | - | - | - | 3 | - | 5 | - | - | - | - | 5 |
| Brunei | 2 | - | 2 | - | - | - | - | 2 | - | - | - | - | - | - | - |
| Cambodia | - | - | - | - | - | - | - | - | - | - | - | - | - | - | - |
| Others in south asia | 45 | 10 | 30 | 5 | - | - | - | 45 | - | - | - | - | - | - | - |
| Others in americas | - | - | - | - | - | - | - | - | - | - | - | - | - | - | - |
| Others | 518 | 58 | 28 | 23 | 16 | 51 | 26 | 202 | 57 | 39 | 91 | 53 | 40 | 36 | 316 |
| Total | 399,289 | 50,684 | 31,233 | 29,042 | 28,269 | 25,493 | 23,026 | 187,747 | 39,055 | 25,082 | 22,928 | 27,746 | 41,512 | 55,219 | 211,542 |

Guest Arrivals at Accommodation Establishments in Tak 2006

Hotel Group 3

| Nationality | Total | Jan. | Feb. | Mar. | Apr. | May | Jun. | Jan.-Jun. | Jul. | Aug. | Sep. | Oct. | Nov. | Dec. | Jul.-Dec. |
|----------------------|---------------|--------------|--------------|--------------|--------------|--------------|--------------|---------------|--------------|--------------|--------------|--------------|--------------|--------------|---------------|
| Thai | 58,247 | 5,943 | 3,619 | 5,720 | 4,686 | 4,422 | 3,994 | 15,282 | 4,055 | 3,955 | 3,481 | 4,115 | 5,697 | 8,560 | 29,863 |
| Malaysia | 36 | 1 | 5 | 4 | 7 | - | 1 | 10 | - | 4 | - | 3 | 4 | 7 | 18 |
| Singapore | 119 | 1 | 8 | 12 | 6 | 7 | 1 | 21 | 4 | 47 | - | - | 7 | 26 | 84 |
| China | 184 | 8 | 1 | 4 | 5 | 32 | 29 | 13 | 12 | 15 | 16 | 26 | 24 | 12 | 105 |
| Hong Kong | 43 | 8 | - | 3 | 1 | - | 1 | 11 | - | - | 3 | 9 | 13 | 5 | 30 |
| Japan | 361 | 139 | 19 | 18 | 20 | 26 | 12 | 176 | 25 | 18 | 23 | 22 | 15 | 24 | 127 |
| Korea | 62 | 21 | 1 | 4 | 3 | 5 | 8 | 26 | 2 | 5 | 2 | 7 | - | 4 | 20 |
| Taiwan | 22 | - | 3 | - | 5 | - | - | 3 | 1 | 1 | 7 | 4 | - | 1 | 14 |
| Austria | 32 | 29 | - | - | 3 | - | - | 29 | - | - | - | - | - | - | - |
| Belgium | 172 | 7 | 7 | 5 | 17 | 15 | 6 | 19 | 19 | 27 | 9 | 21 | 21 | 18 | 115 |
| Denmark | 650 | 126 | 104 | 85 | 39 | 1 | 43 | 315 | 80 | 11 | 36 | 44 | 65 | 16 | 252 |
| France | 213 | 39 | 20 | 22 | 10 | 10 | 3 | 81 | 22 | 24 | 9 | 12 | 25 | 17 | 109 |
| Germany | 1,339 | 54 | 147 | 162 | 134 | 99 | 36 | 363 | 97 | 80 | 87 | 74 | 216 | 153 | 707 |
| Italy | 115 | 7 | 7 | 12 | 5 | 4 | 6 | 26 | 12 | 36 | 11 | 3 | 4 | 8 | 74 |
| Netherlands | 2,545 | 247 | 275 | 70 | 180 | 146 | 181 | 592 | 339 | 189 | 74 | 286 | 293 | 265 | 1,446 |
| Sweden | 198 | 14 | 4 | 12 | 2 | 24 | 56 | 30 | 11 | 2 | 49 | 5 | 8 | 11 | 86 |
| Switzerland | 144 | 24 | 6 | 10 | 14 | 8 | 11 | 40 | 6 | 23 | 4 | 8 | 12 | 18 | 71 |
| U.K. | 494 | 51 | 17 | 33 | 58 | 39 | 27 | 101 | 9 | 28 | 45 | 68 | 67 | 52 | 269 |
| U.S.A. | 1,148 | 66 | 12 | 77 | 58 | 68 | 77 | 155 | 43 | 194 | 68 | 9 | 116 | 360 | 790 |
| Canada | 184 | 21 | 2 | 18 | 3 | 21 | 7 | 41 | 9 | 4 | 4 | 10 | 71 | 14 | 112 |
| Middle East | 65 | - | - | - | - | - | - | - | - | - | - | 65 | - | - | 65 |
| Australia | 331 | 5 | 6 | 36 | 28 | 11 | 5 | 47 | 14 | 63 | 48 | 27 | 34 | 54 | 240 |
| New Zealand | 43 | 8 | 4 | - | 4 | 0 | 0 | 12 | - | 8 | 4 | 4 | 5 | 6 | 27 |
| India | 172 | 4 | - | 14 | 8 | 6 | 7 | 18 | 40 | 51 | 14 | 4 | 7 | 17 | 133 |
| Russia | 16 | 5 | - | 4 | 1 | - | - | 9 | - | - | - | - | - | 6 | 6 |
| East Europe | - | - | - | - | - | - | - | - | - | - | - | - | - | - | - |
| Indonesia | 6 | - | - | 6 | - | - | - | 6 | - | - | - | - | - | - | - |
| Philippines | 14 | - | 4 | 1 | - | - | 5 | 5 | - | 1 | 3 | - | - | - | 4 |
| Finland | 44 | 4 | 2 | 14 | - | 3 | 3 | 20 | - | - | 10 | 1 | - | 7 | 18 |
| Norway | 82 | 1 | 6 | - | 3 | 5 | 0 | 7 | - | - | - | - | 9 | 58 | 67 |
| Spain | 626 | 14 | 29 | 21 | 18 | 45 | 53 | 64 | 74 | 137 | 99 | 76 | 59 | 1 | 446 |
| Africa | 122 | - | - | - | - | - | 7 | - | 0 | 99 | 0 | 0 | 16 | 0 | 115 |
| Myanmar | 97 | 14 | 4 | 12 | 6 | 19 | - | 30 | 15 | 11 | 16 | - | - | - | 42 |
| Israel | 36 | 6 | 3 | - | 4 | 1 | - | 9 | 3 | 9 | 7 | - | 3 | - | 22 |
| Laos | 5 | 4 | - | 1 | - | - | - | 5 | - | - | - | - | - | - | - |
| Vietnam | 8 | 3 | - | - | - | - | - | 3 | - | 5 | - | - | - | - | 5 |
| Brunei | 2 | - | 2 | - | - | - | - | 2 | - | - | - | - | - | - | - |
| Cambodia | - | - | - | - | - | - | - | - | - | - | - | - | - | - | - |
| Others in south asia | 5 | - | - | 5 | - | - | - | 5 | - | - | - | - | - | - | - |
| Others in americas | - | - | - | - | - | - | - | - | - | - | - | - | - | - | - |
| Others | 179 | 41 | - | - | 4 | 18 | 5 | 41 | 5 | 14 | 61 | 14 | 14 | 3 | 111 |
| Total | 68,161 | 6,915 | 4,317 | 6,385 | 5,332 | 5,035 | 4,584 | 17,617 | 4,897 | 5,061 | 4,190 | 4,917 | 6,805 | 9,723 | 35,593 |

Guest Arrivals at Accommodation Establishments in Tak 2006

Hotel Group 4

| Nationality | Total | Jan. | Feb. | Mar. | Apr. | May | Jun. | Jan.-Jun. | Jul. | Aug. | Sep. | Oct. | Nov. | Dec. | Jul.-Dec. |
|----------------------|---------------|--------------|--------------|--------------|--------------|--------------|--------------|---------------|--------------|--------------|--------------|--------------|--------------|--------------|---------------|
| Thai | 53,352 | 6,407 | 5,220 | 4,765 | 4,728 | 4,615 | 4,164 | 16,392 | 3,545 | 2,599 | 3,572 | 3,365 | 4,981 | 5,391 | 23,453 |
| Malaysia | 31 | - | 4 | 4 | 8 | 2 | - | 8 | 3 | - | - | 2 | 4 | 4 | 13 |
| Singapore | 25 | 1 | 3 | 4 | 4 | 2 | 2 | 8 | - | - | 2 | 2 | 1 | 4 | 9 |
| China | 53 | 4 | 13 | 2 | 2 | 6 | 6 | 19 | 2 | - | 6 | 2 | 4 | 6 | 20 |
| Hong Kong | 14 | - | - | 9 | - | 1 | - | 9 | 2 | - | 2 | 2 | - | - | 4 |
| Japan | 109 | 14 | 29 | 7 | 17 | 9 | 5 | 50 | 7 | 4 | 5 | 4 | 3 | 5 | 28 |
| Korea | 10 | 2 | - | 1 | - | 2 | - | 3 | 2 | 0 | 3 | - | - | - | 5 |
| Taiwan | 69 | 18 | 13 | 6 | 9 | 7 | 2 | 37 | 2 | 6 | 2 | 2 | - | 2 | 14 |
| Austria | - | - | - | - | - | - | - | - | - | - | - | - | - | - | - |
| Belgium | 24 | 3 | - | 1 | 3 | 6 | 5 | 4 | 2 | 2 | 2 | - | - | - | 6 |
| Denmark | 82 | 4 | 18 | 7 | 9 | 9 | 8 | 29 | 5 | 10 | 4 | 2 | 1 | 5 | 27 |
| France | 106 | 12 | 8 | 9 | 18 | 17 | 10 | 29 | 2 | 6 | 2 | 5 | 6 | 11 | 32 |
| Germany | 76 | 8 | 5 | 9 | 7 | 10 | 7 | 22 | 7 | - | 6 | 2 | 7 | 8 | 30 |
| Italy | 62 | 1 | 11 | 4 | 16 | 8 | 2 | 16 | 2 | - | 5 | 3 | 6 | 4 | 20 |
| Netherlands | 36 | 5 | 3 | 6 | - | - | 6 | 14 | 3 | 5 | 3 | 2 | - | 3 | 16 |
| Sweden | 41 | 1 | 8 | 7 | 7 | 8 | 2 | 16 | 7 | - | 7 | - | - | 1 | 8 |
| Switzerland | 25 | 1 | 1 | 7 | - | - | 1 | 9 | 3 | 5 | 3 | - | 1 | 3 | 15 |
| U.K. | 131 | 10 | 22 | 12 | 15 | 7 | 20 | 44 | 2 | 12 | 5 | 11 | 8 | 7 | 45 |
| U.S.A. | 327 | 34 | 48 | 35 | 27 | 31 | 8 | 117 | 17 | 22 | 24 | 25 | 19 | 37 | 144 |
| Canada | 44 | 7 | 2 | 3 | 14 | 8 | 2 | 12 | 5 | - | - | 1 | 1 | 1 | 8 |
| Middle East | 14 | - | - | - | - | - | 14 | - | - | - | - | - | - | - | - |
| Australia | 139 | 16 | 7 | 5 | 18 | 13 | 1 | 28 | 17 | - | 15 | 11 | 9 | 27 | 79 |
| New Zealand | 19 | 2 | 9 | 3 | 1 | - | 2 | 14 | - | - | 2 | - | - | - | 2 |
| India | 90 | 9 | 14 | 4 | 7 | 10 | 8 | 27 | 20 | 0 | 5 | 8 | 3 | 2 | 38 |
| Russia | - | - | - | - | - | - | - | - | 0 | - | - | - | - | - | - |
| East Europe | - | - | - | - | - | - | - | - | 0 | - | - | - | - | - | - |
| Indonesia | 3 | - | - | - | - | - | 3 | - | - | - | - | - | - | - | - |
| Philippines | 5 | - | 5 | - | - | - | - | 5 | - | - | - | - | - | - | - |
| Finland | 28 | 4 | 13 | 7 | - | 4 | - | 24 | - | - | - | - | - | - | - |
| Norway | 4 | - | 4 | - | - | - | - | 4 | - | - | - | - | - | - | - |
| Spain | 8 | 3 | - | 3 | 2 | - | - | 6 | - | - | - | - | - | - | - |
| Africa | 2 | - | - | - | - | - | - | - | 2 | - | - | - | - | - | 2 |
| Myanmar | 366 | 25 | 25 | 13 | 29 | 46 | 43 | 63 | 38 | 15 | 18 | 38 | 30 | 46 | 185 |
| Israel | 65 | 13 | 22 | 7 | 3 | 6 | 2 | 42 | - | 10 | - | - | 2 | - | 12 |
| Laos | - | - | - | - | - | - | - | - | - | - | - | - | - | - | - |
| Vietnam | - | - | - | - | - | - | - | - | - | - | - | - | - | - | - |
| Brunei | - | - | - | - | - | - | - | - | - | - | - | - | - | - | - |
| Cambodia | - | - | - | - | - | - | - | - | - | - | - | - | - | - | - |
| Others in south asia | 40 | 10 | 30 | - | - | - | - | 40 | - | - | - | - | - | - | - |
| Others in americas | - | - | - | - | - | - | - | - | - | - | - | - | - | - | - |
| Others | 259 | 4 | 28 | 23 | 12 | 27 | 21 | 55 | 27 | 9 | 26 | 34 | 26 | 22 | 144 |
| Total | 55,659 | 6,618 | 5,565 | 4,963 | 4,956 | 4,854 | 4,344 | 17,146 | 3,713 | 2,705 | 3,719 | 3,521 | 5,112 | 5,589 | 24,359 |

Guest Arrivals at Accommodation Establishments in Tak 2006

Hotel Group 5

| Nationality | Total | Jan. | Feb. | Mar. | Apr. | May | Jun. | Jan.-Jun. | Jul. | Aug. | Sep. | Oct. | Nov. | Dec. | Jul.-Dec. |
|----------------------|----------------|---------------|--------------|--------------|--------------|--------------|--------------|---------------|--------------|--------------|--------------|---------------|---------------|---------------|---------------|
| Thai | 109,046 | 10,279 | 9,657 | 8,259 | 7,350 | 7,575 | 7,559 | 28,195 | 7,462 | 7,746 | 7,396 | 10,162 | 11,840 | 13,761 | 58,367 |
| Malaysia | - | - | - | - | - | - | - | - | - | - | - | - | - | - | - |
| Singapore | 5 | - | - | - | - | - | - | - | - | 2 | - | - | 3 | - | 5 |
| China | - | - | - | - | - | - | - | - | - | - | - | - | - | - | - |
| Hong Kong | - | - | - | - | - | - | - | - | - | - | - | - | - | - | - |
| Japan | 18 | - | 1 | 4 | 2 | 2 | 1 | 5 | - | 2 | 1 | 0 | 4 | 1 | 8 |
| Korea | - | - | - | - | - | - | - | - | - | - | - | - | - | - | - |
| Taiwan | - | - | - | - | - | - | - | - | - | - | - | - | - | - | - |
| Austria | - | - | - | - | - | - | - | - | - | - | - | - | - | - | - |
| Belgium | - | - | - | - | - | - | - | - | - | - | - | - | - | - | - |
| Denmark | 51 | 3 | 8 | 4 | 5 | 5 | 3 | 15 | 6 | 3 | 4 | - | 5 | 5 | 23 |
| France | 16 | - | - | 6 | 2 | - | 1 | 6 | - | 3 | 1 | - | - | 3 | 7 |
| Germany | 28 | 1 | - | 4 | 5 | 6 | 3 | 5 | 4 | - | 4 | - | 1 | - | 9 |
| Italy | 10 | - | 3 | 2 | 2 | 1 | 1 | 5 | 1 | - | - | - | - | - | 1 |
| Netherlands | 19 | 4 | - | - | 2 | 1 | 3 | 4 | 1 | 2 | 3 | - | 1 | 2 | 9 |
| Sweden | 8 | - | 1 | 3 | 2 | - | - | 4 | 1 | - | - | 1 | - | - | 2 |
| Switzerland | 14 | 1 | 2 | 3 | 1 | 3 | 3 | 6 | - | - | 1 | - | - | - | 1 |
| U.K. | 37 | 3 | 4 | 6 | 3 | 5 | 0 | 13 | 6 | 3 | 1 | 1 | 4 | 1 | 16 |
| U.S.A. | 31 | 1 | 6 | 3 | 3 | 7 | 1 | 10 | 4 | 2 | 1 | - | 3 | - | 10 |
| Canada | 1 | - | - | - | - | - | 1 | - | - | - | - | - | - | - | - |
| Middle East | - | - | - | - | - | - | - | - | - | - | - | - | - | - | - |
| Australia | 5 | - | - | - | - | 2 | 3 | - | - | - | - | - | - | - | - |
| New Zealand | 4 | 1 | - | - | 2 | 1 | - | 1 | - | - | - | - | - | - | - |
| India | - | - | - | - | - | - | - | - | - | - | - | - | - | - | - |
| Russia | - | - | - | - | - | - | - | - | - | - | - | - | - | - | - |
| East Europe | - | - | - | - | - | - | - | - | - | - | - | - | - | - | - |
| Indonesia | - | - | - | - | - | - | - | - | - | - | - | - | - | - | - |
| Philippines | - | - | - | - | - | - | - | - | - | - | - | - | - | - | - |
| Finland | 20 | - | 4 | 7 | - | 3 | - | 11 | 2 | 3 | - | - | 1 | - | 6 |
| Norway | - | - | - | - | - | - | - | - | - | - | - | - | - | - | - |
| Spain | 1 | - | - | - | 1 | - | - | - | - | - | - | - | - | - | - |
| Africa | - | - | - | - | - | - | - | - | - | - | - | - | - | - | - |
| Myanmar | - | - | - | - | - | - | - | - | - | - | - | - | - | - | - |
| Israel | 12 | - | - | - | - | - | 3 | - | 3 | 2 | - | - | 4 | - | 9 |
| Laos | - | - | - | - | - | - | - | - | - | - | - | - | - | - | - |
| Vietnam | - | - | - | - | - | - | - | - | - | - | - | - | - | - | - |
| Brunei | - | - | - | - | - | - | - | - | - | - | - | - | - | - | - |
| Cambodia | - | - | - | - | - | - | - | - | - | - | - | - | - | - | - |
| Others in south asia | - | - | - | - | - | - | - | - | - | - | - | - | - | - | - |
| Others in americas | - | - | - | - | - | - | - | - | - | - | - | - | - | - | - |
| Others | - | - | - | - | - | - | - | - | - | - | - | - | - | - | - |
| Total | 109,326 | 10,293 | 9,686 | 8,301 | 7,380 | 7,611 | 7,582 | 28,280 | 7,490 | 7,768 | 7,412 | 10,164 | 11,866 | 13,773 | 58,473 |

Guest Arrivals at Accommodation Establishments in Tak 2006

Guesthouse

| Nationality | Total | Jan. | Feb. | Mar. | Apr. | May | Jun. | Jan.-Jun. | Jul. | Aug. | Sep. | Oct. | Nov. | Dec. | Jul.-Dec. |
|----------------------|--------------|------------|------------|------------|------------|------------|------------|------------|------------|------------|------------|------------|------------|------------|--------------|
| Thai | 1,429 | 150 | 98 | 129 | 116 | 78 | 79 | 377 | 62 | 58 | 46 | 139 | 214 | 260 | 779 |
| Malaysia | 4 | - | - | - | 1 | - | - | - | 2 | 1 | - | - | - | - | 3 |
| Singapore | 18 | 1 | - | - | 4 | - | 4 | 1 | 3 | 1 | - | 2 | - | 3 | 9 |
| China | 2 | - | - | - | 2 | - | - | - | - | - | - | - | - | - | - |
| Hong Kong | 5 | - | - | - | 3 | - | - | - | - | 2 | - | - | - | - | 2 |
| Japan | 78 | 7 | 3 | 9 | 7 | 4 | 8 | 19 | 7 | 10 | 8 | 2 | 3 | 10 | 40 |
| Korea | 3 | - | 3 | - | - | - | - | 3 | - | - | - | - | - | - | - |
| Taiwan | 18 | - | - | - | - | - | 1 | - | 7 | 8 | 2 | - | - | - | 17 |
| Austria | 7 | - | - | - | - | - | 1 | - | 5 | 1 | - | - | - | - | 6 |
| Belgium | 38 | - | 6 | - | 3 | 5 | 2 | 6 | 1 | 7 | 2 | 2 | 5 | 5 | 22 |
| Denmark | 81 | 8 | 10 | 9 | 5 | 7 | 6 | 27 | 6 | 4 | 1 | 2 | 10 | 13 | 36 |
| France | 80 | 7 | 2 | 6 | 8 | 7 | 5 | 15 | 8 | 5 | 5 | 5 | 12 | 10 | 45 |
| Germany | 60 | 6 | 10 | 5 | 5 | 8 | 6 | 21 | 5 | 3 | 5 | 1 | 3 | 3 | 20 |
| Italy | 35 | 1 | 5 | 4 | 2 | 2 | 1 | 10 | 8 | 7 | 3 | - | - | 2 | 20 |
| Netherlands | 45 | 4 | 10 | 10 | - | 1 | 2 | 24 | 1 | 1 | - | 1 | 6 | 9 | 18 |
| Sweden | 50 | 7 | 3 | - | 5 | 5 | 2 | 10 | 6 | - | 7 | 4 | 6 | 5 | 28 |
| Switzerland | 45 | 6 | 1 | 1 | - | 1 | 3 | 8 | 3 | 10 | 5 | 7 | 5 | 3 | 33 |
| U.K. | 109 | 5 | 10 | 11 | 7 | 6 | 6 | 26 | 11 | 10 | 16 | 10 | 10 | 7 | 64 |
| U.S.A. | 155 | 20 | 15 | 9 | 20 | 14 | 10 | 44 | 14 | 14 | 11 | 10 | 8 | 10 | 67 |
| Canada | 39 | 7 | 4 | 2 | 5 | 1 | 4 | 13 | 5 | 2 | 2 | - | - | 7 | 16 |
| Middle East | - | - | - | - | - | - | - | - | - | - | - | - | - | - | - |
| Australia | 28 | - | 10 | 2 | 1 | 2 | 3 | 12 | 2 | - | 2 | - | - | 6 | 10 |
| New Zealand | 28 | 6 | - | 1 | - | 3 | 1 | 7 | - | 1 | 1 | - | 8 | 7 | 17 |
| India | 2 | - | - | - | - | - | - | - | - | - | 1 | 1 | - | - | 2 |
| Russia | 1 | - | 1 | - | - | - | - | 1 | - | - | - | - | - | - | - |
| East Europe | - | - | - | - | - | - | - | - | - | - | - | - | - | - | - |
| Indonesia | - | - | - | - | - | - | - | - | - | - | - | - | - | - | - |
| Philippines | 2 | - | - | - | - | - | - | - | - | 1 | 1 | - | - | - | 2 |
| Finland | 2 | 1 | 1 | - | - | - | - | 2 | - | - | - | - | - | - | - |
| Norway | - | - | - | - | - | - | - | - | - | - | - | - | - | - | - |
| Spain | 31 | - | - | 2 | 1 | 3 | 6 | 2 | 5 | 7 | 4 | - | - | 3 | 19 |
| Africa | 5 | - | - | - | - | - | - | - | - | - | 5 | - | - | - | 5 |
| Myanmar | 56 | 5 | 6 | 4 | - | 1 | 1 | 15 | 10 | 14 | 7 | 8 | - | - | 39 |
| Israel | 38 | 9 | 1 | 1 | - | 3 | 3 | 11 | 8 | 7 | - | - | 3 | 3 | 21 |
| Laos | - | - | - | - | - | - | - | - | - | - | - | - | - | - | - |
| Vietnam | - | - | - | - | - | - | - | - | - | - | - | - | - | - | - |
| Brunei | - | - | - | - | - | - | - | - | - | - | - | - | - | - | - |
| Cambodia | - | - | - | - | - | - | - | - | - | - | - | - | - | - | - |
| Others in south asia | - | - | - | - | - | - | - | - | - | - | - | - | - | - | - |
| Others in americas | - | - | - | - | - | - | - | - | - | - | - | - | - | - | - |
| Others | 6 | - | - | - | - | - | - | - | - | - | - | 5 | - | 1 | 6 |
| Total | 2,500 | 250 | 199 | 205 | 195 | 151 | 154 | 654 | 179 | 174 | 134 | 199 | 293 | 367 | 1,346 |

Guest Arrivals at Accommodation Establishments in Tak 2006

Resort

| Nationality | Total | Jan. | Feb. | Mar. | Apr. | May | Jun. | Jan.-Jun. | Jul. | Aug. | Sep. | Oct. | Nov. | Dec. | Jul.-Dec. |
|----------------------|----------------|---------------|---------------|--------------|---------------|--------------|--------------|---------------|---------------|--------------|--------------|--------------|---------------|---------------|---------------|
| Thai | 160,410 | 26,178 | 11,379 | 9,142 | 10,300 | 7,730 | 6,293 | 46,699 | 21,871 | 9,081 | 7,334 | 8,733 | 17,083 | 25,286 | 89,388 |
| Malaysia | 95 | 13 | - | - | - | 11 | - | 13 | 12 | 14 | - | 8 | 16 | 21 | 71 |
| Singapore | 50 | 9 | - | - | 5 | - | 2 | 9 | 21 | - | 7 | 6 | - | - | 34 |
| China | 12 | - | - | - | - | - | - | - | 7 | - | - | - | - | 5 | 12 |
| Hong Kong | - | - | - | - | - | - | - | - | - | - | - | - | - | - | - |
| Japan | 158 | 21 | 8 | - | 10 | 11 | 2 | 29 | 55 | 19 | 7 | 11 | 5 | 9 | 106 |
| Korea | 3 | - | - | 3 | - | - | - | 3 | - | - | - | - | - | - | - |
| Taiwan | 39 | - | - | - | - | - | - | - | 14 | 6 | - | 7 | 4 | 8 | 39 |
| Austria | 26 | - | - | 4 | - | 1 | - | 4 | - | 6 | - | 2 | 7 | 6 | 21 |
| Belgium | 65 | 6 | 4 | - | - | - | - | 10 | 32 | 8 | 7 | 4 | 4 | - | 55 |
| Denmark | 691 | 86 | 20 | 11 | 23 | 29 | 10 | 117 | 157 | 41 | 39 | 41 | 100 | 134 | 512 |
| France | 162 | 16 | 9 | 3 | 6 | 3 | 2 | 28 | 30 | 12 | 5 | 4 | 38 | 34 | 123 |
| Germany | 188 | 16 | 6 | 2 | 7 | 6 | 1 | 24 | 53 | 22 | 9 | 11 | 17 | 38 | 150 |
| Italy | 79 | 6 | 7 | 1 | 1 | - | 4 | 14 | 28 | 16 | 4 | - | 7 | 5 | 60 |
| Netherlands | 80 | 19 | - | 2 | 4 | 2 | 1 | 21 | 14 | 8 | 4 | 4 | 8 | 14 | 52 |
| Sweden | 62 | 11 | 8 | 2 | 4 | 4 | 1 | 21 | 7 | 7 | 3 | - | 6 | 9 | 32 |
| Switzerland | 75 | 6 | 5 | 1 | 10 | 7 | 2 | 12 | 20 | 5 | 5 | 2 | 5 | 7 | 44 |
| U.K. | 233 | 48 | 8 | 7 | 9 | 7 | 10 | 63 | 50 | 10 | 7 | 24 | 36 | 17 | 144 |
| U.S.A. | 311 | 65 | 1 | 4 | 7 | 8 | 12 | 70 | 93 | 24 | 9 | 25 | 32 | 31 | 214 |
| Canada | 112 | 10 | - | - | 6 | 2 | 5 | 10 | 43 | 17 | - | - | 13 | 16 | 89 |
| Middle East | 4 | - | - | - | - | - | - | - | - | - | 4 | - | - | - | 4 |
| Australia | 85 | - | - | - | - | - | - | - | 34 | 6 | - | 6 | 12 | 27 | 85 |
| New Zealand | 91 | 5 | - | 1 | 2 | 2 | 4 | 6 | 36 | 6 | - | 8 | 5 | 22 | 77 |
| India | 27 | - | - | - | - | - | - | - | 21 | - | - | 4 | - | 2 | 27 |
| Russia | - | - | - | - | - | - | - | - | - | - | - | - | - | - | - |
| East Europe | - | - | - | - | - | - | - | - | - | - | - | - | - | - | - |
| Indonesia | - | - | - | - | - | - | - | - | - | - | - | - | - | - | - |
| Philippines | 4 | - | - | - | - | - | - | - | - | - | - | - | - | 4 | 4 |
| Finland | 63 | 16 | - | - | 7 | - | - | 16 | 25 | 5 | 0 | 3 | - | 7 | 40 |
| Norway | 18 | - | 4 | - | - | - | - | 4 | 14 | - | - | - | - | - | 14 |
| Spain | 151 | 14 | - | - | - | 5 | 7 | 14 | 53 | 18 | 13 | 10 | 11 | 20 | 125 |
| Africa | - | - | - | - | - | - | - | - | - | - | - | - | - | - | - |
| Myanmar | 4 | - | - | - | 2 | 2 | - | - | - | - | - | - | - | - | - |
| Israel | 271 | 50 | 7 | 5 | 3 | 6 | 6 | 62 | 61 | 27 | 12 | 32 | 27 | 35 | 194 |
| Laos | - | - | - | - | - | - | - | - | - | - | - | - | - | - | - |
| Vietnam | - | - | - | - | - | - | - | - | - | - | - | - | - | - | - |
| Brunei | - | - | - | - | - | - | - | - | - | - | - | - | - | - | - |
| Cambodia | - | - | - | - | - | - | - | - | - | - | - | - | - | - | - |
| Others in south asia | - | - | - | - | - | - | - | - | - | - | - | - | - | - | - |
| Others in americas | - | - | - | - | - | - | - | - | - | - | - | - | - | - | - |
| Others | 74 | 13 | - | - | - | - | - | 13 | 25 | 16 | 4 | - | - | 10 | 55 |
| Total | 163,643 | 26,608 | 11,466 | 9,188 | 10,406 | 7,842 | 6,362 | 47,262 | 22,776 | 9,374 | 7,473 | 8,945 | 17,436 | 25,767 | 91,771 |

สถิติท่องเที่ยวภายในประเทศปี 2549

ภาคเหนือ

จังหวัดนครสวรรค์

สถานการณ์การท่องเที่ยวในจังหวัดนครสวรรค์

สถานการณ์การท่องเที่ยวในจังหวัดนครสวรรค์ มีแนวโน้มการเติบโตในทิศทางบวก เพิ่มขึ้นร้อยละ 11.26 โดยคนไทย ยังคงเป็นตลาดหลักของจังหวัดนครสวรรค์ มีการเติบโตเพิ่มสูงมากถึงร้อยละ 13.70 เป็นผลมาจากการเพิ่มขึ้นของกลุ่มประชุม/อบรม/สัมมนา จากการเดินทางเพื่อดูงานสินค้าเกษตร และการจัดงานตรุษจีนและงานเฉลิมฉลองครองราชย์ครบ 60 ปี ที่จังหวัดนครสวรรค์จัดขึ้น รวมทั้งจากการจัดงานมหกรรมพืชสวนโลก ณ จังหวัดเชียงใหม่

สำหรับชาวต่างชาติพบว่า อัตราการเติบโตปรับตัวลดลงอย่างต่อเนื่อง ลดลงร้อยละ 29.14 สาเหตุส่วนหนึ่งมาจาก การพัฒนาระบบคมนาคมที่สะดวกสบายมากขึ้น จึงทำให้ชาวต่างชาติได้มีการเปลี่ยนแปลงเส้นทางการเดินทางท่องเที่ยว โดยจะเดินทางสู่จังหวัดเป้าหมายไม่แวะท่องเที่ยวในจังหวัดนครสวรรค์

ในการเดินทางท่องเที่ยวแต่ละครั้งของนักท่องเที่ยวมีระยะเวลาพำนักเฉลี่ย 2.01 วัน ลดลงจากเดิม และจากจำนวนนักท่องเที่ยว คีนพัก ทำให้เกิดค่าใช้จ่ายต่อคนต่อวัน 923.48 บาท ก่อให้เกิดรายได้หมุนเวียนภายในจังหวัดนี้ 820.24 ล้านบาท ส่วนนักท่องเที่ยวมีการใช้จ่ายเฉลี่ยต่อวัน 663.43 บาท ทำให้เกิดรายได้ในจังหวัดนี้ 203.24 ล้านบาท ซึ่งเมื่อรวมรายได้ทั้งหมดที่เกิดจากการท่องเที่ยวภายในจังหวัดนครสวรรค์เท่ากับ 1,023.48 ล้านบาท ดังนั้นโดยเฉลี่ยผู้เยี่ยมชมมีค่าใช้จ่าย ระหว่างอยู่ในจังหวัดนครสวรรค์ประมาณ 856.78 บาท

สำหรับสถานการณ์ด้านการพักแรม พบว่าจำนวนห้องพักในจังหวัดนครสวรรค์มีจำนวน 1,764 ซึ่งคงที่ไม่เปลี่ยนแปลง และมีอัตราการเข้าพักเฉลี่ยทั้งปีร้อยละ 39.18 ลดลงจากเดิมคิดเป็นร้อยละ 2.74 ในขณะที่ระยะเวลาพำนักเฉลี่ยในสถานพักแรมเท่ากับ 1.88 วัน

Internal Tourism in Nakhon Sawan

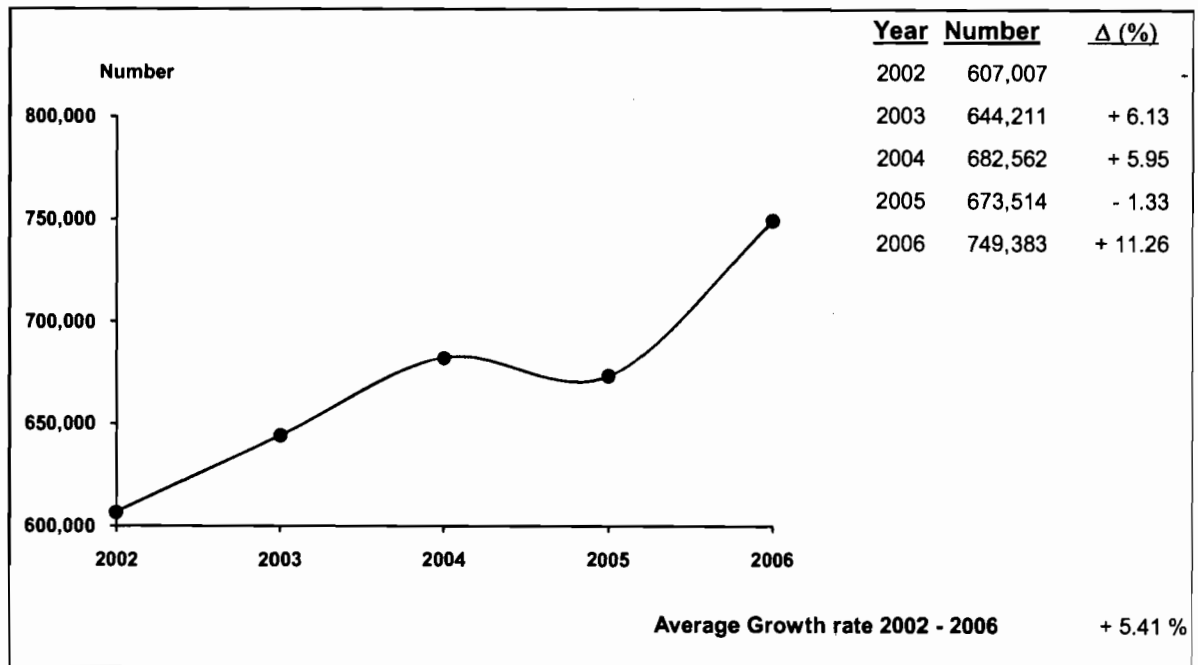

| 2006 | 2005 | % Δ |
|------|------|-----|
|------|------|-----|



| 2006 | 2005 | % Δ |
|------|------|-----|
|------|------|-----|

Visitors

| | 2006 | 2005 | % Δ | Sex | 2006 | 2005 | % Δ |
|------------|---------|---------|---------|--------|---------|---------|---------|
| Thai | 722,205 | 635,161 | + 13.70 | Male | 308,946 | 343,736 | - 10.12 |
| Foreigners | 27,178 | 38,353 | - 29.14 | Female | 440,437 | 329,778 | + 33.56 |

Age

| Age | 2006 | 2005 | % Δ |
|-------------|---------|---------|---------|
| Under 25 | 95,660 | 207,922 | - 53.99 |
| 25 - 34 | 241,622 | 232,149 | + 4.08 |
| 35 - 44 | 230,432 | 122,532 | + 88.06 |
| 45 - 54 | 122,494 | 79,057 | + 54.94 |
| 55 and over | 59,175 | 31,854 | + 85.77 |

Travel Arrangement

| Travel Arrangement | 2006 | 2005 | % Δ |
|--------------------|---------|---------|---------|
| Group Tour | 88,740 | 55,513 | + 59.85 |
| Non Group Tour | 660,643 | 618,001 | + 6.90 |

Mode of transport

| Mode of transport | 2006 | 2005 | % Δ |
|-------------------|---------|---------|---------|
| Plane | - | - | - |
| Train | 38,459 | 34,004 | + 13.10 |
| Bus | 208,142 | 198,489 | + 4.86 |
| Automobile | 502,782 | 441,021 | + 14.00 |
| Others | - | - | - |

Region of Residence

1. Thai

| Region | 2006 | 2005 | % Δ |
|-----------------------|---------|---------|----------|
| - Bangkok | 107,959 | 137,076 | - 21.24 |
| - Central Region | 104,246 | 114,929 | - 9.30 |
| - Eastern Region | 24,034 | 35,464 | - 32.23 |
| - Western Region | 33,673 | 31,956 | + 5.37 |
| - Northern Region | 336,136 | 257,833 | + 30.37 |
| - Southern Region | 54,976 | 21,410 | + 156.78 |
| - Northeastern Region | 61,181 | 36,493 | + 67.65 |

2. Foreigners

Purpose of Visit

| Purpose of Visit | 2006 | 2005 | % Δ | Region | 2006 | 2005 | % Δ |
|------------------|---------|---------|----------|----------------|--------|--------|----------|
| Holiday | 609,373 | 527,056 | + 15.62 | - The Americas | 8,661 | 1,455 | + 495.26 |
| Business | 28,048 | 59,615 | - 52.95 | - Europe | 5,114 | 30,553 | - 83.26 |
| Official Visit | 26,437 | 24,864 | + 6.33 | - Oceania | 3,017 | 3,684 | - 18.11 |
| Convention | 77,943 | 35,785 | + 117.81 | - ASIA | 10,334 | 2,659 | + 288.64 |
| Others | 7,582 | 26,194 | - 71.05 | - Middle East | 41 | - | - |
| | | | | - Africa | 11 | 2 | + 450.00 |

Internal Tourism in Nakhon Sawan 2005 - 2006

| Type of Data | 2005 | Δ (%) | 2006 | Δ (%) |
|--|----------------|----------------|-----------------|----------------|
| Visitor | 673,514 | - 1.33 | 749,383 | + 11.26 |
| Thai | 635,161 | + 1.56 | 722,205 | + 13.70 |
| Foreigners | 38,353 | - 32.94 | 27,178 | - 29.14 |
| Tourist | 363,496 | + 4.53 | 443,037 | + 21.88 |
| Thai | 353,643 | + 5.48 | 437,059 | + 23.59 |
| Foreigners | 9,853 | - 20.87 | 5,978 | - 39.33 |
| Excursionist | 310,018 | - 7.41 | 306,346 | - 1.18 |
| Thai | 281,518 | - 2.95 | 285,146 | + 1.29 |
| Foreigners | 28,500 | - 36.29 | 21,200 | - 25.61 |
| Average Length of Stay (Day) | 2.16 | - | 2.01 | - |
| Thai | 2.17 | - | 2.01 | - |
| Foreigners | 1.65 | - | 1.77 | - |
| Average Expenditure (Baht/Person/Day) | | | | |
| Visitor | 838.85 | + 4.00 | 856.78 | + 2.14 |
| Thai | 834.85 | + 4.47 | 854.43 | + 2.35 |
| Foreigners | 932.61 | + 2.62 | 943.02 | + 1.12 |
| Tourist | 921.72 | + 1.09 | 923.48 | + 0.19 |
| Thai | 913.14 | + 1.52 | 918.23 | + 0.56 |
| Foreigners | 1,328.28 | + 6.77 | 1,358.08 | + 2.24 |
| Excursionist | 628.97 | + 9.02 | 663.43 | + 5.48 |
| Thai | 621.02 | + 8.79 | 658.05 | + 5.96 |
| Foreigners | 707.37 | - 4.63 | 735.85 | + 4.03 |
| Revenue (Million Baht) | | | | |
| Visitor | 918.75 | + 15.35 | 1,023.48 | + 11.40 |
| Thai | 877.04 | + 19.23 | 993.51 | + 13.28 |
| Foreigners | 41.71 | - 31.52 | 29.97 | - 28.15 |
| ACCOMMODATION ESTABLISHMENTS | | | | |
| Establishments | 37 | + 19.35 | 37 | 0 |
| Rooms | 1,764 | 0 | 1,764 | 0 |
| Occupancy Rate (%) | 41.92 | - 2.03 | 39.18 | - 2.74 |
| Average Length of Stay (Day) | 1.89 | 0 | 1.88 | - 0.01 |
| Number of Guest Arrivals | 286,309 | + 1.45 | 304,632 | + 6.40 |
| Thai | 278,637 | + 2.45 | 299,656 | + 7.54 |
| Foreigners | 7,672 | - 25.22 | 4,976 | - 35.14 |

สรุปข้อมูลผู้เยี่ยมเยือน ปี 2549

จังหวัดนครสวรรค์

| รายการข้อมูล | ไทย | ต่างประเทศ | รวม |
|--|----------------|---------------|-----------------|
| จำนวนผู้เยี่ยมเยือน | 722,205 | 27,178 | 749,383 |
| นักท่องเที่ยว | 437,059 | 5,978 | 443,037 |
| นักท่องเที่ยว | 285,146 | 21,200 | 306,346 |
| จำนวนผู้เยี่ยมเยือนจำแนกตามพาหนะการเดินทาง | 722,205 | 27,178 | 749,383 |
| เครื่องบิน | - | - | - |
| ประเภท การเดินทาง | 36,720 | 1,739 | 38,459 |
| รถโดยสารประจำทาง | 197,885 | 10,257 | 208,142 |
| รถส่วนตัว | 487,600 | 15,182 | 502,782 |
| อื่น ๆ | - | - | - |
| จำนวนนักท่องเที่ยวจำแนกตามประเภทที่พัก | 437,059 | 5,978 | 443,037 |
| โรงแรม | 299,656 | 4,976 | 304,632 |
| เกสต์เฮาส์ | - | - | - |
| บังกะโล/รีสอร์ท | - | - | - |
| บ้านญาติ/เพื่อน | 135,282 | 1,002 | 136,284 |
| ที่พักในอุทยานฯ | - | - | - |
| บ้านรับรองฯ | 1,502 | - | 1,502 |
| อื่น ๆ (อพาร์เมนท์ วัด เป็นต้น) | 619 | - | 619 |
| ระยะเวลาพำนักเฉลี่ยของนักท่องเที่ยว(วัน) | 2.01 | 1.77 | 2.01 |
| ค่าใช้จ่ายเฉลี่ย/คน/วัน(บาท) | 854.43 | 943.02 | 856.78 |
| นักท่องเที่ยว | 918.23 | 1,358.08 | 923.48 |
| นักท่องเที่ยว | 658.05 | 735.85 | 663.43 |
| รายได้(ล้านบาท) | 993.51 | 29.97 | 1,023.48 |
| นักท่องเที่ยว | 805.87 | 14.37 | 820.24 |
| นักท่องเที่ยว | 187.64 | 15.60 | 203.24 |
| จำนวนครั้งเฉลี่ยของการเดินทางในรอบปี(ครั้ง) | 2.04 | 1.24 | 2.01 |
| นักท่องเที่ยว | 2.03 | 1.35 | 2.02 |
| นักท่องเที่ยว | 2.06 | 1.21 | 2.01 |

หมายเหตุ : ปี 2549 ค่าใช้จ่ายเฉลี่ยรายหมวดเป็นข้อมูลจากการสำรวจนักท่องเที่ยว ณ จุดเดินทางออกของจังหวัดนี้ โดยไม่นับรวมค่าพาหนะเดินทางระหว่างจังหวัด

และค่าใช้จ่ายบางหมวดที่มีการปรับค่าอื่นๆประกอบเช่นค่าที่พัก ปรับตามอัตราการแลกเปลี่ยน ค่าอาหาร/เครื่องดื่มปรับตามค่าดัชนีผู้บริโภค ค่าบริการเดินทาง/ค่าพาหนะการเดินทางปรับตามอัตราการเปลี่ยนแปลงค่าบริการนำเที่ยว ราคาน้ำมัน เป็นต้น

สรุปข้อมูลผู้เยี่ยมเยือน ปี 2549

จัดการเดินทางมาเอง

จังหวัดนครสวรรค์

| รายการข้อมูล | | ไทย | ต่างประเทศ | รวม |
|--|------------------|---------|------------|---------|
| จำนวนผู้เยี่ยมเยือน | | 639,705 | 20,938 | 660,643 |
| นักท่องเที่ยว | | 408,741 | 4,711 | 413,452 |
| นักท่องเที่ยว | | 230,964 | 16,227 | 247,191 |
| จำนวนผู้เยี่ยมเยือนจำแนกตามพาหนะการเดินทาง | | 639,705 | 20,938 | 660,643 |
| ประเภท การเดินทาง | เครื่องบิน | - | - | - |
| | รถไฟ | 36,720 | 1,739 | 38,459 |
| | รถโดยสารประจำทาง | 197,885 | 10,257 | 208,142 |
| | รถส่วนตัว | 405,100 | 8,942 | 414,042 |
| | อื่น ๆ | - | - | - |
| จำนวนนักท่องเที่ยวจำแนกตามประเภทที่พัก | | 408,741 | 4,711 | 413,452 |
| โรงแรม | | 271,338 | 3,709 | 275,047 |
| เกสต์เฮาส์ | | - | - | - |
| บังกะโล/รีสอร์ท | | - | - | - |
| บ้านญาติ/เพื่อน | | 135,282 | 1,002 | 136,284 |
| ที่พักในอุทยานฯ | | - | - | - |
| บ้านรับรองฯ | | 1,502 | - | 1,502 |
| อื่น ๆ (อพาร์เมนท์ วัด เป็นต้น) | | 619 | - | 619 |
| ระยะเวลาพำนักเฉลี่ยของนักท่องเที่ยว(วัน) | | 2.08 | 1.98 | 2.08 |
| ค่าใช้จ่ายเฉลี่ย/คน/วัน(บาท) | | 854.08 | 969.81 | 856.75 |
| นักท่องเที่ยว | | 913.57 | 1,368.91 | 918.51 |
| นักท่องเที่ยว | | 635.33 | 740.73 | 642.26 |
| รายได้(ล้านบาท) | | 922.64 | 24.77 | 947.41 |
| นักท่องเที่ยว | | 775.90 | 12.75 | 788.65 |
| นักท่องเที่ยว | | 146.74 | 12.02 | 158.76 |

หมายเหตุ : ปี 2549 ค่าใช้จ่ายเฉลี่ยรายหมวดเป็นข้อมูลจากการสำรวจนักท่องเที่ยว ณ จุดเดินทางออกของจังหวัดนี้ โดยไม่นับรวมค่าพาหนะเดินทางระหว่างจังหวัด

และค่าใช้จ่ายบางหมวดที่มีการปรับค่าอื่น ๆ ประกอบเช่นค่าที่พัก ปรับตามอัตราแลกเปลี่ยน ค่าอาหาร/เครื่องดื่มปรับตามค่าดัชนีผู้บริโภค ค่าบริการเดินทาง/

ค่าพาหนะการเดินทางปรับตามอัตราแลกเปลี่ยนแปลงค่าบริการนำเที่ยว ราคาน้ำมัน เป็นต้น

สรุปข้อมูลผู้เยี่ยมเยือน ปี 2549
จัดการเดินทางโดยผ่านบริษัทนำเที่ยว
จังหวัดนครสวรรค์

| รายการข้อมูล | | ไทย | ต่างประเทศ | รวม |
|--|------------------|----------|------------|----------|
| จำนวนผู้เยี่ยมเยือน | | 82,500 | 6,240 | 88,740 |
| นักท่องเที่ยว | | 28,318 | 1,267 | 29,585 |
| นักท่องเที่ยว | | 54,182 | 4,973 | 59,155 |
| จำนวนผู้เยี่ยมเยือนจำแนกตามพาหนะการเดินทาง | | 82,500 | 6,240 | 88,740 |
| ประเภท การเดินทาง | เครื่องบิน | - | - | - |
| | รถไฟ | - | - | - |
| | รถโดยสารประจำทาง | - | - | - |
| | รถส่วนตัว | 82,500 | 6,240 | 88,740 |
| | อื่น ๆ | - | - | - |
| จำนวนนักท่องเที่ยวจำแนกตามประเภทที่พัก | | 28,318 | 1,267 | 29,585 |
| โรงแรม | | 28,318 | 1,267 | 29,585 |
| เกสต์เฮาส์ | | - | - | - |
| บังกะโล/รีสอร์ท | | - | - | - |
| บ้านญาติ/เพื่อน | | - | - | - |
| ที่พักในอุทยานฯ | | - | - | - |
| บ้านรับรองฯ | | - | - | - |
| อื่น ๆ(อพาร์เมนท์ วัด เป็นต้น) | | - | - | - |
| ระยะเวลาพักเฉลี่ยของนักท่องเที่ยว(วัน) | | 1.00 | 1.00 | 1.00 |
| ค่าใช้จ่ายเฉลี่ย/คน/วัน(บาท) | | 859.03 | 833.33 | 857.22 |
| นักท่องเที่ยว | | 1,058.33 | 1,278.60 | 1,067.78 |
| นักท่องเที่ยว | | 754.86 | 719.89 | 751.92 |
| รายได้(ล้านบาท) | | 70.87 | 5.20 | 76.07 |
| นักท่องเที่ยว | | 29.97 | 1.62 | 31.59 |
| นักท่องเที่ยว | | 40.90 | 3.58 | 44.48 |

หมายเหตุ : ปี 2549 ค่าใช้จ่ายเฉลี่ยรวมคิดเป็นข้อมูลจากการสำรวจนักท่องเที่ยว ณ จุดเดินทางออกของจังหวัดนี้ โดยไม่นับรวมค่าพาหนะเดินทางระหว่างจังหวัด

และค่าใช้จ่ายบางหมวดที่มีการปรับค่าอื่นๆประกอบเช่นค่าที่พัก ปรับตามอัตราแลกเปลี่ยน ค่าอาหาร/เครื่องดื่มปรับตามค่าดัชนีผู้บริโภค ค่าบริการเดินทาง/
ค่าพาหนะการเดินทางปรับตามอัตราแลกเปลี่ยนแปลงค่าบริการนำเที่ยว ราคาน้ำมัน เป็นต้น

จำนวนผู้เยี่ยมชมเงินจำแนกตามสถานที่พัก และพาหนะการเดินทาง ปี 2549

จังหวัดนครสวรรค์

| รายการ | พาหนะการเดินทาง | ประเภทที่พัก | | | | | | | นักท่องเที่ยว | นักท่องเที่ยว | ผู้เยี่ยมชม |
|------------------|------------------|--------------|------------|-----------------|-----------------|-----------------|---------------|---------|---------------|---------------|-------------|
| | | โรงแรม | เกสต์เฮาส์ | บังกาโล/รีสอร์ท | บ้านญาติ/เพื่อน | ที่พักในอุทยานฯ | บ้านพักรับรอง | อื่นๆ | | | |
| ประเภทการเดินทาง | เครื่องบิน - ไทย | - | - | - | - | - | - | - | - | - | - |
| | - ต่างประเทศ | - | - | - | - | - | - | - | - | - | - |
| | รวม | - | - | - | - | - | - | - | - | - | - |
| | รถไฟ - ไทย | 16,535 | - | - | 15,965 | - | - | - | 32,500 | 4,220 | 36,720 |
| | - ต่างประเทศ | 987 | - | - | - | - | - | - | 987 | 752 | 1,739 |
| | รวม | 17,522 | - | - | 15,965 | - | - | - | 33,487 | 4,972 | 38,459 |
| | รถโดยสาร - ไทย | 86,404 | - | - | 43,887 | - | - | 619 | 130,910 | 66,975 | 197,885 |
| | - ต่างประเทศ | 1,835 | - | - | 34 | - | - | - | 1,869 | 8,388 | 10,257 |
| | รวม | 88,239 | - | - | 43,921 | - | - | 619 | 132,779 | 75,363 | 208,142 |
| | รถส่วนตัว - ไทย | 196,717 | - | - | 75,430 | - | - | 1,502 | 273,649 | 213,951 | 487,600 |
| | - ต่างประเทศ | 2,154 | - | - | 968 | - | - | - | 3,122 | 12,060 | 15,182 |
| | รวม | 198,871 | - | - | 76,398 | - | - | 1,502 | 276,771 | 226,011 | 502,782 |
| | อื่นๆ - ไทย | - | - | - | - | - | - | - | - | - | - |
| | - ต่างประเทศ | - | - | - | - | - | - | - | - | - | - |
| รวม | - | - | - | - | - | - | - | - | - | - | |
| รวมทั้งหมด - ไทย | 299,656 | - | - | 135,282 | - | - | 1,502 | 437,059 | 285,146 | 722,205 | |
| - ต่างประเทศ | 4,976 | - | - | 1,002 | - | - | - | 5,978 | 21,200 | 27,178 | |
| รวม | 304,632 | - | - | 136,284 | - | - | 1,502 | 443,037 | 306,346 | 749,383 | |

หมายเหตุ : ผู้เยี่ยมชมเงิน : นักท่องเที่ยวและนักท่องเที่ยว นักท่องเที่ยว : ผู้เยี่ยมชมที่ค้างคืน นักทัศนจร : ผู้เยี่ยมชมที่ไม่ค้างคืน

จำนวนผู้เยี่ยมชมออนไลน์ จำแนกตามพาหนะเดินทาง ปี 2549

จังหวัดนครสวรรค์

| พาหนะเดินทาง | | นักท่องเที่ยว | | | | | | นักท่องเที่ยว | | | | | | ผู้เยี่ยมชม | | | | | |
|--------------------|------------|----------------|---------------|--------------|---------------|----------------|---------------|----------------|---------------|---------------|---------------|----------------|---------------|----------------|---------------|---------------|---------------|----------------|---------------|
| | | ไทย | ร้อยละ | ต่างประเทศ | ร้อยละ | รวม | ร้อยละ | ไทย | ร้อยละ | ต่างประเทศ | ร้อยละ | รวม | ร้อยละ | ไทย | ร้อยละ | ต่างประเทศ | ร้อยละ | รวม | ร้อยละ |
| ประเภทพาหนะเดินทาง | เครื่องบิน | - | - | - | - | - | - | - | - | - | - | - | - | - | - | - | - | - | - |
| | รถไฟ | 32,500 | 7.44 | 987 | 16.51 | 33,487 | 7.56 | 4,220 | 1.48 | 752 | 3.55 | 4,972 | 1.62 | 36,720 | 5.08 | 1,739 | 6.40 | 38,459 | 5.13 |
| | รถโดยสาร | 130,910 | 29.95 | 1,869 | 31.26 | 132,779 | 29.97 | 66,975 | 23.49 | 8,388 | 39.57 | 75,363 | 24.60 | 197,885 | 27.40 | 10,257 | 37.74 | 208,142 | 27.78 |
| | รถส่วนตัว | 273,649 | 62.61 | 3,122 | 52.23 | 276,771 | 62.47 | 213,951 | 75.03 | 12,060 | 56.88 | 226,011 | 73.78 | 487,600 | 67.52 | 15,182 | 55.86 | 502,782 | 67.09 |
| | อื่น ๆ | - | - | - | - | - | - | - | - | - | - | - | - | - | - | - | - | - | - |
| รวมทั้งหมด | | 437,059 | 100.00 | 5,978 | 100.00 | 443,037 | 100.00 | 285,146 | 100.00 | 21,200 | 100.00 | 306,346 | 100.00 | 722,205 | 100.00 | 27,178 | 100.00 | 749,383 | 100.00 |

จำนวนนักท่องเที่ยว จำแนกตามสถานที่พัก ปี 2549

จังหวัดนครสวรรค์

| สถานที่พัก | นักท่องเที่ยว | | | | | |
|------------------------------|----------------|---------------|--------------|---------------|----------------|---------------|
| | ไทย | ร้อยละ | ต่างประเทศ | ร้อยละ | รวม | ร้อยละ |
| 1. โรงแรม | 299,656 | 68.56 | 4,976 | 83.24 | 304,632 | 68.76 |
| 2. เกสต์เฮาส์ | - | - | - | - | - | - |
| 3. บังกาโล/รีสอร์ท | - | - | - | - | - | - |
| 4. บ้านญาติ/บ้านเพื่อน | 135,282 | 30.95 | 1,002 | 16.76 | 136,284 | 30.76 |
| 5. ที่พักในอุทยานแห่งชาติ | - | - | - | - | - | - |
| 6. บ้านพักรับรองของทางราชการ | 1,502 | 0.34 | - | - | 1,502 | 0.34 |
| 7. อื่น ๆ | 619 | 0.15 | - | - | 619 | 0.14 |
| รวม | 437,059 | 100.00 | 5,978 | 100.00 | 443,037 | 100.00 |

ระยะพำนักเฉลี่ยของนักท่องเที่ยว จำแนกตามสถานที่พัก ปี 2549

จังหวัดนครสวรรค์

| สถานที่พัก | นักท่องเที่ยว | | |
|------------------------------|---------------|------------|------------|
| | ไทย | ต่างประเทศ | รวมทั้งหมด |
| 1. โรงแรม | 1.71 | 1.73 | 1.71 |
| 2. เกสต์เฮาส์ | - | - | - |
| 3. บังกาโล/รีสอร์ท | - | - | - |
| 4. บ้านญาติ/บ้านเพื่อน | 2.65 | 2.00 | 2.65 |
| 5. ที่พักในอุทยานแห่งชาติ | - | - | - |
| 6. บ้านพักรับรองของทางราชการ | 2.77 | - | 2.77 |
| 7. อื่น ๆ | 2.75 | - | 2.75 |

ค่าใช้จ่ายเฉลี่ยต่อคนต่อวันของผู้เยี่ยมเยือน จำแนกตามหมวดค่าใช้จ่ายต่างๆ ปี 2549
จังหวัดนครสวรรค์

(หน่วย : บาท/คน/วัน)

| หมวดค่าใช้จ่าย | นักท่องเที่ยว | | | | | | นักท่องเที่ยว | | | | | | ผู้เยี่ยมเยือน | | | | | |
|------------------------------------|---------------|---------------|-----------------|---------------|---------------|---------------|---------------|---------------|---------------|---------------|---------------|---------------|----------------|---------------|---------------|---------------|---------------|---------------|
| | ไทย | ร้อยละ | ต่างประเทศ | ร้อยละ | รวม | ร้อยละ | ไทย | ร้อยละ | ต่างประเทศ | ร้อยละ | รวม | ร้อยละ | ไทย | ร้อยละ | ต่างประเทศ | ร้อยละ | รวม | ร้อยละ |
| 1. ค่าที่พัก | 182.42 | 19.87 | 364.80 | 26.86 | 184.60 | 19.99 | 0.00 | 0.00 | 0.00 | 0.00 | 0.00 | 0.00 | 137.69 | 16.11 | 121.46 | 12.88 | 137.26 | 16.02 |
| 2. ค่าอาหารและเครื่องดื่ม | 220.02 | 23.96 | 299.59 | 22.06 | 220.97 | 23.93 | 190.22 | 28.91 | 210.38 | 28.59 | 191.61 | 28.88 | 212.72 | 24.90 | 240.08 | 25.46 | 213.44 | 24.91 |
| 3. ค่าซื้อสินค้าและของที่ระลึก | 184.44 | 20.09 | 245.72 | 18.09 | 185.17 | 20.05 | 212.59 | 32.31 | 225.94 | 30.70 | 213.52 | 32.18 | 191.34 | 22.39 | 232.53 | 24.66 | 192.44 | 22.46 |
| 4. ค่าใช้จ่ายเพื่อความบันเทิง | 106.54 | 11.60 | 139.87 | 10.30 | 106.93 | 11.58 | 35.42 | 5.38 | 67.45 | 9.17 | 37.64 | 5.67 | 89.10 | 10.43 | 91.56 | 9.71 | 89.16 | 10.41 |
| 5. ค่าบริการท่องเที่ยวภายในจังหวัด | 70.54 | 7.68 | 107.74 | 7.93 | 70.99 | 7.69 | 69.86 | 10.62 | 82.08 | 11.15 | 70.70 | 10.66 | 70.37 | 8.24 | 90.62 | 9.61 | 70.91 | 8.28 |
| 6. ค่าพาหนะเดินทางในจังหวัด | 96.33 | 10.49 | 125.70 | 9.26 | 96.68 | 10.47 | 94.13 | 14.30 | 95.28 | 12.95 | 94.21 | 14.20 | 95.79 | 11.21 | 105.41 | 11.18 | 96.04 | 11.21 |
| 7. ค่าใช้จ่ายอื่นๆ | 57.94 | 6.31 | 74.66 | 5.50 | 58.14 | 6.29 | 55.83 | 8.48 | 54.72 | 7.44 | 55.75 | 8.41 | 57.42 | 6.72 | 61.36 | 6.50 | 57.53 | 6.71 |
| รวมทุกหมวดค่าใช้จ่าย | 918.23 | 100.00 | 1,358.08 | 100.00 | 923.48 | 100.00 | 658.05 | 100.00 | 735.85 | 100.00 | 663.43 | 100.00 | 854.43 | 100.00 | 943.02 | 100.00 | 856.78 | 100.00 |

รายได้จากการท่องเที่ยวของผู้เยี่ยมเยือน จำแนกตามหมวดค่าใช้จ่ายต่างๆ ปี 2549
จังหวัดนครสวรรค์

(หน่วย : ล้านบาท)

| รายได้ จำแนกตามหมวดค่าใช้จ่าย | นักท่องเที่ยว | | | | | | นักท่องเที่ยว | | | | | | ผู้เยี่ยมเยือน | | | | | |
|------------------------------------|---------------|---------------|--------------|---------------|---------------|---------------|---------------|---------------|--------------|---------------|---------------|---------------|----------------|---------------|--------------|---------------|-----------------|---------------|
| | ไทย | ร้อยละ | ต่างประเทศ | ร้อยละ | รวม | ร้อยละ | ไทย | ร้อยละ | ต่างประเทศ | ร้อยละ | รวม | ร้อยละ | ไทย | ร้อยละ | ต่างประเทศ | ร้อยละ | รวม | ร้อยละ |
| 1. ค่าที่พัก | 160.10 | 19.87 | 3.86 | 26.86 | 163.96 | 19.99 | 0.00 | 0.00 | 0.00 | 0.00 | 0.00 | 0.00 | 160.10 | 16.11 | 3.86 | 12.88 | 163.96 | 16.02 |
| 2. ค่าอาหารและเครื่องดื่ม | 193.10 | 23.96 | 3.17 | 22.06 | 196.27 | 23.93 | 54.24 | 28.91 | 4.46 | 28.59 | 58.70 | 28.88 | 247.34 | 24.90 | 7.63 | 25.46 | 254.97 | 24.91 |
| 3. ค่าซื้อสินค้าและของที่ระลึก | 161.87 | 20.09 | 2.60 | 18.09 | 164.47 | 20.05 | 60.62 | 32.31 | 4.79 | 30.71 | 65.41 | 32.18 | 222.49 | 22.39 | 7.39 | 24.66 | 229.88 | 22.46 |
| 4. ค่าใช้จ่ายเพื่อความบันเทิง | 93.50 | 11.60 | 1.48 | 10.30 | 94.98 | 11.58 | 10.10 | 5.38 | 1.43 | 9.17 | 11.53 | 5.67 | 103.60 | 10.43 | 2.91 | 9.71 | 106.51 | 10.41 |
| 5. ค่าบริการท่องเที่ยวภายในจังหวัด | 61.91 | 7.68 | 1.14 | 7.93 | 63.05 | 7.69 | 19.92 | 10.62 | 1.74 | 11.15 | 21.66 | 10.66 | 81.83 | 8.24 | 2.88 | 9.61 | 84.71 | 8.28 |
| 6. ค่าพาหนะเดินทางในจังหวัด | 84.54 | 10.49 | 1.33 | 9.26 | 85.87 | 10.47 | 26.84 | 14.30 | 2.02 | 12.95 | 28.86 | 14.20 | 111.38 | 11.21 | 3.35 | 11.18 | 114.73 | 11.21 |
| 7. ค่าใช้จ่ายอื่น ๆ | 50.85 | 6.31 | 0.79 | 5.50 | 51.64 | 6.29 | 15.92 | 8.48 | 1.16 | 7.43 | 17.08 | 8.41 | 66.77 | 6.72 | 1.95 | 6.50 | 68.72 | 6.71 |
| รวมทุกหมวดค่าใช้จ่าย | 805.87 | 100.00 | 14.37 | 100.00 | 820.24 | 100.00 | 187.64 | 100.00 | 15.60 | 100.00 | 203.24 | 100.00 | 993.51 | 100.00 | 29.97 | 100.00 | 1,023.48 | 100.00 |

จำนวนผู้เยี่ยมชม จำนวนตามเพศ ปี 2549

จังหวัดนครสวรรค์

| เพศ | นักท่องเที่ยว | | | | | | นักท่องเที่ยว | | | | | | ผู้เยี่ยมชม | | | | | |
|------------|----------------|---------------|--------------|---------------|----------------|---------------|----------------|---------------|---------------|---------------|----------------|---------------|----------------|---------------|---------------|---------------|----------------|---------------|
| | ไทย | ร้อยละ | ต่างประเทศ | ร้อยละ | รวม | ร้อยละ | ไทย | ร้อยละ | ต่างประเทศ | ร้อยละ | รวม | ร้อยละ | ไทย | ร้อยละ | ต่างประเทศ | ร้อยละ | รวม | ร้อยละ |
| ชาย | 184,248 | 42.16 | 2,860 | 47.84 | 187,108 | 42.23 | 109,720 | 38.48 | 12,118 | 57.16 | 121,838 | 39.77 | 293,968 | 40.70 | 14,978 | 55.11 | 308,946 | 41.23 |
| หญิง | 252,811 | 57.84 | 3,118 | 52.16 | 255,929 | 57.77 | 175,426 | 61.52 | 9,082 | 42.84 | 184,508 | 60.23 | 428,237 | 59.30 | 12,200 | 44.89 | 440,437 | 58.77 |
| รวม | 437,059 | 100.00 | 5,978 | 100.00 | 443,037 | 100.00 | 285,146 | 100.00 | 21,200 | 100.00 | 306,346 | 100.00 | 722,205 | 100.00 | 27,178 | 100.00 | 749,383 | 100.00 |

จำนวนผู้เยี่ยมชม จำนวนตามอายุ ปี 2549

จังหวัดนครสวรรค์

| อายุ (ปี) | นักท่องเที่ยว | | | | | | นักท่องเที่ยว | | | | | | ผู้เยี่ยมชม | | | | | |
|-------------------|----------------|---------------|--------------|---------------|----------------|---------------|----------------|---------------|---------------|---------------|----------------|---------------|----------------|---------------|---------------|---------------|----------------|---------------|
| | ไทย | ร้อยละ | ต่างประเทศ | ร้อยละ | รวม | ร้อยละ | ไทย | ร้อยละ | ต่างประเทศ | ร้อยละ | รวม | ร้อยละ | ไทย | ร้อยละ | ต่างประเทศ | ร้อยละ | รวม | ร้อยละ |
| 1. 15 - 24 ปี | 43,384 | 9.93 | 86 | 1.44 | 43,470 | 9.81 | 51,978 | 18.23 | 212 | 1.00 | 52,190 | 17.04 | 95,362 | 13.20 | 298 | 1.10 | 95,660 | 12.77 |
| 2. 25 - 34 ปี | 140,173 | 32.07 | 1,780 | 29.78 | 141,953 | 32.04 | 92,494 | 32.44 | 7,175 | 33.84 | 99,669 | 32.53 | 232,667 | 32.22 | 8,955 | 32.95 | 241,622 | 32.24 |
| 3. 35 - 44 ปี | 140,514 | 32.15 | 2,092 | 34.99 | 142,606 | 32.19 | 80,324 | 28.17 | 7,502 | 35.39 | 87,826 | 28.67 | 220,838 | 30.58 | 9,594 | 35.30 | 230,432 | 30.75 |
| 4. 45 - 54 ปี | 74,263 | 16.99 | 1,600 | 26.76 | 75,863 | 17.12 | 41,698 | 14.62 | 4,933 | 23.27 | 46,631 | 15.22 | 115,961 | 16.06 | 6,533 | 24.04 | 122,494 | 16.35 |
| 5. 55 - 64 ปี | 28,837 | 6.60 | 357 | 5.97 | 29,194 | 6.59 | 10,533 | 3.69 | 1,007 | 4.75 | 11,540 | 3.77 | 39,370 | 5.45 | 1,364 | 5.02 | 40,734 | 5.44 |
| 65 ปีขึ้นไป | 9,888 | 2.26 | 63 | 1.06 | 9,951 | 2.25 | 8,119 | 2.85 | 371 | 1.75 | 8,490 | 2.77 | 18,007 | 2.49 | 434 | 1.59 | 18,441 | 2.45 |
| รวม | 437,059 | 100.00 | 5,978 | 100.00 | 443,037 | 100.00 | 285,146 | 100.00 | 21,200 | 100.00 | 306,346 | 100.00 | 722,205 | 100.00 | 27,178 | 100.00 | 749,383 | 100.00 |
| อายุเฉลี่ย | 38.39 | | 40.87 | | 38.43 | | 36.02 | | 40.13 | | 36.31 | | 37.46 | | 40.29 | | 37.56 | |

จำนวนผู้เยี่ยมเยือน จำแนกตามอาชีพ ปี 2549
จังหวัดนครสวรรค์

| อาชีพ | นักท่องเที่ยว | | | | | | นักท่องเที่ยว | | | | | | ผู้เยี่ยมเยือน | | | | | |
|-------------------------|----------------|---------------|--------------|---------------|----------------|---------------|----------------|---------------|---------------|---------------|----------------|---------------|----------------|---------------|---------------|---------------|----------------|---------------|
| | ไทย | ร้อยละ | ต่างประเทศ | ร้อยละ | รวม | ร้อยละ | ไทย | ร้อยละ | ต่างประเทศ | ร้อยละ | รวม | ร้อยละ | ไทย | ร้อยละ | ต่างประเทศ | ร้อยละ | รวม | ร้อยละ |
| 1.ประกอบธุรกิจส่วนตัว | 131,236 | 30.03 | 1,356 | 22.68 | 132,592 | 29.93 | 94,170 | 33.03 | 1,467 | 6.92 | 95,637 | 31.22 | 225,406 | 31.21 | 2,823 | 10.39 | 228,229 | 30.46 |
| 2.ข้าราชการ-วิสาหกิจ | 68,239 | 15.61 | 402 | 6.72 | 68,641 | 15.49 | 27,215 | 9.54 | 5,068 | 23.91 | 32,283 | 10.54 | 95,454 | 13.22 | 5,470 | 20.13 | 100,924 | 13.47 |
| 3.พนักงานบริษัท | 99,071 | 22.67 | 2,828 | 47.31 | 101,899 | 23.00 | 59,402 | 20.83 | 9,115 | 43.00 | 68,517 | 22.37 | 158,473 | 21.94 | 11,943 | 43.94 | 170,416 | 22.74 |
| 4.แม่บ้าน-ว่างงาน | 20,278 | 4.64 | 169 | 2.83 | 20,447 | 4.62 | 14,889 | 5.22 | 1,224 | 5.77 | 16,113 | 5.26 | 35,167 | 4.87 | 1,393 | 5.13 | 36,560 | 4.88 |
| 5.นักเรียน-นักศึกษา | 57,096 | 13.06 | 379 | 6.34 | 57,475 | 12.97 | 53,202 | 18.66 | 1,696 | 8.00 | 54,898 | 17.92 | 110,298 | 15.27 | 2,075 | 7.63 | 112,373 | 15.00 |
| 6.เกษียณ | 16,026 | 3.67 | 326 | 5.45 | 16,352 | 3.69 | 7,270 | 2.55 | 0 | 0.00 | 7,270 | 2.37 | 23,296 | 3.23 | 326 | 1.20 | 23,622 | 3.15 |
| 7.เกษตรกร | 14,568 | 3.33 | 143 | 2.39 | 14,711 | 3.32 | 11,923 | 4.18 | 53 | 0.25 | 11,976 | 3.91 | 26,491 | 3.67 | 196 | 0.72 | 26,687 | 3.56 |
| 8.ลูกจ้าง-คนงาน-พนักงาน | 27,787 | 6.36 | 205 | 3.43 | 27,992 | 6.32 | 15,030 | 5.27 | 1,730 | 8.16 | 16,760 | 5.47 | 42,817 | 5.93 | 1,935 | 7.12 | 44,752 | 5.97 |
| 9.อื่นๆ | 2,758 | 0.63 | 170 | 2.85 | 2,928 | 0.66 | 2,045 | 0.72 | 847 | 3.99 | 2,892 | 0.94 | 4,803 | 0.66 | 1,017 | 3.74 | 5,820 | 0.77 |
| รวมทั้งหมด | 437,059 | 100.00 | 5,978 | 100.00 | 443,037 | 100.00 | 285,146 | 100.00 | 21,200 | 100.00 | 306,346 | 100.00 | 722,205 | 100.00 | 27,178 | 100.00 | 749,383 | 100.00 |

จำนวนผู้เยี่ยมเยือนคนไทย จำแนกตามระดับของรายได้ ปี 2549
จังหวัดนครสวรรค์

| ระดับของรายได้ (หน่วย:บาท) | คนไทย | | | | | |
|-------------------------------|----------------|---------------|----------------|---------------|----------------|---------------|
| | นักท่องเที่ยว | ร้อยละ | นักท่องเที่ยว | ร้อยละ | รวม | ร้อยละ |
| 1. ไม่มีรายได้ | 33,983 | 7.78 | 18,520 | 6.49 | 52,503 | 7.27 |
| 2. ต่ำกว่า 10,000 บาท | 67,952 | 15.55 | 66,411 | 23.29 | 134,363 | 18.60 |
| 3. 10,001-15,000 บาท | 121,438 | 27.79 | 78,421 | 27.50 | 199,859 | 27.67 |
| 4. 15,001-30,000 บาท | 91,756 | 20.99 | 45,653 | 16.01 | 137,409 | 19.03 |
| 5. 30,001-45,000 บาท | 62,899 | 14.39 | 44,946 | 15.76 | 107,845 | 14.93 |
| 6. 45,001-60,000 บาท | 42,134 | 9.64 | 18,681 | 6.55 | 60,815 | 8.42 |
| 7. 60,001-75,000 บาท | 11,733 | 2.68 | 10,978 | 3.85 | 22,711 | 3.14 |
| 8. 75,001-90,000 บาท | 3,183 | 0.73 | 1,336 | 0.47 | 4,519 | 0.63 |
| 9. มากกว่า 90,000 บาท | 1,981 | 0.45 | 200 | 0.08 | 2,181 | 0.31 |
| รวมทั้งหมด | 437,059 | 100.00 | 285,146 | 100.00 | 722,205 | 100.00 |

จำนวนผู้เยี่ยมเยือนชาวต่างประเทศ จำแนกตามระดับของรายได้ ปี 2549
จังหวัดนครสวรรค์

| ระดับของรายได้ (หน่วย : USD) | ชาวต่างประเทศ | | | | | |
|---------------------------------|---------------|---------------|---------------|---------------|---------------|---------------|
| | นักท่องเที่ยว | ร้อยละ | นักท่องเที่ยว | ร้อยละ | รวม | ร้อยละ |
| 1. Under 20,000 USD/ Year | 537 | 8.98 | 1,431 | 6.75 | 1,968 | 7.24 |
| 2. 20,001 – 40,000 USD/ Year | 3,034 | 50.75 | 11,420 | 53.87 | 14,454 | 53.18 |
| 3. 40,001 – 60,000 USD/ Year | 1,781 | 29.79 | 7,501 | 35.38 | 9,282 | 34.15 |
| 4. 60,001 – 80,000 USD/ Year | 263 | 4.40 | 371 | 1.75 | 634 | 2.33 |
| 5. 80,001 – 100,000 USD/ Year | 231 | 3.86 | 424 | 2.00 | 655 | 2.41 |
| 6. Over 100,000 USD/ Year | 132 | 2.22 | 53 | 0.25 | 185 | 0.69 |
| รวมทั้งหมด | 5,978 | 100.00 | 21,200 | 100.00 | 27,178 | 100.00 |

จำนวนผู้เยี่ยมเยือนชาวไทย จำแนกตามถิ่นที่อยู่ปี 2549

จังหวัดนครสวรรค์

| ถิ่นที่อยู่ของผู้เยี่ยมเยือน | นักท่องเที่ยว | | นักทัศนาจร | | ผู้เยี่ยมเยือน | |
|------------------------------|----------------|---------------|----------------|---------------|----------------|---------------|
| | จำนวน | ร้อยละ | จำนวน | ร้อยละ | จำนวน | ร้อยละ |
| 1. กรุงเทพมหานคร | 79,388 | 18.16 | 28,571 | 10.02 | 107,959 | 14.95 |
| 2. ภาคกลาง | 63,967 | 14.64 | 40,279 | 14.13 | 104,246 | 14.43 |
| 3. ภาคตะวันตก | 15,515 | 3.55 | 8,519 | 2.99 | 24,034 | 3.33 |
| 4. ภาคตะวันออก | 20,982 | 4.80 | 12,691 | 4.45 | 33,673 | 4.66 |
| 5. ภาคเหนือ | 186,299 | 42.63 | 149,837 | 52.55 | 336,136 | 46.54 |
| 6. ภาคใต้ | 29,768 | 6.81 | 25,208 | 8.84 | 54,976 | 7.61 |
| 7. ภาคตะวันออกเฉียงเหนือ | 41,140 | 9.41 | 20,041 | 7.02 | 61,181 | 8.48 |
| รวม | 437,059 | 100.00 | 285,146 | 100.00 | 722,205 | 100.00 |

จำนวนผู้เยี่ยมเยือนชาวต่างประเทศ จำแนกตามถิ่นที่อยู่ปี 2549

จังหวัดนครสวรรค์

| ถิ่นที่อยู่ของผู้เยี่ยมเยือน | นักท่องเที่ยว | | นักทัศนาจร | | ผู้เยี่ยมเยือน | |
|------------------------------|---------------|---------------|---------------|---------------|----------------|---------------|
| | จำนวน | ร้อยละ | จำนวน | ร้อยละ | จำนวน | ร้อยละ |
| 1. อเมริกา | 711 | 11.89 | 7,950 | 37.50 | 8,661 | 31.87 |
| 2. ยุโรป | 2,464 | 41.22 | 2,650 | 12.50 | 5,114 | 18.82 |
| 3. โอเชียเนีย | 367 | 6.14 | 2,650 | 12.50 | 3,017 | 11.10 |
| 4. เอเชีย | 2,384 | 39.88 | 7,950 | 37.50 | 10,334 | 38.02 |
| 5. ตะวันออกกลาง | 41 | 0.69 | - | - | 41 | 0.15 |
| 6. แอฟริกา | 11 | 0.18 | - | - | 11 | 0.04 |
| รวม | 5,978 | 100.00 | 21,200 | 100.00 | 27,178 | 100.00 |

จำนวนผู้เยี่ยมชม จำนวนตามจำนวนครั้งในการเดินทางเข้ามาท่องเที่ยวจังหวัดนี้ในรอบ 1 ปี ปี 2549
จังหวัดนครสวรรค์

| จำนวนครั้ง ของการเดินทาง | นักท่องเที่ยว | | | | | | นักทัศนาจร | | | | | | ผู้เยี่ยมชม | | | | | |
|-----------------------------|----------------|---------------|--------------|---------------|----------------|---------------|----------------|---------------|---------------|---------------|----------------|---------------|----------------|---------------|---------------|---------------|----------------|---------------|
| | ไทย | ร้อยละ | ต่างประเทศ | ร้อยละ | รวม | ร้อยละ | ไทย | ร้อยละ | ต่างประเทศ | ร้อยละ | รวม | ร้อยละ | ไทย | ร้อยละ | ต่างประเทศ | ร้อยละ | รวม | ร้อยละ |
| 1 ครั้ง | 176,744 | 40.44 | 4,904 | 82.03 | 181,648 | 41.00 | 101,803 | 35.70 | 17,490 | 82.50 | 119,293 | 38.94 | 278,547 | 38.57 | 22,394 | 82.40 | 300,941 | 40.16 |
| 2 ครั้ง | 133,632 | 30.58 | 564 | 9.43 | 134,196 | 30.29 | 93,551 | 32.81 | 3,126 | 14.75 | 96,677 | 31.56 | 227,183 | 31.46 | 3,690 | 13.58 | 230,873 | 30.81 |
| 3 ครั้ง | 89,462 | 20.47 | 63 | 1.05 | 89,525 | 20.21 | 73,427 | 25.75 | 477 | 2.25 | 73,904 | 24.12 | 162,889 | 22.55 | 540 | 1.99 | 163,429 | 21.81 |
| 4 ครั้ง | 20,928 | 4.79 | 365 | 6.11 | 21,293 | 4.81 | 7,091 | 2.49 | 107 | 0.50 | 7,198 | 2.35 | 28,019 | 3.88 | 472 | 1.74 | 28,491 | 3.80 |
| 5 ครั้ง | 6,351 | 1.45 | 77 | 1.29 | 6,428 | 1.45 | 4,540 | 1.59 | - | - | 4,540 | 1.48 | 10,891 | 1.51 | 77 | 0.28 | 10,968 | 1.46 |
| มากกว่า 5 ครั้ง | 9,942 | 2.27 | 5 | 0.09 | 9,947 | 2.24 | 4,734 | 1.66 | - | - | 4,734 | 1.55 | 14,676 | 2.03 | 5 | 0.01 | 14,681 | 1.96 |
| รวม | 437,059 | 100.00 | 5,978 | 100.00 | 443,037 | 100.00 | 285,146 | 100.00 | 21,200 | 100.00 | 306,346 | 100.00 | 722,205 | 100.00 | 27,178 | 100.00 | 749,383 | 100.00 |
| จำนวนครั้งเฉลี่ย/ปี | 2.03 | - | 1.35 | - | 2.02 | - | 2.06 | - | 1.21 | - | 2.01 | - | 2.04 | - | 1.24 | - | 2.01 | - |

จำนวนผู้เยี่ยมชมออนไลน์ จำแนกตามจำนวนผู้ร่วมเดินทาง ปี 2549
จังหวัดนครสวรรค์

| จำนวนผู้ร่วมเดินทาง | นักท่องเที่ยว | | | | | | นักท่องเที่ยว | | | | | | ผู้เยี่ยมชม | | | | | |
|----------------------------|----------------|---------------|--------------|---------------|----------------|---------------|----------------|---------------|---------------|---------------|----------------|---------------|----------------|---------------|---------------|---------------|----------------|---------------|
| | ไทย | ร้อยละ | ต่างประเทศ | ร้อยละ | รวม | ร้อยละ | ไทย | ร้อยละ | ต่างประเทศ | ร้อยละ | รวม | ร้อยละ | ไทย | ร้อยละ | ต่างประเทศ | ร้อยละ | รวม | ร้อยละ |
| คนเดียว | 24,215 | 5.54 | 796 | 13.32 | 25,011 | 5.65 | 17,255 | 6.05 | 3,664 | 17.28 | 20,919 | 6.83 | 41,470 | 5.74 | 4,460 | 16.41 | 45,930 | 6.13 |
| 2 คน | 95,250 | 21.79 | 1,499 | 25.08 | 96,749 | 21.84 | 57,703 | 20.24 | 7,143 | 33.69 | 64,846 | 21.17 | 152,953 | 21.18 | 8,642 | 31.80 | 161,595 | 21.56 |
| 3 คน | 80,000 | 18.30 | 1,051 | 17.58 | 81,051 | 18.29 | 47,315 | 16.59 | 4,222 | 19.92 | 51,537 | 16.82 | 127,315 | 17.63 | 5,273 | 19.40 | 132,588 | 17.69 |
| 4 คน | 75,729 | 17.33 | 760 | 12.71 | 76,489 | 17.26 | 37,839 | 13.27 | 1,794 | 8.46 | 39,633 | 12.94 | 113,568 | 15.73 | 2,554 | 9.40 | 116,122 | 15.50 |
| 5 คน | 54,310 | 12.43 | 218 | 3.65 | 54,528 | 12.31 | 41,738 | 14.64 | 106 | 0.50 | 41,844 | 13.66 | 96,048 | 13.30 | 324 | 1.19 | 96,372 | 12.86 |
| 6 - 10 คน | 98,823 | 22.61 | 118 | 1.97 | 98,941 | 22.33 | 77,398 | 27.14 | - | - | 77,398 | 25.26 | 176,221 | 24.40 | 118 | 0.43 | 176,339 | 23.53 |
| มากกว่า 10 คน | 8,732 | 2.00 | 1,536 | 25.69 | 10,268 | 2.32 | 5,898 | 2.07 | 4,271 | 20.15 | 10,169 | 3.32 | 14,630 | 2.02 | 5,807 | 21.37 | 20,437 | 2.73 |
| รวม | 437,059 | 100.00 | 5,978 | 100.00 | 443,037 | 100.00 | 285,146 | 100.00 | 21,200 | 100.00 | 306,346 | 100.00 | 722,205 | 100.00 | 27,178 | 100.00 | 749,383 | 100.00 |
| จำนวนคนเฉลี่ย/กลุ่ม | 4.36 | - | 4.58 | - | 4.37 | - | 4.60 | - | 3.82 | - | 4.55 | - | 4.46 | - | 3.99 | - | 4.44 | - |

จำนวนผู้เยี่ยมชม จำแนกตามความสัมพันธ์กับผู้ร่วมเดินทาง ปี 2549

จังหวัดนครสวรรค์

| ความสัมพันธ์ กับผู้ร่วมเดินทาง | นักท่องเที่ยว | | | | | | นักท่องเที่ยว | | | | | | ผู้เยี่ยมชม | | | | | |
|-----------------------------------|----------------|---------------|--------------|---------------|----------------|---------------|----------------|---------------|---------------|---------------|----------------|---------------|----------------|---------------|---------------|---------------|----------------|---------------|
| | ไทย | ร้อยละ | ต่างประเทศ | ร้อยละ | รวม | ร้อยละ | ไทย | ร้อยละ | ต่างประเทศ | ร้อยละ | รวม | ร้อยละ | ไทย | ร้อยละ | ต่างประเทศ | ร้อยละ | รวม | ร้อยละ |
| คนเดียว | 24,215 | 5.54 | 796 | 13.32 | 25,011 | 5.65 | 17,255 | 6.05 | 3,664 | 17.28 | 20,919 | 6.83 | 41,470 | 5.74 | 4,460 | 16.41 | 45,930 | 6.13 |
| เพื่อน | 132,293 | 30.27 | 1,899 | 31.77 | 134,192 | 30.29 | 109,936 | 38.55 | 7,167 | 33.81 | 117,103 | 38.23 | 242,229 | 33.54 | 9,066 | 33.36 | 251,295 | 33.53 |
| แฟน | 63,526 | 14.53 | 1,290 | 21.58 | 64,816 | 14.63 | 34,321 | 12.04 | 5,574 | 26.29 | 39,895 | 13.02 | 97,847 | 13.55 | 6,864 | 25.26 | 104,711 | 13.97 |
| ครอบครัว | 88,280 | 20.20 | 1,833 | 30.66 | 90,113 | 20.34 | 47,240 | 16.57 | 3,330 | 15.71 | 50,570 | 16.51 | 135,520 | 18.76 | 5,163 | 19.00 | 140,683 | 18.77 |
| ญาติ | 100,234 | 22.93 | 53 | 0.89 | 100,287 | 22.64 | 55,538 | 19.48 | - | - | 55,538 | 18.13 | 155,772 | 21.57 | 53 | 0.20 | 155,825 | 20.79 |
| กลุ่มที่ทำงาน | 28,511 | 6.53 | 107 | 1.78 | 28,618 | 6.45 | 20,856 | 7.31 | 1,465 | 6.91 | 22,321 | 7.28 | 49,367 | 6.84 | 1,572 | 5.77 | 50,939 | 6.81 |
| รวม | 437,059 | 100.00 | 5,978 | 100.00 | 443,037 | 100.00 | 285,146 | 100.00 | 21,200 | 100.00 | 306,346 | 100.00 | 722,205 | 100.00 | 27,178 | 100.00 | 749,383 | 100.00 |

จำนวนผู้เยี่ยมชมออนไลน์ จำแนกตามวัตถุประสงค์หลักของการเดินทาง ปี 2549

จังหวัดนครสวรรค์

| วัตถุประสงค์หลัก ของการเดินทาง | นักท่องเที่ยว | | | | | | นักท่องเที่ยว | | | | | | ผู้เยี่ยมชม | | | | | |
|-----------------------------------|----------------|---------------|--------------|---------------|----------------|---------------|----------------|---------------|---------------|---------------|----------------|---------------|----------------|---------------|---------------|---------------|----------------|---------------|
| | ไทย | ร้อยละ | ต่างประเทศ | ร้อยละ | รวม | ร้อยละ | ไทย | ร้อยละ | ต่างประเทศ | ร้อยละ | รวม | ร้อยละ | ไทย | ร้อยละ | ต่างประเทศ | ร้อยละ | รวม | ร้อยละ |
| 1. ท่องเที่ยว/พักผ่อน | 202,326 | 46.29 | 5,506 | 92.10 | 207,832 | 46.91 | 166,954 | 58.55 | 19,875 | 93.75 | 186,829 | 60.99 | 369,280 | 51.13 | 25,381 | 93.39 | 394,661 | 52.66 |
| 2. ประชุม/อบรม/สัมมนา/ดูงาน | 35,700 | 8.17 | 129 | 2.16 | 35,829 | 8.09 | 19,801 | 6.94 | 318 | 1.50 | 20,119 | 6.57 | 55,501 | 7.68 | 447 | 1.64 | 55,948 | 7.47 |
| 3. ติดต่อธุรกิจ | 14,643 | 3.35 | 5 | 0.08 | 14,648 | 3.31 | 13,347 | 4.68 | 53 | 0.25 | 13,400 | 4.37 | 27,990 | 3.88 | 58 | 0.21 | 28,048 | 3.74 |
| 4. ปฏิบัติราชการ | 19,309 | 4.42 | 50 | 0.84 | 19,359 | 4.37 | 6,548 | 2.30 | 530 | 2.50 | 7,078 | 2.31 | 25,857 | 3.58 | 580 | 2.13 | 26,437 | 3.53 |
| 5. เชิญญาติ/เพื่อน | 148,687 | 34.02 | 131 | 2.19 | 148,818 | 33.59 | 65,470 | 22.96 | 424 | 2.00 | 65,894 | 21.51 | 214,157 | 29.65 | 555 | 2.04 | 214,712 | 28.65 |
| 6. ชมนิทรรศการ/แสดงสินค้า | 4,927 | 1.13 | 18 | 0.30 | 4,945 | 1.12 | 5,354 | 1.88 | - | - | 5,354 | 1.75 | 10,281 | 1.42 | 18 | 0.07 | 10,299 | 1.37 |
| 7. ได้รับรางวัล | 6,042 | 1.38 | - | - | 6,042 | 1.36 | 5,654 | 1.98 | - | - | 5,654 | 1.85 | 11,696 | 1.62 | - | - | 11,696 | 1.56 |
| 8. อื่น ๆ | 5,425 | 1.24 | 139 | 2.33 | 5,564 | 1.25 | 2,018 | 0.71 | - | - | 2,018 | 0.65 | 7,443 | 1.04 | 139 | 0.52 | 7,582 | 1.02 |
| รวมทั้งหมด | 437,059 | 100.00 | 5,978 | 100.00 | 443,037 | 100.00 | 285,146 | 100.00 | 21,200 | 100.00 | 306,346 | 100.00 | 722,205 | 100.00 | 27,178 | 100.00 | 749,383 | 100.00 |

จำนวนผู้เยี่ยมชม จำนวนตามจำนวนจังหวัดที่รวมอยู่ในการเดินทางแต่ละครั้ง ปี 2549

จังหวัดนครสวรรค์

| จำนวนจังหวัดที่ รวมอยู่ในการเดินทาง | นักท่องเที่ยว | | | | | | นักท่องเที่ยว | | | | | | ผู้เยี่ยมชม | | | | | |
|--|----------------|---------------|--------------|---------------|----------------|---------------|----------------|---------------|---------------|---------------|----------------|---------------|----------------|---------------|---------------|---------------|----------------|---------------|
| | ไทย | ร้อยละ | ต่างประเทศ | ร้อยละ | รวม | ร้อยละ | ไทย | ร้อยละ | ต่างประเทศ | ร้อยละ | รวม | ร้อยละ | ไทย | ร้อยละ | ต่างประเทศ | ร้อยละ | รวม | ร้อยละ |
| 1 จังหวัด | 218,605 | 50.02 | 2,608 | 43.63 | 221,213 | 49.93 | 162,712 | 57.06 | 10,152 | 47.89 | 172,864 | 56.43 | 381,317 | 52.80 | 12,760 | 46.95 | 394,077 | 52.59 |
| 2 จังหวัด | 154,587 | 35.37 | 2,318 | 38.78 | 156,905 | 35.42 | 90,867 | 31.87 | 1,726 | 8.14 | 92,593 | 30.22 | 245,454 | 33.99 | 4,044 | 14.88 | 249,498 | 33.29 |
| 3 จังหวัด | 53,087 | 12.15 | 734 | 12.28 | 53,821 | 12.15 | 21,394 | 7.50 | 3,547 | 16.73 | 24,941 | 8.14 | 74,481 | 10.31 | 4,281 | 15.75 | 78,762 | 10.51 |
| 4 จังหวัด | 8,503 | 1.95 | 318 | 5.31 | 8,821 | 1.99 | 6,917 | 2.43 | 5,775 | 27.24 | 12,692 | 4.14 | 15,420 | 2.14 | 6,093 | 22.42 | 21,513 | 2.87 |
| 5 จังหวัด | 1,025 | 0.23 | - | - | 1,025 | 0.23 | 1,111 | 0.39 | - | - | 1,111 | 0.36 | 2,136 | 0.30 | - | - | 2,136 | 0.29 |
| มากกว่า 5 จังหวัด | 1,252 | 0.28 | - | - | 1,252 | 0.28 | 2,145 | 0.75 | - | - | 2,145 | 0.71 | 3,397 | 0.46 | - | - | 3,397 | 0.45 |
| รวม | 437,059 | 100.00 | 5,978 | 100.00 | 443,037 | 100.00 | 285,146 | 100.00 | 21,200 | 100.00 | 306,346 | 100.00 | 722,205 | 100.00 | 27,178 | 100.00 | 749,383 | 100.00 |
| จำนวนจังหวัดเฉลี่ย/ครั้ง | 1.68 | - | 1.79 | - | 1.68 | - | 1.59 | - | 2.23 | - | 1.64 | - | 1.65 | - | 2.14 | - | 1.66 | - |

จำนวนผู้เยี่ยมชม จำนวนตามกิจกรรมที่กระทำระหว่างท่องเที่ยวในจังหวัดนี้ ปี 2549
จังหวัดนครสวรรค์

| กิจกรรมที่ร่วมกระทำ ระหว่างอยู่ในจังหวัด | สัดส่วนของการเข้าร่วมกิจกรรม | | |
|---|------------------------------|------------|-------|
| | ไทย | ต่างประเทศ | รวม |
| 1. ท่องเที่ยวทั่วไป | 67.63 | 89.09 | 68.41 |
| 2. ซื้อสินค้าและของที่ระลึก | 14.54 | 6.12 | 14.23 |
| 3. กิจกรรมเชิงผจญภัย | 14.88 | 2.28 | 14.42 |
| 4. กิจกรรมทางน้ำ | 14.01 | 7.65 | 13.78 |
| 5. ท่องเที่ยวเชิงนิเวศ | 7.23 | 4.07 | 7.12 |
| 6. กิจกรรมเชิงสุขภาพ | 2.78 | 0.30 | 2.69 |
| 7. กิจกรรมด้านกีฬา | 16.30 | 18.84 | 16.39 |
| 8. นันทนาการ/บันเทิง | 15.02 | 26.69 | 15.44 |
| 9. กิจกรรมเชิงวัฒนธรรม | 14.50 | 3.81 | 14.11 |
| 10. อื่น ๆ (เกษตร ปฏิบัติธรรม) | 14.83 | 35.50 | 15.57 |

จำนวนผู้เยี่ยมชม จำนวนตามสถานที่ท่องเที่ยว ปี 2549
จังหวัดนครสวรรค์

| สถานที่ท่องเที่ยว | สัดส่วนของการเข้าชมแหล่งท่องเที่ยวหลัก | | |
|---------------------------|--|------------|-------|
| | ไทย | ต่างประเทศ | รวม |
| บึงบอระเพ็ด | 34.95 | 23.45 | 34.53 |
| ร้านขายของฝาก-ร้านขายโมจิ | 34.71 | 18.95 | 34.14 |
| เขตรักษาพันธุ์สัตว์ | 26.28 | 15.59 | 25.89 |
| วัดวรนาถบรรพต | 14.04 | 10.60 | 13.91 |
| พิพิธภัณฑสถานแห่งชาติ | 9.68 | 5.67 | 9.54 |
| วัดนครสวรรค์ | 8.05 | 6.31 | 7.98 |
| อุทยานสวรรค์ | 6.15 | 4.02 | 6.08 |
| วัดจอมคีรีนาคพรต | 6.02 | 2.75 | 5.91 |
| พุทธศาสนสถานหลวงพ่อดำ | 5.85 | 2.58 | 5.73 |

ข้อมูลสถานพักแรมในจังหวัดนครสวรรค์

มกราคม-ธันวาคม

| | 2549 | 2548 | อัตราการเปลี่ยนแปลง |
|----------------------------------|---------|---------|---------------------|
| จำนวนสถานพักแรม (แห่ง) | 37 | 37 | - |
| กลุ่ม 4 | 5 | 5 | - |
| กลุ่ม 5 | 32 | 32 | - |
| จำนวนห้องพัก (ห้อง) | 1,764 | 1,764 | - |
| กลุ่ม 4 | 245 | 245 | - |
| กลุ่ม 5 | 1,519 | 1,519 | - |
| อัตราการเข้าพักเฉลี่ย (%) | 39.18 | 41.92 | - 2.74 |
| กลุ่ม 4 | 66.00 | 72.27 | - 6.27 |
| กลุ่ม 5 | 34.85 | 37.02 | - 2.17 |
| จำนวนนักท่องเที่ยวพักโรงแรม (คน) | 304,632 | 286,309 | + 6.40 |
| กลุ่ม 4 | 104,996 | 63,800 | + 64.57 |
| กลุ่ม 5 | 199,636 | 222,509 | - 10.28 |
| ระยะเวลาพำนักรเฉลี่ย (วัน) | 1.88 | 1.89 | - 0.01 |
| กลุ่ม 4 | 1.79 | 1.90 | - 0.11 |
| กลุ่ม 5 | 1.93 | 1.89 | + 0.04 |
| จำนวนคนพักต่อห้อง | 1.91 | 1.89 | + 0.02 |
| กลุ่ม 4 | 1.89 | 1.90 | - 0.01 |
| กลุ่ม 5 | 1.92 | 1.89 | + 0.03 |

**Occupancy Rate of Accommodation Establishments
in Nakhonsawan 2006**

| Month | Hotel | | | | | Grand Total |
|-------------------------|---------|---------|---------|--------------|--------------|--------------|
| | Group 1 | Group 2 | Group 3 | Group 4 | Group 5 | |
| January | - | - | - | 77.20 | 36.32 | 42.20 |
| February | - | - | - | 84.90 | 43.01 | 49.03 |
| March | - | - | - | 83.29 | 38.39 | 44.84 |
| April | - | - | - | 72.21 | 41.28 | 62.51 |
| May | - | - | - | 65.90 | 38.54 | 57.32 |
| June | - | - | - | 70.24 | 38.13 | 60.17 |
| Total(Jan.-Jun.) | - | - | - | 75.62 | 39.28 | 64.23 |
| July | - | - | - | 69.15 | 33.37 | 44.59 |
| August | - | - | - | 62.34 | 33.38 | 42.46 |
| September | - | - | - | 60.40 | 37.52 | 44.69 |
| October | - | - | - | 42.44 | 21.90 | 24.75 |
| November | - | - | - | 50.54 | 27.05 | 30.31 |
| December | - | - | - | 53.37 | 29.30 | 32.64 |
| Total(Jul.-Dec.) | - | - | - | 56.37 | 30.42 | 34.02 |
| Grand Total | - | - | - | 66.00 | 34.85 | 39.18 |

Guest Arrivals at Accommodation Establishments Nakhonsawan

| Nationality | January-December | | |
|----------------------|------------------|----------------|---------------|
| | 2006 | 2005 | Δ(%) |
| Thai | 299,656 | 278,637 | + 7.54 |
| Malaysia | 114 | 157 | - 27.39 |
| Singapore | 175 | 222 | - 21.17 |
| China | 137 | 319 | - 57.05 |
| Hong Kong | 157 | 267 | - 41.20 |
| Japan | 383 | 511 | - 25.05 |
| Korea | 181 | 227 | - 20.26 |
| Taiwan | 215 | 208 | + 3.37 |
| Austria | 133 | 225 | - 40.89 |
| Belgium | 151 | 130 | + 16.15 |
| Denmark | 131 | 204 | - 35.78 |
| France | 144 | 613 | - 76.51 |
| Germany | 235 | 474 | - 50.42 |
| Italy | 142 | 325 | - 56.31 |
| Netherlands | 374 | 621 | - 39.77 |
| Sweden | 125 | 208 | - 39.90 |
| Switzerland | 171 | 263 | - 34.98 |
| U.K. | 370 | 858 | - 56.88 |
| U.S.A. | 448 | 1,022 | - 56.16 |
| Canada | 191 | 213 | - 10.33 |
| Middle East | 25 | 28 | - 10.71 |
| Australia | 196 | 374 | - 47.59 |
| New Zealand | 142 | 85 | + 67.06 |
| India | 31 | 5 | + 520.00 |
| Russia | 65 | 28 | + 132.14 |
| East Europe | 35 | 28 | + 25.00 |
| Indonesia | 426 | - | - |
| Philippines | - | - | - |
| Finland | 7 | 17 | - 58.82 |
| Norway | 13 | 11 | + 18.18 |
| Spain | 29 | 12 | + 141.67 |
| Africa | 11 | 6 | + 83.33 |
| Myanmar | - | - | - |
| Israel | 9 | - | - |
| Laos | - | - | - |
| Vietnam | - | - | - |
| Brunei | - | - | - |
| Cambodia | - | - | - |
| Others in South Asia | - | - | - |
| Others in Americas | - | - | - |
| Others | 10 | 11 | - 9.09 |
| Total | 304,632 | 286,309 | + 6.40 |
| Thai | 299,656 | 278,637 | + 7.54 |
| Foreigners | 4,976 | 7,672 | - 35.14 |

Guest Arrivals at Accommodation Establishments in Nakhon Sawan 2006

Total

| Nationality | Total | Jan. | Feb. | Mar. | Apr. | May | Jun. | Jan.-Jun. | Jul. | Aug. | Sep. | Oct. | Nov. | Dec. | Jul.-Dec. |
|--------------|----------------|---------------|---------------|---------------|---------------|---------------|---------------|----------------|---------------|---------------|---------------|---------------|---------------|---------------|----------------|
| Thai | 299,656 | 27,989 | 29,897 | 24,173 | 27,337 | 28,320 | 27,918 | 165,634 | 26,681 | 25,044 | 25,733 | 20,805 | 21,835 | 13,924 | 134,022 |
| Malaysia | 114 | 19 | 22 | 20 | 11 | - | - | 72 | - | - | - | 18 | 4 | 20 | 42 |
| Singapore | 175 | 40 | 20 | 15 | 2 | 2 | 27 | 106 | 2 | 17 | 20 | 8 | 9 | 13 | 69 |
| China | 137 | 26 | 14 | 10 | 31 | 5 | 10 | 96 | 6 | 2 | 4 | 20 | 4 | 5 | 41 |
| Hong Kong | 157 | 34 | 34 | 12 | 28 | 14 | 17 | 139 | - | 3 | 14 | - | 1 | - | 18 |
| Japan | 383 | 46 | 29 | 82 | 19 | 34 | 18 | 228 | 14 | 14 | 10 | 97 | 12 | 8 | 155 |
| Korea | 181 | 18 | 22 | 29 | 5 | 51 | 11 | 136 | 29 | 2 | 4 | 7 | - | 3 | 45 |
| Taiwan | 215 | 35 | 40 | 44 | 6 | 11 | 24 | 160 | 14 | 18 | 15 | - | 3 | 5 | 55 |
| Austria | 133 | 40 | 30 | 23 | 15 | 11 | 8 | 127 | - | 2 | 2 | 1 | - | 1 | 6 |
| Belgium | 151 | 14 | 9 | 29 | 25 | 10 | 10 | 97 | 2 | 15 | 11 | 5 | 9 | 12 | 54 |
| Denmark | 131 | 30 | 11 | 36 | 3 | 10 | 4 | 94 | 6 | 1 | 13 | 3 | 10 | 4 | 37 |
| France | 144 | 34 | 27 | 1 | 18 | 12 | 33 | 125 | 1 | 5 | - | 7 | 5 | 1 | 19 |
| Germany | 235 | 44 | 18 | 8 | 12 | 28 | 7 | 117 | 11 | 14 | 15 | 44 | 20 | 14 | 118 |
| Italy | 142 | 25 | 27 | 19 | 16 | 15 | 10 | 112 | 14 | 1 | 1 | 7 | 5 | 2 | 30 |
| Netherlands | 374 | 53 | 58 | 116 | 34 | 9 | 12 | 282 | 19 | 3 | 8 | 41 | 16 | 5 | 92 |
| Sweden | 125 | 25 | 16 | 13 | 10 | 2 | 9 | 75 | 25 | 9 | - | 4 | 4 | 8 | 50 |
| Switzerland | 171 | 33 | 22 | 25 | 2 | 25 | 13 | 120 | 4 | 11 | 4 | 18 | 10 | 4 | 51 |
| U.K. | 370 | 64 | 47 | 29 | 30 | 26 | 27 | 223 | 29 | 14 | 1 | 38 | 22 | 43 | 147 |
| U.S.A. | 448 | 80 | 28 | 87 | 40 | 24 | 29 | 288 | 63 | 6 | 20 | 33 | 17 | 21 | 160 |
| Canada | 191 | 40 | 26 | 34 | 17 | 6 | 2 | 125 | 19 | 7 | 30 | 2 | 5 | 3 | 66 |
| Middle East | 25 | 5 | 10 | 10 | - | - | - | 25 | - | - | - | - | - | - | - |
| Australia | 196 | 72 | 22 | 59 | 14 | - | 4 | 171 | 9 | 8 | - | 7 | 1 | - | 25 |
| New Zealand | 142 | 31 | 27 | 36 | 8 | - | - | 102 | 8 | 10 | - | 7 | 4 | 11 | 40 |
| India | 31 | 5 | - | 10 | 9 | - | - | 24 | - | - | - | 7 | - | - | 7 |
| Russia | 65 | 35 | 16 | 12 | 2 | - | - | 65 | - | - | - | - | - | - | - |
| East Europe | 35 | 9 | 7 | 19 | - | - | - | 35 | - | - | - | - | - | - | - |
| Indonesia | 426 | - | 5 | - | - | - | - | 5 | - | - | - | 258 | 83 | 80 | 421 |
| Philippines | - | - | - | - | - | - | - | - | - | - | - | - | - | - | - |
| Finland | 7 | - | - | - | - | - | 5 | 5 | - | - | - | 2 | - | - | 2 |
| Norway | 13 | 6 | 2 | 5 | - | - | - | 13 | - | - | - | - | - | - | - |
| Spain | 29 | 9 | 13 | 3 | - | - | 4 | 29 | - | - | - | - | - | - | - |
| Africa | 11 | 10 | 1 | - | - | - | - | 11 | - | - | - | - | - | - | - |
| Myanmar | - | - | - | - | - | - | - | - | - | - | - | - | - | - | - |
| Israel | 9 | - | - | - | - | - | - | - | - | - | - | 6 | 3 | - | 9 |
| Laos | - | - | - | - | - | - | - | - | - | - | - | - | - | - | - |
| Vietnam | - | - | - | - | - | - | - | - | - | - | - | - | - | - | - |
| Others | 10 | - | - | - | - | - | - | - | - | - | - | 5 | 2 | 3 | 10 |
| Total | 304,632 | 28,871 | 30,500 | 24,959 | 27,694 | 28,615 | 28,202 | 168,841 | 26,956 | 25,206 | 25,905 | 21,450 | 22,084 | 14,190 | 135,791 |

Guest Arrivals at Accommodation Establishments in Nakhon Sawan 2006

Hotel Group 4

| Nationality | Total | Jan. | Feb. | Mar. | Apr. | May | Jun. | Jan.-Jun. | Jul. | Aug. | Sep. | Oct. | Nov. | Dec. | Jul.-Dec. |
|--------------|---------------|--------------|--------------|--------------|---------------|---------------|---------------|---------------|---------------|---------------|---------------|---------------|--------------|--------------|---------------|
| Thai | 17,201 | 5,689 | 5,520 | 5,992 | 11,587 | 10,863 | 11,142 | 17,201 | 11,725 | 10,476 | 10,051 | 10,058 | 4,944 | 5,390 | 52,644 |
| Malaysia | - | - | - | - | - | - | - | - | - | - | - | 18 | 4 | 20 | 42 |
| Singapore | - | - | - | - | - | - | - | - | - | 3 | 0 | 8 | 9 | 13 | 33 |
| China | - | - | - | - | 6 | 3 | - | - | - | - | 3 | 20 | 4 | 5 | 32 |
| Hong Kong | 6 | 4 | 2 | - | 8 | 3 | 8 | 6 | - | - | 11 | - | 1 | - | 12 |
| Japan | 13 | 9 | - | 4 | 3 | 3 | 5 | 13 | - | 5 | - | 95 | 12 | 5 | 117 |
| Korea | 3 | - | 3 | - | 3 | 2 | - | 3 | - | - | - | 7 | - | 3 | 10 |
| Taiwan | 4 | - | 1 | 3 | 2 | 6 | 8 | 4 | - | - | - | - | 3 | 5 | 8 |
| Austria | 17 | 10 | 3 | 4 | 5 | 6 | 2 | 17 | - | - | 2 | 1 | - | 1 | 4 |
| Belgium | 18 | 8 | 4 | 6 | 12 | - | - | 18 | - | 6 | 3 | 2 | 2 | 6 | 19 |
| Denmark | 12 | 1 | 4 | 7 | 3 | 3 | 3 | 12 | - | - | 3 | 3 | 3 | 4 | 13 |
| France | 2 | 2 | - | - | 9 | 5 | - | 2 | - | 3 | - | 7 | 5 | 1 | 16 |
| Germany | 13 | 7 | 6 | - | 2 | - | 5 | 13 | - | - | 5 | 39 | 20 | 14 | 78 |
| Italy | 3 | 3 | - | - | 3 | 11 | 5 | 3 | - | - | - | 7 | 5 | 2 | 14 |
| Netherlands | 20 | 2 | 12 | 6 | 2 | - | 6 | 20 | - | - | 2 | 41 | 16 | 5 | 64 |
| Sweden | 11 | 9 | 1 | 1 | 6 | - | - | 11 | - | - | - | 2 | 1 | 5 | 8 |
| Switzerland | 10 | 6 | 2 | 2 | 0 | 3 | 3 | 10 | - | 10 | - | 18 | 7 | 1 | 36 |
| U.K. | 16 | 10 | 6 | - | 6 | 0 | 8 | 16 | - | 0 | - | 33 | 15 | 39 | 87 |
| U.S.A. | 14 | 1 | 8 | 5 | 0 | 6 | 17 | 14 | - | 3 | - | 30 | 10 | 15 | 58 |
| Canada | 8 | 3 | 4 | 1 | 9 | 2 | - | 8 | - | - | - | 2 | 5 | 3 | 10 |
| Middle East | 13 | 2 | 7 | 4 | - | - | - | 13 | - | - | - | - | - | - | - |
| Australia | 13 | 10 | 2 | 1 | - | - | - | 13 | - | - | - | 7 | 1 | - | 8 |
| New Zealand | 5 | 5 | - | - | - | - | - | 5 | - | - | - | 7 | 4 | 11 | 22 |
| India | - | - | - | - | - | - | - | - | - | - | - | 7 | - | - | 7 |
| Russia | 2 | 1 | 1 | - | - | - | - | 2 | - | - | - | - | - | - | - |
| East Europe | 3 | 3 | - | - | - | - | - | 3 | - | - | - | - | - | - | - |
| Indonesia | - | - | - | - | - | - | - | - | - | - | - | 258 | 83 | 80 | 421 |
| Philippines | - | - | - | - | - | - | - | - | - | - | - | - | - | - | - |
| Finland | - | - | - | - | - | - | - | - | - | - | - | 2 | - | - | 2 |
| Norway | 1 | 1 | - | - | - | - | - | 1 | - | - | - | - | - | - | - |
| Spain | 4 | 3 | 1 | - | - | - | - | 4 | - | - | - | - | - | - | - |
| Africa | 3 | 2 | 1 | - | - | - | - | 3 | - | - | - | - | - | - | - |
| Myanmar | - | - | - | - | - | - | - | - | - | - | - | - | - | - | - |
| Israel | - | - | - | - | - | - | - | - | - | - | - | 6 | 3 | - | 9 |
| Laos | - | - | - | - | - | - | - | - | - | - | - | - | - | - | - |
| Vietnam | - | - | - | - | - | - | - | - | - | - | - | - | - | - | - |
| Others | - | - | - | - | - | - | - | - | - | - | - | 5 | 2 | 3 | 10 |
| Total | 17,415 | 5,791 | 5,588 | 6,036 | 11,669 | 10,916 | 11,212 | 17,415 | 11,725 | 10,506 | 10,080 | 10,683 | 5,159 | 5,631 | 53,784 |

Guest Arrivals at Accommodation Establishments in Nakhon Sawan 2006

Hotel Group 5

| Nationality | Total | Jan. | Feb. | Mar. | Apr. | May | Jun. | Jan.-Jun. | Jul. | Aug. | Sep. | Oct. | Nov. | Dec. | Jul.-Dec. |
|--------------|---------------|---------------|---------------|---------------|---------------|---------------|---------------|---------------|---------------|---------------|---------------|---------------|---------------|--------------|---------------|
| Thai | 64,858 | 22,300 | 24,377 | 18,181 | 15,750 | - | - | 64,858 | 14,956 | 14,568 | 15,682 | 10,747 | 16,891 | 8,534 | 81,378 |
| Malaysia | 61 | 19 | 22 | 20 | 11 | - | - | 61 | - | - | - | - | - | - | - |
| Singapore | 75 | 40 | 20 | 15 | 2 | 2 | 27 | 75 | 2 | 14 | 20 | - | - | - | 36 |
| China | 50 | 26 | 14 | 10 | 25 | 2 | 10 | 50 | 6 | 2 | 1 | - | - | - | 9 |
| Hong Kong | 74 | 30 | 32 | 12 | 20 | 11 | 9 | 74 | 0 | 3 | 3 | - | - | - | 6 |
| Japan | 144 | 37 | 29 | 78 | 16 | 31 | 13 | 144 | 14 | 9 | 10 | 2 | - | 3 | 38 |
| Korea | 66 | 18 | 19 | 29 | 2 | 49 | 11 | 66 | 29 | 2 | 4 | - | - | - | 35 |
| Taiwan | 115 | 35 | 39 | 41 | 4 | 5 | 16 | 115 | 14 | 18 | 15 | - | - | - | 47 |
| Austria | 76 | 30 | 27 | 19 | 10 | 5 | 6 | 76 | 0 | 2 | 0 | - | - | - | 2 |
| Belgium | 34 | 6 | 5 | 23 | 13 | 10 | 10 | 34 | 2 | 9 | 8 | 3 | 7 | 6 | 35 |
| Denmark | 65 | 29 | 7 | 29 | - | 7 | 1 | 65 | 6 | 1 | 10 | - | 7 | - | 24 |
| France | 60 | 32 | 27 | 1 | 9 | 7 | 33 | 60 | 1 | 2 | - | - | - | - | 3 |
| Germany | 57 | 37 | 12 | 8 | 10 | 28 | 2 | 57 | 11 | 14 | 10 | 5 | - | - | 40 |
| Italy | 68 | 22 | 27 | 19 | 13 | 4 | 5 | 68 | 14 | 1 | 1 | - | - | - | 16 |
| Netherlands | 207 | 51 | 46 | 110 | 32 | 9 | 6 | 207 | 19 | 3 | 6 | - | - | - | 28 |
| Sweden | 43 | 16 | 15 | 12 | 4 | 2 | 9 | 43 | 25 | 9 | - | 2 | 3 | 3 | 42 |
| Switzerland | 70 | 27 | 20 | 23 | 2 | 22 | 10 | 70 | 4 | 1 | 4 | - | 3 | 3 | 15 |
| U.K. | 124 | 54 | 41 | 29 | 24 | 26 | 19 | 124 | 29 | 14 | 1 | 5 | 7 | 4 | 60 |
| U.S.A. | 181 | 79 | 20 | 82 | 40 | 18 | 12 | 181 | 63 | 3 | 20 | 3 | 7 | 6 | 102 |
| Canada | 92 | 37 | 22 | 33 | 8 | 4 | 2 | 92 | 19 | 7 | 30 | - | - | - | 56 |
| Middle East | 12 | 3 | 3 | 6 | - | - | - | 12 | - | - | - | - | - | - | - |
| Australia | 140 | 62 | 20 | 58 | 14 | - | 4 | 140 | 9 | 8 | - | - | - | - | 17 |
| New Zealand | 89 | 26 | 27 | 36 | 5 | - | - | 89 | 8 | 10 | - | - | - | - | 18 |
| India | 15 | 5 | - | 10 | 9 | - | - | 15 | - | - | - | - | - | - | - |
| Russia | 61 | 34 | 15 | 12 | 2 | - | - | 61 | - | - | - | - | - | - | - |
| East Europe | 32 | 6 | 7 | 19 | - | - | - | 32 | - | - | - | - | - | - | - |
| Indonesia | 5 | - | 5 | - | - | - | - | 5 | - | - | - | - | - | - | - |
| Philippines | - | - | - | - | - | - | - | - | - | - | - | - | - | - | - |
| Finland | - | - | - | - | - | - | - | - | - | - | - | - | - | - | - |
| Norway | 12 | 5 | 2 | 5 | - | - | - | 12 | - | - | - | - | - | - | - |
| Spain | 21 | 6 | 12 | 3 | - | - | - | 21 | - | - | - | - | - | - | - |
| Africa | 8 | 8 | - | - | - | - | - | 8 | - | - | - | - | - | - | - |
| Myanmar | - | - | - | - | - | - | - | - | - | - | - | - | - | - | - |
| Israel | - | - | - | - | - | - | - | - | - | - | - | - | - | - | - |
| Laos | - | - | - | - | - | - | - | - | - | - | - | - | - | - | - |
| Vietnam | - | - | - | - | - | - | - | - | - | - | - | - | - | - | - |
| Others | - | - | - | - | - | - | - | - | - | - | - | - | - | - | - |
| Total | 66,915 | 23,080 | 24,912 | 18,923 | 16,025 | 17,699 | 16,990 | 66,915 | 15,231 | 14,700 | 15,825 | 10,767 | 16,925 | 8,559 | 82,007 |

สถิติท่องเที่ยวภายในประเทศปี 2549

ภาคเหนือ

จังหวัดน่าน

สถานการณ์การท่องเที่ยวในจังหวัดน่าน

สถานการณ์การท่องเที่ยวในจังหวัดน่าน อยู่ในภาวะชะลอตัว โดยมีอัตราการลดลงร้อยละ 2.98 ซึ่งเป็นการลดลงของคนไทยในอัตราร้อยละ 3.12 ในขณะที่ชาวต่างชาติมีการเติบโตเพิ่มขึ้นเล็กน้อยร้อยละ 1.18 ปัจจัยสำคัญที่ทำให้การท่องเที่ยวในจังหวัดน่านอยู่ในภาวะชะลอตัว โดยเฉพาะนักท่องเที่ยวคนไทย เป็นผลมาจากภาวะน้ำท่วมในพื้นที่บ่อยครั้ง ประกอบกับ การจัดงานมหกรรมพืชสวนโลก ณ.จังหวัด เชียงใหม่ ที่ดึงจำนวนนักท่องเที่ยวที่จะเข้าไปจังหวัดน่าน มุ่งตรงไปที่จังหวัดเชียงใหม่แทน ทำให้จังหวัด น่าน ที่อยู่ห่างไกลพื้นที่จังหวัดเชียงใหม่ ได้รับผลกระทบไปด้วย ในส่วนของผู้ท่องเที่ยวชาวต่างชาติ การเพิ่มขึ้นเป็นผลมาจากการฟื้นตัวของเหตุการณ์พิชิตภัย อย่างไรก็ตามเป็นการเพิ่มขึ้นเพียงเล็กน้อย เท่านั้น

ในการเดินทางแต่ละครั้งนักท่องเที่ยวมีระยะเวลาพำนักเฉลี่ย 2.42 วัน ลดลงจากปีก่อน จาก จำนวนนักท่องเที่ยว คืนพัก และการใช้จ่ายแต่ละวันประมาณ 1,014.64บาท สามารถทำให้เกิดรายได้จาก การท่องเที่ยวทั้งหมดรวมเป็นจำนวน 917.09 ล้านบาท ส่วนนักท่องเที่ยว มีการใช้จ่ายเฉลี่ยต่อวัน 833.65 บาท ก่อให้เกิดรายได้หมุนเวียนในแหล่งท่องเที่ยวรวมเป็นเงิน 59.31 ล้านบาท เมื่อรวมรายได้ ทั้งหมดที่เกิดจากการท่องเที่ยวภายในจังหวัดน่านจะเท่ากับ 976.40 ล้านบาท ดังนั้น โดยเฉลี่ยแล้วผู้เยี่ยม เยือนมีค่าใช้จ่าย ระหว่างอยู่ในจังหวัดน่านประมาณ 1,001.42 บาท

สำหรับสถานการณ์ด้านการพักแรม พบว่าจังหวัดน่านมีจำนวนห้องพักเท่ากับ 591 ห้อง ลดลง จากเดิมคิดเป็นร้อยละ 1.17 และมีอัตราการเข้าพักเฉลี่ยทั้งปีร้อยละ 37.20 เพิ่มขึ้นจากเดิมคิดเป็นร้อยละ 3.13 โดยนักท่องเที่ยวมีระยะเวลาพำนักเฉลี่ยในสถานพักแรมเท่ากับ 1.44 วัน เพิ่มขึ้นจากปีก่อนคิดเป็น ร้อยละ 0.14

Internal Tourism in Nan

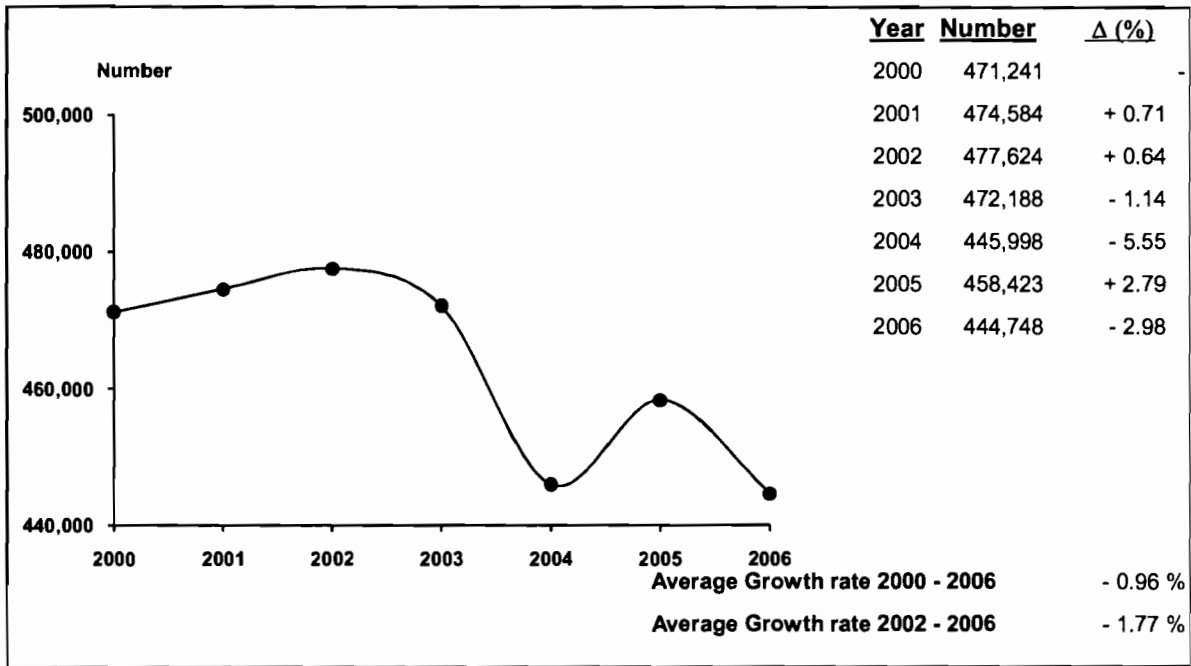

| 2006 | 2005 | % Δ |
|------|------|-----|
|------|------|-----|



| 2006 | 2005 | % Δ |
|------|------|-----|
|------|------|-----|

Visitors

| | 2006 | 2005 | % Δ |
|------------|---------|---------|--------|
| Thai | 429,947 | 443,794 | - 3.12 |
| Foreigners | 14,801 | 14,629 | + 1.18 |

Sex

| | 2006 | 2005 | % Δ |
|--------|---------|---------|--------|
| Male | 235,609 | 241,101 | - 2.28 |
| Female | 209,139 | 217,322 | - 3.77 |

Age

| | 2006 | 2005 | % Δ |
|-------------|---------|---------|----------|
| Under 25 | 46,721 | 109,039 | - 57.15 |
| 25 - 34 | 108,454 | 158,504 | - 31.58 |
| 35 - 44 | 127,322 | 111,479 | + 14.21 |
| 45 - 54 | 90,954 | 53,652 | + 69.53 |
| 55 and over | 71,297 | 25,749 | + 176.89 |

Travel Arrangement

| | 2006 | 2005 | % Δ |
|----------------|---------|---------|----------|
| Group Tour | 41,646 | 19,912 | + 109.15 |
| Non Group Tour | 403,102 | 438,511 | - 8.07 |

Region of Residence

1. Thai

| | 2006 | 2005 | % Δ |
|-----------------------|---------|---------|----------|
| - Bangkok | 113,060 | 97,257 | + 16.25 |
| - Central Region | 29,830 | 38,649 | - 22.82 |
| - Eastern Region | 16,265 | 15,268 | + 6.53 |
| - Western Region | 10,128 | 20,790 | - 51.28 |
| - Northern Region | 216,851 | 224,354 | - 3.34 |
| - Southern Region | 25,766 | 12,151 | + 112.05 |
| - Northeastern Region | 18,047 | 35,325 | - 48.91 |

2. Foreigners

| | 2006 | 2005 | % Δ |
|----------------|-------|-------|---------|
| - The Americas | 2,973 | 2,603 | + 14.21 |
| - Europe | 7,346 | 6,795 | + 8.11 |
| - Oceania | 1,003 | 683 | + 46.85 |
| - ASIA | 3,220 | 2,880 | + 11.81 |
| - Middle East | 252 | 982 | - 74.34 |
| - Africa | 7 | 686 | - 98.98 |

Mode of transport

| | 2006 | 2005 | % Δ |
|------------|---------|---------|--------|
| Plane | 5,131 | 5,022 | + 2.17 |
| Train | - | - | - |
| Bus | 168,652 | 156,629 | + 7.68 |
| Automobile | 270,965 | 296,772 | - 8.70 |
| Others | - | - | - |

Purpose of Visit

| | 2006 | 2005 | % Δ |
|----------------|---------|---------|----------|
| Holiday | 308,229 | 365,288 | - 15.62 |
| Business | 39,065 | 50,422 | - 22.52 |
| Official Visit | 27,643 | 18,068 | + 52.99 |
| Convention | 51,633 | 21,990 | + 134.80 |
| Others | 18,178 | 2,655 | + 584.67 |

Internal Tourism in Nan 2005 - 2006

| Type of Data | 2005 | Δ (%) | 2006 | Δ (%) |
|--|----------------|----------------|-----------------|----------------|
| Visitor | 458,423 | + 2.79 | 444,748 | - 2.98 |
| Thai | 443,794 | + 5.26 | 429,947 | - 3.12 |
| Foreigners | 14,629 | - 40.04 | 14,801 | + 1.18 |
| Tourist | 359,151 | + 10.25 | 373,603 | + 4.02 |
| Thai | 349,216 | + 11.43 | 361,818 | + 3.61 |
| Foreigners | 9,935 | - 19.49 | 11,785 | + 18.62 |
| Excursionist | 99,272 | - 17.44 | 71,145 | - 28.33 |
| Thai | 94,578 | - 12.58 | 68,129 | - 27.97 |
| Foreigners | 4,694 | - 61.07 | 3,016 | - 35.75 |
| Average Length of Stay (Day) | 2.66 | - | 2.42 | - |
| Thai | 2.66 | - | 2.42 | - |
| Foreigners | 2.55 | - | 2.52 | - |
| Average Expenditure (Baht/Person/Day) | | | | |
| Visitor | 930.05 | + 4.10 | 1,001.42 | + 7.67 |
| Thai | 915.58 | + 4.48 | 984.14 | + 7.49 |
| Foreigners | 1,422.06 | + 17.21 | 1,500.00 | + 5.48 |
| Tourist | 945.04 | + 5.36 | 1,014.64 | + 7.36 |
| Thai | 930.13 | + 5.88 | 996.50 | + 7.14 |
| Foreigners | 1,490.45 | + 8.98 | 1,549.36 | + 3.95 |
| Excursionist | 786.02 | - 9.21 | 833.65 | + 6.06 |
| Thai | 772.79 | - 10.63 | 825.64 | + 6.84 |
| Foreigners | 1,052.41 | + 17.71 | 1,014.59 | - 3.59 |
| Revenue (Million Baht) | | | | |
| Visitor | 978.75 | + 50.46 | 976.40 | - 0.24 |
| Thai | 936.00 | + 54.55 | 927.38 | - 0.92 |
| Foreigners | 42.75 | - 4.72 | 49.02 | + 14.67 |
| ACCOMMODATION ESTABLISHMENTS | | | | |
| Establishments | 13 | - 7.14 | 11 | - 15.38 |
| Rooms | 598 | - 6.27 | 591 | - 1.17 |
| Occupancy Rate (%) | 34.07 | + 3.95 | 37.20 | + 3.13 |
| Average Length of Stay (Day) | 1.30 | 0 | 1.44 | + 0.14 |
| Number of Guest Arrivals | 106,316 | + 14.80 | 103,669 | - 2.49 |
| Thai | 97,603 | + 19.36 | 92,918 | - 4.80 |
| Foreigners | 8,713 | - 19.62 | 10,751 | + 23.39 |

สรุปข้อมูลผู้เยี่ยมเยือน ปี 2549

จังหวัดน่าน

| รายการข้อมูล | ไทย | ต่างประเทศ | รวม |
|--|------------------|-----------------|-----------------|
| จำนวนผู้เยี่ยมเยือน | 429,947 | 14,801 | 444,748 |
| นักท่องเที่ยว | 361,818 | 11,785 | 373,603 |
| นักท่องเที่ยว | 68,129 | 3,016 | 71,145 |
| จำนวนผู้เยี่ยมเยือนจำแนกตามพาหนะการเดินทาง | 429,947 | 14,801 | 444,748 |
| ประเภท | เครื่องบิน | 1,804 | 5,131 |
| การเดินทาง | รถไฟ | - | - |
| | รถโดยสารประจำทาง | 8,173 | 168,652 |
| | รถส่วนตัว | 4,824 | 270,965 |
| | อื่น ๆ | - | - |
| จำนวนนักท่องเที่ยวจำแนกตามประเภทที่พัก | 361,818 | 11,785 | 373,603 |
| โรงแรม | 92,918 | 10,751 | 103,669 |
| เกสต์เฮาส์ | - | - | - |
| บังกะโล/รีสอร์ท | - | - | - |
| บ้านญาติ/เพื่อน | 254,589 | 935 | 255,524 |
| ที่พักในอุทยานฯ | 10,732 | 99 | 10,831 |
| บ้านรับรองฯ | 1,563 | - | 1,563 |
| อื่น ๆ (อพาร์เมนท์ วัด เป็นต้น) | 2,016 | - | 2,016 |
| ระยะเวลาพำนักเฉลี่ยของนักท่องเที่ยว(วัน) | 2.42 | 2.52 | 2.42 |
| ค่าใช้จ่ายเฉลี่ย/คน/วัน(บาท) | 984.14 | 1,500.00 | 1,001.42 |
| นักท่องเที่ยว | 996.50 | 1,549.36 | 1,014.64 |
| นักท่องเที่ยว | 825.64 | 1,014.59 | 833.65 |
| รายได้(ล้านบาท) | 927.38 | 49.02 | 976.40 |
| นักท่องเที่ยว | 871.13 | 45.96 | 917.09 |
| นักท่องเที่ยว | 56.25 | 3.06 | 59.31 |
| จำนวนครั้งเฉลี่ยของการเดินทางในรอบปี(ครั้ง) | 1.77 | 1.32 | 1.75 |
| นักท่องเที่ยว | 1.64 | 1.35 | 1.63 |
| นักท่องเที่ยว | 2.47 | 1.21 | 2.42 |

หมายเหตุ : ปี 2549 ค่าใช้จ่ายเฉลี่ยรวมหมวดเป็นข้อมูลจากการสำรวจนักท่องเที่ยว ณ จุดเดินทางออกของจังหวัดนี้ โดยไม่นับรวมค่าพาหนะเดินทางระหว่างจังหวัด

และค่าใช้จ่ายบางหมวดที่มีการปรับค่าอื่น ๆ ประกอบเช่นค่าที่พัก ปรับตามอัตราการแลกเปลี่ยน ค่าอาหาร/เครื่องดื่มปรับตามค่าดัชนีผู้บริโภค ค่าบริการเดินทาง/

ค่าพาหนะการเดินทางปรับตามอัตราการเปลี่ยนแปลงค่าบริการนำเที่ยว ราคาน้ำมัน เป็นต้น

สรุปข้อมูลผู้เยี่ยมเยือน ปี 2549

จัดการเดินทางมาเอง

จังหวัดน่าน

| รายการข้อมูล | | ไทย | ต่างประเทศ | รวม |
|--|------------------|---------|------------|---------|
| จำนวนผู้เยี่ยมเยือน | | 389,660 | 13,442 | 403,102 |
| นักท่องเที่ยว | | 334,870 | 10,534 | 345,404 |
| นักท่องเที่ยว | | 54,790 | 2,908 | 57,698 |
| จำนวนผู้เยี่ยมเยือนจำแนกตามพาหนะการเดินทาง | | 389,660 | 13,442 | 403,102 |
| ประเภท การเดินทาง | เครื่องบิน | 2,458 | 1,279 | 3,737 |
| | รถไฟ | - | - | - |
| | รถโดยสารประจำทาง | 160,479 | 8,173 | 168,652 |
| | รถส่วนตัว | 226,723 | 3,990 | 230,713 |
| | อื่น ๆ | - | - | - |
| จำนวนนักท่องเที่ยวจำแนกตามประเภทที่พัก | | 334,870 | 10,534 | 345,404 |
| โรงแรม | | 76,990 | 9,504 | 86,494 |
| เกสต์เฮาส์ | | - | - | - |
| บังกะโล/รีสอร์ต | | - | - | - |
| บ้านญาติ/เพื่อน | | 247,787 | 935 | 248,722 |
| ที่พักในอุทยานฯ | | 7,177 | 95 | 7,272 |
| บ้านรับรองฯ | | 1,430 | - | 1,430 |
| อื่น ๆ(อพาร์เมนท์ วัด เป็นต้น) | | 1,486 | - | 1,486 |
| ระยะเวลาพำนักเฉลี่ยของนักท่องเที่ยว(วัน) | | 2.47 | 2.61 | 2.47 |
| ค่าใช้จ่ายเฉลี่ย/คน/วัน(บาท) | | 967.03 | 1,500.55 | 984.80 |
| นักท่องเที่ยว | | 977.50 | 1,551.56 | 995.99 |
| นักท่องเที่ยว | | 808.73 | 1,017.88 | 819.27 |
| รายได้(ล้านบาท) | | 853.17 | 45.65 | 898.82 |
| นักท่องเที่ยว | | 808.86 | 42.69 | 851.55 |
| นักท่องเที่ยว | | 44.31 | 2.96 | 47.27 |

หมายเหตุ : ปี 2549 ค่าใช้จ่ายเฉลี่ยรายหมวดเป็นข้อมูลจากการสำรวจนักท่องเที่ยว ณ จุดเดินทางออกของจังหวัดนี้ โดยไม่นับรวมค่าพาหนะเดินทางระหว่างจังหวัด

และค่าใช้จ่ายบางหมวดที่มีการปรับค่าอื่นๆประกอบเช่นค่าที่พัก ปรับตามอัตราแลกเปลี่ยน ค่าอาหาร/เครื่องดื่มปรับตามค่าดัชนีผู้บริโภค ค่าบริการเดินทาง/

ค่าพาหนะการเดินทางปรับตามอัตราแลกเปลี่ยนแปลงค่าบริการนำเที่ยว ราคาน้ำมัน เป็นต้น

สรุปข้อมูลผู้เยี่ยมเยือน ปี 2549
จัดการเดินทางโดยผ่านบริษัทนำเที่ยว
จังหวัดน่าน

| รายการข้อมูล | | ไทย | ต่างประเทศ | รวม |
|--|------------------|----------|------------|----------|
| จำนวนผู้เยี่ยมเยือน | | 40,287 | 1,359 | 41,646 |
| นักท่องเที่ยวนักทัศนจาร | | 26,948 | 1,251 | 28,199 |
| นักทัศนจาร | | 13,339 | 108 | 13,447 |
| จำนวนผู้เยี่ยมเยือนจำแนกตามพาหนะการเดินทาง | | 40,287 | 1,359 | 41,646 |
| ประเภทการเดินทาง | เครื่องบิน | 869 | 525 | 1,394 |
| | รถไฟ | - | - | - |
| | รถโดยสารประจำทาง | - | - | - |
| | รถส่วนตัว | 39,418 | 834 | 40,252 |
| | อื่นๆ | - | - | - |
| จำนวนนักท่องเที่ยวจำแนกตามประเภทที่พัก | | 26,948 | 1,251 | 28,199 |
| โรงแรม | | 15,928 | 1,247 | 17,175 |
| เกสต์เฮาส์ | | - | - | - |
| บังกะโล/รีสอร์ท | | - | - | - |
| บ้านญาติ/เพื่อน | | 6,802 | - | 6,802 |
| ที่พักในอุทยานฯ | | 3,555 | 4 | 3,559 |
| บ้านรับรองฯ | | 133 | - | 133 |
| อื่นๆ(อพาร์เมนท์ วัด เป็นต้น) | | 530 | - | 530 |
| ระยะเวลาพำนักเฉลี่ยของนักท่องเที่ยว(วัน) | | 1.73 | 1.72 | 1.73 |
| ค่าใช้จ่ายเฉลี่ย/คน/วัน(บาท) | | 1,235.64 | 1,492.47 | 1,244.94 |
| นักท่องเที่ยวนักทัศนจาร | | 1,332.86 | 1,520.92 | 1,341.14 |
| นักทัศนจาร | | 895.12 | 925.93 | 895.36 |
| รายได้(ล้านบาท) | | 74.21 | 3.37 | 77.58 |
| นักท่องเที่ยวนักทัศนจาร | | 62.27 | 3.27 | 65.54 |
| นักทัศนจาร | | 11.94 | 0.10 | 12.04 |

หมายเหตุ : ปี 2549 ค่าใช้จ่ายเฉลี่ยรายหมวดเป็นข้อมูลจากการสำรวจนักท่องเที่ยว ณ จุดเดินทางออกของจังหวัดนี้ โดยไม่นับรวมค่าพาหนะเดินทางระหว่างจังหวัด

และค่าใช้จ่ายบางหมวดที่มีการปรับค่าอื่นๆประกอบเช่นค่าที่พัก ปรับตามอัตราการแลกเปลี่ยน ค่าอาหาร/เครื่องดื่มปรับตามค่าดัชนีผู้บริโภค ค่าบริการเดินทาง/

ค่าพาหนะการเดินทางปรับตามอัตราการเปลี่ยนแปลงค่าบริการนำเที่ยว ราคาน้ำมัน เป็นต้น

จำนวนผู้เชื่อมโยงจําแนกตามสถานที่พัก และพาหนะการเดินทาง ปี 2549
จังหวัดน่าน

| รายการ | พาหนะการเดินทาง | ประเภทที่พัก | | | | | | | | | | นักท่องเที่ยว | นักท่องเที่ยว | ผู้เชื่อมโยง |
|------------|-----------------|--------------|-------------|-----------------|-----------------|-----------------|---------------|-------|-------|-----|---------|---------------|---------------|--------------|
| | | โรงแรม | เกสต์เฮ้าส์ | บังกาโล/รีสอร์ท | บ้านญาติ/เพื่อน | ที่พักในอุทยานฯ | บ้านพักรับรอง | อื่นๆ | | | | | | |
| เครื่องบิน | - ไทย | 3,327 | - | - | - | - | - | - | - | - | - | 3,327 | - | 3,327 |
| | - ต่างประเทศ | 1,686 | - | - | - | - | - | - | - | - | - | 1,686 | 118 | 1,804 |
| | รวม | 5,013 | - | - | - | - | - | - | - | - | - | 5,013 | 118 | 5,131 |
| รถไฟ | - ไทย | - | - | - | - | - | - | - | - | - | - | - | - | - |
| | - ต่างประเทศ | - | - | - | - | - | - | - | - | - | - | - | - | - |
| | รวม | - | - | - | - | - | - | - | - | - | - | - | - | - |
| รถโดยสาร | - ไทย | 17,582 | - | - | 133,576 | - | - | 3,222 | - | - | 579 | 154,959 | 5,520 | 160,479 |
| | - ต่างประเทศ | 5,819 | - | - | 712 | - | 84 | - | - | - | - | 6,615 | 1,558 | 8,173 |
| | รวม | 23,401 | - | - | 134,288 | - | 3,306 | - | - | 579 | 161,574 | 7,078 | 168,652 | |
| รถส่วนตัว | - ไทย | 72,009 | - | - | 121,013 | - | 7,510 | - | 1,437 | - | 203,532 | 62,609 | 266,141 | |
| | - ต่างประเทศ | 3,246 | - | - | 223 | - | 15 | - | - | - | 3,484 | 1,340 | 4,824 | |
| | รวม | 75,255 | - | - | 121,236 | - | 7,525 | - | 1,437 | - | 207,016 | 63,949 | 270,965 | |
| อื่นๆ | - ไทย | - | - | - | - | - | - | - | - | - | - | - | - | - |
| | - ต่างประเทศ | - | - | - | - | - | - | - | - | - | - | - | - | - |
| | รวม | - | - | - | - | - | - | - | - | - | - | - | - | - |
| รวมทั้งหมด | - ไทย | 92,918 | - | - | 254,589 | - | 10,732 | - | 1,563 | - | 2,016 | 361,818 | 68,129 | 429,947 |
| | - ต่างประเทศ | 10,751 | - | - | 935 | - | 99 | - | - | - | - | 11,785 | 3,016 | 14,801 |
| | รวม | 103,669 | - | - | 255,524 | - | 10,831 | - | 1,563 | - | 2,016 | 373,603 | 71,145 | 444,748 |

หมายเหตุ : ผู้เชื่อมโยง : นักท่องเที่ยวและนักท่องเที่ยว นักท่องเที่ยว : ผู้เชื่อมโยงที่ค้างคืน นักท่องเที่ยว : ผู้เชื่อมโยงที่ไม่ค้างคืน

จำนวนผู้เยี่ยมชมออนไลน์ จำแนกตามพาหนะเดินทาง ปี 2549

จังหวัดน่าน

| พาหนะเดินทาง | | นักท่องเที่ยว | | | | | | นักท่องเที่ยว | | | | | | ผู้เยี่ยมชม | | | | | |
|-------------------|------------|----------------|---------------|---------------|---------------|----------------|---------------|---------------|---------------|--------------|---------------|---------------|---------------|----------------|---------------|---------------|---------------|----------------|---------------|
| | | ไทย | ร้อยละ | ต่างประเทศ | ร้อยละ | รวม | ร้อยละ | ไทย | ร้อยละ | ต่างประเทศ | ร้อยละ | รวม | ร้อยละ | ไทย | ร้อยละ | ต่างประเทศ | ร้อยละ | รวม | ร้อยละ |
| ประเภทการเดินทาง | เครื่องบิน | 3,327 | 0.92 | 1,686 | 14.31 | 5,013 | 1.34 | - | - | 118 | 3.91 | 118 | 0.17 | 3,327 | 0.77 | 1,804 | 12.19 | 5,131 | 1.15 |
| | รถไฟ | - | - | - | - | - | - | - | - | - | - | - | - | - | - | - | - | - | - |
| | รถโดยสาร | 154,959 | 42.83 | 6,615 | 56.13 | 161,574 | 43.25 | 5,520 | 8.10 | 1,558 | 51.66 | 7,078 | 9.95 | 160,479 | 37.33 | 8,173 | 55.22 | 168,652 | 37.92 |
| | รถส่วนตัว | 203,532 | 56.25 | 3,484 | 29.56 | 207,016 | 55.41 | 62,609 | 91.90 | 1,340 | 44.43 | 63,949 | 89.88 | 266,141 | 61.90 | 4,824 | 32.59 | 270,965 | 60.93 |
| | อื่นๆ | - | - | - | - | - | - | - | - | - | - | - | - | - | - | - | - | - | - |
| รวมทั้งหมด | | 361,818 | 100.00 | 11,785 | 100.00 | 373,603 | 100.00 | 68,129 | 100.00 | 3,016 | 100.00 | 71,145 | 100.00 | 429,947 | 100.00 | 14,801 | 100.00 | 444,748 | 100.00 |

จำนวนนักท่องเที่ยว จำแนกตามสถานที่พัก ปี 2549

จังหวัดน่าน

| สถานที่พัก | นักท่องเที่ยว | | | | | |
|------------------------------|----------------|---------------|---------------|---------------|----------------|---------------|
| | ไทย | ร้อยละ | ต่างประเทศ | ร้อยละ | รวม | ร้อยละ |
| 1. โรงแรม | 92,918 | 25.68 | 10,751 | 91.23 | 103,669 | 27.75 |
| 2. เกสท์เฮาส์ | - | - | - | - | - | - |
| 3. บังกาโล/รีสอร์ท | - | - | - | - | - | - |
| 4. บ้านญาติ/บ้านเพื่อน | 254,589 | 70.36 | 935 | 7.93 | 255,524 | 68.39 |
| 5. ที่พักในอุทยานแห่งชาติ | 10,732 | 2.97 | 99 | 0.84 | 10,831 | 2.90 |
| 6. บ้านพักรับรองของทางราชการ | 1,563 | 0.43 | - | - | 1,563 | 0.42 |
| 7. อื่น ๆ | 2,016 | 0.56 | - | - | 2,016 | 0.54 |
| รวม | 361,818 | 100.00 | 11,785 | 100.00 | 373,603 | 100.00 |

ระยะพำนักเฉลี่ยของนักท่องเที่ยว จำแนกตามสถานที่พัก ปี 2549

จังหวัดน่าน

| สถานที่พัก | นักท่องเที่ยว | | |
|------------------------------|---------------|------------|------------|
| | ไทย | ต่างประเทศ | รวมทั้งหมด |
| 1. โรงแรม | 2.14 | 2.39 | 2.16 |
| 2. เกสท์เฮาส์ | - | - | - |
| 3. บังกาโล/รีสอร์ท | - | - | - |
| 4. บ้านญาติ/บ้านเพื่อน | 2.55 | 3.91 | 2.55 |
| 5. ที่พักในอุทยานแห่งชาติ | 2.07 | 3.23 | 2.08 |
| 6. บ้านพักรับรองของทางราชการ | 1.00 | - | 1.00 |
| 7. อื่น ๆ | 1.45 | - | 1.45 |

ค่าใช้จ่ายเฉลี่ยต่อคนต่อวันของผู้เยี่ยมชม จำแนกตามหมวดค่าใช้จ่ายต่างๆ ปี 2549
จังหวัดน่าน

(หน่วย : บาท/คน/วัน)

| หมวดค่าใช้จ่าย | นักท่องเที่ยว | | | | | | นักท่องเที่ยว | | | | | | ผู้เยี่ยมชม | | | | | |
|------------------------------------|---------------|---------------|-----------------|---------------|-----------------|---------------|---------------|---------------|-----------------|---------------|---------------|---------------|---------------|---------------|-----------------|---------------|-----------------|---------------|
| | ไทย | ร้อยละ | ต่างประเทศ | ร้อยละ | รวม | ร้อยละ | ไทย | ร้อยละ | ต่างประเทศ | ร้อยละ | รวม | ร้อยละ | ไทย | ร้อยละ | ต่างประเทศ | ร้อยละ | รวม | ร้อยละ |
| 1. ค่าที่พัก | 242.94 | 24.38 | 387.34 | 25.00 | 247.68 | 24.41 | 0.00 | 0.00 | 0.00 | 0.00 | 0.00 | 0.00 | 225.38 | 22.90 | 351.59 | 23.44 | 229.61 | 22.93 |
| 2. ค่าอาหารและเครื่องดื่ม | 259.20 | 26.01 | 302.05 | 19.50 | 260.61 | 25.68 | 286.07 | 34.65 | 268.57 | 26.47 | 285.33 | 34.23 | 261.14 | 26.53 | 298.96 | 19.93 | 262.41 | 26.20 |
| 3. ค่าซื้อสินค้าและของที่ระลึก | 192.03 | 19.27 | 366.10 | 23.63 | 197.74 | 19.49 | 247.62 | 29.99 | 384.62 | 37.91 | 253.43 | 30.40 | 196.05 | 19.92 | 367.81 | 24.52 | 201.80 | 20.15 |
| 4. ค่าใช้จ่ายเพื่อความบันเทิง | 89.55 | 8.99 | 137.88 | 8.90 | 91.13 | 8.98 | 55.19 | 6.68 | 72.94 | 7.19 | 55.94 | 6.71 | 87.06 | 8.85 | 131.88 | 8.79 | 88.56 | 8.84 |
| 5. ค่าบริการท่องเที่ยวภายในจังหวัด | 49.59 | 4.98 | 110.91 | 7.16 | 51.60 | 5.09 | 53.87 | 6.52 | 92.84 | 9.15 | 55.52 | 6.66 | 49.90 | 5.07 | 109.24 | 7.28 | 51.89 | 5.18 |
| 6. ค่าพาหนะเดินทางในจังหวัด | 107.25 | 10.76 | 169.57 | 10.94 | 109.30 | 10.77 | 121.24 | 14.68 | 122.68 | 12.09 | 121.30 | 14.55 | 108.26 | 11.00 | 165.24 | 11.02 | 110.17 | 11.00 |
| 7. ค่าใช้จ่ายอื่น ๆ | 55.94 | 5.61 | 75.51 | 4.87 | 56.58 | 5.58 | 61.65 | 7.48 | 72.94 | 7.19 | 62.13 | 7.45 | 56.35 | 5.73 | 75.28 | 5.02 | 56.98 | 5.70 |
| รวมทุกหมวดค่าใช้จ่าย | 996.50 | 100.00 | 1,549.36 | 100.00 | 1,014.64 | 100.00 | 825.64 | 100.00 | 1,014.59 | 100.00 | 833.65 | 100.00 | 984.14 | 100.00 | 1,500.00 | 100.00 | 1,001.42 | 100.00 |

รายได้จากการท่องเที่ยวของผู้เยี่ยมชมเมือง จำแนกตามหมวดค่าใช้จ่ายต่างๆ ปี 2549
จังหวัดน่าน

(หน่วย : ล้านบาท)

| รายได้ จำแนกตามหมวดค่าใช้จ่าย | นักท่องเที่ยว | | | | | | นักทัศนาจร | | | | | | ผู้เยี่ยมชมเมือง | | | | | |
|------------------------------------|---------------|---------------|--------------|---------------|---------------|---------------|--------------|---------------|-------------|---------------|--------------|---------------|------------------|---------------|--------------|---------------|---------------|---------------|
| | ไทย | ร้อยละ | ต่างประเทศ | ร้อยละ | รวม | ร้อยละ | ไทย | ร้อยละ | ต่างประเทศ | ร้อยละ | รวม | ร้อยละ | ไทย | ร้อยละ | ต่างประเทศ | ร้อยละ | รวม | ร้อยละ |
| 1. ค่าที่พัก | 212.38 | 24.38 | 11.49 | 25.00 | 223.87 | 24.41 | 0.00 | 0.00 | 0.00 | 0.00 | 0.00 | 0.00 | 212.38 | 22.90 | 11.49 | 23.44 | 223.87 | 22.93 |
| 2. ค่าอาหารและเครื่องดื่ม | 226.59 | 26.01 | 8.96 | 19.50 | 235.55 | 25.68 | 19.49 | 34.65 | 0.81 | 26.47 | 20.30 | 34.23 | 246.08 | 26.53 | 9.77 | 19.93 | 255.85 | 26.20 |
| 3. ค่าซื้อสินค้าและของที่ระลึก | 167.87 | 19.27 | 10.86 | 23.63 | 178.73 | 19.49 | 16.87 | 29.99 | 1.16 | 37.91 | 18.03 | 30.40 | 184.74 | 19.92 | 12.02 | 24.52 | 196.76 | 20.15 |
| 4. ค่าใช้จ่ายเพื่อความบันเทิง | 78.28 | 8.99 | 4.09 | 8.90 | 82.37 | 8.98 | 3.76 | 6.68 | 0.22 | 7.19 | 3.98 | 6.71 | 82.04 | 8.85 | 4.31 | 8.79 | 86.35 | 8.84 |
| 5. ค่าบริการท่องเที่ยวภายในจังหวัด | 43.35 | 4.98 | 3.29 | 7.16 | 46.64 | 5.09 | 3.67 | 6.52 | 0.28 | 9.15 | 3.95 | 6.66 | 47.02 | 5.07 | 3.57 | 7.28 | 50.59 | 5.18 |
| 6. ค่าพาหนะเดินทางในจังหวัด | 93.76 | 10.76 | 5.03 | 10.94 | 98.79 | 10.77 | 8.26 | 14.68 | 0.37 | 12.09 | 8.63 | 14.55 | 102.02 | 11.00 | 5.40 | 11.02 | 107.42 | 11.00 |
| 7. ค่าใช้จ่ายอื่น ๆ | 48.90 | 5.61 | 2.24 | 4.87 | 51.14 | 5.58 | 4.20 | 7.48 | 0.22 | 7.19 | 4.42 | 7.45 | 53.10 | 5.73 | 2.46 | 5.02 | 55.56 | 5.70 |
| รวมทุกหมวดค่าใช้จ่าย | 871.13 | 100.00 | 45.96 | 100.00 | 917.09 | 100.00 | 56.25 | 100.00 | 3.06 | 100.00 | 59.31 | 100.00 | 927.38 | 100.00 | 49.02 | 100.00 | 976.40 | 100.00 |

จำนวนผู้เยี่ยมชมเงิน จำนอกตามเพศ ปี 2549

จังหวัดน่าน

| เพศ | นักท่องเที่ยว | | | | | | นักทัศนาจร | | | | | | ผู้เยี่ยมชมเงิน | | | | | |
|------------|----------------|---------------|---------------|---------------|----------------|---------------|---------------|---------------|--------------|---------------|---------------|---------------|-----------------|---------------|---------------|---------------|----------------|---------------|
| | ไทย | ร้อยละ | ต่างประเทศ | ร้อยละ | รวม | ร้อยละ | ไทย | ร้อยละ | ต่างประเทศ | ร้อยละ | รวม | ร้อยละ | ไทย | ร้อยละ | ต่างประเทศ | ร้อยละ | รวม | ร้อยละ |
| ชาย | 190,650 | 52.69 | 6,333 | 53.74 | 196,983 | 52.73 | 37,119 | 54.48 | 1,507 | 49.97 | 38,626 | 54.29 | 227,769 | 52.98 | 7,840 | 52.97 | 235,609 | 52.98 |
| หญิง | 171,168 | 47.31 | 5,452 | 46.26 | 176,620 | 47.27 | 31,010 | 45.52 | 1,509 | 50.03 | 32,519 | 45.71 | 202,178 | 47.02 | 6,961 | 47.03 | 209,139 | 47.02 |
| รวม | 361,818 | 100.00 | 11,785 | 100.00 | 373,603 | 100.00 | 68,129 | 100.00 | 3,016 | 100.00 | 71,145 | 100.00 | 429,947 | 100.00 | 14,801 | 100.00 | 444,748 | 100.00 |

จำนวนผู้เยี่ยมชมเงิน จำนอกตามอายุ ปี 2549

จังหวัดน่าน

| อายุ (ปี) | นักท่องเที่ยว | | | | | | นักทัศนาจร | | | | | | ผู้เยี่ยมชมเงิน | | | | | |
|-------------------|----------------|---------------|---------------|---------------|----------------|---------------|---------------|---------------|--------------|---------------|---------------|---------------|-----------------|---------------|---------------|---------------|----------------|---------------|
| | ไทย | ร้อยละ | ต่างประเทศ | ร้อยละ | รวม | ร้อยละ | ไทย | ร้อยละ | ต่างประเทศ | ร้อยละ | รวม | ร้อยละ | ไทย | ร้อยละ | ต่างประเทศ | ร้อยละ | รวม | ร้อยละ |
| 1. 15 - 24 ปี | 43,234 | 11.95 | 473 | 4.01 | 43,707 | 11.70 | 2,830 | 4.15 | 184 | 6.10 | 3,014 | 4.24 | 46,064 | 10.71 | 657 | 4.44 | 46,721 | 10.51 |
| 2. 25 - 34 ปี | 94,783 | 26.20 | 1,402 | 11.90 | 96,185 | 25.75 | 11,425 | 16.77 | 844 | 27.98 | 12,269 | 17.25 | 106,208 | 24.70 | 2,246 | 15.17 | 108,454 | 24.39 |
| 3. 35 - 44 ปี | 100,918 | 27.89 | 4,335 | 36.78 | 105,253 | 28.17 | 20,932 | 30.72 | 1,137 | 37.70 | 22,069 | 31.02 | 121,850 | 28.34 | 5,472 | 36.97 | 127,322 | 28.63 |
| 4. 45 - 54 ปี | 70,155 | 19.39 | 3,010 | 25.54 | 73,165 | 19.58 | 17,143 | 25.16 | 646 | 21.42 | 17,789 | 25.00 | 87,298 | 20.30 | 3,656 | 24.70 | 90,954 | 20.45 |
| 5. 55 - 64 ปี | 42,892 | 11.85 | 2,402 | 20.38 | 45,294 | 12.12 | 6,921 | 10.16 | 169 | 5.60 | 7,090 | 9.97 | 49,813 | 11.59 | 2,571 | 17.37 | 52,384 | 11.78 |
| 65 ปีขึ้นไป | 9,836 | 2.72 | 163 | 1.39 | 9,999 | 2.68 | 8,878 | 13.04 | 36 | 1.20 | 8,914 | 12.52 | 18,714 | 4.36 | 199 | 1.35 | 18,913 | 4.24 |
| รวม | 361,818 | 100.00 | 11,785 | 100.00 | 373,603 | 100.00 | 68,129 | 100.00 | 3,016 | 100.00 | 71,145 | 100.00 | 429,947 | 100.00 | 14,801 | 100.00 | 444,748 | 100.00 |
| อายุเฉลี่ย | 39.98 | | 44.98 | | 40.14 | | 45.30 | | 39.54 | | 45.05 | | 40.82 | | 43.88 | | 40.92 | |

จำนวนผู้เยี่ยมชมออนไลน์ จำแนกตามอาชีพ ปี 2549

จังหวัดน่าน

| อาชีพ | นักท่องเที่ยว | | | | | | นักทัศนาจร | | | | | | ผู้เยี่ยมชม | | | | | |
|-------------------------|----------------|---------------|---------------|---------------|----------------|---------------|---------------|---------------|--------------|---------------|---------------|---------------|----------------|---------------|---------------|---------------|----------------|---------------|
| | ไทย | ร้อยละ | ต่างประเทศ | ร้อยละ | รวม | ร้อยละ | ไทย | ร้อยละ | ต่างประเทศ | ร้อยละ | รวม | ร้อยละ | ไทย | ร้อยละ | ต่างประเทศ | ร้อยละ | รวม | ร้อยละ |
| 1.ประกอบธุรกิจส่วนตัว | 63,579 | 17.57 | 3,105 | 26.35 | 66,684 | 17.85 | 16,745 | 24.58 | 476 | 15.78 | 17,221 | 24.21 | 80,324 | 18.68 | 3,581 | 24.19 | 83,905 | 18.87 |
| 2.ข้าราชการ-วิสาหกิจ | 78,116 | 21.59 | 835 | 7.09 | 78,951 | 21.13 | 19,116 | 28.06 | 258 | 8.55 | 19,374 | 27.23 | 97,232 | 22.61 | 1,093 | 7.38 | 98,325 | 22.11 |
| 3.พนักงานบริษัท | 66,726 | 18.44 | 954 | 8.10 | 67,680 | 18.12 | 5,639 | 8.28 | 944 | 31.30 | 6,583 | 9.25 | 72,365 | 16.83 | 1,898 | 12.82 | 74,263 | 16.70 |
| 4.แม่บ้าน-ว่างงาน | 18,442 | 5.10 | 330 | 2.80 | 18,772 | 5.02 | 3,803 | 5.58 | 158 | 5.24 | 3,961 | 5.57 | 22,245 | 5.17 | 488 | 3.30 | 22,733 | 5.11 |
| 5.นักเรียน-นักศึกษา | 49,685 | 13.73 | 497 | 4.22 | 50,182 | 13.43 | 4,459 | 6.54 | 506 | 16.78 | 4,965 | 6.98 | 54,144 | 12.59 | 1,003 | 6.78 | 55,147 | 12.40 |
| 6.เกษียณ | 29,819 | 8.24 | 1,447 | 12.28 | 31,266 | 8.37 | 2,451 | 3.60 | 47 | 1.56 | 2,498 | 3.51 | 32,270 | 7.51 | 1,494 | 10.09 | 33,764 | 7.59 |
| 7.เกษตรกร | 14,413 | 3.98 | 141 | 1.20 | 14,554 | 3.90 | 4,253 | 6.24 | 40 | 1.33 | 4,293 | 6.03 | 18,666 | 4.34 | 181 | 1.22 | 18,847 | 4.24 |
| 8.ลูกจ้าง-คนงาน-พนักงาน | 30,880 | 8.53 | 833 | 7.07 | 31,713 | 8.49 | 5,425 | 7.96 | 444 | 14.72 | 5,869 | 8.25 | 36,305 | 8.44 | 1,277 | 8.63 | 37,582 | 8.45 |
| 9.อื่นๆ | 10,158 | 2.82 | 3,643 | 30.89 | 13,801 | 3.69 | 6,238 | 9.16 | 143 | 4.74 | 6,381 | 8.97 | 16,396 | 3.83 | 3,786 | 25.59 | 20,182 | 4.53 |
| รวมทั้งหมด | 361,818 | 100.00 | 11,785 | 100.00 | 373,603 | 100.00 | 68,129 | 100.00 | 3,016 | 100.00 | 71,145 | 100.00 | 429,947 | 100.00 | 14,801 | 100.00 | 444,748 | 100.00 |

จำนวนผู้เยี่ยมชมคนไทย จำแนกตามระดับของรายได้ ปี 2549
จังหวัดน่าน

| ระดับของรายได้ (หน่วย:บาท) | คนไทย | | | | | |
|-------------------------------|----------------|---------------|---------------|---------------|----------------|---------------|
| | นักท่องเที่ยว | ร้อยละ | นักท่องเที่ยว | ร้อยละ | รวม | ร้อยละ |
| 1. ไม่มีรายได้ | 43,792 | 12.10 | 5,091 | 7.47 | 48,883 | 11.37 |
| 2. ต่ำกว่า 10,000 บาท | 65,458 | 18.09 | 9,800 | 14.38 | 75,258 | 17.50 |
| 3. 10,001-15,000 บาท | 88,392 | 24.43 | 19,780 | 29.03 | 108,172 | 25.16 |
| 4. 15,001-30,000 บาท | 58,995 | 16.31 | 11,618 | 17.05 | 70,613 | 16.42 |
| 5. 30,001-45,000 บาท | 34,020 | 9.40 | 6,038 | 8.86 | 40,058 | 9.32 |
| 6. 45,001-60,000 บาท | 28,455 | 7.86 | 7,435 | 10.91 | 35,890 | 8.35 |
| 7. 60,001-75,000 บาท | 17,695 | 4.89 | 2,367 | 3.47 | 20,062 | 4.67 |
| 8. 75,001-90,000 บาท | 9,380 | 2.59 | 566 | 0.83 | 9,946 | 2.31 |
| 9. มากกว่า 90,000 บาท | 15,631 | 4.33 | 5,434 | 8.00 | 21,065 | 4.90 |
| รวมทั้งหมด | 361,818 | 100.00 | 68,129 | 100.00 | 429,947 | 100.00 |

จำนวนผู้เยี่ยมชมชาวต่างประเทศ จำแนกตามระดับของรายได้ ปี 2549
จังหวัดน่าน

| ระดับของรายได้ (หน่วย : USD) | ชาวต่างประเทศ | | | | | |
|---------------------------------|---------------|---------------|---------------|---------------|---------------|---------------|
| | นักท่องเที่ยว | ร้อยละ | นักท่องเที่ยว | ร้อยละ | รวม | ร้อยละ |
| 1. Under 20,000 USD/ Year | 2,256 | 19.14 | 701 | 23.24 | 2,957 | 19.98 |
| 2. 20,001 – 40,000 USD/ Year | 1,141 | 9.68 | 1,137 | 37.70 | 2,278 | 15.39 |
| 3. 40,001 – 60,000 USD/ Year | 2,888 | 24.51 | 631 | 20.92 | 3,519 | 23.78 |
| 4. 60,001 – 80,000 USD/ Year | 3,265 | 27.70 | 179 | 5.94 | 3,444 | 23.27 |
| 5. 80,001 – 100,000 USD/ Year | 2,212 | 18.77 | 342 | 11.34 | 2,554 | 17.26 |
| 6. Over 100,000 USD/ Year | 23 | 0.20 | 26 | 0.86 | 49 | 0.32 |
| รวมทั้งหมด | 11,785 | 100.00 | 3,016 | 100.00 | 14,801 | 100.00 |

จำนวนผู้เยี่ยมชมคนไทย จำแนกตามถิ่นที่อยู่ปี 2549

จังหวัดน่าน

| ถิ่นที่อยู่ของผู้เยี่ยมชม | นักท่องเที่ยว | | นักท่องเที่ยว | | ผู้เยี่ยมชม | |
|---------------------------|----------------|---------------|---------------|---------------|----------------|---------------|
| | จำนวน | ร้อยละ | จำนวน | ร้อยละ | จำนวน | ร้อยละ |
| 1. กรุงเทพมหานคร | 90,519 | 25.02 | 22,541 | 33.09 | 113,060 | 26.30 |
| 2. ภาคกลาง | 25,313 | 7.00 | 4,517 | 6.63 | 29,830 | 6.94 |
| 3. ภาคตะวันตก | 14,345 | 3.96 | 1,920 | 2.82 | 16,265 | 3.78 |
| 4. ภาคตะวันออก | 7,008 | 1.94 | 3,120 | 4.58 | 10,128 | 2.36 |
| 5. ภาคเหนือ | 186,667 | 51.59 | 30,184 | 44.30 | 216,851 | 50.44 |
| 6. ภาคใต้ | 22,784 | 6.30 | 2,982 | 4.38 | 25,766 | 5.99 |
| 7. ภาคตะวันออกเฉียงเหนือ | 15,182 | 4.19 | 2,865 | 4.20 | 18,047 | 4.19 |
| รวม | 361,818 | 100.00 | 68,129 | 100.00 | 429,947 | 100.00 |

จำนวนผู้เยี่ยมชมชาวต่างประเทศ จำแนกตามถิ่นที่อยู่ปี 2549

จังหวัดน่าน

| ถิ่นที่อยู่ของผู้เยี่ยมชม | นักท่องเที่ยว | | นักท่องเที่ยว | | ผู้เยี่ยมชม | |
|---------------------------|---------------|---------------|---------------|---------------|---------------|---------------|
| | จำนวน | ร้อยละ | จำนวน | ร้อยละ | จำนวน | ร้อยละ |
| 1. อเมริกา | 2,325 | 19.73 | 648 | 21.49 | 2,973 | 20.09 |
| 2. ยุโรป | 6,232 | 52.88 | 1,114 | 36.94 | 7,346 | 49.63 |
| 3. โอเชียเนีย | 689 | 5.85 | 314 | 10.41 | 1,003 | 6.78 |
| 4. เอเชีย | 2,290 | 19.43 | 930 | 30.84 | 3,220 | 21.76 |
| 5. ตะวันออกกลาง | 245 | 2.08 | 7 | 0.23 | 252 | 1.70 |
| 6. แอฟริกา | 4 | 0.03 | 3 | 0.09 | 7 | 0.04 |
| รวม | 11,785 | 100.00 | 3,016 | 100.00 | 14,801 | 100.00 |

จำนวนผู้เยี่ยมชม จำนวนตามจำนวนครั้งในการเดินทางเข้ามาท่องเที่ยวจังหวัดน่านในรอบ 1 ปี ปี 2549
จังหวัดน่าน

| จำนวนครั้ง ของการเดินทาง | นักท่องเที่ยว | | | | | | นักท่องเที่ยว | | | | | | ผู้เยี่ยมชม | | | | | |
|-----------------------------|----------------|---------------|---------------|---------------|----------------|---------------|---------------|---------------|--------------|---------------|---------------|---------------|----------------|---------------|---------------|---------------|----------------|---------------|
| | ไทย | ร้อยละ | ต่างประเทศ | ร้อยละ | รวม | ร้อยละ | ไทย | ร้อยละ | ต่างประเทศ | ร้อยละ | รวม | ร้อยละ | ไทย | ร้อยละ | ต่างประเทศ | ร้อยละ | รวม | ร้อยละ |
| 1 ครั้ง | 254,623 | 70.37 | 9,303 | 78.94 | 263,926 | 70.64 | 33,284 | 48.85 | 2,513 | 83.32 | 35,797 | 50.32 | 287,907 | 66.96 | 11,816 | 79.83 | 299,723 | 67.39 |
| 2 ครั้ง | 57,303 | 15.84 | 2,030 | 17.23 | 59,333 | 15.88 | 8,790 | 12.90 | 414 | 13.73 | 9,204 | 12.94 | 66,093 | 15.37 | 2,444 | 16.51 | 68,537 | 15.41 |
| 3 ครั้ง | 17,839 | 4.93 | 47 | 0.40 | 17,886 | 4.79 | 10,532 | 15.46 | 54 | 1.79 | 10,586 | 14.88 | 28,371 | 6.60 | 101 | 0.68 | 28,472 | 6.40 |
| 4 ครั้ง | 7,131 | 1.97 | 24 | 0.20 | 7,155 | 1.92 | 1,941 | 2.85 | 29 | 0.96 | 1,970 | 2.77 | 9,072 | 2.11 | 53 | 0.36 | 9,125 | 2.05 |
| 5 ครั้ง | 8,166 | 2.26 | - | - | 8,166 | 2.19 | 3,480 | 5.11 | 4 | 0.13 | 3,484 | 4.90 | 11,646 | 2.71 | 4 | 0.03 | 11,650 | 2.62 |
| มากกว่า 5 ครั้ง | 16,756 | 4.63 | 381 | 3.23 | 17,137 | 4.58 | 10,102 | 14.83 | 2 | 0.07 | 10,104 | 14.19 | 26,858 | 6.25 | 383 | 2.59 | 27,241 | 6.13 |
| รวม | 361,818 | 100.00 | 11,785 | 100.00 | 373,603 | 100.00 | 68,129 | 100.00 | 3,016 | 100.00 | 71,145 | 100.00 | 429,947 | 100.00 | 14,801 | 100.00 | 444,748 | 100.00 |
| จำนวนครั้งเฉลี่ย/ปี | 1.64 | - | 1.35 | - | 1.63 | - | 2.47 | - | 1.21 | - | 2.42 | - | 1.77 | - | 1.32 | - | 1.75 | - |

จำนวนผู้เยี่ยมชมออนไลน์ จำแนกตามจำนวนผู้ร่วมเดินทาง ปี 2549

จังหวัดน่าน

| จำนวนผู้ร่วมเดินทาง | นักท่องเที่ยว | | | | | | นักท่องเที่ยว | | | | | | ผู้เยี่ยมชม | | | | | |
|----------------------------|----------------|---------------|---------------|---------------|----------------|---------------|---------------|---------------|--------------|---------------|---------------|---------------|----------------|---------------|---------------|---------------|----------------|---------------|
| | ไทย | ร้อยละ | ต่างประเทศ | ร้อยละ | รวม | ร้อยละ | ไทย | ร้อยละ | ต่างประเทศ | ร้อยละ | รวม | ร้อยละ | ไทย | ร้อยละ | ต่างประเทศ | ร้อยละ | รวม | ร้อยละ |
| คนเดียว | 35,429 | 9.79 | 3,477 | 29.50 | 38,906 | 10.41 | 4,510 | 6.62 | 140 | 4.64 | 4,650 | 6.54 | 39,939 | 9.29 | 3,617 | 24.44 | 43,556 | 9.79 |
| 2 คน | 103,701 | 28.66 | 2,098 | 17.80 | 105,799 | 28.32 | 15,374 | 22.57 | 556 | 18.44 | 15,930 | 22.39 | 119,075 | 27.70 | 2,654 | 17.93 | 121,729 | 27.37 |
| 3 คน | 50,449 | 13.94 | 1,797 | 15.25 | 52,246 | 13.98 | 8,803 | 12.92 | 184 | 6.10 | 8,987 | 12.63 | 59,252 | 13.78 | 1,981 | 13.38 | 61,233 | 13.77 |
| 4 คน | 90,397 | 24.98 | 3,195 | 27.11 | 93,592 | 25.05 | 14,730 | 21.62 | 618 | 20.49 | 15,348 | 21.57 | 105,127 | 24.45 | 3,813 | 25.76 | 108,940 | 24.49 |
| 5 คน | 33,178 | 9.17 | 176 | 1.49 | 33,354 | 8.93 | 6,056 | 8.89 | 247 | 8.19 | 6,303 | 8.86 | 39,234 | 9.13 | 423 | 2.86 | 39,657 | 8.92 |
| 6 - 10 คน | 39,709 | 10.97 | 39 | 0.33 | 39,748 | 10.64 | 15,453 | 22.68 | 31 | 1.03 | 15,484 | 21.76 | 55,162 | 12.83 | 70 | 0.47 | 55,232 | 12.42 |
| มากกว่า 10 คน | 8,955 | 2.49 | 1,003 | 8.52 | 9,958 | 2.67 | 3,203 | 4.70 | 1,240 | 41.11 | 4,443 | 6.25 | 12,158 | 2.82 | 2,243 | 15.16 | 14,401 | 3.24 |
| รวม | 361,818 | 100.00 | 11,785 | 100.00 | 373,603 | 100.00 | 68,129 | 100.00 | 3,016 | 100.00 | 71,145 | 100.00 | 429,947 | 100.00 | 14,801 | 100.00 | 444,748 | 100.00 |
| จำนวนคนเฉลี่ย/กลุ่ม | 3.67 | - | 3.15 | - | 3.66 | - | 4.50 | - | 6.02 | - | 4.56 | - | 3.80 | - | 3.73 | - | 3.80 | - |

จำนวนผู้เยี่ยมชม จำแนกตามความสัมพันธ์กับผู้ร่วมเดินทาง ปี 2549

จังหวัดน่าน

| ความสัมพันธ์ กับผู้ร่วมเดินทาง | นักท่องเที่ยว | | | | | | นักทัศนจร | | | | | | ผู้เยี่ยมชม | | | | | |
|-----------------------------------|----------------|---------------|---------------|---------------|----------------|---------------|---------------|---------------|--------------|---------------|---------------|---------------|----------------|---------------|---------------|---------------|----------------|---------------|
| | ไทย | ร้อยละ | ต่างประเทศ | ร้อยละ | รวม | ร้อยละ | ไทย | ร้อยละ | ต่างประเทศ | ร้อยละ | รวม | ร้อยละ | ไทย | ร้อยละ | ต่างประเทศ | ร้อยละ | รวม | ร้อยละ |
| คนเดียว | 35,429 | 9.79 | 3,477 | 29.50 | 38,906 | 10.41 | 4,510 | 6.62 | 140 | 4.64 | 4,650 | 6.54 | 39,939 | 9.29 | 3,617 | 24.44 | 43,556 | 9.79 |
| เพื่อน | 76,609 | 21.17 | 1,635 | 13.87 | 78,244 | 20.94 | 18,642 | 27.36 | 912 | 30.24 | 19,554 | 27.48 | 95,251 | 22.15 | 2,547 | 17.21 | 97,798 | 21.99 |
| แฟน | 69,288 | 19.15 | 1,505 | 12.77 | 70,793 | 18.95 | 8,364 | 12.28 | 505 | 16.74 | 8,869 | 12.47 | 77,652 | 18.06 | 2,010 | 13.58 | 79,662 | 17.91 |
| ครอบครัว | 62,454 | 17.26 | 4,838 | 41.05 | 67,292 | 18.01 | 8,695 | 12.76 | 1,186 | 39.32 | 9,881 | 13.89 | 71,149 | 16.55 | 6,024 | 40.70 | 77,173 | 17.35 |
| ญาติ | 57,621 | 15.93 | 94 | 0.80 | 57,715 | 15.45 | 13,039 | 19.14 | 41 | 1.36 | 13,080 | 18.38 | 70,660 | 16.43 | 135 | 0.91 | 70,795 | 15.92 |
| กลุ่มที่ทำงาน | 60,417 | 16.70 | 236 | 2.01 | 60,653 | 16.24 | 14,879 | 21.84 | 232 | 7.70 | 15,111 | 21.24 | 75,296 | 17.52 | 468 | 3.16 | 75,764 | 17.04 |
| รวม | 361,818 | 100.00 | 11,785 | 100.00 | 373,603 | 100.00 | 68,129 | 100.00 | 3,016 | 100.00 | 71,145 | 100.00 | 429,947 | 100.00 | 14,801 | 100.00 | 444,748 | 100.00 |

จำนวนผู้เยี่ยมชม จำนวนตามวัตถุประสงค์หลักของการเดินทาง ปี 2549
จังหวัดน่าน

| วัตถุประสงค์หลัก ของการเดินทาง | นักท่องเที่ยว | | | | | | นักท่องเที่ยว | | | | | | ผู้เยี่ยมชม | | | | | |
|-----------------------------------|----------------|---------------|---------------|---------------|----------------|---------------|---------------|---------------|--------------|---------------|---------------|---------------|----------------|---------------|---------------|---------------|----------------|---------------|
| | ไทย | ร้อยละ | ต่างประเทศ | ร้อยละ | รวม | ร้อยละ | ไทย | ร้อยละ | ต่างประเทศ | ร้อยละ | รวม | ร้อยละ | ไทย | ร้อยละ | ต่างประเทศ | ร้อยละ | รวม | ร้อยละ |
| 1. ท่องเที่ยว/พักผ่อน | 147,608 | 40.80 | 6,761 | 57.37 | 154,369 | 41.32 | 39,710 | 58.29 | 2,705 | 89.69 | 42,415 | 59.62 | 187,318 | 43.57 | 9,466 | 63.96 | 196,784 | 44.25 |
| 2. ประชุม/อบรม/สัมมนา/ดูงาน | 29,131 | 8.05 | 2,213 | 18.78 | 31,344 | 8.39 | 7,407 | 10.87 | 54 | 1.79 | 7,461 | 10.49 | 36,538 | 8.50 | 2,267 | 15.32 | 38,805 | 8.73 |
| 3. ติดต่อธุรกิจ | 33,349 | 9.22 | 405 | 3.44 | 33,754 | 9.03 | 5,209 | 7.65 | 102 | 3.38 | 5,311 | 7.47 | 38,558 | 8.97 | 507 | 3.43 | 39,065 | 8.78 |
| 4. ปฏิบัติราชการ | 22,709 | 6.28 | 118 | 1.00 | 22,827 | 6.11 | 4,759 | 6.99 | 57 | 1.89 | 4,816 | 6.77 | 27,468 | 6.39 | 175 | 1.18 | 27,643 | 6.22 |
| 5. เชื่อมญาติ/เพื่อน | 101,658 | 28.10 | 2,192 | 18.60 | 103,850 | 27.80 | 7,522 | 11.04 | 73 | 2.42 | 7,595 | 10.68 | 109,180 | 25.39 | 2,265 | 15.30 | 111,445 | 25.06 |
| 6. ชมนิทรรศการ/แสดงสินค้า | 9,881 | 2.73 | 72 | 0.61 | 9,953 | 2.66 | 1,349 | 1.98 | 15 | 0.50 | 1,364 | 1.92 | 11,230 | 2.61 | 87 | 0.59 | 11,317 | 2.54 |
| 7. ได้รับรางวัล | 1,027 | 0.28 | 24 | 0.20 | 1,051 | 0.28 | 457 | 0.67 | 3 | 0.10 | 460 | 0.65 | 1,484 | 0.35 | 27 | 0.18 | 1,511 | 0.34 |
| 8. อื่น ๆ | 16,455 | 4.54 | - | - | 16,455 | 4.41 | 1,716 | 2.51 | 7 | 0.23 | 1,723 | 2.40 | 18,171 | 4.22 | 7 | 0.04 | 18,178 | 4.08 |
| รวมทั้งหมด | 361,818 | 100.00 | 11,785 | 100.00 | 373,603 | 100.00 | 68,129 | 100.00 | 3,016 | 100.00 | 71,145 | 100.00 | 429,947 | 100.00 | 14,801 | 100.00 | 444,748 | 100.00 |

จำนวนผู้เยี่ยมเยือน จำแนกตามจำนวนจังหวัดที่รวมอยู่ในการเดินทางแต่ละครั้ง ปี 2549

จังหวัดน่าน

| จำนวนจังหวัดที่ รวมอยู่ในการเดินทาง | นักท่องเที่ยว | | | | | | นักทัศนาจร | | | | | | ผู้เยี่ยมเยือน | | | | | |
|--|----------------|---------------|---------------|---------------|----------------|---------------|---------------|---------------|--------------|---------------|---------------|---------------|----------------|---------------|---------------|---------------|----------------|---------------|
| | ไทย | ร้อยละ | ต่างประเทศ | ร้อยละ | รวม | ร้อยละ | ไทย | ร้อยละ | ต่างประเทศ | ร้อยละ | รวม | ร้อยละ | ไทย | ร้อยละ | ต่างประเทศ | ร้อยละ | รวม | ร้อยละ |
| 1 จังหวัด | 246,900 | 68.24 | 4,857 | 41.21 | 251,757 | 67.39 | 27,496 | 40.36 | 718 | 23.81 | 28,214 | 39.66 | 274,396 | 63.82 | 5,575 | 37.67 | 279,971 | 62.95 |
| 2 จังหวัด | 65,929 | 18.22 | 1,138 | 9.66 | 67,067 | 17.95 | 13,772 | 20.21 | 495 | 16.41 | 14,267 | 20.05 | 79,701 | 18.54 | 1,633 | 11.03 | 81,334 | 18.29 |
| 3 จังหวัด | 24,662 | 6.82 | 2,751 | 23.34 | 27,413 | 7.34 | 8,857 | 13.00 | 768 | 25.46 | 9,625 | 13.53 | 33,519 | 7.80 | 3,519 | 23.78 | 37,038 | 8.33 |
| 4 จังหวัด | 6,790 | 1.88 | 3,039 | 25.79 | 9,829 | 2.63 | 5,502 | 8.08 | 1,035 | 34.32 | 6,537 | 9.19 | 12,292 | 2.86 | 4,074 | 27.52 | 16,366 | 3.68 |
| 5 จังหวัด | 7,382 | 2.04 | - | - | 7,382 | 1.98 | 4,567 | 6.70 | - | - | 4,567 | 6.42 | 11,949 | 2.78 | - | - | 11,949 | 2.69 |
| มากกว่า 5 จังหวัด | 10,155 | 2.80 | - | - | 10,155 | 2.71 | 7,935 | 11.65 | - | - | 7,935 | 11.15 | 18,090 | 4.20 | - | - | 18,090 | 4.06 |
| รวม | 361,818 | 100.00 | 11,785 | 100.00 | 373,603 | 100.00 | 68,129 | 100.00 | 3,016 | 100.00 | 71,145 | 100.00 | 429,947 | 100.00 | 14,801 | 100.00 | 444,748 | 100.00 |
| จำนวนจังหวัดเฉลี่ย/ครั้ง | 1.60 | - | 2.34 | - | 1.62 | - | 2.55 | - | 2.70 | - | 2.56 | - | 1.75 | - | 2.41 | - | 1.77 | - |

จำนวนผู้เยี่ยมชม จำนวนตามกิจกรรมที่กระทำระหว่างท่องเที่ยวในจังหวัดนี้ ปี 2549
จังหวัดน่าน

| กิจกรรมที่ร่วมกระทำ ระหว่างอยู่ในจังหวัด | สัดส่วนของการเข้าร่วมกิจกรรม | | |
|---|------------------------------|------------|-------|
| | ไทย | ต่างประเทศ | รวม |
| 1. ท่องเที่ยวทั่วไป | 82.29 | 78.36 | 82.16 |
| 2. ซื้อสินค้าและของที่ระลึก | 12.57 | 12.70 | 12.58 |
| 3. กิจกรรมเชิงผจญภัย | 1.90 | 6.45 | 2.05 |
| 4. กิจกรรมทางน้ำ | 4.29 | 6.48 | 4.36 |
| 5. ท่องเที่ยวเชิงนิเวศ | 2.65 | 9.30 | 2.87 |
| 6. กิจกรรมเชิงสุขภาพ | 1.02 | 3.13 | 1.09 |
| 7. กิจกรรมด้านกีฬา | 19.80 | 24.13 | 19.95 |
| 8. นันทนาการ/บันเทิง | 23.90 | 54.69 | 24.92 |
| 9. กิจกรรมเชิงวัฒนธรรม | 9.58 | 6.85 | 9.49 |
| 10. อื่น ๆ (เกษตร ภูมิปัญญา) | 29.60 | 27.72 | 29.53 |

จำนวนผู้เยี่ยมชม จำนวนตามสถานที่ท่องเที่ยว ปี 2549
จังหวัดน่าน

| สถานที่ท่องเที่ยว | สัดส่วนของการเข้าชมแหล่งท่องเที่ยวหลัก | | |
|--------------------------|--|------------|-------|
| | ไทย | ต่างประเทศ | รวม |
| วัดภูมินทร์ | 74.61 | 49.58 | 73.78 |
| พิพิธภัณฑสถานแห่งชาติ | 38.18 | 31.05 | 37.95 |
| พระราชตำหนัก | 23.49 | 18.01 | 23.31 |
| อุทยานแห่งชาติคอกะกวด | 19.38 | 18.53 | 19.36 |
| อุทยานแห่งชาติแม่จรม | 14.75 | 13.13 | 14.69 |
| อุทยานแห่งชาติศรีน่าน | 12.60 | 20.19 | 12.85 |
| ตลาดชายแดนบ้านห้วยโก๋น | 9.99 | 9.27 | 9.97 |
| วัดพระธาตุช้างค้ำวรวิหาร | 8.75 | 6.93 | 8.69 |
| วัดพระธาตุเขาน้อย | 8.51 | 7.07 | 8.46 |

ข้อมูลสถานพักแรมในน่าน

มกราคม-ธันวาคม

| | 2549 | 2548 | อัตราการเปลี่ยนแปลง |
|---------------------------|---------|---------|---------------------|
| จำนวนโรงแรม(แห่ง) | 11 | 13 | - 15.38 |
| กลุ่ม 4 | 6 | 6 | + 0.00 |
| กลุ่ม 5 | 5 | 7 | - 28.57 |
| จำนวนห้องพัก(ห้อง) | 591 | 598 | - 1.17 |
| กลุ่ม 4 | 330 | 329 | + 0.30 |
| กลุ่ม 5 | 261 | 269 | - 2.97 |
| อัตราการเข้าพักเฉลี่ย(%) | 37.20 | 34.07 | + 3.13 |
| กลุ่ม 4 | 36.52 | 25.29 | + 11.23 |
| กลุ่ม 5 | 38.06 | 44.81 | - 6.75 |
| จำนวนนทท.ที่พักโรงแรม(คน) | 103,669 | 106,316 | - 2.49 |
| กลุ่ม 4 | 64,216 | 51,657 | + 24.31 |
| กลุ่ม 5 | 39,453 | 54,659 | - 27.82 |
| ระยะพำนักเฉลี่ย(วัน) | 1.44 | 1.30 | + 0.14 |
| กลุ่ม 4 | 1.49 | 1.21 | + 0.28 |
| กลุ่ม 5 | 1.37 | 1.39 | - 0.02 |
| จำนวนคนต่อห้อง | 1.84 | 1.83 | + 0.01 |
| กลุ่ม 4 | 1.90 | 1.96 | - 0.06 |
| กลุ่ม 5 | 1.74 | 1.73 | + 0.01 |

**Occupancy Rate of Accommodation Establishments
in Nan 2006**

| Month | Hotel | | | | | Grand Total |
|-------------------------|---------|---------|---------|--------------|--------------|--------------|
| | Group 1 | Group 2 | Group 3 | Group 4 | Group 5 | |
| January | - | - | - | 61.65 | 46.12 | 54.79 |
| February | - | - | - | 63.80 | 54.82 | 59.83 |
| March | - | - | - | 60.06 | 37.08 | 49.91 |
| April | - | - | - | 37.35 | 41.31 | 39.10 |
| May | - | - | - | 12.00 | 62.76 | 34.42 |
| June | - | - | - | 18.41 | 42.06 | 28.85 |
| Total(Jan.-Jun.) | - | - | - | 42.21 | 47.36 | 44.49 |
| July | - | - | - | 21.13 | 21.30 | 21.21 |
| August | - | - | - | 19.89 | 17.26 | 18.73 |
| September | - | - | - | 11.61 | 11.06 | 11.37 |
| October | - | - | - | 32.32 | 32.18 | 32.26 |
| November | - | - | - | 51.26 | 46.36 | 49.10 |
| December | - | - | - | 48.68 | 44.34 | 46.76 |
| Total(Jul.-Dec.) | - | - | - | 30.82 | 28.75 | 29.89 |
| Grand Total | - | - | - | 36.51 | 38.05 | 37.20 |

Guest Arrivals at Accommodation Establishments Nan

| Nationality | January-December | | |
|----------------------|------------------|----------------|---------------|
| | 2006 | 2005 | Δ(%) |
| Thai | 92,918 | 97,603 | - 4.80 |
| Malaysia | 14 | 15 | - 6.67 |
| Singapore | 40 | 142 | - 71.83 |
| China | 113 | 166 | - 31.93 |
| Hong Kong | 41 | 74 | - 44.59 |
| Japan | 906 | 438 | + 106.85 |
| Korea | 67 | 232 | - 71.12 |
| Taiwan | 53 | 59 | - 10.17 |
| Austria | 429 | 153 | + 180.39 |
| Belgium | 411 | 966 | - 57.45 |
| Denmark | 325 | 109 | + 198.17 |
| France | 1,317 | 785 | + 67.77 |
| Germany | 770 | 306 | + 151.63 |
| Italy | 119 | 256 | - 53.52 |
| Netherlands | 583 | 352 | + 65.63 |
| Sweden | 106 | 144 | - 26.39 |
| Switzerland | 293 | 369 | - 20.60 |
| U.K. | 731 | 211 | + 246.45 |
| U.S.A. | 2,227 | 1,104 | + 101.72 |
| Canada | 47 | 113 | - 58.41 |
| Middle East | 63 | 627 | - 89.95 |
| Australia | 239 | 178 | + 34.27 |
| New Zealand | 104 | 139 | - 25.18 |
| India | 10 | 12 | - 16.67 |
| Russia | 6 | 41 | - 85.37 |
| East Europe | 19 | 232 | - 91.81 |
| Indonesia | 6 | 25 | - 76.00 |
| Philippines | 13 | 23 | - 43.48 |
| Finland | 18 | 26 | - 30.77 |
| Norway | 33 | 65 | - 49.23 |
| Spain | 186 | 69 | + 169.57 |
| Africa | 4 | 31 | - 87.10 |
| Myanmar | 1 | 18 | - 94.44 |
| Israel | 183 | 123 | + 48.78 |
| Laos | 433 | 552 | - 21.56 |
| Vietnam | - | 78 | - |
| Brunei | - | - | - |
| Cambodia | - | - | - |
| Others in South Asia | - | - | - |
| Others in Americas | - | - | - |
| Others | 841 | 480 | + 75.21 |
| Total | 103,669 | 106,316 | - 2.49 |
| Thai | 92,918 | 97,603 | - 4.80 |
| Foreigners | 10,751 | 8,713 | + 23.39 |

Guest Arrivals at Accommodation Establishments in Nan 2006

Total

| Nationality | Total | Jan. | Feb. | Mar. | Apr. | May | Jun. | Jan.-Jun. | Jul. | Aug. | Sep. | Oct. | Nov. | Dec. | Jul.-Dec. |
|--------------|----------------|---------------|---------------|--------------|---------------|--------------|--------------|---------------|--------------|--------------|--------------|--------------|--------------|--------------|---------------|
| Thai | 92,918 | 13,393 | 9,551 | 9,071 | 8,728 | 9,050 | 7,501 | 57,294 | 3,503 | 3,510 | 2,787 | 3,503 | 3,510 | 2,787 | 19,600 |
| Malaysia | 14 | 8 | - | - | - | - | - | 8 | - | - | - | - | - | - | - |
| Singapore | 40 | 3 | 13 | 13 | - | - | - | 29 | - | 4 | - | - | 4 | - | 8 |
| China | 113 | 33 | 12 | 4 | 8 | 38 | 4 | 99 | - | - | 5 | - | - | 5 | 10 |
| Hong Kong | 41 | 13 | 8 | 5 | 8 | - | - | 34 | 3 | 4 | - | 3 | 4 | - | 14 |
| Japan | 906 | 51 | 27 | 38 | 362 | 28 | 149 | 655 | 9 | 33 | 18 | 9 | 33 | 18 | 120 |
| Korea | 67 | 43 | 2 | - | 13 | - | - | 58 | 3 | - | - | 3 | - | - | 6 |
| Taiwan | 53 | 14 | 1 | 8 | - | - | - | 23 | 3 | 5 | 6 | 3 | 5 | 6 | 28 |
| Austria | 429 | 31 | 19 | 16 | 310 | - | 15 | 391 | 8 | 6 | 4 | 8 | 6 | 4 | 36 |
| Belgium | 411 | 50 | 5 | 4 | 125 | 61 | 7 | 252 | 29 | 15 | 10 | 29 | 15 | 10 | 108 |
| Denmark | 325 | 37 | 45 | 6 | 99 | - | - | 187 | 64 | 29 | 19 | 64 | 29 | 19 | 224 |
| France | 1,317 | 69 | 10 | 23 | 358 | 20 | 42 | 522 | 204 | 82 | 33 | 204 | 82 | 33 | 638 |
| Germany | 770 | 105 | 37 | 80 | - | 9 | 11 | 242 | 281 | 30 | 33 | 281 | 30 | 33 | 688 |
| Italy | 119 | - | 11 | 5 | 8 | - | - | 24 | 17 | 47 | 23 | 17 | 47 | 23 | 174 |
| Netherlands | 583 | 211 | 1 | 13 | 13 | 64 | 166 | 468 | 9 | 33 | 10 | 9 | 33 | 10 | 104 |
| Sweden | 106 | 8 | 19 | 20 | 3 | - | 4 | 54 | 21 | 5 | 19 | 21 | 5 | 19 | 90 |
| Switzerland | 293 | 28 | 11 | 7 | 15 | - | - | 61 | 10 | 50 | 40 | 10 | 50 | 40 | 200 |
| U.K. | 731 | 47 | 100 | 66 | 32 | - | 149 | 394 | 53 | 75 | 11 | 53 | 75 | 11 | 278 |
| U.S.A. | 2,227 | 61 | 142 | 146 | 108 | 13 | 595 | 1,065 | 97 | 289 | 27 | 97 | 289 | 27 | 826 |
| Canada | 47 | 9 | 6 | 4 | 18 | - | 4 | 41 | - | 3 | - | - | 3 | - | 6 |
| Middle East | 63 | 2 | 8 | - | 31 | - | - | 41 | 3 | - | 4 | 3 | - | 4 | 14 |
| Australia | 239 | 3 | 5 | 8 | 28 | - | - | 44 | 7 | 42 | 2 | 7 | 42 | 2 | 102 |
| New Zealand | 104 | 2 | 4 | 3 | 31 | - | - | 40 | 8 | 48 | - | 8 | 48 | - | 112 |
| India | 10 | - | - | 3 | - | - | - | 3 | - | 4 | - | - | 4 | - | 8 |
| Russia | 6 | - | - | - | - | - | - | - | - | 3 | - | - | 3 | - | 6 |
| East Europe | 19 | - | - | 4 | - | - | - | 4 | - | 8 | - | - | 8 | - | 16 |
| Indonesia | 6 | 1 | 3 | 2 | - | - | - | 6 | - | - | - | - | - | - | - |
| Philippines | 13 | 1 | 2 | - | - | - | - | 3 | 2 | 6 | 2 | 2 | 6 | 2 | 20 |
| Finland | 18 | - | - | 1 | - | - | - | 1 | 2 | - | 9 | 2 | - | 9 | 22 |
| Norway | 33 | 6 | - | 1 | - | - | - | 7 | 1 | 5 | - | 1 | 5 | - | 12 |
| Spain | 186 | 12 | 1 | 10 | - | - | - | 23 | 158 | - | 2 | 158 | - | 2 | 320 |
| Africa | 4 | - | - | - | - | - | - | - | - | 1 | 3 | - | 1 | 3 | 8 |
| Myanmar | 1 | - | 1 | - | - | - | - | 1 | - | - | - | - | - | - | - |
| Israel | 183 | 18 | 18 | 13 | 31 | - | 11 | 91 | 20 | 21 | 26 | 20 | 21 | 26 | 134 |
| Laos | 433 | - | - | 13 | 64 | 301 | 32 | 410 | 1 | 2 | 20 | 1 | 2 | 20 | 46 |
| Vietnam | - | - | - | - | - | - | - | - | - | - | - | - | - | - | - |
| Others | 841 | 134 | 145 | 103 | 115 | - | 7 | 504 | 98 | 84 | 20 | 98 | 84 | 20 | 404 |
| Total | 103,669 | 14,393 | 10,207 | 9,690 | 10,508 | 9,584 | 8,697 | 63,079 | 4,614 | 4,444 | 3,133 | 4,614 | 4,444 | 3,133 | 24,382 |

Guest Arrivals at Accommodation Establishments in Nan 2006

Hotel Group 4

| Nationality | Total | Jan. | Feb. | Mar. | Apr. | May | Jun. | Jan.-Jun. | Jul. | Aug. | Sep. | Oct. | Nov. | Dec. | Jul.-Dec. |
|--------------|---------------|---------------|--------------|--------------|--------------|--------------|--------------|---------------|--------------|--------------|--------------|--------------|--------------|--------------|---------------|
| Thai | 43,951 | 10,111 | 6,074 | 6,406 | 5,733 | 2,297 | 4,908 | 22,591 | 1,974 | 2,105 | 1,224 | 5,575 | 5,763 | 4,719 | 21,360 |
| Malaysia | - | - | - | - | - | - | - | - | - | - | - | - | - | - | - |
| Singapore | 28 | - | 13 | 13 | - | - | - | 26 | - | 2 | - | - | - | - | 2 |
| China | 30 | 29 | - | - | - | - | - | 29 | - | 0 | - | - | - | 1 | 1 |
| Hong Kong | 28 | 13 | 5 | 3 | - | - | - | 21 | 3 | 4 | - | - | - | - | 7 |
| Japan | 233 | 33 | 26 | 13 | 350 | - | 142 | 72 | 4 | 26 | 11 | 38 | 14 | 68 | 161 |
| Korea | 52 | 43 | - | - | 13 | - | - | 43 | 3 | - | - | 2 | - | 4 | 9 |
| Taiwan | 29 | 13 | - | - | - | - | - | 13 | 3 | - | 2 | 2 | 6 | 3 | 16 |
| Austria | 57 | 20 | - | 13 | 310 | - | 11 | 33 | 8 | 4 | 2 | - | - | 10 | 24 |
| Belgium | 172 | 48 | 2 | - | 125 | 61 | 7 | 50 | 21 | 4 | 10 | 4 | 45 | 38 | 122 |
| Denmark | 148 | 31 | 8 | 6 | 95 | - | - | 45 | 64 | 19 | 4 | - | 13 | 3 | 103 |
| France | 498 | 19 | 8 | 7 | 350 | 20 | 35 | 34 | 100 | 77 | 33 | 19 | 163 | 72 | 464 |
| Germany | 425 | 66 | 35 | 40 | - | - | 11 | 141 | 113 | 27 | 27 | 4 | 91 | 22 | 284 |
| Italy | 83 | - | 3 | 4 | 8 | - | - | 7 | 12 | 37 | 19 | - | 6 | 2 | 76 |
| Netherlands | 289 | 209 | - | 9 | 13 | 64 | 166 | 218 | 7 | 12 | 10 | 23 | 18 | 1 | 71 |
| Sweden | 61 | 7 | 16 | 11 | 3 | - | - | 34 | 21 | - | 2 | - | 4 | - | 27 |
| Switzerland | 173 | 27 | 4 | 4 | 15 | - | - | 35 | 7 | 50 | 2 | 42 | 37 | - | 138 |
| U.K. | 329 | - | 17 | 35 | 28 | - | 145 | 52 | 43 | 74 | 10 | 52 | 77 | 21 | 277 |
| U.S.A. | 938 | 7 | 63 | 41 | 100 | 13 | 588 | 111 | 21 | 275 | 21 | 217 | 198 | 95 | 827 |
| Canada | 22 | 9 | 5 | 4 | 18 | - | - | 18 | - | 2 | - | - | 2 | - | 4 |
| Middle East | 15 | - | - | - | 31 | - | - | - | 1 | - | 2 | - | 2 | 10 | 15 |
| Australia | 161 | 3 | 5 | 8 | 20 | - | - | 16 | 6 | 42 | - | 40 | 10 | 47 | 145 |
| New Zealand | 16 | - | - | 3 | 31 | - | - | 3 | 8 | - | - | 2 | 1 | 2 | 13 |
| India | 7 | - | - | - | - | - | - | - | - | 4 | - | - | - | 3 | 7 |
| Russia | - | - | - | - | - | - | - | - | - | - | - | - | - | - | - |
| East Europe | 14 | - | - | 4 | - | - | - | 4 | - | 8 | - | - | 2 | - | 10 |
| Indonesia | - | - | - | - | - | - | - | - | - | - | - | - | - | - | - |
| Philippines | 11 | 1 | 2 | - | - | - | - | 3 | - | 6 | 2 | - | - | - | 8 |
| Finland | 11 | - | - | - | - | - | - | - | 2 | 0 | 9 | - | - | - | 11 |
| Norway | 12 | - | - | - | - | - | - | - | - | 5 | - | - | - | 7 | 12 |
| Spain | 87 | - | - | - | - | - | - | - | 82 | - | 2 | - | - | 3 | 87 |
| Africa | 4 | - | - | - | - | - | - | - | - | 1 | 3 | - | - | - | 4 |
| Myanmar | - | - | - | - | - | - | - | - | - | - | - | - | - | - | - |
| Israel | 99 | 9 | 8 | - | 31 | - | 11 | 17 | 20 | 21 | 26 | - | - | 15 | 82 |
| Laos | - | - | - | - | - | - | - | - | - | - | - | - | - | - | - |
| Vietnam | - | - | - | - | - | - | - | - | - | - | - | - | - | - | - |
| Others | 357 | 50 | 99 | 61 | 115 | - | - | 210 | 76 | 45 | 6 | 10 | 2 | 8 | 147 |
| Total | 48,340 | 10,748 | 6,393 | 6,685 | 7,397 | 2,455 | 6,024 | 23,826 | 2,599 | 2,850 | 1,427 | 6,030 | 6,454 | 5,154 | 24,514 |

Guest Arrivals at Accommodation Establishments in Nan 2006

Hotel Group 5

| Nationality | Total | Jan. | Feb. | Mar. | Apr. | May | Jun. | Jan.-Jun. | Jul. | Aug. | Sep. | Oct. | Nov. | Dec. | Jul.-Dec. |
|--------------|---------------|--------------|--------------|--------------|--------------|--------------|--------------|---------------|--------------|--------------|--------------|--------------|--------------|--------------|---------------|
| Thai | 23,688 | 3,282 | 3,477 | 2,665 | 2,995 | 6,753 | 2,593 | 9,424 | 1,529 | 1,405 | 1,563 | 1,625 | 3,308 | 4,834 | 14,264 |
| Malaysia | 14 | 8 | - | - | - | - | - | 8 | - | - | - | 6 | - | - | 6 |
| Singapore | 12 | 3 | - | - | - | - | - | 3 | - | 2 | - | 4 | - | 3 | 9 |
| China | 33 | 4 | 12 | 4 | 8 | 38 | 4 | 20 | - | - | 5 | 1 | - | 7 | 13 |
| Hong Kong | 5 | - | 3 | 2 | - | - | - | 5 | - | - | - | - | - | - | - |
| Japan | 134 | 18 | 1 | 25 | 12 | 28 | 7 | 44 | 5 | 7 | 7 | 18 | 26 | 27 | 90 |
| Korea | 2 | - | 2 | - | - | - | - | 2 | - | - | - | - | - | - | - |
| Taiwan | 24 | 1 | 1 | 8 | - | - | - | 10 | - | 5 | 4 | 1 | - | 4 | 14 |
| Austria | 47 | 11 | 19 | 3 | - | - | 4 | 33 | - | 2 | 2 | 2 | 2 | 6 | 14 |
| Belgium | 46 | 2 | 3 | 4 | - | - | - | 9 | 8 | 11 | - | 4 | 3 | 11 | 37 |
| Denmark | 78 | 6 | 37 | - | 4 | - | - | 43 | - | 10 | 15 | 1 | 6 | 3 | 35 |
| France | 399 | 50 | 2 | 16 | 8 | - | 7 | 68 | 104 | 5 | 0 | 49 | 87 | 86 | 331 |
| Germany | 325 | 39 | 2 | 40 | - | 9 | - | 81 | 168 | 3 | 6 | 13 | 17 | 37 | 244 |
| Italy | 28 | - | 8 | 1 | - | - | - | 9 | 5 | 10 | 4 | - | - | - | 19 |
| Netherlands | 51 | 2 | 1 | 4 | - | - | - | 7 | 2 | 21 | - | 6 | 8 | 7 | 44 |
| Sweden | 38 | 1 | 3 | 9 | - | - | 4 | 13 | - | 5 | 17 | - | 2 | 1 | 25 |
| Switzerland | 105 | 1 | 7 | 3 | - | - | - | 11 | 3 | - | 38 | 28 | 20 | 5 | 94 |
| U.K. | 221 | 47 | 83 | 31 | 4 | - | 4 | 161 | 10 | 1 | 1 | 6 | 31 | 11 | 60 |
| U.S.A. | 573 | 54 | 79 | 105 | 8 | - | 7 | 238 | 76 | 14 | 6 | 117 | 75 | 47 | 335 |
| Canada | 3 | - | 1 | - | - | - | 4 | 1 | - | 1 | - | - | - | 1 | 2 |
| Middle East | 17 | 2 | 8 | - | - | - | - | 10 | 2 | - | 2 | - | 1 | 2 | 7 |
| Australia | 50 | - | - | - | 8 | - | - | - | 1 | - | 2 | 6 | 38 | 3 | 50 |
| New Zealand | 57 | 2 | 4 | - | - | - | - | 6 | - | 48 | - | - | 1 | 2 | 51 |
| India | 3 | - | - | 3 | - | - | - | 3 | - | 0 | - | - | - | - | - |
| Russia | 6 | - | - | - | - | - | - | - | - | 3 | - | - | 2 | 1 | 6 |
| East Europe | 5 | - | - | - | - | - | - | - | - | - | - | - | 3 | 2 | 5 |
| Indonesia | 6 | 1 | 3 | 2 | - | - | - | 6 | - | - | - | - | - | - | - |
| Philippines | 2 | - | - | - | - | - | - | - | 2 | - | - | - | - | - | 2 |
| Finland | 7 | - | - | 1 | - | - | - | 1 | - | - | - | - | 6 | - | 6 |
| Norway | 21 | 6 | - | 1 | - | - | - | 7 | 1 | - | - | - | 13 | - | 14 |
| Spain | 99 | 12 | 1 | 10 | - | - | - | 23 | 76 | - | - | - | - | - | 76 |
| Africa | - | - | - | - | - | - | - | - | - | - | - | - | - | - | - |
| Myanmar | 1 | - | 1 | - | - | - | - | 1 | - | - | - | - | - | - | - |
| Israel | 42 | 9 | 10 | 13 | - | - | - | 32 | - | - | - | - | 2 | 8 | 10 |
| Laos | 36 | - | - | 13 | 64 | 301 | 32 | 13 | 1 | 2 | 20 | - | - | - | 23 |
| Vietnam | - | - | - | - | - | - | - | - | - | - | - | - | - | - | - |
| Others | 362 | 84 | 46 | 42 | - | - | 7 | 172 | 22 | 39 | 14 | 109 | 3 | 3 | 190 |
| Total | 26,540 | 3,645 | 3,814 | 3,005 | 3,111 | 7,129 | 2,673 | 10,464 | 2,015 | 1,594 | 1,706 | 1,996 | 3,654 | 5,111 | 16,076 |

สถิติท่องเที่ยวภายในประเทศปี 2549

ภาคเหนือ

จังหวัดพะเยา

สถานการณ์การท่องเที่ยวในจังหวัดพะเยา

สถานการณ์การท่องเที่ยวในภาพรวมของจังหวัดพะเยา มีอัตราการเติบโตเพิ่มขึ้นเล็กน้อยร้อยละ 0.72 ปัจจัยที่สนับสนุน ได้แก่ จัดงานมหกรรมพืชสวนโลก ณ.จังหวัดเชียงใหม่ ทำให้นักท่องเที่ยวมีการแวะพักและท่องเที่ยวในพื้นที่มากขึ้น และการจัดงานเปิดโลกอุตสาหกรรมอัญมณีและของดีเมืองพะเยา โดยเป็นการเพิ่มขึ้นเฉพาะในส่วนของคนไทยที่เป็นตลาดหลักของพื้นที่นี้ เพิ่มขึ้นเล็กน้อยร้อยละ 0.92 ซึ่งคนไทยส่วนใหญ่ยังคงเป็นการเดินทางท่องเที่ยวภายในภูมิภาค รองลงมาคือ นักท่องเที่ยวจากกรุงเทพฯ

สำหรับชาวต่างชาติ มีการเติบโตลดลงร้อยละ 0.73 ปัจจัยที่ส่งผล จังหวัดพะเยาไม่ใช่จังหวัดหลักในการท่องเที่ยวของนักท่องเที่ยวชาวต่างชาติ และจังหวัดพะเยาไม่มีกิจกรรมที่น่าสนใจในการดึงดูดนักท่องเที่ยวต่างชาติให้เข้ามาในพื้นที่ จึงทำให้นักท่องเที่ยวชาวต่างชาติเลือกที่จะเดินทางท่องเที่ยวในจังหวัดอื่นๆแทน โดยนักท่องเที่ยวส่วนใหญ่เป็นกลุ่มประเทศจากยุโรป เอเชีย และอเมริกาตามลำดับ ซึ่งนักท่องเที่ยวชาวต่างชาตินิยมจัดการเดินทางเอง ส่วนด้านพาหนะในการเดินทางยังคงพบว่าผู้เยี่ยมชมส่วนใหญ่ยังคงนิยมใช้รถส่วนตัวในการเดินทางเข้ามาท่องเที่ยวในจังหวัดพะเยาเป็นอันดับแรก รองลงมาคือการใช้รถโดยสารประจำทาง

ในการเดินทางแต่ละครั้งนักท่องเที่ยวมีระยะเวลาพำนักเฉลี่ย 2.57 วัน เพิ่มขึ้นจากเดิมเล็กน้อย จากจำนวนนักท่องเที่ยว คืนพัก และการใช้จ่ายแต่ละวันประมาณ 983.14 บาท สามารถทำให้เกิดรายได้จากการท่องเที่ยวทั้งหมดรวมเป็นจำนวน 484.17 ล้านบาท ส่วนนักท่องเที่ยว มีการใช้จ่ายเฉลี่ยต่อวัน 811.39 บาท ก่อให้เกิดรายได้หมุนเวียนในแหล่งท่องเที่ยวรวมเป็นเงิน 191.10 ล้านบาท เมื่อรวมรายได้ทั้งหมดที่เกิดจากการท่องเที่ยวภายในจังหวัดพะเยาจะเท่ากับ 675.27 ล้านบาท ดังนั้น โดยเฉลี่ยแล้วผู้เยี่ยมชมมีค่าใช้จ่าย ระหว่างอยู่ในจังหวัดลำปางประมาณ 927.57 บาท

สำหรับสถานการณ์ด้านการพักแรม พบว่าจังหวัดพะเยามีจำนวนห้องพักเท่ากับ 530 ห้อง ไม่มีอัตราการเปลี่ยนแปลง และมีอัตราการเข้าพักเฉลี่ยทั้งปีร้อยละ 25.44 ลดลงจากเดิมคิดเป็นร้อยละ 5.06 โดยนักท่องเที่ยวมีระยะเวลาพำนักเฉลี่ยในสถานพักแรมเท่ากับ 1.72 วัน

Internal Tourism in Phayao

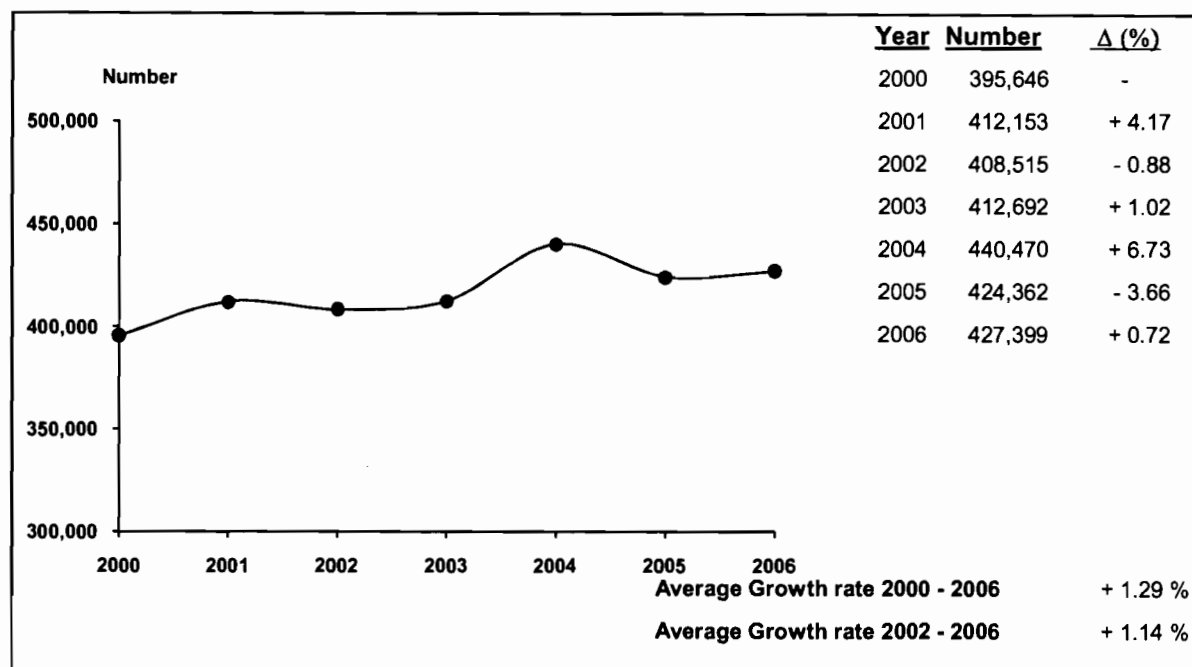

| 2006 | 2005 | % Δ |
|------|------|-----|
|------|------|-----|



| 2006 | 2005 | % Δ |
|------|------|-----|
|------|------|-----|

Visitors

| | 2006 | 2005 | % Δ |
|------------|---------|---------|--------|
| Thai | 376,224 | 372,811 | + 0.92 |
| Foreigners | 51,175 | 51,551 | - 0.73 |

Sex

| | 2006 | 2005 | % Δ |
|--------|---------|---------|---------|
| Male | 225,022 | 191,566 | + 17.46 |
| Female | 202,377 | 232,796 | - 13.07 |

Age

| Age Group | 2006 | 2005 | % Δ |
|-------------|---------|---------|----------|
| Under 25 | 12,906 | 139,421 | - 90.74 |
| 25 - 34 | 76,504 | 128,748 | - 40.58 |
| 35 - 44 | 153,478 | 92,257 | + 66.36 |
| 45 - 54 | 108,693 | 43,859 | + 147.82 |
| 55 and over | 75,818 | 20,077 | + 277.64 |

Travel Arrangement

| Travel Arrangement | 2006 | 2005 | % Δ |
|--------------------|---------|---------|---------|
| Group Tour | 63,758 | 79,868 | - 20.17 |
| Non Group Tour | 363,641 | 344,494 | + 5.56 |

Region of Residence

1. Thai

| Region | 2006 | 2005 | % Δ |
|-----------------------|---------|---------|----------|
| - Bangkok | 44,434 | 49,507 | - 10.25 |
| - Central Region | 44,026 | 19,570 | + 124.97 |
| - Eastern Region | 18,961 | 6,893 | + 175.08 |
| - Western Region | 18,452 | 14,420 | + 27.96 |
| - Northern Region | 216,366 | 240,763 | - 10.13 |
| - Southern Region | 21,191 | 11,428 | + 85.43 |
| - Northeastern Region | 12,794 | 30,230 | - 57.68 |

2. Foreigners

| Region | 2006 | 2005 | % Δ |
|----------------|--------|--------|---------|
| - The Americas | 10,812 | 7,129 | + 51.66 |
| - Europe | 21,086 | 29,842 | - 29.34 |
| - Oceania | 4,819 | 3,417 | + 41.03 |
| - ASIA | 13,238 | 8,939 | + 48.09 |
| - Middle East | 690 | 1,023 | - 32.55 |
| - Africa | 530 | 1,201 | - 55.87 |

Mode of transport

| Mode of transport | 2006 | 2005 | % Δ |
|-------------------|---------|---------|---------|
| Plane | - | - | - |
| Train | - | - | - |
| Bus | 105,773 | 96,119 | + 10.04 |
| Automobile | 321,626 | 328,243 | - 2.02 |
| Others | - | - | - |

Purpose of Visit

| Purpose of Visit | 2006 | 2005 | % Δ |
|------------------|---------|---------|----------|
| Holiday | 275,170 | 347,133 | - 20.73 |
| Business | 46,857 | 43,972 | + 6.56 |
| Official Visit | 34,134 | 8,819 | + 287.05 |
| Convention | 56,352 | 21,450 | + 162.71 |
| Others | 14,886 | 2,988 | + 398.19 |

Internal Tourism in Phayao 2005 - 2006

| Type of Data | 2005 | Δ (%) | 2006 | Δ (%) |
|--|----------------|----------------|----------------|---------------|
| Visitor | 424,362 | - 3.66 | 427,399 | + 0.72 |
| Thai | 372,811 | - 6.37 | 376,224 | + 0.92 |
| Foreigners | 51,551 | + 21.84 | 51,175 | - 0.73 |
| Tourist | 191,465 | - 4.51 | 191,875 | + 0.21 |
| Thai | 179,188 | - 8.73 | 180,774 | + 0.89 |
| Foreigners | 12,277 | + 193.43 | 11,101 | - 9.58 |
| Excursionist | 232,897 | - 2.94 | 235,524 | + 1.13 |
| Thai | 193,623 | - 4.06 | 195,450 | + 0.94 |
| Foreigners | 39,274 | + 3.01 | 40,074 | + 2.04 |
| Average Length of Stay (Day) | 2.50 | - | 2.57 | - |
| Thai | 2.53 | - | 2.60 | - |
| Foreigners | 2.05 | - | 2.05 | - |
| Average Expenditure (Baht/Person/Day) | | | | |
| Visitor | 889.90 | + 1.46 | 927.57 | + 4.23 |
| Thai | 872.60 | - 0.40 | 910.14 | + 4.30 |
| Foreigners | 1,063.64 | + 19.77 | 1,112.16 | + 4.56 |
| Tourist | 954.89 | - 1.67 | 983.14 | + 2.96 |
| Thai | 930.06 | - 3.65 | 956.25 | + 2.82 |
| Foreigners | 1,403.18 | + 12.85 | 1,537.69 | + 9.59 |
| Excursionist | 756.35 | + 4.27 | 811.39 | + 7.28 |
| Thai | 738.08 | + 2.02 | 799.29 | + 8.29 |
| Foreigners | 846.35 | + 3.63 | 870.39 | + 2.84 |
| Revenue (Million Baht) | | | | |
| Visitor | 633.00 | + 21.68 | 675.27 | + 6.68 |
| Thai | 564.49 | + 17.71 | 605.38 | + 7.24 |
| Foreigners | 68.51 | + 68.49 | 69.89 | + 2.01 |
| ACCOMMODATION ESTABLISHMENTS | | | | |
| Establishments | 10 | + 42.86 | 10 | 0 |
| Rooms | 530 | + 12.77 | 530 | 0 |
| Occupancy Rate (%) | 30.50 | - 1.78 | 25.44 | - 5.06 |
| Average Length of Stay (Day) | 1.59 | 0 | 1.72 | + 0.13 |
| Number of Guest Arrivals | 68,804 | - 2.58 | 64,964 | - 5.58 |
| Thai | 59,045 | - 13.71 | 57,287 | - 2.98 |
| Foreigners | 9,759 | + 343.79 | 7,677 | - 21.33 |

สรุปข้อมูลผู้เยี่ยมเยือน ปี 2549

จังหวัดพะเยา

| รายการข้อมูล | | ไทย | ต่างประเทศ | รวม |
|---|------------------|---------|------------|---------|
| จำนวนผู้เยี่ยมเยือน | | 376,224 | 51,175 | 427,399 |
| นักท่องเที่ยว | | 180,774 | 11,101 | 191,875 |
| นักท่องเที่ยว | | 195,450 | 40,074 | 235,524 |
| จำนวนผู้เยี่ยมเยือนจำแนกตามพาหนะการเดินทาง | | 376,224 | 51,175 | 427,399 |
| ประเภท การเดินทาง | เครื่องบิน | - | - | - |
| | รถไฟ | - | - | - |
| | รถโดยสารประจำทาง | 90,916 | 14,857 | 105,773 |
| | รถส่วนตัว | 285,308 | 36,318 | 321,626 |
| | อื่น ๆ | - | - | - |
| จำนวนนักท่องเที่ยวจำแนกตามประเภทที่พัก | | 180,774 | 11,101 | 191,875 |
| โรงแรม | | 57,287 | 7,677 | 64,964 |
| เกสต์เฮาส์ | | - | - | - |
| บังกะโล/รีสอร์ท | | - | - | - |
| บ้านญาติ/เพื่อน | | 121,244 | 3,003 | 124,247 |
| ที่พักในอุทยานฯ | | 83 | - | 83 |
| บ้านรับรองฯ | | 45 | - | 45 |
| อื่น ๆ (อพาร์เมนท์ วัด เป็นต้น) | | 2,115 | 421 | 2,536 |
| ระยะเวลาพำนักเฉลี่ยของนักท่องเที่ยว(วัน) | | 2.60 | 2.05 | 2.57 |
| ค่าใช้จ่ายเฉลี่ย/คน/วัน(บาท) | | 910.14 | 1,112.16 | 927.57 |
| นักท่องเที่ยว | | 956.25 | 1,537.69 | 983.14 |
| นักท่องเที่ยว | | 799.29 | 870.39 | 811.39 |
| รายได้(ล้านบาท) | | 605.38 | 69.89 | 675.27 |
| นักท่องเที่ยว | | 449.16 | 35.01 | 484.17 |
| นักท่องเที่ยว | | 156.22 | 34.88 | 191.10 |
| จำนวนครั้งเฉลี่ยของการเดินทางในรอบปี(ครั้ง) | | 1.88 | 1.77 | 1.87 |
| นักท่องเที่ยว | | 2.01 | 1.75 | 1.99 |
| นักท่องเที่ยว | | 1.77 | 1.78 | 1.77 |

หมายเหตุ : ปี 2549 ค่าใช้จ่ายเฉลี่ยรายหมวดเป็นข้อมูลจากการสำรวจนักท่องเที่ยว ณ จุดเดินทางออกของจังหวัดนี้ โดยไม่นับรวมค่าพาหนะเดินทางระหว่างจังหวัด

และค่าใช้จ่ายบางหมวดก็การปรับค่าอื่นๆประกอบเช่นค่าที่พัก ปรับตามอัตราการแลกเปลี่ยน ค่าอาหาร/เครื่องดื่มปรับตามค่าดัชนีผู้บริโภค ค่าบริการเดินทาง/

ค่าพาหนะการเดินทางปรับตามอัตราการเปลี่ยนแปลงค่าบริการนำเที่ยว ราคาน้ำมัน เป็นต้น

สรุปข้อมูลผู้เยี่ยมเยือน ปี 2549

จัดการเดินทางมาเอง

จังหวัดพะเยา

| รายการข้อมูล | | ไทย | ต่างประเทศ | รวม |
|--|------------------|---------|------------|---------|
| จำนวนผู้เยี่ยมเยือน | | 330,813 | 32,828 | 363,641 |
| นักท่องเที่ยว | | 171,214 | 9,108 | 180,322 |
| นักทัศนอาจร | | 159,599 | 23,720 | 183,319 |
| จำนวนผู้เยี่ยมเยือนจำแนกตามพาหนะการเดินทาง | | 330,813 | 32,828 | 363,641 |
| ประเภท การเดินทาง | เครื่องบิน | - | - | - |
| | รถไฟ | - | - | - |
| | รถโดยสารประจำทาง | 90,916 | 14,857 | 105,773 |
| | รถส่วนตัว | 239,897 | 17,971 | 257,868 |
| | อื่น ๆ | - | - | - |
| จำนวนนักท่องเที่ยวจำแนกตามประเภทที่พัก | | 171,214 | 9,108 | 180,322 |
| โรงแรม | | 50,597 | 5,684 | 56,281 |
| เกสต์เฮาส์ | | - | - | - |
| บังกะ โล/รีสอร์ท | | - | - | - |
| บ้านญาติ/เพื่อน | | 118,374 | 3,003 | 121,377 |
| ที่พักในอุทยานฯ | | 83 | - | 83 |
| บ้านรับรองฯ | | 45 | - | 45 |
| อื่น ๆ (อพาร์เมนท์ วัด เป็นต้น) | | 2,115 | 421 | 2,536 |
| ระยะเวลาพำนักเฉลี่ยของนักท่องเที่ยว(วัน) | | 2.67 | 2.22 | 2.65 |
| ค่าใช้จ่ายเฉลี่ย/คน/วัน(บาท) | | 896.00 | 1,100.61 | 909.61 |
| นักท่องเที่ยว | | 941.89 | 1,500.75 | 965.57 |
| นักทัศนอาจร | | 764.66 | 759.69 | 764.03 |
| รายได้(ล้านบาท) | | 552.27 | 48.35 | 600.62 |
| นักท่องเที่ยว | | 430.23 | 30.33 | 460.56 |
| นักทัศนอาจร | | 122.04 | 18.02 | 140.06 |

หมายเหตุ : ปี 2549 ค่าใช้จ่ายเฉลี่ยรายหมวดเป็นข้อมูลจากการสำรวจนักท่องเที่ยว ณ จุดเดินทางออกของจังหวัดนี้ โดยไม่นับรวมค่าพาหนะเดินทางระหว่างจังหวัด

และค่าใช้จ่ายบางหมวดที่มีการปรับค่าอื่น ๆ ประกอบเช่นค่าที่พัก ปรับตามอัตราแลกเปลี่ยน ค่าอาหาร/เครื่องดื่มปรับตามค่าดัชนีผู้บริโภค ค่าบริการเดินทาง/

ค่าพาหนะการเดินทางปรับตามอัตราการเปลี่ยนแปลงค่าบริการนำเที่ยว ราคาน้ำมัน เป็นต้น

สรุปข้อมูลผู้เยี่ยมชม เดือน ปี 2549
จัดการเดินทางโดยผ่านบริษัทนำเที่ยว
จังหวัดพะเยา

| รายการข้อมูล | | ไทย | ต่างประเทศ | รวม |
|--|------------------|----------|------------|----------|
| จำนวนผู้เยี่ยมชมเดือน | | 45,411 | 18,347 | 63,758 |
| นักท่องเที่ยวนักทัศนจร | | 9,560 | 1,993 | 11,553 |
| นักทัศนจร | | 35,851 | 16,354 | 52,205 |
| จำนวนผู้เยี่ยมชมเดือนจำแนกตามพาหนะการเดินทาง | | 45,411 | 18,347 | 63,758 |
| ประเภทการเดินทาง | เครื่องบิน | - | - | - |
| | รถไฟ | - | - | - |
| | รถโดยสารประจำทาง | - | - | - |
| | รถส่วนตัว | 45,411 | 18,347 | 63,758 |
| | อื่น ๆ | - | - | - |
| จำนวนนักท่องเที่ยวจำแนกตามประเภทที่พัก | | 9,560 | 1,993 | 11,553 |
| โรงแรม | | 6,690 | 1,993 | 8,683 |
| เกสต์เฮาส์ | | - | - | - |
| บังกะโล/รีสอร์ท | | - | - | - |
| บ้านญาติ/เพื่อน | | 2,870 | - | 2,870 |
| ที่พักในอุทยานฯ | | - | - | - |
| บ้านรับรองฯ | | - | - | - |
| อื่น ๆ (อพาร์เมนท์ วัด เป็นต้น) | | - | - | - |
| ระยะเวลาพักเฉลี่ยของนักท่องเที่ยว(วัน) | | 1.35 | 1.28 | 1.34 |
| ค่าใช้จ่ายเฉลี่ย/คน/วัน(บาท) | | 1,088.79 | 1,138.96 | 1,102.80 |
| นักท่องเที่ยวนักทัศนจร | | 1,464.27 | 1,829.54 | 1,524.61 |
| นักทัศนจร | | 953.40 | 1,030.94 | 977.70 |
| รายได้(ล้านบาท) | | 53.11 | 21.54 | 74.65 |
| นักท่องเที่ยวนักทัศนจร | | 18.93 | 4.68 | 23.61 |
| นักทัศนจร | | 34.18 | 16.86 | 51.04 |

หมายเหตุ : ปี 2549 ค่าใช้จ่ายเฉลี่ยรายหมวดเป็นข้อมูลจากการสำรวจนักท่องเที่ยว ณ จุดเดินทางออกของจังหวัดนี้ โดยไม่นับรวมค่าพาหนะเดินทางระหว่างจังหวัด

และค่าใช้จ่ายบางหมวดที่มีการปรับค่าอื่นๆประกอบเช่นค่าที่พัก ปริมาณอัตราการแลกเปลี่ยน ค่าอาหาร/เครื่องดื่มปรับตามค่าดัชนีผู้บริโภค ค่าบริการเดินทาง/ค่าพาหนะการเดินทางปรับตามอัตราการเปลี่ยนแปลงค่าบริการนำเที่ยว ราคาน้ำมัน เป็นต้น

จำนวนผู้เยี่ยมชมเยือนจำแนกตามสถานที่พัก และพาหนะการเดินทาง ปี 2549

จังหวัดพะเยา

| รายการ | พาหนะการเดินทาง | ประเภทที่พัก | | | | | | | นักท่องเที่ยว | นักท่องเที่ยว | ผู้เยี่ยมชม | |
|------------------|------------------|---------------|-------------|-----------------|-----------------|-----------------|---------------|----------------|----------------|----------------|----------------|---|
| | | โรงแรม | เกสต์เฮ้าส์ | บังกาโล/รีสอร์ท | บ้านญาติ/เพื่อน | ที่พักในอุทยานฯ | บ้านพักรับรอง | อื่นๆ | | | | |
| ประเภทการเดินทาง | เครื่องบิน - ไทย | - | - | - | - | - | - | - | - | - | - | - |
| | - ต่างประเทศ | - | - | - | - | - | - | - | - | - | - | - |
| | รวม | - | - | - | - | - | - | - | - | - | - | - |
| | รถไฟ - ไทย | - | - | - | - | - | - | - | - | - | - | - |
| | - ต่างประเทศ | - | - | - | - | - | - | - | - | - | - | - |
| | รวม | - | - | - | - | - | - | - | - | - | - | - |
| | รถโดยสาร - ไทย | 19,380 | - | - | 45,053 | - | 42 | 1,152 | 65,627 | 25,289 | 90,916 | |
| | - ต่างประเทศ | 4,000 | - | - | 2,259 | - | - | 158 | 6,417 | 8,440 | 14,857 | |
| | รวม | 23,380 | - | - | 47,312 | - | 42 | 1,310 | 72,044 | 33,729 | 105,773 | |
| | รถส่วนตัว - ไทย | 37,907 | - | - | 76,191 | 83 | 3 | 963 | 115,147 | 170,161 | 285,308 | |
| | - ต่างประเทศ | 3,677 | - | - | 744 | - | - | 263 | 4,684 | 31,634 | 36,318 | |
| | รวม | 41,584 | - | - | 76,935 | 83 | 3 | 1,226 | 119,831 | 201,795 | 321,626 | |
| | อื่นๆ - ไทย | - | - | - | - | - | - | - | - | - | - | - |
| | - ต่างประเทศ | - | - | - | - | - | - | - | - | - | - | - |
| | รวม | - | - | - | - | - | - | - | - | - | - | - |
| รวมทั้งหมด - ไทย | 57,287 | - | - | 121,244 | 83 | 45 | 2,115 | 180,774 | 195,450 | 376,224 | | |
| - ต่างประเทศ | 7,677 | - | - | 3,003 | - | - | 421 | 11,101 | 40,074 | 51,175 | | |
| รวม | 64,964 | - | - | 124,247 | 83 | 45 | 2,536 | 191,875 | 235,524 | 427,399 | | |

หมายเหตุ : ผู้เยี่ยมชม : นักท่องเที่ยวและนักท่องเที่ยว นักท่องเที่ยว : ผู้เยี่ยมชมที่ค้างคืน นักทัศนาจร : ผู้เยี่ยมชมที่ไม่ค้างคืน

จำนวนผู้เยี่ยมชมออนไลน์ จำแนกตามพาหนะเดินทาง ปี 2549

จังหวัดพะเยา

| พาหนะเดินทาง | | นักท่องเที่ยว | | | | | | นักท่องเที่ยว | | | | | | ผู้เยี่ยมชม | | | | | |
|------------------|------------|---------------|--------|------------|--------|---------|--------|---------------|--------|------------|--------|---------|--------|-------------|--------|------------|--------|---------|--------|
| | | ไทย | ร้อยละ | ต่างประเทศ | ร้อยละ | รวม | ร้อยละ | ไทย | ร้อยละ | ต่างประเทศ | ร้อยละ | รวม | ร้อยละ | ไทย | ร้อยละ | ต่างประเทศ | ร้อยละ | รวม | ร้อยละ |
| ประเภทการเดินทาง | เครื่องบิน | - | - | - | - | - | - | - | - | - | - | - | - | - | - | - | - | - | - |
| | รถไฟ | - | - | - | - | - | - | - | - | - | - | - | - | - | - | - | - | - | - |
| | รถโดยสาร | 65,627 | 36.30 | 6,417 | 57.81 | 72,044 | 37.55 | 25,289 | 12.94 | 8,440 | 21.06 | 33,729 | 14.32 | 90,916 | 24.17 | 14,857 | 29.03 | 105,773 | 24.75 |
| | รถส่วนตัว | 115,147 | 63.70 | 4,684 | 42.19 | 119,831 | 62.45 | 170,161 | 87.06 | 31,634 | 78.94 | 201,795 | 85.68 | 285,308 | 75.83 | 36,318 | 70.97 | 321,626 | 75.25 |
| | อื่น ๆ | - | - | - | - | - | - | - | - | - | - | - | - | - | - | - | - | - | - |
| รวมทั้งหมด | | 180,774 | 100.00 | 11,101 | 100.00 | 191,875 | 100.00 | 195,450 | 100.00 | 40,074 | 100.00 | 235,524 | 100.00 | 376,224 | 100.00 | 51,175 | 100.00 | 427,399 | 100.00 |

จำนวนนักท่องเที่ยว จำแนกตามสถานที่พัก ปี 2549

จังหวัดพะเยา

| สถานที่พัก | นักท่องเที่ยว | | | | | |
|------------------------------|----------------|---------------|---------------|---------------|----------------|---------------|
| | ไทย | ร้อยละ | ต่างประเทศ | ร้อยละ | รวม | ร้อยละ |
| 1. โรงแรม | 57,287 | 31.69 | 7,677 | 69.16 | 64,964 | 33.86 |
| 2. เกสต์เฮาส์ | - | - | - | - | - | - |
| 3. บังกาโล/รีสอร์ต | - | - | - | - | - | - |
| 4. บ้านญาติ/บ้านเพื่อน | 121,244 | 67.07 | 3,003 | 27.05 | 124,247 | 64.75 |
| 5. ที่พักในอุทยานแห่งชาติ | 83 | 0.05 | - | - | 83 | 0.04 |
| 6. บ้านพักรับรองของทางราชการ | 45 | 0.02 | - | - | 45 | 0.02 |
| 7. อื่น ๆ | 2,115 | 1.17 | 421 | 3.79 | 2,536 | 1.33 |
| รวม | 180,774 | 100.00 | 11,101 | 100.00 | 191,875 | 100.00 |

ระยะพำนักเฉลี่ยของนักท่องเที่ยว จำแนกตามสถานที่พัก ปี 2549

จังหวัดพะเยา

| สถานที่พัก | นักท่องเที่ยว | | |
|------------------------------|---------------|------------|------------|
| | ไทย | ต่างประเทศ | รวมทั้งหมด |
| 1. โรงแรม | 1.47 | 1.69 | 1.50 |
| 2. เกสต์เฮาส์ | - | - | - |
| 3. บังกาโล/รีสอร์ต | - | - | - |
| 4. บ้านญาติ/บ้านเพื่อน | 3.14 | 2.73 | 3.13 |
| 5. ที่พักในอุทยานแห่งชาติ | 1.00 | - | 1.00 |
| 6. บ้านพักรับรองของทางราชการ | 2.62 | - | 2.62 |
| 7. อื่น ๆ | 2.06 | 3.77 | 2.35 |

ค่าใช้จ่ายเฉลี่ยต่อคนต่อวันของผู้เยี่ยมชม จำแนกตามหมวดค่าใช้จ่ายต่างๆ ปี 2549

จังหวัดพะเยา

(หน่วย : บาท/คน/วัน)

| หมวดค่าใช้จ่าย | นักท่องเที่ยว | | | | | | นักทัศนาจร | | | | | | ผู้เยี่ยมชม | | | | | |
|------------------------------------|---------------|---------------|-----------------|---------------|---------------|---------------|---------------|---------------|---------------|---------------|---------------|---------------|---------------|---------------|-----------------|---------------|---------------|---------------|
| | ไทย | ร้อยละ | ต่างประเทศ | ร้อยละ | รวม | ร้อยละ | ไทย | ร้อยละ | ต่างประเทศ | ร้อยละ | รวม | ร้อยละ | ไทย | ร้อยละ | ต่างประเทศ | ร้อยละ | รวม | ร้อยละ |
| 1. ค่าที่พัก | 206.81 | 21.63 | 432.19 | 28.11 | 217.23 | 22.10 | 0.00 | 0.00 | 0.00 | 0.00 | 0.00 | 0.00 | 146.04 | 16.05 | 156.58 | 14.08 | 146.95 | 15.84 |
| 2. ค่าอาหารและเครื่องดื่ม | 206.64 | 21.61 | 263.53 | 17.14 | 209.27 | 21.29 | 199.39 | 24.95 | 201.88 | 23.19 | 199.81 | 24.63 | 204.51 | 22.47 | 224.21 | 20.16 | 206.21 | 22.23 |
| 3. ค่าซื้อสินค้าและของที่ระลึก | 213.60 | 22.34 | 383.87 | 24.96 | 221.47 | 22.53 | 274.85 | 34.39 | 291.46 | 33.49 | 277.68 | 34.22 | 231.60 | 25.45 | 324.94 | 29.22 | 239.66 | 25.84 |
| 4. ค่าใช้จ่ายเพื่อความบันเทิง | 129.12 | 13.50 | 177.44 | 11.54 | 131.36 | 13.36 | 101.97 | 12.76 | 95.07 | 10.92 | 100.80 | 12.42 | 121.15 | 13.31 | 124.92 | 11.23 | 121.47 | 13.10 |
| 5. ค่าบริการท่องเที่ยวภายในจังหวัด | 53.29 | 5.57 | 70.71 | 4.60 | 54.09 | 5.50 | 62.68 | 7.84 | 81.60 | 9.38 | 65.90 | 8.12 | 56.05 | 6.16 | 77.66 | 6.98 | 57.91 | 6.24 |
| 6. ค่าพาหนะเดินทางในจังหวัด | 85.86 | 8.98 | 147.14 | 9.57 | 88.70 | 9.02 | 101.20 | 12.66 | 135.00 | 15.51 | 106.95 | 13.18 | 90.37 | 9.93 | 139.40 | 12.53 | 94.60 | 10.20 |
| 7. ค่าใช้จ่ายอื่น ๆ | 60.93 | 6.37 | 62.81 | 4.08 | 61.02 | 6.20 | 59.20 | 7.40 | 65.38 | 7.51 | 60.25 | 7.43 | 60.42 | 6.63 | 64.45 | 5.80 | 60.77 | 6.55 |
| รวมทุกหมวดค่าใช้จ่าย | 956.25 | 100.00 | 1,537.69 | 100.00 | 983.14 | 100.00 | 799.29 | 100.00 | 870.39 | 100.00 | 811.39 | 100.00 | 910.14 | 100.00 | 1,112.16 | 100.00 | 927.57 | 100.00 |

รายได้จากการท่องเที่ยวของผู้เยี่ยมชม จำแนกตามหมวดค่าใช้จ่ายต่างๆ ปี 2549
จังหวัดพะเยา

(หน่วย : ล้านบาท)

| รายได้ จำแนกตามหมวดค่าใช้จ่าย | นักท่องเที่ยว | | | | | | นักทัศนาจร | | | | | | ผู้เยี่ยมชม | | | | | |
|------------------------------------|---------------|---------------|--------------|---------------|---------------|---------------|---------------|---------------|--------------|---------------|---------------|---------------|---------------|---------------|--------------|---------------|---------------|---------------|
| | ไทย | ร้อยละ | ต่างประเทศ | ร้อยละ | รวม | ร้อยละ | ไทย | ร้อยละ | ต่างประเทศ | ร้อยละ | รวม | ร้อยละ | ไทย | ร้อยละ | ต่างประเทศ | ร้อยละ | รวม | ร้อยละ |
| 1. ค่าที่พัก | 97.14 | 21.63 | 9.84 | 28.11 | 106.98 | 22.10 | 0.00 | 0.00 | 0.00 | 0.00 | 0.00 | 0.00 | 97.14 | 16.05 | 9.84 | 14.08 | 106.98 | 15.84 |
| 2. ค่าอาหารและเครื่องดื่ม | 97.06 | 21.61 | 6.00 | 17.14 | 103.06 | 21.29 | 38.97 | 24.95 | 8.09 | 23.19 | 47.06 | 24.63 | 136.03 | 22.47 | 14.09 | 20.16 | 150.12 | 22.23 |
| 3. ค่าซื้อสินค้าและของที่ระลึก | 100.33 | 22.34 | 8.74 | 24.96 | 109.07 | 22.53 | 53.72 | 34.39 | 11.68 | 33.49 | 65.40 | 34.22 | 154.05 | 25.45 | 20.42 | 29.22 | 174.47 | 25.84 |
| 4. ค่าใช้จ่ายเพื่อความบันเทิง | 60.65 | 13.50 | 4.04 | 11.54 | 64.69 | 13.36 | 19.93 | 12.76 | 3.81 | 10.92 | 23.74 | 12.42 | 80.58 | 13.31 | 7.85 | 11.23 | 88.43 | 13.10 |
| 5. ค่าบริการท่องเที่ยวภายในจังหวัด | 25.03 | 5.57 | 1.61 | 4.60 | 26.64 | 5.50 | 12.25 | 7.84 | 3.27 | 9.38 | 15.52 | 8.12 | 37.28 | 6.16 | 4.88 | 6.98 | 42.16 | 6.24 |
| 6. ค่าพาหนะเดินทางในจังหวัด | 40.33 | 8.98 | 3.35 | 9.57 | 43.68 | 9.02 | 19.78 | 12.66 | 5.41 | 15.51 | 25.19 | 13.18 | 60.11 | 9.93 | 8.76 | 12.53 | 68.87 | 10.20 |
| 7. ค่าใช้จ่ายอื่นๆ | 28.62 | 6.37 | 1.43 | 4.08 | 30.05 | 6.20 | 11.57 | 7.40 | 2.62 | 7.51 | 14.19 | 7.43 | 40.19 | 6.63 | 4.05 | 5.80 | 44.24 | 6.55 |
| รวมทุกหมวดค่าใช้จ่าย | 449.16 | 100.00 | 35.01 | 100.00 | 484.17 | 100.00 | 156.22 | 100.00 | 34.88 | 100.00 | 191.10 | 100.00 | 605.38 | 100.00 | 69.89 | 100.00 | 675.27 | 100.00 |

จำนวนผู้เยี่ยมเยือน จำแนกตามเพศ ปี 2549

จังหวัดพะเยา

| เพศ | นักท่องเที่ยว | | | | | | นักท่องเที่ยว | | | | | | ผู้เยี่ยมเยือน | | | | | |
|------------|----------------|---------------|---------------|---------------|----------------|---------------|----------------|---------------|---------------|---------------|----------------|---------------|----------------|---------------|---------------|---------------|----------------|---------------|
| | ไทย | ร้อยละ | ต่างประเทศ | ร้อยละ | รวม | ร้อยละ | ไทย | ร้อยละ | ต่างประเทศ | ร้อยละ | รวม | ร้อยละ | ไทย | ร้อยละ | ต่างประเทศ | ร้อยละ | รวม | ร้อยละ |
| ชาย | 101,800 | 56.31 | 4,849 | 43.68 | 106,649 | 55.58 | 96,069 | 49.15 | 22,304 | 55.66 | 118,373 | 50.26 | 197,869 | 52.59 | 27,153 | 53.06 | 225,022 | 52.65 |
| หญิง | 78,974 | 43.69 | 6,252 | 56.32 | 85,226 | 44.42 | 99,381 | 50.85 | 17,770 | 44.34 | 117,151 | 49.74 | 178,355 | 47.41 | 24,022 | 46.94 | 202,377 | 47.35 |
| รวม | 180,774 | 100.00 | 11,101 | 100.00 | 191,875 | 100.00 | 195,450 | 100.00 | 40,074 | 100.00 | 235,524 | 100.00 | 376,224 | 100.00 | 51,175 | 100.00 | 427,399 | 100.00 |

จำนวนผู้เยี่ยมเยือน จำแนกตามอายุ ปี 2549

จังหวัดพะเยา

| อายุ (ปี) | นักท่องเที่ยว | | | | | | นักท่องเที่ยว | | | | | | ผู้เยี่ยมเยือน | | | | | |
|-------------------|----------------|---------------|---------------|---------------|----------------|---------------|----------------|---------------|---------------|---------------|----------------|---------------|----------------|---------------|---------------|---------------|----------------|---------------|
| | ไทย | ร้อยละ | ต่างประเทศ | ร้อยละ | รวม | ร้อยละ | ไทย | ร้อยละ | ต่างประเทศ | ร้อยละ | รวม | ร้อยละ | ไทย | ร้อยละ | ต่างประเทศ | ร้อยละ | รวม | ร้อยละ |
| 1. 15 - 24 ปี | 3,881 | 2.15 | 347 | 3.13 | 4,228 | 2.20 | 5,590 | 2.86 | 3,088 | 7.71 | 8,678 | 3.68 | 9,471 | 2.52 | 3,435 | 6.71 | 12,906 | 3.02 |
| 2. 25 - 34 ปี | 38,322 | 21.20 | 1,445 | 13.02 | 39,767 | 20.73 | 32,696 | 16.73 | 4,041 | 10.08 | 36,737 | 15.60 | 71,018 | 18.88 | 5,486 | 10.72 | 76,504 | 17.90 |
| 3. 35 - 44 ปี | 60,661 | 33.56 | 3,431 | 30.91 | 64,092 | 33.40 | 78,671 | 40.25 | 10,715 | 26.74 | 89,386 | 37.95 | 139,332 | 37.03 | 14,146 | 27.64 | 153,478 | 35.91 |
| 4. 45 - 54 ปี | 38,834 | 21.48 | 3,144 | 28.32 | 41,978 | 21.88 | 59,113 | 30.24 | 7,602 | 18.97 | 66,715 | 28.33 | 97,947 | 26.03 | 10,746 | 21.00 | 108,693 | 25.43 |
| 5. 55 - 64 ปี | 17,862 | 9.88 | 1,851 | 16.67 | 19,713 | 10.27 | 17,423 | 8.91 | 10,344 | 25.81 | 27,767 | 11.79 | 35,285 | 9.38 | 12,195 | 23.83 | 47,480 | 11.11 |
| 65 ปีขึ้นไป | 21,214 | 11.73 | 883 | 7.95 | 22,097 | 11.52 | 1,957 | 1.01 | 4,284 | 10.69 | 6,241 | 2.65 | 23,171 | 6.16 | 5,167 | 10.10 | 28,338 | 6.63 |
| รวม | 180,774 | 100.00 | 11,101 | 100.00 | 191,875 | 100.00 | 195,450 | 100.00 | 40,074 | 100.00 | 235,524 | 100.00 | 376,224 | 100.00 | 51,175 | 100.00 | 427,399 | 100.00 |
| อายุเฉลี่ย | 44.51 | | 46.23 | | 44.61 | | 42.81 | | 47.18 | | 43.56 | | 43.63 | | 46.98 | | 44.03 | |

จำนวนผู้เยี่ยมชม จำแนกตามอาชีพ ปี 2549
จังหวัดพะเยา

| อาชีพ | นักท่องเที่ยว | | | | | | นักท่องเที่ยว | | | | | | ผู้เยี่ยมชม | | | | | |
|-------------------------|----------------|---------------|---------------|---------------|----------------|---------------|----------------|---------------|---------------|---------------|----------------|---------------|----------------|---------------|---------------|---------------|----------------|---------------|
| | ไทย | ร้อยละ | ต่างประเทศ | ร้อยละ | รวม | ร้อยละ | ไทย | ร้อยละ | ต่างประเทศ | ร้อยละ | รวม | ร้อยละ | ไทย | ร้อยละ | ต่างประเทศ | ร้อยละ | รวม | ร้อยละ |
| 1.ประกอบธุรกิจส่วนตัว | 46,557 | 25.75 | 1,581 | 14.24 | 48,138 | 25.09 | 48,652 | 24.89 | 1,599 | 3.99 | 50,251 | 21.34 | 95,209 | 25.31 | 3,180 | 6.21 | 98,389 | 23.02 |
| 2.ข้าราชการ-วิสาหกิจ | 29,223 | 16.17 | 1,417 | 12.76 | 30,640 | 15.97 | 60,336 | 30.87 | 7,068 | 17.64 | 67,404 | 28.62 | 89,559 | 23.80 | 8,485 | 16.58 | 98,044 | 22.94 |
| 3.พนักงานบริษัท | 61,280 | 33.90 | 2,211 | 19.92 | 63,491 | 33.09 | 49,261 | 25.20 | 6,878 | 17.16 | 56,139 | 23.84 | 110,541 | 29.38 | 9,089 | 17.76 | 119,630 | 27.99 |
| 4.แม่บ้าน-ว่างงาน | 3,957 | 2.19 | 310 | 2.79 | 4,267 | 2.22 | 6,430 | 3.29 | 2,347 | 5.86 | 8,777 | 3.73 | 10,387 | 2.76 | 2,657 | 5.19 | 13,044 | 3.05 |
| 5.นักเรียน-นักศึกษา | 15,178 | 8.40 | 767 | 6.91 | 15,945 | 8.31 | 10,147 | 5.19 | 9,664 | 24.12 | 19,811 | 8.41 | 25,325 | 6.73 | 10,431 | 20.38 | 35,756 | 8.37 |
| 6.เกษียณ | 16,209 | 8.97 | 2,260 | 20.36 | 18,469 | 9.63 | 8,645 | 4.42 | 3,060 | 7.64 | 11,705 | 4.97 | 24,854 | 6.61 | 5,320 | 10.40 | 30,174 | 7.06 |
| 7.เกษตรกร | 4,065 | 2.25 | 342 | 3.08 | 4,407 | 2.30 | 4,419 | 2.26 | 1,082 | 2.70 | 5,501 | 2.34 | 8,484 | 2.26 | 1,424 | 2.78 | 9,908 | 2.32 |
| 8.ลูกจ้าง-คนงาน-พนักงาน | 4,305 | 2.37 | 660 | 5.95 | 4,965 | 2.59 | 4,016 | 2.05 | 6,564 | 16.38 | 10,580 | 4.49 | 8,321 | 2.21 | 7,224 | 14.12 | 15,545 | 3.64 |
| 9.อื่นๆ | - | - | 1,553 | 13.99 | 1,553 | 0.80 | 3,544 | 1.83 | 1,812 | 4.51 | 5,356 | 2.26 | 3,544 | 0.94 | 3,365 | 6.58 | 6,909 | 1.61 |
| รวมทั้งหมด | 180,774 | 100.00 | 11,101 | 100.00 | 191,875 | 100.00 | 195,450 | 100.00 | 40,074 | 100.00 | 235,524 | 100.00 | 376,224 | 100.00 | 51,175 | 100.00 | 427,399 | 100.00 |

จำนวนผู้เยี่ยมเยือนคนไทย จำแนกตามระดับของรายได้ ปี 2549

จังหวัดพะเยา

| ระดับของรายได้ (หน่วย:บาท) | คนไทย | | | | | |
|-------------------------------|----------------|---------------|----------------|---------------|----------------|---------------|
| | นักท่องเที่ยว | ร้อยละ | นักท่องเที่ยว | ร้อยละ | รวม | ร้อยละ |
| 1. ไม่มีรายได้ | 5,059 | 2.80 | 4,610 | 2.36 | 9,669 | 2.57 |
| 2. ต่ำกว่า 10,000 บาท | 45,258 | 25.04 | 49,172 | 25.16 | 94,430 | 25.10 |
| 3. 10,001-15,000 บาท | 56,188 | 31.08 | 80,144 | 41.00 | 136,332 | 36.24 |
| 4. 15,001-30,000 บาท | 45,042 | 24.92 | 36,019 | 18.43 | 81,061 | 21.55 |
| 5. 30,001-45,000 บาท | 14,515 | 8.03 | 19,496 | 9.97 | 34,011 | 9.04 |
| 6. 45,001-60,000 บาท | 13,495 | 7.47 | 4,908 | 2.51 | 18,403 | 4.89 |
| 7. 60,001-75,000 บาท | 537 | 0.30 | 601 | 0.31 | 1,138 | 0.30 |
| 8. 75,001-90,000 บาท | 135 | 0.07 | 500 | 0.26 | 635 | 0.17 |
| 9. มากกว่า 90,000 บาท | 545 | 0.29 | - | - | 545 | 0.14 |
| รวมทั้งหมด | 180,774 | 100.00 | 195,450 | 100.00 | 376,224 | 100.00 |

จำนวนผู้เยี่ยมเยือนชาวต่างประเทศ จำแนกตามระดับของรายได้ ปี 2549

จังหวัดพะเยา

| ระดับของรายได้ (หน่วย : USD) | ชาวต่างประเทศ | | | | | |
|---------------------------------|---------------|---------------|---------------|---------------|---------------|---------------|
| | นักท่องเที่ยว | ร้อยละ | นักท่องเที่ยว | ร้อยละ | รวม | ร้อยละ |
| 1.Under 20,000 USD/ Year | 861 | 7.76 | 3,987 | 9.95 | 4,848 | 9.47 |
| 2. 20,001 – 40,000 USD/ Year | 2,346 | 21.13 | 13,533 | 33.77 | 15,879 | 31.03 |
| 3. 40,001 – 60,000 USD/ Year | 4,078 | 36.74 | 17,377 | 43.36 | 21,455 | 41.92 |
| 4. 60,001 – 80,000 USD/ Year | 2,457 | 22.13 | 3,692 | 9.21 | 6,149 | 12.02 |
| 5. 80,001 – 100,000 USD/ Year | 1,252 | 11.28 | 1,485 | 3.71 | 2,737 | 5.35 |
| 6. Over 100,000 USD/ Year | 107 | 0.96 | - | - | 107 | 0.21 |
| รวมทั้งหมด | 11,101 | 100.00 | 40,074 | 100.00 | 51,175 | 100.00 |

จำนวนผู้เยี่ยมชม เจ้าหน้าที่ตามจำนวนผู้ร่วมเดินทาง ปี 2549

จังหวัดพะเยา

| จำนวนผู้ร่วมเดินทาง | นักท่องเที่ยว | | | | | | นักท่องเที่ยว | | | | | | ผู้เยี่ยมชม | | | | | |
|----------------------------|----------------|---------------|---------------|---------------|----------------|---------------|----------------|---------------|---------------|---------------|----------------|---------------|----------------|---------------|---------------|---------------|----------------|---------------|
| | ไทย | ร้อยละ | ต่างประเทศ | ร้อยละ | รวม | ร้อยละ | ไทย | ร้อยละ | ต่างประเทศ | ร้อยละ | รวม | ร้อยละ | ไทย | ร้อยละ | ต่างประเทศ | ร้อยละ | รวม | ร้อยละ |
| คนเดียว | 11,810 | 6.53 | 1,407 | 12.67 | 13,217 | 6.89 | 37,284 | 19.08 | 7,906 | 19.73 | 45,190 | 19.19 | 49,094 | 13.05 | 9,313 | 18.20 | 58,407 | 13.67 |
| 2 คน | 33,562 | 18.57 | 2,431 | 21.90 | 35,993 | 18.76 | 42,764 | 21.88 | 10,050 | 25.08 | 52,814 | 22.42 | 76,326 | 20.29 | 12,481 | 24.39 | 88,807 | 20.78 |
| 3 คน | 27,699 | 15.32 | 1,194 | 10.76 | 28,893 | 15.06 | 34,043 | 17.42 | 8,235 | 20.55 | 42,278 | 17.95 | 61,742 | 16.41 | 9,429 | 18.43 | 71,171 | 16.65 |
| 4 คน | 35,137 | 19.44 | 2,256 | 20.32 | 37,393 | 19.49 | 26,600 | 13.61 | 6,054 | 15.11 | 32,654 | 13.86 | 61,737 | 16.41 | 8,310 | 16.24 | 70,047 | 16.39 |
| 5 คน | 16,533 | 9.15 | 977 | 8.80 | 17,510 | 9.13 | 21,682 | 11.09 | 1,356 | 3.38 | 23,038 | 9.78 | 38,215 | 10.16 | 2,333 | 4.56 | 40,548 | 9.49 |
| 6 - 10 คน | 36,877 | 20.40 | 747 | 6.73 | 37,624 | 19.61 | 21,881 | 11.20 | 962 | 2.40 | 22,843 | 9.70 | 58,758 | 15.62 | 1,709 | 3.34 | 60,467 | 14.15 |
| มากกว่า 10 คน | 19,156 | 10.59 | 2,089 | 18.82 | 21,245 | 11.06 | 11,196 | 5.72 | 5,511 | 13.75 | 16,707 | 7.10 | 30,352 | 8.06 | 7,600 | 14.84 | 37,952 | 8.87 |
| รวม | 180,774 | 100.00 | 11,101 | 100.00 | 191,875 | 100.00 | 195,450 | 100.00 | 40,074 | 100.00 | 235,524 | 100.00 | 376,224 | 100.00 | 51,175 | 100.00 | 427,399 | 100.00 |
| จำนวนคนเฉลี่ย/กลุ่ม | 4.82 | - | 4.56 | - | 4.81 | - | 3.72 | - | 3.66 | - | 3.71 | - | 4.25 | - | 3.85 | - | 4.20 | - |

จำนวนผู้เยี่ยมชมออนไลน์ จำแนกตามความสัมพันธ์กับผู้ร่วมเดินทาง ปี 2549

จังหวัดพะเยา

| ความสัมพันธ์ กับผู้ร่วมเดินทาง | นักท่องเที่ยว | | | | | | นักทัศนาจร | | | | | | ผู้เยี่ยมชม | | | | | |
|-----------------------------------|----------------|---------------|---------------|---------------|----------------|---------------|----------------|---------------|---------------|---------------|----------------|---------------|----------------|---------------|---------------|---------------|----------------|---------------|
| | ไทย | ร้อยละ | ต่างประเทศ | ร้อยละ | รวม | ร้อยละ | ไทย | ร้อยละ | ต่างประเทศ | ร้อยละ | รวม | ร้อยละ | ไทย | ร้อยละ | ต่างประเทศ | ร้อยละ | รวม | ร้อยละ |
| คนเดียว | 11,810 | 6.53 | 1,407 | 12.67 | 13,217 | 6.89 | 37,284 | 19.08 | 7,906 | 19.73 | 45,190 | 19.19 | 49,094 | 13.05 | 9,313 | 18.20 | 58,407 | 13.67 |
| เพื่อน | 39,808 | 22.02 | 2,112 | 19.03 | 41,920 | 21.85 | 47,586 | 24.35 | 6,335 | 15.81 | 53,921 | 22.89 | 87,394 | 23.23 | 8,447 | 16.51 | 95,841 | 22.42 |
| แฟน | 46,596 | 25.78 | 3,297 | 29.70 | 49,893 | 26.00 | 39,827 | 20.38 | 15,260 | 38.08 | 55,087 | 23.39 | 86,423 | 22.97 | 18,557 | 36.26 | 104,980 | 24.56 |
| ครอบครัว | 34,725 | 19.21 | 3,588 | 32.32 | 38,313 | 19.97 | 19,082 | 9.76 | 9,991 | 24.93 | 29,073 | 12.34 | 53,807 | 14.30 | 13,579 | 26.53 | 67,386 | 15.77 |
| ญาติ | 20,001 | 11.06 | 111 | 1.00 | 20,112 | 10.48 | 25,700 | 13.15 | 320 | 0.80 | 26,020 | 11.05 | 45,701 | 12.15 | 431 | 0.84 | 46,132 | 10.79 |
| กลุ่มที่ทำงาน | 27,834 | 15.40 | 586 | 5.28 | 28,420 | 14.81 | 25,971 | 13.28 | 262 | 0.65 | 26,233 | 11.14 | 53,805 | 14.30 | 848 | 1.66 | 54,653 | 12.79 |
| รวม | 180,774 | 100.00 | 11,101 | 100.00 | 191,875 | 100.00 | 195,450 | 100.00 | 40,074 | 100.00 | 235,524 | 100.00 | 376,224 | 100.00 | 51,175 | 100.00 | 427,399 | 100.00 |

จำนวนผู้เยี่ยมชมเยือน จำแนกตามวัตถุประสงค์หลักของการเดินทาง ปี 2549

จังหวัดพะเยา

| วัตถุประสงค์หลัก ของการเดินทาง | นักท่องเที่ยว | | | | | | นักท่องเที่ยว | | | | | | ผู้เยี่ยมชมเยือน | | | | | |
|-----------------------------------|----------------|---------------|---------------|---------------|----------------|---------------|----------------|---------------|---------------|---------------|----------------|---------------|------------------|---------------|---------------|---------------|----------------|---------------|
| | ไทย | ร้อยละ | ต่างประเทศ | ร้อยละ | รวม | ร้อยละ | ไทย | ร้อยละ | ต่างประเทศ | ร้อยละ | รวม | ร้อยละ | ไทย | ร้อยละ | ต่างประเทศ | ร้อยละ | รวม | ร้อยละ |
| 1. ท่องเที่ยว/พักผ่อน | 63,419 | 35.08 | 6,780 | 61.08 | 70,199 | 36.59 | 86,734 | 44.38 | 37,901 | 94.58 | 124,635 | 52.92 | 150,153 | 39.91 | 44,681 | 87.31 | 194,834 | 45.59 |
| 2. ประชุม/อบรม/สัมมนา/ดูงาน | 14,368 | 7.95 | 854 | 7.69 | 15,222 | 7.93 | 15,259 | 7.81 | 902 | 2.25 | 16,161 | 6.86 | 29,627 | 7.87 | 1,756 | 3.43 | 31,383 | 7.34 |
| 3. ติดต่อธุรกิจ | 20,478 | 11.33 | 400 | 3.60 | 20,878 | 10.88 | 25,456 | 13.02 | 523 | 1.31 | 25,979 | 11.03 | 45,934 | 12.21 | 923 | 1.80 | 46,857 | 10.96 |
| 4. ปฏิบัติราชการ | 10,581 | 5.85 | 241 | 2.17 | 10,822 | 5.64 | 22,885 | 11.71 | 427 | 1.07 | 23,312 | 9.90 | 33,466 | 8.90 | 668 | 1.31 | 34,134 | 7.99 |
| 5. เยี่ยมญาติ/เพื่อน | 51,809 | 28.66 | 2,648 | 23.85 | 54,457 | 28.38 | 25,558 | 13.08 | 321 | 0.79 | 25,879 | 10.99 | 77,367 | 20.56 | 2,969 | 5.80 | 80,336 | 18.80 |
| 6. ชมนิทรรศการ/แสดงสินค้า | 13,237 | 7.32 | 15 | 0.14 | 13,252 | 6.91 | 8,574 | 4.39 | - | - | 8,574 | 3.64 | 21,811 | 5.80 | 15 | 0.03 | 21,826 | 5.11 |
| 7. ได้รับรางวัล | 2,599 | 1.44 | 49 | 0.44 | 2,648 | 1.38 | 495 | 0.25 | - | - | 495 | 0.21 | 3,094 | 0.82 | 49 | 0.10 | 3,143 | 0.74 |
| 8. อื่น ๆ | 4,283 | 2.37 | 114 | 1.03 | 4,397 | 2.29 | 10,489 | 5.36 | - | - | 10,489 | 4.45 | 14,772 | 3.93 | 114 | 0.22 | 14,886 | 3.47 |
| รวมทั้งหมด | 180,774 | 100.00 | 11,101 | 100.00 | 191,875 | 100.00 | 195,450 | 100.00 | 40,074 | 100.00 | 235,524 | 100.00 | 376,224 | 100.00 | 51,175 | 100.00 | 427,399 | 100.00 |

จำนวนผู้เยี่ยมชมออนไลน์ จำแนกตามจำนวนจังหวัดที่รวมอยู่ในการเดินทางแต่ละครั้ง ปี 2549

จังหวัดพะเยา

| จำนวนจังหวัดที่ รวมอยู่ในการเดินทาง | นักท่องเที่ยว | | | | | | นักทัศนาจร | | | | | | ผู้เยี่ยมชม | | | | | |
|--|----------------|---------------|---------------|---------------|----------------|---------------|----------------|---------------|---------------|---------------|----------------|---------------|----------------|---------------|---------------|---------------|----------------|---------------|
| | ไทย | ร้อยละ | ต่างประเทศ | ร้อยละ | รวม | ร้อยละ | ไทย | ร้อยละ | ต่างประเทศ | ร้อยละ | รวม | ร้อยละ | ไทย | ร้อยละ | ต่างประเทศ | ร้อยละ | รวม | ร้อยละ |
| 1 จังหวัด | 101,563 | 56.18 | 1,845 | 16.62 | 103,408 | 53.89 | 101,817 | 52.09 | 23,682 | 59.10 | 125,499 | 53.29 | 203,380 | 54.06 | 25,527 | 49.88 | 228,907 | 53.56 |
| 2 จังหวัด | 48,723 | 26.95 | 1,573 | 14.17 | 50,296 | 26.21 | 65,880 | 33.71 | 1,629 | 4.06 | 67,509 | 28.66 | 114,603 | 30.46 | 3,202 | 6.26 | 117,805 | 27.56 |
| 3 จังหวัด | 24,013 | 13.28 | 3,276 | 29.51 | 27,289 | 14.22 | 23,323 | 11.93 | 5,565 | 13.89 | 28,888 | 12.27 | 47,336 | 12.58 | 8,841 | 17.28 | 56,177 | 13.14 |
| 4 จังหวัด | 6,348 | 3.51 | 4,407 | 39.70 | 10,755 | 5.61 | 3,212 | 1.64 | 9,198 | 22.95 | 12,410 | 5.27 | 9,560 | 2.54 | 13,605 | 26.58 | 23,165 | 5.42 |
| 5 จังหวัด | 127 | 0.08 | - | - | 127 | 0.07 | 1,218 | 0.63 | - | - | 1,218 | 0.51 | 1,345 | 0.36 | - | - | 1,345 | 0.32 |
| มากกว่า 5 จังหวัด | - | - | - | - | - | - | - | - | - | - | - | - | - | - | - | - | - | - |
| รวม | 180,774 | 100.00 | 11,101 | 100.00 | 191,875 | 100.00 | 195,450 | 100.00 | 40,074 | 100.00 | 235,524 | 100.00 | 376,224 | 100.00 | 51,175 | 100.00 | 427,399 | 100.00 |
| จำนวนจังหวัดเฉลี่ย/ครั้ง | 1.64 | - | 2.92 | - | 1.72 | - | 1.65 | - | 2.01 | - | 1.71 | - | 1.65 | - | 2.21 | - | 1.71 | - |

จำนวนผู้เยี่ยมชม จำนวนตามกิจกรรมที่กระทำระหว่างท่องเที่ยวในจังหวัดนี้ ปี 2549
จังหวัดพะเยา

| กิจกรรมที่ร่วมกระทำ ระหว่างอยู่ในจังหวัด | สัดส่วนของการเข้าร่วมกิจกรรม | | |
|---|------------------------------|------------|-------|
| | ไทย | ต่างประเทศ | รวม |
| 1. ท่องเที่ยวทั่วไป | 73.78 | 93.92 | 76.19 |
| 2. ซื้อสินค้าและของที่ระลึก | 13.37 | 4.09 | 12.26 |
| 3. กิจกรรมเชิงผจญภัย | 8.60 | 6.94 | 8.40 |
| 4. กิจกรรมทางน้ำ | 2.31 | 5.10 | 2.64 |
| 5. ท่องเที่ยวเชิงนิเวศ | 5.74 | 2.81 | 5.39 |
| 6. กิจกรรมเชิงสุขภาพ | 3.02 | 0.92 | 2.77 |
| 7. กิจกรรมด้านกีฬา | 0.34 | 18.23 | 2.48 |
| 8. นันทนาการ/บันเทิง | 23.31 | 81.52 | 30.28 |
| 9. กิจกรรมเชิงวัฒนธรรม | 18.51 | 1.32 | 16.45 |
| 10. อื่น ๆ (เกษตร ปฏิบัติธรรม) | 17.55 | 60.12 | 22.64 |

จำนวนผู้เยี่ยมชม จำนวนตามสถานที่ท่องเที่ยว ปี 2549
จังหวัดพะเยา

| สถานที่ท่องเที่ยว | สัดส่วนของการเข้าชมแหล่งท่องเที่ยวหลัก | | |
|-----------------------|--|------------|-------|
| | ไทย | ต่างประเทศ | รวม |
| กว๊านพะเยา | 45.55 | 50.48 | 46.14 |
| วัดโคมคำ | 45.20 | 36.75 | 44.19 |
| วนอุทยานน้ำตกภูซาง | 29.22 | 37.59 | 30.22 |
| วัดศรีอุโมงค์คำ | 25.73 | 27.50 | 25.94 |
| วัดอนาโย-คอยบุงราคำ | 23.09 | 28.85 | 23.78 |
| ในเมือง | 21.86 | 18.18 | 21.42 |
| น้ำตกจำปาทอง | 14.30 | 21.40 | 15.15 |
| หอวัฒนธรรมนิทัศน์ | 13.90 | 14.91 | 14.02 |
| สถานีประมงน้ำจืดพะเยา | 8.10 | 4.36 | 7.65 |

ข้อมูลสถานพักแรมในพะเยา

มกราคม-ธันวาคม

| | 2549 | 2548 | อัตราการเปลี่ยนแปลง |
|--------------------------|--------|--------|---------------------|
| จำนวนโรงแรม(แห่ง) | 10 | 10 | + 0.00 |
| กลุ่ม 4 | 3 | 4 | - 25.00 |
| กลุ่ม 5 | 7 | 6 | + 16.67 |
| จำนวนห้องพัก(ห้อง) | 530 | 530 | + 0.00 |
| กลุ่ม 4 | 222 | 302 | - 26.49 |
| กลุ่ม 5 | 308 | 228 | + 35.09 |
| อัตราการเข้าพักเฉลี่ย(%) | 25.44 | 30.50 | - 5.07 |
| กลุ่ม 4 | 32.60 | 42.33 | - 9.73 |
| กลุ่ม 5 | 20.28 | 14.82 | + 5.46 |
| จำนวนนทท.ที่พักรวม(คน) | 64,964 | 68,804 | - 5.58 |
| กลุ่ม 4 | 29,495 | 51,320 | - 42.53 |
| กลุ่ม 5 | 35,469 | 17,484 | + 102.87 |
| ระยะพำนักเฉลี่ย(วัน) | 1.72 | 1.59 | + 0.13 |
| กลุ่ม 4 | 1.80 | 1.66 | + 0.14 |
| กลุ่ม 5 | 1.66 | 1.39 | + 0.27 |
| จำนวนคนต่อห้อง | 1.84 | 1.90 | - 0.06 |
| กลุ่ม 4 | 1.89 | 1.91 | - 0.02 |
| กลุ่ม 5 | 1.80 | 1.86 | - 0.06 |

Occupancy Rate of Accommodation Establishments in Phayao 2006

| Month | Hotel | | | | | Grand Total |
|-------------------------|---------|---------|---------|--------------|--------------|--------------|
| | Group 1 | Group 2 | Group 3 | Group 4 | Group 5 | |
| January | - | - | - | 45.02 | 22.39 | 31.87 |
| February | - | - | - | 37.04 | 27.91 | 31.73 |
| March | - | - | - | 28.10 | 29.07 | 28.66 |
| April | - | - | - | 27.30 | 14.81 | 20.04 |
| May | - | - | - | 27.07 | 13.86 | 19.39 |
| June | - | - | - | 23.65 | 11.57 | 16.63 |
| Total(Jan.-Jun.) | - | - | - | 31.36 | 19.94 | 24.73 |
| July | - | - | - | 25.29 | 12.88 | 18.08 |
| August | - | - | - | 20.29 | 20.64 | 20.49 |
| September | - | - | - | 16.22 | 14.94 | 15.48 |
| October | - | - | - | 44.24 | 20.13 | 30.23 |
| November | - | - | - | 48.34 | 20.32 | 32.06 |
| December | - | - | - | 48.61 | 34.81 | 40.59 |
| Total(Jul.-Dec.) | - | - | - | 33.83 | 20.62 | 28.15 |
| Grand Total | - | - | - | 32.60 | 20.28 | 25.44 |

Guest Arrivals at Accommodation Establishments Phayao

| Nationality | January-December | | |
|----------------------|------------------|---------------|---------------|
| | 2006 | 2005 | Δ(%) |
| Thai | 57,287 | 59,045 | - 2.98 |
| Malaysia | 26 | 74 | - 64.86 |
| Singapore | 80 | 257 | - 68.87 |
| China | 67 | 256 | - 73.83 |
| Hong Kong | 89 | 222 | - 59.91 |
| Japan | 514 | 612 | - 16.01 |
| Korea | 73 | 92 | - 20.65 |
| Taiwan | 71 | 179 | - 60.34 |
| Austria | 207 | 545 | - 62.02 |
| Belgium | 93 | 287 | - 67.60 |
| Denmark | 203 | 463 | - 56.16 |
| France | 789 | 645 | + 22.33 |
| Germany | 422 | 913 | - 53.78 |
| Italy | 194 | 268 | - 27.61 |
| Netherlands | 103 | 240 | - 57.08 |
| Sweden | 212 | 408 | - 48.04 |
| Switzerland | 140 | 233 | - 39.91 |
| U.K. | 826 | 960 | - 13.96 |
| U.S.A. | 1,863 | 1,115 | + 67.09 |
| Canada | 277 | 221 | + 25.34 |
| Middle East | 55 | 65 | - 15.38 |
| Australia | 211 | 223 | - 5.38 |
| New Zealand | 93 | 55 | + 69.09 |
| India | 12 | 71 | - 83.10 |
| Russia | 46 | 101 | - 54.46 |
| East Europe | 26 | 157 | - 83.44 |
| Indonesia | 9 | 51 | - 82.35 |
| Philippines | 23 | 120 | - 80.83 |
| Finland | 40 | 59 | - 32.20 |
| Norway | 70 | 50 | + 40.00 |
| Spain | 35 | 42 | - 16.67 |
| Africa | 9 | 29 | - 68.97 |
| Myanmar | - | 5 | - 100.00 |
| Israel | 232 | 269 | - 13.75 |
| Laos | 8 | 37 | - 78.38 |
| Vietnam | 1 | 5 | - 80.00 |
| Brunei | - | - | - |
| Cambodia | - | - | - |
| Others in South Asia | - | - | - |
| Others in Americas | - | - | - |
| Others | 558 | 430 | + 29.77 |
| Total | 64,964 | 68,804 | - 5.58 |
| Thai | 57,287 | 59,045 | - 2.98 |
| Foreigners | 7,677 | 9,759 | - 21.33 |

Guest Arrivals at Accommodation Establishments in Phayao 2006

Total

| Nationality | Total | Jan. | Feb. | Mar. | Apr. | May | Jun. | Jan.-Jun. | Jul. | Aug. | Sep. | Oct. | Nov. | Dec. | Jul.-Dec. |
|--------------|---------------|--------------|--------------|--------------|--------------|--------------|--------------|---------------|--------------|--------------|--------------|--------------|--------------|--------------|---------------|
| Thai | 57,287 | 5,853 | 5,208 | 5,204 | 4,431 | 4,282 | 4,481 | 29,459 | 3,957 | 3,488 | 2,594 | 5,027 | 5,955 | 6,807 | 27,828 |
| Malaysia | 26 | 6 | - | 3 | 5 | - | - | 14 | - | - | 7 | - | - | 5 | 12 |
| Singapore | 80 | 7 | 2 | 4 | 9 | 6 | 6 | 34 | 14 | 3 | 18 | - | 2 | 9 | 46 |
| China | 67 | 7 | - | 1 | 3 | 7 | 1 | 19 | 1 | - | 13 | 3 | - | 31 | 48 |
| Hong Kong | 89 | 37 | 11 | - | - | 1 | 1 | 50 | - | - | 10 | - | 2 | 27 | 39 |
| Japan | 514 | 32 | 41 | 44 | 44 | 48 | 38 | 247 | 52 | 28 | 16 | 42 | 34 | 95 | 267 |
| Korea | 73 | 12 | 1 | 3 | 3 | 1 | 13 | 33 | 6 | 3 | 15 | 6 | 5 | 5 | 40 |
| Taiwan | 71 | 6 | 2 | - | 6 | 3 | 2 | 19 | 1 | 3 | 3 | - | 8 | 37 | 52 |
| Austria | 207 | 32 | 12 | 23 | 3 | 8 | 9 | 87 | 21 | 20 | 21 | 24 | 2 | 32 | 120 |
| Belgium | 93 | 7 | 21 | 1 | - | - | - | 29 | 6 | 10 | 18 | 6 | 24 | - | 64 |
| Denmark | 203 | 19 | 11 | 5 | 6 | 10 | 18 | 69 | 30 | 46 | 23 | 4 | 18 | 13 | 134 |
| France | 789 | 40 | 59 | 14 | 33 | 35 | 46 | 227 | 118 | 120 | 65 | 125 | 95 | 39 | 562 |
| Germany | 422 | 69 | 78 | 17 | 23 | 15 | 42 | 244 | 26 | 18 | 12 | 43 | 39 | 40 | 178 |
| Italy | 194 | 32 | - | 3 | 12 | 6 | 12 | 65 | 29 | 18 | 17 | 21 | 32 | 12 | 129 |
| Netherlands | 103 | 17 | 6 | 6 | 14 | 18 | 4 | 65 | 1 | 5 | 1 | 18 | - | 13 | 38 |
| Sweden | 212 | 19 | 9 | 13 | 2 | 21 | 13 | 77 | 19 | 37 | 16 | 14 | 46 | 3 | 135 |
| Switzerland | 140 | 19 | 7 | 1 | 5 | 23 | - | 55 | 12 | 33 | 15 | 16 | 2 | 7 | 85 |
| U.K. | 826 | 90 | 12 | 22 | 44 | 23 | 55 | 246 | 11 | 1 | 6 | 319 | 138 | 105 | 580 |
| U.S.A. | 1,863 | 47 | 91 | 71 | 39 | 21 | 2 | 271 | 111 | 148 | 75 | 507 | 441 | 310 | 1,592 |
| Canada | 277 | 50 | 3 | 1 | - | 17 | - | 71 | 50 | 45 | 37 | 37 | 2 | 35 | 206 |
| Middle East | 55 | 4 | 2 | 4 | 7 | 3 | - | 20 | - | - | 4 | 13 | 18 | - | 35 |
| Australia | 211 | 58 | - | 6 | 6 | 3 | 21 | 94 | 12 | 29 | 9 | 13 | 6 | 48 | 117 |
| New Zealand | 93 | 3 | - | 3 | 1 | - | - | 7 | 9 | 18 | 15 | 14 | 26 | 4 | 86 |
| India | 12 | - | 3 | - | - | 2 | 5 | 10 | - | - | - | - | - | 2 | 2 |
| Russia | 46 | 7 | - | 3 | 7 | 2 | - | 19 | 6 | 10 | 3 | - | 4 | 4 | 27 |
| East Europe | 26 | 2 | - | - | 2 | - | - | 4 | 4 | 12 | - | - | 2 | 4 | 22 |
| Indonesia | 9 | - | 1 | - | - | 7 | - | 8 | - | - | 1 | - | - | - | 1 |
| Philippines | 23 | 5 | - | 2 | 4 | 1 | - | 12 | 4 | 7 | - | - | - | - | 11 |
| Finland | 40 | - | - | - | 5 | 3 | 11 | 19 | 10 | 9 | 2 | - | - | - | 21 |
| Norway | 70 | 6 | 10 | 11 | - | 10 | 3 | 40 | 4 | 5 | - | 9 | - | 12 | 30 |
| Spain | 35 | - | 3 | - | 4 | - | - | 7 | 7 | 7 | 6 | - | - | 8 | 28 |
| Africa | 9 | - | - | 2 | - | 2 | - | 4 | - | - | 2 | 3 | - | - | 5 |
| Myanmar | - | - | - | - | - | - | - | - | - | - | - | - | - | - | - |
| Israel | 232 | 23 | 11 | 26 | 35 | 23 | - | 118 | 8 | 16 | 9 | 42 | 14 | 25 | 114 |
| Laos | 8 | 2 | - | 6 | - | - | - | 8 | - | - | - | - | - | - | - |
| Vietnam | 1 | - | - | - | - | - | - | - | 1 | - | - | - | - | - | 1 |
| Others | 558 | 87 | 80 | 63 | 16 | 28 | - | 274 | 21 | 49 | 17 | 5 | 22 | 170 | 284 |
| Total | 64,964 | 6,598 | 5,684 | 5,562 | 4,769 | 4,629 | 4,783 | 32,025 | 4,551 | 4,188 | 3,050 | 6,311 | 6,937 | 7,902 | 32,939 |

Guest Arrivals at Accommodation Establishments in Phayao 2006

Hotel Group 4

| Nationality | Total | Jan. | Feb. | Mar. | Apr. | May | Jun. | Jan.-Jun. | Jul. | Aug. | Sep. | Oct. | Nov. | Dec. | Jul.-Dec. |
|--------------|--------------|--------------|--------------|--------------|--------------|--------------|--------------|--------------|--------------|--------------|--------------|--------------|--------------|--------------|---------------|
| Thai | 6,681 | 2,673 | 2,134 | 1,874 | 2,685 | 1,973 | 1,865 | 6,681 | 1,369 | 917 | 868 | 2,391 | 3,306 | 2,397 | 11,248 |
| Malaysia | 9 | 6 | - | 3 | 2 | - | - | 9 | - | - | - | - | - | - | - |
| Singapore | 13 | 7 | 2 | 4 | 6 | 6 | 1 | 13 | 14 | 3 | 7 | - | 2 | - | 26 |
| China | 8 | 7 | - | 1 | 3 | 3 | 1 | 8 | 1 | - | - | - | - | 2 | 3 |
| Hong Kong | 31 | 23 | 8 | - | - | 1 | 1 | 31 | - | - | 3 | - | 2 | - | 5 |
| Japan | 63 | 27 | 19 | 17 | 17 | 25 | 6 | 63 | 45 | 25 | 9 | 13 | 20 | 13 | 125 |
| Korea | 10 | 6 | 1 | 3 | 2 | 1 | 8 | 10 | 6 | 3 | 15 | 6 | 5 | 5 | 40 |
| Taiwan | 8 | 6 | 2 | - | 6 | 3 | 2 | 8 | 1 | 1 | - | - | - | - | 2 |
| Austria | 47 | 24 | 6 | 17 | 2 | 2 | 1 | 47 | 16 | 20 | 18 | 14 | 0 | 12 | 80 |
| Belgium | 15 | 7 | 7 | 1 | - | - | - | 15 | 6 | 10 | 11 | 6 | 11 | 0 | 44 |
| Denmark | 17 | 13 | 1 | 3 | 6 | 10 | 2 | 17 | 25 | 43 | 23 | 0 | 13 | 8 | 112 |
| France | 76 | 32 | 36 | 8 | 8 | 14 | 1 | 76 | 113 | 103 | 50 | 117 | 47 | 39 | 469 |
| Germany | 65 | 25 | 23 | 17 | - | - | - | 65 | 26 | 10 | 12 | 33 | 24 | 11 | 116 |
| Italy | 17 | 17 | - | - | 12 | 6 | 4 | 17 | 22 | 18 | 10 | 5 | 18 | 12 | 85 |
| Netherlands | 19 | 16 | - | 3 | 7 | 10 | 4 | 19 | 1 | - | - | 3 | - | 6 | 10 |
| Sweden | 21 | 13 | 3 | 5 | 2 | 13 | 2 | 21 | 14 | 37 | 16 | - | 45 | 3 | 115 |
| Switzerland | 20 | 13 | 6 | 1 | 5 | - | - | 20 | 12 | 28 | 14 | 9 | 2 | - | 65 |
| U.K. | 94 | 87 | 7 | - | 15 | 7 | - | 94 | 11 | 1 | 2 | 288 | 84 | 96 | 482 |
| U.S.A. | 140 | 45 | 38 | 57 | 4 | 17 | 2 | 140 | 95 | 126 | 55 | 434 | 307 | 259 | 1,276 |
| Canada | 43 | 39 | 3 | 1 | - | 9 | - | 43 | 50 | 45 | 37 | 37 | - | 20 | 189 |
| Middle East | 10 | 4 | 2 | 4 | 3 | 3 | - | 10 | - | - | - | 13 | 18 | - | 31 |
| Australia | 59 | 58 | - | 1 | 1 | 1 | - | 59 | 12 | 17 | 9 | 2 | 3 | 39 | 82 |
| New Zealand | 6 | 3 | - | 3 | - | - | - | 6 | 9 | 18 | 12 | 7 | 26 | - | 72 |
| India | 3 | - | 3 | - | - | 2 | - | 3 | - | - | - | - | - | 2 | 2 |
| Russia | 7 | 7 | - | - | 2 | 2 | - | 7 | 6 | 10 | 3 | - | 4 | 4 | 27 |
| East Europe | 2 | 2 | - | - | 2 | - | - | 2 | 4 | 12 | - | - | 2 | - | 18 |
| Indonesia | 1 | - | 1 | - | - | 3 | - | 1 | - | - | 1 | - | - | - | 1 |
| Philippines | 5 | 5 | - | - | 1 | 1 | - | 5 | 4 | 7 | - | - | - | - | 11 |
| Finland | - | - | - | - | - | 1 | - | - | 10 | 9 | 2 | - | - | - | 21 |
| Norway | 6 | 6 | - | - | - | 6 | - | 6 | 2 | 5 | - | 9 | - | 12 | 28 |
| Spain | - | - | - | - | 4 | - | - | - | 7 | 7 | 6 | - | - | 8 | 28 |
| Africa | - | - | - | - | - | - | - | - | - | - | 2 | 3 | - | - | 5 |
| Myanmar | - | - | - | - | - | - | - | - | - | - | - | - | - | - | - |
| Israel | 40 | 15 | 11 | 14 | 11 | 7 | - | 40 | 8 | 16 | 9 | 42 | 6 | 25 | 106 |
| Laos | - | - | - | - | - | - | - | - | - | - | - | - | - | - | - |
| Vietnam | - | - | - | - | - | - | - | - | 1 | - | - | - | - | - | 1 |
| Others | 92 | 48 | 17 | 27 | 5 | 5 | - | 92 | 21 | 21 | 6 | 5 | 8 | 34 | 95 |
| Total | 7,628 | 3,234 | 2,330 | 2,064 | 2,811 | 2,136 | 1,900 | 7,628 | 1,911 | 1,512 | 1,200 | 3,437 | 3,953 | 3,007 | 15,020 |

Guest Arrivals at Accommodation Establishments in Phayao 2006

Hotel Group 5

| Nationality | Total | Jan. | Feb. | Mar. | Apr. | May | Jun. | Jan.-Jun. | Jul. | Aug. | Sep. | Oct. | Nov. | Dec. | Jul.-Dec. |
|--------------|---------------|--------------|--------------|--------------|--------------|--------------|--------------|---------------|--------------|--------------|--------------|--------------|--------------|--------------|---------------|
| Thai | 9,584 | 3,180 | 3,074 | 3,330 | 1,746 | 2,309 | 2,616 | 9,584 | 2,588 | 2,571 | 1,726 | 2,636 | 2,649 | 4,410 | 16,580 |
| Malaysia | - | - | - | - | 3 | - | - | - | - | - | 7 | - | - | 5 | 12 |
| Singapore | - | - | - | - | 3 | - | 5 | - | - | - | 11 | - | - | 9 | 20 |
| China | - | - | - | - | - | 4 | - | - | - | - | 13 | 3 | - | 29 | 45 |
| Hong Kong | 17 | 14 | 3 | - | - | - | - | 17 | - | - | 7 | - | - | 27 | 34 |
| Japan | 54 | 5 | 22 | 27 | 27 | 23 | 32 | 54 | 7 | 3 | 7 | 29 | 14 | 82 | 142 |
| Korea | 6 | 6 | - | - | 1 | - | 5 | 6 | - | - | - | - | - | - | - |
| Taiwan | - | - | - | - | - | - | - | - | - | 2 | 3 | - | 8 | 37 | 50 |
| Austria | 20 | 8 | 6 | 6 | 1 | 6 | 8 | 20 | 5 | - | 3 | 10 | 2 | 20 | 40 |
| Belgium | 14 | - | 14 | - | - | - | - | 14 | - | - | 7 | - | 13 | - | 20 |
| Denmark | 18 | 6 | 10 | 2 | - | - | 16 | 18 | 5 | 3 | - | 4 | 5 | 5 | 22 |
| France | 37 | 8 | 23 | 6 | 25 | 21 | 45 | 37 | 5 | 17 | 15 | 8 | 48 | - | 93 |
| Germany | 99 | 44 | 55 | - | 23 | 10 | 42 | 99 | - | 8 | - | 10 | 15 | 29 | 62 |
| Italy | 18 | 15 | - | 3 | - | - | 8 | 18 | 7 | - | 7 | 16 | 14 | - | 44 |
| Netherlands | 10 | 1 | 6 | 3 | 7 | 8 | - | 10 | - | 5 | 1 | 15 | - | 7 | 28 |
| Sweden | 20 | 6 | 6 | 8 | - | 8 | 11 | 20 | 5 | - | - | 14 | 1 | - | 20 |
| Switzerland | 7 | 6 | 1 | - | - | 23 | - | 7 | - | 5 | 1 | 7 | - | 7 | 20 |
| U.K. | 30 | 3 | 5 | 22 | 29 | 16 | 55 | 30 | - | - | 4 | 31 | 54 | 9 | 98 |
| U.S.A. | 69 | 2 | 53 | 14 | 35 | 4 | - | 69 | 16 | 22 | 20 | 73 | 134 | 51 | 316 |
| Canada | 11 | 11 | - | - | - | 8 | - | 11 | - | - | - | - | 2 | 15 | 17 |
| Middle East | - | - | - | - | 4 | - | - | - | - | - | 4 | - | - | - | 4 |
| Australia | 5 | - | - | 5 | 5 | 2 | 21 | 5 | - | 12 | - | 11 | 3 | 9 | 35 |
| New Zealand | - | - | - | - | 1 | - | - | - | - | - | 3 | 7 | - | 4 | 14 |
| India | - | - | - | - | - | - | 5 | - | - | - | - | - | - | - | - |
| Russia | 3 | - | - | 3 | 5 | - | - | 3 | - | - | - | - | - | - | - |
| East Europe | - | - | - | - | - | - | - | - | - | - | - | - | - | 4 | 4 |
| Indonesia | - | - | - | - | - | 4 | - | - | - | - | - | - | - | - | - |
| Philippines | 2 | - | - | 2 | 3 | - | - | 2 | - | - | - | - | - | - | - |
| Finland | - | - | - | - | 5 | 2 | 11 | - | - | - | - | - | - | - | - |
| Norway | 21 | - | 10 | 11 | - | 4 | 3 | 21 | 2 | - | - | - | - | - | 2 |
| Spain | 3 | - | 3 | - | - | - | - | 3 | - | - | - | - | - | - | - |
| Africa | 2 | - | - | 2 | - | 2 | - | 2 | - | - | - | - | - | - | - |
| Myanmar | - | - | - | - | - | - | - | - | - | - | - | - | - | - | - |
| Israel | 20 | 8 | - | 12 | 24 | 16 | - | 20 | - | - | - | - | 8 | - | 8 |
| Laos | 8 | 2 | - | 6 | - | - | - | 8 | - | - | - | - | - | - | - |
| Vietnam | - | - | - | - | - | - | - | - | - | - | - | - | - | - | - |
| Others | 138 | 39 | 63 | 36 | 11 | 23 | - | 138 | - | 28 | 11 | - | 14 | 136 | 189 |
| Total | 10,216 | 3,364 | 3,354 | 3,498 | 1,958 | 2,493 | 2,883 | 10,216 | 2,640 | 2,676 | 1,850 | 2,874 | 2,984 | 4,895 | 17,919 |

สถิติท่องเที่ยวภายในประเทศปี 2549

ภาคเหนือ

จังหวัดพิจิตร

สถานการณ์การท่องเที่ยวในจังหวัดพิจิตร

สถานการณ์การท่องเที่ยวจังหวัดพิจิตร แนวโน้มการเติบโตลดลงในอัตราร้อยละ 5.49 ซึ่งเป็นการลดลงทั้งคนไทย และชาวต่างชาติ โดยคนไทยลดลงในอัตราร้อยละ 5.02 และชาวต่างชาติลดลงในอัตราร้อยละ 17.39 ปัจจัยสำคัญมาจาก การแพร่ระบาดของเชื้อไข้หวัดนก และการประกาศให้จังหวัดพิจิตรเป็นพื้นที่อันตรายมากที่สุด ของการระบาดของเชื้อไข้หวัดนก รวมทั้งการเกิดอุทกภัยน้ำท่วมครั้งใหญ่ในพื้นที่ การไม่มีกิจกรรมโดดเด่นในการดึงดูดความสนใจของนักท่องเที่ยว ทำให้เกิดภาวะการชะลอตัวในการเดินทางทางด้านพาหนะในการเดินทางท่องเที่ยวที่นักท่องเที่ยวมีการใช้บริการรถประจำทางมากขึ้นจากเดิมคิดเป็นร้อยละ 11.08 ในขณะที่เดียวกันการเดินทางโดยรถไฟมีการใช้บริการลดลงจากปีที่ผ่านมาถึงร้อยละ 56.23 การที่ใช้บริการรถไฟน้อยลง เหตุจากความไม่มั่นใจในความปลอดภัยเพราะได้เกิดรถไฟตกรางในจังหวัดใกล้เคียงบ่อยครั้งเนื่องจากเกิดฝนตกทำให้เกิดดินถล่มทับทางรถไฟ

ในการเดินทางท่องเที่ยวแต่ละครั้งนักท่องเที่ยวมีระยะเวลาพำนักเฉลี่ย 2.07 ลดลงจากเดิม จากจำนวนนักท่องเที่ยว คืนพัก และค่าใช้จ่ายเฉลี่ยต่อคนต่อวัน 736.85 จึงก่อให้เกิดรายได้จากการท่องเที่ยวในจังหวัดนี้ เท่ากับ 162.87 ล้านบาท ส่วนนักท่องเที่ยวมีค่าใช้จ่ายเฉลี่ยต่อวันเท่ากับ 482.10 บาท ทำให้เกิดรายได้หมุนเวียนในแหล่งท่องเที่ยวในจังหวัดนี้เท่ากับ 61.10 ล้านบาท ฉะนั้นเมื่อรวมรายได้ทั้งหมดที่เกิดจากการท่องเที่ยวในจังหวัดพิจิตรจะเท่ากับ 223.97 ล้านบาท ดังนั้นโดยเฉลี่ยแล้วผู้เยี่ยมชมเยือนจะมีค่าใช้จ่ายเฉลี่ยเท่ากับ 644.00 บาท

สำหรับสถานการณ์ด้านการพักรแรม พบว่าจำนวนห้องพักในจังหวัดพิจิตรเท่าเดิมกับปีที่ผ่านมา โดยมีอัตราการเข้าพักเฉลี่ยทั้งปีร้อยละ 27.87 ลดลงจากเดิมคิดเป็นร้อยละ 6.75 ซึ่งนักท่องเที่ยวมีระยะเวลาพำนักเฉลี่ยในสถานพักรแรม 1.50 วัน ลดลงกว่าเดิมเล็กน้อย

Internal Tourism in Phichit

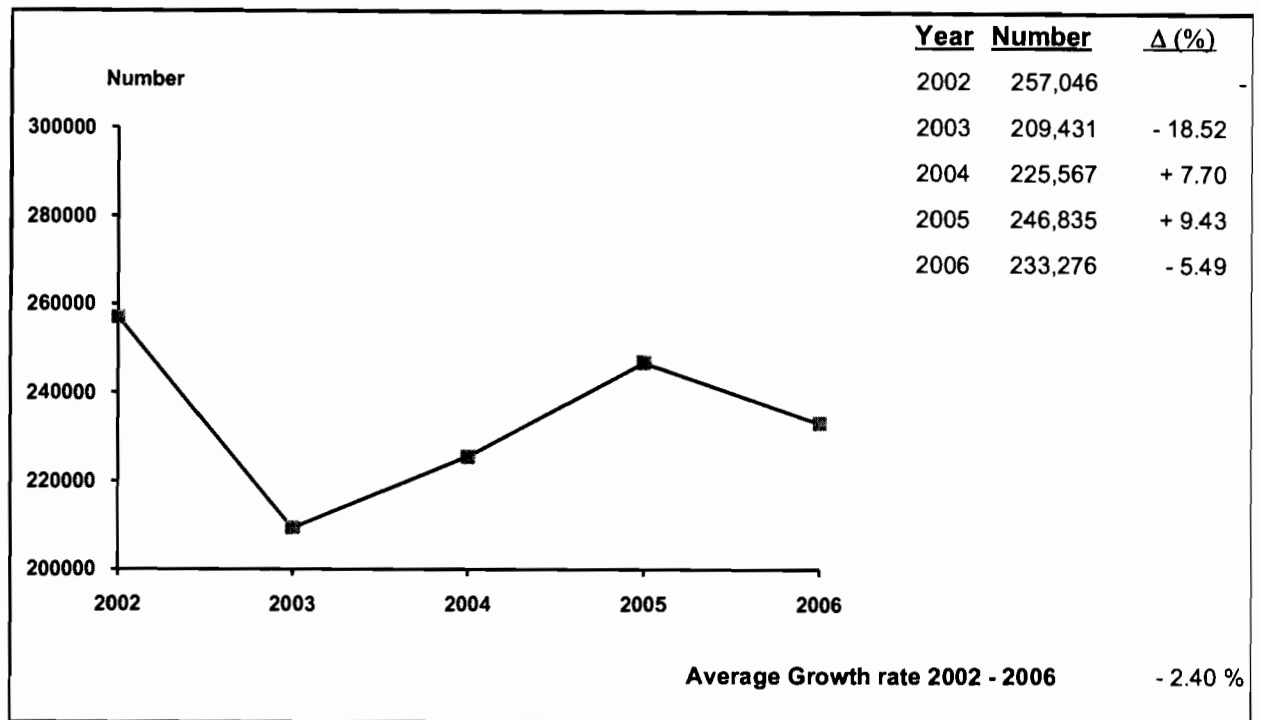

| 2006 | 2005 | % Δ |
|------|------|-----|
|------|------|-----|



| 2006 | 2005 | % Δ |
|------|------|-----|
|------|------|-----|

Visitors

| | 2006 | 2005 | % Δ |
|------------|---------|---------|---------|
| Thai | 225,407 | 237,310 | - 5.02 |
| Foreigners | 7,869 | 9,525 | - 17.39 |

Sex

| | 2006 | 2005 | % Δ |
|--------|---------|---------|---------|
| Male | 125,224 | 118,060 | + 6.07 |
| Female | 108,052 | 128,775 | - 16.09 |

Age

| Age Group | 2006 | 2005 | % Δ |
|-------------|--------|--------|----------|
| Under 25 | 19,749 | 66,988 | - 70.52 |
| 25 - 34 | 76,381 | 64,165 | + 19.04 |
| 35 - 44 | 84,751 | 61,612 | + 37.56 |
| 45 - 54 | 27,201 | 42,991 | - 36.73 |
| 55 and over | 25,194 | 11,079 | + 127.40 |

Travel Arrangement

| Travel Arrangement | 2006 | 2005 | % Δ |
|--------------------|---------|---------|--------|
| Group Tour | - | 6,856 | - |
| Non Group Tour | 233,276 | 239,979 | - 2.79 |

Region of Residence

1. Thai

| Region | 2006 | 2005 | % Δ |
|-----------------------|---------|---------|---------|
| - Bangkok | 21,715 | 30,736 | - 29.35 |
| - Central Region | 10,870 | 35,953 | - 69.77 |
| - Eastern Region | 16,258 | 12,734 | + 27.67 |
| - Western Region | 8,987 | 6,136 | + 46.46 |
| - Northern Region | 155,217 | 133,013 | + 16.69 |
| - Southern Region | 3,137 | 5,005 | - 37.32 |
| - Northeastern Region | 9,223 | 13,733 | - 32.84 |

2. Foreigners

| Region | 2006 | 2005 | % Δ |
|----------------|-------|-------|----------|
| - The Americas | 1,094 | 1,114 | - 1.80 |
| - Europe | 4,959 | 5,623 | - 11.81 |
| - Oceania | 296 | 762 | - 61.15 |
| - ASIA | 1,493 | 1,669 | - 10.55 |
| - Middle East | 27 | 70 | - 61.43 |
| - Africa | - | 287 | - 100.00 |

Mode of transport

| Mode of transport | 2006 | 2005 | % Δ |
|-------------------|---------|---------|---------|
| Plane | - | - | - |
| Train | 14,854 | 33,939 | - 56.23 |
| Bus | 56,851 | 51,179 | + 11.08 |
| Automobile | 161,571 | 161,717 | - 0.09 |
| Others | - | - | - |

Purpose of Visit

| Purpose of Visit | 2006 | 2005 | % Δ |
|------------------|---------|---------|----------|
| Holiday | 194,369 | 206,982 | - 6.09 |
| Business | 10,936 | 29,766 | - 63.26 |
| Official Visit | 11,857 | 3,147 | + 276.77 |
| Convention | 12,690 | 5,227 | + 142.78 |
| Others | 3,424 | 1,713 | + 99.88 |

Internal Tourism in Phichit 2005 - 2006

| Type of Data | 2005 | Δ (%) | 2006 | Δ (%) |
|--|----------------|----------------|----------------|----------------|
| Visitor | 246,835 | + 9.43 | 233,276 | - 5.49 |
| Thai | 237,310 | + 9.72 | 225,407 | - 5.02 |
| Foreigners | 9,525 | + 2.67 | 7,869 | - 17.39 |
| Tourist | 121,432 | + 5.90 | 106,536 | - 12.27 |
| Thai | 120,492 | + 6.00 | 105,515 | - 12.43 |
| Foreigners | 940 | - 5.24 | 1,021 | + 8.62 |
| Excursionist | 125,403 | + 13.08 | 126,740 | + 1.07 |
| Thai | 116,818 | + 13.84 | 119,892 | + 2.63 |
| Foreigners | 8,585 | + 3.62 | 6,848 | - 20.23 |
| Average Length of Stay (Day) | 2.14 | - | 2.07 | - |
| Thai | 2.15 | - | 2.08 | - |
| Foreigners | 1.48 | - | 1.41 | - |
| Average Expenditure (Baht/Person/Day) | | | | |
| Visitor | 592.33 | + 9.81 | 644.00 | + 8.72 |
| Thai | 595.00 | + 9.66 | 645.07 | + 8.42 |
| Foreigners | 492.18 | + 13.95 | 599.88 | + 21.88 |
| Tourist | 678.20 | + 6.94 | 736.85 | + 8.65 |
| Thai | 678.04 | + 6.94 | 736.08 | + 8.56 |
| Foreigners | 711.72 | + 9.51 | 855.96 | + 20.27 |
| Excursionist | 413.78 | + 20.07 | 482.10 | + 16.51 |
| Thai | 410.63 | + 19.30 | 478.43 | + 16.51 |
| Foreigners | 456.60 | + 16.39 | 546.14 | + 19.61 |
| Revenue (Million Baht) | | | | |
| Visitor | 228.76 | + 26.52 | 223.97 | - 2.09 |
| Thai | 223.85 | + 26.77 | 219.00 | - 2.17 |
| Foreigners | 4.91 | + 16.08 | 4.97 | + 1.22 |
| ACCOMMODATION ESTABLISHMENTS | | | | |
| Establishments | 3 | - 40.00 | 3 | 0 |
| Rooms | 348 | 0 | 348 | 0 |
| Occupancy Rate (%) | 34.62 | + 2.42 | 27.87 | - 6.75 |
| Average Length of Stay (Day) | 1.51 | 0 | 1.50 | - 0.01 |
| Number of Guest Arrivals | 55,335 | + 3.37 | 42,548 | - 23.11 |
| Thai | 54,813 | + 3.36 | 42,086 | - 23.22 |
| Foreigners | 522 | + 5.03 | 462 | - 11.49 |

สรุปข้อมูลผู้เยี่ยมชม ปี 2549

จังหวัดพิจิตร

| รายการข้อมูล | ไทย | ต่างประเทศ | รวม |
|--|------------------|---------------|----------------|
| จำนวนผู้เยี่ยมชม(ทั้งหมดจัดการเดินทางมาเอง) | 225,407 | 7,869 | 233,276 |
| นักท่องเที่ยว | 105,515 | 1,021 | 106,536 |
| นักท่องเที่ยว | 119,892 | 6,848 | 126,740 |
| จำนวนผู้เยี่ยมชมจำนวนตามพาหนะการเดินทาง | 225,407 | 7,869 | 233,276 |
| ประเภท | เครื่องบิน | - | - |
| | รถไฟ | 14 | 14,854 |
| การเดินทาง | รถโดยสารประจำทาง | 5,172 | 56,851 |
| | รถส่วนตัว | 2,683 | 161,571 |
| | อื่นๆ | - | - |
| จำนวนนักท่องเที่ยวจำนวนตามประเภทที่พัก | 105,515 | 1,021 | 106,536 |
| โรงแรม | 42,086 | 462 | 42,548 |
| เกสต์เฮาส์ | - | - | - |
| บังกะโล/รีสอร์ท | - | - | - |
| บ้านญาติ/เพื่อน | 63,429 | 559 | 63,988 |
| ที่พักในอุทยานฯ | - | - | - |
| บ้านรับรองฯ | - | - | - |
| อื่นๆ(อพาร์เมนท์ วิลล่า เป็นต้น) | - | - | - |
| ระยะเวลาพำนักเฉลี่ยของนักท่องเที่ยว(วัน) | 2.08 | 1.41 | 2.07 |
| ค่าใช้จ่ายเฉลี่ย/คน/วัน(บาท) | 645.07 | 599.88 | 644.00 |
| นักท่องเที่ยว | 736.08 | 855.96 | 736.85 |
| นักท่องเที่ยว | 478.43 | 546.14 | 482.10 |
| รายได้(ล้านบาท) | 219.00 | 4.97 | 223.97 |
| นักท่องเที่ยว | 161.64 | 1.23 | 162.87 |
| นักท่องเที่ยว | 57.36 | 3.74 | 61.10 |
| จำนวนครั้งเฉลี่ยของการเดินทางในรอบปี(ครั้ง) | 1.66 | 1.46 | 1.66 |
| นักท่องเที่ยว | 1.69 | 1.47 | 1.69 |
| นักท่องเที่ยว | 1.64 | 1.46 | 1.63 |

หมายเหตุ: ปี 2549 ค่าใช้จ่ายเฉลี่ยของนักท่องเที่ยวรวมคิดเป็นข้อมูลจากการสำรวจนักท่องเที่ยว ณ จุดเดินทางออกของจังหวัดฯ โดยไม่นับรวมค่าพาหนะเดินทางระหว่างจังหวัด

และค่าใช้จ่ายทางหมวดที่การปรับค่าอื่นจากระยะก่อนหน้าค่าที่พัก ปรับตามอัตราแลกเปลี่ยนเงิน ค่าอาหาร/เครื่องดื่มรับตามค่าดัชนีผู้บริโภค ค่าบริการเดินทาง/

ค่าพาหนะการเดินทางรับตามอัตราแลกเปลี่ยนแปลงค่าบริการนักท่องเที่ยว ราคาน้ำมัน เป็นต้น

จำนวนผู้เยี่ยมชมเรือนจำแยกตามสถานที่พัก และพาหนะการเดินทาง ปี 2549
จังหวัดพิจิตร

| รายการ | พาหนะการเดินทาง | ประเภทที่พัก | | | | | | | นักท่องเที่ยว | นักทัศนจร | ผู้เยี่ยมชม |
|------------------|------------------|--------------|-------------|-----------------|-----------------|-----------------|---------------|---------|---------------|-----------|-------------|
| | | โรงแรม | เกสต์เฮ้าส์ | บังกालู/รีสอร์ท | บ้านญาติ/เพื่อน | ที่พักในอุทยานฯ | บ้านพักรับรอง | อื่นๆ | | | |
| ประเภทการเดินทาง | เครื่องบิน - ไทย | - | - | - | - | - | - | - | - | - | - |
| | - ต่างประเทศ | - | - | - | - | - | - | - | - | - | - |
| | รวม | - | - | - | - | - | - | - | - | - | - |
| | รถไฟ - ไทย | 2,932 | - | - | 5,526 | - | - | - | 8,458 | 6,382 | 14,840 |
| | - ต่างประเทศ | 14 | - | - | - | - | - | - | 14 | - | 14 |
| | รวม | 2,946 | - | - | 5,526 | - | - | - | 8,472 | 6,382 | 14,854 |
| | รถโดยสาร - ไทย | 8,782 | - | - | 20,149 | - | - | - | 28,931 | 22,748 | 51,679 |
| | - ต่างประเทศ | 318 | - | - | 447 | - | - | - | 765 | 4,407 | 5,172 |
| | รวม | 9,100 | - | - | 20,596 | - | - | - | 29,696 | 27,155 | 56,851 |
| | รถส่วนตัว - ไทย | 30,372 | - | - | 37,754 | - | - | - | 68,126 | 90,762 | 158,888 |
| | - ต่างประเทศ | 130 | - | - | 112 | - | - | - | 242 | 2,441 | 2,683 |
| | รวม | 30,502 | - | - | 37,866 | - | - | - | 68,368 | 93,203 | 161,571 |
| | อื่นๆ - ไทย | - | - | - | - | - | - | - | - | - | - |
| | - ต่างประเทศ | - | - | - | - | - | - | - | - | - | - |
| | รวม | - | - | - | - | - | - | - | - | - | - |
| รวมทั้งหมด - ไทย | 42,086 | - | - | 63,429 | - | - | - | 105,515 | 119,892 | 225,407 | |
| - ต่างประเทศ | 462 | - | - | 559 | - | - | - | 1,021 | 6,848 | 7,869 | |
| รวม | 42,548 | - | - | 63,988 | - | - | - | 106,536 | 126,740 | 233,276 | |

หมายเหตุ : ผู้เยี่ยมชม : นักท่องเที่ยวและนักทัศนจร นักท่องเที่ยว : ผู้เยี่ยมชมที่ค้างคืน นักทัศนจร : ผู้เยี่ยมชมที่ไม่ค้างคืน

จำนวนผู้เยี่ยมชมออนไลน์ จำแนกตามพาหนะเดินทาง ปี 2549

จังหวัดพิจิตร

| พาหนะเดินทาง | | นักท่องเที่ยว | | | | | | นักท่องเที่ยว | | | | | | ผู้เยี่ยมชม | | | | | |
|--------------|------------|---------------|--------|------------|--------|---------|--------|---------------|--------|------------|--------|---------|--------|-------------|--------|------------|--------|---------|--------|
| | | ไทย | ร้อยละ | ต่างประเทศ | ร้อยละ | รวม | ร้อยละ | ไทย | ร้อยละ | ต่างประเทศ | ร้อยละ | รวม | ร้อยละ | ไทย | ร้อยละ | ต่างประเทศ | ร้อยละ | รวม | ร้อยละ |
| ประเภทพาหนะ | เครื่องบิน | - | - | - | - | - | - | - | - | - | - | - | - | - | - | - | - | - | - |
| | รถไฟ | 8,458 | 8.02 | 14 | 1.37 | 8,472 | 7.95 | 6,382 | 5.32 | - | - | 6,382 | 5.04 | 14,840 | 6.58 | 14 | 0.18 | 14,854 | 6.37 |
| | รถโดยสาร | 28,931 | 27.42 | 765 | 74.93 | 29,696 | 27.87 | 22,748 | 18.97 | 4,407 | 64.35 | 27,155 | 21.43 | 51,679 | 22.93 | 5,172 | 65.73 | 56,851 | 24.37 |
| | รถส่วนตัว | 68,126 | 64.56 | 242 | 23.70 | 68,368 | 64.18 | 90,762 | 75.71 | 2,441 | 35.65 | 93,203 | 73.53 | 158,888 | 70.49 | 2,683 | 34.09 | 161,571 | 69.26 |
| | อื่นๆ | - | - | - | - | - | - | - | - | - | - | - | - | - | - | - | - | - | - |
| รวมทั้งหมด | | 105,515 | 100.00 | 1,021 | 100.00 | 106,536 | 100.00 | 119,892 | 100.00 | 6,848 | 100.00 | 126,740 | 100.00 | 225,407 | 100.00 | 7,869 | 100.00 | 233,276 | 100.00 |

จำนวนนักท่องเที่ยว จำแนกตามสถานที่พัก ปี 2549

จังหวัดพิจิตร

| สถานที่พัก | นักท่องเที่ยว | | | | | |
|------------------------------|----------------|---------------|--------------|---------------|----------------|---------------|
| | ไทย | ร้อยละ | ต่างประเทศ | ร้อยละ | รวม | ร้อยละ |
| 1. โรงแรม | 42,086 | 39.89 | 462 | 45.25 | 42,548 | 39.94 |
| 2. เกสต์เฮาส์ | - | - | - | - | - | - |
| 3. บังกาโล/รีสอร์ต | - | - | - | - | - | - |
| 4. บ้านญาติ/บ้านเพื่อน | 63,429 | 60.11 | 559 | 54.75 | 63,988 | 60.06 |
| 5. ที่พักในอุทยานแห่งชาติ | - | - | - | - | - | - |
| 6. บ้านพักรับรองของทางราชการ | - | - | - | - | - | - |
| 7. อื่น ๆ | - | - | - | - | - | - |
| รวม | 105,515 | 100.00 | 1,021 | 100.00 | 106,536 | 100.00 |

ระยะพำนักเฉลี่ยของนักท่องเที่ยว จำแนกตามสถานที่พัก ปี 2549

จังหวัดพิจิตร

| สถานที่พัก | นักท่องเที่ยว | | |
|------------------------------|---------------|------------|------------|
| | ไทย | ต่างประเทศ | รวมทั้งหมด |
| 1. โรงแรม | 1.54 | 1.36 | 1.54 |
| 2. เกสต์เฮาส์ | - | - | - |
| 3. บังกาโล/รีสอร์ต | - | - | - |
| 4. บ้านญาติ/บ้านเพื่อน | 2.44 | 1.45 | 2.43 |
| 5. ที่พักในอุทยานแห่งชาติ | - | - | - |
| 6. บ้านพักรับรองของทางราชการ | - | - | - |
| 7. อื่น ๆ | - | - | - |

ค่าใช้จ่ายเฉลี่ยต่อคนต่อวันของผู้เยี่ยมเยียน จำแนกตามหมวดค่าใช้จ่ายต่างๆ ปี 2549
จังหวัดพิจิตร

(หน่วย : บาท/คน/วัน)

| หมวดค่าใช้จ่าย | นักท่องเที่ยว | | | | | | นักทัศนาจร | | | | | | ผู้เยี่ยมเยียน | | | | | |
|------------------------------------|---------------|---------------|---------------|---------------|---------------|---------------|---------------|---------------|---------------|---------------|---------------|---------------|----------------|---------------|---------------|---------------|---------------|---------------|
| | ไทย | ร้อยละ | ต่างประเทศ | ร้อยละ | รวม | ร้อยละ | ไทย | ร้อยละ | ต่างประเทศ | ร้อยละ | รวม | ร้อยละ | ไทย | ร้อยละ | ต่างประเทศ | ร้อยละ | รวม | ร้อยละ |
| 1. ค่าที่พัก | 183.84 | 24.98 | 222.69 | 26.02 | 184.09 | 24.98 | 0.00 | 0.00 | 0.00 | 0.00 | 0.00 | 0.00 | 118.91 | 18.43 | 38.62 | 6.44 | 117.00 | 18.17 |
| 2. ค่าอาหารและเครื่องดื่ม | 221.59 | 30.10 | 208.77 | 24.39 | 221.50 | 30.06 | 176.24 | 36.84 | 173.77 | 31.82 | 176.11 | 36.53 | 205.57 | 31.87 | 179.84 | 29.98 | 204.96 | 31.83 |
| 3. ค่าซื้อสินค้าของที่ระลึก | 121.90 | 16.56 | 146.14 | 17.07 | 122.06 | 16.57 | 100.84 | 21.08 | 176.69 | 32.35 | 104.94 | 21.77 | 114.47 | 17.75 | 171.39 | 28.57 | 115.82 | 17.98 |
| 4. ค่าใช้จ่ายเพื่อความบันเทิง | 47.86 | 6.50 | 76.55 | 8.94 | 48.05 | 6.52 | 48.13 | 10.06 | 24.82 | 4.54 | 46.87 | 9.72 | 47.95 | 7.43 | 33.80 | 5.63 | 47.62 | 7.39 |
| 5. ค่าบริการท่องเที่ยวภายในจังหวัด | 50.87 | 6.91 | 62.63 | 7.32 | 50.94 | 6.91 | 50.21 | 10.49 | 51.11 | 9.36 | 50.26 | 10.43 | 50.63 | 7.85 | 53.11 | 8.85 | 50.69 | 7.87 |
| 6. ค่าพาหนะเดินทางในจังหวัด | 69.08 | 9.38 | 90.47 | 10.57 | 69.22 | 9.39 | 67.64 | 14.14 | 84.70 | 15.51 | 68.57 | 14.22 | 68.57 | 10.63 | 85.70 | 14.29 | 68.98 | 10.71 |
| 7. ค่าใช้จ่ายอื่นๆ | 40.94 | 5.57 | 48.71 | 5.69 | 40.99 | 5.57 | 35.37 | 7.39 | 35.05 | 6.42 | 35.35 | 7.33 | 38.97 | 6.04 | 37.42 | 6.24 | 38.93 | 6.05 |
| รวมทุกหมวดค่าใช้จ่าย | 736.08 | 100.00 | 855.96 | 100.00 | 736.85 | 100.00 | 478.43 | 100.00 | 546.14 | 100.00 | 482.10 | 100.00 | 645.07 | 100.00 | 599.88 | 100.00 | 644.00 | 100.00 |

รายได้จากการท่องเที่ยวของผู้เยี่ยมชม จำแนกตามหมวดค่าใช้จ่ายต่างๆ ปี 2549

จังหวัดพิจิตร

(หน่วย : ล้านบาท)

| รายได้ จำแนกตามหมวดค่าใช้จ่าย | นักท่องเที่ยว | | | | | | นักทัศนาจร | | | | | | ผู้เยี่ยมชม | | | | | |
|------------------------------------|---------------|---------------|-------------|---------------|---------------|---------------|--------------|---------------|-------------|---------------|--------------|---------------|---------------|---------------|-------------|---------------|---------------|---------------|
| | ไทย | ร้อยละ | ต่างประเทศ | ร้อยละ | รวม | ร้อยละ | ไทย | ร้อยละ | ต่างประเทศ | ร้อยละ | รวม | ร้อยละ | ไทย | ร้อยละ | ต่างประเทศ | ร้อยละ | รวม | ร้อยละ |
| 1. ค่าที่พัก | 40.37 | 24.98 | 0.32 | 26.02 | 40.69 | 24.98 | 0.00 | 0.00 | 0.00 | 0.00 | 0.00 | 0.00 | 40.37 | 18.43 | 0.32 | 6.44 | 40.69 | 18.17 |
| 2. ค่าอาหารและเครื่องดื่ม | 48.66 | 30.10 | 0.30 | 24.39 | 48.96 | 30.06 | 21.13 | 36.84 | 1.19 | 31.82 | 22.32 | 36.53 | 69.79 | 31.87 | 1.49 | 29.98 | 71.28 | 31.83 |
| 3. ค่าซื้อสินค้าของที่ระลึก | 26.77 | 16.56 | 0.21 | 17.07 | 26.98 | 16.57 | 12.09 | 21.08 | 1.21 | 32.35 | 13.30 | 21.77 | 38.86 | 17.74 | 1.42 | 28.57 | 40.28 | 17.98 |
| 4. ค่าใช้จ่ายเพื่อความบันเทิง | 10.51 | 6.50 | 0.11 | 8.94 | 10.62 | 6.52 | 5.77 | 10.06 | 0.17 | 4.55 | 5.94 | 9.72 | 16.28 | 7.43 | 0.28 | 5.63 | 16.56 | 7.39 |
| 5. ค่าบริการท่องเที่ยวภายในจังหวัด | 11.17 | 6.91 | 0.09 | 7.32 | 11.26 | 6.91 | 6.02 | 10.50 | 0.35 | 9.36 | 6.37 | 10.43 | 17.19 | 7.85 | 0.44 | 8.85 | 17.63 | 7.87 |
| 6. ค่าพาหนะเดินทางในจังหวัด | 15.17 | 9.39 | 0.13 | 10.57 | 15.30 | 9.39 | 8.11 | 14.14 | 0.58 | 15.51 | 8.69 | 14.22 | 23.28 | 10.63 | 0.71 | 14.29 | 23.99 | 10.71 |
| 7. ค่าใช้จ่ายอื่น ๆ | 8.99 | 5.56 | 0.07 | 5.69 | 9.06 | 5.57 | 4.24 | 7.38 | 0.24 | 6.41 | 4.48 | 7.33 | 13.23 | 6.05 | 0.31 | 6.24 | 13.54 | 6.05 |
| รวมทุกหมวดค่าใช้จ่าย | 161.64 | 100.00 | 1.23 | 100.00 | 162.87 | 100.00 | 57.36 | 100.00 | 3.74 | 100.00 | 61.10 | 100.00 | 219.00 | 100.00 | 4.97 | 100.00 | 223.97 | 100.00 |

จำนวนผู้เยี่ยมชมออนไลน์ จำแนกตามเพศ ปี 2549

จังหวัดพิจิตร

| เพศ | นักท่องเที่ยว | | | | | | นักทัศนจร | | | | | | ผู้เยี่ยมชม | | | | | |
|------|---------------|--------|------------|--------|---------|--------|-----------|--------|------------|--------|---------|--------|-------------|--------|------------|--------|---------|--------|
| | ไทย | ร้อยละ | ต่างประเทศ | ร้อยละ | รวม | ร้อยละ | ไทย | ร้อยละ | ต่างประเทศ | ร้อยละ | รวม | ร้อยละ | ไทย | ร้อยละ | ต่างประเทศ | ร้อยละ | รวม | ร้อยละ |
| ชาย | 65,045 | 61.65 | 465 | 45.54 | 65,510 | 61.49 | 56,209 | 46.88 | 3,505 | 51.18 | 59,714 | 47.12 | 121,254 | 53.79 | 3,970 | 50.45 | 125,224 | 53.68 |
| หญิง | 40,470 | 38.35 | 556 | 54.46 | 41,026 | 38.51 | 63,683 | 53.12 | 3,343 | 48.82 | 67,026 | 52.88 | 104,153 | 46.21 | 3,899 | 49.55 | 108,052 | 46.32 |
| รวม | 105,515 | 100.00 | 1,021 | 100.00 | 106,536 | 100.00 | 119,892 | 100.00 | 6,848 | 100.00 | 126,740 | 100.00 | 225,407 | 100.00 | 7,869 | 100.00 | 233,276 | 100.00 |

จำนวนผู้เยี่ยมชมออนไลน์ จำแนกตามอายุ ปี 2549

จังหวัดพิจิตร

| อายุ (ปี) | นักท่องเที่ยว | | | | | | นักทัศนจร | | | | | | ผู้เยี่ยมชม | | | | | |
|---------------|---------------|--------|------------|--------|---------|--------|-----------|--------|------------|--------|---------|--------|-------------|--------|------------|--------|---------|--------|
| | ไทย | ร้อยละ | ต่างประเทศ | ร้อยละ | รวม | ร้อยละ | ไทย | ร้อยละ | ต่างประเทศ | ร้อยละ | รวม | ร้อยละ | ไทย | ร้อยละ | ต่างประเทศ | ร้อยละ | รวม | ร้อยละ |
| 1. 15 - 24 ปี | 9,212 | 8.73 | 70 | 6.86 | 9,282 | 8.71 | 10,332 | 8.62 | 135 | 1.97 | 10,467 | 8.26 | 19,544 | 8.67 | 205 | 2.61 | 19,749 | 8.47 |
| 2. 25 - 34 ปี | 36,716 | 34.80 | 338 | 33.10 | 37,054 | 34.78 | 37,988 | 31.69 | 1,339 | 19.55 | 39,327 | 31.03 | 74,704 | 33.14 | 1,677 | 21.31 | 76,381 | 32.74 |
| 3. 35 - 44 ปี | 38,377 | 36.37 | 302 | 29.58 | 38,679 | 36.31 | 43,270 | 36.09 | 2,802 | 40.92 | 46,072 | 36.35 | 81,647 | 36.22 | 3,104 | 39.45 | 84,751 | 36.33 |
| 4. 45 - 54 ปี | 11,260 | 10.67 | 216 | 21.16 | 11,476 | 10.77 | 13,784 | 11.50 | 1,941 | 28.34 | 15,725 | 12.41 | 25,044 | 11.11 | 2,157 | 27.41 | 27,201 | 11.66 |
| 5. 55 - 64 ปี | 7,218 | 6.84 | 84 | 8.23 | 7,302 | 6.85 | 10,822 | 9.03 | 466 | 6.80 | 11,288 | 8.91 | 18,040 | 8.00 | 550 | 6.99 | 18,590 | 7.97 |
| 65 ปีขึ้นไป | 2,732 | 2.59 | 11 | 1.07 | 2,743 | 2.58 | 3,696 | 3.07 | 165 | 2.42 | 3,861 | 3.04 | 6,428 | 2.86 | 176 | 2.23 | 6,604 | 2.83 |
| รวม | 105,515 | 100.00 | 1,021 | 100.00 | 106,536 | 100.00 | 119,892 | 100.00 | 6,848 | 100.00 | 126,740 | 100.00 | 225,407 | 100.00 | 7,869 | 100.00 | 233,276 | 100.00 |
| อายุเฉลี่ย | 37.86 | | 39.35 | | 37.87 | | 38.83 | | 42.45 | | 39.03 | | 38.38 | | 42.05 | | 38.50 | |

จำนวนผู้เยี่ยมชมออนไลน์ จำแนกตามอาชีพ ปี 2549

จังหวัดพิจิตร

| อาชีพ | นักท่องเที่ยว | | | | | | นักท่องเที่ยว | | | | | | ผู้เยี่ยมชม | | | | | |
|-------------------------|----------------|---------------|--------------|---------------|----------------|---------------|----------------|---------------|--------------|---------------|----------------|---------------|----------------|---------------|--------------|---------------|----------------|---------------|
| | ไทย | ร้อยละ | ต่างประเทศ | ร้อยละ | รวม | ร้อยละ | ไทย | ร้อยละ | ต่างประเทศ | ร้อยละ | รวม | ร้อยละ | ไทย | ร้อยละ | ต่างประเทศ | ร้อยละ | รวม | ร้อยละ |
| 1.ประกอบธุรกิจส่วนตัว | 19,961 | 18.92 | 193 | 18.90 | 20,154 | 18.92 | 23,984 | 20.00 | 1,051 | 15.35 | 25,035 | 19.75 | 43,945 | 19.50 | 1,244 | 15.81 | 45,189 | 19.37 |
| 2.ข้าราชการ-วิสาหกิจ | 38,113 | 36.12 | 112 | 10.97 | 38,225 | 35.88 | 34,902 | 29.11 | 946 | 13.81 | 35,848 | 28.28 | 73,015 | 32.39 | 1,058 | 13.45 | 74,073 | 31.75 |
| 3.พนักงานบริษัท | 18,581 | 17.61 | 259 | 25.37 | 18,840 | 17.68 | 20,040 | 16.72 | 1,855 | 27.09 | 21,895 | 17.28 | 38,621 | 17.13 | 2,114 | 26.86 | 40,735 | 17.46 |
| 4.แม่บ้าน-ว่างงาน | 1,244 | 1.18 | 233 | 22.82 | 1,477 | 1.39 | 2,902 | 2.42 | 587 | 8.57 | 3,489 | 2.75 | 4,146 | 1.84 | 820 | 10.42 | 4,966 | 2.13 |
| 5.นักเรียน-นักศึกษา | 7,857 | 7.45 | 119 | 11.66 | 7,976 | 7.49 | 9,627 | 8.03 | 676 | 9.87 | 10,303 | 8.13 | 17,484 | 7.76 | 795 | 10.10 | 18,279 | 7.84 |
| 6.เกษียณ | 3,523 | 3.34 | 5 | 0.49 | 3,528 | 3.31 | 5,723 | 4.77 | 244 | 3.56 | 5,967 | 4.71 | 9,246 | 4.10 | 249 | 3.16 | 9,495 | 4.07 |
| 7.เกษตรกร | 5,143 | 4.87 | - | - | 5,143 | 4.83 | 2,689 | 2.24 | 67 | 0.98 | 2,756 | 2.17 | 7,832 | 3.47 | 67 | 0.85 | 7,899 | 3.39 |
| 8.ลูกจ้าง-คนงาน-พนักงาน | 11,093 | 10.51 | 39 | 3.82 | 11,132 | 10.45 | 20,025 | 16.71 | 1,062 | 15.51 | 21,087 | 16.64 | 31,118 | 13.81 | 1,101 | 13.99 | 32,219 | 13.81 |
| 9.อื่นๆ | - | - | 61 | 5.97 | 61 | 0.05 | - | - | 360 | 5.26 | 360 | 0.29 | - | - | 421 | 5.36 | 421 | 0.18 |
| รวมทั้งหมด | 105,515 | 100.00 | 1,021 | 100.00 | 106,536 | 100.00 | 119,892 | 100.00 | 6,848 | 100.00 | 126,740 | 100.00 | 225,407 | 100.00 | 7,869 | 100.00 | 233,276 | 100.00 |

จำนวนผู้เยี่ยมเยือนคนไทย จำแนกตามระดับของรายได้ ปี 2549
จังหวัดพิจิตร

| ระดับของรายได้ (หน่วย:บาท) | คนไทย | | | | | |
|-------------------------------|----------------|---------------|----------------|---------------|----------------|---------------|
| | นักท่องเที่ยว | ร้อยละ | นักท่องเที่ยว | ร้อยละ | รวม | ร้อยละ |
| 1. ไม่มีรายได้ | 3,942 | 3.74 | 3,488 | 2.91 | 7,430 | 3.30 |
| 2. ต่ำกว่า 10,000 บาท | 23,204 | 21.99 | 33,317 | 27.79 | 56,521 | 25.08 |
| 3. 10,001-15,000 บาท | 39,821 | 37.74 | 48,563 | 40.51 | 88,384 | 39.21 |
| 4. 15,001-30,000 บาท | 24,639 | 23.35 | 24,725 | 20.62 | 49,364 | 21.90 |
| 5. 30,001-45,000 บาท | 10,071 | 9.54 | 8,658 | 7.22 | 18,729 | 8.31 |
| 6. 45,001-60,000 บาท | 1,343 | 1.27 | 1,141 | 0.95 | 2,484 | 1.10 |
| 7. 60,001-75,000 บาท | 1,324 | 1.25 | - | - | 1,324 | 0.59 |
| 8. 75,001-90,000 บาท | - | - | - | - | - | - |
| 9. มากกว่า 90,000 บาท | 1,171 | 1.12 | - | - | 1,171 | 0.51 |
| รวมทั้งหมด | 105,515 | 100.00 | 119,892 | 100.00 | 225,407 | 100.00 |

จำนวนผู้เยี่ยมเยือนชาวต่างประเทศ จำแนกตามระดับของรายได้ ปี 2549
จังหวัดพิจิตร

| ระดับของรายได้ (หน่วย : USD) | ชาวต่างประเทศ | | | | | |
|---------------------------------|---------------|---------------|---------------|---------------|--------------|---------------|
| | นักท่องเที่ยว | ร้อยละ | นักท่องเที่ยว | ร้อยละ | รวม | ร้อยละ |
| 1. Under 20,000 USD/ Year | 472 | 46.23 | 1,708 | 24.94 | 2,180 | 27.70 |
| 2. 20,001 – 40,000 USD/ Year | 264 | 25.86 | 2,181 | 31.85 | 2,445 | 31.07 |
| 3. 40,001 – 60,000 USD/ Year | 201 | 19.69 | 2,487 | 36.32 | 2,688 | 34.16 |
| 4. 60,001 – 80,000 USD/ Year | 37 | 3.62 | 351 | 5.13 | 388 | 4.93 |
| 5. 80,001 – 100,000 USD/ Year | 47 | 4.60 | 121 | 1.76 | 168 | 2.14 |
| 6. Over 100,000 USD/ Year | - | - | - | - | - | - |
| รวมทั้งหมด | 1,021 | 100.00 | 6,848 | 100.00 | 7,869 | 100.00 |

จำนวนผู้เยี่ยมชมคนไทย จำแนกตามถิ่นที่อยู่ปี 2549

จังหวัดพิจิตร

| ถิ่นที่อยู่ของผู้เยี่ยมชม | นักท่องเที่ยว | | นักทัศนาจร | | ผู้เยี่ยมชม | |
|---------------------------|----------------|---------------|----------------|---------------|----------------|---------------|
| | จำนวน | ร้อยละ | จำนวน | ร้อยละ | จำนวน | ร้อยละ |
| 1. กรุงเทพมหานคร | 14,038 | 13.30 | 7,677 | 6.40 | 21,715 | 9.63 |
| 2. ภาคกลาง | 5,722 | 5.42 | 5,148 | 4.29 | 10,870 | 4.82 |
| 3. ภาคตะวันตก | 10,880 | 10.31 | 5,378 | 4.49 | 16,258 | 7.21 |
| 4. ภาคตะวันออก | 5,980 | 5.67 | 3,007 | 2.51 | 8,987 | 3.99 |
| 5. ภาคเหนือ | 59,545 | 56.43 | 95,672 | 79.80 | 155,217 | 68.86 |
| 6. ภาคใต้ | 1,863 | 1.77 | 1,274 | 1.06 | 3,137 | 1.39 |
| 7. ภาคตะวันออกเฉียงเหนือ | 7,487 | 7.10 | 1,736 | 1.45 | 9,223 | 4.10 |
| รวม | 105,515 | 100.00 | 119,892 | 100.00 | 225,407 | 100.00 |

จำนวนผู้เยี่ยมชมชาวต่างประเทศ จำแนกตามถิ่นที่อยู่ปี 2549

จังหวัดพิจิตร

| ถิ่นที่อยู่ของผู้เยี่ยมชม | นักท่องเที่ยว | | นักทัศนาจร | | ผู้เยี่ยมชม | |
|---------------------------|---------------|---------------|--------------|---------------|--------------|---------------|
| | จำนวน | ร้อยละ | จำนวน | ร้อยละ | จำนวน | ร้อยละ |
| 1. อเมริกา | 131 | 12.83 | 963 | 14.06 | 1,094 | 13.90 |
| 2. ยุโรป | 654 | 64.05 | 4,305 | 62.87 | 4,959 | 63.02 |
| 3. โอเชียเนีย | 23 | 2.25 | 273 | 3.99 | 296 | 3.76 |
| 4. เอเชีย | 186 | 18.22 | 1,307 | 19.08 | 1,493 | 18.97 |
| 5. ตะวันออกกลาง | 27 | 2.65 | - | - | 27 | 0.35 |
| 6. แอฟริกา | - | - | - | - | - | - |
| รวม | 1,021 | 100.00 | 6,848 | 100.00 | 7,869 | 100.00 |

จำนวนผู้เยี่ยมชม จำนวนตามจำนวนครั้งในการเดินทางเข้ามาท่องเที่ยวจังหวัดนี้ในรอบ 1 ปี ปี 2549

จังหวัดพิจิตร

| จำนวนครั้ง ของการเดินทาง | นักท่องเที่ยว | | | | | | นักทัศนาจร | | | | | | ผู้เยี่ยมชม | | | | | |
|-----------------------------|----------------|---------------|--------------|---------------|----------------|---------------|----------------|---------------|--------------|---------------|----------------|---------------|----------------|---------------|--------------|---------------|----------------|---------------|
| | ไทย | ร้อยละ | ต่างประเทศ | ร้อยละ | รวม | ร้อยละ | ไทย | ร้อยละ | ต่างประเทศ | ร้อยละ | รวม | ร้อยละ | ไทย | ร้อยละ | ต่างประเทศ | ร้อยละ | รวม | ร้อยละ |
| 1 ครั้ง | 57,431 | 54.43 | 631 | 61.80 | 58,062 | 54.50 | 66,054 | 55.09 | 4,147 | 60.56 | 70,201 | 55.39 | 123,485 | 54.78 | 4,778 | 60.72 | 128,263 | 54.98 |
| 2 ครั้ง | 30,648 | 29.05 | 306 | 29.97 | 30,954 | 29.05 | 37,469 | 31.25 | 2,291 | 33.46 | 39,760 | 31.37 | 68,117 | 30.22 | 2,597 | 33.00 | 70,714 | 30.31 |
| 3 ครั้ง | 11,431 | 10.83 | 79 | 7.74 | 11,510 | 10.80 | 10,430 | 8.70 | 397 | 5.80 | 10,827 | 8.54 | 21,861 | 9.70 | 476 | 6.05 | 22,337 | 9.58 |
| 4 ครั้ง | 4,572 | 4.33 | 5 | 0.49 | 4,577 | 4.30 | 5,516 | 4.60 | 13 | 0.18 | 5,529 | 4.36 | 10,088 | 4.48 | 18 | 0.23 | 10,106 | 4.33 |
| 5 ครั้ง | 1,162 | 1.10 | - | - | 1,162 | 1.09 | 423 | 0.36 | - | - | 423 | 0.34 | 1,585 | 0.70 | - | - | 1,585 | 0.68 |
| มากกว่า 5 ครั้ง | 271 | 0.26 | - | - | 271 | 0.26 | - | - | - | - | - | - | 271 | 0.12 | - | - | 271 | 0.12 |
| รวม | 105,515 | 100.00 | 1,021 | 100.00 | 106,536 | 100.00 | 119,892 | 100.00 | 6,848 | 100.00 | 126,740 | 100.00 | 225,407 | 100.00 | 7,869 | 100.00 | 233,276 | 100.00 |
| จำนวนครั้งเฉลี่ย/ปี | 1.69 | - | 1.47 | - | 1.69 | - | 1.64 | - | 1.46 | - | 1.63 | - | 1.66 | - | 1.46 | - | 1.66 | - |

จำนวนผู้เยี่ยมชม เจ้าหน้าที่ตามจำนวนผู้ร่วมเดินทาง ปี 2549

จังหวัดพิจิตร

| จำนวนผู้ร่วมเดินทาง | นักท่องเที่ยว | | | | | | นักทัศนจร | | | | | | ผู้เยี่ยมชม | | | | | |
|---------------------|----------------|---------------|--------------|---------------|----------------|---------------|----------------|---------------|--------------|---------------|----------------|---------------|----------------|---------------|--------------|---------------|----------------|---------------|
| | ไทย | ร้อยละ | ต่างประเทศ | ร้อยละ | รวม | ร้อยละ | ไทย | ร้อยละ | ต่างประเทศ | ร้อยละ | รวม | ร้อยละ | ไทย | ร้อยละ | ต่างประเทศ | ร้อยละ | รวม | ร้อยละ |
| คนเดียว | 24,826 | 23.53 | 108 | 10.58 | 24,934 | 23.40 | 30,146 | 25.14 | 632 | 9.23 | 30,778 | 24.28 | 54,972 | 24.39 | 740 | 9.40 | 55,712 | 23.88 |
| 2 คน | 22,454 | 21.28 | 296 | 28.99 | 22,750 | 21.35 | 36,595 | 30.52 | 2,410 | 35.19 | 39,005 | 30.78 | 59,049 | 26.20 | 2,706 | 34.39 | 61,755 | 26.47 |
| 3 คน | 18,776 | 17.79 | 347 | 33.99 | 19,123 | 17.95 | 24,053 | 20.06 | 1,061 | 15.49 | 25,114 | 19.82 | 42,829 | 19.00 | 1,408 | 17.89 | 44,237 | 18.96 |
| 4 คน | 16,555 | 15.69 | 81 | 7.93 | 16,636 | 15.62 | 15,166 | 12.65 | 1,733 | 25.31 | 16,899 | 13.33 | 31,721 | 14.07 | 1,814 | 23.05 | 33,535 | 14.38 |
| 5 คน | 9,261 | 8.78 | 57 | 5.58 | 9,318 | 8.75 | 7,336 | 6.12 | 301 | 4.40 | 7,637 | 6.03 | 16,597 | 7.36 | 358 | 4.55 | 16,955 | 7.27 |
| 6 - 10 คน | 10,811 | 10.25 | 7 | 0.69 | 10,818 | 10.15 | 6,265 | 5.23 | 492 | 7.18 | 6,757 | 5.33 | 17,076 | 7.58 | 499 | 6.34 | 17,575 | 7.53 |
| มากกว่า 10 คน | 2,832 | 2.68 | 125 | 12.24 | 2,957 | 2.78 | 331 | 0.28 | 219 | 3.20 | 550 | 0.43 | 3,163 | 1.40 | 344 | 4.38 | 3,507 | 1.51 |
| รวม | 105,515 | 100.00 | 1,021 | 100.00 | 106,536 | 100.00 | 119,892 | 100.00 | 6,848 | 100.00 | 126,740 | 100.00 | 225,407 | 100.00 | 7,869 | 100.00 | 233,276 | 100.00 |
| จำนวนคนเฉลี่ย/กลุ่ม | 3.35 | - | 3.58 | - | 3.35 | - | 2.72 | - | 3.39 | - | 2.76 | - | 3.02 | - | 3.41 | - | 3.03 | - |

จำนวนผู้เยี่ยมชม จำนวนตามความสัมพันธ์กับผู้ร่วมเดินทาง ปี 2549

จังหวัดพิจิตร

| ความสัมพันธ์ กับผู้ร่วมเดินทาง | นักท่องเที่ยว | | | | | | นักท่องเที่ยว | | | | | | ผู้เยี่ยมชม | | | | | |
|-----------------------------------|---------------|--------|------------|--------|---------|--------|---------------|--------|------------|--------|---------|--------|-------------|--------|------------|--------|---------|--------|
| | ไทย | ร้อยละ | ต่างประเทศ | ร้อยละ | รวม | ร้อยละ | ไทย | ร้อยละ | ต่างประเทศ | ร้อยละ | รวม | ร้อยละ | ไทย | ร้อยละ | ต่างประเทศ | ร้อยละ | รวม | ร้อยละ |
| คนเดียว | 24,826 | 23.53 | 108 | 10.58 | 24,934 | 23.40 | 30,146 | 25.14 | 632 | 9.23 | 30,778 | 24.28 | 54,972 | 24.39 | 740 | 9.40 | 55,712 | 23.88 |
| เพื่อน | 27,040 | 25.63 | 240 | 23.51 | 27,280 | 25.61 | 31,724 | 26.46 | 1,253 | 18.30 | 32,977 | 26.02 | 58,764 | 26.07 | 1,493 | 18.97 | 60,257 | 25.83 |
| แฟน | 16,264 | 15.41 | 312 | 30.56 | 16,576 | 15.56 | 14,656 | 12.22 | 2,986 | 43.60 | 17,642 | 13.92 | 30,920 | 13.72 | 3,298 | 41.91 | 34,218 | 14.67 |
| ครอบครัว | 20,290 | 19.23 | 334 | 32.71 | 20,624 | 19.36 | 22,640 | 18.88 | 1,773 | 25.89 | 24,413 | 19.26 | 42,930 | 19.05 | 2,107 | 26.78 | 45,037 | 19.31 |
| ญาติ | 9,494 | 9.00 | - | - | 9,494 | 8.91 | 10,750 | 8.97 | 96 | 1.40 | 10,846 | 8.56 | 20,244 | 8.98 | 96 | 1.22 | 20,340 | 8.72 |
| กลุ่มที่ทำงาน | 7,601 | 7.20 | 27 | 2.64 | 7,628 | 7.16 | 9,976 | 8.33 | 108 | 1.58 | 10,084 | 7.96 | 17,577 | 7.79 | 135 | 1.72 | 17,712 | 7.59 |
| รวม | 105,515 | 100.00 | 1,021 | 100.00 | 106,536 | 100.00 | 119,892 | 100.00 | 6,848 | 100.00 | 126,740 | 100.00 | 225,407 | 100.00 | 7,869 | 100.00 | 233,276 | 100.00 |

จำนวนผู้เยี่ยมชม เจ้าหน้าที่ตามวัตถุประสงค์หลักของการเดินทาง ปี 2549

จังหวัดพิจิตร

| วัตถุประสงค์หลัก ของการเดินทาง | นักท่องเที่ยว | | | | | | นักทัศนาจร | | | | | | ผู้เยี่ยมชม | | | | | |
|-----------------------------------|----------------|---------------|--------------|---------------|----------------|---------------|----------------|---------------|--------------|---------------|----------------|---------------|----------------|---------------|--------------|---------------|----------------|---------------|
| | ไทย | ร้อยละ | ต่างประเทศ | ร้อยละ | รวม | ร้อยละ | ไทย | ร้อยละ | ต่างประเทศ | ร้อยละ | รวม | ร้อยละ | ไทย | ร้อยละ | ต่างประเทศ | ร้อยละ | รวม | ร้อยละ |
| 1. ท่องเที่ยว/พักผ่อน | 50,717 | 48.07 | 758 | 74.24 | 51,475 | 48.32 | 76,339 | 63.67 | 6,548 | 95.62 | 82,887 | 65.40 | 127,056 | 56.37 | 7,306 | 92.85 | 134,362 | 57.60 |
| 2. ประชุม/อบรม/สัมมนา/ดูงาน | 3,640 | 3.45 | 61 | 5.97 | 3,701 | 3.47 | 2,830 | 2.36 | 12 | 0.18 | 2,842 | 2.24 | 6,470 | 2.87 | 73 | 0.93 | 6,543 | 2.80 |
| 3. ติดต่อธุรกิจ | 6,208 | 5.88 | 81 | 7.93 | 6,289 | 5.90 | 4,454 | 3.72 | 193 | 2.82 | 4,647 | 3.67 | 10,662 | 4.73 | 274 | 3.48 | 10,936 | 4.69 |
| 4. ปฏิบัติราชการ | 7,911 | 7.50 | 97 | 9.50 | 8,008 | 7.52 | 3,837 | 3.20 | 12 | 0.18 | 3,849 | 3.04 | 11,748 | 5.21 | 109 | 1.39 | 11,857 | 5.08 |
| 5. เชิญญาติ/เพื่อน | 32,520 | 30.82 | 24 | 2.36 | 32,544 | 30.55 | 27,380 | 22.84 | 83 | 1.20 | 27,463 | 21.67 | 59,900 | 26.57 | 107 | 1.35 | 60,007 | 25.72 |
| 6. ชมนิทรรศการ/แสดงสินค้า | 2,151 | 2.04 | - | - | 2,151 | 2.02 | 3,251 | 2.71 | - | - | 3,251 | 2.57 | 5,402 | 2.40 | - | - | 5,402 | 2.32 |
| 7. ได้รับรางวัล | 745 | 0.71 | - | - | 745 | 0.70 | - | - | - | - | - | - | 745 | 0.33 | - | - | 745 | 0.32 |
| 8. อื่น ๆ | 1,623 | 1.53 | - | - | 1,623 | 1.52 | 1,801 | 1.50 | - | - | 1,801 | 1.41 | 3,424 | 1.52 | - | - | 3,424 | 1.47 |
| รวมทั้งหมด | 105,515 | 100.00 | 1,021 | 100.00 | 106,536 | 100.00 | 119,892 | 100.00 | 6,848 | 100.00 | 126,740 | 100.00 | 225,407 | 100.00 | 7,869 | 100.00 | 233,276 | 100.00 |

จำนวนผู้เยี่ยมเยือน จำแนกตามจำนวนจังหวัดที่รวมอยู่ในการเดินทางแต่ละครั้ง ปี 2549
จังหวัดพิจิตร

| จำนวนจังหวัดที่ รวมอยู่ในการเดินทาง | นักท่องเที่ยว | | | | | | นักท่องเที่ยว | | | | | | ผู้เยี่ยมเยือน | | | | | |
|--|----------------|---------------|--------------|---------------|----------------|---------------|----------------|---------------|--------------|---------------|----------------|---------------|----------------|---------------|--------------|---------------|----------------|---------------|
| | ไทย | ร้อยละ | ต่างประเทศ | ร้อยละ | รวม | ร้อยละ | ไทย | ร้อยละ | ต่างประเทศ | ร้อยละ | รวม | ร้อยละ | ไทย | ร้อยละ | ต่างประเทศ | ร้อยละ | รวม | ร้อยละ |
| 1 จังหวัด | 67,549 | 64.02 | 759 | 74.34 | 68,308 | 64.12 | 100,666 | 83.96 | 5,422 | 79.18 | 106,088 | 83.71 | 168,215 | 74.63 | 6,181 | 78.55 | 174,396 | 74.76 |
| 2 จังหวัด | 28,810 | 27.30 | 202 | 19.78 | 29,012 | 27.23 | 15,667 | 13.07 | 922 | 13.46 | 16,589 | 13.09 | 44,477 | 19.73 | 1,124 | 14.28 | 45,601 | 19.55 |
| 3 จังหวัด | 6,773 | 6.42 | 41 | 4.02 | 6,814 | 6.40 | 3,132 | 2.61 | 280 | 4.09 | 3,412 | 2.69 | 9,905 | 4.39 | 321 | 4.08 | 10,226 | 4.38 |
| 4 จังหวัด | 2,383 | 2.26 | 19 | 1.86 | 2,402 | 2.25 | 427 | 0.36 | 224 | 3.27 | 651 | 0.51 | 2,810 | 1.25 | 243 | 3.09 | 3,053 | 1.31 |
| 5 จังหวัด | - | - | - | - | - | - | - | - | - | - | - | - | - | - | - | - | - | - |
| มากกว่า 5 จังหวัด | - | - | - | - | - | - | - | - | - | - | - | - | - | - | - | - | - | - |
| รวม | 105,515 | 100.00 | 1,021 | 100.00 | 106,536 | 100.00 | 119,892 | 100.00 | 6,848 | 100.00 | 126,740 | 100.00 | 225,407 | 100.00 | 7,869 | 100.00 | 233,276 | 100.00 |
| จำนวนจังหวัดเฉลี่ย/ครั้ง | 1.47 | - | 1.33 | - | 1.47 | - | 1.19 | - | 1.31 | - | 1.20 | - | 1.32 | - | 1.32 | - | 1.32 | - |

จำนวนผู้เยี่ยมเยือน จำแนกตามกิจกรรมที่กระทำระหว่างท่องเที่ยวในจังหวัดนี้ ปี 2549

จังหวัดพิจิตร

| กิจกรรมที่ร่วมกระทำ ระหว่างอยู่ในจังหวัด | สัดส่วนของการเข้าร่วมกิจกรรม | | |
|---|------------------------------|------------|-------|
| | ไทย | ต่างประเทศ | รวม |
| 1. ท่องเที่ยวทั่วไป | 79.10 | 46.12 | 77.99 |
| 2. ซื้อสินค้าและของที่ระลึก | 7.81 | 10.66 | 7.91 |
| 3. กิจกรรมเชิงผจญภัย | 3.44 | 4.88 | 3.49 |
| 4. กิจกรรมทางน้ำ | 1.75 | 2.62 | 1.78 |
| 5. ท่องเที่ยวเชิงนิเวศ | 2.33 | 2.95 | 2.35 |
| 6. กิจกรรมเชิงสุขภาพ | 1.67 | 2.43 | 1.69 |
| 7. กิจกรรมด้านกีฬา | 0.34 | 1.79 | 0.39 |
| 8. นันทนาการ/บันเทิง | 51.60 | 2.50 | 49.94 |
| 9. กิจกรรมเชิงวัฒนธรรม | 49.40 | 27.73 | 48.67 |
| 10. อื่น ๆ (เกษตร ปฏิบัติธรรม) | 22.70 | 7.70 | 22.20 |

จำนวนผู้เยี่ยมเยือน จำแนกตามสถานที่ท่องเที่ยว ปี 2549

จังหวัดพิจิตร

| สถานที่ท่องเที่ยว | สัดส่วนของการเข้าชมแหล่งท่องเที่ยวหลัก | | |
|-----------------------|--|------------|-------|
| | ไทย | ต่างประเทศ | รวม |
| บึงสีไฟ | 86.13 | 80.51 | 85.94 |
| วัดท่าหลวง | 47.97 | 30.50 | 47.38 |
| อุทยานเมืองเก่าพิจิตร | 11.32 | 10.26 | 11.29 |
| วัดเขารูปช้าง | 4.15 | 2.39 | 4.09 |
| วัดโพธิ์ประทับช้าง | 1.83 | 1.05 | 1.80 |
| วัดบางกลาง | 1.68 | 1.09 | 1.66 |
| บึงน้ำกัลด | 0.42 | 0.43 | 0.42 |
| วัดหัวคอง | 0.17 | 3.77 | 0.29 |

ข้อมูลสถานพักแรมในจังหวัดพิจิตร

มกราคม-ธันวาคม

| | 2549 | 2548 | อัตราการเปลี่ยนแปลง |
|--------------------------|--------|--------|---------------------|
| จำนวนโรงแรม(แห่ง) | 3 | 3 | - |
| กลุ่ม 4 | 3 | 3 | - |
| จำนวนห้องพัก(ห้อง) | 348 | 348 | - |
| กลุ่ม 4 | 348 | 348 | - |
| อัตราการเข้าพักเฉลี่ย(%) | 27.87 | 34.62 | - 6.75 |
| กลุ่ม 4 | 27.87 | 34.62 | - 6.75 |
| จำนวนนทท.ที่พักรวม(คน) | 42,548 | 55,335 | - 23.11 |
| กลุ่ม 4 | 42,548 | 55,335 | - 23.11 |
| ระยะพำนักเฉลี่ย(วัน) | 1.50 | 1.51 | - 0.01 |
| กลุ่ม 4 | 1.50 | 1.51 | - 0.01 |
| จำนวนคนต่อห้อง | 2.00 | 2.01 | - 0.01 |
| กลุ่ม 4 | 2.00 | 2.01 | - 0.01 |

**Occupancy Rate of Accommodation Establishments
in Phichit 2006**

| Month | Hotel | | | | | Grand |
|-------------------------|---------|---------|---------|--------------|---------|--------------|
| | Group 1 | Group 2 | Group 3 | Group 4 | Group 5 | Total |
| January | - | - | - | 31.72 | - | 31.72 |
| February | - | - | - | 35.66 | - | 35.66 |
| March | - | - | - | 29.79 | - | 29.79 |
| April | - | - | - | 29.88 | - | 29.88 |
| May | - | - | - | 25.99 | - | 25.99 |
| June | - | - | - | 25.72 | - | 25.72 |
| Total(Jan.-Jun.) | - | - | - | 29.79 | - | 29.79 |
| July | - | - | - | 21.87 | - | 21.87 |
| August | - | - | - | 18.40 | - | 18.40 |
| September | - | - | - | 23.23 | - | 23.23 |
| October | - | - | - | 28.42 | - | 28.42 |
| November | - | - | - | 31.36 | - | 31.36 |
| December | - | - | - | 32.42 | - | 32.42 |
| Total(Jul.-Dec.) | - | - | - | 25.95 | - | 25.95 |
| Grand Total | - | - | - | 27.87 | - | 27.87 |

Guest Arrivals at Accommodation Establishments Phichit

| Nationality | January-December | | |
|----------------------|------------------|---------------|----------------|
| | 2006 | 2005 | Δ(%) |
| Thai | 42,086 | 54,813 | - 23.22 |
| Malaysia | - | - | - |
| Singapore | - | - | - |
| China | 2 | - | - |
| Hong Kong | 2 | 4 | - 50.00 |
| Japan | 36 | 24 | + 50.00 |
| Korea | 2 | 6 | - 66.67 |
| Taiwan | 39 | 53 | - 26.42 |
| Austria | 11 | 2 | + 450.00 |
| Belgium | 11 | 2 | + 450.00 |
| Denmark | 37 | 35 | + 5.71 |
| France | 5 | 19 | - 73.68 |
| Germany | 87 | 144 | - 39.58 |
| Italy | 9 | 3 | + 200.00 |
| Netherlands | 22 | 11 | + 100.00 |
| Sweden | 10 | 21 | - 52.38 |
| Switzerland | 10 | 12 | - 16.67 |
| U.K. | 46 | 42 | + 9.52 |
| U.S.A. | 53 | 54 | - 1.85 |
| Canada | 1 | 3 | - 66.67 |
| Middle East | 2 | - | - |
| Australia | 7 | 41 | - 82.93 |
| New Zealand | 1 | - | - |
| India | - | - | - |
| Russia | - | - | - |
| East Europe | - | - | - |
| Indonesia | - | - | - |
| Philippines | - | 4 | - |
| Finland | 49 | 23 | + 113.04 |
| Norway | - | - | - |
| Spain | 10 | - | - |
| Africa | - | - | - |
| Myanmar | - | - | - |
| Israel | 10 | 5 | + 100.00 |
| Laos | - | - | - |
| Vietnam | - | - | - |
| Brunei | - | - | - |
| Cambodia | - | - | - |
| Others in South Asia | - | - | - |
| Others in Americas | - | - | - |
| Others | - | 14 | - 100.00 |
| Total | 42,548 | 55,335 | - 23.11 |
| Thai | 42,086 | 54,813 | - 23.22 |
| Foreigners | 462 | 522 | - 11.49 |

Guest Arrivals at Accommodation Establishments in Phichit 2006

Total(Hotel Group 4)

| Nationality | Total | Jan. | Feb. | Mar. | Apr. | May | Jun. | Jan.-Jun. | Jul. | Aug. | Sep. | Oct. | Nov. | Dec. | Jul.-Dec. |
|--------------|---------------|--------------|--------------|--------------|--------------|--------------|--------------|---------------|--------------|--------------|--------------|--------------|--------------|--------------|---------------|
| Thai | 42,086 | 3,780 | 3,810 | 3,495 | 3,376 | 3,114 | 2,978 | 20,553 | 3,087 | 2,634 | 3,127 | 3,890 | 4,109 | 4,686 | 21,533 |
| Malaysia | - | - | - | - | - | - | - | - | - | - | - | - | - | - | - |
| Singapore | - | - | - | - | - | - | - | - | - | - | - | - | - | - | - |
| China | 2 | - | - | - | - | - | - | - | - | - | - | 2 | - | - | 2 |
| Hong Kong | 2 | - | 2 | - | - | - | - | 2 | - | - | - | - | - | - | - |
| Japan | 36 | - | - | 1 | 2 | - | - | 3 | 6 | 4 | 7 | 3 | 5 | 8 | 33 |
| Korea | 2 | - | - | - | - | - | - | - | - | - | - | 2 | - | - | 2 |
| Taiwan | 39 | 6 | 7 | 5 | 4 | - | - | 22 | 7 | 3 | 4 | 3 | - | - | 17 |
| Austria | 11 | 4 | 6 | - | - | - | - | 10 | - | - | 1 | - | - | - | 1 |
| Belgium | 11 | - | - | - | 2 | 2 | - | 4 | - | - | 0 | 0 | 1 | 6 | 7 |
| Denmark | 37 | - | - | 2 | 6 | 5 | 4 | 17 | 3 | 1 | 5 | 3 | 5 | 3 | 20 |
| France | 5 | - | 2 | - | - | - | - | 2 | - | - | - | 1 | 2 | - | 3 |
| Germany | 87 | 5 | - | 6 | 17 | 5 | 1 | 34 | 10 | 7 | 6 | 7 | 12 | 11 | 53 |
| Italy | 9 | 2 | 3 | - | 2 | - | - | 7 | - | - | 1 | 1 | - | - | 2 |
| Netherlands | 22 | - | - | - | - | 3 | 4 | 7 | 3 | 2 | 3 | 1 | 5 | 1 | 15 |
| Sweden | 10 | 1 | - | 2 | 3 | - | - | 6 | - | - | - | - | 1 | 3 | 4 |
| Switzerland | 10 | - | - | 1 | 3 | - | 1 | 5 | 1 | 1 | - | - | 2 | 1 | 5 |
| U.K. | 46 | 2 | 1 | 3 | - | 3 | 2 | 11 | 5 | 3 | 3 | 4 | 6 | 14 | 35 |
| U.S.A. | 53 | 7 | 7 | 6 | - | 8 | 4 | 32 | 1 | 1 | 6 | 1 | 2 | 10 | 21 |
| Canada | 1 | - | - | - | - | - | - | - | - | 1 | - | - | - | - | 1 |
| Middle East | 2 | - | 2 | - | - | - | - | 2 | - | - | - | - | - | - | - |
| Australia | 7 | 2 | - | 3 | - | - | - | 5 | 1 | - | - | - | - | 1 | 2 |
| New Zealand | 1 | - | - | - | - | - | 1 | 1 | - | - | - | - | - | - | - |
| India | - | - | - | - | - | - | - | - | - | - | - | - | - | - | - |
| Russia | - | - | - | - | - | - | - | - | - | - | - | - | - | - | - |
| East Europe | - | - | - | - | - | - | - | - | - | - | - | - | - | - | - |
| Indonesia | - | - | - | - | - | - | - | - | - | - | - | - | - | - | - |
| Philippines | - | - | - | - | - | - | - | - | - | - | - | - | - | - | - |
| Finland | 49 | 1 | 3 | 7 | 11 | - | 1 | 23 | 4 | - | - | 2 | 6 | 14 | 26 |
| Norway | - | - | - | - | - | - | - | - | - | - | - | - | - | - | - |
| Spain | 10 | - | - | - | - | - | - | - | - | - | 1 | 3 | 2 | 4 | 10 |
| Africa | - | - | - | - | - | - | - | - | - | - | - | - | - | - | - |
| Myanmar | - | - | - | - | - | - | - | - | - | - | - | - | - | - | - |
| Israel | 10 | - | - | - | 2 | 1 | 5 | 8 | - | - | 2 | - | - | - | 2 |
| Laos | - | - | - | - | - | - | - | - | - | - | - | - | - | - | - |
| Vietnam | - | - | - | - | - | - | - | - | - | - | - | - | - | - | - |
| Others | - | - | - | - | - | - | - | - | - | - | - | - | - | - | - |
| Total | 42,548 | 3,810 | 3,843 | 3,531 | 3,428 | 3,141 | 3,001 | 20,754 | 3,128 | 2,657 | 3,168 | 3,921 | 4,158 | 4,762 | 21,794 |

สถิติท่องเที่ยวภายในประเทศปี 2549

ภาคเหนือ

จังหวัดพิษณุโลก

สถานการณ์การท่องเที่ยวในจังหวัดพิษณุโลก

การเดินทางท่องเที่ยวภายในจังหวัดพิษณุโลกในปีนี้อยู่ในทิศทางสดใส โดยมีอัตราการเติบโตเพิ่มขึ้นร้อยละ 5.56 ซึ่งคนไทย มีอัตราการเติบโตเพิ่มขึ้นร้อยละ 4.40 และชาวต่างชาติ มีการเติบโตเพิ่มขึ้นร้อยละ 17.29 ปัจจัยที่สนับสนุนการเดินทางของนักท่องเที่ยว ได้แก่ การจัดงานพืชสวนโลก ณ.จังหวัดเชียงใหม่ ทำให้นักท่องเที่ยวที่จะเดินทางยังจังหวัดเชียงใหม่ ได้มีการแวะพัก และท่องเที่ยวในพื้นที่ด้วย และการเป็นจังหวัดศูนย์กลางของภาคเหนือตอนล่าง จึงทำให้มีสิ่งอำนวยความสะดวกที่ครบครันไว้ให้บริการแก่นักท่องเที่ยว

ทั้งนี้การเดินทางของนักท่องเที่ยวคนไทยส่วนใหญ่ยังคงเป็นการเดินทางภายในภูมิภาคเดียวกัน ทางด้านพาหนะในการเดินทางพบว่านักท่องเที่ยวส่วนใหญ่นิยมเดินทางโดยรถยนต์ส่วนตัว เป็นอันดับแรก รองลงมาคือ รถโดยสารประจำทาง ในส่วนของชาวต่างชาติส่วนใหญ่เป็นนักท่องเที่ยวชาว เยอรมัน ฝรั่งเศส และอเมริกา โดยนักท่องเที่ยวชาวต่างชาติจะเดินทางมากันเอง ด้านพาหนะในการเดินทางพบว่า ผู้เยี่ยมชมชาวต่างชาตินิยมเดินทางด้วยรถโดยสารประจำทาง และรถไฟ

ในการเดินทางแต่ละครั้งนักท่องเที่ยวมีระยะเวลาพำนักเฉลี่ยประมาณ 2.36 วัน ลดลงจากปีก่อนเล็กน้อย และจากจำนวนนักท่องเที่ยว คืนพัก และการใช้จ่ายแต่ละวันประมาณ 1,287.90 บาท ส่วนใหญ่จะใช้จ่ายไปกับค่าที่พัก รองลงมาเป็นค่าอาหารและเครื่องดื่ม ซึ่งก่อให้เกิดรายได้จากนักท่องเที่ยวจำนวน 4,126.42 ล้านบาท ส่วนนักท่องเที่ยวมีค่าใช้จ่ายเฉลี่ยต่อคนต่อวันประมาณ 829.07 บาท โดยใช้จ่ายไปกับค่าซื้อสินค้าและของที่ระลึก รองลงมา ค่าอาหารและเครื่องดื่ม จึงทำให้เกิดรายได้หมุนเวียนในแหล่งท่องเที่ยวรวมเป็นเงิน 452.84 ล้านบาท เมื่อรวมรายได้ทั้งหมดจากการท่องเที่ยวในจังหวัดพิษณุโลก มีรายได้จำนวน 4,579.26 ล้านบาท ดังนั้นโดยเฉลี่ยแล้วผู้เยี่ยมชมมีค่าใช้จ่ายระหว่างอยู่ในจังหวัดพิษณุโลกประมาณ 1,221.08 บาท

สำหรับสถานการณ์ด้านการพักรวม พบว่ามีจำนวนห้องพักในจังหวัดพิษณุโลก มีการเติบโตเพิ่มขึ้น จากจำนวน 3,717 ห้อง เป็น 3,993 ห้อง โดยคิดเป็นอัตราการเพิ่มขึ้นเท่ากับร้อยละ 7.43 โดยมีอัตราการเข้าพักเฉลี่ยร้อยละ 37.92 ลดลงร้อยละ 4.87 โดยนักท่องเที่ยวมีระยะเวลาพำนักเฉลี่ยเพิ่มขึ้นคือ 1.41 วัน

Internal Tourism in Phitsanulok

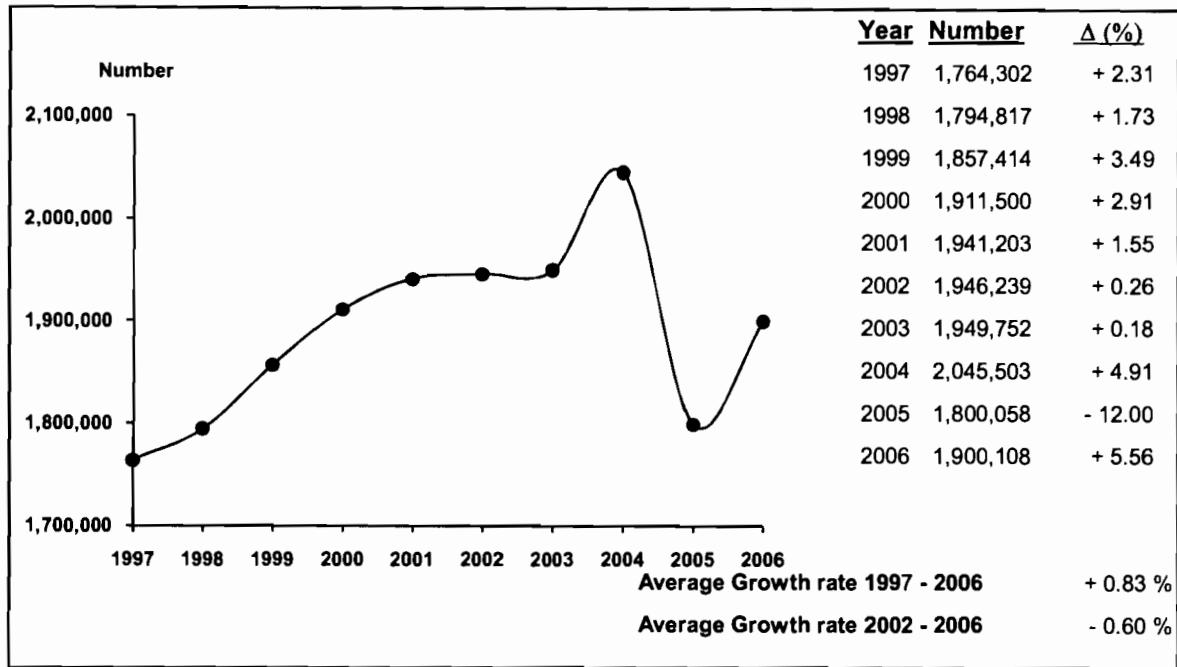

| 2006 | 2005 | % Δ |
|------|------|-----|
|------|------|-----|



| 2006 | 2005 | % Δ |
|------|------|-----|
|------|------|-----|

Visitors

| | 2006 | 2005 | % Δ |
|------------|-----------|-----------|---------|
| Thai | 1,709,762 | 1,637,769 | + 4.40 |
| Foreigners | 190,346 | 162,289 | + 17.29 |

Sex

| | 2006 | 2005 | % Δ |
|--------|---------|---------|--------|
| Male | 934,697 | 913,520 | + 2.32 |
| Female | 965,411 | 886,538 | + 8.90 |

Age

| | 2006 | 2005 | % Δ |
|-------------|---------|---------|---------|
| Under 25 | 349,194 | 489,199 | - 28.62 |
| 25 - 34 | 587,434 | 636,279 | - 7.68 |
| 35 - 44 | 572,604 | 376,181 | + 52.22 |
| 45 - 54 | 258,845 | 204,449 | + 26.61 |
| 55 and over | 132,031 | 93,950 | + 40.53 |

Travel Arrangement

| | 2006 | 2005 | % Δ |
|----------------|-----------|-----------|--------|
| Group Tour | 193,282 | 212,539 | - 9.06 |
| Non Group Tour | 1,706,826 | 1,587,519 | + 7.52 |

Region of Residence

1. Thai

| | 2006 | 2005 | % Δ |
|-----------------------|---------|---------|----------|
| - Bangkok | 341,158 | 344,148 | - 0.87 |
| - Central Region | 253,931 | 189,530 | + 33.98 |
| - Eastern Region | 38,743 | 62,897 | - 38.40 |
| - Western Region | 63,826 | 75,796 | - 15.79 |
| - Northern Region | 786,066 | 721,439 | + 8.96 |
| - Southern Region | 126,722 | 58,775 | + 115.61 |
| - Northeastern Region | 99,316 | 185,184 | - 46.37 |

Mode of transport

| | 2006 | 2005 | % Δ |
|------------|-----------|-----------|---------|
| Plane | 64,393 | 69,823 | - 7.78 |
| Train | 240,235 | 290,696 | - 17.36 |
| Bus | 454,241 | 412,224 | + 10.19 |
| Automobile | 1,141,239 | 1,027,299 | + 11.09 |
| Others | - | 16 | - |

2. Foreigners

| | 2006 | 2005 | % Δ |
|----------------|---------|---------|----------|
| - The Americas | 20,529 | 29,664 | - 30.79 |
| - Europe | 134,769 | 112,727 | + 19.55 |
| - Oceania | 3,879 | 6,937 | - 44.08 |
| - ASIA | 29,356 | 12,238 | + 139.88 |
| - Middle East | 1,586 | - | - |
| - Africa | 227 | 723 | - 68.60 |

Purpose of Visit

| | 2006 | 2005 | % Δ |
|----------------|-----------|-----------|---------|
| Holiday | 1,569,387 | 1,438,671 | + 9.09 |
| Business | 107,771 | 158,028 | - 31.80 |
| Official Visit | 83,824 | 70,987 | + 18.08 |
| Convention | 125,490 | 82,008 | + 53.02 |
| Others | 13,636 | 50,364 | - 72.93 |

Internal Tourism in Phitsanulok 2005 - 2006

| Type of Data | 2005 | Δ (%) | 2006 | Δ (%) |
|--|------------------|----------------|------------------|----------------|
| Visitor | 1,800,058 | - 12.00 | 1,900,108 | + 5.56 |
| Thai | 1,637,769 | - 10.91 | 1,709,762 | + 4.40 |
| Foreigners | 162,289 | - 21.63 | 190,346 | + 17.29 |
| Tourist | 1,336,883 | - 15.78 | 1,353,897 | + 1.27 |
| Thai | 1,227,231 | - 14.45 | 1,227,001 | - 0.02 |
| Foreigners | 109,652 | - 28.22 | 126,896 | + 15.73 |
| Excursionist | 463,175 | + 1.09 | 546,211 | + 17.93 |
| Thai | 410,538 | + 1.65 | 482,761 | + 17.59 |
| Foreigners | 52,637 | - 3.13 | 63,450 | + 20.54 |
| Average Length of Stay (Day) | 2.48 | - | 2.36 | - |
| Thai | 2.48 | - | 2.39 | - |
| Foreigners | 2.42 | - | 2.10 | - |
| Average Expenditure (Baht/Person/Day) | | | | |
| Visitor | 1,207.17 | - 6.51 | 1,221.08 | + 1.15 |
| Thai | 1,172.52 | - 9.37 | 1,185.48 | + 1.11 |
| Foreigners | 1,583.30 | + 24.75 | 1,590.81 | + 0.47 |
| Tourist | 1,264.92 | - 6.65 | 1,287.90 | + 1.82 |
| Thai | 1,227.97 | - 9.47 | 1,250.59 | + 1.84 |
| Foreigners | 1,688.23 | + 25.83 | 1,700.22 | + 0.71 |
| Excursionist | 795.23 | + 1.58 | 829.07 | + 4.26 |
| Thai | 761.98 | - 2.54 | 789.19 | + 3.57 |
| Foreigners | 1,054.58 | + 33.16 | 1,132.39 | + 7.38 |
| Revenue (Million Baht) | | | | |
| Visitor | 4,548.17 | - 14.41 | 4,579.26 | + 0.68 |
| Thai | 4,044.87 | - 15.58 | 4,055.35 | + 0.26 |
| Foreigners | 503.30 | - 3.70 | 523.91 | + 4.09 |
| ACCOMMODATION ESTABLISHMENTS | | | | |
| Establishments | 54 | + 14.89 | 66 | + 22.22 |
| Rooms | 3,717 | + 9.16 | 3,993 | + 7.43 |
| Occupancy Rate (%) | 42.79 | - 19.26 | 37.92 | - 4.87 |
| Average Length of Stay (Day) | 1.31 | 0 | 1.41 | + 0.10 |
| Number of Guest Arrivals | 834,695 | - 20.07 | 747,487 | - 10.45 |
| Thai | 737,514 | - 19.28 | 632,361 | - 14.26 |
| Foreigners | 97,181 | - 25.61 | 115,126 | + 18.47 |

สรุปข้อมูลผู้เยี่ยมเยือน ปี 2549

จังหวัดพิษณุโลก

| รายการข้อมูล | | ไทย | ต่างประเทศ | รวม |
|--|------------------|------------------|-----------------|------------------|
| จำนวนผู้เยี่ยมเยือน | | 1,709,762 | 190,346 | 1,900,108 |
| นักท่องเที่ยว | | 1,227,001 | 126,896 | 1,353,897 |
| นักทัศนอาจร | | 482,761 | 63,450 | 546,211 |
| จำนวนผู้เยี่ยมเยือนจำแนกตามพาหนะการเดินทาง | | 1,709,762 | 190,346 | 1,900,108 |
| ประเภท การเดินทาง | เครื่องบิน | 50,069 | 14,324 | 64,393 |
| | รถไฟ | 206,021 | 34,214 | 240,235 |
| | รถโดยสารประจำทาง | 403,564 | 50,677 | 454,241 |
| | รถส่วนตัว | 1,050,108 | 91,131 | 1,141,239 |
| | อื่น ๆ | - | - | - |
| จำนวนนักท่องเที่ยวจำแนกตามประเภทที่พัก | | 1,227,001 | 126,896 | 1,353,897 |
| โรงแรม | | 574,020 | 113,158 | 687,178 |
| เกสต์เฮาส์ | | 21,507 | 1,034 | 22,541 |
| บังกะโล/รีสอร์ท | | 36,834 | 934 | 37,768 |
| บ้านญาติ/เพื่อน | | 452,512 | 5,710 | 458,222 |
| ที่พักในอุทยานฯ | | 58,632 | 526 | 59,158 |
| บ้านรับรองฯ | | 8,916 | - | 8,916 |
| อื่น ๆ (อพาร์เมนท์ วัด เป็นต้น) | | 74,580 | 5,534 | 80,114 |
| ระยะเวลาพำนักเฉลี่ยของนักท่องเที่ยว(วัน) | | 2.39 | 2.10 | 2.36 |
| ค่าใช้จ่ายเฉลี่ย/คน/วัน(บาท) | | 1,185.48 | 1,590.81 | 1,221.08 |
| นักท่องเที่ยว | | 1,250.59 | 1,700.22 | 1,287.90 |
| นักทัศนอาจร | | 789.19 | 1,132.39 | 829.07 |
| รายได้(ล้านบาท) | | 4,055.35 | 523.91 | 4,579.26 |
| นักท่องเที่ยว | | 3,674.36 | 452.06 | 4,126.42 |
| นักทัศนอาจร | | 380.99 | 71.85 | 452.84 |
| จำนวนครั้งเฉลี่ยของการเดินทางในรอบปี(ครั้ง) | | 1.85 | 1.16 | 1.78 |
| นักท่องเที่ยว | | 1.90 | 1.11 | 1.83 |
| นักทัศนอาจร | | 1.71 | 1.27 | 1.66 |

หมายเหตุ : ปี 2549 ค่าใช้จ่ายเฉลี่ยรายหมวดเป็นข้อมูลจากการสำรวจนักท่องเที่ยว ณ จุดเดินทางออกของจังหวัดนี้ โดยไม่นับรวมค่าพาหนะเดินทางระหว่างจังหวัด

และค่าใช้จ่ายบางหมวดที่มีการปรับค่าอื่นๆประกอบเช่นค่าที่พัก ปรับตามอัตราแลกเปลี่ยน ค่าอาหาร/เครื่องดื่มปรับตามค่าดัชนีผู้บริโภค ค่าบริการเดินทาง/

ค่าพาหนะการเดินทางปรับตามอัตราแลกเปลี่ยนแปลงค่าบริการนำเที่ยว ราคาน้ำมัน เป็นต้น

สรุปข้อมูลผู้เยี่ยมเยือน ปี 2549

จัดการเดินทางมาเอง

จังหวัดพิษณุโลก

| รายการข้อมูล | | ไทย | ต่างประเทศ | รวม |
|--|------------------|-----------|------------|-----------|
| จำนวนผู้เยี่ยมเยือน | | 1,578,980 | 127,846 | 1,706,826 |
| นักท่องเที่ยวนักทัศนอาจร | | 1,129,961 | 107,826 | 1,237,787 |
| นักทัศนอาจร | | 449,019 | 20,020 | 469,039 |
| จำนวนผู้เยี่ยมเยือนจำแนกตามพาหนะการเดินทาง | | 1,578,980 | 127,846 | 1,706,826 |
| ประเภท การเดินทาง | เครื่องบิน | 45,213 | 12,251 | 57,464 |
| | รถไฟ | 187,192 | 34,214 | 221,406 |
| | รถโดยสารประจำทาง | 403,564 | 50,677 | 454,241 |
| | รถส่วนตัว | 943,011 | 30,704 | 973,715 |
| | อื่น ๆ | - | - | - |
| จำนวนนักท่องเที่ยวจำแนกตามประเภทที่พัก | | 1,129,961 | 107,826 | 1,237,787 |
| โรงแรม | | 493,112 | 94,088 | 587,200 |
| เกสต์เฮาส์ | | 21,507 | 1,034 | 22,541 |
| บังกะโล/รีสอร์ท | | 35,017 | 934 | 35,951 |
| บ้านญาติ/เพื่อน | | 438,706 | 5,710 | 444,416 |
| ที่พักในอุทยานฯ | | 58,123 | 526 | 58,649 |
| บ้านรับรองฯ | | 8,916 | - | 8,916 |
| อื่น ๆ(อพาร์เมนท์ วัด เป็นต้น) | | 74,580 | 5,534 | 80,114 |
| ระยะเวลาพำนักเฉลี่ยของนักท่องเที่ยว(วัน) | | 2.47 | 2.21 | 2.45 |
| ค่าใช้จ่ายเฉลี่ย/คน/วัน(บาท) | | 1,158.29 | 1,601.66 | 1,190.96 |
| นักท่องเที่ยวนักทัศนอาจร | | 1,219.80 | 1,645.94 | 1,253.25 |
| นักทัศนอาจร | | 775.42 | 1,074.92 | 788.21 |
| รายได้(ล้านบาท) | | 3,757.49 | 413.43 | 4,170.92 |
| นักท่องเที่ยวนักทัศนอาจร | | 3,409.31 | 391.91 | 3,801.22 |
| นักทัศนอาจร | | 348.18 | 21.52 | 369.70 |

หมายเหตุ : ปี 2549 ค่าใช้จ่ายเฉลี่ยรายหมวดเป็นข้อมูลจากการสำรวจนักท่องเที่ยว ณ จุดเดินทางออกของจังหวัดนี้ โดยไม่นับรวมค่าพาหนะเดินทางระหว่างจังหวัด

และค่าใช้จ่ายบางหมวดที่มีการปรับค่าอื่นๆประกอบเช่นค่าที่พัก ปรับตามอัตราการแลกเปลี่ยน ค่าอาหาร/เครื่องดื่มปรับตามค่าดัชนีผู้บริโภค ค่าบริการเดินทาง/

ค่าพาหนะการเดินทางปรับตามอัตราการเปลี่ยนแปลงค่าบริการนำเที่ยว ราคาน้ำมัน เป็นต้น

สรุปข้อมูลผู้เยี่ยมเยือน ปี 2549
จัดการเดินทางโดยผ่านบริษัทนำเที่ยว
จังหวัดพิษณุโลก

| รายการข้อมูล | | ไทย | ต่างประเทศ | รวม |
|--|------------------|----------|------------|----------|
| จำนวนผู้เยี่ยมเยือน | | 130,782 | 62,500 | 193,282 |
| นักท่องเที่ยวนักทัศนจาร | | 97,040 | 19,070 | 116,110 |
| นักทัศนจาร | | 33,742 | 43,430 | 77,172 |
| จำนวนผู้เยี่ยมเยือนจำแนกตามพาหนะการเดินทาง | | 130,782 | 62,500 | 193,282 |
| ประเภท การเดินทาง | เครื่องบิน | 4,856 | 2,073 | 6,929 |
| | รถไฟ | 18,829 | - | 18,829 |
| | รถโดยสารประจำทาง | - | - | - |
| | รถส่วนตัว | 107,097 | 60,427 | 167,524 |
| | อื่น ๆ | - | - | - |
| จำนวนนักท่องเที่ยวจำแนกตามประเภทที่พัก | | 97,040 | 19,070 | 116,110 |
| โรงแรม | | 80,908 | 19,070 | 99,978 |
| เกสต์เฮาส์ | | - | - | - |
| บังกะโล/รีสอร์ท | | 1,817 | - | 1,817 |
| บ้านญาติ/เพื่อน | | 13,806 | - | 13,806 |
| ที่พักในอุทยานฯ | | 509 | - | 509 |
| บ้านรับรองฯ | | - | - | - |
| อื่น ๆ (อพาร์เมนท์ วัด เป็นต้น) | | - | - | - |
| ระยะเวลาพำนักเฉลี่ยของนักท่องเที่ยว(วัน) | | 1.48 | 1.46 | 1.48 |
| ค่าใช้จ่ายเฉลี่ย/คน/วัน(บาท) | | 1,683.94 | 1,551.56 | 1,645.94 |
| นักท่องเที่ยวนักทัศนจาร | | 1,851.67 | 2,165.53 | 1,902.67 |
| นักทัศนจาร | | 972.38 | 1,158.88 | 1,077.33 |
| รายได้(ล้านบาท) | | 297.86 | 110.48 | 408.34 |
| นักท่องเที่ยวนักทัศนจาร | | 265.05 | 60.15 | 325.20 |
| นักทัศนจาร | | 32.81 | 50.33 | 83.14 |

หมายเหตุ : ปี 2549 ค่าใช้จ่ายเฉลี่ยรวมหมวดเป็นข้อมูลจากการสำรวจนักท่องเที่ยว ณ จุดเดินทางออกของจังหวัดนี้ โดยไม่นับรวมค่าพาหนะเดินทางระหว่างจังหวัด

และค่าใช้จ่ายบางหมวดที่มีการปรับค่าอื่น ๆ ประกอบเช่นค่าที่พัก ปรับตามอัตราการแลกเปลี่ยน ค่าอาหาร/เครื่องดื่มปรับตามค่าดัชนีผู้บริโภค ค่าบริการเดินทาง/

ค่าพาหนะการเดินทางปรับตามอัตราการเปลี่ยนแปลงค่าบริการนำเที่ยว ราคาน้ำมัน เป็นต้น

จำนวนผู้เยี่ยมชมเยือนจำแนกตามสถานที่พัก และพาหนะการเดินทาง ปี 2549

จังหวัดพิษณุโลก

| รายการ | พาหนะการเดินทาง | ประเภทที่พัก | | | | | | | นักท่องเที่ยว | นักท่องเที่ยว | ผู้เยี่ยมชม | |
|------------------|------------------|--------------|-------------|-----------------|-----------------|-----------------|---------------|--------|---------------|---------------|-------------|-----------|
| | | โรงแรม | เกสต์เฮ้าส์ | บังกาโล/รีสอร์ท | บ้านญาติ/เพื่อน | ที่พักในอุทยานฯ | บ้านพักรับรอง | อื่นๆ | | | | |
| การเดินทางประเภท | เครื่องบิน - ไทย | 24,835 | 337 | 1,366 | 11,697 | - | 427 | 2,056 | 40,718 | 9,351 | 50,069 | |
| | | - ต่างประเทศ | 8,257 | 57 | 68 | 860 | - | - | - | 9,242 | 5,082 | 14,324 |
| | | รวม | 33,092 | 394 | 1,434 | 12,557 | - | 427 | 2,056 | 49,960 | 14,433 | 64,393 |
| | รถไฟ - ไทย | 41,950 | 5,425 | 3,970 | 111,928 | 10,062 | 747 | 9,182 | 183,264 | 22,757 | 206,021 | |
| | | - ต่างประเทศ | 24,378 | 292 | 395 | 685 | 50 | - | 3,764 | 29,564 | 4,650 | 34,214 |
| | | รวม | 66,328 | 5,717 | 4,365 | 112,613 | 10,112 | 747 | 12,946 | 212,828 | 27,407 | 240,235 |
| | รถโดยสาร - ไทย | 99,022 | 6,103 | 7,008 | 125,074 | 17,045 | 1,974 | 8,754 | 264,980 | 138,584 | 403,564 | |
| | | - ต่างประเทศ | 40,298 | 592 | 405 | 1,615 | 340 | - | 1,770 | 45,020 | 5,657 | 50,677 |
| | | รวม | 139,320 | 6,695 | 7,413 | 126,689 | 17,385 | 1,974 | 10,524 | 310,000 | 144,241 | 454,241 |
| | รถส่วนตัว - ไทย | 408,213 | 9,642 | 24,490 | 203,813 | 31,525 | 5,768 | 54,588 | 738,039 | 312,069 | 1,050,108 | |
| | | - ต่างประเทศ | 40,225 | 93 | 66 | 2,550 | 136 | - | 43,070 | 48,061 | 91,131 | |
| | | รวม | 448,438 | 9,735 | 24,556 | 206,363 | 31,661 | 5,768 | 54,588 | 781,109 | 360,130 | 1,141,239 |
| | อื่นๆ | - ไทย | - | - | - | - | - | - | - | - | - | |
| | | - ต่างประเทศ | - | - | - | - | - | - | - | - | - | |
| | | รวม | - | - | - | - | - | - | - | - | - | |
| รวมทั้งหมด | - ไทย | 574,020 | 21,507 | 36,834 | 452,512 | 58,632 | 8,916 | 74,580 | 1,227,001 | 482,761 | 1,709,762 | |
| | - ต่างประเทศ | 113,158 | 1,034 | 934 | 5,710 | 526 | - | 5,534 | 126,896 | 63,450 | 190,346 | |
| | รวม | 687,178 | 22,541 | 37,768 | 458,222 | 59,158 | 8,916 | 80,114 | 1,353,897 | 546,211 | 1,900,108 | |

จำนวนผู้เยี่ยมชมออนไลน์ จำนวนตามพาหนะเดินทาง ปี 2549

จังหวัดพิษณุโลก

| พาหนะเดินทาง | | นักท่องเที่ยว | | | | | | นักทัศนาจร | | | | | | ผู้เยี่ยมชม | | | | | |
|--------------|------------|---------------|--------|------------|--------|-----------|--------|------------|--------|------------|--------|---------|--------|-------------|--------|------------|--------|-----------|--------|
| | | ไทย | ร้อยละ | ต่างประเทศ | ร้อยละ | รวม | ร้อยละ | ไทย | ร้อยละ | ต่างประเทศ | ร้อยละ | รวม | ร้อยละ | ไทย | ร้อยละ | ต่างประเทศ | ร้อยละ | รวม | ร้อยละ |
| ประเภทประเภท | เครื่องบิน | 40,718 | 3.32 | 9,242 | 7.28 | 49,960 | 3.69 | 9,351 | 1.94 | 5,082 | 8.01 | 14,433 | 2.64 | 50,069 | 2.93 | 14,324 | 7.53 | 64,393 | 3.39 |
| | รถไฟ | 183,264 | 14.94 | 29,564 | 23.30 | 212,828 | 15.72 | 22,757 | 4.71 | 4,650 | 7.33 | 27,407 | 5.02 | 206,021 | 12.05 | 34,214 | 17.97 | 240,235 | 12.64 |
| | รถโดยสาร | 264,980 | 21.60 | 45,020 | 35.48 | 310,000 | 22.90 | 138,584 | 28.71 | 5,657 | 8.92 | 144,241 | 26.41 | 403,564 | 23.60 | 50,677 | 26.62 | 454,241 | 23.91 |
| | รถส่วนตัว | 738,039 | 60.14 | 43,070 | 33.94 | 781,109 | 57.69 | 312,069 | 64.64 | 48,061 | 75.74 | 360,130 | 65.93 | 1,050,108 | 61.42 | 91,131 | 47.88 | 1,141,239 | 60.06 |
| | อื่นๆ | - | - | - | - | - | - | - | - | - | - | - | - | - | - | - | - | - | - |
| รวมทั้งหมด | | 1,227,001 | 100.00 | 126,896 | 100.00 | 1,353,897 | 100.00 | 482,761 | 100.00 | 63,450 | 100.00 | 546,211 | 100.00 | 1,709,762 | 100.00 | 190,346 | 100.00 | 1,900,108 | 100.00 |

จำนวนนักท่องเที่ยว จำแนกตามสถานที่พัก ปี 2549

จังหวัดพิษณุโลก

| สถานที่พัก | นักท่องเที่ยว | | | | | |
|------------------------------|------------------|---------------|----------------|---------------|------------------|---------------|
| | ไทย | ร้อยละ | ต่างประเทศ | ร้อยละ | รวม | ร้อยละ |
| 1. โรงแรม | 574,020 | 46.78 | 113,158 | 89.17 | 687,178 | 50.76 |
| 2. เกสต์เฮาส์ | 21,507 | 1.75 | 1,034 | 0.81 | 22,541 | 1.66 |
| 3. บังกาโล/รีสอร์ท | 36,834 | 3.00 | 934 | 0.74 | 37,768 | 2.79 |
| 4. บ้านญาติ/บ้านเพื่อน | 452,512 | 36.88 | 5,710 | 4.50 | 458,222 | 33.84 |
| 5. ที่พักในอุทยานแห่งชาติ | 58,632 | 4.78 | 526 | 0.41 | 59,158 | 4.37 |
| 6. บ้านพักรับรองของทางราชการ | 8,916 | 0.73 | - | - | 8,916 | 0.66 |
| 7. อื่น ๆ | 74,580 | 6.08 | 5,534 | 4.37 | 80,114 | 5.92 |
| รวม | 1,227,001 | 100.00 | 126,896 | 100.00 | 1,353,897 | 100.00 |

ระยะพำนักเฉลี่ยของนักท่องเที่ยว จำแนกตามสถานที่พัก ปี 2549

จังหวัดพิษณุโลก

| สถานที่พัก | นักท่องเที่ยว | | |
|------------------------------|---------------|------------|------------|
| | ไทย | ต่างประเทศ | รวมทั้งหมด |
| 1. โรงแรม | 1.60 | 1.98 | 1.66 |
| 2. เกสต์เฮาส์ | 1.96 | 2.85 | 2.00 |
| 3. บังกาโล/รีสอร์ท | 2.11 | 2.65 | 2.13 |
| 4. บ้านญาติ/บ้านเพื่อน | 3.41 | 2.72 | 3.40 |
| 5. ที่พักในอุทยานแห่งชาติ | 2.28 | 2.29 | 2.28 |
| 6. บ้านพักรับรองของทางราชการ | 1.84 | - | 1.84 |
| 7. อื่น ๆ | 2.80 | 3.56 | 2.85 |

ค่าใช้จ่ายเฉลี่ยต่อคนต่อวันของผู้เยี่ยมชม จำแนกตามหมวดค่าใช้จ่ายต่างๆ ปี 2549
จังหวัดพิษณุโลก

(หน่วย : บาท/คน/วัน)

| หมวดค่าใช้จ่าย | นักท่องเที่ยว | | | | | | นักท่องเที่ยว | | | | | | ผู้เยี่ยมชม | | | | | |
|------------------------------------|-----------------|---------------|-----------------|---------------|-----------------|---------------|---------------|---------------|-----------------|---------------|---------------|---------------|-----------------|---------------|-----------------|---------------|-----------------|---------------|
| | ไทย | ร้อยละ | ต่างประเทศ | ร้อยละ | รวม | ร้อยละ | ไทย | ร้อยละ | ต่างประเทศ | ร้อยละ | รวม | ร้อยละ | ไทย | ร้อยละ | ต่างประเทศ | ร้อยละ | รวม | ร้อยละ |
| 1. ค่าที่พัก | 291.93 | 23.34 | 519.47 | 30.55 | 310.82 | 24.13 | 0.00 | 0.00 | 0.00 | 0.00 | 0.00 | 0.00 | 250.73 | 21.15 | 419.39 | 26.36 | 265.55 | 21.75 |
| 2. ค่าอาหารและเครื่องดื่ม | 268.66 | 21.48 | 278.47 | 16.38 | 269.47 | 20.92 | 205.67 | 26.06 | 296.61 | 26.19 | 216.24 | 26.08 | 259.77 | 21.91 | 281.96 | 17.72 | 261.72 | 21.43 |
| 3. ค่าซื้อสินค้าและของที่ระลึก | 232.36 | 18.58 | 332.33 | 19.55 | 240.65 | 18.69 | 220.46 | 27.93 | 354.93 | 31.34 | 236.08 | 28.48 | 230.68 | 19.46 | 336.68 | 21.16 | 239.99 | 19.65 |
| 4. ค่าใช้จ่ายเพื่อความบันเทิง | 114.53 | 9.16 | 172.56 | 10.15 | 119.34 | 9.27 | 79.19 | 10.03 | 110.32 | 9.74 | 82.81 | 9.99 | 109.54 | 9.24 | 160.57 | 10.09 | 114.02 | 9.34 |
| 5. ค่าบริการท่องเที่ยวภายในจังหวัด | 147.39 | 11.79 | 173.42 | 10.20 | 149.55 | 11.61 | 108.65 | 13.77 | 144.84 | 12.79 | 112.85 | 13.61 | 141.92 | 11.97 | 167.91 | 10.56 | 144.20 | 11.81 |
| 6. ค่าพาหนะเดินทางในจังหวัด | 137.06 | 10.96 | 162.03 | 9.53 | 139.14 | 10.80 | 129.13 | 16.36 | 171.00 | 15.10 | 134.00 | 16.16 | 135.95 | 11.47 | 163.75 | 10.29 | 138.39 | 11.33 |
| 7. ค่าใช้จ่ายอื่น ๆ | 58.66 | 4.69 | 61.94 | 3.64 | 58.93 | 4.58 | 46.09 | 5.85 | 54.69 | 4.84 | 47.09 | 5.68 | 56.89 | 4.80 | 60.55 | 3.82 | 57.21 | 4.69 |
| รวมทุกหมวดค่าใช้จ่าย | 1,250.59 | 100.00 | 1,700.22 | 100.00 | 1,287.90 | 100.00 | 789.19 | 100.00 | 1,132.39 | 100.00 | 829.07 | 100.00 | 1,185.48 | 100.00 | 1,590.81 | 100.00 | 1,221.08 | 100.00 |

รายได้จากการท่องเที่ยวของผู้เยี่ยมเยือน จำแนกตามหมวดค่าใช้จ่ายต่างๆ ปี 2549
จังหวัดพิษณุโลก

(หน่วย : ล้านบาท)

| รายได้ จำแนกตามหมวดค่าใช้จ่าย | นักท่องเที่ยว | | | | | | นักทัศนาจร | | | | | | ผู้เยี่ยมเยือน | | | | | |
|------------------------------------|-----------------|---------------|---------------|---------------|-----------------|---------------|---------------|---------------|--------------|---------------|---------------|---------------|-----------------|---------------|---------------|---------------|-----------------|---------------|
| | ไทย | ร้อยละ | ต่างประเทศ | ร้อยละ | รวม | ร้อยละ | ไทย | ร้อยละ | ต่างประเทศ | ร้อยละ | รวม | ร้อยละ | ไทย | ร้อยละ | ต่างประเทศ | ร้อยละ | รวม | ร้อยละ |
| 1. ค่าที่พัก | 857.73 | 23.34 | 138.12 | 30.55 | 995.85 | 24.13 | 0.00 | 0.00 | 0.00 | 0.00 | 0.00 | 0.00 | 857.73 | 21.15 | 138.12 | 26.36 | 995.85 | 21.75 |
| 2. ค่าอาหารและเครื่องดื่ม | 789.35 | 21.48 | 74.04 | 16.38 | 863.39 | 20.92 | 99.29 | 26.06 | 18.82 | 26.19 | 118.11 | 26.08 | 888.64 | 21.91 | 92.86 | 17.72 | 981.50 | 21.43 |
| 3. ค่าซื้อสินค้าและของที่ระลึก | 682.69 | 18.58 | 88.36 | 19.55 | 771.05 | 18.69 | 106.43 | 27.94 | 22.52 | 31.34 | 128.95 | 28.48 | 789.12 | 19.46 | 110.88 | 21.16 | 900.00 | 19.65 |
| 4. ค่าใช้จ่ายเพื่อความบันเทิง | 336.49 | 9.16 | 45.88 | 10.15 | 382.37 | 9.27 | 38.23 | 10.03 | 7.00 | 9.74 | 45.23 | 9.99 | 374.72 | 9.24 | 52.88 | 10.09 | 427.60 | 9.34 |
| 5. ค่าบริการท่องเที่ยวภายในจังหวัด | 433.04 | 11.79 | 46.11 | 10.20 | 479.15 | 11.61 | 52.45 | 13.77 | 9.19 | 12.79 | 61.64 | 13.61 | 485.49 | 11.97 | 55.30 | 10.56 | 540.79 | 11.81 |
| 6. ค่าพาหนะเดินทางในจังหวัด | 402.71 | 10.96 | 43.08 | 9.53 | 445.79 | 10.80 | 62.34 | 16.36 | 10.85 | 15.10 | 73.19 | 16.16 | 465.05 | 11.47 | 53.93 | 10.29 | 518.98 | 11.33 |
| 7. ค่าใช้จ่ายอื่นๆ | 172.35 | 4.69 | 16.47 | 3.64 | 188.82 | 4.58 | 22.25 | 5.84 | 3.47 | 4.84 | 25.72 | 5.68 | 194.60 | 4.80 | 19.94 | 3.82 | 214.54 | 4.69 |
| รวมทุกหมวดค่าใช้จ่าย | 3,674.36 | 100.00 | 452.06 | 100.00 | 4,126.42 | 100.00 | 380.99 | 100.00 | 71.85 | 100.00 | 452.84 | 100.00 | 4,055.35 | 100.00 | 523.91 | 100.00 | 4,579.26 | 100.00 |

จำนวนผู้เยี่ยมชมออนไลน์ จำแนกตามเพศ ปี 2549

จังหวัดพิษณุโลก

| เพศ | นักท่องเที่ยว | | | | | | นักทัศนาจร | | | | | | ผู้เยี่ยมชม | | | | | |
|------------|------------------|---------------|----------------|---------------|------------------|---------------|----------------|---------------|---------------|---------------|----------------|---------------|------------------|---------------|----------------|---------------|------------------|---------------|
| | ไทย | ร้อยละ | ต่างประเทศ | ร้อยละ | รวม | ร้อยละ | ไทย | ร้อยละ | ต่างประเทศ | ร้อยละ | รวม | ร้อยละ | ไทย | ร้อยละ | ต่างประเทศ | ร้อยละ | รวม | ร้อยละ |
| ชาย | 605,954 | 49.38 | 66,219 | 52.18 | 672,173 | 49.65 | 227,395 | 47.10 | 35,129 | 55.36 | 262,524 | 48.06 | 833,349 | 48.74 | 101,348 | 53.24 | 934,697 | 49.19 |
| หญิง | 621,047 | 50.62 | 60,677 | 47.82 | 681,724 | 50.35 | 255,366 | 52.90 | 28,321 | 44.64 | 283,687 | 51.94 | 876,413 | 51.26 | 88,998 | 46.76 | 965,411 | 50.81 |
| รวม | 1,227,001 | 100.00 | 126,896 | 100.00 | 1,353,897 | 100.00 | 482,761 | 100.00 | 63,450 | 100.00 | 546,211 | 100.00 | 1,709,762 | 100.00 | 190,346 | 100.00 | 1,900,108 | 100.00 |

จำนวนผู้เยี่ยมชมออนไลน์ จำแนกตามอายุ ปี 2549

จังหวัดพิษณุโลก

| อายุ (ปี) | นักท่องเที่ยว | | | | | | นักทัศนาจร | | | | | | ผู้เยี่ยมชม | | | | | |
|-------------------|------------------|---------------|----------------|---------------|------------------|---------------|----------------|---------------|---------------|---------------|----------------|---------------|------------------|---------------|----------------|---------------|------------------|---------------|
| | ไทย | ร้อยละ | ต่างประเทศ | ร้อยละ | รวม | ร้อยละ | ไทย | ร้อยละ | ต่างประเทศ | ร้อยละ | รวม | ร้อยละ | ไทย | ร้อยละ | ต่างประเทศ | ร้อยละ | รวม | ร้อยละ |
| 1. 15 - 24 ปี | 216,153 | 17.62 | 14,029 | 11.06 | 230,182 | 17.00 | 110,906 | 22.97 | 8,106 | 12.78 | 119,012 | 21.79 | 327,059 | 19.13 | 22,135 | 11.63 | 349,194 | 18.38 |
| 2. 25 - 34 ปี | 369,505 | 30.11 | 41,262 | 32.52 | 410,767 | 30.34 | 151,221 | 31.32 | 25,446 | 40.10 | 176,667 | 32.34 | 520,726 | 30.46 | 66,708 | 35.05 | 587,434 | 30.92 |
| 3. 35 - 44 ปี | 372,396 | 30.35 | 47,905 | 37.75 | 420,301 | 31.04 | 134,189 | 27.80 | 18,114 | 28.55 | 152,303 | 27.88 | 506,585 | 29.63 | 66,019 | 34.68 | 572,604 | 30.14 |
| 4. 45 - 54 ปี | 171,284 | 13.96 | 21,556 | 16.99 | 192,840 | 14.24 | 58,439 | 12.11 | 7,566 | 11.92 | 66,005 | 12.08 | 229,723 | 13.44 | 29,122 | 15.30 | 258,845 | 13.62 |
| 5. 55 - 64 ปี | 76,401 | 6.23 | 1,834 | 1.45 | 78,235 | 5.78 | 23,208 | 4.81 | 3,201 | 5.04 | 26,409 | 4.83 | 99,609 | 5.83 | 5,035 | 2.65 | 104,644 | 5.51 |
| 65 ปีขึ้นไป | 21,262 | 1.73 | 310 | 0.23 | 21,572 | 1.60 | 4,798 | 0.99 | 1,017 | 1.61 | 5,815 | 1.08 | 26,060 | 1.51 | 1,327 | 0.69 | 27,387 | 1.43 |
| รวม | 1,227,001 | 100.00 | 126,896 | 100.00 | 1,353,897 | 100.00 | 482,761 | 100.00 | 63,450 | 100.00 | 546,211 | 100.00 | 1,709,762 | 100.00 | 190,346 | 100.00 | 1,900,108 | 100.00 |
| อายุเฉลี่ย | 36.54 | | 36.59 | | 36.54 | | 34.69 | | 36.04 | | 34.85 | | 36.02 | | 36.40 | | 36.06 | |

จำนวนผู้เยี่ยมชมออนไลน์ จำแนกตามอาชีพ ปี 2549

จังหวัดพิษณุโลก

| อาชีพ | นักท่องเที่ยว | | | | | | นักท่องเที่ยว | | | | | | ผู้เยี่ยมชม | | | | | |
|-------------------------|------------------|---------------|----------------|---------------|------------------|---------------|----------------|---------------|---------------|---------------|----------------|---------------|------------------|---------------|----------------|---------------|------------------|---------------|
| | ไทย | ร้อยละ | ต่างประเทศ | ร้อยละ | รวม | ร้อยละ | ไทย | ร้อยละ | ต่างประเทศ | ร้อยละ | รวม | ร้อยละ | ไทย | ร้อยละ | ต่างประเทศ | ร้อยละ | รวม | ร้อยละ |
| 1.ประกอบธุรกิจส่วนตัว | 282,993 | 23.06 | 8,111 | 6.39 | 291,104 | 21.50 | 113,266 | 23.46 | 6,602 | 10.41 | 119,868 | 21.95 | 396,259 | 23.18 | 14,713 | 7.73 | 410,972 | 21.63 |
| 2.ข้าราชการ-วิสาหกิจ | 252,676 | 20.59 | 5,014 | 3.95 | 257,690 | 19.03 | 100,026 | 20.72 | 3,206 | 5.05 | 103,232 | 18.90 | 352,702 | 20.63 | 8,220 | 4.32 | 360,922 | 18.99 |
| 3.พนักงานบริษัท | 207,445 | 16.91 | 52,583 | 41.44 | 260,028 | 19.21 | 55,452 | 11.49 | 25,748 | 40.58 | 81,200 | 14.87 | 262,897 | 15.38 | 78,331 | 41.15 | 341,228 | 17.96 |
| 4.แม่บ้าน-ว่างงาน | 65,245 | 5.32 | 24,735 | 19.49 | 89,980 | 6.65 | 26,292 | 5.45 | 7,075 | 11.15 | 33,367 | 6.11 | 91,537 | 5.35 | 31,810 | 16.71 | 123,347 | 6.49 |
| 5.นักเรียน-นักศึกษา | 191,996 | 15.65 | 25,226 | 19.88 | 217,222 | 16.04 | 105,130 | 21.78 | 12,421 | 19.58 | 117,551 | 21.52 | 297,126 | 17.38 | 37,647 | 19.78 | 334,773 | 17.62 |
| 6.เกษียณ | 27,793 | 2.27 | 309 | 0.24 | 28,102 | 2.08 | 7,444 | 1.54 | - | - | 7,444 | 1.36 | 35,237 | 2.06 | 309 | 0.16 | 35,546 | 1.87 |
| 7.เกษตรกร | 31,540 | 2.57 | 1,545 | 1.22 | 33,085 | 2.44 | 28,570 | 5.92 | 876 | 1.38 | 29,446 | 5.39 | 60,110 | 3.52 | 2,421 | 1.27 | 62,531 | 3.29 |
| 8.ลูกจ้าง-คนงาน-พนักงาน | 156,864 | 12.78 | 2,041 | 1.61 | 158,905 | 11.74 | 45,322 | 9.39 | 4,155 | 6.55 | 49,477 | 9.06 | 202,186 | 11.83 | 6,196 | 3.26 | 208,382 | 10.97 |
| 9.อื่นๆ | 10,449 | 0.85 | 7,332 | 5.78 | 17,781 | 1.31 | 1,259 | 0.25 | 3,367 | 5.30 | 4,626 | 0.84 | 11,708 | 0.67 | 10,699 | 5.62 | 22,407 | 1.18 |
| รวมทั้งหมด | 1,227,001 | 100.00 | 126,896 | 100.00 | 1,353,897 | 100.00 | 482,761 | 100.00 | 63,450 | 100.00 | 546,211 | 100.00 | 1,709,762 | 100.00 | 190,346 | 100.00 | 1,900,108 | 100.00 |

จำนวนผู้เยี่ยมเยือนคนไทย จำแนกตามระดับของรายได้ ปี 2549

จังหวัดพิษณุโลก

| ระดับของรายได้ (หน่วย:บาท) | คนไทย | | | | | |
|-------------------------------|------------------|---------------|----------------|---------------|------------------|---------------|
| | นักท่องเที่ยว | ร้อยละ | นักท่องเที่ยว | ร้อยละ | รวม | ร้อยละ |
| 1. ไม่มีรายได้ | 150,127 | 12.24 | 86,086 | 17.83 | 236,213 | 13.82 |
| 2. ต่ำกว่า 10,000 บาท | 333,645 | 27.19 | 135,345 | 28.04 | 468,990 | 27.43 |
| 3. 10,001-15,000 บาท | 437,464 | 35.65 | 173,631 | 35.97 | 611,095 | 35.74 |
| 4. 15,001-30,000 บาท | 177,617 | 14.48 | 57,808 | 11.97 | 235,425 | 13.77 |
| 5. 30,001-45,000 บาท | 87,392 | 7.12 | 22,859 | 4.74 | 110,251 | 6.45 |
| 6. 45,001-60,000 บาท | 27,403 | 2.23 | 5,758 | 1.19 | 33,161 | 1.94 |
| 7. 60,001-75,000 บาท | 6,607 | 0.54 | 1,274 | 0.26 | 7,881 | 0.46 |
| 8. 75,001-90,000 บาท | 5,659 | 0.46 | - | - | 5,659 | 0.33 |
| 9. มากกว่า 90,000 บาท | 1,087 | 0.09 | - | - | 1,087 | 0.06 |
| รวมทั้งหมด | 1,227,001 | 100.00 | 482,761 | 100.00 | 1,709,762 | 100.00 |

จำนวนผู้เยี่ยมเยือนชาวต่างประเทศ จำแนกตามระดับของรายได้ ปี 2549

จังหวัดพิษณุโลก

| ระดับของรายได้ (หน่วย : USD) | ชาวต่างประเทศ | | | | | |
|---------------------------------|----------------|---------------|---------------|---------------|----------------|---------------|
| | นักท่องเที่ยว | ร้อยละ | นักท่องเที่ยว | ร้อยละ | รวม | ร้อยละ |
| 1. Under 20,000 USD/ Year | 53,485 | 42.15 | 16,363 | 25.79 | 69,848 | 36.70 |
| 2. 20,001 – 40,000 USD/ Year | 43,913 | 34.61 | 30,395 | 47.90 | 74,308 | 39.04 |
| 3. 40,001 – 60,000 USD/ Year | 18,642 | 14.69 | 11,617 | 18.31 | 30,259 | 15.90 |
| 4. 60,001 – 80,000 USD/ Year | 9,511 | 7.50 | 2,360 | 3.72 | 11,871 | 6.24 |
| 5. 80,001 – 100,000 USD/ Year | 1,345 | 1.05 | 2,567 | 4.05 | 3,912 | 2.06 |
| 6. Over 100,000 USD/ Year | - | - | 148 | 0.23 | 148 | 0.06 |
| รวมทั้งหมด | 126,896 | 100.00 | 63,450 | 100.00 | 190,346 | 100.00 |

จำนวนผู้เยี่ยมเยือนชาวไทย จำแนกตามดินที่อยู่ ปี 2549

จังหวัดพิษณุโลก

| ดินที่อยู่ของผู้เยี่ยมเยือน | นักท่องเที่ยว | | นักทัศนาจร | | ผู้เยี่ยมเยือน | |
|-----------------------------|------------------|---------------|----------------|---------------|------------------|---------------|
| | จำนวน | ร้อยละ | จำนวน | ร้อยละ | จำนวน | ร้อยละ |
| 1. กรุงเทพมหานคร | 290,874 | 23.71 | 50,284 | 10.42 | 341,158 | 19.95 |
| 2. ภาคกลาง | 195,744 | 15.95 | 58,187 | 12.05 | 253,931 | 14.85 |
| 3. ภาคตะวันตก | 30,409 | 2.48 | 8,334 | 1.73 | 38,743 | 2.27 |
| 4. ภาคตะวันออก | 39,184 | 3.19 | 24,642 | 5.10 | 63,826 | 3.73 |
| 5. ภาคเหนือ | 523,698 | 42.68 | 262,368 | 54.35 | 786,066 | 45.98 |
| 6. ภาคใต้ | 79,250 | 6.46 | 47,472 | 9.83 | 126,722 | 7.41 |
| 7. ภาคตะวันออกเฉียงเหนือ | 67,842 | 5.53 | 31,474 | 6.52 | 99,316 | 5.81 |
| รวม | 1,227,001 | 100.00 | 482,761 | 100.00 | 1,709,762 | 100.00 |

จำนวนผู้เยี่ยมเยือนชาวต่างประเทศ จำแนกตามดินที่อยู่ ปี 2549

จังหวัดพิษณุโลก

| ดินที่อยู่ของผู้เยี่ยมเยือน | นักท่องเที่ยว | | นักทัศนาจร | | ผู้เยี่ยมเยือน | |
|-----------------------------|----------------|---------------|---------------|---------------|----------------|---------------|
| | จำนวน | ร้อยละ | จำนวน | ร้อยละ | จำนวน | ร้อยละ |
| 1. อเมริกา | 8,819 | 6.95 | 11,710 | 18.46 | 20,529 | 10.79 |
| 2. ยุโรป | 104,332 | 82.22 | 30,437 | 47.97 | 134,769 | 70.80 |
| 3. โอเชียเนีย | 1,101 | 0.87 | 2,778 | 4.38 | 3,879 | 2.04 |
| 4. เอเชีย | 11,055 | 8.71 | 18,301 | 28.84 | 29,356 | 15.42 |
| 5. ตะวันออกกลาง | 1,496 | 1.18 | 90 | 0.14 | 1,586 | 0.83 |
| 6. แอฟริกา | 93 | 0.07 | 134 | 0.21 | 227 | 0.12 |
| รวม | 126,896 | 100.00 | 63,450 | 100.00 | 190,346 | 100.00 |

จำนวนผู้เยี่ยมชม จำนวนตามจำนวนครั้งในการเดินทางเข้ามาท่องเที่ยวจังหวัดนี้ในรอบ 1 ปี ปี 2549

จังหวัดพิษณุโลก

| จำนวนครั้ง ของการเดินทาง | นักท่องเที่ยว | | | | | | นักท่องเที่ยว | | | | | | ผู้เยี่ยมชม | | | | | |
|-----------------------------|------------------|---------------|----------------|---------------|------------------|---------------|----------------|---------------|---------------|---------------|----------------|---------------|------------------|---------------|----------------|---------------|------------------|---------------|
| | ไทย | ร้อยละ | ต่างประเทศ | ร้อยละ | รวม | ร้อยละ | ไทย | ร้อยละ | ต่างประเทศ | ร้อยละ | รวม | ร้อยละ | ไทย | ร้อยละ | ต่างประเทศ | ร้อยละ | รวม | ร้อยละ |
| 1 ครั้ง | 723,571 | 58.97 | 115,083 | 90.69 | 838,654 | 61.94 | 323,518 | 67.01 | 49,947 | 78.72 | 373,465 | 68.37 | 1,047,089 | 61.24 | 165,030 | 86.70 | 1,212,119 | 63.79 |
| 2 ครั้ง | 232,798 | 18.97 | 10,471 | 8.25 | 243,269 | 17.97 | 75,102 | 15.56 | 11,199 | 17.65 | 86,301 | 15.80 | 307,900 | 18.01 | 21,670 | 11.38 | 329,570 | 17.34 |
| 3 ครั้ง | 108,381 | 8.83 | 899 | 0.71 | 109,280 | 8.07 | 34,678 | 7.18 | 1,614 | 2.54 | 36,292 | 6.64 | 143,059 | 8.37 | 2,513 | 1.32 | 145,572 | 7.66 |
| 4 ครั้ง | 55,133 | 4.49 | 443 | 0.35 | 55,576 | 4.10 | 14,918 | 3.09 | 293 | 0.46 | 15,211 | 2.78 | 70,051 | 4.10 | 736 | 0.39 | 70,787 | 3.73 |
| 5 ครั้ง | 45,471 | 3.71 | - | - | 45,471 | 3.36 | 17,778 | 3.68 | 397 | 0.63 | 18,175 | 3.33 | 63,249 | 3.70 | 397 | 0.21 | 63,646 | 3.35 |
| มากกว่า 5 ครั้ง | 61,647 | 5.03 | - | - | 61,647 | 4.56 | 16,767 | 3.48 | - | - | 16,767 | 3.08 | 78,414 | 4.58 | - | - | 78,414 | 4.13 |
| รวม | 1,227,001 | 100.00 | 126,896 | 100.00 | 1,353,897 | 100.00 | 482,761 | 100.00 | 63,450 | 100.00 | 546,211 | 100.00 | 1,709,762 | 100.00 | 190,346 | 100.00 | 1,900,108 | 100.00 |
| จำนวนครั้งเฉลี่ย/ปี | 1.90 | - | 1.11 | - | 1.83 | - | 1.71 | - | 1.27 | - | 1.66 | - | 1.85 | - | 1.16 | - | 1.78 | - |

จำนวนผู้เยี่ยมชม เจ้าหน้าที่ตามจำนวนผู้ร่วมเดินทาง ปี 2549

จังหวัดพิษณุโลก

| จำนวนผู้ร่วมเดินทาง | นักท่องเที่ยว | | | | | | นักทัศนจร | | | | | | ผู้เยี่ยมชม | | | | | |
|----------------------------|------------------|---------------|----------------|---------------|------------------|---------------|----------------|---------------|---------------|---------------|----------------|---------------|------------------|---------------|----------------|---------------|------------------|---------------|
| | ไทย | ร้อยละ | ต่างประเทศ | ร้อยละ | รวม | ร้อยละ | ไทย | ร้อยละ | ต่างประเทศ | ร้อยละ | รวม | ร้อยละ | ไทย | ร้อยละ | ต่างประเทศ | ร้อยละ | รวม | ร้อยละ |
| คนเดียว | 167,906 | 13.68 | 17,659 | 13.92 | 185,565 | 13.71 | 49,168 | 10.18 | 4,515 | 7.12 | 53,683 | 9.83 | 217,074 | 12.70 | 22,174 | 11.65 | 239,248 | 12.59 |
| 2 คน | 339,415 | 27.66 | 43,933 | 34.62 | 383,348 | 28.31 | 101,517 | 21.03 | 17,079 | 26.92 | 118,596 | 21.71 | 440,932 | 25.79 | 61,012 | 32.05 | 501,944 | 26.42 |
| 3 คน | 250,388 | 20.41 | 26,308 | 20.73 | 276,696 | 20.44 | 102,718 | 21.28 | 9,389 | 14.80 | 112,107 | 20.52 | 353,106 | 20.65 | 35,697 | 18.75 | 388,803 | 20.46 |
| 4 คน | 185,155 | 15.09 | 12,014 | 9.47 | 197,169 | 14.56 | 96,868 | 20.07 | 9,607 | 15.14 | 106,475 | 19.49 | 282,023 | 16.49 | 21,621 | 11.36 | 303,644 | 15.98 |
| 5 คน | 133,130 | 10.85 | 7,895 | 6.22 | 141,025 | 10.42 | 64,542 | 13.37 | 5,199 | 8.19 | 69,741 | 12.77 | 197,672 | 11.56 | 13,094 | 6.88 | 210,766 | 11.09 |
| 6 - 10 คน | 108,423 | 8.84 | 10,746 | 8.47 | 119,169 | 8.80 | 43,402 | 8.99 | 1,531 | 2.41 | 44,933 | 8.23 | 151,825 | 8.88 | 12,277 | 6.45 | 164,102 | 8.64 |
| มากกว่า 10 คน | 42,584 | 3.47 | 8,341 | 6.57 | 50,925 | 3.76 | 24,546 | 5.08 | 16,130 | 25.42 | 40,676 | 7.45 | 67,130 | 3.93 | 24,471 | 12.86 | 91,601 | 4.82 |
| รวม | 1,227,001 | 100.00 | 126,896 | 100.00 | 1,353,897 | 100.00 | 482,761 | 100.00 | 63,450 | 100.00 | 546,211 | 100.00 | 1,709,762 | 100.00 | 190,346 | 100.00 | 1,900,108 | 100.00 |
| จำนวนคนเฉลี่ย/กลุ่ม | 3.50 | - | 3.48 | - | 3.50 | - | 3.86 | - | 4.80 | - | 3.97 | - | 3.60 | - | 3.92 | - | 3.63 | - |

จำนวนผู้เยี่ยมชมออนไลน์ จำแนกตามความสัมพันธ์กับผู้ร่วมเดินทาง ปี 2549

จังหวัดพิษณุโลก

| ความสัมพันธ์ กับผู้ร่วมเดินทาง | นักท่องเที่ยว | | | | | | นักทัศนาจร | | | | | | ผู้เยี่ยมชม | | | | | |
|-----------------------------------|------------------|---------------|----------------|---------------|------------------|---------------|----------------|---------------|---------------|---------------|----------------|---------------|------------------|---------------|----------------|---------------|------------------|---------------|
| | ไทย | ร้อยละ | ต่างประเทศ | ร้อยละ | รวม | ร้อยละ | ไทย | ร้อยละ | ต่างประเทศ | ร้อยละ | รวม | ร้อยละ | ไทย | ร้อยละ | ต่างประเทศ | ร้อยละ | รวม | ร้อยละ |
| คนเดียว | 167,906 | 13.68 | 17,659 | 13.92 | 185,565 | 13.71 | 49,168 | 10.18 | 4,515 | 7.12 | 53,683 | 9.83 | 217,074 | 12.70 | 22,174 | 11.65 | 239,248 | 12.59 |
| เพื่อน | 417,540 | 34.03 | 37,926 | 29.89 | 455,466 | 33.64 | 176,678 | 36.60 | 27,258 | 42.96 | 203,936 | 37.34 | 594,218 | 34.75 | 65,184 | 34.25 | 659,402 | 34.70 |
| แฟน | 188,910 | 15.40 | 22,496 | 17.73 | 211,406 | 15.61 | 64,710 | 13.40 | 17,891 | 28.20 | 82,601 | 15.12 | 253,620 | 14.83 | 40,387 | 21.22 | 294,007 | 15.47 |
| ครอบครัว | 271,292 | 22.11 | 48,688 | 38.37 | 319,980 | 23.63 | 120,247 | 24.91 | 12,332 | 19.44 | 132,579 | 24.27 | 391,539 | 22.90 | 61,020 | 32.06 | 452,559 | 23.82 |
| ญาติ | 78,755 | 6.42 | 127 | 0.09 | 78,882 | 5.83 | 43,187 | 8.95 | - | - | 43,187 | 7.91 | 121,942 | 7.13 | 127 | 0.07 | 122,069 | 6.42 |
| กลุ่มที่ทำงาน | 102,598 | 8.36 | - | - | 102,598 | 7.58 | 28,771 | 5.96 | 1,454 | 2.28 | 30,225 | 5.53 | 131,369 | 7.69 | 1,454 | 0.75 | 132,823 | 7.00 |
| รวม | 1,227,001 | 100.00 | 126,896 | 100.00 | 1,353,897 | 100.00 | 482,761 | 100.00 | 63,450 | 100.00 | 546,211 | 100.00 | 1,709,762 | 100.00 | 190,346 | 100.00 | 1,900,108 | 100.00 |

จำนวนผู้เยี่ยมชม จำนวนตามวัตถุประสงค์หลักของการเดินทาง ปี 2549

จังหวัดพิษณุโลก

| วัตถุประสงค์หลัก ของการเดินทาง | นักท่องเที่ยว | | | | | | นักท่องเที่ยว | | | | | | ผู้เยี่ยมชม | | | | | |
|-----------------------------------|------------------|---------------|----------------|---------------|------------------|---------------|----------------|---------------|---------------|---------------|----------------|---------------|------------------|---------------|----------------|---------------|------------------|---------------|
| | ไทย | ร้อยละ | ต่างประเทศ | ร้อยละ | รวม | ร้อยละ | ไทย | ร้อยละ | ต่างประเทศ | ร้อยละ | รวม | ร้อยละ | ไทย | ร้อยละ | ต่างประเทศ | ร้อยละ | รวม | ร้อยละ |
| 1. ท่องเที่ยว/พักผ่อน | 665,623 | 54.25 | 104,643 | 82.46 | 770,266 | 56.89 | 321,878 | 66.67 | 59,144 | 93.21 | 381,022 | 69.76 | 987,501 | 57.76 | 163,787 | 86.05 | 1,151,288 | 60.59 |
| 2. ประชุม/อบรม/สัมมนา/ดูงาน | 93,534 | 7.62 | - | - | 93,534 | 6.91 | 17,193 | 3.56 | 873 | 1.38 | 18,066 | 3.31 | 110,727 | 6.48 | 873 | 0.46 | 111,600 | 5.87 |
| 3. ติดต่อธุรกิจ | 77,973 | 6.35 | 153 | 0.12 | 78,126 | 5.77 | 29,133 | 6.03 | 512 | 0.81 | 29,645 | 5.43 | 107,106 | 6.26 | 665 | 0.35 | 107,771 | 5.67 |
| 4. ปฏิบัติราชการ | 64,312 | 5.24 | - | - | 64,312 | 4.75 | 18,059 | 3.74 | 1,453 | 2.29 | 19,512 | 3.57 | 82,371 | 4.82 | 1,453 | 0.76 | 83,824 | 4.41 |
| 5. เยี่ยมญาติ/เพื่อน | 305,119 | 24.87 | 22,100 | 17.42 | 327,219 | 24.17 | 89,412 | 18.52 | 1,468 | 2.31 | 90,880 | 16.64 | 394,531 | 23.08 | 23,568 | 12.38 | 418,099 | 22.00 |
| 6. ชมนิทรรศการ/แสดงสินค้า | 8,348 | 0.68 | - | - | 8,348 | 0.62 | 3,902 | 0.81 | - | - | 3,902 | 0.71 | 12,250 | 0.72 | - | - | 12,250 | 0.64 |
| 7. ได้รับรางวัล | 1,640 | 0.13 | - | - | 1,640 | 0.12 | - | - | - | - | - | - | 1,640 | 0.10 | - | - | 1,640 | 0.09 |
| 8. อื่น ๆ | 10,452 | 0.86 | - | - | 10,452 | 0.77 | 3,184 | 0.67 | - | - | 3,184 | 0.58 | 13,636 | 0.78 | - | - | 13,636 | 0.73 |
| รวมทั้งหมด | 1,227,001 | 100.00 | 126,896 | 100.00 | 1,353,897 | 100.00 | 482,761 | 100.00 | 63,450 | 100.00 | 546,211 | 100.00 | 1,709,762 | 100.00 | 190,346 | 100.00 | 1,900,108 | 100.00 |

จำนวนผู้เยี่ยมชมออนไลน์ จำแนกตามจำนวนจังหวัดที่รวมอยู่ในการเดินทางแต่ละครั้ง ปี 2549

จังหวัดพิษณุโลก

| จำนวนจังหวัดที่ รวมอยู่ในการเดินทาง | นักท่องเที่ยว | | | | | | นักท่องเที่ยว | | | | | | ผู้เยี่ยมชม | | | | | |
|--|------------------|---------------|----------------|---------------|------------------|---------------|----------------|---------------|---------------|---------------|----------------|---------------|------------------|---------------|----------------|---------------|------------------|---------------|
| | ไทย | ร้อยละ | ต่างประเทศ | ร้อยละ | รวม | ร้อยละ | ไทย | ร้อยละ | ต่างประเทศ | ร้อยละ | รวม | ร้อยละ | ไทย | ร้อยละ | ต่างประเทศ | ร้อยละ | รวม | ร้อยละ |
| 1 จังหวัด | 895,613 | 72.99 | 62,807 | 49.49 | 958,420 | 70.79 | 335,460 | 69.49 | 33,909 | 53.44 | 369,369 | 67.62 | 1,231,073 | 72.00 | 96,716 | 50.81 | 1,327,789 | 69.88 |
| 2 จังหวัด | 213,268 | 17.38 | 49,697 | 39.16 | 262,965 | 19.42 | 97,896 | 20.28 | 18,524 | 29.19 | 116,420 | 21.31 | 311,164 | 18.20 | 68,221 | 35.84 | 379,385 | 19.97 |
| 3 จังหวัด | 68,028 | 5.54 | 10,445 | 8.23 | 78,473 | 5.80 | 18,436 | 3.82 | 9,517 | 15.00 | 27,953 | 5.12 | 86,464 | 5.06 | 19,962 | 10.49 | 106,426 | 5.60 |
| 4 จังหวัด | 49,016 | 3.99 | 3,947 | 3.12 | 52,963 | 3.91 | 30,969 | 6.41 | 1,500 | 2.37 | 32,469 | 5.95 | 79,985 | 4.68 | 5,447 | 2.86 | 85,432 | 4.50 |
| 5 จังหวัด | 1,076 | 0.10 | - | - | 1,076 | 0.08 | - | - | - | - | - | - | 1,076 | 0.06 | - | - | 1,076 | 0.05 |
| มากกว่า 5 จังหวัด | - | - | - | - | - | - | - | - | - | - | - | - | - | - | - | - | - | - |
| รวม | 1,227,001 | 100.00 | 126,896 | 100.00 | 1,353,897 | 100.00 | 482,761 | 100.00 | 63,450 | 100.00 | 546,211 | 100.00 | 1,709,762 | 100.00 | 190,346 | 100.00 | 1,900,108 | 100.00 |
| จำนวนจังหวัดเฉลี่ย/ครั้ง | 1.41 | - | 1.65 | - | 1.43 | - | 1.47 | - | 1.66 | - | 1.49 | - | 1.43 | - | 1.65 | - | 1.45 | - |

จำนวนผู้เยี่ยมชม จำนวนตามกิจกรรมที่กระทำระหว่างท่องเที่ยวในจังหวัดนี้ ปี 2549
จังหวัดพิษณุโลก

| กิจกรรมที่ร่วมกระทำ ระหว่างอยู่ในจังหวัด | สัดส่วนของการเข้าร่วมกิจกรรม | | |
|---|------------------------------|------------|-------|
| | ไทย | ต่างประเทศ | รวม |
| 1. ท่องเที่ยวทั่วไป | 75.43 | 72.53 | 75.14 |
| 2. ซื้อสินค้าและของที่ระลึก | 7.56 | 2.47 | 7.05 |
| 3. กิจกรรมเชิงผจญภัย | 3.89 | 2.77 | 3.78 |
| 4. กิจกรรมทางน้ำ | 4.60 | 5.20 | 4.66 |
| 5. ท่องเที่ยวเชิงนิเวศ | 4.89 | 6.79 | 5.08 |
| 6. กิจกรรมเชิงสุขภาพ | 2.24 | 2.38 | 2.26 |
| 7. กิจกรรมด้านกีฬา | 6.54 | 16.64 | 7.55 |
| 8. นันทนาการ/บันเทิง | 31.65 | 52.04 | 33.69 |
| 9. กิจกรรมเชิงวัฒนธรรม | 17.49 | 4.32 | 16.17 |
| 10.อื่น ๆ(เกษตร ปฏิบัติธรรม) | 28.72 | 37.36 | 29.58 |

จำนวนผู้เยี่ยมชม จำนวนตามสถานที่ท่องเที่ยว ปี 2549
จังหวัดพิษณุโลก

| สถานที่ท่องเที่ยว | สัดส่วนของการเข้าชมแหล่งท่องเที่ยวหลัก | | |
|--|--|------------|-------|
| | ไทย | ต่างประเทศ | รวม |
| วัดพระศรีมหาธาตุฯ(วัดใหญ่) | 58.98 | 48.75 | 57.96 |
| วัดจุฬามณี | 48.12 | 38.14 | 47.12 |
| ศาลสมเด็จพระนเรศวรมหาราช | 55.29 | 48.13 | 54.57 |
| วัดนางพญา | 29.58 | 22.87 | 28.91 |
| พิพิธภัณฑสถานบ้านจำสืบเอก ดร.ทวี-พิมพ์ บูรณเขตต์ | 17.62 | 15.83 | 17.44 |
| น้ำตกปอย | 9.90 | 8.79 | 9.79 |
| อุทยานแห่งชาติทุ่งแสลงหลวง | 12.51 | 9.22 | 12.18 |
| สวนรุกขชาติสุโขทัย | 3.59 | 3.34 | 3.56 |
| เขาสมอแครง | 5.39 | 4.37 | 5.29 |
| อุทยานแห่งชาติน้ำตกชาติตระการ | 4.43 | 3.10 | 4.29 |
| อุทยานแห่งชาติภูหินร่องกล้า | 8.13 | 6.65 | 7.98 |
| น้ำตกห้วยแม่แฉ่ง | 6.04 | 6.99 | 6.13 |
| น้ำตกกรมเกล้า-ภราดร | 5.04 | 3.70 | 4.90 |
| น้ำตกแก่งโสภา | 3.97 | 3.03 | 3.88 |

ข้อมูลสถานพักแรมในจังหวัดพิษณุโลก

มกราคม-ธันวาคม

| | 2549 | 2548 | อัตราการเปลี่ยนแปลง |
|---|----------------|----------------|---------------------|
| จำนวนโรงแรม(แห่ง) | 66 | 54 | + 22.22 |
| กลุ่ม 3 | 3 | 4 | - 25.00 |
| กลุ่ม 4 | 8 | 7 | + 14.29 |
| กลุ่ม 5 | 40 | 25 | + 60.00 |
| เกสต์เฮาส์ | 4 | 5 | - 20.00 |
| รีสอร์ท | 11 | 13 | - 15.38 |
| จำนวนห้องพัก(ห้อง) | 3,993 | 3,717 | + 7.43 |
| กลุ่ม 3 | 634 | 880 | - 27.95 |
| กลุ่ม 4 | 1,195 | 1,010 | + 18.32 |
| กลุ่ม 5 | 1,700 | 1,255 | + 35.46 |
| เกสต์เฮาส์ | 159 | 212 | - 25.00 |
| รีสอร์ท | 305 | 360 | - 15.28 |
| อัตราการเข้าพักเฉลี่ย(%) | 37.92 | 42.79 | - 4.87 |
| กลุ่ม 3 | 56.61 | 55.11 | + 1.50 |
| กลุ่ม 4 | 31.45 | 40.15 | - 8.70 |
| กลุ่ม 5 | 39.10 | 39.84 | - 0.74 |
| เกสต์เฮาส์ | 34.73 | 57.48 | - 22.75 |
| รีสอร์ท | 19.56 | 21.70 | - 2.14 |
| จำนวนนักท่องเที่ยวที่พักโรงแรม(คน) | 747,487 | 834,695 | - 10.45 |
| กลุ่ม 3 | 179,806 | 228,364 | - 21.26 |
| กลุ่ม 4 | 160,057 | 210,914 | - 24.11 |
| กลุ่ม 5 | 347,315 | 294,048 | + 18.12 |
| เกสต์เฮาส์ | 22,541 | 47,194 | - 52.24 |
| รีสอร์ท | 37,768 | 54,175 | - 30.29 |
| ระยะพำนักเฉลี่ย(วัน) | 1.41 | 1.31 | + 0.10 |
| กลุ่ม 3 | 1.48 | 1.36 | + 0.12 |
| กลุ่ม 4 | 1.30 | 1.35 | - 0.05 |
| กลุ่ม 5 | 1.44 | 1.19 | + 0.25 |
| เกสต์เฮาส์ | 1.63 | 1.71 | - 0.08 |
| รีสอร์ท | 1.22 | 1.27 | - 0.05 |
| จำนวนคนต่อห้อง | 1.95 | 1.92 | + 0.03 |
| กลุ่ม 3 | 2.00 | 1.76 | + 0.24 |
| กลุ่ม 4 | 1.61 | 1.90 | - 0.29 |
| กลุ่ม 5 | 2.06 | 1.97 | + 0.09 |
| เกสต์เฮาส์ | 1.99 | 1.98 | + 0.01 |
| รีสอร์ท | 2.04 | 2.47 | - 0.43 |

Occupancy Rate of Accommodation Establishments in Phitsanulok 2006

| Month | Hotel | | | | Others | | | Grand |
|-------------------------|--------------|--------------|--------------|--------------|--------------|--------------|--------------|--------------|
| | Group 3 | Group 4 | Group 5 | Total | Guesthouse | Resort | Total | Total |
| January | 58.91 | 30.95 | 40.44 | 42.56 | 35.75 | 25.24 | 29.14 | 39.18 |
| February | 62.79 | 30.38 | 41.56 | 43.91 | 31.25 | 15.65 | 21.43 | 39.20 |
| March | 64.19 | 34.71 | 35.01 | 43.08 | 32.99 | 12.85 | 20.31 | 37.78 |
| April | 53.83 | 37.54 | 37.78 | 42.19 | 39.40 | 18.85 | 26.47 | 38.88 |
| May | 55.82 | 32.29 | 37.47 | 40.94 | 29.03 | 12.28 | 18.49 | 36.57 |
| June | 49.88 | 24.67 | 35.61 | 36.09 | 36.20 | 10.32 | 19.91 | 32.69 |
| Total(Jan.-Jun.) | 57.57 | 31.76 | 37.98 | 41.46 | 34.10 | 15.87 | 22.63 | 37.39 |
| July | 60.87 | 28.86 | 36.38 | 40.82 | 31.62 | 14.31 | 20.73 | 36.14 |
| August | 65.32 | 30.03 | 40.02 | 43.89 | 30.96 | 29.16 | 29.83 | 39.86 |
| September | 50.76 | 28.18 | 38.04 | 38.43 | 37.68 | 23.44 | 28.72 | 35.98 |
| October | 41.56 | 29.64 | 33.46 | 34.50 | 36.81 | 16.94 | 24.30 | 32.47 |
| November | 62.82 | 34.01 | 48.21 | 47.74 | 34.20 | 19.02 | 24.65 | 43.49 |
| December | 52.56 | 36.20 | 45.27 | 44.40 | 40.83 | 36.62 | 38.18 | 42.88 |
| Total(Jul.-Dec.) | 55.65 | 31.15 | 40.23 | 41.63 | 35.35 | 23.25 | 27.73 | 39.49 |
| Grand Total | 56.61 | 31.46 | 39.11 | 41.55 | 34.73 | 19.56 | 25.18 | 37.92 |

**Guest Arrivals at Accommodation Establishments
Phitsanulok**

| Nationality | January - December | | |
|----------------------|--------------------|----------------|----------------|
| | 2006 | 2005 | Δ(%) |
| Thai | 632,361 | 737,514 | - 14.26 |
| Malaysia | 183 | 387 | - 52.71 |
| Singapore | 252 | 280 | - 10.00 |
| China | 1,013 | 1,087 | - 6.81 |
| Hong Kong | 100 | 47 | + 112.77 |
| Japan | 3,306 | 4,105 | - 19.46 |
| Korea | 178 | 414 | - 57.00 |
| Taiwan | 4,423 | 4,235 | + 4.44 |
| Austria | 560 | 744 | - 24.73 |
| Belgium | 6,914 | 7,016 | - 1.45 |
| Denmark | 1,745 | 1,334 | + 30.81 |
| France | 26,513 | 17,978 | + 47.47 |
| Germany | 24,095 | 22,479 | + 7.19 |
| Italy | 5,787 | 3,254 | + 77.84 |
| Netherlands | 8,051 | 6,553 | + 22.86 |
| Sweden | 806 | 1,018 | - 20.83 |
| Switzerland | 2,530 | 2,053 | + 23.23 |
| U.K. | 3,715 | 3,972 | - 6.47 |
| U.S.A. | 5,972 | 8,152 | - 26.74 |
| Canada | 1,161 | 1,156 | + 0.43 |
| Middle East | 67 | 422 | - 84.12 |
| Australia | 752 | 1,108 | - 32.13 |
| New Zealand | 242 | 289 | - 16.26 |
| India | 108 | 225 | - 52.00 |
| Russia | 146 | 17 | + 758.82 |
| East Europe | 78 | 25 | + 212.00 |
| Indonesia | 125 | 37 | + 237.84 |
| Philippines | 99 | 66 | + 50.00 |
| Finland | 309 | 50 | + 518.00 |
| Norway | 365 | 335 | + 8.96 |
| Spain | 3,245 | 1,338 | + 142.53 |
| Africa | 84 | 11 | + 663.64 |
| Myanmar | 11 | - | - |
| Israel | 1,290 | 523 | + 146.65 |
| Laos | 28 | - | - |
| Vietnam | 8 | 12 | - 33.33 |
| Brunei | 12 | 4 | + 200.00 |
| Cambodia | - | 6 | - |
| Others in South asia | 213 | - | - |
| Others in Americas | 685 | - | - |
| Others | 9,955 | 6,449 | + 54.37 |
| Total | 747,487 | 834,695 | - 10.45 |
| Thai | 632,361 | 737,514 | - 14.26 |
| Foreigners | 115,126 | 97,181 | + 18.47 |

Guest Arrivals at Accommodation Establishments in Phitsanulok 2006

Total

| Nationality | Total | Jan. | Feb. | Mar. | Apr. | May | Jun. | Jan.-Jun. | Jul. | Aug. | Sep. | Oct. | Nov. | Dec. | Jul.-Dec. |
|----------------------|----------------|---------------|---------------|---------------|---------------|---------------|---------------|----------------|---------------|---------------|---------------|---------------|---------------|---------------|----------------|
| Thai | 632,361 | 51,883 | 45,595 | 50,116 | 59,785 | 58,108 | 46,556 | 312,043 | 54,768 | 56,568 | 46,665 | 42,895 | 52,819 | 66,603 | 320,318 |
| Malaysia | 183 | 20 | 19 | 9 | 14 | 8 | 4 | 74 | 1 | 16 | 10 | 25 | 50 | 7 | 109 |
| Singapore | 252 | 6 | 16 | 30 | 23 | 36 | 8 | 119 | 5 | 44 | 11 | 31 | 28 | 14 | 133 |
| China | 1,013 | 192 | 190 | 71 | 96 | 65 | 85 | 699 | 35 | 51 | 24 | 62 | 106 | 36 | 314 |
| Hong Kong | 100 | 12 | 22 | 4 | 3 | 11 | 15 | 67 | 7 | 12 | 3 | - | 11 | - | 33 |
| Japan | 3,306 | 305 | 349 | 286 | 250 | 196 | 126 | 1,512 | 175 | 465 | 220 | 141 | 281 | 512 | 1,794 |
| Korea | 178 | 115 | - | 4 | - | 2 | 1 | 122 | 1 | 23 | 2 | 1 | 16 | 13 | 56 |
| Taiwan | 4,423 | 266 | 242 | 358 | 457 | 216 | 204 | 1,743 | 433 | 908 | 119 | 463 | 434 | 323 | 2,680 |
| Austria | 560 | 25 | 58 | 64 | 58 | 33 | 4 | 242 | 11 | 107 | 40 | 43 | 58 | 59 | 318 |
| Belgium | 6,914 | 682 | 795 | 543 | 737 | 499 | 246 | 3,502 | 791 | 485 | 313 | 619 | 603 | 601 | 3,412 |
| Denmark | 1,745 | 233 | 297 | 197 | 62 | 320 | 19 | 1,128 | 65 | 149 | 24 | 38 | 229 | 112 | 617 |
| France | 26,513 | 2,067 | 1,862 | 2,973 | 2,876 | 1,361 | 1,223 | 12,362 | 1,963 | 3,501 | 1,371 | 2,509 | 3,015 | 1,792 | 14,151 |
| Germany | 24,095 | 2,261 | 2,707 | 3,396 | 2,125 | 2,012 | 735 | 13,236 | 1,080 | 1,728 | 978 | 2,346 | 3,206 | 1,521 | 10,859 |
| Italy | 5,787 | 308 | 316 | 313 | 178 | 184 | 262 | 1,561 | 604 | 1,756 | 417 | 513 | 667 | 269 | 4,226 |
| Netherlands | 8,051 | 718 | 870 | 815 | 459 | 139 | 305 | 3,306 | 1,652 | 961 | 280 | 354 | 912 | 586 | 4,745 |
| Sweden | 806 | 66 | 162 | 104 | 80 | 39 | 27 | 478 | 24 | 31 | 7 | 50 | 81 | 135 | 328 |
| Switzerland | 2,530 | 301 | 271 | 289 | 283 | 130 | 47 | 1,321 | 142 | 180 | 70 | 271 | 371 | 175 | 1,209 |
| U.K. | 3,715 | 622 | 719 | 702 | 116 | 55 | 209 | 2,423 | 38 | 41 | 56 | 311 | 591 | 255 | 1,292 |
| U.S.A. | 5,972 | 870 | 654 | 883 | 522 | 305 | 189 | 3,423 | 126 | 240 | 145 | 522 | 798 | 718 | 2,549 |
| Canada | 1,161 | 199 | 253 | 184 | 56 | 59 | 36 | 787 | 48 | 18 | 13 | 86 | 124 | 85 | 374 |
| Middle East | 67 | 2 | - | - | 6 | - | 4 | 12 | 14 | 19 | 8 | 10 | 4 | - | 55 |
| Australia | 752 | 114 | 75 | 59 | 36 | 21 | 66 | 371 | 61 | 79 | 16 | 50 | 108 | 67 | 381 |
| New Zealand | 242 | 28 | 25 | 3 | 76 | 3 | 13 | 148 | 24 | 6 | 19 | 21 | 7 | 17 | 94 |
| India | 108 | 10 | 15 | 24 | 24 | 6 | 6 | 85 | - | - | 1 | 7 | 1 | 14 | 23 |
| Russia | 146 | 7 | 49 | 25 | 38 | - | 1 | 120 | - | 2 | - | 2 | - | 22 | 26 |
| East Europe | 78 | - | 19 | 2 | 22 | - | - | 43 | 2 | 9 | - | 5 | 15 | 4 | 35 |
| Indonesia | 125 | - | 5 | 13 | 15 | 1 | 21 | 55 | 4 | 29 | - | 36 | 1 | - | 70 |
| Philippines | 99 | 11 | 11 | 19 | 12 | 1 | 1 | 55 | 26 | 3 | 3 | 10 | - | 2 | 44 |
| Finland | 309 | 12 | 61 | 15 | 36 | 94 | 8 | 226 | 11 | 12 | 8 | 37 | 10 | 5 | 83 |
| Norway | 365 | 5 | 9 | 67 | 56 | 3 | 24 | 164 | 59 | 15 | 22 | 8 | 16 | 81 | 201 |
| Spain | 3,245 | 104 | 72 | 87 | 118 | 197 | 234 | 812 | 584 | 641 | 496 | 323 | 265 | 124 | 2,433 |
| Africa | 84 | 1 | 32 | - | - | - | 2 | 35 | - | - | 3 | - | 46 | - | 49 |
| Myanmar | 11 | - | - | - | - | 2 | 3 | 5 | 4 | 2 | - | - | - | - | 6 |
| Israel | 1,290 | 193 | 81 | 125 | 163 | - | 302 | 864 | - | 13 | 7 | 93 | 146 | 167 | 426 |
| Laos | 28 | - | - | - | - | - | 3 | 3 | - | 17 | - | - | - | 8 | 25 |
| Vietnam | 8 | 1 | 6 | - | - | - | - | 7 | - | - | - | - | 1 | - | 1 |
| Brunei | 12 | 6 | - | - | - | - | - | 6 | - | 6 | - | - | - | - | 6 |
| Cambodia | - | - | - | - | - | - | - | - | - | - | - | - | - | - | - |
| Others in south asia | 213 | - | 58 | 70 | - | - | - | 128 | 25 | 29 | 16 | 6 | - | 9 | 85 |
| Others in americas | 685 | 117 | 3 | 17 | 110 | 149 | 83 | 479 | 20 | 76 | 14 | 92 | - | 4 | 206 |
| Others | 9,955 | 613 | 390 | 500 | 934 | 1,709 | 735 | 4,881 | 561 | 452 | 369 | 600 | 1,007 | 2,085 | 5,074 |
| Total | 747,487 | 62,375 | 56,308 | 62,367 | 69,826 | 65,964 | 51,807 | 368,647 | 63,364 | 68,694 | 51,750 | 52,580 | 66,027 | 76,425 | 378,840 |

Guest Arrivals at Accommodation Establishments in Phitsanulok 2006

Hotel Group 3

| Nationality | Total | Jan. | Feb. | Mar. | Apr. | May | Jun. | Jan.-Jun. | Jul. | Aug. | Sep. | Oct. | Nov. | Dec. | Jul.-Dec. |
|----------------------|---------------|---------------|---------------|---------------|---------------|---------------|--------------|---------------|---------------|---------------|--------------|---------------|---------------|---------------|---------------|
| Thai | 27,911 | 9,521 | 8,280 | 10,110 | 8,473 | 9,922 | 6,265 | 27,911 | 11,720 | 10,222 | 6,545 | 5,991 | 7,583 | 10,037 | 52,098 |
| Malaysia | 19 | 7 | 6 | 6 | 14 | 8 | 4 | 19 | 1 | 1 | 10 | 1 | 23 | 6 | 42 |
| Singapore | 34 | 6 | 10 | 18 | 19 | 21 | 8 | 34 | 4 | 6 | 8 | 7 | 12 | 3 | 40 |
| China | 164 | 45 | 66 | 53 | 32 | 25 | 51 | 164 | 19 | 6 | 6 | 5 | 32 | 21 | 89 |
| Hong Kong | 29 | 3 | 22 | 4 | - | 3 | 14 | 29 | - | - | - | - | - | - | - |
| Japan | 419 | 164 | 124 | 131 | 110 | 96 | 40 | 419 | 88 | 294 | 72 | 61 | 151 | 89 | 755 |
| Korea | 4 | - | - | 4 | - | - | 1 | 4 | 1 | 8 | 1 | 1 | 6 | 0 | 17 |
| Taiwan | 756 | 215 | 223 | 318 | 457 | 209 | 201 | 756 | 431 | 908 | 119 | 430 | 404 | 321 | 2,613 |
| Austria | 25 | 19 | 3 | 3 | 2 | 2 | 1 | 25 | 6 | 47 | 16 | 3 | 9 | 2 | 83 |
| Belgium | 1,402 | 495 | 524 | 383 | 444 | 396 | 242 | 1,402 | 699 | 471 | 299 | 583 | 561 | 539 | 3,152 |
| Denmark | 646 | 219 | 247 | 180 | 50 | 314 | 6 | 646 | 54 | 76 | 21 | 36 | 143 | 52 | 382 |
| France | 4,523 | 1,347 | 1,238 | 1,938 | 1,703 | 784 | 706 | 4,523 | 893 | 1,924 | 707 | 1,154 | 2,027 | 899 | 7,604 |
| Germany | 5,775 | 1,501 | 1,880 | 2,394 | 1,295 | 1,495 | 486 | 5,775 | 771 | 1,194 | 621 | 1,610 | 2,412 | 1,061 | 7,669 |
| Italy | 850 | 274 | 285 | 291 | 178 | 182 | 260 | 850 | 565 | 1,111 | 386 | 478 | 449 | 223 | 3,212 |
| Netherlands | 1,500 | 455 | 537 | 508 | 349 | 92 | 235 | 1,500 | 676 | 742 | 211 | 176 | 617 | 285 | 2,707 |
| Sweden | 294 | 58 | 159 | 77 | 43 | 29 | 12 | 294 | 9 | 19 | 2 | 45 | 81 | 71 | 227 |
| Switzerland | 732 | 263 | 195 | 274 | 260 | 109 | 24 | 732 | 112 | 129 | 47 | 90 | 245 | 143 | 766 |
| U.K. | 1,498 | 469 | 507 | 522 | - | - | - | 1,498 | - | - | - | 246 | 452 | 185 | 883 |
| U.S.A. | 1,336 | 417 | 348 | 571 | 224 | 126 | 40 | 1,336 | 54 | 121 | 66 | 295 | 454 | 200 | 1,190 |
| Canada | 312 | 94 | 113 | 105 | 38 | 13 | 4 | 312 | 17 | 2 | 6 | 41 | 70 | 26 | 162 |
| Middle East | - | - | - | - | - | - | - | - | - | - | - | - | - | - | - |
| Australia | 82 | 48 | 7 | 27 | 31 | 13 | 24 | 82 | 27 | 24 | 14 | 37 | 81 | 22 | 205 |
| New Zealand | 30 | 23 | 4 | 3 | 76 | 3 | 13 | 30 | 10 | 1 | 17 | 12 | 7 | 6 | 53 |
| India | 45 | 10 | 12 | 23 | 24 | 6 | 6 | 45 | - | - | 1 | 7 | 1 | 4 | 13 |
| Russia | 29 | 4 | 1 | 24 | 38 | - | 1 | 29 | - | 2 | - | 2 | - | 22 | 26 |
| East Europe | 2 | - | - | 2 | 22 | - | - | 2 | - | 1 | - | 5 | 15 | 4 | 25 |
| Indonesia | 18 | - | 5 | 13 | 8 | - | 2 | 18 | 4 | 6 | - | 25 | - | - | 35 |
| Philippines | 37 | 11 | 11 | 15 | 9 | 1 | 1 | 37 | 4 | 1 | - | 2 | - | - | 7 |
| Finland | 47 | 8 | 29 | 10 | 16 | 2 | 5 | 47 | - | - | - | 2 | 6 | 5 | 13 |
| Norway | 19 | 2 | 9 | 8 | 6 | - | 3 | 19 | 25 | - | 6 | 6 | 11 | 13 | 61 |
| Spain | 256 | 100 | 70 | 86 | 115 | 192 | 219 | 256 | 527 | 593 | 486 | 323 | 240 | 117 | 2,286 |
| Africa | 33 | 1 | 32 | - | - | - | 2 | 33 | - | - | 3 | - | 46 | - | 49 |
| Myanmar | - | - | - | - | - | 2 | 1 | - | 4 | 2 | - | - | - | - | 6 |
| Israel | 307 | 129 | 75 | 103 | 116 | - | 302 | 307 | - | 1 | - | 92 | 105 | 39 | 237 |
| Laos | - | - | - | - | - | - | 3 | - | - | - | - | - | - | 6 | 6 |
| Vietnam | 7 | 1 | 6 | - | - | - | - | 7 | - | - | - | - | - | - | - |
| Brunei | - | - | - | - | - | - | - | - | - | - | - | - | - | - | - |
| Cambodia | - | - | - | - | - | - | - | - | - | - | - | - | - | - | - |
| Others in south asia | 4 | - | 4 | - | - | - | - | 4 | - | - | - | 4 | - | - | 4 |
| Others in americas | 120 | 117 | 3 | - | 3 | - | 11 | 120 | - | - | - | 4 | - | - | 4 |
| Others | 764 | 230 | 246 | 288 | 836 | 1,518 | 544 | 764 | 453 | 270 | 152 | 394 | 381 | 1,115 | 2,765 |
| Total | 50,029 | 16,256 | 15,281 | 18,492 | 14,991 | 15,563 | 9,737 | 50,029 | 17,174 | 18,182 | 9,822 | 12,168 | 16,624 | 15,516 | 89,486 |

Guest Arrivals at Accommodation Establishments in Phitsanulok 2006

Hotel Group 4

| Nationality | Total | Jan. | Feb. | Mar. | Apr. | May | Jun. | Jan.-Jun. | Jul. | Aug. | Sep. | Oct. | Nov. | Dec. | Jul.-Dec. |
|----------------------|---------------|---------------|---------------|---------------|---------------|---------------|---------------|---------------|---------------|---------------|--------------|---------------|---------------|---------------|---------------|
| Thai | 32,342 | 10,659 | 8,898 | 12,785 | 17,265 | 13,508 | 9,661 | 32,342 | 10,668 | 9,905 | 7,797 | 7,805 | 10,086 | 16,187 | 62,448 |
| Malaysia | 3 | - | - | 3 | - | - | - | 3 | - | - | - | - | - | - | - |
| Singapore | 9 | - | - | 9 | 4 | - | - | 9 | 1 | - | 3 | - | 3 | - | 7 |
| China | 54 | 24 | 28 | 2 | 20 | 19 | 13 | 54 | 8 | 7 | 18 | - | 36 | - | 69 |
| Hong Kong | 9 | 9 | - | - | 3 | - | - | 9 | - | - | - | - | - | - | - |
| Japan | 286 | 87 | 137 | 62 | 19 | 24 | 36 | 286 | 28 | 32 | 6 | 25 | 50 | 287 | 428 |
| Korea | 24 | 24 | - | - | - | - | - | 24 | - | 12 | - | - | 2 | - | 14 |
| Taiwan | 20 | 1 | 19 | - | - | - | - | 20 | - | - | - | - | - | 2 | 2 |
| Austria | 29 | - | - | 29 | 29 | 24 | - | 29 | 2 | - | 4 | - | 41 | 4 | 51 |
| Belgium | 564 | 183 | 237 | 144 | 284 | 89 | - | 564 | 10 | 11 | - | - | 25 | 4 | 50 |
| Denmark | 26 | 8 | 15 | 3 | 12 | 6 | 4 | 26 | 11 | 23 | 2 | - | 14 | 55 | 105 |
| France | 2,104 | 578 | 529 | 997 | 1,076 | 539 | 486 | 2,104 | 995 | 1,400 | 623 | 1,300 | 881 | 824 | 6,023 |
| Germany | 2,299 | 554 | 770 | 975 | 785 | 495 | 227 | 2,299 | 289 | 333 | 317 | 685 | 734 | 423 | 2,781 |
| Italy | 6 | 2 | 4 | - | - | - | - | 6 | 12 | 33 | 6 | - | 5 | 11 | 67 |
| Netherlands | 364 | 76 | 163 | 125 | 16 | 2 | 7 | 364 | 110 | 102 | 32 | 32 | 112 | 44 | 432 |
| Sweden | 2 | 2 | - | - | 7 | - | - | 2 | 4 | - | - | - | - | 2 | 6 |
| Switzerland | 62 | 16 | 37 | 9 | - | - | - | 62 | 14 | - | 5 | 10 | 11 | 4 | 44 |
| U.K. | 46 | 6 | 24 | 16 | 7 | 17 | 2 | 46 | 4 | 7 | 2 | 6 | 19 | 13 | 51 |
| U.S.A. | 715 | 305 | 134 | 276 | 200 | 106 | 87 | 715 | 33 | 21 | 37 | 15 | 285 | 275 | 666 |
| Canada | 219 | 90 | 78 | 51 | 4 | 1 | 12 | 219 | - | 10 | 2 | 16 | 30 | - | 58 |
| Middle East | 2 | 2 | - | - | 6 | - | 4 | 2 | 2 | 10 | - | 10 | 4 | - | 26 |
| Australia | 80 | 16 | 43 | 21 | - | 1 | - | 80 | 9 | 7 | - | 3 | 2 | 31 | 52 |
| New Zealand | 6 | 4 | 2 | - | - | - | - | 6 | 2 | 4 | - | - | - | - | 6 |
| India | 3 | - | 3 | - | - | - | - | 3 | - | - | - | - | - | 4 | 4 |
| Russia | - | - | - | - | - | - | - | - | - | - | - | - | - | - | - |
| East Europe | 19 | - | 19 | - | - | - | - | 19 | - | - | - | - | - | - | - |
| Indonesia | - | - | - | - | - | - | 19 | - | - | - | - | - | 1 | - | 1 |
| Philippines | 3 | - | - | 3 | 3 | - | - | 3 | - | 2 | - | 4 | - | 2 | 8 |
| Finland | 19 | - | 19 | - | - | 57 | - | 19 | - | - | - | - | 4 | - | 4 |
| Norway | - | - | - | - | - | - | - | - | - | - | - | - | - | - | - |
| Spain | 2 | - | 2 | - | 3 | 5 | - | 2 | 6 | 4 | 6 | - | - | 4 | 20 |
| Africa | - | - | - | - | - | - | - | - | - | - | - | - | - | - | - |
| Myanmar | - | - | - | - | 0 | - | 2 | - | - | - | - | - | - | - | - |
| Israel | 83 | 61 | - | 22 | 47 | - | - | 83 | - | - | 2 | 1 | 41 | 128 | 172 |
| Laos | - | - | - | - | - | - | - | - | - | 5 | - | - | - | - | 5 |
| Vietnam | - | - | - | - | - | - | - | - | - | - | - | - | 1 | - | 1 |
| Brunei | - | - | - | - | - | - | - | - | - | - | - | - | - | - | - |
| Cambodia | - | - | - | - | - | - | - | - | - | - | - | - | - | - | - |
| Others in south asia | - | - | - | - | - | - | - | - | 25 | 29 | 16 | - | - | 9 | 79 |
| Others in americas | 17 | - | - | 17 | 107 | 80 | 28 | 17 | 20 | 76 | 14 | 88 | - | 4 | 202 |
| Others | 264 | 118 | 64 | 82 | 91 | 147 | 157 | 264 | 61 | 44 | 123 | 50 | 162 | 199 | 639 |
| Total | 39,681 | 12,825 | 11,225 | 15,631 | 19,988 | 15,122 | 10,745 | 39,681 | 12,314 | 12,077 | 9,015 | 10,050 | 12,549 | 18,516 | 74,521 |

Guest Arrivals at Accommodation Establishments in Phitsanulok 2006

Hotel Group 5

| Nationality | Total | Jan. | Feb. | Mar. | Apr. | May | Jun. | Jan.-Jun. | Jul. | Aug. | Sep. | Oct. | Nov. | Dec. | Jul.-Dec. |
|----------------------|----------|---------------|---------------|---------------|---------------|---------------|---------------|-----------|---------------|---------------|---------------|---------------|---------------|---------------|----------------|
| Thai | - | 25,577 | 24,291 | 21,771 | 30,082 | 30,998 | 26,873 | - | 27,489 | 31,005 | 27,133 | 24,719 | 31,311 | 32,878 | 174,535 |
| Malaysia | - | 13 | 13 | - | - | - | - | - | - | 15 | - | 22 | 27 | - | 64 |
| Singapore | - | - | 6 | 3 | - | 14 | - | - | - | 38 | - | 24 | 13 | 9 | 84 |
| China | - | 113 | 96 | 16 | 44 | 21 | 21 | - | - | 12 | - | 55 | 38 | 12 | 117 |
| Hong Kong | - | - | - | - | - | 7 | - | - | - | 12 | 3 | - | 11 | - | 26 |
| Japan | - | 53 | 86 | 86 | 117 | 76 | 47 | - | 56 | 135 | 138 | 47 | 75 | 122 | 573 |
| Korea | - | 91 | - | - | - | - | - | - | - | 3 | - | - | 8 | 9 | 20 |
| Taiwan | - | 50 | - | 40 | - | 7 | 3 | - | - | - | - | 33 | 30 | - | 63 |
| Austria | - | 6 | 54 | 32 | 27 | 7 | 3 | - | 3 | 59 | 13 | 40 | 5 | 33 | 153 |
| Belgium | - | 3 | 22 | 13 | - | 14 | 3 | - | 70 | 3 | 13 | 35 | 16 | 40 | 177 |
| Denmark | - | 6 | 35 | 8 | - | - | 9 | - | - | 50 | - | - | 67 | 5 | 122 |
| France | - | 135 | 92 | 22 | 94 | 38 | 29 | - | 51 | 161 | 40 | 42 | 89 | 49 | 432 |
| Germany | - | 204 | 35 | 11 | 20 | 10 | 21 | - | 8 | 200 | 40 | 47 | 30 | 28 | 353 |
| Italy | - | 31 | 26 | 19 | - | - | - | - | 17 | 610 | 24 | 35 | 212 | 26 | 924 |
| Netherlands | - | 173 | 169 | 175 | 94 | 45 | 59 | - | 854 | 103 | 32 | 144 | 172 | 254 | 1,559 |
| Sweden | - | 6 | 3 | 24 | 30 | 10 | 6 | - | 6 | 12 | 5 | 4 | 0 | 61 | 88 |
| Switzerland | - | 9 | 35 | 5 | 23 | 21 | 23 | - | 11 | 50 | 13 | 169 | 110 | 21 | 374 |
| U.K. | - | 138 | 172 | 151 | 80 | 38 | 203 | - | 17 | 32 | 48 | 53 | 107 | 47 | 304 |
| U.S.A. | - | 129 | 153 | 24 | 97 | 73 | 44 | - | 37 | 97 | 32 | 209 | 48 | 165 | 588 |
| Canada | - | 9 | 57 | 19 | 13 | 45 | - | - | 14 | 6 | 3 | 24 | 16 | 54 | 117 |
| Middle East | - | - | - | - | - | - | - | - | 0 | 0 | 8 | - | - | - | 8 |
| Australia | - | 41 | 22 | 5 | 3 | 7 | 38 | - | 20 | 47 | - | 2 | 19 | 7 | 95 |
| New Zealand | - | - | 19 | - | - | - | - | - | - | - | - | 9 | - | 7 | 16 |
| India | - | - | - | - | - | - | - | - | - | - | - | - | - | 5 | 5 |
| Russia | - | 3 | 48 | - | - | - | - | - | - | - | - | - | - | - | - |
| East Europe | - | - | - | - | - | - | - | - | - | - | - | - | - | - | - |
| Indonesia | - | - | - | - | 7 | - | - | - | - | 23 | - | 11 | - | - | 34 |
| Philippines | - | - | - | - | - | - | - | - | 22 | - | 3 | 4 | - | - | 29 |
| Finland | - | 3 | 13 | 5 | 20 | 35 | 3 | - | 11 | 12 | 8 | 35 | - | - | 66 |
| Norway | - | 3 | - | 59 | 50 | 3 | 21 | - | 34 | 15 | 16 | 2 | 3 | 66 | 136 |
| Spain | - | 3 | - | - | - | - | 15 | - | 51 | 44 | 0 | 0 | 24 | 2 | 121 |
| Africa | - | - | - | - | - | - | - | - | - | - | - | - | - | - | - |
| Myanmar | - | - | - | - | - | - | - | - | - | - | - | - | - | - | - |
| Israel | - | 3 | - | - | - | - | - | - | - | 9 | 5 | - | - | - | 14 |
| Laos | - | - | - | - | - | - | - | - | - | 12 | - | - | - | 2 | 14 |
| Vietnam | - | - | - | - | - | - | - | - | - | - | - | - | - | - | - |
| Brunei | - | 6 | - | - | - | - | - | - | - | - | - | - | - | - | - |
| Cambodia | - | - | - | - | - | - | - | - | - | - | - | - | - | - | - |
| Others in south asia | - | - | 54 | 70 | - | - | - | - | - | - | - | 2 | - | - | 2 |
| Others in americas | - | - | - | - | - | 69 | 44 | - | - | - | - | - | - | - | - |
| Others | - | 44 | 3 | 13 | 7 | 21 | 12 | - | 14 | 65 | 72 | 109 | 354 | 711 | 1,325 |
| Total | - | 26,852 | 25,510 | 22,571 | 30,808 | 31,559 | 27,477 | - | 28,785 | 32,830 | 27,649 | 25,876 | 32,785 | 34,613 | 182,538 |

Guest Arrivals at Accommodation Establishments in Phitsanulok 2006

Guesthouse

| Nationality | Total | Jan. | Feb. | Mar. | Apr. | May | Jun. | Jan.-Jun. | Jul. | Aug. | Sep. | Oct. | Nov. | Dec. | Jul.-Dec. |
|----------------------|--------------|--------------|--------------|--------------|--------------|--------------|--------------|--------------|--------------|--------------|--------------|--------------|--------------|--------------|---------------|
| | 7,682 | 1,793 | 2,227 | 3,662 | 1,438 | 1,238 | 1,353 | 7,682 | 2,464 | 1,225 | 1,369 | 1,544 | 1,389 | 1,805 | 9,796 |
| Malaysia | - | - | - | - | - | - | - | - | - | - | - | 2 | - | - | 2 |
| Singapore | - | - | - | - | - | 1 | - | - | - | - | - | - | - | 2 | 2 |
| China | 1 | 1 | - | - | - | - | - | 1 | - | - | - | 2 | - | - | 2 |
| Hong Kong | - | - | - | - | 0 | 1 | 1 | - | 7 | - | - | - | - | - | 7 |
| Japan | 10 | 1 | 2 | 7 | 4 | - | 3 | 10 | 3 | 4 | 4 | 8 | 5 | 14 | 38 |
| Korea | - | - | - | - | - | 2 | - | - | - | - | 1 | - | - | 4 | 5 |
| Taiwan | - | - | - | - | - | - | - | - | 2 | - | - | - | - | - | 2 |
| Austria | 1 | - | 1 | - | - | - | - | 1 | 0 | 1 | 3 | - | - | 11 | 15 |
| Belgium | 6 | 1 | 2 | 3 | 1 | - | 1 | 6 | 5 | - | 1 | 1 | 1 | 3 | 11 |
| Denmark | 6 | - | - | 6 | - | - | - | 6 | - | - | 1 | - | - | - | 1 |
| France | 26 | 7 | 3 | 16 | 3 | - | 2 | 26 | 12 | 10 | 1 | 6 | 18 | 14 | 61 |
| Germany | 17 | 2 | 2 | 13 | - | - | 1 | 17 | 5 | 1 | - | 4 | 7 | 9 | 26 |
| Italy | 5 | 1 | 1 | 3 | - | - | 2 | 5 | 10 | 2 | 1 | - | 1 | 2 | 16 |
| Netherlands | 11 | 3 | 1 | 7 | - | - | 4 | 11 | 12 | 3 | 3 | 2 | 3 | 3 | 26 |
| Sweden | 3 | - | - | 3 | - | - | 9 | 3 | 5 | - | - | 1 | - | 1 | 7 |
| Switzerland | 4 | 2 | 1 | 1 | - | - | 0 | 4 | 2 | 1 | 1 | 2 | 4 | 4 | 14 |
| U.K. | 28 | 9 | 6 | 13 | 4 | - | 4 | 28 | 17 | 2 | 6 | 6 | 8 | 7 | 46 |
| U.S.A. | 19 | 4 | 3 | 12 | 1 | - | 4 | 19 | 2 | 1 | 8 | 3 | 3 | 4 | 21 |
| Canada | 16 | 2 | 5 | 9 | 1 | - | 20 | 16 | 10 | 0 | 2 | 5 | 8 | 5 | 30 |
| Middle East | - | - | - | - | - | - | - | - | - | - | - | - | - | - | - |
| Australia | 11 | 2 | 3 | 6 | 2 | - | 4 | 11 | 5 | 1 | 2 | 5 | 6 | 7 | 26 |
| New Zealand | 1 | 1 | - | - | - | - | - | 1 | - | 1 | 2 | - | - | 4 | 7 |
| India | 1 | - | - | 1 | - | - | - | 1 | - | - | - | - | - | 1 | 1 |
| Russia | 1 | - | - | 1 | - | - | - | 1 | - | - | - | - | - | - | - |
| East Europe | - | - | - | - | - | - | - | - | - | - | - | - | - | - | - |
| Indonesia | - | - | - | - | - | 1 | - | - | - | - | - | - | - | - | - |
| Philippines | 1 | - | - | 1 | - | - | - | 1 | - | - | - | - | - | - | - |
| Finland | 1 | 1 | - | - | - | - | - | 1 | - | - | - | - | - | - | - |
| Norway | - | - | - | - | - | - | - | - | - | - | - | - | 2 | 2 | 4 |
| Spain | 2 | 1 | - | 1 | - | - | - | 2 | - | - | - | - | 1 | 1 | 2 |
| Africa | - | - | - | - | - | - | - | - | - | - | - | - | - | - | - |
| Myanmar | - | - | - | - | - | - | - | - | - | - | - | - | - | - | - |
| Israel | - | - | - | - | - | - | - | - | - | 3 | - | - | - | - | 3 |
| Laos | - | - | - | - | - | - | - | - | - | - | - | - | - | - | - |
| Vietnam | - | - | - | - | - | - | - | - | - | - | - | - | - | - | - |
| Brunei | - | - | - | - | - | - | - | - | - | - | - | - | - | - | - |
| Cambodia | - | - | - | - | - | - | - | - | - | - | - | - | - | - | - |
| Others in south asia | - | - | - | - | - | - | - | - | - | - | - | - | - | - | - |
| Others in americas | - | - | - | - | - | - | - | - | - | - | - | - | - | - | - |
| Others | 140 | 73 | - | 67 | - | 23 | 22 | 140 | 3 | 49 | 1 | 34 | 105 | 35 | 227 |
| Total | 7,993 | 1,904 | 2,257 | 3,832 | 1,454 | 1,266 | 1,430 | 7,993 | 2,564 | 1,304 | 1,406 | 1,625 | 1,561 | 1,938 | 10,398 |

Guest Arrivals at Accommodation Establishments in Phitsanulok 2006

| Resort | | | | | | | | | | | | | | | |
|----------------------|--------------|--------------|--------------|--------------|--------------|--------------|--------------|--------------|--------------|--------------|--------------|--------------|--------------|--------------|---------------|
| Nationality | Total | Jan. | Feb. | Mar. | Apr. | May | Jun. | Jan.-Jun. | Jul. | Aug. | Sep. | Oct. | Nov. | Dec. | Jul.-Dec. |
| Thai | 8,020 | 4,333 | 1,899 | 1,788 | 2,527 | 2,442 | 2,404 | 8,020 | 2,427 | 4,211 | 3,821 | 2,836 | 2,450 | 5,696 | 21,441 |
| Malaysia | - | - | - | - | - | - | - | - | - | - | - | - | - | 1 | 1 |
| Singapore | - | - | - | - | - | - | - | - | - | - | - | - | - | - | - |
| China | 9 | 9 | - | - | - | - | - | 9 | 8 | 26 | - | - | - | 3 | 37 |
| Hong Kong | - | - | - | - | - | - | - | - | - | - | - | - | - | - | - |
| Japan | - | - | - | - | - | - | - | - | - | - | - | - | - | - | - |
| Korea | - | - | - | - | - | - | - | - | - | - | - | - | - | - | - |
| Taiwan | - | - | - | - | - | - | - | - | - | - | - | - | - | - | - |
| Austria | - | - | - | - | - | - | - | - | - | - | 4 | - | 3 | 9 | 16 |
| Belgium | 10 | - | 10 | - | 8 | - | - | 10 | 7 | - | - | - | - | 15 | 22 |
| Denmark | - | - | - | - | - | - | - | - | - | - | - | 2 | 5 | - | 7 |
| France | - | - | - | - | - | - | - | - | 12 | 6 | - | 7 | - | 6 | 31 |
| Germany | 23 | - | 20 | 3 | 25 | 12 | - | 23 | 7 | - | - | - | 23 | - | 30 |
| Italy | - | - | - | - | - | - | - | - | - | - | - | - | - | 7 | 7 |
| Netherlands | 11 | 11 | - | - | - | - | - | 11 | - | 11 | 2 | - | 8 | - | 21 |
| Sweden | - | - | - | - | - | - | - | - | - | - | - | - | - | - | - |
| Switzerland | 14 | 11 | 3 | - | - | - | - | 14 | 3 | - | 4 | - | 1 | 3 | 11 |
| U.K. | 10 | - | 10 | - | 25 | - | - | 10 | - | - | - | - | 5 | 3 | 8 |
| U.S.A. | 31 | 15 | 16 | - | - | - | 14 | 31 | - | - | 2 | - | 8 | 74 | 84 |
| Canada | 4 | 4 | - | - | - | - | - | 4 | 7 | - | - | - | - | - | 7 |
| Middle East | - | - | - | - | - | - | - | - | 12 | 9 | - | - | - | - | 21 |
| Australia | 7 | 7 | - | - | - | - | - | 7 | - | - | - | 3 | - | - | 3 |
| New Zealand | - | - | - | - | - | - | - | - | 12 | - | - | - | - | - | 12 |
| India | - | - | - | - | - | - | - | - | - | - | - | - | - | - | - |
| Russia | - | - | - | - | - | - | - | - | - | - | - | - | - | - | - |
| East Europe | - | - | - | - | - | - | - | - | 2 | 8 | - | - | - | - | 10 |
| Indonesia | - | - | - | - | - | - | - | - | - | - | - | - | - | - | - |
| Philippines | - | - | - | - | - | - | - | - | - | - | - | - | - | - | - |
| Finland | - | - | - | - | - | - | - | - | - | - | - | - | - | - | - |
| Norway | - | - | - | - | - | - | - | - | - | - | - | - | - | - | - |
| Spain | - | - | - | - | - | - | - | - | - | - | 4 | - | - | - | 4 |
| Africa | - | - | - | - | - | - | - | - | - | - | - | - | - | - | - |
| Myanmar | - | - | - | - | - | - | - | - | - | - | - | - | - | - | - |
| Israel | - | - | - | - | - | - | - | - | - | - | - | - | - | - | - |
| Laos | - | - | - | - | - | - | - | - | - | - | - | - | - | - | - |
| Vietnam | - | - | - | - | - | - | - | - | - | - | - | - | - | - | - |
| Brunei | - | - | - | - | - | - | - | - | - | 6 | - | - | - | - | 6 |
| Cambodia | - | - | - | - | - | - | - | - | - | - | - | - | - | - | - |
| Others in south asia | - | - | - | - | - | - | - | - | - | - | - | - | - | - | - |
| Others in americas | - | - | - | - | - | - | - | - | - | - | - | - | - | - | - |
| Others | 275 | 148 | 77 | 50 | - | - | - | 275 | 30 | 24 | 21 | 13 | 5 | 25 | 118 |
| Total | 8,414 | 4,538 | 2,035 | 1,841 | 2,585 | 2,454 | 2,418 | 8,414 | 2,527 | 4,301 | 3,858 | 2,861 | 2,508 | 5,842 | 21,897 |

สถิติท่องเที่ยวภายในประเทศปี 2549

ภาคเหนือ

จังหวัดเพชรบูรณ์

สถานการณ์การท่องเที่ยวในจังหวัดเพชรบูรณ์

การท่องเที่ยวในจังหวัดเพชรบูรณ์ มีแนวโน้มการขยายตัวเพิ่มขึ้น โดยมีอัตราการเติบโตเพิ่มขึ้น ร้อยละ 2.19 โดยตลาดหลักของการท่องเที่ยวในจังหวัดเพชรบูรณ์ยังคงเป็นคนไทย มีอัตราการเติบโตเพิ่มขึ้นร้อยละ 3.62 ปัจจัยที่ส่งเสริมการเดินทาง อาทิ เส้นทางคมนาคมที่สะดวกมากขึ้น ทำให้การเดินทางเข้าสู่พื้นที่ใช้ระยะเวลาสั้นลง รวมทั้งการจัดเส้นทาง Scenic Route ซึ่งเป็นเส้นทางท่องเที่ยวทางรถยนต์ ที่มีภูมิทัศน์สวยงาม ประกอบกับภูมิอากาศที่หนาวเย็นในช่วงฤดูกาลท่องเที่ยว การมีสิ่งอำนวยความสะดวกที่ได้มาตรฐานในการให้บริการแก่นักท่องเที่ยว และการมีกิจกรรมที่น่าสนใจในการดึงดูดนักท่องเที่ยว อาทิ แหล่งดูแมลงกระป๋องน้ำจืด พันธุ์น้ำนิ่งแห่งเดียวในประเทศไทย เป็นต้น

ในขณะที่ชาวต่างชาติมีอัตราการเติบโตลดลงอย่างมากถึงร้อยละ 51.11 ปัจจัยที่ส่งผลกระทบต่อการเดินทาง อาทิ การนำเสนอข่าวการเกิดภาวะน้ำท่วมในพื้นที่ต่างๆของจังหวัดเพชรบูรณ์ และการเกิดน้ำป่าไหลหลากในหลายพื้นที่ จึงทำให้นักท่องเที่ยวชาวต่างชาติเกิดความไม่มั่นใจในการเดินทางเข้าไปท่องเที่ยว

สำหรับการเดินทางแต่ละครั้ง นักท่องเที่ยวมีระยะเวลาพำนักเฉลี่ย 2.10 วัน และจากจำนวนนักท่องเที่ยว คืนพัก และการใช้จ่ายแต่ละวันประมาณ 1,130.87 บาท ก่อให้เกิดรายได้จากนักท่องเที่ยวเป็นจำนวน 971.62 ล้านบาท ส่วนนักท่องเที่ยวมีค่าใช้จ่ายเฉลี่ยต่อคนต่อวันประมาณ 771.55 บาท ทำให้เกิดรายได้หมุนเวียนเป็นจำนวน 66.15 ล้านบาท เมื่อรวมรายได้ทั้งหมดที่เกิดจากการท่องเที่ยวภายในจังหวัดเพชรบูรณ์เท่ากับ 1,037.77 ล้านบาท โดยผู้เยี่ยมเยือนมีค่าใช้จ่ายระหว่างอยู่ในจังหวัดเพชรบูรณ์จำนวน 1,098.25 บาท

ส่วนด้านสถานการณ์การพักแรม พบว่าจำนวนห้องพักในจังหวัดเพชรบูรณ์มีจำนวน 1,750 ห้อง เพิ่มขึ้นจากปีก่อนคิดเป็นร้อยละ 1.42 และอัตราการเข้าพักเฉลี่ยทั้งปีเท่ากับ 30.93 เพิ่มขึ้นจากเดิมร้อยละ 1.70 ทั้งนี้ นักท่องเที่ยวมีระยะเวลาพำนักเฉลี่ยในสถานพักแรมเพิ่มขึ้นเล็กน้อยเป็น 1.63 วัน

Internal Tourism in Phetchabun

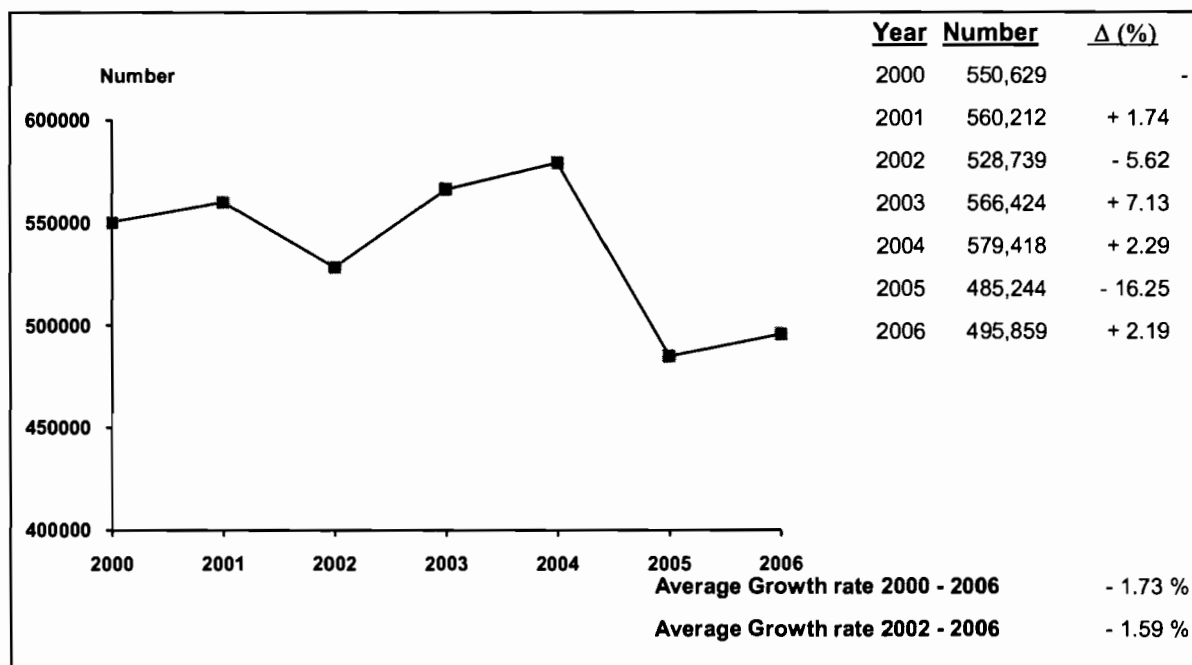

| 2006 | 2005 | % Δ |
|------|------|-----|
|------|------|-----|



| 2006 | 2005 | % Δ |
|------|------|-----|
|------|------|-----|

Visitors

| | 2006 | 2005 | % Δ |
|------------|---------|---------|---------|
| Thai | 489,667 | 472,578 | + 3.62 |
| Foreigners | 6,192 | 12,666 | - 51.11 |

Sex

| | 2006 | 2005 | % Δ |
|--------|---------|---------|--------|
| Male | 230,285 | 239,599 | - 3.89 |
| Female | 265,574 | 245,645 | + 8.11 |

Age

| Age Group | 2006 | 2005 | % Δ |
|-------------|---------|---------|---------|
| Under 25 | 15,171 | 105,782 | - 85.66 |
| 25 - 34 | 162,130 | 186,178 | - 12.92 |
| 35 - 44 | 183,916 | 116,031 | + 58.51 |
| 45 - 54 | 91,279 | 51,312 | + 77.89 |
| 55 and over | 43,363 | 25,941 | + 67.16 |

Travel Arrangement

| Travel Arrangement | 2006 | 2005 | % Δ |
|--------------------|---------|---------|---------|
| Group Tour | 61,918 | 46,031 | + 34.51 |
| Non Group Tour | 433,941 | 439,213 | - 1.20 |

Region of Residence

1. Thai

| Region | 2006 | 2005 | % Δ |
|-----------------------|---------|---------|----------|
| - Bangkok | 72,772 | 149,991 | - 51.48 |
| - Central Region | 136,406 | 64,335 | + 112.02 |
| - Eastern Region | 30,088 | 28,986 | + 3.80 |
| - Western Region | 25,269 | 36,863 | - 31.45 |
| - Northern Region | 170,817 | 78,208 | + 118.41 |
| - Southern Region | 20,531 | 20,207 | + 1.60 |
| - Northeastern Region | 33,784 | 93,988 | - 64.05 |

2. Foreigners

| Region | 2006 | 2005 | % Δ |
|----------------|-------|-------|---------|
| - The Americas | 1,321 | 1,641 | - 19.50 |
| - Europe | 3,129 | 6,465 | - 51.60 |
| - Oceania | 133 | 1,027 | - 87.05 |
| - ASIA | 1,559 | 2,556 | - 39.01 |
| - Middle East | 28 | 832 | - 96.63 |
| - Africa | 22 | 145 | - 84.83 |

Mode of transport

| Mode of transport | 2006 | 2005 | % Δ |
|-------------------|---------|---------|--------|
| Plane | - | - | - |
| Train | - | - | - |
| Bus | 145,854 | 146,341 | - 0.33 |
| Automobile | 350,005 | 338,774 | + 3.32 |
| Others | - | 129 | - |

Purpose of Visit

| Purpose of Visit | 2006 | 2005 | % Δ |
|------------------|---------|---------|---------|
| Holiday | 478,159 | 364,529 | + 31.17 |
| Business | 2,970 | 41,914 | - 92.91 |
| Official Visit | 1,896 | 12,102 | - 84.33 |
| Convention | 12,737 | 23,495 | - 45.79 |
| Others | 97 | 43,204 | - 99.78 |

Internal Tourism in Phetchabun 2005 - 2006

| Type of Data | 2005 | Δ (%) | 2006 | Δ (%) |
|--|-----------------|----------------|-----------------|---------------|
| Visitor | 485,244 | - 16.25 | 495,859 | + 2.19 |
| Thai | 472,578 | - 16.85 | 489,667 | + 3.62 |
| Foreigners | 12,666 | + 14.04 | 6,192 | - 51.11 |
| Tourist | 397,899 | - 17.86 | 410,122 | + 3.07 |
| Thai | 390,629 | - 18.35 | 407,104 | + 4.22 |
| Foreigners | 7,270 | + 22.31 | 3,018 | - 58.49 |
| Excursionist | 87,345 | - 8.09 | 85,737 | - 1.84 |
| Thai | 81,949 | - 8.81 | 82,563 | + 0.75 |
| Foreigners | 5,396 | + 4.51 | 3,174 | - 41.18 |
| Average Length of Stay (Day) | 1.99 | - | 2.10 | - |
| Thai | 1.99 | - | 2.10 | - |
| Foreigners | 1.88 | - | 1.75 | - |
| Average Expenditure (Baht/Person/Day) | | | | |
| Visitor | 1,088.67 | - 5.09 | 1,098.25 | + 0.88 |
| Thai | 1,084.39 | - 5.40 | 1,096.90 | + 1.15 |
| Foreigners | 1,281.84 | + 7.12 | 1,249.72 | - 2.51 |
| Tourist | 1,119.00 | - 4.82 | 1,130.87 | + 1.06 |
| Thai | 1,113.02 | - 5.15 | 1,128.70 | + 1.41 |
| Foreigners | 1,458.42 | + 8.28 | 1,484.43 | + 1.78 |
| Excursionist | 814.35 | - 7.62 | 771.55 | - 5.26 |
| Thai | 813.07 | - 7.74 | 768.14 | - 5.53 |
| Foreigners | 833.96 | - 7.60 | 860.11 | + 3.14 |
| Revenue (Million Baht) | | | | |
| Visitor | 955.76 | - 15.04 | 1,037.77 | + 8.58 |
| Thai | 931.30 | - 15.85 | 1,027.22 | + 10.30 |
| Foreigners | 24.46 | + 33.88 | 10.55 | - 56.87 |
| ACCOMMODATION ESTABLISHMENTS | | | | |
| Establishments | 49 | - 14.04 | 54 | + 10.20 |
| Rooms | 1,755 | - 4.15 | 1,780 | + 1.42 |
| Occupancy Rate (%) | 29.23 | - 6.21 | 30.93 | + 1.70 |
| Average Length of Stay (Day) | 1.44 | 0 | 1.63 | + 0.19 |
| Number of Guest Arrivals | 227,881 | - 39.13 | 221,085 | - 2.98 |
| Thai | 222,410 | - 39.96 | 219,288 | - 1.40 |
| Foreigners | 5,471 | + 39.25 | 1,797 | - 67.15 |

สรุปข้อมูลผู้เยี่ยมเยือน ปี 2549

จังหวัดเพชรบูรณ์

| รายการข้อมูล | | ไทย | ต่างประเทศ | รวม |
|---|------------------|----------|------------|----------|
| จำนวนผู้เยี่ยมเยือน | | 489,667 | 6,192 | 495,859 |
| นักท่องเที่ยว | | 407,104 | 3,018 | 410,122 |
| นักท่องเที่ยว | | 82,563 | 3,174 | 85,737 |
| จำนวนผู้เยี่ยมเยือนจำแนกตามพาหนะการเดินทาง | | 489,667 | 6,192 | 495,859 |
| ประเภท การเดินทาง | เครื่องบิน | - | - | - |
| | รถไฟ | - | - | - |
| | รถโดยสารประจำทาง | 143,438 | 2,416 | 145,854 |
| | รถส่วนตัว | 346,229 | 3,776 | 350,005 |
| | อื่น ๆ | - | - | - |
| จำนวนนักท่องเที่ยวจำแนกตามประเภทที่พัก | | 407,104 | 3,018 | 410,122 |
| โรงแรม | | 149,330 | 909 | 150,239 |
| เกสต์เฮาส์ | | - | - | - |
| บังกะโล/รีสอร์ท | | 69,958 | 888 | 70,846 |
| บ้านญาติ/เพื่อน | | 151,547 | 1,048 | 152,595 |
| ที่พักในอุทยานฯ | | 33,639 | 173 | 33,812 |
| บ้านรับรองฯ | | 332 | - | 332 |
| อื่น ๆ (อพาร์เมนท์ วัด เป็นต้น) | | 2,298 | - | 2,298 |
| ระยะเวลาพำนักเฉลี่ยของนักท่องเที่ยว(วัน) | | 2.10 | 1.75 | 2.10 |
| ค่าใช้จ่ายเฉลี่ย/คน/วัน(บาท) | | 1,096.90 | 1,249.72 | 1,098.25 |
| นักท่องเที่ยว | | 1,128.70 | 1,484.43 | 1,130.87 |
| นักท่องเที่ยว | | 768.14 | 860.11 | 771.55 |
| รายได้(ล้านบาท) | | 1,027.22 | 10.55 | 1,037.77 |
| นักท่องเที่ยว | | 963.80 | 7.82 | 971.62 |
| นักท่องเที่ยว | | 63.42 | 2.73 | 66.15 |
| จำนวนครั้งเฉลี่ยของการเดินทางในรอบปี(ครั้ง) | | 2.13 | 1.41 | 2.13 |
| นักท่องเที่ยว | | 2.15 | 1.52 | 2.14 |
| นักท่องเที่ยว | | 2.06 | 1.30 | 2.03 |

หมายเหตุ : ปี 2549 ค่าใช้จ่ายเฉลี่ยรายหัวเป็นข้อมูลจากการสำรวจนักท่องเที่ยว ณ จุดเดินทางออกของจังหวัดนี้ โดยไม่นับรวมค่าพาหนะเดินทางระหว่างจังหวัด

และค่าใช้จ่ายบางหมวดที่มีการปรับค่าอื่นๆประกอบเช่นค่าที่พัก ปรับตามอัตราการแลกเปลี่ยน ค่าอาหาร/เครื่องดื่มปรับตามค่าดัชนีผู้บริโภค ค่าบริการเดินทาง/

ค่าพาหนะการเดินทางปรับตามอัตราการเปลี่ยนแปลงค่าบริการนำเที่ยว ราคาน้ำมัน เป็นต้น

สรุปข้อมูลผู้เยี่ยมเยือน ปี 2549

จัดการเดินทางมาเอง

จังหวัดเพชรบูรณ์

| รายการข้อมูล | | ไทย | ต่างประเทศ | รวม |
|--|------------------|----------|------------|----------|
| จำนวนผู้เยี่ยมเยือน | | 429,223 | 4,718 | 433,941 |
| นักท่องเที่ยว | | 382,799 | 2,740 | 385,539 |
| นักทัศนจร | | 46,424 | 1,978 | 48,402 |
| จำนวนผู้เยี่ยมเยือนจำแนกตามพาหนะการเดินทาง | | 429,223 | 4,718 | 433,941 |
| ประเภท การเดินทาง | เครื่องบิน | - | - | - |
| | รถไฟ | - | - | - |
| | รถโดยสารประจำทาง | 143,438 | 2,416 | 145,854 |
| | รถส่วนตัว | 285,785 | 2,302 | 288,087 |
| | อื่น ๆ | - | - | - |
| จำนวนนักท่องเที่ยวจำแนกตามประเภทที่พัก | | 382,799 | 2,740 | 385,539 |
| โรงแรม | | 129,528 | 731 | 130,259 |
| เกสต์เฮาส์ | | - | - | - |
| บังกะโล/รีสอร์ท | | 65,455 | 788 | 66,243 |
| บ้านญาติ/เพื่อน | | 151,547 | 1,048 | 152,595 |
| ที่พักในอุทยานฯ | | 33,639 | 173 | 33,812 |
| บ้านรับรองฯ | | 332 | - | 332 |
| อื่น ๆ (อพาร์เมนท์ วัด เป็นต้น) | | 2,298 | - | 2,298 |
| ระยะเวลาพำนักเฉลี่ยของนักท่องเที่ยว(วัน) | | 2.14 | 1.80 | 2.14 |
| ค่าใช้จ่ายเฉลี่ย/คน/วัน(บาท) | | 1,101.29 | 1,311.32 | 1,102.94 |
| นักท่องเที่ยว | | 1,117.09 | 1,496.66 | 1,119.35 |
| นักทัศนจร | | 822.85 | 849.35 | 823.94 |
| รายได้(ล้านบาท) | | 952.04 | 9.06 | 961.10 |
| นักท่องเที่ยว | | 913.84 | 7.38 | 921.22 |
| นักทัศนจร | | 38.20 | 1.68 | 39.88 |

หมายเหตุ : ปี 2549 ค่าใช้จ่ายเฉลี่ยรายหมวดเป็นข้อมูลจากการสำรวจนักท่องเที่ยว ณ จุดเดินทางออกของจังหวัดนี้ โดยไม่นับรวมค่าพาหนะเดินทางระหว่างจังหวัด

และค่าใช้จ่ายหมวดที่พักการปรับค่าอื่นๆประกอบเช่นค่าที่พัก ปรับตามอัตราแลกเปลี่ยน ค่าอาหาร/เครื่องดื่มปรับตามค่าดัชนีผู้บริโภค ค่าบริการเดินทาง/

ค่าพาหนะการเดินทางปรับตามอัตราแลกเปลี่ยนแปลงค่าบริการนำเที่ยว ราคาน้ำมัน เป็นต้น

สรุปข้อมูลผู้เยี่ยมเยือน ปี 2549
จัดการเดินทางโดยผ่านบริษัทนำเที่ยว
จังหวัดเพชรบูรณ์

| รายการข้อมูล | | ไทย | ต่างประเทศ | รวม |
|--|------------------|----------|------------|----------|
| จำนวนผู้เยี่ยมเยือน | | 60,444 | 1,474 | 61,918 |
| นักท่องเที่ยวนักทัศนอาจร | | 24,305 | 278 | 24,583 |
| นักทัศนอาจร | | 36,139 | 1,196 | 37,335 |
| จำนวนผู้เยี่ยมเยือนจำแนกตามพาหนะการเดินทาง | | 60,444 | 1,474 | 61,918 |
| ประเภท การเดินทาง | เครื่องบิน | - | - | - |
| | รถไฟ | - | - | - |
| | รถโดยสารประจำทาง | - | - | - |
| | รถส่วนตัว | 60,444 | 1,474 | 61,918 |
| | อื่น ๆ | - | - | - |
| จำนวนนักท่องเที่ยวจำแนกตามประเภทที่พัก | | 24,305 | 278 | 24,583 |
| โรงแรม | | 19,802 | 178 | 19,980 |
| เกสต์เฮาส์ | | - | - | - |
| บังกะโล/รีสอร์ท | | 4,503 | 100 | 4,603 |
| บ้านญาติ/เพื่อน | | - | - | - |
| ที่พักในอุทยานฯ | | - | - | - |
| บ้านรับรองฯ | | - | - | - |
| อื่น ๆ (อพาร์เมนท์ วัด เป็นต้น) | | - | - | - |
| ระยะเวลาพำนักเฉลี่ยของนักท่องเที่ยว(วัน) | | 1.48 | 1.21 | 1.48 |
| ค่าใช้จ่ายเฉลี่ย/คน/วัน(บาท) | | 1,044.25 | 971.95 | 1,042.74 |
| นักท่องเที่ยวนักทัศนอาจร | | 1,393.39 | 1,305.64 | 1,392.58 |
| นักทัศนอาจร | | 697.87 | 877.93 | 703.63 |
| รายได้(ล้านบาท) | | 75.18 | 1.49 | 76.67 |
| นักท่องเที่ยวนักทัศนอาจร | | 49.96 | 0.44 | 50.40 |
| นักทัศนอาจร | | 25.22 | 1.05 | 26.27 |

หมายเหตุ : ปี 2549 ค่าใช้จ่ายเฉลี่ยรายหมวดเป็นข้อมูลจากการสำรวจนักท่องเที่ยว ณ จุดเดินทางออกของจังหวัดนี้ โดยไม่นับรวมค่าพาหนะเดินทางระหว่างจังหวัด

และค่าใช้จ่ายบางหมวดที่มีการปรับค่าอื่นๆประกอบเช่นค่าที่พัก ปรับตามอัตราการแลกเปลี่ยน ค่าอาหาร/เครื่องดื่มปรับตามค่าดัชนีผู้บริโภค ค่าบริการเดินทาง/

ค่าพาหนะการเดินทางปรับตามอัตราการเปลี่ยนแปลงค่าบริการนำเที่ยว ราคาน้ำมัน เป็นต้น

จำนวนผู้เยี่ยมชมเยือนจำแนกตามสถานที่พัก และพาหนะการเดินทาง ปี 2549

จังหวัดเพชรบูรณ์

| รายการ | พาหนะการเดินทาง | ประเภทที่พัก | | | | | | | นักท่องเที่ยว | นักท่องเที่ยว | ผู้เยี่ยมชม |
|------------------|------------------|----------------|---------------|-----------------|-----------------|-----------------|---------------|----------------|----------------|----------------|----------------|
| | | โรงแรม | เกสต์เฮ้าส์ | บังกาโล/รีสอร์ท | บ้านญาติ/เพื่อน | ที่พักในอุทยานฯ | บ้านพักรับรอง | อื่นๆ | | | |
| ประเภทการเดินทาง | เครื่องบิน - ไทย | - | - | - | - | - | - | - | - | - | - |
| | - ต่างประเทศ | - | - | - | - | - | - | - | - | - | - |
| | รวม | - | - | - | - | - | - | - | - | - | - |
| | รถไฟ - ไทย | - | - | - | - | - | - | - | - | - | - |
| | - ต่างประเทศ | - | - | - | - | - | - | - | - | - | - |
| | รวม | - | - | - | - | - | - | - | - | - | - |
| | รถโดยสาร - ไทย | 22,976 | - | 11,545 | 88,139 | 11,211 | 193 | 893 | 134,957 | 8,481 | 143,438 |
| | - ต่างประเทศ | 379 | - | 525 | 914 | 173 | - | - | 1,991 | 425 | 2,416 |
| | รวม | 23,355 | - | 12,070 | 89,053 | 11,384 | 193 | 893 | 136,948 | 8,906 | 145,854 |
| | รถส่วนตัว - ไทย | 126,354 | - | 58,413 | 63,408 | 22,428 | 139 | 1,405 | 272,147 | 74,082 | 346,229 |
| | - ต่างประเทศ | 530 | - | 363 | 134 | - | - | - | 1,027 | 2,749 | 3,776 |
| | รวม | 126,884 | - | 58,776 | 63,542 | 22,428 | 139 | 1,405 | 273,174 | 76,831 | 350,005 |
| | อื่นๆ - ไทย | - | - | - | - | - | - | - | - | - | - |
| | - ต่างประเทศ | - | - | - | - | - | - | - | - | - | - |
| | รวม | - | - | - | - | - | - | - | - | - | - |
| รวมทั้งหมด - ไทย | 149,330 | - | 69,958 | 151,547 | 33,639 | 332 | 2,298 | 407,104 | 82,563 | 489,667 | |
| - ต่างประเทศ | 909 | - | 888 | 1,048 | 173 | - | - | 3,018 | 3,174 | 6,192 | |
| รวม | 150,239 | - | 70,846 | 152,595 | 33,812 | 332 | 2,298 | 410,122 | 85,737 | 495,859 | |

หมายเหตุ : ผู้เยี่ยมชม : นักท่องเที่ยวและนักท่องเที่ยว นักท่องเที่ยว : ผู้เยี่ยมชมที่ค้างคืน นักทัศนาจร : ผู้เยี่ยมชมที่ไม่ค้างคืน

จำนวนผู้เยี่ยมชม จำแนกตามพาหนะเดินทาง ปี 2549

จังหวัดเพชรบูรณ์

| พาหนะเดินทาง | | นักท่องเที่ยว | | | | | | นักท่องเที่ยว | | | | | | ผู้เยี่ยมชม | | | | | |
|------------------|------------|---------------|--------|------------|--------|---------|--------|---------------|--------|------------|--------|--------|--------|-------------|--------|------------|--------|---------|--------|
| | | ไทย | ร้อยละ | ต่างประเทศ | ร้อยละ | รวม | ร้อยละ | ไทย | ร้อยละ | ต่างประเทศ | ร้อยละ | รวม | ร้อยละ | ไทย | ร้อยละ | ต่างประเทศ | ร้อยละ | รวม | ร้อยละ |
| ประเภทการเดินทาง | เครื่องบิน | - | - | - | - | - | - | - | - | - | - | - | - | - | - | - | - | - | - |
| | รถไฟ | - | - | - | - | - | - | - | - | - | - | - | - | - | - | - | - | - | - |
| | รถโดยสาร | 134,957 | 33.15 | 1,991 | 65.97 | 136,948 | 33.39 | 8,481 | 10.27 | 425 | 13.39 | 8,906 | 10.39 | 143,438 | 29.29 | 2,416 | 39.02 | 145,854 | 29.41 |
| | รถส่วนตัว | 272,147 | 66.85 | 1,027 | 34.03 | 273,174 | 66.61 | 74,082 | 89.73 | 2,749 | 86.61 | 76,831 | 89.61 | 346,229 | 70.71 | 3,776 | 60.98 | 350,005 | 70.59 |
| | อื่น ๆ | - | - | - | - | - | - | - | - | - | - | - | - | - | - | - | - | - | - |
| รวมทั้งหมด | | 407,104 | 100.00 | 3,018 | 100.00 | 410,122 | 100.00 | 82,563 | 100.00 | 3,174 | 100.00 | 85,737 | 100.00 | 489,667 | 100.00 | 6,192 | 100.00 | 495,859 | 100.00 |

จำนวนนักท่องเที่ยว จำแนกตามสถานที่พัก ปี 2549

จังหวัดเพชรบูรณ์

| สถานที่พัก | นักท่องเที่ยว | | | | | |
|------------------------------|----------------|---------------|--------------|---------------|----------------|---------------|
| | ไทย | ร้อยละ | ต่างประเทศ | ร้อยละ | รวม | ร้อยละ |
| 1. โรงแรม | 149,330 | 36.68 | 909 | 30.12 | 150,239 | 36.63 |
| 2. เกสต์เฮาส์ | - | - | - | - | - | - |
| 3. บังกาโล/รีสอร์ท | 69,958 | 17.18 | 888 | 29.42 | 70,846 | 17.27 |
| 4. บ้านญาติ/บ้านเพื่อน | 151,547 | 37.23 | 1,048 | 34.72 | 152,595 | 37.21 |
| 5. ที่พักในอุทยานแห่งชาติ | 33,639 | 8.26 | 173 | 5.74 | 33,812 | 8.24 |
| 6. บ้านพักรับรองของทางราชการ | 332 | 0.08 | - | - | 332 | 0.08 |
| 7. อื่น ๆ | 2,298 | 0.57 | - | - | 2,298 | 0.57 |
| รวม | 407,104 | 100.00 | 3,018 | 100.00 | 410,122 | 100.00 |

ระยะพำนักเฉลี่ยของนักท่องเที่ยว จำแนกตามสถานที่พัก ปี 2549

จังหวัดเพชรบูรณ์

| สถานที่พัก | นักท่องเที่ยว | | |
|------------------------------|---------------|------------|------------|
| | ไทย | ต่างประเทศ | รวมทั้งหมด |
| 1. โรงแรม | 1.61 | 1.55 | 1.61 |
| 2. เกสต์เฮาส์ | - | - | - |
| 3. บังกาโล/รีสอร์ท | - | - | - |
| 4. บ้านญาติ/บ้านเพื่อน | 2.74 | 1.88 | 2.73 |
| 5. ที่พักในอุทยานแห่งชาติ | 1.93 | 1.79 | 1.93 |
| 6. บ้านพักรับรองของทางราชการ | 1.72 | - | 1.72 |
| 7. อื่น ๆ | 1.00 | - | 1.00 |

ค่าใช้จ่ายเฉลี่ยต่อคนต่อวันของผู้เยี่ยมเยียน จำแนกตามหมวดค่าใช้จ่ายต่างๆ ปี 2549
จังหวัดเพชรบูรณ์

(หน่วย : บาท/คน/วัน)

| หมวดค่าใช้จ่าย | นักท่องเที่ยว | | | | | | นักทัศนาจร | | | | | | ผู้เยี่ยมเยียน | | | | | |
|------------------------------------|-----------------|---------------|-----------------|---------------|-----------------|---------------|---------------|---------------|---------------|---------------|---------------|---------------|-----------------|---------------|-----------------|---------------|-----------------|---------------|
| | ไทย | ร้อยละ | ต่างประเทศ | ร้อยละ | รวม | ร้อยละ | ไทย | ร้อยละ | ต่างประเทศ | ร้อยละ | รวม | ร้อยละ | ไทย | ร้อยละ | ต่างประเทศ | ร้อยละ | รวม | ร้อยละ |
| 1. ค่าที่พัก | 292.61 | 25.92 | 474.56 | 31.97 | 293.72 | 25.97 | 0.00 | 0.00 | 0.00 | 0.00 | 0.00 | 0.00 | 266.81 | 24.32 | 296.14 | 23.70 | 267.07 | 24.32 |
| 2. ค่าอาหารและเครื่องดื่ม | 260.98 | 23.12 | 317.01 | 21.36 | 261.32 | 23.11 | 234.12 | 30.48 | 261.50 | 30.40 | 235.14 | 30.48 | 258.61 | 23.58 | 296.14 | 23.70 | 258.94 | 23.58 |
| 3. ค่าซื้อสินค้าและของที่ระลึก | 223.84 | 19.83 | 265.76 | 17.90 | 224.10 | 19.82 | 173.93 | 22.64 | 220.54 | 25.64 | 175.65 | 22.77 | 219.44 | 20.01 | 248.76 | 19.91 | 219.70 | 20.00 |
| 4. ค่าใช้จ่ายเพื่อความบันเทิง | 130.46 | 11.56 | 168.94 | 11.38 | 130.69 | 11.56 | 117.49 | 15.30 | 113.42 | 13.19 | 117.34 | 15.21 | 129.31 | 11.79 | 148.07 | 11.85 | 129.48 | 11.79 |
| 5. ค่าบริการท่องเที่ยวภายในจังหวัด | 51.36 | 4.55 | 85.42 | 5.75 | 51.57 | 4.56 | 84.06 | 10.94 | 69.31 | 8.06 | 83.51 | 10.82 | 54.25 | 4.95 | 79.37 | 6.35 | 54.47 | 4.96 |
| 6. ค่าพาหนะเดินทางในจังหวัด | 115.05 | 10.19 | 123.39 | 8.31 | 115.10 | 10.18 | 119.30 | 15.53 | 138.63 | 16.12 | 120.02 | 15.56 | 115.42 | 10.52 | 129.12 | 10.33 | 115.54 | 10.52 |
| 7. ค่าใช้จ่ายอื่นๆ | 54.40 | 4.83 | 49.35 | 3.33 | 54.37 | 4.80 | 39.24 | 5.11 | 56.71 | 6.59 | 39.89 | 5.16 | 53.06 | 4.83 | 52.12 | 4.16 | 53.05 | 4.83 |
| รวมทุกหมวดค่าใช้จ่าย | 1,128.70 | 100.00 | 1,484.43 | 100.00 | 1,130.87 | 100.00 | 768.14 | 100.00 | 860.11 | 100.00 | 771.55 | 100.00 | 1,096.90 | 100.00 | 1,249.72 | 100.00 | 1,098.25 | 100.00 |

รายได้จากการท่องเที่ยวของผู้เยี่ยมเยือน จำแนกตามหมวดค่าใช้จ่ายต่างๆ ปี 2549
จังหวัดเพชรบูรณ์

(หน่วย : ล้านบาท)

| รายได้ จำแนกตามหมวดค่าใช้จ่าย | นักท่องเที่ยว | | | | | | นักท่องเที่ยว | | | | | | ผู้เยี่ยมเยือน | | | | | |
|------------------------------------|---------------|---------------|-------------|---------------|---------------|---------------|---------------|---------------|-------------|---------------|--------------|---------------|-----------------|---------------|--------------|---------------|-----------------|---------------|
| | ไทย | ร้อยละ | ต่างประเทศ | ร้อยละ | รวม | ร้อยละ | ไทย | ร้อยละ | ต่างประเทศ | ร้อยละ | รวม | ร้อยละ | ไทย | ร้อยละ | ต่างประเทศ | ร้อยละ | รวม | ร้อยละ |
| 1. ค่าที่พัก | 249.86 | 25.92 | 2.50 | 31.97 | 252.36 | 25.97 | 0.00 | 0.00 | 0.00 | 0.00 | 0.00 | 0.00 | 249.86 | 24.32 | 2.50 | 23.70 | 252.36 | 24.32 |
| 2. ค่าอาหารและเครื่องดื่ม | 222.85 | 23.12 | 1.67 | 21.36 | 224.52 | 23.11 | 19.33 | 30.48 | 0.83 | 30.40 | 20.16 | 30.48 | 242.18 | 23.58 | 2.50 | 23.70 | 244.68 | 23.58 |
| 3. ค่าซื้อสินค้าและของที่ระลึก | 191.14 | 19.83 | 1.40 | 17.90 | 192.54 | 19.82 | 14.36 | 22.64 | 0.70 | 25.64 | 15.06 | 22.77 | 205.50 | 20.01 | 2.10 | 19.91 | 207.60 | 20.00 |
| 4. ค่าใช้จ่ายเพื่อความบันเทิง | 111.40 | 11.56 | 0.89 | 11.38 | 112.29 | 11.56 | 9.70 | 15.29 | 0.36 | 13.19 | 10.06 | 15.21 | 121.10 | 11.79 | 1.25 | 11.85 | 122.35 | 11.79 |
| 5. ค่าบริการท่องเที่ยวภายในจังหวัด | 43.86 | 4.55 | 0.45 | 5.75 | 44.31 | 4.56 | 6.94 | 10.94 | 0.22 | 8.06 | 7.16 | 10.82 | 50.80 | 4.95 | 0.67 | 6.35 | 51.47 | 4.96 |
| 6. ค่าพาหนะเดินทางในจังหวัด | 98.24 | 10.19 | 0.65 | 8.31 | 98.89 | 10.18 | 9.85 | 15.53 | 0.44 | 16.12 | 10.29 | 15.56 | 108.09 | 10.52 | 1.09 | 10.33 | 109.18 | 10.52 |
| 7. ค่าใช้จ่ายอื่นๆ | 46.45 | 4.83 | 0.26 | 3.33 | 46.71 | 4.80 | 3.24 | 5.12 | 0.18 | 6.59 | 3.42 | 5.16 | 49.69 | 4.83 | 0.44 | 4.16 | 50.13 | 4.83 |
| รวมทุกหมวดค่าใช้จ่าย | 963.80 | 100.00 | 7.82 | 100.00 | 971.62 | 100.00 | 63.42 | 100.00 | 2.73 | 100.00 | 66.15 | 100.00 | 1,027.22 | 100.00 | 10.55 | 100.00 | 1,037.77 | 100.00 |

จำนวนผู้เยี่ยมเยือน จำแนกตามเพศ ปี 2549
จังหวัดเพชรบูรณ์

| เพศ | นักท่องเที่ยว | | | | | | นักทัศนาจร | | | | | | ผู้เยี่ยมเยือน | | | | | |
|------------|----------------|---------------|--------------|---------------|----------------|---------------|---------------|---------------|--------------|---------------|---------------|---------------|----------------|---------------|--------------|---------------|----------------|---------------|
| | ไทย | ร้อยละ | ต่างประเทศ | ร้อยละ | รวม | ร้อยละ | ไทย | ร้อยละ | ต่างประเทศ | ร้อยละ | รวม | ร้อยละ | ไทย | ร้อยละ | ต่างประเทศ | ร้อยละ | รวม | ร้อยละ |
| ชาย | 186,717 | 45.86 | 1,696 | 56.20 | 188,413 | 45.94 | 40,511 | 49.07 | 1,361 | 42.88 | 41,872 | 48.84 | 227,228 | 46.40 | 3,057 | 49.37 | 230,285 | 46.44 |
| หญิง | 220,387 | 54.14 | 1,322 | 43.80 | 221,709 | 54.06 | 42,052 | 50.93 | 1,813 | 57.12 | 43,865 | 51.16 | 262,439 | 53.60 | 3,135 | 50.63 | 265,574 | 53.56 |
| รวม | 407,104 | 100.00 | 3,018 | 100.00 | 410,122 | 100.00 | 82,563 | 100.00 | 3,174 | 100.00 | 85,737 | 100.00 | 489,667 | 100.00 | 6,192 | 100.00 | 495,859 | 100.00 |

จำนวนผู้เยี่ยมเยือน จำแนกตามอายุ ปี 2549
จังหวัดเพชรบูรณ์

| อายุ (ปี) | นักท่องเที่ยว | | | | | | นักทัศนาจร | | | | | | ผู้เยี่ยมเยือน | | | | | |
|-------------------|----------------|---------------|--------------|---------------|----------------|---------------|---------------|---------------|--------------|---------------|---------------|---------------|----------------|---------------|--------------|---------------|----------------|---------------|
| | ไทย | ร้อยละ | ต่างประเทศ | ร้อยละ | รวม | ร้อยละ | ไทย | ร้อยละ | ต่างประเทศ | ร้อยละ | รวม | ร้อยละ | ไทย | ร้อยละ | ต่างประเทศ | ร้อยละ | รวม | ร้อยละ |
| 1. 15 - 24 ปี | 12,464 | 3.06 | 58 | 1.92 | 12,522 | 3.05 | 2,591 | 3.14 | 58 | 1.83 | 2,649 | 3.09 | 15,055 | 3.07 | 116 | 1.87 | 15,171 | 3.06 |
| 2. 25 - 34 ปี | 119,186 | 29.28 | 900 | 29.82 | 120,086 | 29.28 | 40,697 | 49.29 | 1,347 | 42.44 | 42,044 | 49.04 | 159,883 | 32.65 | 2,247 | 36.29 | 162,130 | 32.70 |
| 3. 35 - 44 ปี | 156,158 | 38.36 | 1,078 | 35.72 | 157,236 | 38.34 | 25,850 | 31.31 | 830 | 26.15 | 26,680 | 31.12 | 182,008 | 37.17 | 1,908 | 30.81 | 183,916 | 37.09 |
| 4. 45 - 54 ปี | 80,101 | 19.68 | 700 | 23.19 | 80,801 | 19.70 | 9,831 | 11.91 | 647 | 20.38 | 10,478 | 12.22 | 89,932 | 18.37 | 1,347 | 21.75 | 91,279 | 18.41 |
| 5. 55 - 64 ปี | 25,412 | 6.24 | 213 | 7.06 | 25,625 | 6.25 | 2,082 | 2.52 | 216 | 6.81 | 2,298 | 2.68 | 27,494 | 5.61 | 429 | 6.93 | 27,923 | 5.63 |
| 65 ปีขึ้นไป | 13,783 | 3.38 | 69 | 2.29 | 13,852 | 3.38 | 1,512 | 1.83 | 76 | 2.39 | 1,588 | 1.85 | 15,295 | 3.13 | 145 | 2.35 | 15,440 | 3.11 |
| รวม | 407,104 | 100.00 | 3,018 | 100.00 | 410,122 | 100.00 | 82,563 | 100.00 | 3,174 | 100.00 | 85,737 | 100.00 | 489,667 | 100.00 | 6,192 | 100.00 | 495,859 | 100.00 |
| อายุเฉลี่ย | 40.52 | | 40.94 | | 40.53 | | 36.60 | | 39.39 | | 36.70 | | 39.86 | | 40.14 | | 39.86 | |

จำนวนผู้เยี่ยมชม จำนวนตามอาชีพ ปี 2549
จังหวัดเพชรบูรณ์

| อาชีพ | นักท่องเที่ยว | | | | นักศึกษา | | | | ผู้เยี่ยมชม | | | | | | | | | |
|--------------------------|---------------|--------|------------|--------|----------|--------|------------|--------|-------------|--------|------------|--------|---------|--------|-------|--------|---------|--------|
| | ไทย | ร้อยละ | ต่างประเทศ | ร้อยละ | รวม | ร้อยละ | ต่างประเทศ | ร้อยละ | รวม | ร้อยละ | ต่างประเทศ | ร้อยละ | รวม | ร้อยละ | | | | |
| 1. ประกอบธุรกิจส่วนตัว | 123,768 | 30.40 | 695 | 23.03 | 124,463 | 30.35 | 14,662 | 17.76 | 434 | 13.67 | 15,096 | 17.61 | 138,430 | 28.27 | 1,129 | 18.23 | 139,559 | 28.14 |
| 2. ข้าราชการ-วิสาหกิจ | 109,903 | 27.00 | 512 | 16.96 | 110,415 | 26.92 | 23,563 | 28.54 | 166 | 5.23 | 23,729 | 27.68 | 133,466 | 27.26 | 678 | 10.95 | 134,144 | 27.05 |
| 3. พนักงานบริษัท | 99,659 | 24.48 | 836 | 27.70 | 100,495 | 24.50 | 22,776 | 27.59 | 1,206 | 38.00 | 23,982 | 27.97 | 122,435 | 25.00 | 2,042 | 32.98 | 124,477 | 25.10 |
| 4. แม่บ้าน-ว่างงาน | 9,056 | 2.22 | 77 | 2.55 | 9,133 | 2.23 | 1,017 | 1.23 | 127 | 4.00 | 1,144 | 1.33 | 10,073 | 2.06 | 204 | 3.29 | 10,277 | 2.07 |
| 5. นักเรียน-นักศึกษา | 21,744 | 5.34 | 278 | 9.21 | 22,022 | 5.37 | 7,922 | 9.60 | 308 | 9.70 | 8,230 | 9.60 | 29,666 | 6.06 | 586 | 9.46 | 30,252 | 6.10 |
| 6. เกษียณ | 9,768 | 2.40 | 162 | 5.37 | 9,930 | 2.42 | 1,079 | 1.31 | 25 | 0.79 | 1,104 | 1.29 | 10,847 | 2.22 | 187 | 3.02 | 11,034 | 2.23 |
| 7. เกษตรกร | 4,205 | 1.03 | 82 | 2.72 | 4,287 | 1.05 | 4,680 | 5.67 | 18 | 0.57 | 4,698 | 5.48 | 8,885 | 1.81 | 100 | 1.61 | 8,985 | 1.81 |
| 8. ลูกจ้าง-คนงาน-พนักงาน | 18,966 | 4.66 | 263 | 8.71 | 19,229 | 4.69 | 5,404 | 6.55 | 716 | 22.56 | 6,120 | 7.14 | 24,370 | 4.98 | 979 | 15.81 | 25,349 | 5.11 |
| 9. อื่นๆ | 10,035 | 2.47 | 113 | 3.75 | 10,148 | 2.47 | 1,460 | 1.75 | 174 | 5.48 | 1,634 | 1.90 | 11,495 | 2.34 | 287 | 4.65 | 11,782 | 2.39 |
| รวมทั้งหมด | 407,104 | 100.00 | 3,018 | 100.00 | 410,122 | 100.00 | 82,563 | 100.00 | 3,174 | 100.00 | 85,737 | 100.00 | 489,667 | 100.00 | 6,192 | 100.00 | 495,859 | 100.00 |

จำนวนผู้เยี่ยมเยือนคนไทย จำแนกตามระดับของรายได้ ปี 2549

จังหวัดเพชรบูรณ์

| ระดับของรายได้ (หน่วย:บาท) | คนไทย | | | | | |
|-------------------------------|----------------|---------------|---------------|---------------|----------------|---------------|
| | นักท่องเที่ยว | ร้อยละ | นักท่องเที่ยว | ร้อยละ | รวม | ร้อยละ |
| 1. ไม่มีรายได้ | 9,405 | 2.31 | 2,431 | 2.94 | 11,836 | 2.42 |
| 2. ต่ำกว่า 10,000 บาท | 25,918 | 6.37 | 9,256 | 11.21 | 35,174 | 7.18 |
| 3. 10,001-15,000 บาท | 91,885 | 22.57 | 30,183 | 36.56 | 122,068 | 24.93 |
| 4. 15,001-30,000 บาท | 130,032 | 31.94 | 25,999 | 31.49 | 156,031 | 31.86 |
| 5. 30,001-45,000 บาท | 101,980 | 25.05 | 13,425 | 16.26 | 115,405 | 23.57 |
| 6. 45,001-60,000 บาท | 31,016 | 7.62 | 1,056 | 1.28 | 32,072 | 6.55 |
| 7. 60,001-75,000 บาท | 8,949 | 2.20 | 159 | 0.19 | 9,108 | 1.86 |
| 8. 75,001-90,000 บาท | 4,085 | 1.00 | - | - | 4,085 | 0.83 |
| 9. มากกว่า 90,000 บาท | 3,834 | 0.94 | 54 | 0.07 | 3,888 | 0.80 |
| รวมทั้งหมด | 407,104 | 100.00 | 82,563 | 100.00 | 489,667 | 100.00 |

จำนวนผู้เยี่ยมเยือนชาวต่างประเทศ จำแนกตามระดับของรายได้ ปี 2549

จังหวัดเพชรบูรณ์

| ระดับของรายได้ (หน่วย : USD) | ชาวต่างประเทศ | | | | | |
|---------------------------------|---------------|---------------|---------------|---------------|--------------|---------------|
| | นักท่องเที่ยว | ร้อยละ | นักท่องเที่ยว | ร้อยละ | รวม | ร้อยละ |
| 1.Under 20,000 USD/ Year | 370 | 12.26 | 597 | 18.81 | 967 | 15.62 |
| 2. 20,001 – 40,000 USD/ Year | 1,326 | 43.94 | 1,603 | 50.50 | 2,929 | 47.30 |
| 3. 40,001 – 60,000 USD/ Year | 968 | 32.07 | 776 | 24.45 | 1,744 | 28.17 |
| 4. 60,001 – 80,000 USD/ Year | 129 | 4.27 | 95 | 2.99 | 224 | 3.62 |
| 5. 80,001 – 100,000 USD/ Year | 154 | 5.10 | 92 | 2.90 | 246 | 3.97 |
| 6. Over 100,000 USD/ Year | 71 | 2.36 | 11 | 0.35 | 82 | 1.32 |
| รวมทั้งหมด | 3,018 | 100.00 | 3,174 | 100.00 | 6,192 | 100.00 |

จำนวนผู้เยี่ยมชมคนไทย จำแนกตามดินที่อยู่ปี 2549
จังหวัดเพชรบูรณ์

| ถิ่นที่อยู่ของผู้เยี่ยมชม | นักท่องเที่ยว | | นักทัศนจร | | ผู้เยี่ยมชม | |
|---------------------------|----------------|---------------|---------------|---------------|----------------|---------------|
| | จำนวน | ร้อยละ | จำนวน | ร้อยละ | จำนวน | ร้อยละ |
| 1. กรุงเทพมหานคร | 66,555 | 16.35 | 6,217 | 7.53 | 72,772 | 14.86 |
| 2. ภาคกลาง | 122,390 | 30.06 | 14,016 | 16.98 | 136,406 | 27.86 |
| 3. ภาคตะวันตก | 27,247 | 6.69 | 2,841 | 3.44 | 30,088 | 6.14 |
| 4. ภาคตะวันออก | 21,146 | 5.19 | 4,123 | 4.99 | 25,269 | 5.16 |
| 5. ภาคเหนือ | 125,579 | 30.85 | 45,238 | 54.79 | 170,817 | 34.88 |
| 6. ภาคใต้ | 15,694 | 3.86 | 4,837 | 5.86 | 20,531 | 4.19 |
| 7. ภาคตะวันออกเฉียงเหนือ | 28,493 | 7.00 | 5,291 | 6.41 | 33,784 | 6.91 |
| รวม | 407,104 | 100.00 | 82,563 | 100.00 | 489,667 | 100.00 |

จำนวนผู้เยี่ยมชมชาวต่างประเทศ จำแนกตามดินที่อยู่ปี 2549
จังหวัดเพชรบูรณ์

| ถิ่นที่อยู่ของผู้เยี่ยมชม | นักท่องเที่ยว | | นักทัศนจร | | ผู้เยี่ยมชม | |
|---------------------------|---------------|---------------|--------------|---------------|--------------|---------------|
| | จำนวน | ร้อยละ | จำนวน | ร้อยละ | จำนวน | ร้อยละ |
| 1. อเมริกา | 490 | 16.24 | 831 | 26.18 | 1,321 | 21.33 |
| 2. ยุโรป | 1,635 | 54.17 | 1,494 | 47.07 | 3,129 | 50.53 |
| 3. โอเชียเนีย | 95 | 3.15 | 38 | 1.20 | 133 | 2.15 |
| 4. เอเชีย | 748 | 24.78 | 811 | 25.55 | 1,559 | 25.18 |
| 5. ตะวันออกกลาง | 28 | 0.93 | - | - | 28 | 0.45 |
| 6. แอฟริกา | 22 | 0.73 | - | - | 22 | 0.36 |
| รวม | 3,018 | 100.00 | 3,174 | 100.00 | 6,192 | 100.00 |

จำนวนผู้เยี่ยมเยือน จำแนกตามจำนวนครั้งในการเดินทางเข้ามาท่องเที่ยวจังหวัดนี้ในรอบ 1 ปี ปี 2549
จังหวัดเพชรบูรณ์

| จำนวนครั้ง ของการเดินทาง | นักท่องเที่ยว | | | | | | นักท่องเที่ยว | | | | | | ผู้เยี่ยมเยือน | | | | | |
|-----------------------------|----------------|---------------|--------------|---------------|----------------|---------------|---------------|---------------|--------------|---------------|---------------|---------------|----------------|---------------|--------------|---------------|----------------|---------------|
| | ไทย | ร้อยละ | ต่างประเทศ | ร้อยละ | รวม | ร้อยละ | ไทย | ร้อยละ | ต่างประเทศ | ร้อยละ | รวม | ร้อยละ | ไทย | ร้อยละ | ต่างประเทศ | ร้อยละ | รวม | ร้อยละ |
| 1 ครั้ง | 185,101 | 45.47 | 2,198 | 72.83 | 187,299 | 45.67 | 32,785 | 39.71 | 2,428 | 76.50 | 35,213 | 41.07 | 217,886 | 44.50 | 4,626 | 74.71 | 222,512 | 44.87 |
| 2 ครั้ง | 80,921 | 19.88 | 449 | 14.88 | 81,370 | 19.84 | 23,442 | 28.39 | 595 | 18.75 | 24,037 | 28.04 | 104,363 | 21.31 | 1,044 | 16.86 | 105,407 | 21.26 |
| 3 ครั้ง | 76,063 | 18.68 | 64 | 2.12 | 76,127 | 18.56 | 19,149 | 23.19 | 105 | 3.31 | 19,254 | 22.46 | 95,212 | 19.44 | 169 | 2.73 | 95,381 | 19.24 |
| 4 ครั้ง | 36,009 | 8.85 | 250 | 8.28 | 36,259 | 8.84 | 4,602 | 5.57 | 31 | 0.98 | 4,633 | 5.40 | 40,611 | 8.29 | 281 | 4.54 | 40,892 | 8.25 |
| 5 ครั้ง | 18,536 | 4.55 | 55 | 1.82 | 18,591 | 4.53 | 698 | 0.85 | 12 | 0.38 | 710 | 0.83 | 19,234 | 3.93 | 67 | 1.08 | 19,301 | 3.89 |
| มากกว่า 5 ครั้ง | 10,474 | 2.57 | 2 | 0.07 | 10,476 | 2.56 | 1,887 | 2.29 | 3 | 0.08 | 1,890 | 2.20 | 12,361 | 2.53 | 5 | 0.08 | 12,366 | 2.49 |
| รวม | 407,104 | 100.00 | 3,018 | 100.00 | 410,122 | 100.00 | 82,563 | 100.00 | 3,174 | 100.00 | 85,737 | 100.00 | 489,667 | 100.00 | 6,192 | 100.00 | 495,859 | 100.00 |
| จำนวนครั้งเฉลี่ย/ปี | 2.15 | - | 1.52 | - | 2.14 | - | 2.06 | - | 1.30 | - | 2.03 | - | 2.13 | - | 1.41 | - | 2.13 | - |

จำนวนผู้เยี่ยมชม จำนวนตามจำนวนผู้ร่วมเดินทาง ปี 2549
จังหวัดเพชรบูรณ์

| จำนวนผู้ร่วมเดินทาง | นักท่องเที่ยว | | | | | | นักทัศนาจร | | | | | | ผู้เยี่ยมชม | | | | | |
|---------------------|----------------|---------------|--------------|---------------|----------------|---------------|---------------|---------------|--------------|---------------|---------------|---------------|----------------|---------------|--------------|---------------|----------------|---------------|
| | ไทย | ร้อยละ | ต่างประเทศ | ร้อยละ | รวม | ร้อยละ | ไทย | ร้อยละ | ต่างประเทศ | ร้อยละ | รวม | ร้อยละ | ไทย | ร้อยละ | ต่างประเทศ | ร้อยละ | รวม | ร้อยละ |
| คนเดียว | 6,986 | 1.72 | 504 | 16.70 | 7,490 | 1.83 | 2,801 | 3.39 | 232 | 7.31 | 3,033 | 3.54 | 9,787 | 2.00 | 736 | 11.89 | 10,523 | 2.12 |
| 2 คน | 86,227 | 21.18 | 924 | 30.62 | 87,151 | 21.25 | 27,636 | 33.47 | 1,027 | 32.36 | 28,663 | 33.43 | 113,863 | 23.25 | 1,951 | 31.51 | 115,814 | 23.36 |
| 3 คน | 54,234 | 13.32 | 514 | 17.03 | 54,748 | 13.35 | 7,166 | 8.68 | 220 | 6.93 | 7,386 | 8.61 | 61,400 | 12.54 | 734 | 11.85 | 62,134 | 12.53 |
| 4 คน | 101,538 | 24.94 | 505 | 16.73 | 102,043 | 24.88 | 12,823 | 15.53 | 1,054 | 33.21 | 13,877 | 16.19 | 114,361 | 23.35 | 1,559 | 25.18 | 115,920 | 23.38 |
| 5 คน | 77,969 | 19.15 | 189 | 6.26 | 78,158 | 19.06 | 11,291 | 13.68 | 308 | 9.70 | 11,599 | 13.53 | 89,260 | 18.23 | 497 | 8.03 | 89,757 | 18.10 |
| 6 - 10 คน | 68,961 | 16.94 | 92 | 3.05 | 69,053 | 16.84 | 19,387 | 23.48 | 53 | 1.67 | 19,440 | 22.67 | 88,348 | 18.04 | 145 | 2.34 | 88,493 | 17.85 |
| มากกว่า 10 คน | 11,189 | 2.75 | 290 | 9.61 | 11,479 | 2.79 | 1,459 | 1.77 | 280 | 8.82 | 1,739 | 2.03 | 12,648 | 2.59 | 570 | 9.20 | 13,218 | 2.66 |
| รวม | 407,104 | 100.00 | 3,018 | 100.00 | 410,122 | 100.00 | 82,563 | 100.00 | 3,174 | 100.00 | 85,737 | 100.00 | 489,667 | 100.00 | 6,192 | 100.00 | 495,859 | 100.00 |
| จำนวนคนเฉลี่ย/กลุ่ม | 4.43 | - | 3.48 | - | 4.42 | - | 4.32 | - | 3.76 | - | 4.30 | - | 4.41 | - | 3.62 | - | 4.40 | - |

จำนวนผู้เยี่ยมชมออนไลน์ จำแนกตามความสัมพันธ์กับผู้ร่วมเดินทาง ปี 2549

จังหวัดเพชรบูรณ์

| ความสัมพันธ์ กับผู้ร่วมเดินทาง | นักท่องเที่ยว | | | | | | นักทัศนจร | | | | | | ผู้เยี่ยมชม | | | | | |
|-----------------------------------|----------------|---------------|--------------|---------------|----------------|---------------|---------------|---------------|--------------|---------------|---------------|---------------|----------------|---------------|--------------|---------------|----------------|---------------|
| | ไทย | ร้อยละ | ต่างประเทศ | ร้อยละ | รวม | ร้อยละ | ไทย | ร้อยละ | ต่างประเทศ | ร้อยละ | รวม | ร้อยละ | ไทย | ร้อยละ | ต่างประเทศ | ร้อยละ | รวม | ร้อยละ |
| คนเดียว | 6,986 | 1.72 | 504 | 16.70 | 7,490 | 1.83 | 2,801 | 3.39 | 232 | 7.31 | 3,033 | 3.54 | 9,787 | 2.00 | 736 | 11.89 | 10,523 | 2.12 |
| เพื่อน | 169,621 | 41.67 | 1,053 | 34.89 | 170,674 | 41.62 | 33,280 | 40.31 | 847 | 26.69 | 34,127 | 39.80 | 202,901 | 41.44 | 1,900 | 30.68 | 204,801 | 41.30 |
| แฟน | 62,218 | 15.28 | 690 | 22.86 | 62,908 | 15.34 | 21,509 | 26.05 | 831 | 26.18 | 22,340 | 26.06 | 83,727 | 17.10 | 1,521 | 24.56 | 85,248 | 17.19 |
| ครอบครัว | 94,500 | 23.21 | 596 | 19.75 | 95,096 | 23.19 | 13,797 | 16.71 | 572 | 18.02 | 14,369 | 16.76 | 108,297 | 22.12 | 1,168 | 18.86 | 109,465 | 22.08 |
| ญาติ | 40,018 | 9.83 | 108 | 3.58 | 40,126 | 9.78 | 8,567 | 10.38 | 549 | 17.30 | 9,116 | 10.63 | 48,585 | 9.92 | 657 | 10.61 | 49,242 | 9.93 |
| กลุ่มที่ทำงาน | 33,761 | 8.29 | 67 | 2.22 | 33,828 | 8.24 | 2,609 | 3.16 | 143 | 4.50 | 2,752 | 3.21 | 36,370 | 7.42 | 210 | 3.40 | 36,580 | 7.38 |
| รวม | 407,104 | 100.00 | 3,018 | 100.00 | 410,122 | 100.00 | 82,563 | 100.00 | 3,174 | 100.00 | 85,737 | 100.00 | 489,667 | 100.00 | 6,192 | 100.00 | 495,859 | 100.00 |

จำนวนผู้เยี่ยมชมออนไลน์ จำแนกตามวัตถุประสงค์หลักของการเดินทาง ปี 2549

จังหวัดเพชรบูรณ์

| วัตถุประสงค์หลัก ของการเดินทาง | นักท่องเที่ยว | | | | | | นักท่องเที่ยว | | | | | | ผู้เยี่ยมชม | | | | | |
|-----------------------------------|----------------|---------------|--------------|---------------|----------------|---------------|---------------|---------------|--------------|---------------|---------------|---------------|----------------|---------------|--------------|---------------|----------------|---------------|
| | ไทย | ร้อยละ | ต่างประเทศ | ร้อยละ | รวม | ร้อยละ | ไทย | ร้อยละ | ต่างประเทศ | ร้อยละ | รวม | ร้อยละ | ไทย | ร้อยละ | ต่างประเทศ | ร้อยละ | รวม | ร้อยละ |
| 1. ท่องเที่ยว/พักผ่อน | 334,819 | 82.24 | 2,722 | 90.19 | 337,541 | 82.30 | 76,089 | 92.16 | 2,889 | 91.02 | 78,978 | 92.12 | 410,908 | 83.92 | 5,611 | 90.62 | 416,519 | 84.00 |
| 2. ประชุม/อบรม/สัมมนา/ดูงาน | 8,083 | 1.99 | 65 | 2.15 | 8,148 | 1.99 | 3,010 | 3.65 | 69 | 2.17 | 3,079 | 3.59 | 11,093 | 2.27 | 134 | 2.16 | 11,227 | 2.26 |
| 3. ติดต่อธุรกิจ | 2,872 | 0.71 | 16 | 0.53 | 2,888 | 0.70 | 53 | 0.06 | 29 | 0.91 | 82 | 0.10 | 2,925 | 0.60 | 45 | 0.73 | 2,970 | 0.60 |
| 4. ปฏิบัติราชการ | 1,783 | 0.44 | 29 | 0.96 | 1,812 | 0.44 | - | - | 84 | 2.65 | 84 | 0.10 | 1,783 | 0.36 | 113 | 1.82 | 1,896 | 0.38 |
| 5. เชื่อมญาติ/เพื่อน | 58,476 | 14.36 | 97 | 3.21 | 58,573 | 14.28 | 2,986 | 3.62 | 81 | 2.55 | 3,067 | 3.58 | 61,462 | 12.55 | 178 | 2.87 | 61,640 | 12.43 |
| 6. ชมนิทรรศการ/แสดงสินค้า | 443 | 0.11 | 11 | 0.36 | 454 | 0.11 | - | - | 3 | 0.09 | 3 | - | 443 | 0.09 | 14 | 0.23 | 457 | 0.09 |
| 7. ได้รับรางวัล | 628 | 0.15 | - | - | 628 | 0.15 | 425 | 0.51 | - | - | 425 | 0.50 | 1,053 | 0.21 | - | - | 1,053 | 0.21 |
| 8. อื่น ๆ | - | - | 78 | 2.60 | 78 | 0.03 | - | - | 19 | 0.61 | 19 | 0.01 | - | - | 97 | 1.57 | 97 | 0.03 |
| รวมทั้งหมด | 407,104 | 100.00 | 3,018 | 100.00 | 410,122 | 100.00 | 82,563 | 100.00 | 3,174 | 100.00 | 85,737 | 100.00 | 489,667 | 100.00 | 6,192 | 100.00 | 495,859 | 100.00 |

จำนวนผู้เยี่ยมชม จำนวนตามจำนวนจังหวัดที่รวมอยู่ในการเดินทางแต่ละครั้ง ปี 2549
จังหวัดเพชรบูรณ์

| จำนวนจังหวัดที่ รวมอยู่ในการเดินทาง | นักท่องเที่ยว | | | | | | นักทัศนาจร | | | | | | ผู้เยี่ยมชม | | | | | |
|--|----------------|---------------|--------------|---------------|----------------|---------------|---------------|---------------|--------------|---------------|---------------|---------------|----------------|---------------|--------------|---------------|----------------|---------------|
| | ไทย | ร้อยละ | ต่างประเทศ | ร้อยละ | รวม | ร้อยละ | ไทย | ร้อยละ | ต่างประเทศ | ร้อยละ | รวม | ร้อยละ | ไทย | ร้อยละ | ต่างประเทศ | ร้อยละ | รวม | ร้อยละ |
| 1 จังหวัด | 164,222 | 40.34 | 1,579 | 52.32 | 165,801 | 40.43 | 46,422 | 56.23 | 1,244 | 39.19 | 47,666 | 55.60 | 210,644 | 43.02 | 2,823 | 45.59 | 213,467 | 43.05 |
| 2 จังหวัด | 115,028 | 28.26 | 463 | 15.34 | 115,491 | 28.16 | 28,851 | 34.94 | 411 | 12.95 | 29,262 | 34.13 | 143,879 | 29.38 | 874 | 14.11 | 144,753 | 29.19 |
| 3 จังหวัด | 95,996 | 23.58 | 824 | 27.30 | 96,820 | 23.61 | 6,769 | 8.20 | 1,164 | 36.67 | 7,933 | 9.25 | 102,765 | 20.99 | 1,988 | 32.11 | 104,753 | 21.13 |
| 4 จังหวัด | 30,461 | 7.48 | 152 | 5.04 | 30,613 | 7.46 | 521 | 0.63 | 355 | 11.19 | 876 | 1.02 | 30,982 | 6.33 | 507 | 8.19 | 31,489 | 6.35 |
| 5 จังหวัด | 1,397 | 0.34 | - | - | 1,397 | 0.34 | - | - | - | - | - | - | 1,397 | 0.28 | - | - | 1,397 | 0.28 |
| มากกว่า 5 จังหวัด | - | - | - | - | - | - | - | - | - | - | - | - | - | - | - | - | - | - |
| รวม | 407,104 | 100.00 | 3,018 | 100.00 | 410,122 | 100.00 | 82,563 | 100.00 | 3,174 | 100.00 | 85,737 | 100.00 | 489,667 | 100.00 | 6,192 | 100.00 | 495,859 | 100.00 |
| จำนวนจังหวัดเฉลี่ย/ครั้ง | 1.99 | - | 1.85 | - | 1.99 | - | 1.53 | - | 2.20 | - | 1.56 | - | 1.91 | - | 2.03 | - | 1.92 | - |

จำนวนผู้เยี่ยมชม จำนวนตามกิจกรรมที่กระทำระหว่างท่องเที่ยวในจังหวัดนี้ ปี 2549
จังหวัดเพชรบูรณ์

| กิจกรรมที่ร่วมกระทำ ระหว่างอยู่ในจังหวัด | สัดส่วนของการเข้าร่วมกิจกรรม | | |
|---|------------------------------|------------|-------|
| | ไทย | ต่างประเทศ | รวม |
| 1. ท่องเที่ยวทั่วไป | 80.92 | 65.92 | 80.74 |
| 2. ซื้อสินค้าและของที่ระลึก | 8.82 | 3.88 | 8.76 |
| 3. กิจกรรมเชิงผจญภัย | 10.99 | 2.89 | 10.89 |
| 4. กิจกรรมทางน้ำ | 3.00 | 9.11 | 3.08 |
| 5. ท่องเที่ยวเชิงนิเวศ | 8.79 | 1.61 | 8.70 |
| 6. กิจกรรมเชิงสุขภาพ | 1.73 | 1.05 | 1.72 |
| 7. กิจกรรมด้านกีฬา | 7.08 | 21.08 | 7.26 |
| 8. นันทนาการ/บันเทิง | 19.22 | 25.53 | 19.30 |
| 9. กิจกรรมเชิงวัฒนธรรม | 6.78 | 2.31 | 6.72 |
| 10. อื่น ๆ (เกษตร ปฏิบัติธรรม) | 13.21 | 18.09 | 13.27 |

จำนวนผู้เยี่ยมชม จำนวนตามสถานที่ท่องเที่ยว ปี 2549
จังหวัดเพชรบูรณ์

| สถานที่ท่องเที่ยว | สัดส่วนของการเข้าชมแหล่งท่องเที่ยวหลัก | | |
|---------------------------|--|------------|-------|
| | ไทย | ต่างประเทศ | รวม |
| อุทยานแห่งชาติน้ำหนาว | 75.84 | 33.98 | 75.32 |
| น้ำตกตาดหมอก | 59.36 | 19.30 | 58.86 |
| พระตำหนักเขาค้อ | 29.11 | 11.71 | 28.90 |
| อุทยานภูหินร่องกล้า | 24.61 | 8.45 | 24.40 |
| อุทยานประวัติศาสตร์ศรีเทพ | 23.01 | 8.59 | 22.83 |
| พิพิธภัณฑ์ | 16.60 | 8.17 | 16.49 |
| ไร่ บี เอ็น | 15.08 | 7.11 | 14.98 |
| ในเมือง | 9.29 | 4.59 | 9.24 |
| ภูทับเบิก | 5.45 | 3.49 | 5.43 |

ข้อมูลสถานพักแรมในจังหวัดเพชรบูรณ์

มกราคม-ธันวาคม

| | 2549 | 2548 | อัตราการเปลี่ยนแปลง |
|---|----------------|----------------|---------------------|
| จำนวนโรงแรม(แห่ง) | 54 | 49 | + 10.20 |
| กลุ่ม 4 | 2 | 2 | - |
| กลุ่ม 5 | 13 | 12 | + 8.33 |
| รีสอร์ท | 39 | 35 | + 11.43 |
| จำนวนห้องพัก(ห้อง) | 1,780 | 1,755 | + 1.42 |
| กลุ่ม 4 | 223 | 223 | - |
| กลุ่ม 5 | 586 | 573 | + 2.27 |
| รีสอร์ท | 971 | 959 | + 1.25 |
| อัตราการเข้าพักเฉลี่ย(%) | 30.93 | 29.23 | + 1.70 |
| กลุ่ม 4 | 45.75 | 40.13 | + 5.62 |
| กลุ่ม 5 | 46.47 | 35.41 | + 11.06 |
| รีสอร์ท | 18.15 | 23.00 | - 4.85 |
| จำนวนนักท่องเที่ยวที่พักโรงแรม(คน) | 221,085 | 227,881 | - 2.98 |
| กลุ่ม 4 | 36,820 | 41,169 | - 10.56 |
| กลุ่ม 5 | 113,419 | 99,129 | + 14.42 |
| รีสอร์ท | 70,846 | 87,583 | - 19.11 |
| ระยะพำนักเฉลี่ย(วัน) | 1.63 | 1.44 | + 0.19 |
| กลุ่ม 4 | 1.45 | 1.25 | + 0.20 |
| กลุ่ม 5 | 1.66 | 1.37 | + 0.29 |
| รีสอร์ท | 1.67 | 1.61 | + 0.06 |
| จำนวนคนต่อห้อง | 2.00 | 1.96 | + 0.04 |
| กลุ่ม 4 | 1.70 | 1.73 | - 0.03 |
| กลุ่ม 5 | 2.03 | 2.00 | + 0.03 |
| รีสอร์ท | 2.08 | 2.00 | + 0.08 |

**Occupancy Rate of Accommodation Establishments
in Phetchabun 2006**

| Month | Hotel | | | | | | Resort | Grand Total |
|-------------------------|---------|---------|---------|--------------|--------------|--------------|--------------|----------------|
| | Group 1 | Group 2 | Group 3 | Group 4 | Group 5 | Total | | |
| January | - | - | - | 52.39 | 53.84 | 53.45 | 33.76 | 42.64 |
| February | - | - | - | 44.91 | 46.73 | 46.24 | 25.43 | 34.81 |
| March | - | - | - | 50.84 | 44.66 | 46.32 | 14.88 | 29.04 |
| April | - | - | - | 51.59 | 53.42 | 52.91 | 11.06 | 29.94 |
| May | - | - | - | 47.44 | 46.48 | 46.75 | 8.32 | 25.64 |
| June | - | - | - | 53.03 | 47.58 | 49.11 | 7.20 | 26.05 |
| Total(Jan.-Jun.) | - | - | - | 50.03 | 48.79 | 49.13 | 16.78 | 31.36 |
| July | - | - | - | 42.94 | 43.37 | 43.25 | 14.63 | 27.53 |
| August | - | - | - | 43.87 | 42.69 | 43.02 | 14.29 | 27.23 |
| September | - | - | - | 34.69 | 44.17 | 41.51 | 15.63 | 27.41 |
| October | - | - | - | 39.23 | 46.78 | 44.66 | 18.60 | 30.46 |
| November | - | - | - | 41.70 | 42.92 | 42.58 | 14.47 | 27.25 |
| December | - | - | - | 46.40 | 44.93 | 45.34 | 39.56 | 42.18 |
| Total(Jul.-Dec.) | - | - | - | 41.47 | 44.14 | 43.39 | 19.53 | 30.35 |
| Grand Total | - | - | - | 45.75 | 46.47 | 46.27 | 18.15 | 30.93 |

Guest Arrivals at Accommodation Establishments in Phetchabun

| Nationality | January - December | | |
|----------------------|--------------------|----------------|---------------|
| | 2006 | 2005 | Δ(%) |
| Thai | 219,288 | 222,410 | - 1.40 |
| Malaysia | 6 | 38 | - 84.21 |
| Singapore | 83 | 19 | + 336.84 |
| China | 84 | 79 | + 6.33 |
| Hong Kong | 11 | 16 | - |
| Japan | 62 | 60 | + 3.33 |
| Korea | 21 | 4 | - |
| Taiwan | 32 | 5 | + 540.00 |
| Austria | 54 | 69 | - 21.74 |
| Belgium | 12 | 5 | - |
| Denmark | 26 | 27 | - 3.70 |
| France | 46 | 48 | - 4.17 |
| Germany | 176 | 203 | - 13.30 |
| Italy | 21 | 24 | - 12.50 |
| Netherlands | 11 | 81 | - 86.42 |
| Sweden | 50 | 57 | - 12.28 |
| Switzerland | 30 | 56 | - 46.43 |
| U.K. | 164 | 199 | - 17.59 |
| U.S.A. | 279 | 192 | + 45.31 |
| Canada | 6 | 33 | - 81.82 |
| Middle East | - | 2 | - |
| Australia | 46 | 74 | - 37.84 |
| New Zealand | 9 | 7 | + 28.57 |
| India | 146 | 204 | - 28.43 |
| Russia | 3 | 13 | - 76.92 |
| East Europe | 18 | - | - |
| Indonesia | - | 6 | - 100.00 |
| Philippines | 13 | 9 | + 44.44 |
| Finland | 10 | - | - |
| Norway | 18 | 1,338 | - 98.65 |
| Spain | 14 | 12 | + 16.67 |
| Africa | 10 | 2 | + 400.00 |
| Myanmar | 3 | 2 | - |
| Israel | 14 | 8 | + 75.00 |
| Laos | - | 6 | - 100.00 |
| Vietnam | 1 | 5 | - |
| Brunei | - | 6 | - 100.00 |
| Cambodia | 5 | - | - |
| Others in South Asia | 9 | 5 | + 80.00 |
| Others in Americas | 10 | - | - |
| Others | 294 | 2,557 | - |
| Total | 221,085 | 227,881 | - 2.98 |
| Thai | 219,288 | 222,410 | - 1.40 |
| Foreigners | 1,797 | 5,471 | - 67.15 |

Guest Arrivals at Accommodation Establishments in Phetchabun 2006

Total

| Nationality | Total | Jan. | Feb. | Mar. | Apr. | May | Jun. | Jan.-Jun. | Jul. | Aug. | Sep. | Oct. | Nov. | Dec. | Jul.-Dec. |
|----------------------|----------------|---------------|---------------|---------------|---------------|---------------|---------------|----------------|---------------|---------------|---------------|---------------|---------------|---------------|----------------|
| Thai | 219,288 | 26,491 | 21,682 | 18,320 | 19,600 | 19,357 | 13,197 | 118,647 | 12,025 | 12,860 | 15,342 | 19,903 | 15,797 | 24,714 | 100,641 |
| Malaysia | 6 | - | - | 5 | - | - | - | 5 | - | - | - | - | - | 1 | 1 |
| Singapore | 83 | 1 | 5 | 3 | 5 | 7 | 31 | 52 | - | 1 | 20 | - | - | 10 | 31 |
| China | 84 | 26 | 2 | 6 | 6 | 2 | - | 42 | 1 | 3 | 1 | 5 | - | 32 | 42 |
| Hong Kong | 11 | 2 | - | - | - | - | 1 | 3 | 4 | - | - | 2 | 1 | 1 | 8 |
| Japan | 62 | 10 | 7 | - | 4 | 7 | 3 | 31 | 5 | 2 | 1 | 6 | 7 | 10 | 31 |
| Korea | 21 | - | - | 5 | 11 | - | - | 16 | - | 1 | 1 | 3 | - | - | 5 |
| Taiwan | 32 | 5 | 4 | - | 9 | - | 2 | 20 | 1 | 2 | 3 | 1 | 3 | 2 | 12 |
| Austria | 54 | 10 | 13 | 5 | 8 | - | 2 | 38 | 2 | 1 | 1 | 4 | 4 | 4 | 16 |
| Belgium | 12 | - | - | - | - | - | - | - | 2 | 6 | 2 | - | 2 | - | 12 |
| Denmark | 26 | 3 | 8 | - | - | 8 | - | 19 | - | - | - | - | 1 | 6 | 7 |
| France | 46 | 2 | 7 | 5 | - | 2 | 3 | 19 | 4 | 1 | 3 | 5 | 1 | 13 | 27 |
| Germany | 176 | 33 | 24 | 12 | 16 | 21 | 11 | 117 | 5 | 7 | 4 | 10 | 15 | 18 | 59 |
| Italy | 21 | 3 | 5 | 3 | - | - | - | 11 | 3 | 1 | 1 | 2 | 3 | - | 10 |
| Netherlands | 11 | - | - | 4 | - | - | - | 4 | - | 3 | 2 | 1 | 1 | - | 7 |
| Sweden | 50 | 8 | 6 | 8 | 11 | 7 | - | 40 | 1 | - | 2 | 3 | 2 | 2 | 10 |
| Switzerland | 30 | 4 | 10 | 4 | 3 | - | - | 21 | - | 1 | 1 | 1 | 5 | 1 | 9 |
| U.K. | 164 | 28 | 7 | 9 | 18 | 21 | 17 | 100 | 8 | 19 | 7 | 6 | 11 | 13 | 64 |
| U.S.A. | 279 | 35 | 33 | 16 | 33 | 37 | 16 | 170 | 9 | 3 | 31 | 7 | 42 | 17 | 109 |
| Canada | 6 | - | - | 3 | 2 | - | - | 5 | - | - | - | - | - | 1 | 1 |
| Middle East | - | - | - | - | - | - | - | - | - | - | - | - | - | - | - |
| Australia | 46 | - | 6 | 3 | - | 4 | 2 | 15 | 4 | 2 | 4 | 8 | 7 | 6 | 31 |
| New Zealand | 9 | - | 2 | - | - | - | - | 2 | 2 | 1 | 1 | 2 | 1 | - | 7 |
| India | 146 | 36 | - | - | 70 | 22 | 5 | 133 | 1 | 3 | - | 1 | - | 8 | 13 |
| Russia | 3 | - | - | - | - | - | - | - | - | 3 | - | - | - | - | 3 |
| East Europe | 18 | - | - | 17 | - | - | - | 17 | - | - | 1 | - | - | - | 1 |
| Indonesia | - | - | - | - | - | - | - | - | - | - | - | - | - | - | - |
| Philippines | 13 | 5 | 2 | - | - | - | 2 | 9 | - | 4 | - | - | - | - | 4 |
| Finland | 10 | - | - | 2 | - | - | - | 2 | 1 | 4 | - | - | - | 3 | 8 |
| Norway | 18 | 5 | - | 3 | 5 | - | - | 13 | 1 | - | - | 3 | - | 1 | 5 |
| Spain | 14 | 2 | - | 9 | - | - | - | 11 | 1 | 1 | - | 1 | - | - | 3 |
| Africa | 10 | 3 | 5 | 2 | - | - | - | 10 | - | - | - | - | - | - | - |
| Myanmar | 3 | - | - | 2 | - | - | - | 2 | 1 | - | - | - | - | - | 1 |
| Israel | 14 | 5 | 3 | 2 | - | 3 | - | 13 | - | - | 1 | - | - | - | 1 |
| Laos | - | - | - | - | - | - | - | - | - | - | - | - | - | - | - |
| Vietnam | 1 | - | - | - | - | - | - | - | - | - | 1 | - | - | - | 1 |
| Brunei | - | - | - | - | - | - | - | - | - | - | - | - | - | - | - |
| Cambodia | 5 | 2 | - | 2 | - | - | - | 4 | 1 | - | - | - | - | - | 1 |
| Others in south asia | 9 | - | - | 8 | - | - | - | 8 | 1 | - | - | - | - | - | 1 |
| Others in americas | 10 | - | 2 | 8 | - | - | - | 10 | - | - | - | - | - | - | - |
| Others | 294 | 16 | 8 | 33 | 7 | 7 | - | 71 | - | 22 | 24 | 58 | 59 | 60 | 223 |
| Total | 221,085 | 26,735 | 21,841 | 18,499 | 19,808 | 19,505 | 13,292 | 119,680 | 12,083 | 12,951 | 15,454 | 20,032 | 15,962 | 24,923 | 101,405 |

Guest Arrivals at Accommodation Establishments in Phetchabun 2006

Hotel Group 4

| Nationality | Total | Jan. | Feb. | Mar. | Apr. | May | Jun. | Jan.-Jun. | Jul. | Aug. | Sep. | Oct. | Nov. | Dec. | Jul.-Dec. |
|----------------------|---------------|--------------|--------------|--------------|--------------|--------------|--------------|---------------|--------------|--------------|--------------|--------------|--------------|--------------|--------------|
| Thai | 18,247 | 4,916 | 3,864 | 4,803 | 3,220 | 6,160 | 1,664 | 13,583 | 1,591 | 1,698 | 1,375 | 1,728 | 2,950 | 2,168 | 4,664 |
| Malaysia | 5 | - | - | - | - | - | - | 5 | - | - | - | - | - | - | - |
| Singapore | 9 | - | 5 | 3 | 5 | - | - | 8 | - | 1 | - | - | - | - | 1 |
| China | 3 | - | 2 | - | - | - | - | 2 | - | - | 1 | - | - | - | 1 |
| Hong Kong | 5 | 2 | - | - | - | - | - | 2 | 3 | - | - | 2 | - | - | 3 |
| Japan | 13 | 5 | 3 | - | - | - | - | 8 | 2 | 2 | 1 | 1 | 2 | 2 | 5 |
| Korea | 7 | - | - | 5 | - | - | - | 5 | - | 1 | 1 | 1 | - | - | 2 |
| Taiwan | 5 | 5 | - | - | - | - | - | 5 | - | - | - | - | - | - | - |
| Austria | 11 | - | 5 | 3 | 5 | - | - | 8 | 1 | 1 | 1 | - | - | - | 3 |
| Belgium | 3 | - | - | - | - | - | - | - | 1 | 2 | - | - | - | - | 3 |
| Denmark | 3 | 3 | - | - | - | - | - | 3 | - | - | - | - | - | - | - |
| France | 7 | 2 | 3 | - | - | - | - | 5 | 1 | 1 | - | 1 | - | - | 2 |
| Germany | 48 | 18 | 18 | 9 | 8 | 13 | 7 | 45 | 1 | 1 | 1 | 1 | 8 | 9 | 3 |
| Italy | 7 | 3 | - | - | - | - | - | 3 | 3 | - | 1 | - | - | - | 4 |
| Netherlands | 3 | - | - | 2 | - | - | - | 2 | - | 1 | - | 1 | - | - | 1 |
| Sweden | 17 | 8 | 6 | 3 | 7 | 7 | - | 17 | - | - | - | 3 | - | - | - |
| Switzerland | 10 | - | 5 | 3 | 3 | - | - | 8 | - | 1 | 1 | 1 | 2 | 0 | 2 |
| U.K. | 41 | 15 | 5 | 5 | 3 | 10 | 3 | 25 | 3 | 8 | 5 | 5 | 4 | 7 | 16 |
| U.S.A. | 58 | 21 | 26 | 5 | 5 | 13 | 3 | 52 | 5 | 1 | - | 7 | 5 | 5 | 6 |
| Canada | 2 | - | - | 2 | - | - | - | 2 | - | - | - | - | - | - | - |
| Middle East | - | - | - | - | - | - | - | - | - | - | - | - | - | - | - |
| Australia | 7 | - | 3 | 2 | - | - | - | 5 | 1 | - | 1 | 1 | - | 2 | 2 |
| New Zealand | 3 | - | 2 | - | - | - | - | 2 | - | - | 1 | 2 | - | - | 1 |
| India | 3 | 3 | - | - | 3 | - | 2 | 3 | - | - | - | 1 | - | - | - |
| Russia | 3 | - | - | - | - | - | - | - | - | 3 | - | - | - | - | 3 |
| East Europe | 18 | - | - | 17 | - | - | - | 17 | - | - | 1 | - | - | - | 1 |
| Indonesia | - | - | - | - | - | - | - | - | - | - | - | - | - | - | - |
| Philippines | 5 | 5 | - | - | - | - | - | 5 | - | - | - | - | - | - | - |
| Finland | 5 | - | - | 2 | - | - | - | 2 | 1 | 2 | - | - | - | 3 | 3 |
| Norway | 9 | 5 | - | 3 | 5 | - | - | 8 | 1 | - | - | 3 | - | - | 1 |
| Spain | 13 | 2 | - | 9 | - | - | - | 11 | 1 | 1 | - | 1 | - | - | 2 |
| Africa | 8 | 3 | 5 | - | - | - | - | 8 | - | - | - | - | - | - | - |
| Myanmar | 3 | - | - | 2 | - | - | - | 2 | 1 | - | - | - | - | - | 1 |
| Israel | 11 | 5 | 3 | 2 | - | 3 | - | 10 | - | - | 1 | - | - | - | 1 |
| Laos | - | - | - | - | - | - | - | - | - | - | - | - | - | - | - |
| Vietnam | 1 | - | - | - | - | - | - | - | - | - | 1 | - | - | - | 1 |
| Brunei | - | - | - | - | - | - | - | - | - | - | - | - | - | - | - |
| Cambodia | 5 | 2 | - | 2 | - | - | - | 4 | 1 | - | - | - | - | - | 1 |
| Others in south asia | 9 | - | - | 8 | - | - | - | 8 | 1 | - | - | - | - | - | 1 |
| Others in americas | 10 | - | 2 | 8 | - | - | - | 10 | - | - | - | - | - | - | - |
| Others | 57 | 16 | 8 | 33 | - | - | - | 57 | - | - | - | - | 35 | 36 | - |
| Total | 18,674 | 5,039 | 3,965 | 4,936 | 3,264 | 6,206 | 1,679 | 13,940 | 1,618 | 1,724 | 1,392 | 1,759 | 3,006 | 2,232 | 4,734 |

Guest Arrivals at Accommodation Establishments in Phetchabun 2006

Hotel Group 5

| Nationality | Total | Jan. | Feb. | Mar. | Apr. | May | Jun. | Jan.-Jun. | Jul. | Aug. | Sep. | Oct. | Nov. | Dec. | Jul.-Dec. |
|----------------------|---------------|---------------|--------------|--------------|---------------|---------------|--------------|---------------|--------------|--------------|--------------|--------------|--------------|---------------|---------------|
| Thai | 52,532 | 11,428 | 9,428 | 9,520 | 12,270 | 10,318 | 8,761 | 30,376 | 6,684 | 7,578 | 7,894 | 9,420 | 9,747 | 10,145 | 22,156 |
| Malaysia | - | - | - | - | - | - | - | - | - | - | - | - | - | - | - |
| Singapore | - | - | - | - | - | - | - | - | - | - | - | - | - | 3 | - |
| China | 33 | 26 | - | 6 | - | - | - | 32 | 1 | - | - | 3 | - | - | 1 |
| Hong Kong | 1 | - | - | - | - | - | - | - | 1 | - | - | - | - | - | 1 |
| Japan | 2 | 2 | - | - | - | - | 2 | 2 | - | - | - | 2 | 2 | 3 | - |
| Korea | - | - | - | - | - | - | - | - | - | - | - | - | - | - | - |
| Taiwan | 7 | - | 4 | - | - | - | 2 | 4 | 1 | 2 | - | - | 3 | - | 3 |
| Austria | 14 | 9 | 2 | 2 | 3 | - | 2 | 13 | 1 | - | - | - | 2 | 4 | 1 |
| Belgium | - | - | - | - | - | - | - | - | - | - | - | - | - | - | - |
| Denmark | - | - | - | - | - | - | - | - | - | - | - | - | - | 1 | - |
| France | 4 | - | - | 4 | - | - | - | 4 | - | - | - | - | - | 3 | - |
| Germany | 30 | 15 | 4 | 2 | 6 | 5 | - | 21 | 3 | 3 | 3 | - | 7 | 7 | 9 |
| Italy | - | - | - | - | - | - | - | - | - | - | - | - | 3 | - | - |
| Netherlands | - | - | - | - | - | - | - | - | - | - | - | - | - | - | - |
| Sweden | 2 | - | - | - | - | - | - | - | - | - | 2 | - | - | - | 2 |
| Switzerland | 6 | 4 | 2 | - | - | - | - | 6 | - | - | - | - | 2 | - | - |
| U.K. | 18 | 13 | 2 | 2 | - | 7 | 2 | 17 | 1 | - | - | - | - | - | 1 |
| U.S.A. | 1 | - | - | - | - | - | - | - | 1 | - | - | - | - | - | 1 |
| Canada | - | - | - | - | - | - | - | - | - | - | - | - | - | - | - |
| Middle East | - | - | - | - | - | - | - | - | - | - | - | - | - | - | - |
| Australia | 8 | - | - | - | - | 2 | 2 | - | 3 | 2 | 3 | 7 | 3 | 3 | 8 |
| New Zealand | - | - | - | - | - | - | - | - | - | - | - | - | - | - | - |
| India | 2 | 2 | - | - | - | - | - | 2 | - | - | - | - | - | - | - |
| Russia | - | - | - | - | - | - | - | - | - | - | - | - | - | - | - |
| East Europe | - | - | - | - | - | - | - | - | - | - | - | - | - | - | - |
| Indonesia | - | - | - | - | - | - | - | - | - | - | - | - | - | - | - |
| Philippines | 2 | - | 2 | - | - | - | 2 | 2 | - | - | - | - | - | - | - |
| Finland | - | - | - | - | - | - | - | - | - | - | - | - | - | - | - |
| Norway | - | - | - | - | - | - | - | - | - | - | - | - | - | 1 | - |
| Spain | - | - | - | - | - | - | - | - | - | - | - | - | - | - | - |
| Africa | 2 | - | - | 2 | - | - | - | 2 | - | - | - | - | - | - | - |
| Myanmar | - | - | - | - | - | - | - | - | - | - | - | - | - | - | - |
| Israel | - | - | - | - | - | - | - | - | - | - | - | - | - | - | - |
| Laos | - | - | - | - | - | - | - | - | - | - | - | - | - | - | - |
| Vietnam | - | - | - | - | - | - | - | - | - | - | - | - | - | - | - |
| Brunei | - | - | - | - | - | - | - | - | - | - | - | - | - | - | - |
| Cambodia | - | - | - | - | - | - | - | - | - | - | - | - | - | - | - |
| Others in south asia | - | - | - | - | - | - | - | - | - | - | - | - | - | - | - |
| Others in americas | - | - | - | - | - | - | - | - | - | - | - | - | - | - | - |
| Others | - | - | - | - | - | - | - | - | - | - | - | - | - | - | - |
| Total | 52,664 | 11,499 | 9,444 | 9,538 | 12,279 | 10,332 | 8,773 | 30,481 | 6,696 | 7,585 | 7,902 | 9,432 | 9,769 | 10,170 | 22,183 |

Guest Arrivals at Accommodation Establishments in Phetchabun 2006

Resort

| Nationality | Total | Jan. | Feb. | Mar. | Apr. | May | Jun. | Jan.-Jun. | Jul. | Aug. | Sep. | Oct. | Nov. | Dec. | Jul.-Dec. |
|----------------------|---------------|---------------|--------------|--------------|--------------|--------------|--------------|---------------|--------------|--------------|--------------|--------------|--------------|---------------|---------------|
| Thai | 35,941 | 10,147 | 8,390 | 3,997 | 4,110 | 2,879 | 2,772 | 22,534 | 3,750 | 3,584 | 6,073 | 8,755 | 3,100 | 12,401 | 13,407 |
| Malaysia | - | - | - | - | - | - | - | - | - | - | - | - | - | 1 | - |
| Singapore | 21 | 1 | - | - | - | 7 | 31 | 1 | - | - | 20 | - | - | 7 | 20 |
| China | 3 | - | - | - | 6 | 2 | - | - | - | 3 | 0 | 2 | - | 32 | 3 |
| Hong Kong | - | - | - | - | - | - | 1 | - | - | - | - | - | 1 | 1 | - |
| Japan | 10 | 3 | 4 | - | 4 | 7 | 1 | 7 | 3 | - | - | 3 | 3 | 5 | 3 |
| Korea | - | - | - | - | 11 | - | - | - | - | - | - | 2 | - | - | - |
| Taiwan | 3 | - | - | - | 9 | - | - | - | - | - | 3 | 1 | - | 2 | 3 |
| Austria | 7 | 1 | 6 | - | - | - | - | 7 | - | - | - | 4 | 2 | - | - |
| Belgium | 7 | - | - | - | - | - | - | - | 1 | 4 | 2 | - | 2 | - | 7 |
| Denmark | 8 | - | 8 | - | - | 8 | - | 8 | - | - | - | - | 1 | 5 | - |
| France | 11 | - | 4 | 1 | - | 2 | 3 | 5 | 3 | 0 | 3 | 4 | 1 | 10 | 6 |
| Germany | 7 | - | 2 | 1 | 2 | 3 | 4 | 3 | 1 | 3 | - | 9 | - | 2 | 4 |
| Italy | 9 | - | 5 | 3 | - | - | - | 8 | - | 1 | - | 2 | - | - | 1 |
| Netherlands | 6 | - | - | 2 | - | - | - | 2 | - | 2 | 2 | - | 1 | - | 4 |
| Sweden | 6 | - | - | 5 | 4 | - | - | 5 | 1 | - | - | - | 2 | 2 | 1 |
| Switzerland | 4 | - | 3 | 1 | - | - | - | 4 | - | - | - | - | 1 | 1 | - |
| U.K. | 19 | - | - | 2 | 15 | 4 | 12 | 2 | 4 | 11 | 2 | 1 | 7 | 6 | 17 |
| U.S.A. | 68 | 14 | 7 | 11 | 28 | 24 | 13 | 32 | 3 | 2 | 31 | - | 37 | 12 | 36 |
| Canada | 1 | - | - | 1 | 2 | - | - | 1 | - | - | - | - | - | 1 | - |
| Middle East | - | - | - | - | - | - | - | - | - | - | - | - | - | - | - |
| Australia | 4 | - | 3 | 1 | - | 2 | - | 4 | - | - | - | - | 4 | 1 | - |
| New Zealand | 3 | - | - | - | - | - | - | - | 2 | 1 | - | - | 1 | - | 3 |
| India | 35 | 31 | - | - | 67 | 22 | 3 | 31 | 1 | 3 | - | - | - | 8 | 4 |
| Russia | - | - | - | - | - | - | - | - | - | - | - | - | - | - | - |
| East Europe | - | - | - | - | - | - | - | - | - | - | - | - | - | - | - |
| Indonesia | - | - | - | - | - | - | - | - | - | - | - | - | - | - | - |
| Philippines | 4 | - | - | - | - | - | - | - | - | 4 | - | - | - | - | 4 |
| Finland | 2 | - | - | - | - | - | - | - | - | - | - | - | - | - | 2 |
| Norway | - | - | - | - | - | - | - | - | - | - | - | - | - | - | - |
| Spain | - | - | - | - | - | - | - | - | - | - | - | - | - | - | - |
| Africa | - | - | - | - | - | - | - | - | - | - | - | - | - | - | - |
| Myanmar | - | - | - | - | - | - | - | - | - | - | - | - | - | - | - |
| Israel | - | - | - | - | - | - | - | - | - | - | - | - | - | - | - |
| Laos | - | - | - | - | - | - | - | - | - | - | - | - | - | - | - |
| Vietnam | - | - | - | - | - | - | - | - | - | - | - | - | - | - | - |
| Brunei | - | - | - | - | - | - | - | - | - | - | - | - | - | - | - |
| Cambodia | - | - | - | - | - | - | - | - | - | - | - | - | - | - | - |
| Others in south asia | - | - | - | - | - | - | - | - | - | - | - | - | - | - | - |
| Others in americas | - | - | - | - | - | - | - | - | - | - | - | - | - | - | - |
| Others | 46 | - | - | - | 7 | 7 | - | - | - | 22 | 24 | 58 | 24 | 24 | 46 |
| Total | 36,225 | 10,197 | 8,432 | 4,025 | 4,265 | 2,967 | 2,840 | 22,654 | 3,769 | 3,642 | 6,160 | 8,841 | 3,187 | 12,521 | 13,571 |

สถิติท่องเที่ยวภายในประเทศปี 2549

ภาคเหนือ

จังหวัดแพร่

สถานการณ์การท่องเที่ยวในจังหวัดแพร่

สถานการณ์การท่องเที่ยวโดยรวมของจังหวัดแพร่มีอัตราการเติบโตลดลงร้อยละ 1.25 เป็นการลดลงเฉพาะของการเดินทางของชาวต่างชาติที่ลดลงร้อยละ 23.31 โดยเป็นผลมาจากการเกิดน้ำป่าไหลหลากเข้าท่วมพื้นที่บางส่วนของจังหวัดแพร่ โดยส่วนใหญ่นักท่องเที่ยวหลักเป็นกลุ่มประเทศยุโรป อเมริกา และ โอเชียเนีย ตามลำดับ ซึ่งมีการจัดการเดินทางเข้ามาเอง ด้านพาหนะที่นิยมใช้ในการเดินทางเข้ามาจังหวัดแพร่ มากที่สุด คือรถยนต์ส่วนตัว

สำหรับคนไทยที่เป็นตลาดหลักของการท่องเที่ยวจังหวัดแพร่ มีการเติบโตเพิ่มขึ้นร้อยละ 1.26 เนื่องจากมีปัจจัยที่ส่งเสริมการเดินทางท่องเที่ยว อาทิ ประเพณีไหว้พระธาตุช่อแฮ เมืองแพร่ แห่ตุงหลวง และการจัดงานมหกรรมพืชสวนโลก ทั้งนี้คนไทยส่วนใหญ่ยังคงเป็นการเดินทางท่องเที่ยวภายในภูมิภาค รองลงมา คือ นักท่องเที่ยวจากภูมิภาคภาคกลาง และมีการขยายตัวเพิ่มสูงคิดเป็นร้อยละ 188.11 ซึ่งนักท่องเที่ยวคนไทยนิยมใช้พาหนะในเดินทางเข้ามาท่องเที่ยวจังหวัดแพร่มากที่สุด คือ รถยนต์ส่วนตัว โดยส่วนใหญ่มีการพักค้างที่บ้านญาติ/เพื่อน มากกว่า การพักค้างตามโรงแรม และสถานที่พักอื่นๆ

ในการเดินทางแต่ละครั้งนักท่องเที่ยวมีระยะเวลาพำนักเฉลี่ย 2.38 วัน ลดลงจากเดิมเล็กน้อย จากจำนวนนักท่องเที่ยว คีนพัก และการใช้จ่ายแต่ละวันประมาณ 1,047.93 บาท สามารถทำให้เกิดรายได้จากการท่องเที่ยวทั้งหมดรวมเป็นจำนวน 821.60 ล้านบาท ส่วนนักท่องเที่ยว มีการใช้จ่ายเฉลี่ยต่อวัน 752.06 บาท ก่อให้เกิดรายได้หมุนเวียนในแหล่งท่องเที่ยวรวมเป็นเงิน 275.41 ล้านบาท เมื่อรวมรายได้ทั้งหมดที่เกิดจากการท่องเที่ยวภายในจังหวัดลำปางจะเท่ากับ 1,097.01 ล้านบาท ดังนั้น โดยเฉลี่ยแล้วผู้เยี่ยมชมเยือนมีค่าใช้จ่ายระหว่างอยู่ในจังหวัดลำปางประมาณ 953.72 บาท

สำหรับสถานการณ์ด้านการพักแรม พบว่าจังหวัดลำปางมีจำนวนห้องพักเท่ากับ 828 ห้อง เพิ่มขึ้นจากเดิมคิดเป็นร้อยละ 0.49 และมีอัตราการเข้าพักเฉลี่ยทั้งปีร้อยละ 33.38 ลดลงจากเดิมคิดเป็นร้อยละ 3.48 โดยนักท่องเที่ยวมีระยะเวลาพำนักเฉลี่ยในสถานพักแรมเท่ากับ 1.50 วัน

Internal Tourism in Phare

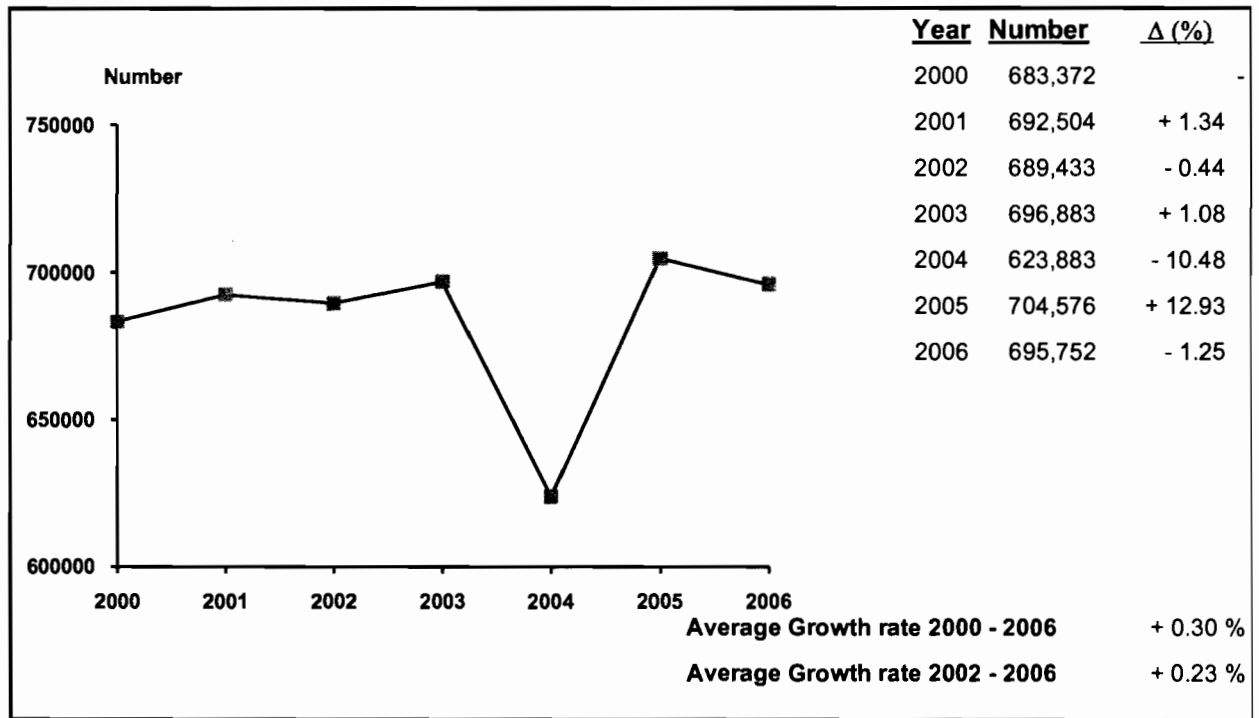

Profile

| 2006 | 2005 | % Δ |
|------|------|-----|
|------|------|-----|



| 2006 | 2005 | % Δ |
|------|------|-----|
|------|------|-----|

Visitors

| | 2006 | 2005 | % Δ |
|------------|---------|---------|---------|
| Thai | 640,452 | 632,468 | + 1.26 |
| Foreigners | 55,300 | 72,108 | - 23.31 |

Sex

| | 2006 | 2005 | % Δ |
|--------|---------|---------|--------|
| Male | 348,448 | 339,763 | + 2.56 |
| Female | 347,304 | 364,813 | - 4.80 |

Age

| | 2006 | 2005 | % Δ |
|-------------|---------|---------|----------|
| Under 25 | 159,212 | 264,913 | - 39.90 |
| 25 - 34 | 248,676 | 223,275 | + 11.38 |
| 35 - 44 | 163,645 | 126,534 | + 29.33 |
| 45 - 54 | 78,071 | 67,022 | + 16.49 |
| 55 and over | 46,148 | 22,832 | + 102.12 |

Travel Arrangement

| | 2006 | 2005 | % Δ |
|----------------|---------|---------|---------|
| Group Tour | 112,354 | 67,521 | + 66.40 |
| Non Group Tour | 583,398 | 637,055 | - 8.42 |

Region of Residence

1. Thai

| | 2006 | 2005 | % Δ |
|-----------------------|---------|---------|----------|
| - Bangkok | 100,506 | 134,763 | - 25.42 |
| - Central Region | 137,594 | 47,758 | + 188.11 |
| - Eastern Region | 40,349 | 16,552 | + 143.77 |
| - Western Region | 36,920 | 28,840 | + 28.02 |
| - Northern Region | 254,651 | 359,962 | - 29.26 |
| - Southern Region | 17,367 | 13,486 | + 28.78 |
| - Northeastern Region | 53,065 | 31,107 | + 70.59 |

2. Foreigners

| | 2006 | 2005 | % Δ |
|----------------|--------|--------|---------|
| - The Americas | 12,568 | 13,623 | - 7.74 |
| - Europe | 33,354 | 37,668 | - 11.45 |
| - Oceania | 5,937 | 3,724 | + 59.43 |
| - ASIA | 2,771 | 10,579 | - 73.81 |
| - Middle East | 437 | 1,804 | - 75.78 |
| - Africa | 233 | 4,710 | - 95.05 |

Mode of transport

| | 2006 | 2005 | % Δ |
|------------|---------|---------|---------|
| Plane | - | - | - |
| Train | 76,355 | 87,017 | - 12.25 |
| Bus | 226,518 | 201,010 | + 12.69 |
| Automobile | 392,879 | 416,549 | - 5.68 |
| Others | - | - | - |

Purpose of Visit

| | 2006 | 2005 | % Δ |
|----------------|---------|---------|----------|
| Holiday | 539,787 | 599,915 | - 10.02 |
| Business | 59,854 | 51,269 | + 16.75 |
| Official Visit | 26,261 | 24,262 | + 8.24 |
| Convention | 69,823 | 16,694 | + 318.25 |
| Others | 27 | 12,436 | - 99.78 |

Internal Tourism in Phare 2005 - 2006

| Type of Data | 2005 | Δ (%) | 2006 | Δ (%) |
|--|-----------------|----------------|-----------------|---------------|
| Visitor | 704,576 | + 12.93 | 695,752 | - 1.25 |
| Thai | 632,468 | + 14.64 | 640,452 | + 1.26 |
| Foreigners | 72,108 | - 0.07 | 55,300 | - 23.31 |
| Tourist | 319,243 | + 19.77 | 329,543 | + 3.23 |
| Thai | 297,075 | + 18.27 | 308,856 | + 3.97 |
| Foreigners | 22,168 | + 44.37 | 20,687 | - 6.68 |
| Excursionist | 385,333 | + 7.84 | 366,209 | - 4.96 |
| Thai | 335,393 | + 11.60 | 331,596 | - 1.13 |
| Foreigners | 49,940 | - 12.09 | 34,613 | - 30.69 |
| Average Length of Stay (Day) | 2.45 | - | 2.38 | - |
| Thai | 2.45 | - | 2.38 | - |
| Foreigners | 2.50 | - | 2.33 | - |
| Average Expenditure (Baht/Person/Day) | | | | |
| Visitor | 904.86 | - 0.04 | 953.72 | + 5.40 |
| Thai | 878.61 | - 1.91 | 931.73 | + 6.05 |
| Foreigners | 1,170.01 | + 18.74 | 1,237.78 | + 5.79 |
| Tourist | 1,010.14 | - 9.12 | 1,047.93 | + 3.74 |
| Thai | 973.76 | - 10.66 | 1,017.06 | + 4.45 |
| Foreigners | 1,488.32 | + 1.61 | 1,520.08 | + 2.13 |
| Excursionist | 690.52 | + 7.41 | 752.06 | + 8.91 |
| Thai | 671.71 | + 5.64 | 742.32 | + 10.51 |
| Foreigners | 816.77 | + 7.67 | 845.36 | + 3.50 |
| Revenue (Million Baht) | | | | |
| Visitor | 1,058.49 | + 48.75 | 1,097.01 | + 3.64 |
| Thai | 935.21 | + 48.64 | 994.61 | + 6.35 |
| Foreigners | 123.28 | + 49.52 | 102.40 | - 16.94 |
| ACCOMMODATION ESTABLISHMENTS | | | | |
| Establishments | 10 | + 100.00 | 10 | 0 |
| Rooms | 824 | + 16.22 | 828 | + 0.49 |
| Occupancy Rate (%) | 36.86 | - 3.00 | 33.38 | - 3.48 |
| Average Length of Stay (Day) | 1.50 | 0 | 1.50 | 0 |
| Number of Guest Arrivals | 129,346 | + 17.13 | 130,029 | + 0.53 |
| Thai | 118,586 | + 14.36 | 118,056 | - 0.45 |
| Foreigners | 10,760 | + 59.57 | 11,973 | + 11.27 |

สรุปข้อมูลผู้เยี่ยมเยือน ปี 2549

จังหวัดแพร่

| รายการข้อมูล | | ไทย | ต่างประเทศ | รวม |
|---|------------------|----------|------------|----------|
| จำนวนผู้เยี่ยมเยือน | | 640,452 | 55,300 | 695,752 |
| นักท่องเที่ยว | | 308,856 | 20,687 | 329,543 |
| นักทัศนจร | | 331,596 | 34,613 | 366,209 |
| จำนวนผู้เยี่ยมเยือนจำแนกตามพาหนะการเดินทาง | | 640,452 | 55,300 | 695,752 |
| ประเภท การเดินทาง | เครื่องบิน | - | - | - |
| | รถไฟ | 71,946 | 4,409 | 76,355 |
| | รถโดยสารประจำทาง | 213,331 | 13,187 | 226,518 |
| | รถส่วนตัว | 355,175 | 37,704 | 392,879 |
| | อื่น ๆ | - | - | - |
| จำนวนนักท่องเที่ยวจำแนกตามประเภทที่พัก | | 308,856 | 20,687 | 329,543 |
| โรงแรม | | 118,056 | 11,973 | 130,029 |
| เกสต์เฮาส์ | | - | - | - |
| บังกะโล/รีสอร์ท | | - | - | - |
| บ้านญาติ/เพื่อน ที่พักในอุทยานฯ | | 185,675 | 8,704 | 194,379 |
| บ้านรับรองฯ | | 4,551 | 10 | 4,561 |
| บ้านรับรองฯ | | 142 | - | 142 |
| อื่น ๆ (อพาร์เมนท์ วัด เป็นต้น) | | 432 | - | 432 |
| ระยะเวลาพักเฉลี่ยของนักท่องเที่ยว(วัน) | | 2.38 | 2.33 | 2.38 |
| ค่าใช้จ่ายเฉลี่ย/คน/วัน(บาท) | | 931.73 | 1,237.78 | 953.72 |
| นักท่องเที่ยว | | 1,017.06 | 1,520.08 | 1,047.93 |
| นักทัศนจร | | 742.32 | 845.36 | 752.06 |
| รายได้(ล้านบาท) | | 994.61 | 102.40 | 1,097.01 |
| นักท่องเที่ยว | | 748.46 | 73.14 | 821.60 |
| นักทัศนจร | | 246.15 | 29.26 | 275.41 |
| จำนวนครั้งเฉลี่ยของการเดินทางในรอบปี(ครั้ง) | | 1.64 | 1.51 | 1.63 |
| นักท่องเที่ยว | | 1.52 | 1.98 | 1.55 |
| นักทัศนจร | | 1.75 | 1.22 | 1.70 |

หมายเหตุ : ปี 2549 ค่าใช้จ่ายเฉลี่ยรายหมวดเป็นข้อมูลจากการสำรวจนักท่องเที่ยว ณ จุดเดินทางออกของจังหวัดนี้ โดยไม่นับรวมค่าพาหนะเดินทางระหว่างจังหวัด

และค่าใช้จ่ายบางหมวดที่มีการปรับค่าอื่น ๆ ประกอบเช่นค่าที่พัก ปรับตามอัตราการแลกเปลี่ยน ค่าอาหาร/เครื่องดื่มปรับตามค่าดัชนีผู้บริโภค ค่าบริการเดินทาง/

ค่าพาหนะการเดินทางปรับตามอัตราการเปลี่ยนแปลงค่าบริการนำเที่ยว ราคาน้ำมัน เป็นต้น

สรุปข้อมูลผู้เยี่ยมเยือน ปี 2549

จัดการเดินทางมาเอง

จังหวัดแพร่

| รายการข้อมูล | | ไทย | ต่างประเทศ | รวม |
|---|------------------|----------------|-----------------|----------------|
| จำนวนผู้เยี่ยมเยือน | | 554,239 | 29,159 | 583,398 |
| นักท่องเที่ยว | | 286,214 | 18,558 | 304,772 |
| นักทัศนอาจร | | 268,025 | 10,601 | 278,626 |
| จำนวนผู้เยี่ยมเยือนจำแนกตามพาหนะการเดินทาง | | 554,239 | 29,159 | 583,398 |
| ประเภท การเดินทาง | เครื่องบิน | - | - | - |
| | รถไฟ | 71,946 | 4,409 | 76,355 |
| | รถโดยสารประจำทาง | 213,331 | 13,187 | 226,518 |
| | รถส่วนตัว | 268,962 | 11,563 | 280,525 |
| | อื่น ๆ | - | - | - |
| จำนวนนักท่องเที่ยวจำแนกตามประเภทที่พัก | | 286,214 | 18,558 | 304,772 |
| โรงแรม | | 104,765 | 9,844 | 114,609 |
| เกสต์เฮาส์ | | - | - | - |
| บังกะโล/รีสอร์ท | | - | - | - |
| บ้านญาติ/เพื่อน | | 176,324 | 8,704 | 185,028 |
| ที่พักในอุทยานฯ | | 4,551 | 10 | 4,561 |
| บ้านรับรองฯ | | 142 | - | 142 |
| อื่น ๆ(อพาร์เมนท์ วัด เป็นต้น) | | 432 | - | 432 |
| ระยะเวลาพำนักเฉลี่ยของนักท่องเที่ยว(วัน) | | 2.46 | 2.42 | 2.46 |
| ค่าใช้จ่ายเฉลี่ย/คน/วัน(บาท) | | 933.34 | 1,402.74 | 958.69 |
| นักท่องเที่ยว | | 1,001.44 | 1,513.34 | 1,032.11 |
| นักทัศนอาจร | | 754.18 | 933.87 | 761.02 |
| รายได้(ล้านบาท) | | 908.35 | 77.92 | 986.27 |
| นักท่องเที่ยว | | 706.21 | 68.02 | 774.23 |
| นักทัศนอาจร | | 202.14 | 9.90 | 212.04 |

หมายเหตุ : ปี 2549 ค่าใช้จ่ายเฉลี่ยรายหมวดเป็นข้อมูลจากการสำรวจนักท่องเที่ยว ณ จุดเดินทางออกของจังหวัดนี้ โดยไม่นับรวมค่าพาหนะเดินทางระหว่างจังหวัด

และค่าใช้จ่ายบางหมวดที่มีการปรับค่าอื่น ๆ ประกอบเช่นค่าที่พัก ปรับตามอัตราการแลกเปลี่ยน ค่าอาหาร/เครื่องดื่มปรับตามค่าดัชนีผู้บริโภค ค่าบริการเดินทาง/

ค่าพาหนะการเดินทางปรับตามอัตราการเปลี่ยนแปลงค่าบริการนำเที่ยว ราคาน้ำมัน เป็นต้น

สรุปข้อมูลผู้เยี่ยมเยือน ปี 2549
จัดการเดินทางโดยผ่านบริษัทนำเที่ยว
จังหวัดแพร่

| รายการข้อมูล | | ไทย | ต่างประเทศ | รวม |
|--|------------------|----------|------------|----------|
| จำนวนผู้เยี่ยมเยือน | | 86,213 | 26,141 | 112,354 |
| นักท่องเที่ยวนักทัศนจาร | | 22,642 | 2,129 | 24,771 |
| นักทัศนจาร | | 63,571 | 24,012 | 87,583 |
| จำนวนผู้เยี่ยมเยือนจำแนกตามพาหนะการเดินทาง | | 86,213 | 26,141 | 112,354 |
| ประเภท การเดินทาง | เครื่องบิน | - | - | - |
| | รถไฟ | - | - | - |
| | รถโดยสารประจำทาง | - | - | - |
| | รถส่วนตัว | 86,213 | 26,141 | 112,354 |
| | อื่น ๆ | - | - | - |
| จำนวนนักท่องเที่ยวจำแนกตามประเภทที่พัก | | 22,642 | 2,129 | 24,771 |
| โรงแรม | | 13,291 | 2,129 | 15,420 |
| เกสต์เฮาส์ | | - | - | - |
| บังกะโล/รีสอร์ท | | - | - | - |
| บ้านญาติ/เพื่อน ที่พักในอุทยานฯ | | 9,351 | - | 9,351 |
| บ้านรับรองฯ | | - | - | - |
| อื่น ๆ(อพาร์เมนท์ วัด เป็นต้น) | | - | - | - |
| ระยะเวลาพำนักเฉลี่ยของนักท่องเที่ยว(วัน) | | 1.36 | 1.49 | 1.37 |
| ค่าใช้จ่ายเฉลี่ย/คน/วัน(บาท) | | 915.00 | 900.63 | 911.77 |
| นักท่องเที่ยวนักทัศนจาร | | 1,376.04 | 1,615.65 | 1,398.46 |
| นักทัศนจาร | | 692.28 | 806.26 | 723.55 |
| รายได้(ล้านบาท) | | 86.26 | 24.48 | 110.74 |
| นักท่องเที่ยวนักทัศนจาร | | 42.25 | 5.12 | 47.37 |
| นักทัศนจาร | | 44.01 | 19.36 | 63.37 |

หมายเหตุ : ปี 2549 ค่าใช้จ่ายเฉลี่ยรายหมวดเป็นข้อมูลจากการสำรวจนักท่องเที่ยว จุดเดินทางออกของจังหวัดนี้ โดยไม่นับรวมค่าพาหนะเดินทางระหว่างจังหวัด

และค่าใช้จ่ายบางหมวดคิดการปรับค่าอื่นๆประกอบเช่นค่าที่พัก ปรับตามอัตราการแลกเปลี่ยน ค่าอาหาร/เครื่องดื่มปรับตามค่าดัชนีผู้บริโภค ค่าบริการเดินทาง/
ค่าพาหนะการเดินทางปรับตามอัตราการเปลี่ยนแปลงค่าบริการนำเที่ยว ราคาน้ำมัน เป็นต้น

จำนวนผู้เยี่ยมชมเงินจำแนกตามสถานที่พัก และพาหนะการเดินทาง ปี 2549

จังหวัดแพร่

| รายการ | พาหนะการเดินทาง | ประเภทที่พัก | | | | | | | นักท่องเที่ยว | นักทัศนาจร | ผู้เยี่ยมชม |
|------------------|------------------|--------------|------------|-----------------|-----------------|-----------------|---------------|---------|---------------|------------|-------------|
| | | โรงแรม | เกสต์เฮาส์ | บังกาโล/รีสอร์ท | บ้านญาติ/เพื่อน | ที่พักในอุทยานฯ | บ้านพักรับรอง | อื่นๆ | | | |
| ประเภทการเดินทาง | เครื่องบิน - ไทย | - | - | - | - | - | - | - | - | - | - |
| | - ต่างประเทศ | - | - | - | - | - | - | - | - | - | - |
| | รวม | - | - | - | - | - | - | - | - | - | - |
| | รถไฟ - ไทย | 11,452 | - | - | 26,091 | 313 | - | - | 37,856 | 34,090 | 71,946 |
| | - ต่างประเทศ | 586 | - | - | 2,025 | - | - | - | 2,611 | 1,798 | 4,409 |
| | รวม | 12,038 | - | - | 28,116 | 313 | - | - | 40,467 | 35,888 | 76,355 |
| | รถโดยสาร - ไทย | 45,303 | - | - | 74,733 | 1,645 | 142 | 216 | 122,039 | 91,292 | 213,331 |
| | - ต่างประเทศ | 6,355 | - | - | 3,202 | 10 | - | - | 9,567 | 3,620 | 13,187 |
| | รวม | 51,658 | - | - | 77,935 | 1,655 | 142 | 216 | 131,606 | 94,912 | 226,518 |
| | รถส่วนตัว - ไทย | 61,301 | - | - | 84,851 | 2,593 | - | 216 | 148,961 | 206,214 | 355,175 |
| | - ต่างประเทศ | 5,032 | - | - | 3,477 | - | - | - | 8,509 | 29,195 | 37,704 |
| | รวม | 66,333 | - | - | 88,328 | 2,593 | - | 216 | 157,470 | 235,409 | 392,879 |
| | อื่นๆ - ไทย | - | - | - | - | - | - | - | - | - | - |
| | - ต่างประเทศ | - | - | - | - | - | - | - | - | - | - |
| | รวม | - | - | - | - | - | - | - | - | - | - |
| รวมทั้งหมด - ไทย | 118,056 | - | - | 185,675 | 4,551 | 142 | 432 | 308,856 | 331,596 | 640,452 | |
| - ต่างประเทศ | 11,973 | - | - | 8,704 | 10 | - | - | 20,687 | 34,613 | 55,300 | |
| รวม | 130,029 | - | - | 194,379 | 4,561 | 142 | 432 | 329,543 | 366,209 | 695,752 | |

หมายเหตุ : ผู้เยี่ยมชมเงิน : นักท่องเที่ยวและนักทัศนาจร นักท่องเที่ยว : ผู้เยี่ยมชมที่ค้างคืน นักทัศนาจร : ผู้เยี่ยมชมที่ไม่ค้างคืน

จำนวนผู้เยี่ยมชมออนไลน์ จำแนกตามพาหนะเดินทาง ปี 2549

จังหวัดแพร่

| พาหนะเดินทาง | | นักท่องเที่ยว | | | | | | นักทัศนจร | | | | | | ผู้เยี่ยมชม | | | | | |
|-------------------|------------|----------------|---------------|---------------|---------------|----------------|---------------|----------------|---------------|---------------|---------------|----------------|---------------|----------------|---------------|---------------|---------------|----------------|---------------|
| | | ไทย | ร้อยละ | ต่างประเทศ | ร้อยละ | รวม | ร้อยละ | ไทย | ร้อยละ | ต่างประเทศ | ร้อยละ | รวม | ร้อยละ | ไทย | ร้อยละ | ต่างประเทศ | ร้อยละ | รวม | ร้อยละ |
| ประเภทการเดินทาง | เครื่องบิน | - | - | - | - | - | - | - | - | - | - | - | - | - | - | - | - | - | - |
| | รถไฟ | 37,856 | 12.26 | 2,611 | 12.62 | 40,467 | 12.28 | 34,090 | 10.28 | 1,798 | 5.19 | 35,888 | 9.80 | 71,946 | 11.23 | 4,409 | 7.97 | 76,355 | 10.97 |
| | รถโดยสาร | 122,039 | 39.51 | 9,567 | 46.25 | 131,606 | 39.94 | 91,292 | 27.53 | 3,620 | 10.46 | 94,912 | 25.92 | 213,331 | 33.31 | 13,187 | 23.85 | 226,518 | 32.56 |
| | รถส่วนตัว | 148,961 | 48.23 | 8,509 | 41.13 | 157,470 | 47.78 | 206,214 | 62.19 | 29,195 | 84.35 | 235,409 | 64.28 | 355,175 | 55.46 | 37,704 | 68.18 | 392,879 | 56.47 |
| | อื่นๆ | - | - | - | - | - | - | - | - | - | - | - | - | - | - | - | - | - | - |
| รวมทั้งหมด | | 308,856 | 100.00 | 20,687 | 100.00 | 329,543 | 100.00 | 331,596 | 100.00 | 34,613 | 100.00 | 366,209 | 100.00 | 640,452 | 100.00 | 55,300 | 100.00 | 695,752 | 100.00 |

จำนวนนักท่องเที่ยว จำแนกตามสถานที่พัก ปี 2549
จังหวัดแพร่

| สถานที่พัก | นักท่องเที่ยว | | | | | |
|------------------------------|----------------|---------------|---------------|---------------|----------------|---------------|
| | ไทย | ร้อยละ | ต่างประเทศ | ร้อยละ | รวม | ร้อยละ |
| 1. โรงแรม | 118,056 | 38.22 | 11,973 | 57.88 | 130,029 | 39.46 |
| 2. เกสต์เฮาส์ | - | - | - | - | - | - |
| 3. บังกาโล/รีสอร์ท | - | - | - | - | - | - |
| 4. บ้านญาติ/บ้านเพื่อน | 185,675 | 60.12 | 8,704 | 42.07 | 194,379 | 58.98 |
| 5. ที่พักในอุทยานแห่งชาติ | 4,551 | 1.47 | 10 | 0.05 | 4,561 | 1.38 |
| 6. บ้านพักรับรองของทางราชการ | 142 | 0.05 | - | - | 142 | 0.04 |
| 7. อื่น ๆ | 432 | 0.14 | - | - | 432 | 0.14 |
| รวม | 308,856 | 100.00 | 20,687 | 100.00 | 329,543 | 100.00 |

ระยะพำนักระยะของนักท่องเที่ยว จำแนกตามสถานที่พัก ปี 2549
จังหวัดแพร่

| สถานที่พัก | นักท่องเที่ยว | | |
|------------------------------|---------------|------------|------------|
| | ไทย | ต่างประเทศ | รวมทั้งหมด |
| 1. โรงแรม | 1.76 | 2.00 | 1.78 |
| 2. เกสต์เฮาส์ | - | - | - |
| 3. บังกาโล/รีสอร์ท | - | - | - |
| 4. บ้านญาติ/บ้านเพื่อน | 2.80 | 2.77 | 2.79 |
| 5. ที่พักในอุทยานแห่งชาติ | 1.65 | 2.50 | 1.66 |
| 6. บ้านพักรับรองของทางราชการ | 3.00 | - | 3.00 |
| 7. อื่น ๆ | 2.00 | - | 2.00 |

ค่าใช้จ่ายเฉลี่ยต่อคนต่อวันของผู้เยี่ยมเยือน จำแนกตามหมวดค่าใช้จ่ายต่างๆ ปี 2549
จังหวัดแพร่

(หน่วย : บาท/คน/วัน)

| หมวดค่าใช้จ่าย | นักท่องเที่ยว | | | | | | นักท่องเที่ยว | | | | | | ผู้เยี่ยมเยือน | | | | | |
|------------------------------------|-----------------|---------------|-----------------|---------------|-----------------|---------------|---------------|---------------|---------------|---------------|---------------|---------------|----------------|---------------|-----------------|---------------|---------------|---------------|
| | ไทย | ร้อยละ | ต่างประเทศ | ร้อยละ | รวม | ร้อยละ | ไทย | ร้อยละ | ต่างประเทศ | ร้อยละ | รวม | ร้อยละ | ไทย | ร้อยละ | ต่างประเทศ | ร้อยละ | รวม | ร้อยละ |
| 1. ค่าที่พัก | 224.64 | 22.09 | 393.84 | 25.91 | 235.02 | 22.43 | 0.00 | 0.00 | 0.00 | 0.00 | 0.00 | 0.00 | 154.86 | 16.62 | 229.06 | 18.51 | 160.19 | 16.80 |
| 2. ค่าอาหารและเครื่องดื่ม | 231.06 | 22.72 | 254.18 | 16.72 | 232.48 | 22.18 | 240.02 | 32.33 | 294.69 | 34.86 | 245.19 | 32.60 | 233.85 | 25.10 | 271.13 | 21.90 | 236.53 | 24.80 |
| 3. ค่าซื้อสินค้าและของที่ระลึก | 246.99 | 24.28 | 317.36 | 20.88 | 251.31 | 23.98 | 216.62 | 29.18 | 252.80 | 29.90 | 220.04 | 29.26 | 237.56 | 25.50 | 290.35 | 23.46 | 241.35 | 25.31 |
| 4. ค่าใช้จ่ายเพื่อความบันเทิง | 128.52 | 12.64 | 211.78 | 13.93 | 133.63 | 12.75 | 76.18 | 10.26 | 71.36 | 8.44 | 75.72 | 10.07 | 112.26 | 12.05 | 153.03 | 12.36 | 115.19 | 12.08 |
| 5. ค่าบริการท่องเที่ยวภายในจังหวัด | 39.03 | 3.84 | 91.03 | 5.99 | 42.22 | 4.03 | 40.26 | 5.42 | 89.27 | 10.56 | 44.89 | 5.97 | 39.41 | 4.23 | 90.29 | 7.29 | 43.07 | 4.52 |
| 6. ค่าพาหนะเดินทางในจังหวัด | 86.87 | 8.54 | 145.48 | 9.57 | 90.47 | 8.63 | 113.30 | 15.26 | 93.90 | 11.11 | 111.47 | 14.82 | 95.08 | 10.20 | 123.90 | 10.01 | 97.15 | 10.19 |
| 7. ค่าใช้จ่ายอื่น ๆ | 59.95 | 5.89 | 106.41 | 7.00 | 62.80 | 6.00 | 55.94 | 7.55 | 43.34 | 5.13 | 54.75 | 7.28 | 58.71 | 6.30 | 80.02 | 6.47 | 60.24 | 6.30 |
| รวมทุกหมวดค่าใช้จ่าย | 1,017.06 | 100.00 | 1,520.08 | 100.00 | 1,047.93 | 100.00 | 742.32 | 100.00 | 845.36 | 100.00 | 752.06 | 100.00 | 931.73 | 100.00 | 1,237.78 | 100.00 | 953.72 | 100.00 |

รายได้จากการท่องเที่ยวของผู้เยี่ยมเยือน จำแนกตามหมวดค่าใช้จ่ายต่างๆ ปี 2549
จังหวัดแพร่

(หน่วย : ล้านบาท)

| รายได้ จำแนกตามหมวดค่าใช้จ่าย | นักท่องเที่ยว | | | | | | นักทัศนาจร | | | | | | ผู้เยี่ยมเยือน | | | | | |
|------------------------------------|---------------|---------------|--------------|---------------|---------------|---------------|---------------|---------------|--------------|---------------|---------------|---------------|----------------|---------------|---------------|---------------|-----------------|---------------|
| | ไทย | ร้อยละ | ต่างประเทศ | ร้อยละ | รวม | ร้อยละ | ไทย | ร้อยละ | ต่างประเทศ | ร้อยละ | รวม | ร้อยละ | ไทย | ร้อยละ | ต่างประเทศ | ร้อยละ | รวม | ร้อยละ |
| 1. ค่าที่พัก | 165.31 | 22.09 | 18.95 | 25.91 | 184.26 | 22.43 | 0.00 | 0.00 | 0.00 | 0.00 | 0.00 | 0.00 | 165.31 | 16.62 | 18.95 | 18.51 | 184.26 | 16.80 |
| 2. ค่าอาหารและเครื่องดื่ม | 170.04 | 22.72 | 12.23 | 16.72 | 182.27 | 22.18 | 79.59 | 32.33 | 10.20 | 34.86 | 89.79 | 32.60 | 249.63 | 25.10 | 22.43 | 21.90 | 272.06 | 24.80 |
| 3. ค่าซื้อสินค้าและของที่ระลึก | 181.76 | 24.28 | 15.27 | 20.88 | 197.03 | 23.98 | 71.83 | 29.18 | 8.75 | 29.90 | 80.58 | 29.26 | 253.59 | 25.50 | 24.02 | 23.46 | 277.61 | 25.31 |
| 4. ค่าใช้จ่ายเพื่อความบันเทิง | 94.58 | 12.64 | 10.19 | 13.93 | 104.77 | 12.75 | 25.26 | 10.26 | 2.47 | 8.44 | 27.73 | 10.07 | 119.84 | 12.05 | 12.66 | 12.36 | 132.50 | 12.08 |
| 5. ค่าบริการท่องเที่ยวภายในจังหวัด | 28.72 | 3.84 | 4.38 | 5.99 | 33.10 | 4.03 | 13.35 | 5.42 | 3.09 | 10.56 | 16.44 | 5.97 | 42.07 | 4.23 | 7.47 | 7.29 | 49.54 | 4.52 |
| 6. ค่าพาหนะเดินทางในจังหวัด | 63.93 | 8.54 | 7.00 | 9.57 | 70.93 | 8.63 | 37.57 | 15.26 | 3.25 | 11.11 | 40.82 | 14.82 | 101.50 | 10.21 | 10.25 | 10.01 | 111.75 | 10.19 |
| 7. ค่าใช้จ่ายอื่น ๆ | 44.12 | 5.89 | 5.12 | 7.00 | 49.24 | 6.00 | 18.55 | 7.55 | 1.50 | 5.13 | 20.05 | 7.28 | 62.67 | 6.29 | 6.62 | 6.47 | 69.29 | 6.30 |
| รวมทุกหมวดค่าใช้จ่าย | 748.46 | 100.00 | 73.14 | 100.00 | 821.60 | 100.00 | 246.15 | 100.00 | 29.26 | 100.00 | 275.41 | 100.00 | 994.61 | 100.00 | 102.40 | 100.00 | 1,097.01 | 100.00 |

จำนวนผู้เยี่ยมเยือน จำแนกตามเพศ ปี 2549

จังหวัดแพร่

| เพศ | นักท่องเที่ยว | | | | | | นักท่องเที่ยว | | | | | | ผู้เยี่ยมเยือน | | | | | |
|------------|----------------|---------------|---------------|---------------|----------------|---------------|----------------|---------------|---------------|---------------|----------------|---------------|----------------|---------------|---------------|---------------|----------------|---------------|
| | ไทย | ร้อยละ | ต่างประเทศ | ร้อยละ | รวม | ร้อยละ | ไทย | ร้อยละ | ต่างประเทศ | ร้อยละ | รวม | ร้อยละ | ไทย | ร้อยละ | ต่างประเทศ | ร้อยละ | รวม | ร้อยละ |
| ชาย | 146,782 | 47.52 | 12,109 | 58.53 | 158,891 | 48.22 | 166,440 | 50.19 | 23,117 | 66.79 | 189,557 | 51.76 | 313,222 | 48.91 | 35,226 | 63.70 | 348,448 | 50.08 |
| หญิง | 162,074 | 52.48 | 8,578 | 41.47 | 170,652 | 51.78 | 165,156 | 49.81 | 11,496 | 33.21 | 176,652 | 48.24 | 327,230 | 51.09 | 20,074 | 36.30 | 347,304 | 49.92 |
| รวม | 308,856 | 100.00 | 20,687 | 100.00 | 329,543 | 100.00 | 331,596 | 100.00 | 34,613 | 100.00 | 366,209 | 100.00 | 640,452 | 100.00 | 55,300 | 100.00 | 695,752 | 100.00 |

จำนวนผู้เยี่ยมเยือน จำแนกตามอายุ ปี 2549

จังหวัดแพร่

| อายุ (ปี) | นักท่องเที่ยว | | | | | | นักท่องเที่ยว | | | | | | ผู้เยี่ยมเยือน | | | | | |
|-------------------|----------------|---------------|---------------|---------------|----------------|---------------|----------------|---------------|---------------|---------------|----------------|---------------|----------------|---------------|---------------|---------------|----------------|---------------|
| | ไทย | ร้อยละ | ต่างประเทศ | ร้อยละ | รวม | ร้อยละ | ไทย | ร้อยละ | ต่างประเทศ | ร้อยละ | รวม | ร้อยละ | ไทย | ร้อยละ | ต่างประเทศ | ร้อยละ | รวม | ร้อยละ |
| 1. 15 - 24 ปี | 84,092 | 27.23 | 2,318 | 11.21 | 86,410 | 26.22 | 68,774 | 20.74 | 4,028 | 11.64 | 72,802 | 19.88 | 152,866 | 23.87 | 6,346 | 11.48 | 159,212 | 22.88 |
| 2. 25 - 34 ปี | 113,290 | 36.68 | 4,064 | 19.65 | 117,354 | 35.61 | 121,537 | 36.65 | 9,785 | 28.27 | 131,322 | 35.86 | 234,827 | 36.67 | 13,849 | 25.04 | 248,676 | 35.74 |
| 3. 35 - 44 ปี | 55,213 | 17.88 | 6,354 | 30.71 | 61,567 | 18.68 | 87,202 | 26.30 | 14,876 | 42.98 | 102,078 | 27.87 | 142,415 | 22.24 | 21,230 | 38.39 | 163,645 | 23.52 |
| 4. 45 - 54 ปี | 32,358 | 10.48 | 5,287 | 25.56 | 37,645 | 11.42 | 35,857 | 10.81 | 4,569 | 13.20 | 40,426 | 11.04 | 68,215 | 10.65 | 9,856 | 17.82 | 78,071 | 11.22 |
| 5. 55 - 64 ปี | 15,874 | 5.14 | 1,773 | 8.57 | 17,647 | 5.35 | 10,743 | 3.24 | 779 | 2.25 | 11,522 | 3.15 | 26,617 | 4.16 | 2,552 | 4.61 | 29,169 | 4.19 |
| 65 ปีขึ้นไป | 8,029 | 2.59 | 891 | 4.30 | 8,920 | 2.72 | 7,483 | 2.26 | 576 | 1.66 | 8,059 | 2.20 | 15,512 | 2.41 | 1,467 | 2.66 | 16,979 | 2.45 |
| รวม | 308,856 | 100.00 | 20,687 | 100.00 | 329,543 | 100.00 | 331,596 | 100.00 | 34,613 | 100.00 | 366,209 | 100.00 | 640,452 | 100.00 | 55,300 | 100.00 | 695,752 | 100.00 |
| อายุเฉลี่ย | 33.61 | | 41.14 | | 34.08 | | 34.48 | | 37.03 | | 34.72 | | 34.06 | | 38.57 | | 34.42 | |

จำนวนผู้เยี่ยมชม จำแนกตามอาชีพ ปี 2549

จังหวัดแพร่

| อาชีพ | นักท่องเที่ยว | | | | | | นักท่องเที่ยว | | | | | | ผู้เยี่ยมชม | | | | | |
|-------------------------|----------------|---------------|---------------|---------------|----------------|---------------|----------------|---------------|---------------|---------------|----------------|---------------|----------------|---------------|---------------|---------------|----------------|---------------|
| | ไทย | ร้อยละ | ต่างประเทศ | ร้อยละ | รวม | ร้อยละ | ไทย | ร้อยละ | ต่างประเทศ | ร้อยละ | รวม | ร้อยละ | ไทย | ร้อยละ | ต่างประเทศ | ร้อยละ | รวม | ร้อยละ |
| 1.ประกอบธุรกิจส่วนตัว | 36,955 | 11.97 | 6,344 | 30.67 | 43,299 | 13.14 | 57,059 | 17.21 | 11,468 | 33.13 | 68,527 | 18.71 | 94,014 | 14.68 | 17,812 | 32.21 | 111,826 | 16.07 |
| 2.ข้าราชการ-วิสาหกิจ | 61,536 | 19.92 | 2,378 | 11.50 | 63,914 | 19.39 | 66,938 | 20.19 | 6,073 | 17.55 | 73,011 | 19.94 | 128,474 | 20.06 | 8,451 | 15.28 | 136,925 | 19.68 |
| 3.พนักงานบริษัท | 81,801 | 26.49 | 5,924 | 28.64 | 87,725 | 26.62 | 91,246 | 27.52 | 8,608 | 24.87 | 99,854 | 27.27 | 173,047 | 27.02 | 14,532 | 26.28 | 187,579 | 26.96 |
| 4.แม่บ้าน-ว่างงาน | 35,586 | 11.52 | 539 | 2.61 | 36,125 | 10.96 | 27,589 | 8.32 | 336 | 0.97 | 27,925 | 7.63 | 63,175 | 9.86 | 875 | 1.58 | 64,050 | 9.21 |
| 5.นักเรียน-นักศึกษา | 44,631 | 14.45 | 2,603 | 12.58 | 47,234 | 14.33 | 45,430 | 13.70 | 4,220 | 12.19 | 49,650 | 13.56 | 90,061 | 14.06 | 6,823 | 12.34 | 96,884 | 13.93 |
| 6.เกษียณ | 13,761 | 4.46 | 641 | 3.10 | 14,402 | 4.37 | 11,184 | 3.37 | 469 | 1.35 | 11,653 | 3.18 | 24,945 | 3.89 | 1,110 | 2.01 | 26,055 | 3.74 |
| 7.เกษตรกร | 6,814 | 2.21 | 193 | 0.93 | 7,007 | 2.13 | 6,670 | 2.01 | 1,507 | 4.35 | 8,177 | 2.23 | 13,484 | 2.11 | 1,700 | 3.07 | 15,184 | 2.18 |
| 8.ลูกจ้าง-คนงาน-พนักงาน | 27,309 | 8.84 | 868 | 4.20 | 28,177 | 8.55 | 25,480 | 7.68 | 336 | 0.97 | 25,816 | 7.05 | 52,789 | 8.24 | 1,204 | 2.18 | 53,993 | 7.76 |
| 9.อื่นๆ | 463 | 0.14 | 1,197 | 5.77 | 1,660 | 0.51 | - | - | 1,596 | 4.62 | 1,596 | 0.43 | 463 | 0.08 | 2,793 | 5.05 | 3,256 | 0.47 |
| รวมทั้งหมด | 308,856 | 100.00 | 20,687 | 100.00 | 329,543 | 100.00 | 331,596 | 100.00 | 34,613 | 100.00 | 366,209 | 100.00 | 640,452 | 100.00 | 55,300 | 100.00 | 695,752 | 100.00 |

จำนวนผู้เยี่ยมเยือนคนไทย จำแนกตามระดับของรายได้ ปี 2549
จังหวัดแพร่

| ระดับของรายได้ (หน่วย:บาท) | คนไทย | | | | | |
|-------------------------------|----------------|---------------|----------------|---------------|----------------|---------------|
| | นักท่องเที่ยว | ร้อยละ | นักทัศนาจร | ร้อยละ | รวม | ร้อยละ |
| 1. ไม่มีรายได้ | 46,448 | 15.04 | 49,451 | 14.91 | 95,899 | 14.97 |
| 2. ต่ำกว่า 10,000 บาท | 70,494 | 22.82 | 58,028 | 17.50 | 128,522 | 20.07 |
| 3. 10,001-15,000 บาท | 100,921 | 32.68 | 140,219 | 42.29 | 241,140 | 37.65 |
| 4. 15,001-30,000 บาท | 43,693 | 14.15 | 45,448 | 13.71 | 89,141 | 13.92 |
| 5. 30,001-45,000 บาท | 25,239 | 8.17 | 21,826 | 6.58 | 47,065 | 7.35 |
| 6. 45,001-60,000 บาท | 8,368 | 2.71 | 5,395 | 1.63 | 13,763 | 2.15 |
| 7. 60,001-75,000 บาท | 4,953 | 1.60 | 7,306 | 2.20 | 12,259 | 1.91 |
| 8. 75,001-90,000 บาท | 6,833 | 2.21 | 3,911 | 1.18 | 10,744 | 1.68 |
| 9. มากกว่า 90,000 บาท | 1,907 | 0.62 | 12 | - | 1,919 | 0.30 |
| รวมทั้งหมด | 308,856 | 100.00 | 331,596 | 100.00 | 640,452 | 100.00 |

จำนวนผู้เยี่ยมเยือนชาวต่างประเทศ จำแนกตามระดับของรายได้ ปี 2549
จังหวัดแพร่

| ระดับของรายได้ (หน่วย : USD) | ชาวต่างประเทศ | | | | | |
|---------------------------------|---------------|---------------|---------------|---------------|---------------|---------------|
| | นักท่องเที่ยว | ร้อยละ | นักทัศนาจร | ร้อยละ | รวม | ร้อยละ |
| 1. Under 20,000 USD/ Year | 3,182 | 15.38 | 3,656 | 10.56 | 6,838 | 12.37 |
| 2. 20,001 – 40,000 USD/ Year | 3,322 | 16.06 | 12,455 | 35.98 | 15,777 | 28.53 |
| 3. 40,001 – 60,000 USD/ Year | 7,552 | 36.51 | 8,500 | 24.56 | 16,052 | 29.03 |
| 4. 60,001 – 80,000 USD/ Year | 4,332 | 20.94 | 5,445 | 15.73 | 9,777 | 17.68 |
| 5. 80,001 – 100,000 USD/ Year | 2,178 | 10.53 | 4,557 | 13.17 | 6,735 | 12.18 |
| 6. Over 100,000 USD/ Year | 121 | 0.58 | - | - | 121 | 0.21 |
| รวมทั้งหมด | 20,687 | 100.00 | 34,613 | 100.00 | 55,300 | 100.00 |

จำนวนผู้เยี่ยมชมคนไทย จำแนกตามถิ่นที่อยู่ปี 2549

จังหวัดแพร่

| ถิ่นที่อยู่ของผู้เยี่ยมชม | นักท่องเที่ยว | | นักทัศนาจร | | ผู้เยี่ยมชม | |
|---------------------------|----------------|---------------|----------------|---------------|----------------|---------------|
| | จำนวน | ร้อยละ | จำนวน | ร้อยละ | จำนวน | ร้อยละ |
| 1. กรุงเทพมหานคร | 59,106 | 19.14 | 41,400 | 12.49 | 100,506 | 15.69 |
| 2. ภาคกลาง | 72,182 | 23.37 | 65,412 | 19.73 | 137,594 | 21.48 |
| 3. ภาคตะวันตก | 26,125 | 8.46 | 14,224 | 4.29 | 40,349 | 6.30 |
| 4. ภาคตะวันออก | 22,785 | 7.38 | 14,135 | 4.26 | 36,920 | 5.76 |
| 5. ภาคเหนือ | 90,858 | 29.42 | 163,793 | 49.40 | 254,651 | 39.76 |
| 6. ภาคใต้ | 11,757 | 3.81 | 5,610 | 1.69 | 17,367 | 2.71 |
| 7. ภาคตะวันออกเฉียงเหนือ | 26,043 | 8.42 | 27,022 | 8.14 | 53,065 | 8.30 |
| รวม | 308,856 | 100.00 | 331,596 | 100.00 | 640,452 | 100.00 |

จำนวนผู้เยี่ยมชมชาวต่างประเทศ จำแนกตามถิ่นที่อยู่ปี 2549

จังหวัดแพร่

| ถิ่นที่อยู่ของผู้เยี่ยมชม | นักท่องเที่ยว | | นักทัศนาจร | | ผู้เยี่ยมชม | |
|---------------------------|---------------|---------------|---------------|---------------|---------------|---------------|
| | จำนวน | ร้อยละ | จำนวน | ร้อยละ | จำนวน | ร้อยละ |
| 1. อเมริกา | 5,070 | 24.51 | 7,498 | 21.66 | 12,568 | 22.73 |
| 2. ยุโรป | 13,848 | 66.94 | 19,506 | 56.35 | 33,354 | 60.31 |
| 3. โอเชียเนีย | 344 | 1.66 | 5,593 | 16.16 | 5,937 | 10.74 |
| 4. เอเชีย | 978 | 4.73 | 1,793 | 5.18 | 2,771 | 5.01 |
| 5. ตะวันออกกลาง | 437 | 2.11 | - | - | 437 | 0.79 |
| 6. แอฟริกา | 10 | 0.05 | 223 | 0.65 | 233 | 0.42 |
| รวม | 20,687 | 100.00 | 34,613 | 100.00 | 55,300 | 100.00 |

จำนวนผู้เยี่ยมชม จำนวนตามจำนวนครั้งในการเดินทางเข้ามาท่องเที่ยวจังหวัดนี้ในรอบ 1 ปี ปี 2549

จังหวัดแพร่

| จำนวนครั้ง ของการเดินทาง | นักท่องเที่ยว | | | | | | นักท่องเที่ยว | | | | | | ผู้เยี่ยมชม | | | | | |
|-----------------------------|----------------|---------------|---------------|---------------|----------------|---------------|----------------|---------------|---------------|---------------|----------------|---------------|----------------|---------------|---------------|---------------|----------------|---------------|
| | ไทย | ร้อยละ | ต่างประเทศ | ร้อยละ | รวม | ร้อยละ | ไทย | ร้อยละ | ต่างประเทศ | ร้อยละ | รวม | ร้อยละ | ไทย | ร้อยละ | ต่างประเทศ | ร้อยละ | รวม | ร้อยละ |
| 1 ครั้ง | 187,710 | 60.78 | 5,996 | 28.98 | 193,706 | 58.78 | 166,462 | 50.20 | 28,410 | 82.08 | 194,872 | 53.21 | 354,172 | 55.30 | 34,406 | 62.22 | 388,578 | 55.85 |
| 2 ครั้ง | 93,499 | 30.27 | 11,200 | 54.14 | 104,699 | 31.77 | 115,169 | 34.73 | 5,369 | 15.51 | 120,538 | 32.92 | 208,668 | 32.58 | 16,569 | 29.96 | 225,237 | 32.37 |
| 3 ครั้ง | 20,239 | 6.55 | 1,913 | 9.25 | 22,152 | 6.72 | 32,479 | 9.79 | 477 | 1.38 | 32,956 | 9.00 | 52,718 | 8.23 | 2,390 | 4.32 | 55,108 | 7.92 |
| 4 ครั้ง | 3,434 | 1.11 | 1,180 | 5.70 | 4,614 | 1.40 | 7,099 | 2.14 | 0 | 0.00 | 7,099 | 1.94 | 10,533 | 1.64 | 1,180 | 2.13 | 11,713 | 1.68 |
| 5 ครั้ง | 2,277 | 0.74 | 266 | 1.29 | 2,543 | 0.77 | 5,410 | 1.63 | 357 | 1.03 | 5,767 | 1.57 | 7,687 | 1.20 | 623 | 1.13 | 8,310 | 1.19 |
| มากกว่า 5 ครั้ง | 1,697 | 0.55 | 132 | 0.64 | 1,829 | 0.56 | 4,977 | 1.51 | 0 | 0.00 | 4,977 | 1.36 | 6,674 | 1.05 | 132 | 0.24 | 6,806 | 0.99 |
| รวม | 308,856 | 100.00 | 20,687 | 100.00 | 329,543 | 100.00 | 331,596 | 100.00 | 34,613 | 100.00 | 366,209 | 100.00 | 640,452 | 100.00 | 55,300 | 100.00 | 695,752 | 100.00 |
| จำนวนครั้งเฉลี่ย/ปี | 1.52 | - | 1.98 | - | 1.55 | - | 1.75 | - | 1.22 | - | 1.70 | - | 1.64 | - | 1.51 | - | 1.63 | - |

จำนวนผู้เยี่ยมชมออนไลน์ จำแนกตามจำนวนผู้ร่วมเดินทาง ปี 2549

จังหวัดแพร่

| จำนวนผู้ร่วมเดินทาง | นักท่องเที่ยว | | | | | | นักท่องเที่ยว | | | | | | ผู้เยี่ยมชม | | | | | |
|---------------------|---------------|--------|------------|--------|---------|--------|---------------|--------|------------|--------|---------|--------|-------------|--------|------------|--------|---------|--------|
| | ไทย | ร้อยละ | ต่างประเทศ | ร้อยละ | รวม | ร้อยละ | ไทย | ร้อยละ | ต่างประเทศ | ร้อยละ | รวม | ร้อยละ | ไทย | ร้อยละ | ต่างประเทศ | ร้อยละ | รวม | ร้อยละ |
| คนเดียว | 93,804 | 30.37 | 4,847 | 23.43 | 98,651 | 29.94 | 110,386 | 33.29 | 3,510 | 10.14 | 113,896 | 31.10 | 204,190 | 31.88 | 8,357 | 15.11 | 212,547 | 30.55 |
| 2 คน | 56,512 | 18.30 | 6,531 | 31.57 | 63,043 | 19.13 | 64,044 | 19.31 | 6,127 | 17.70 | 70,171 | 19.16 | 120,556 | 18.82 | 12,658 | 22.89 | 133,214 | 19.15 |
| 3 คน | 55,623 | 18.01 | 2,416 | 11.68 | 58,039 | 17.61 | 53,359 | 16.09 | 4,541 | 13.12 | 57,900 | 15.81 | 108,982 | 17.02 | 6,957 | 12.58 | 115,939 | 16.66 |
| 4 คน | 75,105 | 24.32 | 1,780 | 8.60 | 76,885 | 23.33 | 69,667 | 21.01 | 2,575 | 7.44 | 72,242 | 19.73 | 144,772 | 22.60 | 4,355 | 7.88 | 149,127 | 21.43 |
| 5 คน | 20,657 | 6.69 | 806 | 3.90 | 21,463 | 6.51 | 20,178 | 6.09 | 1,216 | 3.51 | 21,394 | 5.84 | 40,835 | 6.38 | 2,022 | 3.66 | 42,857 | 6.16 |
| 6 - 10 คน | 7,155 | 2.31 | 454 | 2.19 | 7,609 | 2.31 | 8,494 | 2.56 | 715 | 2.07 | 9,209 | 2.51 | 15,649 | 2.44 | 1,169 | 2.11 | 16,818 | 2.42 |
| มากกว่า 10 คน | - | - | 3,853 | 18.63 | 3,853 | 1.17 | 5,468 | 1.65 | 15,929 | 46.02 | 21,397 | 5.85 | 5,468 | 0.86 | 19,782 | 35.77 | 25,250 | 3.63 |
| รวม | 308,856 | 100.00 | 20,687 | 100.00 | 329,543 | 100.00 | 331,596 | 100.00 | 34,613 | 100.00 | 366,209 | 100.00 | 640,452 | 100.00 | 55,300 | 100.00 | 695,752 | 100.00 |
| จำนวนคนเฉลี่ย/กลุ่ม | 2.70 | - | 3.79 | - | 2.77 | - | 2.72 | - | 6.09 | - | 3.04 | - | 2.71 | - | 5.23 | - | 2.91 | - |

จำนวนผู้เยี่ยมชมออนไลน์ จำแนกตามความสัมพันธ์กับผู้ร่วมเดินทาง ปี 2549

จังหวัดแพร่

| ความสัมพันธ์ กับผู้ร่วมเดินทาง | นักท่องเที่ยว | | | | | | นักทัศนาจร | | | | | | ผู้เยี่ยมชม | | | | | |
|-----------------------------------|---------------|--------|------------|--------|---------|--------|------------|--------|------------|--------|---------|--------|-------------|--------|------------|--------|---------|--------|
| | ไทย | ร้อยละ | ต่างประเทศ | ร้อยละ | รวม | ร้อยละ | ไทย | ร้อยละ | ต่างประเทศ | ร้อยละ | รวม | ร้อยละ | ไทย | ร้อยละ | ต่างประเทศ | ร้อยละ | รวม | ร้อยละ |
| คนเดียว | 93,804 | 30.37 | 4,847 | 23.43 | 98,651 | 29.94 | 110,386 | 33.29 | 3,510 | 10.14 | 113,896 | 31.10 | 204,190 | 31.88 | 8,357 | 15.11 | 212,547 | 30.55 |
| เพื่อน | 98,843 | 32.00 | 5,121 | 24.75 | 103,964 | 31.55 | 93,083 | 28.07 | 7,097 | 20.50 | 100,180 | 27.36 | 191,926 | 29.97 | 12,218 | 22.09 | 204,144 | 29.34 |
| แฟน | 32,576 | 10.55 | 4,064 | 19.65 | 36,640 | 11.12 | 30,115 | 9.08 | 10,210 | 29.50 | 40,325 | 11.01 | 62,691 | 9.79 | 14,274 | 25.81 | 76,965 | 11.06 |
| ครอบครัว | 44,924 | 14.55 | 4,907 | 23.72 | 49,831 | 15.12 | 42,429 | 12.80 | 4,982 | 14.39 | 47,411 | 12.95 | 87,353 | 13.64 | 9,889 | 17.88 | 97,242 | 13.98 |
| ญาติ | 18,432 | 5.97 | 308 | 1.49 | 18,740 | 5.69 | 24,742 | 7.46 | 667 | 1.93 | 25,409 | 6.94 | 43,174 | 6.74 | 975 | 1.76 | 44,149 | 6.35 |
| กลุ่มที่ทำงาน | 20,277 | 6.56 | 1,440 | 6.96 | 21,717 | 6.58 | 30,841 | 9.30 | 8,147 | 23.54 | 38,988 | 10.64 | 51,118 | 7.98 | 9,587 | 17.35 | 60,705 | 8.72 |
| รวม | 308,856 | 100.00 | 20,687 | 100.00 | 329,543 | 100.00 | 331,596 | 100.00 | 34,613 | 100.00 | 366,209 | 100.00 | 640,452 | 100.00 | 55,300 | 100.00 | 695,752 | 100.00 |

จำนวนผู้เยี่ยมชม จำนวนตามวัตถุประสงค์หลักของการเดินทาง ปี 2549
จังหวัดแพร่

| วัตถุประสงค์หลัก ของการเดินทาง | นักท่องเที่ยว | | | | | | นักท่องเที่ยว | | | | | | ผู้เยี่ยมชม | | | | | |
|-----------------------------------|----------------|---------------|---------------|---------------|----------------|---------------|----------------|---------------|---------------|---------------|----------------|---------------|----------------|---------------|---------------|---------------|----------------|---------------|
| | ไทย | ร้อยละ | ต่างประเทศ | ร้อยละ | รวม | ร้อยละ | ไทย | ร้อยละ | ต่างประเทศ | ร้อยละ | รวม | ร้อยละ | ไทย | ร้อยละ | ต่างประเทศ | ร้อยละ | รวม | ร้อยละ |
| 1. ท่องเที่ยว/พักผ่อน | 151,249 | 48.97 | 13,741 | 66.42 | 164,990 | 50.07 | 161,939 | 48.84 | 23,463 | 67.79 | 185,402 | 50.63 | 313,188 | 48.90 | 37,204 | 67.28 | 350,392 | 50.36 |
| 2. ประชุม/อบรม/สัมมนา/ดูงาน | 9,305 | 3.01 | 493 | 2.38 | 9,798 | 2.97 | 14,041 | 4.23 | 3,133 | 9.05 | 17,174 | 4.69 | 23,346 | 3.65 | 3,626 | 6.56 | 26,972 | 3.88 |
| 3. ติดต่อธุรกิจ | 17,832 | 5.77 | 1,040 | 5.03 | 18,872 | 5.73 | 36,343 | 10.96 | 4,639 | 13.40 | 40,982 | 11.19 | 54,175 | 8.46 | 5,679 | 10.27 | 59,854 | 8.60 |
| 4. ปฏิบัติราชการ | 12,974 | 4.20 | 1,176 | 5.68 | 14,150 | 4.29 | 11,908 | 3.59 | 203 | 0.59 | 12,111 | 3.31 | 24,882 | 3.89 | 1,379 | 2.49 | 26,261 | 3.77 |
| 5. เชิญญาติ/เพื่อน | 108,285 | 35.06 | 4,210 | 20.35 | 112,495 | 34.14 | 73,725 | 22.23 | 3,175 | 9.17 | 76,900 | 21.00 | 182,010 | 28.42 | 7,385 | 13.35 | 189,395 | 27.22 |
| 6. ชมนิทรรศการ/แสดงสินค้า | 2,636 | 0.85 | - | - | 2,636 | 0.80 | 4,560 | 1.38 | - | - | 4,560 | 1.25 | 7,196 | 1.12 | - | - | 7,196 | 1.03 |
| 7. ได้รับรางวัล | 6,575 | 2.14 | - | - | 6,575 | 2.00 | 29,080 | 8.77 | - | - | 29,080 | 7.93 | 35,655 | 5.56 | - | - | 35,655 | 5.12 |
| 8. อื่น ๆ | - | - | 27 | 0.14 | 27 | - | - | - | - | - | - | - | - | - | 27 | 0.05 | 27 | 0.02 |
| รวมทั้งหมด | 308,856 | 100.00 | 20,687 | 100.00 | 329,543 | 100.00 | 331,596 | 100.00 | 34,613 | 100.00 | 366,209 | 100.00 | 640,452 | 100.00 | 55,300 | 100.00 | 695,752 | 100.00 |

จำนวนผู้เยี่ยมชมออนไลน์ จำแนกตามจำนวนจังหวัดที่รวมอยู่ในการเดินทางแต่ละครั้ง ปี 2549

จังหวัดแพร่

| จำนวนจังหวัดที่ รวมอยู่ในการเดินทาง | นักท่องเที่ยว | | | | | | นักท่องเที่ยว | | | | | | ผู้เยี่ยมชม | | | | | |
|--|----------------|---------------|---------------|---------------|----------------|---------------|----------------|---------------|---------------|---------------|----------------|---------------|----------------|---------------|---------------|---------------|----------------|---------------|
| | ไทย | ร้อยละ | ต่างประเทศ | ร้อยละ | รวม | ร้อยละ | ไทย | ร้อยละ | ต่างประเทศ | ร้อยละ | รวม | ร้อยละ | ไทย | ร้อยละ | ต่างประเทศ | ร้อยละ | รวม | ร้อยละ |
| 1 จังหวัด | 194,718 | 63.04 | 8,951 | 43.27 | 203,669 | 61.80 | 178,403 | 53.80 | 9,341 | 26.99 | 187,744 | 51.27 | 373,121 | 58.26 | 18,292 | 33.08 | 391,413 | 56.26 |
| 2 จังหวัด | 78,170 | 25.31 | 1,845 | 8.92 | 80,015 | 24.28 | 94,981 | 28.64 | 8,550 | 24.70 | 103,531 | 28.27 | 173,151 | 27.04 | 10,395 | 18.80 | 183,546 | 26.38 |
| 3 จังหวัด | 31,886 | 10.32 | 4,057 | 19.61 | 35,943 | 10.91 | 52,285 | 15.77 | 11,691 | 33.78 | 63,976 | 17.47 | 84,171 | 13.14 | 15,748 | 28.48 | 99,919 | 14.36 |
| 4 จังหวัด | 4,082 | 1.33 | 5,834 | 28.20 | 9,916 | 3.01 | 5,927 | 1.79 | 5,031 | 14.53 | 10,958 | 2.99 | 10,009 | 1.56 | 10,865 | 19.64 | 20,874 | 3.00 |
| 5 จังหวัด | - | - | - | - | - | - | - | - | - | - | - | - | - | - | - | - | - | - |
| มากกว่า 5 จังหวัด | - | - | - | - | - | - | - | - | - | - | - | - | - | - | - | - | - | - |
| รวม | 308,856 | 100.00 | 20,687 | 100.00 | 329,543 | 100.00 | 331,596 | 100.00 | 34,613 | 100.00 | 366,209 | 100.00 | 640,452 | 100.00 | 55,300 | 100.00 | 695,752 | 100.00 |
| จำนวนจังหวัดเฉลี่ย/ครั้ง | 1.50 | - | 2.33 | - | 1.55 | - | 1.66 | - | 2.36 | - | 1.72 | - | 1.58 | - | 2.35 | - | 1.64 | - |

จำนวนผู้เยี่ยมชม จำนวนตามกิจกรรมที่กระทำระหว่างท่องเที่ยวในจังหวัดนี้ ปี 2549
จังหวัดแพร่

| กิจกรรมที่ร่วมกระทำ ระหว่างอยู่ในจังหวัด | สัดส่วนของการเข้าร่วมกิจกรรม | | |
|---|------------------------------|------------|-------|
| | ไทย | ต่างประเทศ | รวม |
| 1. ท่องเที่ยวทั่วไป | 77.02 | 70.52 | 76.50 |
| 2. ซื้อสินค้าและของที่ระลึก | 6.39 | 26.99 | 8.03 |
| 3. กิจกรรมเชิงผจญภัย | 1.21 | 0.00 | 1.11 |
| 4. กิจกรรมทางน้ำ | 2.48 | 28.18 | 4.52 |
| 5. ท่องเที่ยวเชิงนิเวศ | 5.20 | 17.27 | 6.16 |
| 6. กิจกรรมเชิงสุขภาพ | 1.13 | 8.64 | 1.72 |
| 7. กิจกรรมด้านกีฬา | 1.51 | 17.27 | 2.76 |
| 8. นันทนาการ/บันเทิง | 11.46 | 53.61 | 14.81 |
| 9. กิจกรรมเชิงวัฒนธรรม | 26.49 | 10.90 | 25.25 |
| 10. อื่น ๆ (เกษตร ปฏิบัติธรรม) | 34.32 | 9.71 | 32.36 |

จำนวนผู้เยี่ยมชม จำนวนตามสถานที่ท่องเที่ยว ปี 2549
จังหวัดแพร่

| สถานที่ท่องเที่ยว | สัดส่วนของการเข้าชมแหล่งท่องเที่ยวหลัก | | |
|-------------------------------|--|------------|-------|
| | ไทย | ต่างประเทศ | รวม |
| วัดพระธาตุช่อแฮ | 25.84 | 19.74 | 25.35 |
| วนอุทยานแพะเมืองผี | 18.47 | 14.56 | 18.16 |
| ร้านค้า(ม.ทุ่งโฮ้ง ตลาดหัวดง) | 13.66 | 9.46 | 13.33 |
| ในเมือง-บ้านประทับใจ | 13.33 | 11.60 | 13.19 |
| วัดพระธาตุสุโทนมงคลคีรี | 7.63 | 8.36 | 7.68 |
| ถ้ำเอราวัณ/ผานางคอย | 4.95 | 4.97 | 4.95 |
| แก่งเสือเต้น/อุทยานฯแม่ยม | 4.11 | 2.10 | 3.95 |
| อุทยานแห่งชาติเวียงโกศัย | 3.24 | 4.18 | 3.31 |
| อุทยานแห่งชาติดอยผาหลวง | 2.12 | 3.34 | 2.22 |

ข้อมูลสถานพักแรมในแพร์

มกราคม-ธันวาคม

| | 2549 | 2548 | อัตราการเปลี่ยนแปลง |
|--------------------------|---------|---------|---------------------|
| จำนวนโรงแรม(แห่ง) | 10 | 10 | + 0.00 |
| กลุ่ม 4 | 3 | 2 | + 50.00 |
| กลุ่ม 5 | 7 | 8 | - 12.50 |
| จำนวนห้องพัก(ห้อง) | 828 | 824 | + 0.49 |
| กลุ่ม 4 | 283 | 243 | + 16.46 |
| กลุ่ม 5 | 545 | 581 | - 6.20 |
| อัตราการเข้าพักเฉลี่ย(%) | 33.38 | 36.86 | - 3.48 |
| กลุ่ม 4 | 33.22 | 43.83 | - 10.61 |
| กลุ่ม 5 | 33.47 | 33.95 | - 0.48 |
| จำนวนนทท.ที่พักรวม(คน) | 130,029 | 129,346 | + 0.53 |
| กลุ่ม 4 | 44,274 | 47,742 | - 7.26 |
| กลุ่ม 5 | 85,755 | 81,604 | + 5.09 |
| ระยะพำนักเฉลี่ย(วัน) | 1.50 | 1.50 | + 0.00 |
| กลุ่ม 4 | 1.68 | 1.48 | + 0.20 |
| กลุ่ม 5 | 1.40 | 1.51 | - 0.11 |
| จำนวนคนต่อห้อง | 1.87 | 1.77 | + 0.10 |
| กลุ่ม 4 | 1.91 | 1.81 | + 0.10 |
| กลุ่ม 5 | 1.84 | 1.75 | + 0.09 |

**Occupancy Rate of Accommodation Establishments
in Phrae 2006**

| Month | Hotel | | | | | Grand Total |
|-------------------------|---------|---------|---------|--------------|--------------|--------------|
| | Group 1 | Group 2 | Group 3 | Group 4 | Group 5 | |
| January | - | - | - | 49.14 | 40.09 | 43.18 |
| February | - | - | - | 49.28 | 45.72 | 46.94 |
| March | - | - | - | 40.84 | 37.58 | 38.69 |
| April | - | - | - | 26.02 | 51.72 | 42.94 |
| May | - | - | - | 42.15 | 38.73 | 39.90 |
| June | - | - | - | 20.30 | 23.20 | 22.21 |
| Total(Jan.-Jun.) | - | - | - | 37.96 | 39.51 | 38.98 |
| July | - | - | - | 22.22 | 25.67 | 24.49 |
| August | - | - | - | 26.20 | 20.46 | 22.42 |
| September | - | - | - | 18.29 | 27.16 | 24.13 |
| October | - | - | - | 25.15 | 16.13 | 19.21 |
| November | - | - | - | 31.07 | 35.11 | 33.73 |
| December | - | - | - | 48.01 | 40.06 | 42.78 |
| Total(Jul.-Dec.) | - | - | - | 28.49 | 27.43 | 27.74 |
| Grand Total | - | - | - | 33.22 | 33.47 | 33.38 |

Guest Arrivals at Accommodation Establishments Phrae

| Nationality | January-December | | |
|----------------------|------------------|----------------|---------------|
| | 2006 | 2005 | Δ(%) |
| Thai | 118,056 | 118,586 | - 0.45 |
| Malaysia | 16 | 85 | - 81.18 |
| Singapore | 33 | 208 | - 84.13 |
| China | 49 | 51 | - 3.92 |
| Hong Kong | 36 | 93 | - 61.29 |
| Japan | 327 | 477 | - 31.45 |
| Korea | 47 | 93 | - 49.46 |
| Taiwan | 32 | 128 | - 75.00 |
| Austria | 156 | 122 | + 27.87 |
| Belgium | 138 | 111 | + 24.32 |
| Denmark | 876 | 935 | - 6.31 |
| France | 1,634 | 1,375 | + 18.84 |
| Germany | 1,918 | 1,316 | + 45.74 |
| Italy | 71 | 345 | - 79.42 |
| Netherlands | 210 | 118 | + 77.97 |
| Sweden | 192 | 425 | - 54.82 |
| Switzerland | 122 | 191 | - 36.13 |
| U.K. | 952 | 639 | + 48.98 |
| U.S.A. | 2,540 | 2,077 | + 22.29 |
| Canada | 77 | 185 | - 58.38 |
| Middle East | 126 | 19 | + 563.16 |
| Australia | 149 | 256 | - 41.80 |
| New Zealand | 59 | 135 | - 56.30 |
| India | 29 | 11 | + 163.64 |
| Russia | 36 | 30 | + 20.00 |
| East Europe | 47 | 171 | - 72.51 |
| Indonesia | 3 | 74 | - 95.95 |
| Philippines | 23 | 56 | - 58.93 |
| Finland | 51 | 10 | + 410.00 |
| Norway | 65 | 37 | + 75.68 |
| Spain | 1,008 | 216 | + 366.67 |
| Africa | 7 | 30 | - 76.67 |
| Myanmar | 11 | 19 | - 42.11 |
| Israel | 152 | 216 | - 29.63 |
| Laos | - | 1 | - |
| Vietnam | - | - | - |
| Brunei | - | - | - |
| Cambodia | - | - | - |
| Others in South Asia | - | - | - |
| Others in Americas | - | - | - |
| Others | 781 | 505 | + 54.65 |
| Total | 130,029 | 129,346 | + 0.53 |
| Thai | 118,056 | 118,586 | - 0.45 |
| Foreigners | 11,973 | 10,760 | + 11.27 |

Guest Arrivals at Accommodation Establishments in Phrae 2006

Total

| Nationality | Total | Jan. | Feb. | Mar. | Apr. | May | Jun. | Jan.-Jun. | Jul. | Aug. | Sep. | Oct. | Nov. | Dec. | Jul.-Dec. |
|--------------|----------------|--------------|---------------|---------------|---------------|---------------|--------------|---------------|--------------|--------------|--------------|--------------|--------------|---------------|---------------|
| Thai | 118,056 | 8,621 | 10,598 | 11,993 | 17,631 | 15,230 | 6,792 | 70,865 | 5,886 | 5,379 | 6,081 | 7,647 | 8,339 | 13,859 | 47,191 |
| Malaysia | 16 | 7 | - | 1 | 7 | - | - | 15 | - | - | - | - | - | 1 | 1 |
| Singapore | 33 | 5 | 4 | - | - | - | 22 | 31 | - | 1 | - | 1 | - | - | 2 |
| China | 49 | 3 | 6 | - | 13 | 7 | 3 | 32 | 3 | 4 | 8 | - | - | 2 | 17 |
| Hong Kong | 36 | 5 | - | 4 | - | 25 | 2 | 36 | - | - | - | - | - | - | - |
| Japan | 327 | 14 | 36 | 49 | 8 | 38 | 17 | 162 | 34 | 11 | 23 | 35 | 14 | 48 | 165 |
| Korea | 47 | 2 | 1 | 3 | - | 18 | 6 | 30 | - | 5 | 5 | - | - | 7 | 17 |
| Taiwan | 32 | 3 | 4 | 11 | 1 | - | 1 | 20 | 4 | 1 | 1 | - | 3 | 3 | 12 |
| Austria | 156 | 42 | 25 | 14 | 1 | 7 | 5 | 94 | 21 | 9 | 1 | 1 | 9 | 21 | 62 |
| Belgium | 138 | 1 | 17 | 13 | 8 | 13 | 6 | 58 | 38 | 10 | 13 | 3 | 6 | 10 | 80 |
| Denmark | 876 | 69 | 279 | 99 | 21 | 82 | 43 | 593 | 78 | 4 | 49 | 38 | 13 | 101 | 283 |
| France | 1,634 | 110 | 253 | 110 | - | 368 | 86 | 927 | 125 | 108 | 57 | 80 | 46 | 291 | 707 |
| Germany | 1,918 | 111 | 322 | 128 | 14 | 558 | 101 | 1,234 | 28 | 136 | 186 | 228 | 19 | 87 | 684 |
| Italy | 71 | 7 | 1 | 2 | 7 | 20 | 7 | 44 | 1 | 6 | 5 | 4 | 3 | 8 | 27 |
| Netherlands | 210 | 5 | 31 | 43 | 9 | 2 | 2 | 92 | 15 | 8 | 1 | 2 | 46 | 46 | 118 |
| Sweden | 192 | 15 | 15 | 68 | 1 | 9 | 5 | 113 | - | 8 | 29 | 30 | 8 | 4 | 79 |
| Switzerland | 122 | 9 | 2 | 22 | - | 2 | 5 | 40 | 30 | 7 | 12 | 1 | 15 | 17 | 82 |
| U.K. | 952 | 52 | 59 | 191 | 50 | 35 | 32 | 419 | 8 | 20 | 24 | 63 | 151 | 267 | 533 |
| U.S.A. | 2,540 | 239 | 481 | 224 | 7 | 370 | 10 | 1,331 | 58 | 124 | 161 | 292 | 193 | 381 | 1,209 |
| Canada | 77 | 16 | 1 | 6 | - | 4 | 3 | 30 | 3 | 5 | 8 | 2 | 28 | 1 | 47 |
| Middle East | 126 | 1 | 3 | 100 | - | - | - | 104 | 6 | 1 | 8 | - | 4 | 3 | 22 |
| Australia | 149 | 29 | 35 | 8 | 4 | 5 | 1 | 82 | 11 | 6 | 9 | 24 | - | 17 | 67 |
| New Zealand | 59 | 1 | 42 | 5 | 4 | 2 | 2 | 56 | 1 | - | - | - | - | 2 | 3 |
| India | 29 | - | - | 6 | 1 | - | - | 7 | 4 | 1 | 17 | - | - | - | 22 |
| Russia | 36 | 1 | 5 | 15 | - | - | - | 21 | 14 | - | - | - | 1 | - | 15 |
| East Europe | 47 | - | 1 | 10 | 1 | 22 | 3 | 37 | 7 | - | 3 | - | - | - | 10 |
| Indonesia | 3 | - | - | - | - | - | - | - | 3 | - | - | - | - | - | 3 |
| Philippines | 23 | 5 | 3 | 7 | - | - | - | 15 | - | 5 | 2 | - | 1 | - | 8 |
| Finland | 51 | 34 | - | 7 | - | - | 9 | 50 | 1 | - | - | - | - | - | 1 |
| Norway | 65 | 28 | 6 | 8 | 2 | - | - | 44 | 1 | - | 2 | - | 3 | 15 | 21 |
| Spain | 1,008 | 32 | 21 | 6 | - | 277 | 139 | 475 | 106 | 180 | 158 | 81 | 2 | 6 | 533 |
| Africa | 7 | 2 | 5 | - | - | - | - | 7 | - | - | - | - | - | - | - |
| Myanmar | 11 | 2 | - | 9 | - | - | - | 11 | - | - | - | - | - | - | - |
| Israel | 152 | 21 | 28 | 16 | - | 11 | - | 76 | 12 | - | 24 | 2 | 14 | 24 | 76 |
| Laos | - | - | - | - | - | - | - | - | - | - | - | - | - | - | - |
| Vietnam | - | - | - | - | - | - | - | - | - | - | - | - | - | - | - |
| Others | 781 | 147 | 191 | 160 | 29 | 8 | 13 | 548 | 42 | 38 | 70 | 17 | 17 | 49 | 233 |
| Total | 130,029 | 9,639 | 12,475 | 13,338 | 17,819 | 17,113 | 7,315 | 77,699 | 6,540 | 6,077 | 6,957 | 8,551 | 8,935 | 15,270 | 52,330 |

Guest Arrivals at Accommodation Establishments in Phrae 2006

Hotel Group 4

| Nationality | Total | Jan. | Feb. | Mar. | Apr. | May | Jun. | Jan.-Jun. | Jul. | Aug. | Sep. | Oct. | Nov. | Dec. | Jul.-Dec. |
|--------------|---------------|--------------|--------------|--------------|--------------|--------------|--------------|---------------|--------------|--------------|--------------|--------------|--------------|--------------|---------------|
| Thai | 11,521 | 4,188 | 3,807 | 3,526 | 2,657 | 4,729 | 2,269 | 11,521 | 1,453 | 1,439 | 1,338 | 2,268 | 2,194 | 5,064 | 13,756 |
| Malaysia | 8 | 7 | - | 1 | - | - | - | 8 | - | - | - | - | - | - | - |
| Singapore | 4 | 2 | 2 | - | - | - | - | 4 | - | - | - | 1 | - | - | 1 |
| China | 5 | 2 | 3 | - | 6 | - | 2 | 5 | 1 | 2 | 8 | - | - | 1 | 12 |
| Hong Kong | 8 | 5 | - | 3 | - | - | - | 8 | - | - | - | - | - | - | - |
| Japan | 75 | 14 | 26 | 35 | 8 | - | 3 | 75 | 5 | 10 | 15 | 11 | 14 | 35 | 90 |
| Korea | 6 | 2 | 1 | 3 | - | - | - | 6 | - | 1 | 5 | - | 0 | 3 | 9 |
| Taiwan | 9 | 3 | 1 | 5 | 1 | - | 1 | 9 | 4 | 1 | 1 | - | 3 | 3 | 12 |
| Austria | 76 | 39 | 23 | 14 | 1 | - | 3 | 76 | 17 | - | - | 1 | 8 | 2 | 28 |
| Belgium | 14 | - | 3 | 11 | 4 | - | 2 | 14 | 38 | 10 | 11 | 3 | - | 10 | 72 |
| Denmark | 428 | 69 | 276 | 83 | 21 | 82 | 43 | 428 | 77 | - | 47 | 38 | 13 | 53 | 228 |
| France | 456 | 110 | 238 | 108 | - | 337 | 81 | 456 | 121 | 97 | 55 | 80 | 37 | 162 | 552 |
| Germany | 457 | 105 | 304 | 48 | - | 558 | 101 | 457 | 18 | 126 | 186 | 204 | 18 | 50 | 602 |
| Italy | 5 | 4 | - | 1 | - | 16 | 3 | 5 | 1 | 2 | 2 | 4 | - | 8 | 17 |
| Netherlands | 35 | 5 | 26 | 4 | 9 | - | 1 | 35 | 2 | 8 | - | 2 | 46 | 36 | 94 |
| Sweden | 96 | 15 | 13 | 68 | 1 | - | - | 96 | - | 7 | 16 | 30 | - | 3 | 56 |
| Switzerland | 21 | 8 | 2 | 11 | - | - | 5 | 21 | 29 | 3 | 6 | 1 | 14 | 16 | 69 |
| U.K. | 100 | 47 | 4 | 49 | 43 | 35 | 32 | 100 | 6 | 19 | 18 | 63 | 128 | 123 | 357 |
| U.S.A. | 756 | 236 | 385 | 135 | - | 354 | 8 | 756 | 5 | 115 | 123 | 292 | 193 | 236 | 964 |
| Canada | 13 | 13 | - | - | - | - | - | 13 | - | 1 | 6 | 2 | 27 | - | 36 |
| Middle East | 41 | 1 | - | 40 | - | - | - | 41 | 6 | 1 | 8 | - | 3 | 3 | 21 |
| Australia | 69 | 28 | 34 | 7 | - | 5 | - | 69 | 1 | 2 | - | - | - | 10 | 13 |
| New Zealand | 3 | - | 1 | 2 | - | - | - | 3 | 1 | - | - | - | - | 2 | 3 |
| India | 6 | - | - | 6 | 1 | - | - | 6 | - | 1 | - | - | - | - | 1 |
| Russia | 16 | 1 | - | 15 | - | - | - | 16 | - | - | - | - | 1 | - | 1 |
| East Europe | 11 | - | 1 | 10 | 1 | - | 1 | 11 | 1 | - | - | - | - | - | 1 |
| Indonesia | - | - | - | - | - | - | - | - | - | - | - | - | - | - | - |
| Philippines | 12 | 5 | - | 7 | - | - | - | 12 | - | 5 | 1 | - | 1 | - | 7 |
| Finland | 39 | 34 | - | 5 | - | - | - | 39 | 1 | - | - | - | - | - | 1 |
| Norway | 39 | 28 | 3 | 8 | 2 | - | - | 39 | 1 | - | 2 | - | 3 | 7 | 13 |
| Spain | 57 | 32 | 21 | 4 | - | 261 | 135 | 57 | 106 | 180 | 158 | 81 | 2 | 3 | 530 |
| Africa | 2 | 2 | - | - | - | - | - | 2 | - | - | - | - | - | - | - |
| Myanmar | 2 | 2 | - | - | - | - | - | 2 | - | - | - | - | - | - | - |
| Israel | 44 | 21 | 10 | 13 | - | 11 | - | 44 | 3 | - | 4 | 2 | 14 | 24 | 47 |
| Laos | - | - | - | - | - | - | - | - | - | - | - | - | - | - | - |
| Vietnam | - | - | - | - | - | - | - | - | - | - | - | - | - | - | - |
| Others | 245 | 135 | 95 | 15 | 15 | 8 | 13 | 245 | 29 | 13 | 30 | 17 | 7 | 37 | 133 |
| Total | 14,679 | 5,163 | 5,279 | 4,237 | 2,770 | 6,396 | 2,703 | 14,679 | 1,926 | 2,043 | 2,040 | 3,100 | 2,726 | 5,891 | 17,726 |

Guest Arrivals at Accommodation Establishments in Phrae 2006

Hotel Group 5

| Nationality | Total | Jan. | Feb. | Mar. | Apr. | May | Jun. | Jan.-Jun. | Jul. | Aug. | Sep. | Oct. | Nov. | Dec. | Jul.-Dec. |
|--------------|---------------|--------------|--------------|--------------|---------------|---------------|--------------|---------------|--------------|--------------|--------------|--------------|--------------|--------------|---------------|
| Thai | 19,691 | 4,433 | 6,791 | 8,467 | 14,974 | 10,501 | 4,523 | 19,691 | 4,433 | 3,940 | 4,743 | 5,379 | 6,145 | 8,795 | 33,435 |
| Malaysia | - | - | - | - | 7 | - | - | - | - | - | - | - | - | 1 | 1 |
| Singapore | 5 | 3 | 2 | - | - | - | 22 | 5 | 0 | 1 | - | - | - | - | 1 |
| China | 4 | 1 | 3 | - | 7 | 7 | 1 | 4 | 2 | 2 | - | - | - | 1 | 5 |
| Hong Kong | 1 | - | - | 1 | - | 25 | 2 | 1 | - | - | - | - | - | - | - |
| Japan | 24 | - | 10 | 14 | - | 38 | 14 | 24 | 29 | 1 | 8 | 24 | - | 13 | 75 |
| Korea | - | - | - | - | - | 18 | 6 | - | - | 4 | - | - | - | 4 | 8 |
| Taiwan | 9 | - | 3 | 6 | - | - | - | 9 | - | - | - | - | - | - | - |
| Austria | 5 | 3 | 2 | - | - | 7 | 2 | 5 | 4 | 9 | 1 | - | 1 | 19 | 34 |
| Belgium | 17 | 1 | 14 | 2 | 4 | 13 | 4 | 17 | - | - | 2 | - | 6 | - | 8 |
| Denmark | 19 | - | 3 | 16 | - | - | - | 19 | 1 | 4 | 2 | - | - | 48 | 55 |
| France | 17 | - | 15 | 2 | - | 31 | 5 | 17 | 4 | 11 | 2 | - | 9 | 129 | 155 |
| Germany | 104 | 6 | 18 | 80 | 14 | - | - | 104 | 10 | 10 | - | 24 | 1 | 37 | 82 |
| Italy | 5 | 3 | 1 | 1 | 7 | 4 | 4 | 5 | - | 4 | 3 | - | 3 | - | 10 |
| Netherlands | 44 | - | 5 | 39 | - | 2 | 1 | 44 | 13 | - | 1 | - | - | 10 | 24 |
| Sweden | 2 | - | 2 | - | - | 9 | 5 | 2 | 0 | 1 | 13 | - | 8 | 1 | 23 |
| Switzerland | 12 | 1 | - | 11 | - | 2 | - | 12 | 1 | 4 | 6 | - | 1 | 1 | 13 |
| U.K. | 202 | 5 | 55 | 142 | 7 | - | - | 202 | 2 | 1 | 6 | - | 23 | 144 | 176 |
| U.S.A. | 188 | 3 | 96 | 89 | 7 | 16 | 2 | 188 | 53 | 9 | 38 | - | - | 145 | 245 |
| Canada | 10 | 3 | 1 | 6 | - | 4 | 3 | 10 | 3 | 4 | 2 | - | 1 | 1 | 11 |
| Middle East | 63 | - | 3 | 60 | - | - | - | 63 | - | - | - | - | 1 | - | 1 |
| Australia | 3 | 1 | 1 | 1 | 4 | - | 1 | 3 | 10 | 4 | 9 | 24 | - | 7 | 54 |
| New Zealand | 45 | 1 | 41 | 3 | 4 | 2 | 2 | 45 | - | - | - | - | - | - | - |
| India | - | - | - | - | - | - | - | - | 4 | - | 17 | - | - | - | 21 |
| Russia | 5 | - | 5 | - | - | - | - | 5 | 14 | - | - | - | - | - | 14 |
| East Europe | - | - | - | - | - | 22 | 2 | - | 6 | - | 3 | - | - | - | 9 |
| Indonesia | - | - | - | - | - | - | - | - | 3 | - | - | - | - | - | 3 |
| Philippines | 3 | - | 3 | - | - | - | - | 3 | - | - | 1 | - | - | - | 1 |
| Finland | 2 | - | - | 2 | - | - | 9 | 2 | - | - | - | - | - | - | - |
| Norway | 3 | - | 3 | - | - | - | - | 3 | - | - | - | - | - | 8 | 8 |
| Spain | 2 | - | - | 2 | - | 16 | 4 | 2 | - | - | - | - | - | 3 | 3 |
| Africa | 5 | - | 5 | - | - | - | - | 5 | - | - | - | - | - | - | - |
| Myanmar | 9 | - | - | 9 | - | - | - | 9 | - | - | - | - | - | - | - |
| Israel | 21 | - | 18 | 3 | - | - | - | 21 | 9 | 0 | 20 | - | - | - | 29 |
| Laos | - | - | - | - | - | - | - | - | - | - | - | - | - | - | - |
| Vietnam | - | - | - | - | - | - | - | - | - | - | - | - | - | - | - |
| Others | 253 | 12 | 96 | 145 | 14 | - | - | 253 | 13 | 25 | 40 | - | 10 | 12 | 100 |
| Total | 20,773 | 4,476 | 7,196 | 9,101 | 15,049 | 10,717 | 4,612 | 20,773 | 4,614 | 4,034 | 4,917 | 5,451 | 6,209 | 9,379 | 34,604 |

สถิติท่องเที่ยวภายในประเทศปี 2549

ภาคเหนือ

จังหวัดแม่ฮ่องสอน

สถานการณ์การท่องเที่ยวในจังหวัดแม่ฮ่องสอน(ในเมือง และปาย)

การท่องเที่ยวโดยรวมของจังหวัดแม่ฮ่องสอน ยังคงมีการขยายตัวอย่างต่อเนื่อง โดยในปีนี้อัตราการเติบโตเพิ่มขึ้นร้อยละ 11.62 หากแยกพิจารณาคนไทย และชาวต่างชาติ พบว่าคนไทย มีอัตราการเติบโตเพิ่มขึ้นร้อยละ 14.89 ปัจจัยสำคัญได้แก่ การจัดงานมหกรรมพืชสวนโลก ณ.จังหวัดเชียงใหม่ ทำให้จังหวัดแม่ฮ่องสอนได้รับอานิสงค์ ในครั้งนี้ด้วย การจัดงานเคาน์ตาวน์ปีใหม่ 2550 ที่อำเภอปาย และเทศกาลท่องเที่ยวทุ่งดอกบัวตองบานดอยแม่อูคอ อำเภอขุนยวม นอกจากนี้ยังมีปัจจัยดึงดูดจากงานเทศกาลงานประเพณี อาทิ การจัดงานประเพณีปอยส่างลอง งานประเพณีปอยเหลินสิบเอ็ด และการจัดงานประเพณีลอยกระทงย้อนยุคปี 2549 “กาดมั่วควัซอม” ซึ่งปัจจัยเหล่านี้เป็นตัวกระตุ้นให้นักท่องเที่ยวเกิดการเดินทางท่องเที่ยวในจังหวัดแม่ฮ่องสอน สำหรับลักษณะการเดินทางท่องเที่ยวของคนไทย มีลักษณะเดินทางเป็น แบบกลุ่มเพื่อน และครอบครัว ซึ่งพาหนะที่นิยมใช้ในการเดินทางมากที่สุดคือรถยนต์ส่วนตัว รองลงมาคือ รถโดยสารประจำทาง

ขณะที่ชาวต่างชาติ ในภาพรวมยังคงมีอัตราการเติบโตเพิ่มขึ้นร้อยละ 7.33 แม้ว่าในส่วนของนักท่องเที่ยวต่างชาติ มีการเติบโตลดลงสูงถึงร้อยละ 28.35 เนื่องจาก การยกเลิกเที่ยวบินของสายการบินไทย จึงส่งผลกระทบต่อการเดินทาง และเชื่อมโยงเส้นทาง อีกทั้งการปรับขึ้นราคาตั๋วโดยสารสายการบิน และการเกิดภาวะน้ำท่วม น้ำป่าไหลหลากในพื้นที่ จึงเป็นอุปสรรคต่อการเดินทางของนักท่องเที่ยวต่างชาติ สำหรับนักท่องเที่ยวต่างชาติที่เดินทางเข้ามาในจังหวัดแม่ฮ่องสอน พบว่า ส่วนใหญ่เป็นนักท่องเที่ยวอิสราเอลมากที่สุด รองลงมาคือ อเมริกา ฝรั่งเศส อังกฤษ และสเปน โดยนิยมเดินทางมาเอง ใช้รถยนต์ส่วนตัวเป็นพาหนะในการเดินทางมากที่สุด รองลงมาคือ รถโดยสารประจำทาง และเครื่องบิน ตามลำดับ

สำหรับการเดินทางแต่ละครั้ง นักท่องเที่ยวมีระยะเวลาพำนักเฉลี่ย 2.50 วัน และจากจำนวนนักท่องเที่ยว คีนพัก และการใช้จ่ายแต่ละวันประมาณ 1,806.65 บาท ก่อให้เกิดรายได้จากนักท่องเที่ยวเป็นจำนวน 1,619.91 ล้านบาท ส่วนนักท่องเที่ยวมีค่าใช้จ่ายเฉลี่ยต่อคนต่อวันประมาณ 952.52 บาท ทำให้เกิดรายได้หมุนเวียนเป็นจำนวน 9.57 ล้านบาท เมื่อรวมรายได้ทั้งหมดที่เกิดจากการท่องเที่ยวภายในจังหวัดแม่ฮ่องสอนเท่ากับ 1,629.48 ล้านบาท โดยผู้เยี่ยมชมมีค่าใช้จ่ายระหว่างอยู่ในจังหวัดแม่ฮ่องสอนจำนวน 1,797.20 บาท

ส่วนด้านสถานการณ์การพักแรม พบว่าจำนวนห้องพักในจังหวัดแม่ฮ่องสอนมีจำนวน 3,122 ห้อง เพิ่มขึ้นจากปีก่อนคิดเป็นร้อยละ 14.91 และอัตราการเข้าพักเฉลี่ยทั้งปีเท่ากับ 24.55 เพิ่มขึ้นจากเดิมร้อยละ 2.47 ทั้งนี้นักท่องเที่ยวมีระยะเวลาพำนักเฉลี่ยในสถานพักแรมเพิ่มขึ้นเล็กน้อยเป็น 1.64 วัน

Internal Tourism in Mae Hong Song

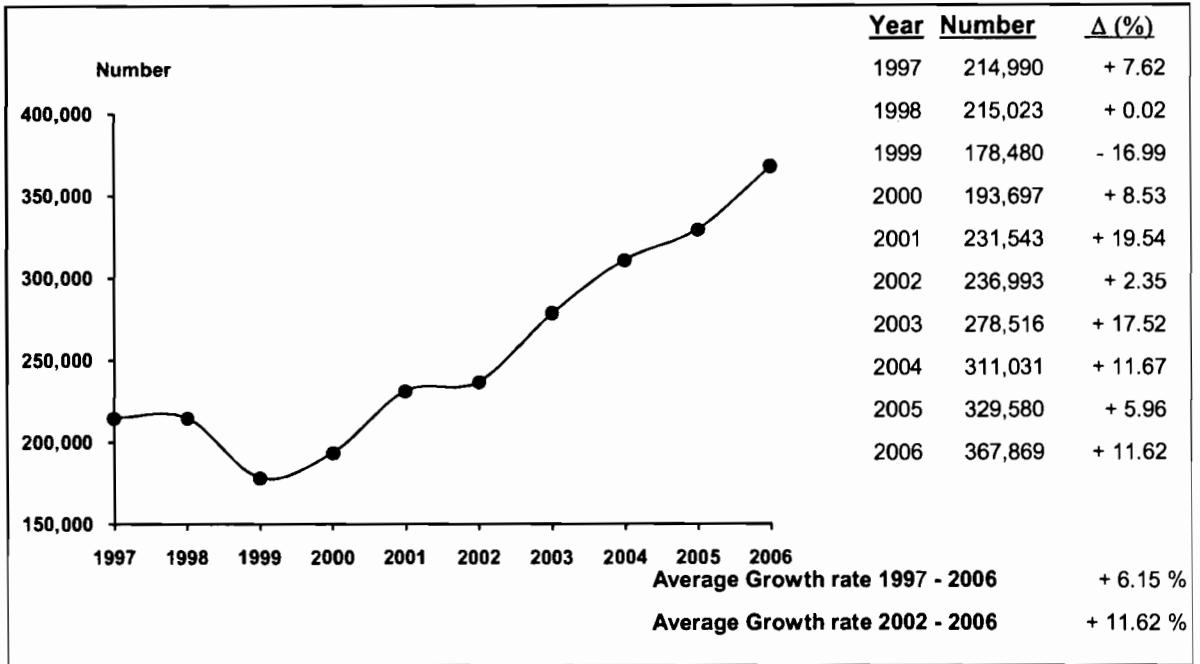

| 2006 | 2005 | % Δ |
|------|------|-----|
|------|------|-----|



| 2006 | 2005 | % Δ |
|------|------|-----|
|------|------|-----|

Visitors

| | 2006 | 2005 | % Δ |
|------------|---------|---------|---------|
| Thai | 214,909 | 187,060 | + 14.89 |
| Foreigners | 152,960 | 142,520 | + 7.33 |

Sex

| | 2006 | 2005 | % Δ |
|--------|---------|---------|---------|
| Male | 179,949 | 194,448 | - 7.46 |
| Female | 187,920 | 135,132 | + 39.06 |

Age

| | 2006 | 2005 | % Δ |
|-------------|---------|---------|----------|
| Under 25 | 37,807 | 72,694 | - 47.99 |
| 25 - 34 | 77,970 | 113,614 | - 31.37 |
| 35 - 44 | 105,810 | 72,005 | + 46.95 |
| 45 - 54 | 89,198 | 40,102 | + 122.43 |
| 55 and over | 57,084 | 31,165 | + 83.17 |

Travel Arrangement

| | 2006 | 2005 | % Δ |
|----------------|---------|---------|---------|
| Group Tour | 52,139 | 92,306 | - 43.52 |
| Non Group Tour | 315,730 | 237,274 | + 33.07 |

Region of Residence

1. Thai

| | 2006 | 2005 | % Δ |
|-----------------------|--------|--------|----------|
| - Bangkok | 42,928 | 52,524 | - 18.27 |
| - Central Region | 29,610 | 8,321 | + 255.85 |
| - Eastern Region | 3,113 | 4,619 | - 32.60 |
| - Western Region | 5,490 | 8,130 | - 32.47 |
| - Northern Region | 95,931 | 80,992 | + 18.45 |
| - Southern Region | 24,546 | 7,205 | + 240.68 |
| - Northeastern Region | 13,291 | 25,269 | - 47.40 |

2. Foreigners

| | 2006 | 2005 | % Δ |
|----------------|--------|--------|---------|
| - The Americas | 22,008 | 15,986 | + 37.67 |
| - Europe | 85,007 | 64,153 | + 32.51 |
| - Oceania | 5,291 | 4,368 | + 21.13 |
| - ASIA | 13,767 | 7,900 | + 74.27 |
| - Middle East | 26,688 | 41,845 | - 36.22 |
| - Africa | 199 | 8,268 | - 97.59 |

Mode of transport

| | 2006 | 2005 | % Δ |
|------------|---------|---------|---------|
| Plane | 43,166 | 48,194 | - 10.43 |
| Train | - | - | - |
| Bus | 137,037 | 69,462 | + 97.28 |
| Automobile | 187,666 | 208,108 | - 9.82 |
| Others | - | 3,816 | - |

Purpose of Visit

| | 2006 | 2005 | % Δ |
|----------------|---------|---------|----------|
| Holiday | 290,774 | 287,802 | + 1.03 |
| Business | 25,057 | 14,578 | + 71.88 |
| Official Visit | 17,428 | 14,330 | + 21.62 |
| Convention | 33,511 | 10,982 | + 205.14 |
| Others | 1,099 | 1,888 | - 41.79 |

Internal Tourism in Mae Hong Son

2005 - 2006

| Type of Data | 2005 | Δ (%) | 2006 | Δ (%) |
|--|-----------------|----------------|-----------------|----------------|
| Visitor | 329,580 | + 5.96 | 367,869 | + 11.62 |
| Thai | 187,060 | + 14.76 | 214,909 | + 14.89 |
| Foreigners | 142,520 | - 3.73 | 152,960 | + 7.33 |
| Tourist | 319,433 | + 5.96 | 357,822 | + 12.02 |
| Thai | 182,363 | + 15.46 | 208,767 | + 14.48 |
| Foreigners | 137,070 | - 4.51 | 149,055 | + 8.74 |
| Excursionist | 10,147 | + 6.23 | 10,047 | - 0.99 |
| Thai | 4,697 | - 7.06 | 6,142 | + 30.76 |
| Foreigners | 5,450 | + 21.16 | 3,905 | - 28.35 |
| Average Length of Stay (Day) | 2.56 | - | 2.50 | - |
| Thai | 2.26 | - | 2.23 | - |
| Foreigners | 2.95 | - | 2.89 | - |
| Average Expenditure (Baht/Person/Day) | | | | |
| Visitor | 1,824.35 | - 3.68 | 1,797.20 | - 1.49 |
| Thai | 1,733.33 | - 9.06 | 1,599.97 | - 7.69 |
| Foreigners | 1,916.81 | + 1.86 | 2,011.93 | + 4.96 |
| Tourist | 1,833.58 | - 3.81 | 1,806.65 | - 1.47 |
| Thai | 1,742.45 | - 9.27 | 1,609.58 | - 7.63 |
| Foreigners | 1,926.34 | + 1.91 | 2,020.37 | + 4.88 |
| Excursionist | 1,082.08 | - 0.48 | 952.52 | - 11.97 |
| Thai | 934.64 | + 0.29 | 869.43 | - 6.98 |
| Foreigners | 1,209.17 | - 3.91 | 1,083.23 | - 10.42 |
| Revenue (Million Baht) | | | | |
| Visitor | 1,506.22 | + 17.07 | 1,629.48 | + 8.18 |
| Thai | 721.20 | + 9.79 | 756.16 | + 4.85 |
| Foreigners | 785.02 | + 24.67 | 873.32 | + 11.25 |
| ACCOMMODATION ESTABLISHMENTS | | | | |
| Establishments | 187 | + 13.33 | 214 | + 14.44 |
| Rooms | 2,717 | + 5.68 | 3,122 | + 14.91 |
| Occupancy Rate (%) | 22.08 | - 2.91 | 24.55 | + 2.47 |
| Average Length of Stay (Day) | 1.44 | 0 | 1.64 | + 0.20 |
| Number of Guest Arrivals | 279,641 | + 1.14 | 325,785 | + 16.50 |
| Thai | 143,663 | + 6.36 | 178,587 | + 24.31 |
| Foreigners | 135,978 | - 3.85 | 147,198 | + 8.25 |

สรุปข้อมูลผู้เยี่ยมเยือน ปี 2549

จังหวัดแม่ฮ่องสอน(รวมในเมืองและอำเภอปาย)

| รายการข้อมูล | | ไทย | ต่างประเทศ | รวม |
|---|------------------|----------|------------|----------|
| จำนวนผู้เยี่ยมเยือน | | 214,909 | 152,960 | 367,869 |
| นักท่องเที่ยว | | 208,767 | 149,055 | 357,822 |
| นักทัศนอาจร | | 6,142 | 3,905 | 10,047 |
| จำนวนผู้เยี่ยมเยือนจำแนกตามพาหนะการเดินทาง | | 214,909 | 152,960 | 367,869 |
| ประเภท การเดินทาง | เครื่องบิน | 17,557 | 25,609 | 43,166 |
| | รถไฟ | - | - | - |
| | รถโดยสารประจำทาง | 74,106 | 62,931 | 137,037 |
| | รถส่วนตัว | 123,246 | 64,420 | 187,666 |
| | อื่น ๆ | - | - | - |
| จำนวนนักท่องเที่ยวจำแนกตามประเภทที่พัก | | 208,767 | 149,055 | 357,822 |
| โรงแรม | | 97,660 | 63,460 | 161,120 |
| เกสต์เฮาส์ | | 34,609 | 39,003 | 73,612 |
| บังกะโล/รีสอร์ท | | 46,318 | 44,735 | 91,053 |
| บ้านญาติ/เพื่อน | | 24,100 | 1,004 | 25,104 |
| ที่พักในอุทยานฯ | | 5,637 | 853 | 6,490 |
| บ้านรับรองฯ | | 443 | - | 443 |
| อื่น ๆ(อพาร์เมนท์ วัด เป็นต้น) | | - | - | - |
| ระยะเวลาพำนักเฉลี่ยของนักท่องเที่ยว(วัน) | | 2.23 | 2.89 | 2.50 |
| ค่าใช้จ่ายเฉลี่ย/คน/วัน(บาท) | | 1,599.97 | 2,011.93 | 1,797.20 |
| นักท่องเที่ยว | | 1,609.58 | 2,020.37 | 1,806.65 |
| นักทัศนอาจร | | 869.43 | 1,083.23 | 952.52 |
| รายได้(ล้านบาท) | | 756.16 | 873.32 | 1,629.48 |
| นักท่องเที่ยว | | 750.82 | 869.09 | 1,619.91 |
| นักทัศนอาจร | | 5.34 | 4.23 | 9.57 |
| จำนวนครั้งเฉลี่ยของการเดินทางในรอบปี(ครั้ง) | | 1.49 | 1.69 | 1.57 |
| นักท่องเที่ยว | | 1.49 | 1.70 | 1.57 |
| นักทัศนอาจร | | 1.58 | 1.42 | 1.52 |

หมายเหตุ : ปี 2549 ค่าใช้จ่ายเฉลี่ยรายหมวดเป็นข้อมูลจากการสำรวจนักท่องเที่ยว ณ จุดเดินทางออกของจังหวัดนี้ โดยไม่นับรวมค่าพาหนะเดินทางระหว่างจังหวัด

และค่าใช้จ่ายบางหมวดที่มีการปรับค่าอื่น ๆ ประกอบเช่นค่าที่พัก ปรับตามอัตราการแลกเปลี่ยน ค่าอาหาร/เครื่องดื่มปรับตามค่าดัชนีผู้บริโภค ค่าบริการเดินทาง/

ค่าพาหนะการเดินทางปรับตามอัตราการเปลี่ยนแปลงค่าบริการนำเที่ยว ราคาน้ำมัน เป็นต้น

สรุปข้อมูลผู้เยี่ยมเยือน ปี 2549

จัดการเดินทางมาเอง

จังหวัดแม่ฮ่องสอน(รวมในเมืองและอำเภอป่าาย)

| รายการข้อมูล | | ไทย | ต่างประเทศ | รวม |
|---|------------------|-----------------|-----------------|-----------------|
| จำนวนผู้เยี่ยมเยือน | | 194,193 | 121,537 | 315,730 |
| นักท่องเที่ยว | | 188,488 | 119,985 | 308,473 |
| นักท่องเที่ยว | | 5,705 | 1,552 | 7,257 |
| จำนวนผู้เยี่ยมเยือนจำแนกตามพาหนะการเดินทาง | | 194,193 | 121,537 | 315,730 |
| ประเภท การเดินทาง | เครื่องบิน | 15,478 | 18,078 | 33,556 |
| | รถไฟ | - | - | - |
| | รถโดยสารประจำทาง | 74,106 | 62,931 | 137,037 |
| | รถส่วนตัว | 104,609 | 40,528 | 145,137 |
| | อื่น ๆ | - | - | - |
| จำนวนนักท่องเที่ยวจำแนกตามประเภทที่พัก | | 188,488 | 119,985 | 308,473 |
| โรงแรม | | 84,333 | 42,667 | 127,000 |
| เกสต์เฮาส์ | | 34,290 | 38,941 | 73,231 |
| บังกะโล/รีสอร์ท | | 42,331 | 36,520 | 78,851 |
| บ้านญาติ/เพื่อน | | 22,638 | 1,004 | 23,642 |
| ที่พักในอุทยานฯ | | 4,453 | 853 | 5,306 |
| บ้านรับรองฯ | | 443 | - | 443 |
| อื่น ๆ(อพาร์เมนท์ วัด เป็นต้น) | | - | - | - |
| ระยะเวลาพักเฉลี่ยของนักท่องเที่ยว(วัน) | | 2.23 | 3.02 | 2.54 |
| ค่าใช้จ่ายเฉลี่ย/คน/วัน(บาท) | | 1,536.43 | 1,972.28 | 1,737.46 |
| นักท่องเที่ยว | | 1,545.95 | 1,976.01 | 1,745.30 |
| นักท่องเที่ยว | | 834.35 | 1,101.81 | 891.54 |
| รายได้(ล้านบาท) | | 653.38 | 718.05 | 1,371.43 |
| นักท่องเที่ยว | | 648.62 | 716.34 | 1,364.96 |
| นักท่องเที่ยว | | 4.76 | 1.71 | 6.47 |

หมายเหตุ : ปี 2549 ค่าใช้จ่ายเฉลี่ยรวมหัวคนเป็นข้อมูลจากการสำรวจนักท่องเที่ยว ณ จุดเดินทางออกของจังหวัดนี้ โดยไม่นับรวมค่าพาหนะเดินทางระหว่างจังหวัด

และค่าใช้จ่ายบางหมวดที่มีการปรับค่าอื่น ๆ ประกอบเช่นค่าที่พัก ปรับตามอัตราแลกเปลี่ยน ค่าอาหาร/เครื่องดื่มปรับตามค่าดัชนีผู้บริโภค ค่าบริการเดินทาง/

ค่าพาหนะการเดินทางปรับตามอัตราแลกเปลี่ยนแปลงค่าบริการนำเที่ยว ราคาน้ำมัน เป็นต้น

สรุปข้อมูลผู้เยี่ยมเยือน ปี 2549

จัดการเดินทางโดยผ่านบริษัทนำเที่ยว

จังหวัดแม่ฮ่องสอน(รวมในเมืองและอำเภอปาย)

| รายการข้อมูล | | ไทย | ต่างประเทศ | รวม |
|--|------------------|----------|------------|----------|
| จำนวนผู้เยี่ยมเยือน | | 20,716 | 31,423 | 52,139 |
| นักท่องเที่ยวนักทัศนอาจร | | 20,279 | 29,070 | 49,349 |
| นักทัศนอาจร | | 437 | 2,353 | 2,790 |
| จำนวนผู้เยี่ยมเยือนจำแนกตามพาหนะการเดินทาง | | 20,716 | 31,423 | 52,139 |
| ประเภทการเดินทาง | เครื่องบิน | 2,079 | 7,531 | 9,610 |
| | รถไฟ | - | - | - |
| | รถโดยสารประจำทาง | - | - | - |
| | รถส่วนตัว | 18,637 | 23,892 | 42,529 |
| | อื่น ๆ | - | - | - |
| จำนวนนักท่องเที่ยวจำแนกตามประเภทที่พัก | | 20,279 | 29,070 | 49,349 |
| โรงแรม | | 13,327 | 20,793 | 34,120 |
| เกสต์เฮาส์ | | 319 | 62 | 381 |
| บังกะโล/รีสอร์ท | | 3,987 | 8,215 | 12,202 |
| บ้านญาติ/เพื่อน | | 1,462 | - | 1,462 |
| ที่พักในอุทยานฯ | | 1,184 | - | 1,184 |
| บ้านรับรองฯ | | - | - | - |
| อื่น ๆ(อพาร์เมนท์ วัด เป็นต้น) | | - | - | - |
| ระยะเวลาพำนักเฉลี่ยของนักท่องเที่ยว(วัน) | | 2.31 | 2.33 | 2.32 |
| ค่าใช้จ่ายเฉลี่ย/คน/วัน(บาท) | | 2,170.59 | 2,218.21 | 2,198.98 |
| นักท่องเที่ยวนักทัศนอาจร | | 2,178.44 | 2,258.12 | 2,225.49 |
| นักทัศนอาจร | | 1,327.23 | 1,070.99 | 1,111.12 |
| รายได้(ล้านบาท) | | 102.78 | 155.27 | 258.05 |
| นักท่องเที่ยวนักทัศนอาจร | | 102.20 | 152.75 | 254.95 |
| นักทัศนอาจร | | 0.58 | 2.52 | 3.10 |

หมายเหตุ : ปี 2549 ค่าใช้จ่ายเฉลี่ยรายหมวดเป็นข้อมูลจากการสำรวจนักท่องเที่ยว ณ จุดเดินทางออกของจังหวัดนี้ โดยไม่นับรวมค่าพาหนะเดินทางระหว่างจังหวัด

และค่าใช้จ่ายบางหมวดที่มีการปรับค่าอื่นๆประกอบเช่นค่าที่พัก ปรับตามอัตราการแลกเปลี่ยน ค่าอาหาร/เครื่องดื่มปรับตามค่าดัชนีผู้บริโภค ค่าบริการเดินทาง/

ค่าพาหนะการเดินทางปรับตามอัตราการเปลี่ยนแปลงค่าบริการนำเที่ยว ราคาน้ำมัน เป็นต้น

จำนวนผู้เยี่ยมชมออนไลน์ตามสถานที่พัก และพาหนะการเดินทาง ปี 2549
จังหวัดแม่ฮ่องสอน(รวมในมืองและอำเภอปาย)

| รายการ | พาหนะการเดินทาง | ประเภทที่พัก | | | | | | | | | | นักท่องเที่ยว | นักท่องเที่ยว | ผู้เยี่ยมชม |
|------------|-----------------|--------------|------------|-----------------|-----------------|-----------------|---------------|-------|---|---|---------|---------------|---------------|-------------|
| | | โรงแรม | เกสต์เฮาส์ | บังกาโล/รีสอร์ท | บ้านญาติ/เพื่อน | ที่พักในอุทยานฯ | บ้านพักรับรอง | อื่นๆ | | | | | | |
| | เครื่องบิน | 5,264 | 2,170 | 5,832 | 3,600 | - | - | - | - | - | - | 16,866 | 691 | 17,557 |
| | - ไทย | 17,297 | 1,812 | 6,373 | - | - | - | - | - | - | - | 25,482 | 127 | 25,609 |
| | - ต่างประเทศ | 22,561 | 3,982 | 12,205 | 3,600 | - | - | - | - | - | - | 42,348 | 818 | 43,166 |
| | รถไฟ | - | - | - | - | - | - | - | - | - | - | - | - | - |
| | - ไทย | - | - | - | - | - | - | - | - | - | - | - | - | - |
| | - ต่างประเทศ | - | - | - | - | - | - | - | - | - | - | - | - | - |
| | รถโดยสาร | 28,057 | 14,031 | 15,933 | 11,220 | 1,774 | 293 | - | - | - | 71,308 | 2,798 | 74,106 | |
| | - ไทย | 21,084 | 20,215 | 19,026 | 1,004 | 853 | - | - | - | - | 62,182 | 749 | 62,931 | |
| | - ต่างประเทศ | 49,141 | 34,246 | 34,959 | 12,224 | 2,627 | 293 | - | - | - | 133,490 | 3,547 | 137,037 | |
| | รถส่วนตัว | 64,339 | 18,408 | 24,553 | 9,280 | 3,863 | 150 | - | - | - | 120,593 | 2,653 | 123,246 | |
| | - ไทย | 25,079 | 16,976 | 19,336 | - | - | - | - | - | - | 61,391 | 3,029 | 64,420 | |
| | - ต่างประเทศ | 89,418 | 35,384 | 43,889 | 9,280 | 3,863 | 150 | - | - | - | 181,984 | 5,682 | 187,666 | |
| | อื่นๆ | - | - | - | - | - | - | - | - | - | - | - | - | - |
| | - ไทย | - | - | - | - | - | - | - | - | - | - | - | - | - |
| | - ต่างประเทศ | - | - | - | - | - | - | - | - | - | - | - | - | - |
| รวมทั้งหมด | - ไทย | 97,660 | 34,609 | 46,318 | 24,100 | 5,637 | 443 | - | - | - | 208,767 | 6,142 | 214,909 | |
| | - ต่างประเทศ | 63,460 | 39,003 | 44,735 | 1,004 | 853 | - | - | - | - | 149,055 | 3,905 | 152,960 | |
| | รวม | 161,120 | 73,612 | 91,053 | 25,104 | 6,490 | 443 | - | - | - | 357,822 | 10,047 | 367,869 | |

หมายเหตุ : ผู้เยี่ยมชม : นักท่องเที่ยวและนักท่องเที่ยว นักท่องเที่ยว : ผู้เยี่ยมชมที่ค้างคืน นักท่องเที่ยว : ผู้เยี่ยมชมที่ไม่ค้างคืน

จำนวนผู้เยี่ยมชมออนไลน์ จำแนกตามพาหนะเดินทาง ปี 2549
จังหวัดแม่ฮ่องสอน(รวมในเมืองและอำเภอปาย)

| พาหนะเดินทาง | | นักท่องเที่ยว | | | | | | นักท่องเที่ยว | | | | | | ผู้เยี่ยมชม | | | | | |
|------------------|------------|---------------|--------|------------|--------|---------|--------|---------------|--------|------------|--------|--------|--------|-------------|--------|------------|--------|---------|--------|
| | | ไทย | ร้อยละ | ต่างประเทศ | ร้อยละ | รวม | ร้อยละ | ไทย | ร้อยละ | ต่างประเทศ | ร้อยละ | รวม | ร้อยละ | ไทย | ร้อยละ | ต่างประเทศ | ร้อยละ | รวม | ร้อยละ |
| ประเภทการเดินทาง | เครื่องบิน | 16,866 | 8.08 | 25,482 | 17.10 | 42,348 | 11.83 | 691 | 11.25 | 127 | 3.25 | 818 | 8.14 | 17,557 | 8.17 | 25,609 | 16.74 | 43,166 | 11.73 |
| | รถไฟ | - | - | - | - | - | - | - | - | - | - | - | - | - | - | - | - | - | - |
| | รถโดยสาร | 71,308 | 34.16 | 62,182 | 41.72 | 133,490 | 37.31 | 2,798 | 45.56 | 749 | 19.18 | 3,547 | 35.30 | 74,106 | 34.48 | 62,931 | 41.14 | 137,037 | 37.25 |
| | รถส่วนตัว | 120,593 | 57.76 | 61,391 | 41.18 | 181,984 | 50.86 | 2,653 | 43.19 | 3,029 | 77.57 | 5,682 | 56.56 | 123,246 | 57.35 | 64,420 | 42.12 | 187,666 | 51.02 |
| | อื่น ๆ | - | - | - | - | - | - | - | - | - | - | - | - | - | - | - | - | - | - |
| รวมทั้งหมด | | 208,767 | 100.00 | 149,055 | 100.00 | 357,822 | 100.00 | 6,142 | 100.00 | 3,905 | 100.00 | 10,047 | 100.00 | 214,909 | 100.00 | 152,960 | 100.00 | 367,869 | 100.00 |

จำนวนนักท่องเที่ยว จำแนกตามสถานที่พัก ปี 2549

จังหวัดแม่ฮ่องสอน(รวมในเมืองและอำเภอปาย)

| สถานที่พัก | นักท่องเที่ยว | | | | | |
|------------------------------|----------------|---------------|----------------|---------------|----------------|---------------|
| | ไทย | ร้อยละ | ต่างประเทศ | ร้อยละ | รวม | ร้อยละ |
| 1. โรงแรม | 97,660 | 46.78 | 63,460 | 42.57 | 161,120 | 45.03 |
| 2. เกสต์เฮาส์ | 34,609 | 16.58 | 39,003 | 26.17 | 73,612 | 20.57 |
| 3. บังกาโล/รีสอร์ท | 46,318 | 22.19 | 44,735 | 30.01 | 91,053 | 25.45 |
| 4. บ้านญาติ/บ้านเพื่อน | 24,100 | 11.54 | 1,004 | 0.67 | 25,104 | 7.02 |
| 5. ที่พักในอุทยานแห่งชาติ | 5,637 | 2.70 | 853 | 0.58 | 6,490 | 1.81 |
| 6. บ้านพักรับรองของทางราชการ | 443 | 0.21 | - | - | 443 | 0.12 |
| 7. อื่น ๆ | - | - | - | - | - | - |
| รวม | 208,767 | 100.00 | 149,055 | 100.00 | 357,822 | 100.00 |

ระยะพำนักเฉลี่ยของนักท่องเที่ยว จำแนกตามสถานที่พัก ปี 2549

จังหวัดแม่ฮ่องสอน(รวมในเมืองและอำเภอปาย)

| สถานที่พัก | นักท่องเที่ยว | | |
|------------------------------|---------------|------------|------------|
| | ไทย | ต่างประเทศ | รวมทั้งหมด |
| 1. โรงแรม | 2.31 | 2.44 | 2.36 |
| 2. เกสต์เฮาส์ | 1.94 | 3.10 | 2.56 |
| 3. บังกาโล/รีสอร์ท | 2.24 | 3.35 | 2.79 |
| 4. บ้านญาติ/บ้านเพื่อน | 2.40 | 2.45 | 2.40 |
| 5. ที่พักในอุทยานแห่งชาติ | 2.02 | 2.53 | 2.08 |
| 6. บ้านพักรับรองของทางราชการ | 1.53 | - | 1.53 |
| 7. อื่น ๆ | - | - | - |

ค่าใช้จ่ายเฉลี่ยต่อคนต่อวันของผู้เยี่ยมเยือน จำแนกตามหมวดค่าใช้จ่ายต่างๆ ปี 2549
จังหวัดแม่ฮ่องสอน(รวมในเมืองและอำเภอปาย)

(หน่วย : บาท/คน/วัน)

| หมวดค่าใช้จ่าย | นักท่องเที่ยว | | | | | | นักศึกษاجر | | | | | | ผู้เยี่ยมเยือน | | | | | |
|------------------------------------|-----------------|---------------|-----------------|---------------|-----------------|---------------|---------------|---------------|-----------------|---------------|---------------|---------------|-----------------|---------------|-----------------|---------------|-----------------|---------------|
| | ไทย | ร้อยละ | ต่างประเทศ | ร้อยละ | รวม | ร้อยละ | ไทย | ร้อยละ | ต่างประเทศ | ร้อยละ | รวม | ร้อยละ | ไทย | ร้อยละ | ต่างประเทศ | ร้อยละ | รวม | ร้อยละ |
| 1. ค่าที่พัก | 523.98 | 32.55 | 628.39 | 31.10 | 574.07 | 31.78 | 0.00 | 0.00 | 0.00 | 0.00 | 0.00 | 0.00 | 517.17 | 32.32 | 622.74 | 30.95 | 567.71 | 31.59 |
| 2. ค่าอาหารและเครื่องดื่ม | 263.87 | 16.39 | 323.09 | 15.99 | 292.28 | 16.18 | 239.34 | 27.53 | 307.30 | 28.37 | 265.75 | 27.90 | 263.56 | 16.47 | 322.94 | 16.05 | 291.99 | 16.25 |
| 3. ค่าซื้อสินค้าและของที่ระลึก | 233.48 | 14.51 | 331.80 | 16.42 | 280.65 | 15.53 | 221.43 | 25.47 | 204.87 | 18.91 | 214.99 | 22.57 | 233.32 | 14.58 | 330.66 | 16.43 | 279.92 | 15.58 |
| 4. ค่าใช้จ่ายเพื่อความบันเทิง | 175.53 | 10.91 | 201.13 | 9.96 | 187.81 | 10.40 | 120.48 | 13.86 | 194.62 | 17.97 | 149.30 | 15.67 | 174.82 | 10.93 | 201.07 | 9.99 | 187.39 | 10.43 |
| 5. ค่าบริการท่องเที่ยวภายในจังหวัด | 118.94 | 7.39 | 245.93 | 12.17 | 179.86 | 9.96 | 70.01 | 8.05 | 174.14 | 16.08 | 110.48 | 11.60 | 118.30 | 7.39 | 245.28 | 12.19 | 179.09 | 9.96 |
| 6. ค่าพาหนะเดินทางในจังหวัด | 168.48 | 10.47 | 177.96 | 8.81 | 173.02 | 9.58 | 144.90 | 16.67 | 166.45 | 15.37 | 153.28 | 16.09 | 168.17 | 10.51 | 177.85 | 8.84 | 172.81 | 9.62 |
| 7. ค่าใช้จ่ายอื่น ๆ | 125.30 | 7.78 | 112.07 | 5.55 | 118.96 | 6.57 | 73.27 | 8.42 | 35.85 | 3.30 | 58.72 | 6.17 | 124.63 | 7.80 | 111.39 | 5.55 | 118.29 | 6.57 |
| รวมทุกหมวดค่าใช้จ่าย | 1,609.58 | 100.00 | 2,020.37 | 100.00 | 1,806.65 | 100.00 | 869.43 | 100.00 | 1,083.23 | 100.00 | 952.52 | 100.00 | 1,599.97 | 100.00 | 2,011.93 | 100.00 | 1,797.20 | 100.00 |

รายได้จากการท่องเที่ยวของผู้เยี่ยมเยือน จำแนกตามหมวดค่าใช้จ่ายต่างๆ ปี 2549
จังหวัดแม่ฮ่องสอน(รวมในเมืองและอำเภอปาย)

(หน่วย : ล้านบาท)

| รายได้ จำแนกตามหมวดค่าใช้จ่าย | นักท่องเที่ยว | | | | | | นักท่องเที่ยว | | | | | | ผู้เยี่ยมเยือน | | | | | |
|------------------------------------|---------------|---------------|---------------|---------------|-----------------|---------------|---------------|---------------|-------------|---------------|-------------|---------------|----------------|---------------|---------------|---------------|-----------------|---------------|
| | ไทย | ร้อยละ | ต่างประเทศ | ร้อยละ | รวม | ร้อยละ | ไทย | ร้อยละ | ต่างประเทศ | ร้อยละ | รวม | ร้อยละ | ไทย | ร้อยละ | ต่างประเทศ | ร้อยละ | รวม | ร้อยละ |
| 1. ค่าที่พัก | 244.42 | 32.55 | 270.31 | 31.10 | 514.73 | 31.78 | 0.00 | 0.00 | 0.00 | 0.00 | 0.00 | 0.00 | 244.42 | 32.32 | 270.31 | 30.95 | 514.73 | 31.59 |
| 2. ค่าอาหารและเครื่องดื่ม | 123.09 | 16.39 | 138.98 | 15.99 | 262.07 | 16.18 | 1.47 | 27.53 | 1.20 | 28.37 | 2.67 | 27.90 | 124.56 | 16.47 | 140.18 | 16.05 | 264.74 | 16.25 |
| 3. ค่าซื้อสินค้าและของที่ระลึก | 108.91 | 14.51 | 142.73 | 16.42 | 251.64 | 15.53 | 1.36 | 25.47 | 0.80 | 18.91 | 2.16 | 22.57 | 110.27 | 14.58 | 143.53 | 16.43 | 253.80 | 15.58 |
| 4. ค่าใช้จ่ายเพื่อความบันเทิง | 81.88 | 10.91 | 86.52 | 9.96 | 168.40 | 10.40 | 0.74 | 13.86 | 0.76 | 17.97 | 1.50 | 15.67 | 82.62 | 10.93 | 87.28 | 9.99 | 169.90 | 10.43 |
| 5. ค่าบริการท่องเที่ยวภายในจังหวัด | 55.48 | 7.39 | 105.79 | 12.17 | 161.27 | 9.96 | 0.43 | 8.05 | 0.68 | 16.08 | 1.11 | 11.60 | 55.91 | 7.39 | 106.47 | 12.19 | 162.38 | 9.97 |
| 6. ค่าพาหนะเดินทางในจังหวัด | 78.59 | 10.47 | 76.55 | 8.81 | 155.14 | 9.58 | 0.89 | 16.67 | 0.65 | 15.37 | 1.54 | 16.09 | 79.48 | 10.51 | 77.20 | 8.84 | 156.68 | 9.62 |
| 7. ค่าใช้จ่ายอื่น ๆ | 58.45 | 7.78 | 48.21 | 5.55 | 106.66 | 6.57 | 0.45 | 8.42 | 0.14 | 3.30 | 0.59 | 6.17 | 58.90 | 7.80 | 48.35 | 5.55 | 107.25 | 6.56 |
| รวมทุกหมวดค่าใช้จ่าย | 750.82 | 100.00 | 869.09 | 100.00 | 1,619.91 | 100.00 | 5.34 | 100.00 | 4.23 | 100.00 | 9.57 | 100.00 | 756.16 | 100.00 | 873.32 | 100.00 | 1,629.48 | 100.00 |

จำนวนผู้เยี่ยมเยือน จำแนกตามเพศ ปี 2549
จังหวัดแม่ฮ่องสอน(รวมในเมืองและอำเภอปาย)

| เพศ | นักท่องเที่ยว | | | | | | นักทัศนาจร | | | | | | ผู้เยี่ยมเยือน | | | | | |
|------------|----------------|---------------|----------------|---------------|----------------|---------------|--------------|---------------|--------------|---------------|---------------|---------------|----------------|---------------|----------------|---------------|----------------|---------------|
| | ไทย | ร้อยละ | ต่างประเทศ | ร้อยละ | รวม | ร้อยละ | ไทย | ร้อยละ | ต่างประเทศ | ร้อยละ | รวม | ร้อยละ | ไทย | ร้อยละ | ต่างประเทศ | ร้อยละ | รวม | ร้อยละ |
| ชาย | 104,209 | 49.92 | 70,791 | 47.49 | 175,000 | 48.91 | 3,083 | 50.20 | 1,866 | 47.78 | 4,949 | 49.26 | 107,292 | 49.92 | 72,657 | 47.50 | 179,949 | 48.92 |
| หญิง | 104,558 | 50.08 | 78,264 | 52.51 | 182,822 | 51.09 | 3,059 | 49.80 | 2,039 | 52.22 | 5,098 | 50.74 | 107,617 | 50.08 | 80,303 | 52.50 | 187,920 | 51.08 |
| รวม | 208,767 | 100.00 | 149,055 | 100.00 | 357,822 | 100.00 | 6,142 | 100.00 | 3,905 | 100.00 | 10,047 | 100.00 | 214,909 | 100.00 | 152,960 | 100.00 | 367,869 | 100.00 |

จำนวนผู้เยี่ยมเยือน จำแนกตามอายุ ปี 2549
จังหวัดแม่ฮ่องสอน(รวมในเมืองและอำเภอปาย)

| อายุ (ปี) | นักท่องเที่ยว | | | | | | นักทัศนาจร | | | | | | ผู้เยี่ยมเยือน | | | | | |
|-------------------|----------------|---------------|----------------|---------------|----------------|---------------|--------------|---------------|--------------|---------------|---------------|---------------|----------------|---------------|----------------|---------------|----------------|---------------|
| | ไทย | ร้อยละ | ต่างประเทศ | ร้อยละ | รวม | ร้อยละ | ไทย | ร้อยละ | ต่างประเทศ | ร้อยละ | รวม | ร้อยละ | ไทย | ร้อยละ | ต่างประเทศ | ร้อยละ | รวม | ร้อยละ |
| 1. 15 - 24 ปี | 29,700 | 14.23 | 6,882 | 4.62 | 36,582 | 10.22 | 903 | 14.70 | 322 | 8.25 | 1,225 | 12.19 | 30,603 | 14.24 | 7,204 | 4.71 | 37,807 | 10.28 |
| 2. 25 - 34 ปี | 40,906 | 19.59 | 34,227 | 22.96 | 75,133 | 21.00 | 1,714 | 27.91 | 1,123 | 28.76 | 2,837 | 28.24 | 42,620 | 19.83 | 35,350 | 23.11 | 77,970 | 21.20 |
| 3. 35 - 44 ปี | 59,752 | 28.62 | 43,133 | 28.94 | 102,885 | 28.75 | 1,718 | 27.97 | 1,207 | 30.91 | 2,925 | 29.11 | 61,470 | 28.60 | 44,340 | 28.99 | 105,810 | 28.76 |
| 4. 45 - 54 ปี | 45,315 | 21.71 | 42,271 | 28.36 | 87,586 | 24.48 | 803 | 13.07 | 809 | 20.72 | 1,612 | 16.04 | 46,118 | 21.46 | 43,080 | 28.16 | 89,198 | 24.25 |
| 5. 55 - 64 ปี | 27,839 | 13.33 | 19,922 | 13.37 | 47,761 | 13.35 | 651 | 10.60 | 370 | 9.48 | 1,021 | 10.16 | 28,490 | 13.26 | 20,292 | 13.27 | 48,782 | 13.26 |
| 65 ปีขึ้นไป | 5,255 | 2.52 | 2,620 | 1.75 | 7,875 | 2.20 | 353 | 5.75 | 74 | 1.88 | 427 | 4.26 | 5,608 | 2.61 | 2,694 | 1.76 | 8,302 | 2.25 |
| รวม | 208,767 | 100.00 | 149,055 | 100.00 | 357,822 | 100.00 | 6,142 | 100.00 | 3,905 | 100.00 | 10,047 | 100.00 | 214,909 | 100.00 | 152,960 | 100.00 | 367,869 | 100.00 |
| อายุเฉลี่ย | 40.66 | | 42.73 | | 41.52 | | 39.13 | | 39.92 | | 39.44 | | 40.62 | | 42.66 | | 41.47 | |

จำนวนผู้เยี่ยมชมออนไลน์ จำแนกตามอาชีพ ปี 2549

จังหวัดแม่ฮ่องสอน(รวมในเมืองและอำเภอปาย)

| อาชีพ | นักท่องเที่ยว | | | | | | นักทัศนาจร | | | | | | ผู้เยี่ยมชม | | | | | |
|-------------------------|----------------|---------------|----------------|---------------|----------------|---------------|--------------|---------------|--------------|---------------|---------------|---------------|----------------|---------------|----------------|---------------|----------------|---------------|
| | ไทย | ร้อยละ | ต่างประเทศ | ร้อยละ | รวม | ร้อยละ | ไทย | ร้อยละ | ต่างประเทศ | ร้อยละ | รวม | ร้อยละ | ไทย | ร้อยละ | ต่างประเทศ | ร้อยละ | รวม | ร้อยละ |
| 1.ประกอบธุรกิจส่วนตัว | 51,667 | 24.75 | 22,594 | 15.16 | 74,261 | 20.75 | 928 | 15.11 | 401 | 10.27 | 1,329 | 13.23 | 52,595 | 24.47 | 22,995 | 15.03 | 75,590 | 20.55 |
| 2.ข้าราชการ-วิสาหกิจ | 45,863 | 21.97 | 15,747 | 10.56 | 61,610 | 17.22 | 1,133 | 18.45 | 531 | 13.60 | 1,664 | 16.56 | 46,996 | 21.87 | 16,278 | 10.64 | 63,274 | 17.20 |
| 3.พนักงานบริษัท | 43,682 | 20.92 | 18,452 | 12.38 | 62,134 | 17.36 | 1,251 | 20.37 | 1,167 | 29.88 | 2,418 | 24.07 | 44,933 | 20.91 | 19,619 | 12.83 | 64,552 | 17.55 |
| 4.แม่บ้าน-ว่างงาน | 6,052 | 2.90 | 3,271 | 2.19 | 9,323 | 2.61 | 252 | 4.10 | 297 | 7.61 | 549 | 5.46 | 6,304 | 2.93 | 3,568 | 2.33 | 9,872 | 2.68 |
| 5.นักเรียน-นักศึกษา | 37,237 | 17.84 | 26,277 | 17.63 | 63,514 | 17.75 | 1,126 | 18.33 | 548 | 14.03 | 1,674 | 16.66 | 38,363 | 17.85 | 26,825 | 17.54 | 65,188 | 17.72 |
| 6.เกษียณ | 11,153 | 5.34 | 20,115 | 13.50 | 31,268 | 8.74 | 747 | 12.16 | 132 | 3.38 | 879 | 8.75 | 11,900 | 5.54 | 20,247 | 13.24 | 32,147 | 8.74 |
| 7.เกษตรกร | 9,973 | 4.78 | 4,605 | 3.09 | 14,578 | 4.07 | 332 | 5.41 | 112 | 2.87 | 444 | 4.42 | 10,305 | 4.80 | 4,717 | 3.08 | 15,022 | 4.08 |
| 8.ลูกจ้าง-คนงาน-พนักงาน | 3,140 | 1.50 | 10,598 | 7.11 | 13,738 | 3.84 | 330 | 5.37 | 445 | 11.40 | 775 | 7.71 | 3,470 | 1.61 | 11,043 | 7.22 | 14,513 | 3.95 |
| 9.อื่นๆ | - | - | 27,396 | 18.38 | 27,396 | 7.66 | 43 | 0.70 | 272 | 6.96 | 315 | 3.14 | 43 | 0.02 | 27,668 | 18.09 | 27,711 | 7.53 |
| รวมทั้งหมด | 208,767 | 100.00 | 149,055 | 100.00 | 357,822 | 100.00 | 6,142 | 100.00 | 3,905 | 100.00 | 10,047 | 100.00 | 214,909 | 100.00 | 152,960 | 100.00 | 367,869 | 100.00 |

จำนวนผู้เยี่ยมเยือนคนไทย จำแนกตามระดับของรายได้ ปี 2549

จังหวัดแม่ฮ่องสอน(รวมในเมืองและอำเภอปาย)

| ระดับของรายได้ (หน่วย:บาท) | คนไทย | | | | | |
|-------------------------------|----------------|---------------|--------------|---------------|----------------|---------------|
| | นักท่องเที่ยว | ร้อยละ | นักทัศนจร | ร้อยละ | รวม | ร้อยละ |
| 1. ไม่มีรายได้ | 38,658 | 18.52 | 899 | 14.64 | 39,557 | 18.41 |
| 2. ต่ำกว่า 10,000 บาท | 23,800 | 11.40 | 1,239 | 20.17 | 25,039 | 11.65 |
| 3. 10,001-15,000 บาท | 78,349 | 37.53 | 1,722 | 28.04 | 80,071 | 37.26 |
| 4. 15,001-30,000 บาท | 43,527 | 20.85 | 1,805 | 29.39 | 45,332 | 21.09 |
| 5. 30,001-45,000 บาท | 19,600 | 9.39 | 284 | 4.62 | 19,884 | 9.25 |
| 6. 45,001-60,000 บาท | 4,073 | 1.95 | 129 | 2.10 | 4,202 | 1.96 |
| 7. 60,001-75,000 บาท | 760 | 0.36 | 41 | 0.67 | 801 | 0.37 |
| 8. 75,001-90,000 บาท | - | - | 13 | 0.21 | 13 | 0.01 |
| 9. มากกว่า 90,000 บาท | - | - | 10 | 0.16 | 10 | - |
| รวมทั้งหมด | 208,767 | 100.00 | 6,142 | 100.00 | 214,909 | 100.00 |

จำนวนผู้เยี่ยมเยือนชาวต่างประเทศ จำแนกตามระดับของรายได้ ปี 2549

จังหวัดแม่ฮ่องสอน(รวมในเมืองและอำเภอปาย)

| ระดับของรายได้ (หน่วย : USD) | ชาวต่างประเทศ | | | | | |
|---------------------------------|----------------|---------------|--------------|---------------|----------------|---------------|
| | นักท่องเที่ยว | ร้อยละ | นักทัศนจร | ร้อยละ | รวม | ร้อยละ |
| 1. Under 20,000 USD/ Year | 30,218 | 20.27 | 786 | 20.13 | 31,004 | 20.27 |
| 2. 20,001 – 40,000 USD/ Year | 26,251 | 17.61 | 1,264 | 32.37 | 27,515 | 17.99 |
| 3. 40,001 – 60,000 USD/ Year | 58,618 | 39.33 | 1,216 | 31.14 | 59,834 | 39.12 |
| 4. 60,001 – 80,000 USD/ Year | 21,655 | 14.53 | 367 | 9.40 | 22,022 | 14.40 |
| 5. 80,001 – 100,000 USD/ Year | 11,362 | 7.62 | 239 | 6.12 | 11,601 | 7.58 |
| 6. Over 100,000 USD/ Year | 951 | 0.64 | 33 | 0.84 | 984 | 0.64 |
| รวมทั้งหมด | 149,055 | 100.00 | 3,905 | 100.00 | 152,960 | 100.00 |

จำนวนผู้เยี่ยมชมชาวไทย จำแนกตามถิ่นที่อยู่ปี 2549

จังหวัดแม่ฮ่องสอน(รวมในเมืองและอำเภอปาย)

| ถิ่นที่อยู่ของผู้เยี่ยมชม | นักท่องเที่ยว | | นักทัศนจร | | ผู้เยี่ยมชม | |
|---------------------------|----------------|---------------|--------------|---------------|----------------|---------------|
| | จำนวน | ร้อยละ | จำนวน | ร้อยละ | จำนวน | ร้อยละ |
| 1. กรุงเทพมหานคร | 41,779 | 20.01 | 1,149 | 18.71 | 42,928 | 19.97 |
| 2. ภาคกลาง | 28,957 | 13.87 | 653 | 10.63 | 29,610 | 13.78 |
| 3. ภาคตะวันตก | 3,008 | 1.44 | 105 | 1.71 | 3,113 | 1.45 |
| 4. ภาคตะวันออก | 5,329 | 2.55 | 161 | 2.62 | 5,490 | 2.55 |
| 5. ภาคเหนือ | 93,153 | 44.62 | 2,778 | 45.23 | 95,931 | 44.64 |
| 6. ภาคใต้ | 23,896 | 11.45 | 650 | 10.58 | 24,546 | 11.42 |
| 7. ภาคตะวันออกเฉียงเหนือ | 12,645 | 6.06 | 646 | 10.52 | 13,291 | 6.19 |
| รวม | 208,767 | 100.00 | 6,142 | 100.00 | 214,909 | 100.00 |

จำนวนผู้เยี่ยมชมชาวต่างประเทศ จำแนกตามถิ่นที่อยู่ปี 2549

จังหวัดแม่ฮ่องสอน(รวมในเมืองและอำเภอปาย)

| ถิ่นที่อยู่ของผู้เยี่ยมชม | นักท่องเที่ยว | | นักทัศนจร | | ผู้เยี่ยมชม | |
|---------------------------|----------------|---------------|--------------|---------------|----------------|---------------|
| | จำนวน | ร้อยละ | จำนวน | ร้อยละ | จำนวน | ร้อยละ |
| 1. อเมริกา | 21,200 | 14.22 | 808 | 20.69 | 22,008 | 14.39 |
| 2. ยุโรป | 83,512 | 56.03 | 1,495 | 38.28 | 85,007 | 55.57 |
| 3. โอเชียเนีย | 4,868 | 3.27 | 423 | 10.83 | 5,291 | 3.46 |
| 4. เอเชีย | 12,616 | 8.46 | 1,151 | 29.48 | 13,767 | 9.00 |
| 5. ตะวันออกกลาง | 26,688 | 17.90 | - | - | 26,688 | 17.45 |
| 6. แอฟริกา | 171 | 0.12 | 28 | 0.72 | 199 | 0.13 |
| รวม | 149,055 | 100.00 | 3,905 | 100.00 | 152,960 | 100.00 |

จำนวนผู้เยี่ยมชมออนไลน์ จำแนกตามจำนวนครั้งในการเดินทางเข้ามาท่องเที่ยวจังหวัดนี้ในรอบ 1 ปี ปี 2549
จังหวัดแม่ฮ่องสอน(รวมในเมืองและอำเภอปาย)

| จำนวนครั้ง ของการเดินทาง | นักท่องเที่ยว | | | | | | นักทัศนาจร | | | | | | ผู้เยี่ยมชม | | | | | |
|-----------------------------|----------------|---------------|----------------|---------------|----------------|---------------|--------------|---------------|--------------|---------------|---------------|---------------|----------------|---------------|----------------|---------------|----------------|---------------|
| | ไทย | ร้อยละ | ต่างประเทศ | ร้อยละ | รวม | ร้อยละ | ไทย | ร้อยละ | ต่างประเทศ | ร้อยละ | รวม | ร้อยละ | ไทย | ร้อยละ | ต่างประเทศ | ร้อยละ | รวม | ร้อยละ |
| 1 ครั้ง | 141,005 | 67.54 | 76,782 | 51.51 | 217,787 | 60.86 | 4,155 | 67.65 | 2,699 | 69.12 | 6,854 | 68.22 | 145,160 | 67.54 | 79,481 | 51.96 | 224,641 | 61.07 |
| 2 ครั้ง | 48,785 | 23.37 | 47,916 | 32.15 | 96,701 | 27.02 | 1,224 | 19.93 | 973 | 24.92 | 2,197 | 21.87 | 50,009 | 23.27 | 48,889 | 31.96 | 98,898 | 26.88 |
| 3 ครั้ง | 11,177 | 5.35 | 17,918 | 12.02 | 29,095 | 8.13 | 374 | 6.09 | 128 | 3.28 | 502 | 5.00 | 11,551 | 5.37 | 18,046 | 11.80 | 29,597 | 8.05 |
| 4 ครั้ง | 3,509 | 1.68 | 5,847 | 3.92 | 9,356 | 2.61 | 144 | 2.34 | 44 | 1.13 | 188 | 1.87 | 3,653 | 1.70 | 5,891 | 3.85 | 9,544 | 2.59 |
| 5 ครั้ง | 1,098 | 0.53 | 556 | 0.37 | 1,654 | 0.46 | 85 | 1.38 | 9 | 0.23 | 94 | 0.94 | 1,183 | 0.55 | 565 | 0.37 | 1,748 | 0.48 |
| มากกว่า 5 ครั้ง | 3,193 | 1.53 | 36 | 0.03 | 3,229 | 0.92 | 160 | 2.61 | 52 | 1.32 | 212 | 2.10 | 3,353 | 1.57 | 88 | 0.06 | 3,441 | 0.93 |
| รวม | 208,767 | 100.00 | 149,055 | 100.00 | 357,822 | 100.00 | 6,142 | 100.00 | 3,905 | 100.00 | 10,047 | 100.00 | 214,909 | 100.00 | 152,960 | 100.00 | 367,869 | 100.00 |
| จำนวนครั้งเฉลี่ย/ปี | 1.49 | - | 1.70 | - | 1.57 | - | 1.58 | - | 1.42 | - | 1.52 | - | 1.49 | - | 1.69 | - | 1.57 | - |

จำนวนผู้เยี่ยมชมออนไลน์ จำแนกตามจำนวนผู้ร่วมเดินทาง ปี 2549
จังหวัดแม่ฮ่องสอน(รวมในเมืองและอำเภอปาย)

| จำนวนผู้ร่วมเดินทาง | นักท่องเที่ยว | | | | | | นักทัศนาจร | | | | | | ผู้เยี่ยมชม | | | | | |
|----------------------------|----------------|---------------|----------------|---------------|----------------|---------------|--------------|---------------|--------------|---------------|---------------|---------------|----------------|---------------|----------------|---------------|----------------|---------------|
| | ไทย | ร้อยละ | ต่างประเทศ | ร้อยละ | รวม | ร้อยละ | ไทย | ร้อยละ | ต่างประเทศ | ร้อยละ | รวม | ร้อยละ | ไทย | ร้อยละ | ต่างประเทศ | ร้อยละ | รวม | ร้อยละ |
| คนเดียว | 23,341 | 11.18 | 32,683 | 21.93 | 56,024 | 15.66 | 961 | 15.65 | 435 | 11.14 | 1,396 | 13.89 | 24,302 | 11.31 | 33,118 | 21.65 | 57,420 | 15.61 |
| 2 คน | 70,825 | 33.93 | 47,731 | 32.02 | 118,556 | 33.13 | 1,078 | 17.55 | 560 | 14.34 | 1,638 | 16.30 | 71,903 | 33.46 | 48,291 | 31.57 | 120,194 | 32.67 |
| 3 คน | 33,982 | 16.28 | 23,745 | 15.93 | 57,727 | 16.13 | 825 | 13.43 | 346 | 8.86 | 1,171 | 11.66 | 34,807 | 16.20 | 24,091 | 15.75 | 58,898 | 16.01 |
| 4 คน | 52,454 | 25.13 | 26,910 | 18.05 | 79,364 | 22.18 | 1,247 | 20.30 | 558 | 14.29 | 1,805 | 17.97 | 53,701 | 24.99 | 27,468 | 17.96 | 81,169 | 22.06 |
| 5 คน | 11,164 | 5.35 | 6,089 | 4.09 | 17,253 | 4.82 | 580 | 9.44 | 68 | 1.74 | 648 | 6.45 | 11,744 | 5.46 | 6,157 | 4.03 | 17,901 | 4.87 |
| 6 - 10 คน | 13,371 | 6.40 | 1,714 | 1.15 | 15,085 | 4.22 | 1,133 | 18.45 | 64 | 1.64 | 1,197 | 11.91 | 14,504 | 6.75 | 1,778 | 1.16 | 16,282 | 4.43 |
| มากกว่า 10 คน | 3,630 | 1.73 | 10,183 | 6.83 | 13,813 | 3.86 | 318 | 5.18 | 1,874 | 47.99 | 2,192 | 21.82 | 3,948 | 1.83 | 12,057 | 7.88 | 16,005 | 4.35 |
| รวม | 208,767 | 100.00 | 149,055 | 100.00 | 357,822 | 100.00 | 6,142 | 100.00 | 3,905 | 100.00 | 10,047 | 100.00 | 214,909 | 100.00 | 152,960 | 100.00 | 367,869 | 100.00 |
| จำนวนคนเฉลี่ย/กลุ่ม | 3.24 | - | 3.04 | - | 3.15 | - | 4.19 | - | 6.25 | - | 4.99 | - | 3.26 | - | 3.12 | - | 3.20 | - |

จำนวนผู้เยี่ยมชม เจ้าหน้าที่ตามความสัมพันธ์กับผู้ร่วมเดินทาง ปี 2549
จังหวัดแม่ฮ่องสอน(รวมในเมืองและอำเภอปาย)

| ความสัมพันธ์ กับผู้ร่วมเดินทาง | นักท่องเที่ยว | | | | | | นักทัศนาจร | | | | | | ผู้เยี่ยมชม | | | | | |
|-----------------------------------|----------------|---------------|----------------|---------------|----------------|---------------|--------------|---------------|--------------|---------------|---------------|---------------|----------------|---------------|----------------|---------------|----------------|---------------|
| | ไทย | ร้อยละ | ต่างประเทศ | ร้อยละ | รวม | ร้อยละ | ไทย | ร้อยละ | ต่างประเทศ | ร้อยละ | รวม | ร้อยละ | ไทย | ร้อยละ | ต่างประเทศ | ร้อยละ | รวม | ร้อยละ |
| คนเดียว | 23,341 | 11.18 | 32,683 | 21.93 | 56,024 | 15.66 | 961 | 15.65 | 435 | 11.14 | 1,396 | 13.89 | 24,302 | 11.31 | 33,118 | 21.65 | 57,420 | 15.61 |
| เพื่อน | 55,755 | 26.71 | 28,608 | 19.19 | 84,363 | 23.58 | 1,875 | 30.53 | 1,200 | 30.73 | 3,075 | 30.61 | 57,630 | 26.82 | 29,808 | 19.49 | 87,438 | 23.77 |
| แฟน | 34,615 | 16.58 | 45,470 | 30.51 | 80,085 | 22.38 | 585 | 9.52 | 889 | 22.77 | 1,474 | 14.67 | 35,200 | 16.38 | 46,359 | 30.31 | 81,559 | 22.17 |
| ครอบครัว | 44,553 | 21.34 | 33,218 | 22.29 | 77,771 | 21.73 | 1,015 | 16.53 | 974 | 24.94 | 1,989 | 19.80 | 45,568 | 21.20 | 34,192 | 22.35 | 79,760 | 21.68 |
| ญาติ | 10,327 | 4.95 | 4,566 | 3.06 | 14,893 | 4.16 | 871 | 14.18 | 68 | 1.74 | 939 | 9.35 | 11,198 | 5.21 | 4,634 | 3.03 | 15,832 | 4.30 |
| กลุ่มที่ทำงาน | 40,176 | 19.24 | 4,510 | 3.02 | 44,686 | 12.49 | 835 | 13.59 | 339 | 8.68 | 1,174 | 11.68 | 41,011 | 19.08 | 4,849 | 3.17 | 45,860 | 12.47 |
| รวม | 208,767 | 100.00 | 149,055 | 100.00 | 357,822 | 100.00 | 6,142 | 100.00 | 3,905 | 100.00 | 10,047 | 100.00 | 214,909 | 100.00 | 152,960 | 100.00 | 367,869 | 100.00 |

จำนวนผู้เยี่ยมชมออนไลน์ จำแนกตามวัตถุประสงค์หลักของการเดินทาง ปี 2549

จังหวัดแม่ฮ่องสอน(รวมในเมืองและอำเภอปาย)

| วัตถุประสงค์หลัก ของการเดินทาง | นักท่องเที่ยว | | | | | | นักท่องเที่ยว | | | | | | ผู้เยี่ยมชม | | | | | |
|-----------------------------------|----------------|---------------|----------------|---------------|----------------|---------------|---------------|---------------|--------------|---------------|---------------|---------------|----------------|---------------|----------------|---------------|----------------|---------------|
| | ไทย | ร้อยละ | ต่างประเทศ | ร้อยละ | รวม | ร้อยละ | ไทย | ร้อยละ | ต่างประเทศ | ร้อยละ | รวม | ร้อยละ | ไทย | ร้อยละ | ต่างประเทศ | ร้อยละ | รวม | ร้อยละ |
| 1. ท่องเที่ยว/พักผ่อน | 105,710 | 50.64 | 128,233 | 86.03 | 233,943 | 65.38 | 3,348 | 54.51 | 3,336 | 85.43 | 6,684 | 66.53 | 109,058 | 50.75 | 131,569 | 86.02 | 240,627 | 65.41 |
| 2. ประชุม/อบรม/สัมมนา/ดูงาน | 11,380 | 5.45 | 6,387 | 4.28 | 17,767 | 4.97 | 683 | 11.12 | 118 | 3.02 | 801 | 7.97 | 12,063 | 5.61 | 6,505 | 4.25 | 18,568 | 5.05 |
| 3. ติดต่อธุรกิจ | 19,685 | 9.43 | 4,808 | 3.23 | 24,493 | 6.85 | 355 | 5.78 | 209 | 5.35 | 564 | 5.61 | 20,040 | 9.32 | 5,017 | 3.28 | 25,057 | 6.81 |
| 4. ปฏิบัติราชการ | 15,516 | 7.43 | 1,467 | 0.98 | 16,983 | 4.75 | 390 | 6.35 | 55 | 1.41 | 445 | 4.43 | 15,906 | 7.40 | 1,522 | 1.00 | 17,428 | 4.74 |
| 5. เชิญญาติ/เพื่อน | 43,591 | 20.88 | 5,712 | 3.83 | 49,303 | 13.78 | 748 | 12.18 | 96 | 2.46 | 844 | 8.40 | 44,339 | 20.63 | 5,808 | 3.80 | 50,147 | 13.63 |
| 6. ชมนิทรรศการ/แสดงสินค้า | 6,179 | 2.96 | 711 | 0.48 | 6,890 | 1.93 | 128 | 2.08 | 24 | 0.61 | 152 | 1.51 | 6,307 | 2.93 | 735 | 0.48 | 7,042 | 1.91 |
| 7. ได้รับรางวัล | 6,706 | 3.21 | 726 | 0.49 | 7,432 | 2.08 | 415 | 6.76 | 54 | 1.38 | 469 | 4.67 | 7,121 | 3.31 | 780 | 0.51 | 7,901 | 2.15 |
| 8. อื่น ๆ | - | - | 1,011 | 0.68 | 1,011 | 0.26 | 75 | 1.22 | 13 | 0.34 | 88 | 0.88 | 75 | 0.05 | 1,024 | 0.66 | 1,099 | 0.30 |
| รวมทั้งหมด | 208,767 | 100.00 | 149,055 | 100.00 | 357,822 | 100.00 | 6,142 | 100.00 | 3,905 | 100.00 | 10,047 | 100.00 | 214,909 | 100.00 | 152,960 | 100.00 | 367,869 | 100.00 |

จำนวนผู้เยี่ยมชม จำนวนตามจำนวนจังหวัดที่รวมอยู่ในการเดินทางแต่ละครั้ง ปี 2549

จังหวัดแม่ฮ่องสอน(รวมในเมืองและอำเภอปาย)

| จำนวนจังหวัดที่ รวมอยู่ในการเดินทาง | นักท่องเที่ยว | | | | | | นักท่องเที่ยว | | | | | | ผู้เยี่ยมชม | | | | | |
|--|----------------|---------------|----------------|---------------|----------------|---------------|---------------|---------------|--------------|---------------|---------------|---------------|----------------|---------------|----------------|---------------|----------------|---------------|
| | ไทย | ร้อยละ | ต่างประเทศ | ร้อยละ | รวม | ร้อยละ | ไทย | ร้อยละ | ต่างประเทศ | ร้อยละ | รวม | ร้อยละ | ไทย | ร้อยละ | ต่างประเทศ | ร้อยละ | รวม | ร้อยละ |
| 1 จังหวัด | 107,938 | 51.70 | 46,062 | 30.90 | 154,000 | 43.04 | 3,704 | 60.31 | 1,148 | 29.40 | 4,852 | 48.29 | 111,642 | 51.95 | 47,210 | 30.86 | 158,852 | 43.18 |
| 2 จังหวัด | 87,990 | 42.15 | 26,849 | 18.01 | 114,839 | 32.09 | 2,015 | 32.81 | 1,153 | 29.53 | 3,168 | 31.53 | 90,005 | 41.88 | 28,002 | 18.31 | 118,007 | 32.08 |
| 3 จังหวัด | 10,023 | 4.80 | 49,917 | 33.49 | 59,940 | 16.75 | 306 | 4.98 | 934 | 23.92 | 1,240 | 12.34 | 10,329 | 4.81 | 50,851 | 33.24 | 61,180 | 16.63 |
| 4 จังหวัด | 1,410 | 0.68 | 26,227 | 17.60 | 27,637 | 7.72 | 59 | 0.96 | 670 | 17.15 | 729 | 7.26 | 1,469 | 0.68 | 26,897 | 17.59 | 28,366 | 7.71 |
| 5 จังหวัด | 869 | 0.42 | - | - | 869 | 0.24 | 11 | 0.18 | - | - | 11 | 0.11 | 880 | 0.41 | - | - | 880 | 0.24 |
| มากกว่า 5 จังหวัด | 537 | 0.25 | - | - | 537 | 0.16 | 47 | 0.76 | - | - | 47 | 0.47 | 584 | 0.27 | - | - | 584 | 0.16 |
| รวม | 208,767 | 100.00 | 149,055 | 100.00 | 357,822 | 100.00 | 6,142 | 100.00 | 3,905 | 100.00 | 10,047 | 100.00 | 214,909 | 100.00 | 152,960 | 100.00 | 367,869 | 100.00 |
| จำนวนจังหวัดเฉลี่ย/ครั้ง | 1.57 | - | 2.38 | - | 1.90 | - | 1.50 | - | 2.29 | - | 1.81 | - | 1.57 | - | 2.38 | - | 1.90 | - |

จำนวนผู้เยี่ยมชม จำนวนตามกิจกรรมที่กระทำระหว่างท่องเที่ยวในจังหวัดนี้ ปี 2549

จังหวัดแม่ฮ่องสอน(รวมในเมืองและอำเภอปาย)

| กิจกรรมที่ผู้เยี่ยมชมกระทำ ระหว่างท่องเที่ยวในจังหวัดนี้ | สัดส่วนของการเข้ากิจกรรม | | |
|---|--------------------------|------------|-------|
| | คนไทย | ต่างประเทศ | รวม |
| 1. ท่องเที่ยวทั่วไป | 49.86 | 47.67 | 48.81 |
| 2. ซื้อสินค้าและของที่ระลึก | 11.75 | 3.76 | 7.91 |
| 3. กิจกรรมเชิงผจญภัย | 1.54 | 0.35 | 0.97 |
| 4. กิจกรรมทางน้ำ | 0.28 | 2.49 | 1.34 |
| 5. ท่องเที่ยวเชิงนิเวศ | 8.73 | 1.45 | 5.23 |
| 6. กิจกรรมเชิงสุขภาพ | 1.92 | 0.13 | 1.06 |
| 7. กิจกรรมด้านกีฬา | 2.46 | 4.31 | 3.35 |
| 8. นันทนาการ/บันเทิง | 0.47 | 24.32 | 11.94 |
| 9. กิจกรรมเชิงวัฒนธรรม | 3.29 | 0.91 | 2.15 |
| 10.อื่น ๆ(เกษตร ปฏิบัติธรรม) | 0.30 | 13.02 | 6.42 |

จำนวนผู้เยี่ยมชม จำนวนตามสถานที่ท่องเที่ยว ปี 2549

จังหวัดแม่ฮ่องสอน(รวมในเมืองและอำเภอปาย)

| สถานที่ท่องเที่ยว | สัดส่วนของการเข้าชมแหล่งท่องเที่ยวหลัก | | |
|------------------------|--|------------|-------|
| | ไทย | ต่างประเทศ | รวม |
| ถ้ำปลา | 86.59 | 86.37 | 86.49 |
| วัดพระธาตุดอยกองมู | 79.37 | 81.38 | 80.21 |
| วัดจองคำ | 32.68 | 39.20 | 35.39 |
| ถ้ำลอด | 34.85 | 29.11 | 32.46 |
| หมู่บ้านกะเหรี่ยงคอยาว | 29.76 | 35.69 | 32.22 |
| น้ำตกผาเสื่อ | 21.90 | 17.07 | 19.89 |
| หุบบัวตองแม่อุคอ | 18.66 | 20.56 | 19.45 |
| เมืองแม่ฮ่องสอน | 9.46 | 12.86 | 10.88 |
| น้ำตกแม่สุรินทร์ | 5.20 | 3.05 | 4.31 |
| ถ้ำแก้วโกเมน | 4.22 | 2.29 | 3.42 |

ข้อมูลสถานพักแรมในจังหวัดแม่ฮ่องสอน

มกราคม-ธันวาคม

| | 2549 | 2548 | อัตราการเปลี่ยนแปลง |
|------------------------------------|---------|---------|---------------------|
| จำนวนโรงแรม(แห่ง) | 214 | 187 | + 14.44 |
| ในเมืองและนอกเมือง | 98 | 187 | - 47.59 |
| - กลุ่ม 2 | 2 | 2 | - |
| - กลุ่ม 4 | 14 | 13 | + 7.69 |
| - กลุ่ม 5 | 18 | 18 | - |
| - เกสต์เฮ้าส์ | 28 | 28 | - |
| นอกเมือง | 36 | 126 | - 71.43 |
| อ.ปาย | 116 | | |
| - เกสต์เฮ้าส์ | 88 | | |
| - รีสอร์ท | 28 | | |
| จำนวนห้องพัก(ห้อง) | 3,122 | 2,717 | + 14.91 |
| ในเมืองและนอกเมือง | 1,841 | 2,717 | - 32.24 |
| - กลุ่ม 2 | 288 | 288 | - |
| - กลุ่ม 4 | 421 | 389 | + 8.23 |
| - กลุ่ม 5 | 355 | 339 | + 4.72 |
| - เกสต์เฮ้าส์ | 252 | 247 | + 2.02 |
| นอกเมือง | 525 | 1,454 | - 63.89 |
| อ.ปาย | 1,281 | | |
| - เกสต์เฮ้าส์ | 837 | | |
| - รีสอร์ท | 444 | | |
| อัตราการเข้าพักเฉลี่ย(%) | 24.55 | 22.08 | + 2.47 |
| ในเมืองและนอกเมือง | 25.03 | 22.08 | + 2.95 |
| - กลุ่ม 2 | 47.53 | 39.29 | + 8.24 |
| - กลุ่ม 4 | 32.39 | 33.37 | - 0.98 |
| - กลุ่ม 5 | 19.28 | 19.25 | + 0.03 |
| - เกสต์เฮ้าส์ | 15.21 | 16.11 | - 0.90 |
| นอกเมือง | 15.38 | 17.33 | - 1.95 |
| อ.ปาย | 23.86 | | |
| - เกสต์เฮ้าส์ | 16.71 | | |
| - รีสอร์ท | 37.35 | | |
| จำนวนนักท่องเที่ยวที่พักโรงแรม(คน) | 325,785 | 279,641 | + 16.50 |
| ในเมืองและนอกเมือง | 219,348 | 279,641 | - 21.56 |

ข้อมูลสถานพักแรมในจังหวัดแม่ฮ่องสอน

มกราคม-ธันวาคม

| | 2549 | 2548 | อัตราการเปลี่ยนแปลง |
|-----------------------------|----------------|-------------|---------------------|
| - กลุ่ม 2 | 65,839 | 61,336 | + 7.34 |
| - กลุ่ม 4 | 57,689 | 55,605 | + 3.75 |
| - กลุ่ม 5 | 37,592 | 40,949 | - 8.20 |
| - เกสต์เฮ้าส์ | 18,197 | 18,320 | - 0.67 |
| นอกเมือง | 40,031 | 103,431 | - 61.30 |
| อ.ปาย | 106,437 | | |
| - เกสต์เฮ้าส์ | 55,415 | | |
| - รีสอร์ท | 51,022 | | |
| ระยะพำนักเฉลี่ย(วัน) | 1.64 | 1.44 | + 0.20 |
| ในเมืองและนอกเมือง | 1.51 | 1.44 | + 0.07 |
| - กลุ่ม 2 | 1.64 | 1.37 | + 0.27 |
| - กลุ่ม 4 | 1.50 | 1.43 | + 0.07 |
| - กลุ่ม 5 | 1.33 | 1.22 | + 0.11 |
| - เกสต์เฮ้าส์ | 1.56 | 1.31 | + 0.25 |
| นอกเมือง | 1.44 | 1.60 | - 0.16 |
| อ.ปาย | 1.90 | | |
| - เกสต์เฮ้าส์ | 1.87 | | |
| - รีสอร์ท | 1.93 | | |
| จำนวนคนต่อห้อง | 2.00 | 1.96 | + 0.04 |
| ในเมืองและนอกเมือง | 2.00 | 1.96 | + 0.04 |
| - กลุ่ม 2 | 2.00 | 2.00 | + 0.00 |
| - กลุ่ม 4 | 1.97 | 1.86 | + 0.11 |
| - กลุ่ม 5 | 2.00 | 1.98 | + 0.02 |
| - เกสต์เฮ้าส์ | 2.10 | 1.97 | + 0.13 |
| นอกเมือง | 2.02 | 1.99 | + 0.03 |
| อ.ปาย | 1.98 | | |
| - เกสต์เฮ้าส์ | 1.97 | | |
| - รีสอร์ท | 2.00 | | |

**Occupancy Rate of Accommodation Establishments
in Mae Hong Son 2006**

| Month | Hotel in Muang | | | | | | | Hotel in Amphar Pai | | Grand Total |
|-------------------------|----------------|--------------|---------|--------------|--------------|--------------|--------------|---------------------|--------------|--------------|
| | Group 1 | Group 2 | Group 3 | Group 4 | Group 5 | Guest House | Others | Guest House | Resort | |
| January | - | 32.09 | - | 52.69 | 18.32 | 8.35 | 15.38 | 26.41 | 28.20 | 26.23 |
| February | - | 56.42 | - | 30.03 | 19.80 | 16.99 | 25.52 | 15.97 | 21.12 | 24.48 |
| March | - | 41.00 | - | 28.84 | 11.56 | 8.82 | 12.02 | 20.27 | 9.53 | 18.66 |
| April | - | 35.48 | - | 38.74 | 32.70 | 8.11 | 9.16 | 4.28 | 52.81 | 13.98 |
| May | - | 27.51 | - | 30.33 | 17.19 | 5.30 | 5.19 | 4.46 | 24.50 | 5.48 |
| June | - | 37.83 | - | 25.14 | 15.17 | 8.65 | 14.73 | 9.60 | 9.60 | 12.04 |
| Total(Jan.-Jun.) | - | 38.39 | - | 34.30 | 19.12 | 9.37 | 13.67 | 13.50 | 24.29 | 21.63 |
| July | - | 55.70 | - | 17.21 | 11.35 | 9.48 | 16.87 | 9.32 | 17.94 | 12.61 |
| August | - | 45.69 | - | 36.03 | 14.37 | 15.34 | 13.47 | 12.28 | 42.62 | 14.41 |
| September | - | 50.91 | - | 15.77 | 10.25 | 17.22 | 14.28 | 22.05 | 44.84 | 12.03 |
| October | - | 21.93 | - | 8.13 | 7.28 | 11.33 | 6.96 | 6.90 | 46.01 | 10.24 |
| November | - | 71.46 | - | 48.71 | 20.36 | 26.72 | 16.22 | 25.07 | 69.06 | 34.57 |
| December | - | 94.33 | - | 57.09 | 52.95 | 46.15 | 34.72 | 47.00 | 81.96 | 54.24 |
| Total(Jul.-Dec.) | - | 56.67 | - | 30.49 | 19.43 | 21.04 | 17.09 | 20.44 | 50.41 | 18.70 |
| Grand Total | - | 47.53 | - | 32.39 | 19.28 | 15.21 | 15.38 | 16.71 | 37.35 | 24.55 |

Guest Arrivals at Accommodation Establishments Mae Hong Son

| Nationality | January-December | | |
|----------------------|------------------|----------------|----------------|
| | 2006 | 2005 | Δ(%) |
| Thai | 178,587 | 143,663 | + 24.31 |
| Malaysia | 865 | 614 | + 40.88 |
| Singapore | 1,085 | 804 | + 34.95 |
| China | 590 | 207 | + 185.02 |
| Hong Kong | 216 | 186 | + 16.13 |
| Japan | 5,447 | 3,904 | + 39.52 |
| Korea | 1,429 | 779 | + 83.44 |
| Taiwan | 586 | 306 | + 91.50 |
| Austria | 1,290 | 663 | + 94.57 |
| Belgium | 8,915 | 11,021 | - 19.11 |
| Denmark | 4,678 | 5,518 | - 15.22 |
| France | 11,488 | 9,372 | + 22.58 |
| Germany | 8,311 | 5,016 | + 65.69 |
| Italy | 3,610 | 2,071 | + 74.31 |
| Netherlands | 8,156 | 5,689 | + 43.36 |
| Sweden | 3,165 | 1,967 | + 60.90 |
| Switzerland | 4,322 | 3,345 | + 29.21 |
| U.K. | 10,531 | 8,054 | + 30.75 |
| U.S.A. | 14,032 | 10,780 | + 30.17 |
| Canada | 5,474 | 3,964 | + 38.09 |
| Middle East | 967 | 154 | + 527.92 |
| Australia | 3,658 | 3,075 | + 18.96 |
| New Zealand | 1,176 | 987 | + 19.15 |
| India | 480 | 95 | + 405.26 |
| Russia | 207 | 285 | - 27.37 |
| East Europe | 599 | 196 | + 205.61 |
| Indonesia | 202 | 35 | - |
| Philippines | 212 | 129 | + 64.34 |
| Finland | 215 | 221 | - |
| Norway | 957 | 473 | + 102.33 |
| Spain | 9,484 | 6,858 | + 38.29 |
| Africa | 162 | 110 | + 47.27 |
| Myanmar | 140 | 51 | + 174.51 |
| Israel | 25,449 | 41,002 | - 37.93 |
| Laos | 44 | 75 | - |
| Vietnam | 1 | - | - |
| Brunei | - | - | - |
| Cambodia | - | 1 | - |
| Others in South Asia | 1,212 | 70 | - |
| Others in Americas | 1,441 | - | - |
| Others | 6,402 | 7,901 | - 18.97 |
| Total | 325,785 | 279,641 | + 16.50 |
| Thai | 178,587 | 143,663 | + 24.31 |
| Foreigners | 147,198 | 135,978 | + 8.25 |

Guest Arrivals at Accommodation Establishments in Mae Hong Son 2006

Total

| Nationality | Total | Jan. | Feb. | Mar. | Apr. | May | Jun. | Jan.-Jun. | Jul. | Aug. | Sep. | Oct. | Nov. | Dec. | Jul.-Dec. |
|----------------------|----------------|---------------|---------------|---------------|---------------|---------------|---------------|----------------|---------------|---------------|---------------|---------------|---------------|---------------|----------------|
| Thai | 178,587 | 17,088 | 12,484 | 11,211 | 10,470 | 10,366 | 10,593 | 72,212 | 6,795 | 9,910 | 8,223 | 7,134 | 21,681 | 52,632 | 106,375 |
| Malaysia | 865 | 81 | 87 | 55 | 7 | - | - | 230 | 4 | 6 | - | 7 | 438 | 180 | 635 |
| Singapore | 1,085 | 41 | 60 | 21 | 38 | 20 | 76 | 256 | 14 | 18 | 32 | 131 | 291 | 343 | 829 |
| China | 590 | 85 | 30 | - | 19 | 163 | 54 | 351 | 9 | 5 | 9 | 10 | 95 | 111 | 239 |
| Hong Kong | 216 | 2 | 2 | - | 7 | - | - | 11 | - | 2 | - | 15 | 138 | 50 | 205 |
| Japan | 5,447 | 334 | 1,201 | 492 | 479 | 490 | 181 | 3,177 | 203 | 356 | 272 | 265 | 551 | 623 | 2,270 |
| Korea | 1,429 | 224 | 118 | 43 | 161 | 78 | 203 | 827 | 13 | 68 | 45 | 54 | 256 | 166 | 602 |
| Taiwan | 586 | 6 | 32 | - | - | 6 | - | 44 | 18 | 37 | 137 | 19 | 88 | 243 | 542 |
| Austria | 1,290 | 243 | 334 | 21 | 30 | 105 | 25 | 758 | 95 | 228 | 7 | 30 | 75 | 97 | 532 |
| Belgium | 8,915 | 856 | 655 | 576 | 731 | 243 | 245 | 3,306 | 1,564 | 1,247 | 359 | 219 | 1,407 | 813 | 5,609 |
| Denmark | 4,678 | 1,075 | 500 | 271 | 334 | 95 | 122 | 2,397 | 187 | 204 | 66 | 318 | 406 | 1,100 | 2,281 |
| France | 11,488 | 937 | 1,738 | 951 | 591 | 366 | 267 | 4,850 | 2,230 | 1,219 | 901 | 309 | 1,206 | 773 | 6,638 |
| Germany | 8,311 | 1,469 | 1,134 | 638 | 632 | 690 | 209 | 4,772 | 343 | 952 | 396 | 155 | 1,235 | 458 | 3,539 |
| Italy | 3,610 | 167 | 386 | 186 | 219 | 134 | 179 | 1,271 | 220 | 768 | 325 | 75 | 650 | 301 | 2,339 |
| Netherlands | 8,156 | 288 | 1,351 | 927 | 884 | 636 | 539 | 4,625 | 332 | 683 | 1,774 | 147 | 432 | 163 | 3,531 |
| Sweden | 3,165 | 461 | 803 | 416 | 28 | 93 | 26 | 1,827 | 99 | 148 | 109 | 20 | 695 | 267 | 1,338 |
| Switzerland | 4,322 | 535 | 780 | 472 | 626 | 129 | 47 | 2,589 | 182 | 207 | 199 | 56 | 733 | 356 | 1,733 |
| U.K. | 10,531 | 1,061 | 1,303 | 1,296 | 1,366 | 302 | 429 | 5,757 | 368 | 867 | 456 | 278 | 1,805 | 1,000 | 4,774 |
| U.S.A. | 14,032 | 1,238 | 1,186 | 1,035 | 1,386 | 872 | 1,208 | 6,925 | 1,497 | 1,482 | 1,160 | 421 | 1,679 | 868 | 7,107 |
| Canada | 5,474 | 655 | 841 | 1,131 | 463 | 257 | 278 | 3,625 | 214 | 314 | 117 | 56 | 872 | 276 | 1,849 |
| Middle East | 967 | - | 744 | 1 | 2 | 31 | 1 | 779 | 4 | - | 132 | - | - | 52 | 188 |
| Australia | 3,658 | 483 | 530 | 110 | 381 | 257 | 224 | 1,985 | 120 | 400 | 267 | 168 | 377 | 341 | 1,673 |
| New Zealand | 1,176 | 253 | 8 | 226 | 70 | 16 | 69 | 642 | 26 | 70 | 54 | 29 | 338 | 17 | 534 |
| India | 480 | - | - | - | 164 | - | 5 | 169 | 9 | - | 85 | 4 | 203 | 10 | 311 |
| Russia | 207 | 91 | 7 | 22 | 12 | 27 | 16 | 175 | - | 15 | - | - | - | 17 | 32 |
| East Europe | 599 | 48 | 122 | 26 | 68 | 29 | 33 | 326 | 148 | 67 | - | - | 58 | - | 273 |
| Indonesia | 202 | 6 | - | 35 | 31 | - | - | 72 | - | - | - | - | 130 | - | 130 |
| Philippines | 212 | 6 | 6 | - | 54 | - | - | 66 | - | - | - | - | 146 | - | 146 |
| Finland | 215 | 17 | 61 | 22 | 3 | 5 | 92 | 200 | 1 | - | - | 9 | - | 5 | 15 |
| Norway | 957 | 89 | 78 | 93 | 32 | 22 | 26 | 340 | 118 | 87 | 86 | 49 | 188 | 89 | 617 |
| Spain | 9,484 | 234 | 322 | 388 | 788 | 937 | 954 | 3,623 | 1,430 | 1,639 | 1,038 | 349 | 906 | 499 | 5,861 |
| Africa | 162 | 17 | 11 | - | 6 | 34 | - | 68 | - | 94 | - | - | - | - | 94 |
| Myanmar | 140 | - | - | - | 16 | 37 | - | 53 | 11 | - | - | 6 | 53 | 17 | 87 |
| Israel | 25,449 | 2,837 | 1,991 | 1,804 | 1,646 | 2,139 | 1,434 | 11,851 | 990 | 2,834 | 5,426 | 2,886 | 796 | 666 | 13,598 |
| Laos | 44 | - | - | - | - | 31 | - | 31 | - | - | - | 13 | - | - | 13 |
| Vietnam | 1 | - | - | - | - | - | - | - | - | - | - | 1 | - | - | 1 |
| Brunei | - | - | - | - | - | - | - | - | - | - | - | - | - | - | - |
| Cambodia | - | - | - | - | - | - | - | - | - | - | - | - | - | - | - |
| Others in south asia | 1,212 | 66 | 174 | 53 | - | 17 | 50 | 360 | 143 | 189 | 150 | 51 | 114 | 205 | 852 |
| Others in americas | 1,441 | 181 | 165 | 168 | 104 | 89 | 14 | 721 | 83 | 73 | 50 | 6 | 145 | 363 | 720 |
| Others | 6,402 | 235 | 270 | 121 | 152 | 155 | 187 | 1,120 | 935 | 653 | 1,856 | 164 | 1,564 | 110 | 5,282 |
| Total | 325,785 | 31,409 | 29,514 | 22,811 | 22,000 | 18,871 | 17,786 | 142,391 | 18,405 | 24,842 | 23,731 | 13,454 | 39,751 | 63,211 | 183,394 |

Guest Arrivals at Accommodation Establishments in Mae Hong Son 2006

Hotel Group 2

| Nationality | Total | Jan. | Feb. | Mar. | Apr. | May | Jun. | Jan.-Jun. | Jul. | Aug. | Sep. | Oct. | Nov. | Dec. | Jul.-Dec. |
|----------------------|---------------|--------------|--------------|--------------|--------------|--------------|--------------|---------------|--------------|--------------|--------------|--------------|--------------|--------------|---------------|
| Thai | 25,830 | 2,900 | 2,707 | 2,446 | 1,864 | 1,429 | 1,796 | 8,053 | 1,207 | 1,264 | 827 | 678 | 4,249 | 4,463 | 12,688 |
| Malaysia | 116 | 9 | - | 9 | - | - | - | 18 | 4 | 6 | - | - | 42 | 46 | 98 |
| Singapore | 78 | 10 | 3 | 14 | - | 3 | 3 | 27 | - | 5 | - | 4 | 8 | 28 | 45 |
| China | 1 | - | - | - | - | - | - | - | - | - | - | 1 | - | - | 1 |
| Hong Kong | 10 | 2 | - | - | - | - | - | 2 | - | 2 | - | 6 | - | - | 8 |
| Japan | 898 | 35 | 222 | 192 | 59 | 59 | 18 | 449 | 52 | 46 | 15 | 11 | 116 | 73 | 313 |
| Korea | 39 | - | - | 19 | - | 6 | - | 19 | 2 | - | 5 | - | - | 7 | 14 |
| Taiwan | 127 | - | - | - | - | 6 | - | - | 13 | 6 | - | 12 | 7 | 83 | 121 |
| Austria | 91 | - | 3 | 6 | 8 | 14 | - | 9 | 6 | - | - | 13 | 16 | 25 | 60 |
| Belgium | 6,782 | 600 | 517 | 347 | 529 | 199 | 142 | 1,464 | 1,445 | 599 | 127 | 167 | 1,373 | 737 | 4,448 |
| Denmark | 3,211 | 787 | 416 | 102 | 45 | 6 | 84 | 1,305 | 51 | 129 | 2 | 318 | 246 | 1,025 | 1,771 |
| France | 3,447 | 233 | 419 | 518 | 271 | 171 | 43 | 1,170 | 290 | 297 | 276 | 114 | 357 | 458 | 1,792 |
| Germany | 482 | 120 | 103 | 28 | 43 | 26 | 2 | 251 | 19 | 26 | 18 | 18 | 43 | 36 | 160 |
| Italy | 1,908 | 91 | 257 | 91 | 90 | 111 | 107 | 439 | 166 | 523 | 154 | 36 | 179 | 103 | 1,161 |
| Netherlands | 5,136 | 137 | 1,023 | 647 | 611 | 468 | 357 | 1,807 | 107 | 56 | 1,612 | 63 | 37 | 18 | 1,893 |
| Sweden | 1,636 | 391 | 587 | 322 | 6 | 2 | 16 | 1,300 | - | - | 1 | 1 | 128 | 182 | 312 |
| Switzerland | 306 | 22 | 21 | 69 | 34 | 15 | 112 | 69 | 11 | 19 | 14 | 12 | 23 | 66 | 145 |
| U.K. | 2,468 | 305 | 632 | 160 | 247 | 41 | 23 | 1,097 | 102 | 209 | 53 | 97 | 374 | 225 | 1,060 |
| U.S.A. | 1,008 | 96 | 161 | 90 | 122 | 47 | 43 | 347 | 119 | 52 | 17 | 25 | 103 | 133 | 449 |
| Canada | 920 | 69 | 248 | 179 | 101 | 20 | 9 | 496 | 45 | 32 | 8 | 18 | 160 | 31 | 294 |
| Middle East | 133 | - | - | - | - | - | 1 | - | - | - | 132 | - | - | - | 132 |
| Australia | 374 | 86 | 42 | 9 | 32 | 30 | 23 | 137 | 25 | 5 | 19 | 9 | 41 | 53 | 152 |
| New Zealand | 66 | - | 8 | - | - | 6 | 6 | 8 | 2 | - | - | 2 | 29 | 13 | 46 |
| India | 27 | - | - | - | 22 | - | 5 | - | - | - | - | - | - | - | - |
| Russia | 85 | 46 | 7 | 9 | 8 | 3 | 2 | 62 | - | 10 | - | - | - | - | 10 |
| East Europe | 11 | - | - | - | - | 6 | 5 | - | - | - | - | - | - | - | - |
| Indonesia | - | - | - | - | - | - | - | - | - | - | - | - | - | - | - |
| Philippines | 21 | - | - | - | 13 | - | - | - | - | - | - | - | 8 | - | 8 |
| Finland | 124 | - | 24 | 22 | - | 5 | 73 | 46 | - | - | - | - | - | - | - |
| Norway | 34 | - | 7 | - | - | 5 | 10 | 7 | - | 2 | - | 2 | - | 8 | 12 |
| Spain | 7,535 | 109 | 223 | 223 | 634 | 868 | 881 | 555 | 1,416 | 1,383 | 840 | 292 | 457 | 209 | 4,597 |
| Africa | 94 | - | - | - | - | - | - | - | - | 94 | - | - | - | - | 94 |
| Myanmar | - | - | - | - | - | - | - | - | - | - | - | - | - | - | - |
| Israel | 433 | 50 | 24 | 58 | 43 | 5 | 6 | 132 | 65 | 62 | 30 | 27 | 18 | 45 | 247 |
| Laos | - | - | - | - | - | - | - | - | - | - | - | - | - | - | - |
| Vietnam | 1 | - | - | - | - | - | - | - | - | - | - | 1 | - | - | 1 |
| Brunei | - | - | - | - | - | - | - | - | - | - | - | - | - | - | - |
| Cambodia | - | - | - | - | - | - | - | - | - | - | - | - | - | - | - |
| Others in south asia | 972 | 66 | 156 | 53 | - | 17 | 25 | 275 | 136 | 168 | 100 | 41 | 114 | 96 | 655 |
| Others in americas | 879 | 59 | 147 | 133 | 50 | 47 | 14 | 339 | 34 | 52 | 29 | 6 | 145 | 163 | 429 |
| Others | 556 | - | - | - | 120 | 111 | - | - | 58 | - | 267 | - | - | - | 325 |
| Total | 65,839 | 6,223 | 7,957 | 5,746 | 4,952 | 3,726 | 3,694 | 19,926 | 5,375 | 5,047 | 4,546 | 1,974 | 8,273 | 8,326 | 33,541 |

Guest Arrivals at Accommodation Establishments in Mae Hong Son 2006

Hotel Group 4

| Nationality | Total | Jan. | Feb. | Mar. | Apr. | May | Jun. | Jan.-Jun. | Jul. | Aug. | Sep. | Oct. | Nov. | Dec. | Jul.-Dec. |
|----------------------|---------------|--------------|--------------|--------------|--------------|--------------|--------------|---------------|--------------|--------------|--------------|--------------|--------------|--------------|---------------|
| Thai | 37,011 | 6,108 | 1,719 | 1,891 | 2,058 | 4,263 | 3,946 | 9,718 | 1,047 | 2,350 | 2,058 | 1,030 | 3,465 | 7,076 | 17,026 |
| Malaysia | 60 | 6 | 40 | 7 | 7 | - | - | 53 | - | - | - | - | - | - | - |
| Singapore | 339 | 13 | 12 | 7 | 15 | - | 49 | 32 | 10 | 13 | - | 105 | 5 | 110 | 243 |
| China | 145 | - | 17 | - | 19 | - | 40 | 17 | - | - | - | - | 49 | 20 | 69 |
| Hong Kong | 116 | - | 2 | - | 7 | - | - | 2 | - | - | - | - | 57 | 50 | 107 |
| Japan | 680 | 42 | 19 | 25 | 61 | 188 | 69 | 86 | 19 | 34 | 55 | 88 | 60 | 20 | 276 |
| Korea | 158 | 39 | - | - | 97 | - | 10 | 39 | 2 | - | - | - | 5 | 5 | 12 |
| Taiwan | 328 | - | - | - | - | - | - | - | 0 | 31 | 137 | - | - | 160 | 328 |
| Austria | 115 | 13 | 4 | - | 9 | 20 | 25 | 17 | 1 | 26 | 7 | - | 10 | - | 44 |
| Belgium | 379 | 103 | - | 10 | 32 | 41 | 89 | 113 | 10 | 5 | 7 | 41 | 16 | 25 | 104 |
| Denmark | 459 | 52 | 28 | 73 | 106 | 86 | 10 | 153 | 7 | - | 55 | - | 42 | - | 104 |
| France | 545 | 175 | 28 | 45 | 61 | 61 | 35 | 248 | 20 | 21 | - | - | 99 | - | 140 |
| Germany | 1,023 | 213 | 40 | 35 | 84 | 66 | 104 | 288 | 38 | 164 | - | 41 | 193 | 45 | 481 |
| Italy | 162 | 19 | 3 | - | 11 | 0 | 30 | 22 | 2 | 36 | 21 | - | 10 | 30 | 99 |
| Netherlands | 342 | 29 | 12 | 6 | 11 | 71 | 59 | 47 | 11 | - | - | - | 143 | - | 154 |
| Sweden | 127 | 36 | 1 | 12 | 22 | 10 | 10 | 49 | 2 | 5 | 14 | 7 | 8 | - | 36 |
| Switzerland | 202 | 26 | 35 | 12 | 24 | - | 20 | 73 | - | 8 | 34 | 17 | 26 | - | 85 |
| U.K. | 807 | 217 | 1 | 39 | 97 | 46 | 89 | 257 | 2 | 44 | 7 | 75 | 130 | 60 | 318 |
| U.S.A. | 1,068 | 123 | 27 | 35 | 245 | 117 | 129 | 185 | 85 | 8 | - | 61 | 213 | 25 | 392 |
| Canada | 308 | 52 | 13 | 7 | 28 | 10 | 79 | 72 | 15 | 31 | - | - | 73 | - | 119 |
| Middle East | 34 | - | - | 1 | 2 | 31 | - | 1 | - | - | - | - | - | - | - |
| Australia | 248 | 39 | 9 | - | 39 | 10 | 25 | 48 | 11 | 34 | - | 3 | 78 | - | 126 |
| New Zealand | 142 | 58 | - | 6 | 7 | 10 | 10 | 64 | 2 | 5 | 7 | 27 | 10 | - | 51 |
| India | 14 | - | - | - | - | - | - | - | - | - | 14 | - | - | - | 14 |
| Russia | 14 | - | - | - | 4 | 10 | - | - | - | - | - | - | - | - | - |
| East Europe | 56 | 29 | - | 2 | 4 | - | - | 31 | - | 21 | - | - | - | - | 21 |
| Indonesia | - | - | - | - | - | - | - | - | - | - | - | - | - | - | - |
| Philippines | 6 | 6 | - | - | - | - | - | 6 | - | - | - | - | - | - | - |
| Finland | 12 | - | 1 | - | - | - | 5 | 1 | 1 | - | - | - | - | 5 | 6 |
| Norway | 170 | 32 | 39 | - | - | - | 10 | 71 | 2 | 13 | 27 | 47 | - | - | 89 |
| Spain | 560 | 32 | 9 | 2 | 95 | 66 | 59 | 43 | 5 | - | - | - | 247 | 45 | 297 |
| Africa | 6 | - | - | - | 6 | - | - | - | - | - | - | - | - | - | - |
| Myanmar | - | - | - | - | - | - | - | - | - | - | - | - | - | - | - |
| Israel | 10,094 | 1,962 | 787 | 588 | 915 | 1,719 | 855 | 3,337 | 444 | 2,218 | 164 | 47 | 99 | 296 | 3,268 |
| Laos | 31 | - | - | - | - | - | - | - | - | - | - | - | - | - | - |
| Vietnam | - | - | - | - | - | - | - | - | - | - | - | - | - | - | - |
| Brunei | - | - | - | - | - | - | - | - | - | - | - | - | - | - | - |
| Cambodia | - | - | - | - | - | - | - | - | - | - | - | - | - | - | - |
| Others in south asia | 155 | - | - | - | - | - | 25 | - | 7 | 21 | 27 | - | - | 75 | 130 |
| Others in americas | 353 | 26 | - | - | 54 | 31 | - | 26 | - | 21 | 21 | - | - | 200 | 242 |
| Others | 1,420 | - | - | - | - | - | - | - | - | - | - | - | 1,420 | - | 1,420 |
| Total | 57,689 | 9,450 | 2,846 | 2,803 | 4,120 | 6,887 | 5,782 | 15,099 | 1,743 | 5,109 | 2,655 | 1,589 | 6,458 | 8,247 | 25,801 |

Guest Arrivals at Accommodation Establishments in Mae Hong Son 2006

Hotel Group 5

| Nationality | Total | Jan. | Feb. | Mar. | Apr. | May | Jun. | Jan.-Jun. | Jul. | Aug. | Sep. | Oct. | Nov. | Dec. | Jul.-Dec. |
|----------------------|---------------|--------------|--------------|--------------|--------------|--------------|--------------|---------------|--------------|--------------|--------------|--------------|--------------|---------------|---------------|
| Thai | 34,819 | 3,377 | 3,386 | 1,963 | 2,822 | 1,935 | 1,854 | 8,726 | 1,350 | 2,301 | 1,755 | 949 | 3,183 | 9,944 | 19,482 |
| Malaysia | 109 | 3 | 34 | 11 | - | - | - | 48 | - | - | - | - | - | 61 | 61 |
| Singapore | 44 | - | - | - | 3 | - | 24 | - | 4 | - | 9 | - | - | 4 | 17 |
| China | 28 | - | - | - | - | - | - | - | 9 | - | 9 | 2 | 4 | 4 | 28 |
| Hong Kong | 2 | - | - | - | - | - | - | - | - | - | - | 2 | - | - | 2 |
| Japan | 371 | 21 | 79 | 55 | 27 | 20 | 12 | 155 | 13 | 22 | 19 | - | 29 | 74 | 157 |
| Korea | 72 | - | - | 22 | - | - | - | 22 | 4 | 7 | - | - | 4 | 35 | 50 |
| Taiwan | - | - | - | - | - | - | - | - | - | - | - | - | - | - | - |
| Austria | 48 | - | - | 11 | 13 | 7 | - | 11 | 9 | - | - | 4 | 4 | - | 17 |
| Belgium | 29 | 3 | 23 | - | - | 3 | - | 26 | - | - | - | - | - | - | - |
| Denmark | 36 | - | 11 | - | - | 3 | - | 11 | - | - | 9 | - | - | 13 | 22 |
| France | 225 | 6 | 79 | 44 | 5 | 10 | 4 | 129 | 22 | 15 | 9 | 2 | 25 | 4 | 77 |
| Germany | 299 | 30 | 68 | 55 | 3 | - | - | 153 | - | 7 | 47 | 14 | 14 | 61 | 143 |
| Italy | 50 | 12 | 23 | 11 | - | - | - | 46 | - | - | - | - | - | 4 | 4 |
| Netherlands | 102 | 9 | 45 | 11 | 16 | 3 | - | 65 | - | 7 | - | 4 | 7 | - | 18 |
| Sweden | 51 | - | 23 | 11 | 0 | 3 | - | 34 | - | - | - | - | 14 | - | 14 |
| Switzerland | 104 | 9 | 34 | 22 | 11 | 3 | - | 65 | 9 | - | - | - | 7 | 9 | 25 |
| U.K. | 238 | 12 | 79 | 44 | 16 | - | 16 | 135 | 17 | 15 | - | - | 22 | 17 | 71 |
| U.S.A. | 337 | 36 | 135 | 44 | 19 | 3 | 12 | 215 | 22 | 0 | 28 | 12 | 4 | 22 | 88 |
| Canada | 94 | 3 | 34 | 11 | 13 | 3 | 8 | 48 | 4 | - | 9 | - | - | 9 | 22 |
| Middle East | 4 | - | - | - | - | - | - | - | 4 | - | - | - | - | - | 4 |
| Australia | 210 | 24 | 45 | 22 | 27 | 10 | 4 | 91 | 4 | 22 | - | 8 | 18 | 26 | 78 |
| New Zealand | 12 | - | - | - | - | - | 12 | - | - | - | - | - | - | - | - |
| India | - | - | - | - | - | - | - | - | - | - | - | - | - | - | - |
| Russia | - | - | - | - | - | - | - | - | - | - | - | - | - | - | - |
| East Europe | 14 | - | - | 11 | 3 | - | - | 11 | - | - | - | - | - | - | - |
| Indonesia | - | - | - | - | - | - | - | - | - | - | - | - | - | - | - |
| Philippines | - | - | - | - | - | - | - | - | - | - | - | - | - | - | - |
| Finland | 28 | - | 23 | - | 3 | - | - | 23 | 0 | - | - | 2 | - | - | 2 |
| Norway | 31 | - | - | 22 | - | - | - | 22 | - | - | - | - | - | 9 | 9 |
| Spain | 35 | 6 | - | - | - | 3 | - | 6 | - | 15 | 9 | 2 | - | - | 26 |
| Africa | 31 | - | 11 | - | - | 20 | - | 11 | - | - | - | - | - | - | - |
| Myanmar | 27 | - | - | - | - | - | - | - | - | - | - | 6 | 4 | 17 | 27 |
| Israel | 114 | 15 | - | - | - | 23 | 4 | 15 | - | 45 | 19 | 4 | - | 4 | 72 |
| Laos | - | - | - | - | - | - | - | - | - | - | - | - | - | - | - |
| Vietnam | - | - | - | - | - | - | - | - | - | - | - | - | - | - | - |
| Brunei | - | - | - | - | - | - | - | - | - | - | - | - | - | - | - |
| Cambodia | - | - | - | - | - | - | - | - | - | - | - | - | - | - | - |
| Others in south asia | - | - | - | - | - | - | - | - | - | - | - | - | - | - | - |
| Others in americas | - | - | - | - | - | - | - | - | - | - | - | - | - | - | - |
| Others | 28 | 3 | - | 11 | 3 | 7 | - | 14 | - | - | - | 4 | - | - | 4 |
| Total | 37,592 | 3,569 | 4,132 | 2,381 | 2,984 | 2,056 | 1,950 | 10,082 | 1,471 | 2,456 | 1,922 | 1,015 | 3,339 | 10,317 | 20,520 |

Guest Arrivals at Accommodation Establishments in Mae Hong Son 2006

Guesthouse

| Nationality | Total | Jan. | Feb. | Mar. | Apr. | May | Jun. | Jan.-Jun. | Jul. | Aug. | Sep. | Oct. | Nov. | Dec. | Jul.-Dec. |
|----------------------|---------------|------------|------------|--------------|--------------|--------------|--------------|--------------|------------|------------|--------------|------------|--------------|--------------|---------------|
| Thai | 12,450 | 318 | 472 | 939 | 943 | 460 | 1,287 | 1,729 | 514 | 688 | 1,334 | 447 | 1,605 | 3,443 | 8,031 |
| Malaysia | 123 | - | 13 | - | - | - | - | 13 | - | - | - | 7 | 64 | 39 | 110 |
| Singapore | 26 | - | 13 | - | - | - | - | 13 | - | - | - | - | - | 13 | 13 |
| China | 52 | - | 13 | - | - | - | - | 13 | - | 5 | - | 7 | 18 | 9 | 39 |
| Hong Kong | 7 | - | - | - | - | - | - | - | - | - | - | 7 | - | - | 7 |
| Japan | 326 | - | 26 | - | 64 | 74 | - | 26 | 11 | 10 | 26 | 14 | 27 | 74 | 162 |
| Korea | 231 | 14 | 6 | - | 64 | 55 | 36 | 20 | 5 | 5 | - | 11 | 9 | 26 | 56 |
| Taiwan | 7 | - | - | - | - | - | - | - | - | - | - | 7 | - | - | 7 |
| Austria | 10 | - | 10 | - | - | - | - | 10 | - | - | - | - | - | - | - |
| Belgium | 121 | - | 6 | - | 48 | - | - | 6 | 21 | - | - | 11 | 18 | 17 | 67 |
| Denmark | 9 | - | - | - | - | - | - | - | - | - | - | - | - | 9 | 9 |
| France | 505 | 29 | 64 | 63 | 48 | 55 | 73 | 156 | - | 31 | 26 | 14 | 37 | 65 | 173 |
| Germany | 678 | 159 | 26 | - | 32 | 147 | 73 | 185 | 5 | 10 | 26 | 28 | 41 | 131 | 241 |
| Italy | 87 | - | - | - | 32 | - | - | - | 11 | - | - | - | 18 | 26 | 55 |
| Netherlands | 180 | 43 | 13 | - | 32 | - | 54 | 56 | - | - | - | 7 | 9 | 22 | 38 |
| Sweden | 58 | - | - | - | - | 37 | - | - | 5 | - | - | 7 | 9 | 0 | 21 |
| Switzerland | 161 | 29 | 16 | - | 32 | 37 | - | 45 | - | - | - | 7 | 18 | 22 | 47 |
| U.K. | 735 | 72 | 39 | - | 128 | 74 | 109 | 111 | 11 | 67 | 44 | 18 | 55 | 118 | 313 |
| U.S.A. | 852 | 14 | 77 | 13 | 96 | 147 | 54 | 104 | 32 | 41 | 53 | 60 | 91 | 174 | 451 |
| Canada | 404 | 58 | 16 | 75 | 64 | 37 | 73 | 149 | 16 | - | 18 | 7 | 5 | 35 | 81 |
| Middle East | - | - | - | - | - | - | - | - | - | - | - | - | - | - | - |
| Australia | 442 | 14 | 19 | - | 96 | 74 | 145 | 33 | 11 | 10 | 18 | 14 | 37 | 4 | 94 |
| New Zealand | 36 | - | - | - | 32 | - | - | - | - | - | - | - | - | 4 | 4 |
| India | 4 | - | - | - | - | - | - | - | - | - | - | 4 | - | - | 4 |
| Russia | 5 | - | - | - | - | - | - | - | - | 5 | - | - | - | - | 5 |
| East Europe | 15 | - | 6 | - | - | - | - | 6 | - | - | - | - | 9 | - | 9 |
| Indonesia | - | - | - | - | - | - | - | - | - | - | - | - | - | - | - |
| Philippines | - | - | - | - | - | - | - | - | - | - | - | - | - | - | - |
| Finland | 20 | - | 13 | - | - | - | - | 13 | - | - | - | 7 | - | - | 7 |
| Norway | 52 | - | - | - | 32 | - | - | - | 11 | - | - | - | 9 | - | 20 |
| Spain | 51 | 14 | 19 | - | - | - | - | 33 | - | - | - | - | 9 | 9 | 18 |
| Africa | - | - | - | - | - | - | - | - | - | - | - | - | - | - | - |
| Myanmar | 64 | - | - | - | 16 | 37 | - | - | 11 | - | - | - | - | - | 11 |
| Israel | 130 | - | 6 | - | 32 | - | - | 6 | 37 | 26 | 18 | 11 | - | - | 92 |
| Laos | - | - | - | - | - | - | - | - | - | - | - | - | - | - | - |
| Vietnam | - | - | - | - | - | - | - | - | - | - | - | - | - | - | - |
| Brunei | - | - | - | - | - | - | - | - | - | - | - | - | - | - | - |
| Cambodia | - | - | - | - | - | - | - | - | - | - | - | - | - | - | - |
| Others in south asia | - | - | - | - | - | - | - | - | - | - | - | - | - | - | - |
| Others in americas | 29 | 29 | - | - | - | - | - | 29 | - | - | - | - | - | - | - |
| Others | 327 | 29 | 22 | 75 | 0 | 37 | 73 | 126 | 26 | 10 | - | 18 | 37 | - | 91 |
| Total | 18,197 | 822 | 895 | 1,165 | 1,791 | 1,271 | 1,977 | 2,882 | 727 | 908 | 1,563 | 713 | 2,125 | 4,240 | 10,276 |

Guest Arrivals at Accommodation Establishments in Mae Hong Son 2006

Others

| Nationality | Total | Jan. | Feb. | Mar. | Apr. | May | Jun. | Jan.-Jun. | Jul. | Aug. | Sep. | Oct. | Nov. | Dec. | Jul.-Dec. |
|----------------------|---------------|--------------|--------------|--------------|--------------|------------|------------|---------------|--------------|--------------|--------------|--------------|--------------|--------------|---------------|
| Thai | 18,744 | 2,402 | 2,834 | 2,479 | 1,042 | 206 | 226 | 7,715 | 941 | 1,635 | 1,116 | 765 | 1,046 | 4,052 | 9,555 |
| Malaysia | 117 | 35 | - | - | - | - | - | 35 | - | - | - | - | 48 | 34 | 82 |
| Singapore | 188 | 12 | - | - | - | - | - | 12 | - | - | - | 12 | 95 | 69 | 176 |
| China | 60 | 46 | - | - | - | 14 | - | 46 | - | - | - | - | - | - | - |
| Hong Kong | - | - | - | - | - | - | - | - | - | - | - | - | - | - | - |
| Japan | 287 | 69 | - | - | - | 69 | - | 69 | - | 61 | 88 | - | - | - | 149 |
| Korea | 87 | - | 35 | - | - | - | - | 35 | - | - | - | - | - | 52 | 52 |
| Taiwan | - | - | - | - | - | - | - | - | - | - | - | - | - | - | - |
| Austria | 155 | 23 | 35 | - | - | 27 | - | 58 | 70 | - | - | - | - | - | 70 |
| Belgium | 876 | 69 | 71 | 184 | - | - | - | 324 | 35 | 424 | 59 | - | - | 34 | 552 |
| Denmark | 98 | 81 | - | - | - | - | - | 81 | - | - | - | - | - | 17 | 17 |
| France | 2,995 | 115 | 248 | - | 57 | - | 23 | 363 | 1,707 | 121 | 0 | 146 | 475 | 103 | 2,552 |
| Germany | 2,924 | 404 | 531 | 367 | 14 | 14 | 23 | 1,302 | 209 | 363 | 294 | 49 | 570 | 86 | 1,571 |
| Italy | 295 | - | - | - | 57 | - | - | - | 0 | 0 | 88 | 12 | - | 138 | 238 |
| Netherlands | 667 | 23 | 142 | - | - | - | 12 | 165 | 70 | 303 | 117 | - | - | - | 490 |
| Sweden | 441 | - | 142 | - | - | 41 | 0 | 142 | 70 | 0 | 59 | - | 95 | 34 | 258 |
| Switzerland | 1,196 | 127 | 177 | 92 | 71 | 14 | 0 | 396 | 0 | 121 | 59 | - | 380 | 155 | 715 |
| U.K. | 1,756 | 104 | 390 | 184 | 29 | 55 | 12 | 678 | 35 | 121 | 176 | 24 | 333 | 293 | 982 |
| U.S.A. | 4,771 | 300 | 71 | 184 | 57 | 275 | 580 | 555 | 801 | 1,090 | 441 | 61 | 808 | 103 | 3,304 |
| Canada | 843 | 58 | 177 | 184 | 43 | 27 | - | 419 | - | 121 | - | - | 95 | 138 | 354 |
| Middle East | 796 | - | 744 | - | - | - | - | 744 | - | - | - | - | - | 52 | 52 |
| Australia | 661 | 92 | 283 | - | 14 | 27 | - | 375 | - | 121 | 29 | 61 | - | 34 | 245 |
| New Zealand | - | - | - | - | - | - | - | - | - | - | - | - | - | - | - |
| India | - | - | - | - | - | - | - | - | - | - | - | - | - | - | - |
| Russia | 31 | - | - | - | - | 14 | - | - | - | - | - | - | - | 17 | 17 |
| East Europe | 139 | - | - | - | - | - | - | - | 139 | - | - | - | - | - | 139 |
| Indonesia | - | - | - | - | - | - | - | - | - | - | - | - | - | - | - |
| Philippines | - | - | - | - | - | - | - | - | - | - | - | - | - | - | - |
| Finland | - | - | - | - | - | - | - | - | - | - | - | - | - | - | - |
| Norway | 170 | - | - | - | - | - | 6 | - | 105 | - | 59 | - | - | - | 164 |
| Spain | 327 | 23 | - | 92 | - | - | - | 115 | - | - | 59 | 24 | 95 | 34 | 212 |
| Africa | 14 | - | - | - | - | 14 | - | - | - | - | - | - | - | - | - |
| Myanmar | - | - | - | - | - | - | - | - | - | - | - | - | - | - | - |
| Israel | 323 | 23 | 283 | - | - | - | - | 306 | - | - | - | - | - | 17 | 17 |
| Laos | - | - | - | - | - | - | - | - | - | - | - | - | - | - | - |
| Vietnam | - | - | - | - | - | - | - | - | - | - | - | - | - | - | - |
| Brunei | - | - | - | - | - | - | - | - | - | - | - | - | - | - | - |
| Cambodia | - | - | - | - | - | - | - | - | - | - | - | - | - | - | - |
| Others in south asia | 34 | - | - | - | - | - | - | - | - | - | - | - | - | 34 | 34 |
| Others in americas | 35 | - | - | - | - | - | - | - | 35 | - | - | - | - | - | 35 |
| Others | 1,001 | 69 | 213 | - | 29 | - | 93 | 282 | 70 | 363 | - | - | 95 | 69 | 597 |
| Total | 40,031 | 4,075 | 6,376 | 3,766 | 1,413 | 797 | 975 | 14,217 | 4,287 | 4,844 | 2,644 | 1,154 | 4,135 | 5,565 | 22,629 |

Guest Arrivals at Accommodation Establishments in Mae Hong Son 2006

Guesthouse in Pai

| Nationality | Total | Jan. | Feb. | Mar. | Apr. | May | Jun. | Jan.-Jun. | Jul. | Aug. | Sep. | Oct. | Nov. | Dec. | Jul.-Dec. |
|----------------------|---------------|--------------|--------------|--------------|--------------|--------------|--------------|---------------|--------------|--------------|--------------|--------------|--------------|---------------|---------------|
| Thai | 22,159 | 976 | 388 | 847 | 205 | 484 | 287 | 2,211 | 232 | 619 | 901 | 764 | 2,752 | 13,704 | 18,972 |
| Malaysia | 22 | 22 | - | - | - | - | - | 22 | - | - | - | - | - | - | - |
| Singapore | 141 | - | 32 | - | - | - | - | 32 | - | - | - | - | - | 109 | 109 |
| China | 246 | 39 | - | - | - | 149 | - | 39 | - | - | - | - | - | 58 | 58 |
| Hong Kong | - | - | - | - | - | - | - | - | - | - | - | - | - | - | - |
| Japan | 2,473 | 167 | 840 | 212 | 176 | - | 68 | 1,219 | 99 | 98 | 24 | 132 | 295 | 362 | 1,010 |
| Korea | 572 | 134 | 65 | - | - | - | 150 | 199 | - | - | - | 26 | 197 | - | 223 |
| Taiwan | 32 | - | 32 | - | - | - | - | 32 | - | - | - | - | - | - | - |
| Austria | 738 | 195 | 258 | - | - | 37 | - | 453 | - | 163 | - | 13 | - | 72 | 248 |
| Belgium | 431 | 56 | 32 | 35 | - | - | - | 123 | 44 | 98 | 166 | - | - | - | 308 |
| Denmark | 355 | 139 | - | 71 | - | - | - | 210 | 11 | - | - | - | 98 | 36 | 145 |
| France | 3,025 | 329 | 807 | 247 | 88 | - | 68 | 1,383 | 177 | 554 | 545 | 13 | 197 | - | 1,486 |
| Germany | 1,654 | 468 | 291 | 106 | 293 | 37 | - | 865 | 22 | 261 | - | - | 118 | 58 | 459 |
| Italy | 354 | 39 | 97 | 71 | 29 | - | - | 207 | - | - | - | - | 118 | - | 118 |
| Netherlands | 356 | 22 | 65 | 106 | - | 37 | - | 193 | 22 | - | - | 53 | - | 51 | 126 |
| Sweden | 464 | 28 | 32 | 71 | - | - | - | 131 | 22 | 130 | 24 | - | 157 | - | 333 |
| Switzerland | 1,403 | 229 | 452 | 247 | 88 | 37 | 27 | 928 | 44 | 33 | 47 | - | 177 | 22 | 323 |
| U.K. | 2,864 | 351 | 129 | 812 | 351 | - | 123 | 1,292 | 88 | 261 | 119 | 40 | 590 | - | 1,098 |
| U.S.A. | 3,324 | 507 | 549 | 565 | 176 | 112 | 178 | 1,621 | 221 | 65 | 451 | 119 | 236 | 145 | 1,237 |
| Canada | 2,133 | 390 | 323 | 671 | - | 74 | 109 | 1,384 | 66 | 65 | 71 | 26 | 295 | 43 | 566 |
| Middle East | - | - | - | - | - | - | - | - | - | - | - | - | - | - | - |
| Australia | 977 | 206 | 129 | 71 | - | 37 | 27 | 406 | 33 | 130 | 190 | 53 | - | 101 | 507 |
| New Zealand | 765 | 195 | - | 212 | - | - | 27 | 407 | 22 | 65 | 47 | - | 197 | - | 331 |
| India | 71 | - | - | - | - | - | - | - | - | - | 71 | - | - | - | 71 |
| Russia | 33 | 33 | - | - | - | - | - | 33 | - | - | - | - | - | - | - |
| East Europe | 32 | - | 32 | - | - | - | - | 32 | - | - | - | - | - | - | - |
| Indonesia | 41 | 6 | - | 35 | - | - | - | 41 | - | - | - | - | - | - | - |
| Philippines | - | - | - | - | - | - | - | - | - | - | - | - | - | - | - |
| Finland | 31 | 17 | - | - | - | - | 14 | 17 | - | - | - | - | - | - | - |
| Norway | 311 | 45 | 32 | 71 | - | - | - | 148 | - | 65 | - | - | 98 | - | 163 |
| Spain | 748 | 50 | 65 | 71 | 59 | - | - | 186 | - | 130 | 119 | 26 | 98 | 130 | 503 |
| Africa | 17 | 17 | - | - | - | - | - | 17 | - | - | - | - | - | - | - |
| Myanmar | - | - | - | - | - | - | - | - | - | - | - | - | - | - | - |
| Israel | 6,756 | 725 | 807 | 1,130 | 117 | 335 | 519 | 2,662 | 376 | 261 | 1,162 | 553 | 590 | 181 | 3,123 |
| Laos | 13 | - | - | - | - | - | - | - | - | - | - | 13 | - | - | 13 |
| Vietnam | - | - | - | - | - | - | - | - | - | - | - | - | - | - | - |
| Brunei | - | - | - | - | - | - | - | - | - | - | - | - | - | - | - |
| Cambodia | - | - | - | - | - | - | - | - | - | - | - | - | - | - | - |
| Others in south asia | - | - | - | - | - | - | - | - | - | - | - | - | - | - | - |
| Others in americas | 102 | 67 | - | 35 | - | - | - | 102 | - | - | - | - | - | - | - |
| Others | 2,772 | 134 | 32 | 35 | - | - | 14 | 201 | 740 | 228 | 1,589 | - | - | - | 2,557 |
| Total | 55,415 | 5,586 | 5,489 | 5,721 | 1,582 | 1,339 | 1,611 | 16,796 | 2,219 | 3,226 | 5,526 | 1,831 | 6,213 | 15,072 | 34,087 |

Guest Arrivals at Accommodation Establishments in Mae Hong Son 2006

Rosort in Pai

| Nationality | Total | Jan. | Feb. | Mar. | Apr. | May | Jun. | Jan.-Jun. | Jul. | Aug. | Sep. | Oct. | Nov. | Dec. | Jul.-Dec. |
|----------------------|---------------|--------------|--------------|--------------|--------------|--------------|--------------|--------------|--------------|--------------|--------------|--------------|--------------|---------------|---------------|
| Thai | 27,574 | 1,007 | 978 | 646 | 1,536 | 1,589 | 1,197 | 2,631 | 1,504 | 1,053 | 232 | 2,501 | 5,381 | 9,950 | 20,621 |
| Malaysia | 318 | 6 | - | 28 | - | - | - | 34 | - | - | - | - | 284 | - | 284 |
| Singapore | 269 | 6 | - | - | 20 | 17 | - | 6 | - | - | 23 | 10 | 183 | 10 | 226 |
| China | 58 | - | - | - | - | - | 14 | - | - | - | - | - | 24 | 20 | 44 |
| Hong Kong | 81 | - | - | - | - | - | - | - | - | - | - | - | 81 | - | 81 |
| Japan | 412 | - | 15 | 8 | 92 | 80 | 14 | 23 | 9 | 85 | 45 | 20 | 24 | 20 | 203 |
| Korea | 270 | 37 | 12 | 2 | - | 17 | 7 | 51 | 0 | 56 | 40 | 17 | 41 | 41 | 195 |
| Taiwan | 92 | 6 | - | - | - | - | - | 6 | 5 | - | - | - | 81 | - | 86 |
| Austria | 133 | 12 | 24 | 4 | - | - | - | 40 | 9 | 39 | - | - | 45 | - | 93 |
| Belgium | 297 | 25 | 6 | - | 122 | - | 14 | 31 | 9 | 121 | - | - | - | - | 130 |
| Denmark | 510 | 16 | 45 | 25 | 183 | - | 28 | 86 | 118 | 75 | - | - | 20 | - | 213 |
| France | 746 | 50 | 93 | 34 | 61 | 69 | 21 | 177 | 14 | 180 | 45 | 20 | 16 | 143 | 418 |
| Germany | 1,251 | 75 | 75 | 47 | 163 | 400 | 7 | 197 | 50 | 121 | 11 | 5 | 256 | 41 | 484 |
| Italy | 754 | 6 | 6 | 13 | - | 23 | 42 | 25 | 41 | 209 | 62 | 27 | 325 | 0 | 664 |
| Netherlands | 1,373 | 25 | 51 | 157 | 214 | 57 | 57 | 233 | 122 | 317 | 45 | 20 | 236 | 72 | 812 |
| Sweden | 388 | 6 | 18 | - | - | - | - | 24 | - | 13 | 11 | 5 | 284 | 51 | 364 |
| Switzerland | 950 | 93 | 45 | 30 | 366 | 23 | - | 168 | 118 | 26 | 45 | 20 | 102 | 82 | 393 |
| U.K. | 1,663 | - | 33 | 57 | 498 | 86 | 57 | 90 | 113 | 150 | 57 | 24 | 301 | 287 | 932 |
| U.S.A. | 2,672 | 162 | 166 | 104 | 671 | 171 | 212 | 432 | 217 | 226 | 170 | 83 | 224 | 266 | 1,186 |
| Canada | 772 | 25 | 30 | 4 | 214 | 86 | - | 59 | 68 | 65 | 11 | 5 | 244 | 20 | 413 |
| Middle East | - | - | - | - | - | - | - | - | - | - | - | - | - | - | - |
| Australia | 746 | 22 | 3 | 8 | 173 | 69 | 0 | 33 | 36 | 78 | 11 | 20 | 203 | 123 | 471 |
| New Zealand | 155 | - | - | 8 | 31 | - | 14 | 8 | - | - | - | - | 102 | - | 102 |
| India | 364 | - | - | - | 142 | - | - | - | 9 | - | - | - | 203 | 10 | 222 |
| Russia | 39 | 12 | - | 13 | - | - | 14 | 25 | - | - | - | - | - | - | - |
| East Europe | 332 | 19 | 84 | 13 | 61 | 23 | 28 | 116 | 9 | 46 | - | - | 49 | - | 104 |
| Indonesia | 161 | - | - | - | 31 | - | - | - | - | - | - | - | 130 | - | 130 |
| Philippines | 185 | - | 6 | - | 41 | - | - | 6 | - | - | - | - | 138 | - | 138 |
| Finland | - | - | - | - | - | - | - | - | - | - | - | - | - | - | - |
| Norway | 189 | 12 | - | - | - | 17 | 0 | 12 | - | 7 | - | - | 81 | 72 | 160 |
| Spain | 228 | - | 6 | - | - | - | 14 | 6 | 9 | 111 | 11 | 5 | - | 72 | 208 |
| Africa | - | - | - | - | - | - | - | - | - | - | - | - | - | - | - |
| Myanmar | 49 | - | - | - | - | - | - | - | - | - | - | - | 49 | - | 49 |
| Israel | 7,599 | 62 | 84 | 28 | 539 | 57 | 50 | 174 | 68 | 222 | 4,033 | 2,244 | 89 | 123 | 6,779 |
| Laos | - | - | - | - | - | - | - | - | - | - | - | - | - | - | - |
| Vietnam | - | - | - | - | - | - | - | - | - | - | - | - | - | - | - |
| Brunei | - | - | - | - | - | - | - | - | - | - | - | - | - | - | - |
| Cambodia | - | - | - | - | - | - | - | - | - | - | - | - | - | - | - |
| Others in south asia | 51 | - | 18 | - | - | - | - | 18 | - | - | 23 | 10 | - | - | 33 |
| Others in americas | 43 | - | 18 | - | - | 11 | - | 18 | 14 | - | - | - | - | - | 14 |
| Others | 298 | - | 3 | - | - | - | 7 | 3 | 41 | 52 | 0 | 142 | 12 | 41 | 288 |
| Total | 51,022 | 1,684 | 1,819 | 1,229 | 5,158 | 2,795 | 1,797 | 4,732 | 2,583 | 3,252 | 4,875 | 5,178 | 9,208 | 11,444 | 36,540 |

สถิติท่องเที่ยวภายในประเทศปี 2549

ภาคเหนือ

จังหวัดลำปาง

สถานการณ์การท่องเที่ยวในจังหวัดลำปาง

สถานการณ์การท่องเที่ยวในจังหวัดลำปาง ยังคงมีอัตราการเติบโตในทิศทางบวก โดยมีการขยายตัวเพิ่มขึ้นอย่างมากถึงร้อยละ 43.82 ปัจจัยสำคัญที่สนับสนุนการเดินทางท่องเที่ยวของจังหวัดลำปาง อาทิ การจัดงานพืชสวนโลก ที่ จังหวัดเชียงใหม่ ส่งผลให้เกิดการเดินทางเพิ่มขึ้นในจังหวัดใกล้เคียง รวมทั้งการส่งเสริมการท่องเที่ยวของจังหวัดลำปาง ในการจัดกิจกรรมต่างๆ เช่น การจัดงานแต่งงานบนหลังช้าง งานวันรถไฟรถม้าลำปาง เป็นต้น ได้ดึงดูดความสนใจของนักท่องเที่ยวให้เข้ามาท่องเที่ยวในพื้นที่มากขึ้น โดยนักท่องเที่ยวชาวไทย มีอัตราการขยายตัวเพิ่มขึ้นร้อยละ 42.69 แบ่งออกเป็นนักท่องเที่ยวพักค้าง มีอัตราการเติบโตเพิ่มขึ้นร้อยละ 33.88 และนักท่องเที่ยว มีอัตราการขยายตัวเพิ่มขึ้นถึงร้อยละ 73.26 สำหรับในส่วนของนักท่องเที่ยวต่างชาติ มีอัตราการเติบโตเพิ่มขึ้นร้อยละ 51.83 ซึ่งนักท่องเที่ยวพักค้าง เติบโตเพิ่มขึ้นร้อยละ 37.43 และนักท่องเที่ยวมีการเติบโตเพิ่มสูงอย่างไม่เคยปรากฏมาก่อนถึงร้อยละ 92.97

สำหรับคนไทย มีวัตถุประสงค์ในการเดินทางเข้าสู่จังหวัดลำปาง เพื่อการท่องเที่ยว มากที่สุด แต่ในขณะเดียวกัน การอัตราเติบโตของวัตถุประสงค์ในด้านการประชุม/สัมมนา มีการเพิ่มสูงมากขึ้นถึงร้อยละ 150.83 ในส่วนของช่วงกลุ่มอายุของนักท่องเที่ยว พบว่า ช่วงอายุ 25-34 ปี มีการเดินทางท่องเที่ยวมากที่สุด ในขณะที่ ช่วงอายุ 55 ปีขึ้นไป กลับเป็นช่วงอายุที่มีการเติบโตเพิ่มขึ้นมากที่สุด ร้อยละ 129.90 สำหรับนักท่องเที่ยวต่างชาติ ส่วนใหญ่เป็นกลุ่มที่มาจาก ยุโรป เอเชีย และอเมริกา ตามลำดับ ในขณะที่กลุ่มของอเมริกา กลับเป็นกลุ่มที่มีอัตราการเติบโตมากที่สุด ร้อยละ 103.92

ในการเดินทางแต่ละครั้งนักท่องเที่ยวมีระยะเวลาพำนักเฉลี่ย 2.13 วัน ลดลงจากเดิมเล็กน้อย จากจำนวนนักท่องเที่ยว คิณพัก และการใช้จ่ายแต่ละวันประมาณ 1785.74 บาท สามารถทำให้เกิดรายได้จากการท่องเที่ยวทั้งหมดรวมเป็นจำนวน 2099.33 ล้านบาท ส่วนนักท่องเที่ยว มีการใช้จ่ายเฉลี่ยต่อวัน 1084.62 บาท ก่อให้เกิดรายได้หมุนเวียน ในแหล่งท่องเที่ยวรวมเป็นเงิน 250.56 ล้านบาท เมื่อรวมรายได้ทั้งหมดที่เกิดจากการท่องเที่ยวภายในจังหวัดลำปางจะเท่ากับ 2349.89 ล้านบาท ดังนั้นโดยเฉลี่ยแล้วผู้เยี่ยมชมมีค่าใช้จ่ายระหว่างอยู่ในจังหวัดลำปางประมาณ 1670.60 บาท

สำหรับสถานการณ์ด้านการพักแรม พบว่าจังหวัดลำปางมีจำนวนห้องพักเท่ากับ 1339 ห้อง เพิ่มขึ้นจากเดิมคิดเป็นร้อยละ 7.21 และมีอัตราการเข้าพักเฉลี่ยทั้งปีร้อยละ 49.68 เพิ่มขึ้นจากเดิมคิดเป็นร้อยละ 8.48 โดยนักท่องเที่ยวมีระยะเวลาพำนักเฉลี่ยในสถานพักแรมเท่ากับ 1.11 วัน

Internal Tourism in Lampang

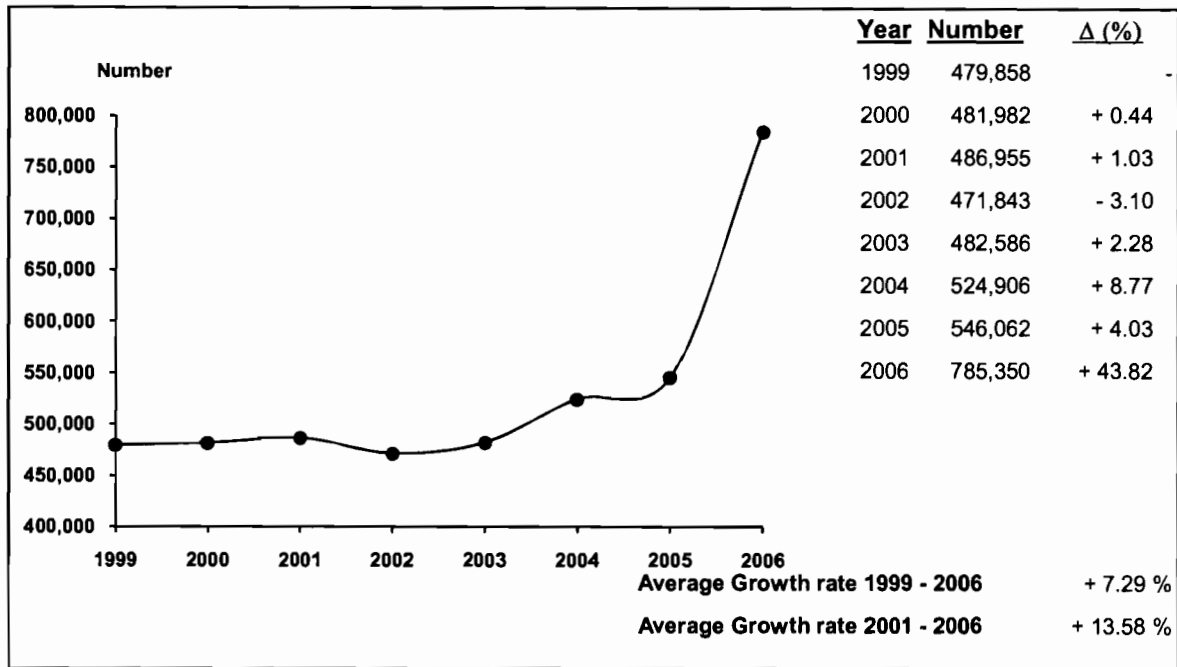

| 2006 | 2005 | % Δ |
|------|------|-----|
|------|------|-----|



| 2006 | 2005 | % Δ |
|------|------|-----|
|------|------|-----|

Visitors

| | 2006 | 2005 | % Δ |
|------------|---------|---------|---------|
| Thai | 683,108 | 478,721 | + 42.69 |
| Foreigners | 102,242 | 67,341 | + 51.83 |

Sex

| | 2006 | 2005 | % Δ |
|--------|---------|---------|---------|
| Male | 363,355 | 287,650 | + 26.32 |
| Female | 421,995 | 258,412 | + 63.30 |

Age

| Age Group | 2006 | 2005 | % Δ |
|-------------|---------|---------|----------|
| Under 25 | 185,300 | 135,534 | + 36.72 |
| 25 - 34 | 246,552 | 185,140 | + 33.17 |
| 35 - 44 | 165,736 | 120,412 | + 37.64 |
| 45 - 54 | 104,547 | 68,780 | + 52.00 |
| 55 and over | 83,215 | 36,196 | + 129.90 |

Travel Arrangement

| Travel Arrangement | 2006 | 2005 | % Δ |
|--------------------|---------|---------|---------|
| Group Tour | 105,073 | 71,998 | + 45.94 |
| Non Group Tour | 680,277 | 474,064 | + 43.50 |

Region of Residence

1. Thai

| Region | 2006 | 2005 | % Δ |
|-----------------------|---------|---------|----------|
| - Bangkok | 146,577 | 124,230 | + 17.99 |
| - Central Region | 29,182 | 61,939 | - 52.89 |
| - Western Region | 11,599 | 17,879 | - 35.13 |
| - Eastern Region | 16,269 | 23,782 | - 31.59 |
| - Northern Region | 420,949 | 210,389 | + 100.08 |
| - Southern Region | 16,049 | 12,099 | + 32.65 |
| - Northeastern Region | 42,483 | 28,403 | + 49.57 |

Mode of transport

| Mode of transport | 2006 | 2005 | % Δ |
|-------------------|---------|---------|---------|
| Plane | 20,142 | 21,644 | - 6.94 |
| Train | 106,619 | 94,810 | + 12.46 |
| Bus | 196,631 | 115,815 | + 69.78 |
| Automobile | 461,958 | 313,793 | + 47.22 |
| Others | - | - | - |

2. Foreigners

| Region | 2006 | 2005 | % Δ |
|----------------|--------|--------|----------|
| - The Americas | 14,236 | 6,981 | + 103.92 |
| - Europe | 66,186 | 35,623 | + 85.80 |
| - Oceania | 3,523 | 1,741 | + 102.35 |
| - ASIA | 18,126 | 13,791 | + 31.43 |
| - Middle East | 15 | 129 | - 88.37 |
| - Africa | 156 | 9,076 | - 98.28 |

Purpose of Visit

| Purpose of Visit | 2006 | 2005 | % Δ |
|------------------|---------|---------|----------|
| Holiday | 660,054 | 451,919 | + 46.06 |
| Business | 28,452 | 42,300 | - 32.74 |
| Official Visit | 20,165 | 13,481 | + 49.58 |
| Convention | 75,957 | 30,282 | + 150.83 |
| Others | 722 | 8,080 | - 91.06 |

Internal Tourism in Lampang 2005 - 2006

| Type of Data | 2005 | Δ (%) | 2006 | Δ (%) |
|--|-----------------|----------------|-----------------|----------------|
| Visitor | 546,062 | + 4.03 | 785,350 | + 43.82 |
| Thai | 478,721 | + 0.83 | 683,108 | + 42.69 |
| Foreigners | 67,341 | + 34.37 | 102,242 | + 51.83 |
| Tourist | 412,727 | + 0.36 | 554,337 | + 34.31 |
| Thai | 362,839 | - 2.52 | 485,774 | + 33.88 |
| Foreigners | 49,888 | + 27.81 | 68,563 | + 37.43 |
| Excursionist | 133,335 | + 17.32 | 231,013 | + 73.26 |
| Thai | 115,882 | + 12.99 | 197,334 | + 70.29 |
| Foreigners | 17,453 | + 57.49 | 33,679 | + 92.97 |
| Average Length of Stay (Day) | 2.22 | - | 2.13 | - |
| Thai | 2.23 | - | 2.14 | - |
| Foreigners | 2.12 | - | 2.02 | - |
| Average Expenditure (Baht/Person/Day) | | | | |
| Visitor | 1,674.86 | - 14.07 | 1,670.60 | - 0.25 |
| Thai | 1,586.01 | - 17.74 | 1,583.75 | - 0.14 |
| Foreigners | 2,344.03 | + 8.99 | 2,293.67 | - 2.15 |
| Tourist | 1,762.99 | - 14.76 | 1,785.74 | + 1.29 |
| Thai | 1,672.35 | - 18.30 | 1,696.15 | + 1.42 |
| Foreigners | 2,458.87 | + 8.28 | 2,457.30 | - 0.06 |
| Excursionist | 1,069.48 | - 15.21 | 1,084.62 | + 1.42 |
| Thai | 982.12 | - 20.65 | 993.04 | + 1.11 |
| Foreigners | 1,649.57 | + 10.99 | 1,621.19 | - 1.72 |
| Revenue (Million Baht) | | | | |
| Visitor | 1,757.53 | + 17.03 | 2,349.89 | + 33.70 |
| Thai | 1,469.19 | + 9.15 | 1,955.21 | + 33.08 |
| Foreigners | 288.34 | + 85.26 | 394.68 | + 36.88 |
| ACCOMMODATION ESTABLISHMENTS | | | | |
| Establishments | 20 | 0 | 24 | + 20.00 |
| Rooms | 1,249 | - 2.50 | 1,339 | + 7.21 |
| Occupancy Rate (%) | 41.20 | + 0.45 | 49.68 | + 8.48 |
| Average Length of Stay (Day) | 1.25 | 0 | 1.11 | - 0.14 |
| Number of Guest Arrivals | 268,462 | + 1.13 | 379,085 | + 41.21 |
| Thai | 222,727 | - 5.39 | 316,845 | + 42.26 |
| Foreigners | 45,735 | + 52.18 | 62,240 | + 36.09 |

สรุปข้อมูลผู้เยี่ยมเยือน ปี 2549

จังหวัดลำปาง

| รายการข้อมูล | | ไทย | ต่างประเทศ | รวม |
|---|------------------|----------|------------|----------|
| จำนวนผู้เยี่ยมเยือน | | 683,108 | 102,242 | 785,350 |
| นักท่องเที่ยว | | 485,774 | 68,563 | 554,337 |
| นักทัศนจร | | 197,334 | 33,679 | 231,013 |
| จำนวนผู้เยี่ยมเยือนจำแนกตามพาหนะการเดินทาง | | 683,108 | 102,242 | 785,350 |
| ประเภท การเดินทาง | เครื่องบิน | 15,526 | 4,616 | 20,142 |
| | รถไฟ | 85,103 | 21,516 | 106,619 |
| | รถโดยสารประจำทาง | 175,102 | 21,529 | 196,631 |
| | รถส่วนตัว | 407,377 | 54,581 | 461,958 |
| | อื่น ๆ | - | - | - |
| จำนวนนักท่องเที่ยวจำแนกตามประเภทที่พัก | | 485,774 | 68,563 | 554,337 |
| โรงแรม | | 316,845 | 62,240 | 379,085 |
| เกสต์เฮาส์ | | - | - | - |
| บังกะโล/รีสอร์ท | | - | - | - |
| บ้านญาติ/เพื่อน | | 157,876 | 4,015 | 161,891 |
| ที่พักในอุทยานฯ | | 5,623 | 124 | 5,747 |
| บ้านรับรองฯ | | 4,017 | 75 | 4,092 |
| อื่น ๆ (อพาร์เมนท์ วัด เป็นต้น) | | 1,413 | 2,109 | 3,522 |
| ระยะเวลาพำนักเฉลี่ยของนักท่องเที่ยว(วัน) | | 2.14 | 2.02 | 2.13 |
| ค่าใช้จ่ายเฉลี่ย/คน/วัน(บาท) | | 1,583.75 | 2,293.67 | 1,670.60 |
| นักท่องเที่ยว | | 1,696.15 | 2,457.30 | 1,785.74 |
| นักทัศนจร | | 993.04 | 1,621.19 | 1,084.62 |
| รายได้(ล้านบาท) | | 1,955.21 | 394.68 | 2,349.89 |
| นักท่องเที่ยว | | 1,759.25 | 340.08 | 2,099.33 |
| นักทัศนจร | | 195.96 | 54.60 | 250.56 |
| จำนวนครั้งเฉลี่ยของการเดินทางในรอบปี(ครั้ง) | | 1.89 | 1.62 | 1.85 |
| นักท่องเที่ยว | | 1.88 | 1.71 | 1.86 |
| นักทัศนจร | | 1.90 | 1.44 | 1.84 |

หมายเหตุ : ปี 2549 ค่าใช้จ่ายเฉลี่ยรายหมวดเป็นข้อมูลจากการสำรวจนักท่องเที่ยว ณ จุดเดินทางออกของจังหวัดนี้ โดยไม่นับรวมค่าพาหนะเดินทางระหว่างจังหวัด

และค่าใช้จ่ายบางหมวดที่มีการปรับค่าอื่นๆประกอบเช่นค่าที่พัก ปรับตามอัตราการแลกเปลี่ยน ค่าอาหาร/เครื่องดื่มปรับตามค่าดัชนีผู้บริโภค ค่าบริการเดินทาง/

ค่าพาหนะการเดินทางปรับตามอัตราการเปลี่ยนแปลงค่าบริการนำเที่ยว ราคาน้ำมัน เป็นต้น

สรุปข้อมูลผู้เยี่ยมเยือน ปี 2549

จัดการเดินทางมาเอง

จังหวัดลำปาง

| รายการข้อมูล | | ไทย | ต่างประเทศ | รวม |
|--|------------------|----------|------------|----------|
| จำนวนผู้เยี่ยมเยือน | | 616,678 | 63,599 | 680,277 |
| นักท่องเที่ยว | | 438,053 | 52,177 | 490,230 |
| นักทัศนจร | | 178,625 | 11,422 | 190,047 |
| จำนวนผู้เยี่ยมเยือนจำแนกตามพาหนะการเดินทาง | | 616,678 | 63,599 | 680,277 |
| ประเภท การเดินทาง | เครื่องบิน | 15,526 | 4,616 | 20,142 |
| | รถไฟ | 83,316 | 21,516 | 104,832 |
| | รถโดยสารประจำทาง | 175,102 | 21,529 | 196,631 |
| | รถส่วนตัว | 342,734 | 15,938 | 358,672 |
| | อื่น ๆ | - | - | - |
| จำนวนนักท่องเที่ยวจำแนกตามประเภทที่พัก | | 438,053 | 52,177 | 490,230 |
| โรงแรม | | 269,392 | 45,854 | 315,246 |
| เกสต์เฮาส์ | | - | - | - |
| บังกะโล/รีสอร์ท | | - | - | - |
| บ้านญาติ/เพื่อน | | 157,876 | 4,015 | 161,891 |
| ที่พักในอุทยานฯ | | 5,355 | 124 | 5,479 |
| บ้านรับรองฯ | | 4,017 | 75 | 4,092 |
| อื่น ๆ (อพาร์เมนท์ วัด เป็นต้น) | | 1,413 | 2,109 | 3,522 |
| ระยะเวลาพำนักเฉลี่ยของนักท่องเที่ยว(วัน) | | 2.25 | 2.22 | 2.25 |
| ค่าใช้จ่ายเฉลี่ย/คน/วัน(บาท) | | 1,567.83 | 2,371.47 | 1,647.08 |
| นักท่องเที่ยว | | 1,677.25 | 2,430.04 | 1,756.51 |
| นักทัศนจร | | 964.60 | 1,777.27 | 1,013.44 |
| รายได้(ล้านบาท) | | 1,823.74 | 301.84 | 2,125.58 |
| นักท่องเที่ยว | | 1,651.44 | 281.54 | 1,932.98 |
| นักทัศนจร | | 172.30 | 20.30 | 192.60 |

หมายเหตุ : ปี 2549 ค่าใช้จ่ายเฉลี่ยรายหมวดเป็นข้อมูลจากการสำรวจนักท่องเที่ยว ณ จุดเดินทางออกของจังหวัดนี้ โดยไม่นับรวมค่าพาหนะเดินทางระหว่างจังหวัด

และค่าใช้จ่ายหมวดที่พักการปรับค่าอื่นๆประกอบเช่นค่าที่พัก ปรับตามอัตราแลกเปลี่ยน ค่าอาหาร/เครื่องดื่มปรับตามค่าดัชนีผู้บริโภค ค่าบริการเดินทาง/

ค่าพาหนะการเดินทางปรับตามอัตราแลกเปลี่ยนแปลงค่าบริการนำเที่ยว ราคาน้ำมัน เป็นต้น

สรุปข้อมูลผู้เยี่ยมเยือน ปี 2549
จัดการเดินทางโดยผ่านบริษัทนำเที่ยว
จังหวัดลำปาง

| รายการข้อมูล | | ไทย | ต่างประเทศ | รวม |
|--|------------------|----------|------------|----------|
| จำนวนผู้เยี่ยมเยือน | | 66,430 | 38,643 | 105,073 |
| นักท่องเที่ยว | | 47,721 | 16,386 | 64,107 |
| นักท่องเที่ยว | | 18,709 | 22,257 | 40,966 |
| จำนวนผู้เยี่ยมเยือนจำแนกตามพาหนะการเดินทาง | | 66,430 | 38,643 | 105,073 |
| ประเภท การเดินทาง | เครื่องบิน | - | - | - |
| | รถไฟ | 1,787 | - | 1,787 |
| | รถโดยสารประจำทาง | - | - | - |
| | รถส่วนตัว | 64,643 | 38,643 | 103,286 |
| | อื่น ๆ | - | - | - |
| จำนวนนักท่องเที่ยวจำแนกตามประเภทที่พัก | | 47,721 | 16,386 | 64,107 |
| โรงแรม | | 47,453 | 16,386 | 63,839 |
| เกสต์เฮาส์ | | - | - | - |
| บังกะโล/รีสอร์ท | | - | - | - |
| บ้านญาติ/เพื่อน | | - | - | - |
| ที่พักในอุทยานฯ | | 268 | - | 268 |
| บ้านรับรองฯ | | - | - | - |
| อื่น ๆ (อพาร์เมนท์ วัด เป็นต้น) | | - | - | - |
| ระยะเวลาพักเฉลี่ยของนักท่องเที่ยว(วัน) | | 1.10 | 1.38 | 1.17 |
| ค่าใช้จ่ายเฉลี่ย/คน/วัน(บาท) | | 1,843.82 | 2,072.59 | 1,932.09 |
| นักท่องเที่ยว | | 2,049.86 | 2,597.50 | 2,214.13 |
| นักท่องเที่ยว | | 1,264.63 | 1,541.09 | 1,414.84 |
| รายได้(ล้านบาท) | | 131.47 | 92.84 | 224.31 |
| นักท่องเที่ยว | | 107.81 | 58.54 | 166.35 |
| นักท่องเที่ยว | | 23.66 | 34.30 | 57.96 |

หมายเหตุ : ปี 2549 ค่าใช้จ่ายเฉลี่ยรายหมวดเป็นข้อมูลจากการสำรวจนักท่องเที่ยว ณ จุดเดินทางออกของจังหวัดนี้ โดยไม่นับรวมค่าพาหนะเดินทางระหว่างจังหวัด

และค่าใช้จ่ายบางหมวดที่มีการปรับค่าอื่นๆประกอบเช่นค่าที่พัก ปรับตามอัตราการแลกเปลี่ยน ค่าอาหาร/เครื่องดื่มปรับตามค่าดัชนีผู้บริโภค ค่าบริการเดินทาง/

ค่าพาหนะการเดินทางปรับตามอัตราการเปลี่ยนแปลงค่าบริการนำเที่ยว ราคาน้ำมัน เป็นต้น

จำนวนผู้เยี่ยมชมเยือนจำแนกตามสถานที่พัก และพาหนะการเดินทาง ปี 2549

จังหวัดลำปาง

| รายการ | พาหนะการเดินทาง | ประเภทที่พัก | | | | | | | นักท่องเที่ยว | นักท่องเที่ยว | ผู้เยี่ยมชม | |
|------------------|-----------------|--------------|------------|-----------------|-----------------|-----------------|---------------|-------|---------------|---------------|-------------|---------|
| | | โรงแรม | เกสต์เฮาส์ | บังกาโล/รีสอร์ท | บ้านญาติ/เพื่อน | ที่พักในอุทยานฯ | บ้านพักรับรอง | อื่นๆ | | | | |
| ประเภทการเดินทาง | เครื่องบิน | - ไทย | 6,875 | - | - | 4,708 | 86 | - | - | 11,669 | 3,857 | 15,526 |
| | | - ต่างประเทศ | 3,084 | - | - | 1,407 | - | 3 | - | 4,494 | 122 | 4,616 |
| | | รวม | 9,959 | - | - | 6,115 | 86 | 3 | - | 16,163 | 3,979 | 20,142 |
| | รถไฟ | - ไทย | 29,072 | - | - | 28,699 | 267 | 728 | - | 58,766 | 26,337 | 85,103 |
| | | - ต่างประเทศ | 14,986 | - | - | 496 | 119 | 16 | 422 | 16,039 | 5,477 | 21,516 |
| | | รวม | 44,058 | - | - | 29,195 | 386 | 744 | 422 | 74,805 | 31,814 | 106,619 |
| | รถโดยสาร | - ไทย | 88,261 | - | - | 62,114 | 1,649 | 1,581 | 1,015 | 154,620 | 20,482 | 175,102 |
| | | - ต่างประเทศ | 17,101 | - | - | 1,367 | - | 49 | 844 | 19,361 | 2,168 | 21,529 |
| | | รวม | 105,362 | - | - | 63,481 | 1,649 | 1,630 | 1,859 | 173,981 | 22,650 | 196,631 |
| | รถส่วนตัว | - ไทย | 192,637 | - | - | 62,355 | 3,621 | 1,708 | 398 | 260,719 | 146,658 | 407,377 |
| | | - ต่างประเทศ | 27,069 | - | - | 745 | 5 | 7 | 843 | 28,669 | 25,912 | 54,581 |
| | | รวม | 219,706 | - | - | 63,100 | 3,626 | 1,715 | 1,241 | 289,388 | 172,570 | 461,958 |
| | อื่นๆ | - ไทย | - | - | - | - | - | - | - | - | - | - |
| | | - ต่างประเทศ | - | - | - | - | - | - | - | - | - | - |
| | | รวม | - | - | - | - | - | - | - | - | - | - |
| รวมทั้งหมด | - ไทย | 316,845 | - | - | 157,876 | 5,623 | 4,017 | 1,413 | 485,774 | 197,334 | 683,108 | |
| | - ต่างประเทศ | 62,240 | - | - | 4,015 | 124 | 75 | 2,109 | 68,563 | 33,679 | 102,242 | |
| | รวม | 379,085 | - | - | 161,891 | 5,747 | 4,092 | 3,522 | 554,337 | 231,013 | 785,350 | |

หมายเหตุ : ผู้เยี่ยมชม : นักท่องเที่ยวและนักท่องเที่ยว นักท่องเที่ยว : ผู้เยี่ยมชมที่ค้างคืน นักทัศนาจร : ผู้เยี่ยมชมที่ไม่ค้างคืน

จำนวนผู้เยี่ยมชมออนไลน์ จำแนกตามพาหนะเดินทาง ปี 2549

จังหวัดลำปาง

| พาหนะเดินทาง | | นักท่องเที่ยว | | | | | | นักท่องเที่ยว | | | | | | ผู้เยี่ยมชม | | | | | |
|-------------------|------------|----------------|---------------|---------------|---------------|----------------|---------------|----------------|---------------|---------------|---------------|----------------|---------------|----------------|---------------|----------------|---------------|----------------|---------------|
| | | ไทย | ร้อยละ | ต่างประเทศ | ร้อยละ | รวม | ร้อยละ | ไทย | ร้อยละ | ต่างประเทศ | ร้อยละ | รวม | ร้อยละ | ไทย | ร้อยละ | ต่างประเทศ | ร้อยละ | รวม | ร้อยละ |
| ประเภทการเดินทาง | เครื่องบิน | 11,669 | 2.40 | 4,494 | 6.55 | 16,163 | 2.92 | 3,857 | 1.95 | 122 | 0.36 | 3,979 | 1.72 | 15,526 | 2.27 | 4,616 | 4.51 | 20,142 | 2.56 |
| | รถไฟ | 58,766 | 12.10 | 16,039 | 23.39 | 74,805 | 13.49 | 26,337 | 13.35 | 5,477 | 16.26 | 31,814 | 13.77 | 85,103 | 12.46 | 21,516 | 21.04 | 106,619 | 13.58 |
| | รถโดยสาร | 154,620 | 31.83 | 19,361 | 28.24 | 173,981 | 31.39 | 20,482 | 10.38 | 2,168 | 6.44 | 22,650 | 9.80 | 175,102 | 25.63 | 21,529 | 21.06 | 196,631 | 25.04 |
| | รถส่วนตัว | 260,719 | 53.67 | 28,669 | 41.82 | 289,388 | 52.20 | 146,658 | 74.32 | 25,912 | 76.94 | 172,570 | 74.71 | 407,377 | 59.64 | 54,581 | 53.39 | 461,958 | 58.82 |
| | อื่นๆ | - | - | - | - | - | - | - | - | - | - | - | - | - | - | - | - | - | - |
| รวมทั้งหมด | | 485,774 | 100.00 | 68,563 | 100.00 | 554,337 | 100.00 | 197,334 | 100.00 | 33,679 | 100.00 | 231,013 | 100.00 | 683,108 | 100.00 | 102,242 | 100.00 | 785,350 | 100.00 |

จำนวนนักท่องเที่ยว จำแนกตามสถานที่พัก ปี 2549

จังหวัดลำปาง

| สถานที่พัก | นักท่องเที่ยว | | | | | |
|------------------------------|----------------|---------------|---------------|---------------|----------------|---------------|
| | ไทย | ร้อยละ | ต่างประเทศ | ร้อยละ | รวม | ร้อยละ |
| 1. โรงแรม | 316,845 | 65.22 | 62,240 | 90.78 | 379,085 | 68.39 |
| 2. เกสต์เฮาส์ | - | - | - | - | - | - |
| 3. บังกาโล/รีสอร์ท | - | - | - | - | - | - |
| 4. บ้านญาติ/บ้านเพื่อน | 157,876 | 32.50 | 4,015 | 5.86 | 161,891 | 29.20 |
| 5. ที่พักในอุทยานแห่งชาติ | 5,623 | 1.16 | 124 | 0.18 | 5,747 | 1.04 |
| 6. บ้านพักรับรองของทางราชการ | 4,017 | 0.83 | 75 | 0.11 | 4,092 | 0.74 |
| 7. อื่น ๆ | 1,413 | 0.29 | 2,109 | 3.07 | 3,522 | 0.63 |
| รวม | 485,774 | 100.00 | 68,563 | 100.00 | 554,337 | 100.00 |

ระยะพำนักเฉลี่ยของนักท่องเที่ยว จำแนกตามสถานที่พัก ปี 2549

จังหวัดลำปาง

| สถานที่พัก | นักท่องเที่ยว | | |
|------------------------------|---------------|------------|------------|
| | ไทย | ต่างประเทศ | รวมทั้งหมด |
| 1. โรงแรม | 1.56 | 1.74 | 1.59 |
| 2. เกสต์เฮาส์ | - | - | - |
| 3. บังกาโล/รีสอร์ท | - | - | - |
| 4. บ้านญาติ/บ้านเพื่อน | 3.25 | 4.38 | 3.28 |
| 5. ที่พักในอุทยานแห่งชาติ | 2.29 | 2.00 | 2.29 |
| 6. บ้านพักรับรองของทางราชการ | 3.25 | 3.63 | 3.26 |
| 7. อื่น ๆ | 2.25 | 5.67 | 4.30 |

ค่าใช้จ่ายเฉลี่ยต่อคนต่อวันของผู้เยี่ยมเยือน จำแนกตามหมวดค่าใช้จ่ายต่างๆ ปี 2549
จังหวัดลำปาง

(หน่วย : บาท/คน/วัน)

| หมวดค่าใช้จ่าย | นักท่องเที่ยว | | | | | | นักท่องเที่ยว | | | | | | ผู้เยี่ยมเยือน | | | | | |
|------------------------------------|-----------------|---------------|-----------------|---------------|-----------------|---------------|---------------|---------------|-----------------|---------------|-----------------|---------------|-----------------|---------------|-----------------|---------------|-----------------|---------------|
| | ไทย | ร้อยละ | ต่างประเทศ | ร้อยละ | รวม | ร้อยละ | ไทย | ร้อยละ | ต่างประเทศ | ร้อยละ | รวม | ร้อยละ | ไทย | ร้อยละ | ต่างประเทศ | ร้อยละ | รวม | ร้อยละ |
| 1. ค่าที่พัก | 442.56 | 26.09 | 721.41 | 29.36 | 475.38 | 26.62 | 0.00 | 0.00 | 0.00 | 0.00 | 0.00 | 0.00 | 371.82 | 23.48 | 580.22 | 25.30 | 397.31 | 23.78 |
| 2. ค่าอาหารและเครื่องดื่ม | 269.83 | 15.91 | 436.50 | 17.76 | 289.45 | 16.21 | 268.28 | 27.02 | 412.42 | 25.44 | 289.29 | 26.67 | 269.58 | 17.02 | 431.79 | 18.83 | 289.43 | 17.32 |
| 3. ค่าซื้อสินค้าและของที่ระลึก | 347.57 | 20.49 | 479.35 | 19.51 | 363.08 | 20.33 | 248.16 | 24.99 | 537.13 | 33.13 | 290.29 | 26.76 | 331.68 | 20.94 | 490.66 | 21.39 | 351.13 | 21.02 |
| 4. ค่าใช้จ่ายเพื่อความบันเทิง | 220.11 | 12.98 | 311.86 | 12.69 | 230.91 | 12.93 | 129.73 | 13.06 | 192.70 | 11.89 | 138.91 | 12.81 | 205.66 | 12.99 | 288.54 | 12.58 | 215.80 | 12.92 |
| 5. ค่าบริการท่องเที่ยวภายในจังหวัด | 131.93 | 7.78 | 194.80 | 7.93 | 139.33 | 7.80 | 117.97 | 11.88 | 214.38 | 13.22 | 132.03 | 12.17 | 129.70 | 8.19 | 198.64 | 8.66 | 138.13 | 8.27 |
| 6. ค่าพาหนะเดินทางในจังหวัด | 174.80 | 10.31 | 214.39 | 8.72 | 179.46 | 10.05 | 161.20 | 16.23 | 207.25 | 12.78 | 167.91 | 15.48 | 172.62 | 10.90 | 212.99 | 9.29 | 177.56 | 10.63 |
| 7. ค่าใช้จ่ายอื่น ๆ | 109.35 | 6.44 | 98.99 | 4.03 | 108.13 | 6.06 | 67.70 | 6.82 | 57.31 | 3.54 | 66.19 | 6.11 | 102.69 | 6.48 | 90.83 | 3.95 | 101.24 | 6.06 |
| รวมทุกหมวดค่าใช้จ่าย | 1,696.15 | 100.00 | 2,457.30 | 100.00 | 1,785.74 | 100.00 | 993.04 | 100.00 | 1,621.19 | 100.00 | 1,084.62 | 100.00 | 1,583.75 | 100.00 | 2,293.67 | 100.00 | 1,670.60 | 100.00 |

รายได้จากการท่องเที่ยวของผู้เยี่ยมชม จำแนกตามหมวดค่าใช้จ่ายต่างๆ ปี 2549
จังหวัดลำปาง

(หน่วย : ล้านบาท)

| รายได้ จำแนกตามหมวดค่าใช้จ่าย | นักท่องเที่ยว | | | | | | นักท่องเที่ยว | | | | | | ผู้เยี่ยมชม | | | | | |
|------------------------------------|-----------------|---------------|---------------|---------------|-----------------|---------------|---------------|---------------|--------------|---------------|---------------|---------------|-----------------|---------------|---------------|---------------|-----------------|---------------|
| | ไทย | ร้อยละ | ต่างประเทศ | ร้อยละ | รวม | ร้อยละ | ไทย | ร้อยละ | ต่างประเทศ | ร้อยละ | รวม | ร้อยละ | ไทย | ร้อยละ | ต่างประเทศ | ร้อยละ | รวม | ร้อยละ |
| 1. ค่าที่พัก | 459.02 | 26.09 | 99.84 | 29.36 | 558.86 | 26.62 | 0.00 | 0.00 | 0.00 | 0.00 | 0.00 | 0.00 | 459.02 | 23.48 | 99.84 | 25.30 | 558.86 | 23.78 |
| 2. ค่าอาหารและเครื่องดื่ม | 279.87 | 15.91 | 60.41 | 17.76 | 340.28 | 16.21 | 52.94 | 27.02 | 13.89 | 25.44 | 66.83 | 26.67 | 332.81 | 17.02 | 74.30 | 18.83 | 407.11 | 17.32 |
| 3. ค่าซื้อสินค้าและของที่ระลึก | 360.50 | 20.49 | 66.34 | 19.51 | 426.84 | 20.33 | 48.97 | 24.99 | 18.09 | 33.13 | 67.06 | 26.76 | 409.47 | 20.94 | 84.43 | 21.39 | 493.90 | 21.02 |
| 4. ค่าใช้จ่ายเพื่อความบันเทิง | 228.30 | 12.98 | 43.16 | 12.69 | 271.46 | 12.93 | 25.60 | 13.06 | 6.49 | 11.89 | 32.09 | 12.81 | 253.90 | 12.99 | 49.65 | 12.58 | 303.55 | 12.92 |
| 5. ค่าบริการท่องเที่ยวภายในจังหวัด | 136.84 | 7.78 | 26.96 | 7.93 | 163.80 | 7.80 | 23.28 | 11.88 | 7.22 | 13.22 | 30.50 | 12.17 | 160.12 | 8.19 | 34.18 | 8.66 | 194.30 | 8.27 |
| 6. ค่าพาหนะเดินทางในจังหวัด | 181.30 | 10.31 | 29.67 | 8.72 | 210.97 | 10.05 | 31.81 | 16.23 | 6.98 | 12.78 | 38.79 | 15.48 | 213.11 | 10.90 | 36.65 | 9.29 | 249.76 | 10.63 |
| 7. ค่าใช้จ่ายอื่นๆ | 113.42 | 6.44 | 13.70 | 4.03 | 127.12 | 6.06 | 13.36 | 6.82 | 1.93 | 3.54 | 15.29 | 6.11 | 126.78 | 6.48 | 15.63 | 3.95 | 142.41 | 6.06 |
| รวมทุกหมวดค่าใช้จ่าย | 1,759.25 | 100.00 | 340.08 | 100.00 | 2,099.33 | 100.00 | 195.96 | 100.00 | 54.60 | 100.00 | 250.56 | 100.00 | 1,955.21 | 100.00 | 394.68 | 100.00 | 2,349.89 | 100.00 |

จำนวนผู้เยี่ยมเยือน จำแนกตามเพศ ปี 2549

จังหวัดลำปาง

| เพศ | นักท่องเที่ยว | | | | | | นักทัศนาจร | | | | | | ผู้เยี่ยมเยือน | | | | | |
|------------|----------------|---------------|---------------|---------------|----------------|---------------|----------------|---------------|---------------|---------------|----------------|---------------|----------------|---------------|----------------|---------------|----------------|---------------|
| | ไทย | ร้อยละ | ต่างประเทศ | ร้อยละ | รวม | ร้อยละ | ไทย | ร้อยละ | ต่างประเทศ | ร้อยละ | รวม | ร้อยละ | ไทย | ร้อยละ | ต่างประเทศ | ร้อยละ | รวม | ร้อยละ |
| ชาย | 231,905 | 47.74 | 30,151 | 43.98 | 262,056 | 47.27 | 87,781 | 44.48 | 13,518 | 40.14 | 101,299 | 43.85 | 319,686 | 46.80 | 43,669 | 42.71 | 363,355 | 46.27 |
| หญิง | 253,869 | 52.26 | 38,412 | 56.02 | 292,281 | 52.73 | 109,553 | 55.52 | 20,161 | 59.86 | 129,714 | 56.15 | 363,422 | 53.20 | 58,573 | 57.29 | 421,995 | 53.73 |
| รวม | 485,774 | 100.00 | 68,563 | 100.00 | 554,337 | 100.00 | 197,334 | 100.00 | 33,679 | 100.00 | 231,013 | 100.00 | 683,108 | 100.00 | 102,242 | 100.00 | 785,350 | 100.00 |

จำนวนผู้เยี่ยมเยือน จำแนกตามอายุ ปี 2549

จังหวัดลำปาง

| อายุ (ปี) | นักท่องเที่ยว | | | | | | นักทัศนาจร | | | | | | ผู้เยี่ยมเยือน | | | | | |
|-------------------|----------------|---------------|---------------|---------------|----------------|---------------|----------------|---------------|---------------|---------------|----------------|---------------|----------------|---------------|----------------|---------------|----------------|---------------|
| | ไทย | ร้อยละ | ต่างประเทศ | ร้อยละ | รวม | ร้อยละ | ไทย | ร้อยละ | ต่างประเทศ | ร้อยละ | รวม | ร้อยละ | ไทย | ร้อยละ | ต่างประเทศ | ร้อยละ | รวม | ร้อยละ |
| 1. 15 - 24 ปี | 126,172 | 25.97 | 12,814 | 18.69 | 138,986 | 25.07 | 43,402 | 21.99 | 2,912 | 8.65 | 46,314 | 20.05 | 169,574 | 24.82 | 15,726 | 15.38 | 185,300 | 23.59 |
| 2. 25 - 34 ปี | 154,883 | 31.88 | 16,811 | 24.52 | 171,694 | 30.97 | 66,010 | 33.45 | 8,848 | 26.27 | 74,858 | 32.40 | 220,893 | 32.34 | 25,659 | 25.10 | 246,552 | 31.39 |
| 3. 35 - 44 ปี | 85,877 | 17.68 | 21,717 | 31.67 | 107,594 | 19.41 | 45,308 | 22.96 | 12,834 | 38.11 | 58,142 | 25.17 | 131,185 | 19.20 | 34,551 | 33.79 | 165,736 | 21.10 |
| 4. 45 - 54 ปี | 62,214 | 12.81 | 9,902 | 14.44 | 72,116 | 13.01 | 25,510 | 12.93 | 6,921 | 20.55 | 32,431 | 14.04 | 87,724 | 12.84 | 16,823 | 16.45 | 104,547 | 13.31 |
| 5. 55 - 64 ปี | 40,238 | 8.28 | 4,530 | 6.61 | 44,768 | 8.08 | 13,261 | 6.72 | 1,802 | 5.35 | 15,063 | 6.52 | 53,499 | 7.83 | 6,332 | 6.19 | 59,831 | 7.62 |
| 65 ปีขึ้นไป | 16,390 | 3.38 | 2,789 | 4.07 | 19,179 | 3.46 | 3,843 | 1.95 | 362 | 1.07 | 4,205 | 1.82 | 20,233 | 2.97 | 3,151 | 3.09 | 23,384 | 2.99 |
| รวม | 485,774 | 100.00 | 68,563 | 100.00 | 554,337 | 100.00 | 197,334 | 100.00 | 33,679 | 100.00 | 231,013 | 100.00 | 683,108 | 100.00 | 102,242 | 100.00 | 785,350 | 100.00 |
| อายุเฉลี่ย | 35.40 | | 37.59 | | 35.67 | | 35.38 | | 39.04 | | 35.91 | | 35.39 | | 38.07 | | 35.74 | |

จำนวนผู้เยี่ยมชมออนไลน์ จำแนกตามอาชีพ ปี 2549

จังหวัดลำปาง

| อาชีพ | นักท่องเที่ยว | | | | | | นักทัศนาจร | | | | | | ผู้เยี่ยมชม | | | | | |
|-------------------------|----------------|---------------|---------------|---------------|----------------|---------------|----------------|---------------|---------------|---------------|----------------|---------------|----------------|---------------|----------------|---------------|----------------|---------------|
| | ไทย | ร้อยละ | ต่างประเทศ | ร้อยละ | รวม | ร้อยละ | ไทย | ร้อยละ | ต่างประเทศ | ร้อยละ | รวม | ร้อยละ | ไทย | ร้อยละ | ต่างประเทศ | ร้อยละ | รวม | ร้อยละ |
| 1.ประกอบธุรกิจส่วนตัว | 72,596 | 14.94 | 13,282 | 19.37 | 85,878 | 15.49 | 30,775 | 15.60 | 5,138 | 15.26 | 35,913 | 15.55 | 103,371 | 15.13 | 18,420 | 18.02 | 121,791 | 15.51 |
| 2.ข้าราชการ-วิสาหกิจ | 101,439 | 20.88 | 6,667 | 9.72 | 108,106 | 19.50 | 36,847 | 18.67 | 5,285 | 15.69 | 42,132 | 18.24 | 138,286 | 20.24 | 11,952 | 11.69 | 150,238 | 19.13 |
| 3.พนักงานบริษัท | 97,682 | 20.11 | 11,637 | 16.97 | 109,319 | 19.72 | 31,629 | 16.03 | 8,004 | 23.77 | 39,633 | 17.16 | 129,311 | 18.93 | 19,641 | 19.21 | 148,952 | 18.97 |
| 4.แม่บ้าน-ว่างงาน | 21,579 | 4.44 | 5,666 | 8.26 | 27,245 | 4.91 | 11,046 | 5.60 | 3,684 | 10.94 | 14,730 | 6.38 | 32,625 | 4.78 | 9,350 | 9.14 | 41,975 | 5.34 |
| 5.นักเรียน-นักศึกษา | 119,450 | 24.59 | 15,896 | 23.18 | 135,346 | 24.42 | 47,982 | 24.32 | 4,688 | 13.92 | 52,670 | 22.80 | 167,432 | 24.51 | 20,584 | 20.13 | 188,016 | 23.94 |
| 6.เกษียณ | 17,918 | 3.69 | 5,883 | 8.58 | 23,801 | 4.29 | 4,832 | 2.45 | 461 | 1.37 | 5,293 | 2.29 | 22,750 | 3.33 | 6,344 | 6.20 | 29,094 | 3.70 |
| 7.เกษตรกร | 17,334 | 3.57 | 3,125 | 4.56 | 20,459 | 3.69 | 8,688 | 4.40 | 2,094 | 6.22 | 10,782 | 4.67 | 26,022 | 3.81 | 5,219 | 5.10 | 31,241 | 3.98 |
| 8.ลูกจ้าง-คนงาน-พนักงาน | 34,921 | 7.19 | 4,217 | 6.15 | 39,138 | 7.06 | 25,535 | 12.93 | 2,269 | 6.74 | 27,804 | 12.04 | 60,456 | 8.85 | 6,486 | 6.34 | 66,942 | 8.52 |
| 9.อื่นๆ | 2,855 | 0.59 | 2,190 | 3.21 | 5,045 | 0.92 | - | - | 2,056 | 6.09 | 2,056 | 0.87 | 2,855 | 0.42 | 4,246 | 4.17 | 7,101 | 0.91 |
| รวมทั้งหมด | 485,774 | 100.00 | 68,563 | 100.00 | 554,337 | 100.00 | 197,334 | 100.00 | 33,679 | 100.00 | 231,013 | 100.00 | 683,108 | 100.00 | 102,242 | 100.00 | 785,350 | 100.00 |

จำนวนผู้เยี่ยมเยือนคนไทย จำแนกตามระดับของรายได้ ปี 2549

จังหวัดลำปาง

| ระดับของรายได้ (หน่วย:บาท) | คนไทย | | | | | |
|-------------------------------|----------------|---------------|----------------|---------------|----------------|---------------|
| | นักท่องเที่ยว | ร้อยละ | นักท่องเที่ยว | ร้อยละ | รวม | ร้อยละ |
| 1. ไม่มีรายได้ | 109,296 | 22.50 | 46,084 | 23.35 | 155,380 | 22.75 |
| 2. ต่ำกว่า 10,000 บาท | 119,309 | 24.56 | 52,337 | 26.52 | 171,646 | 25.13 |
| 3. 10,001-15,000 บาท | 152,798 | 31.45 | 66,692 | 33.80 | 219,490 | 32.13 |
| 4. 15,001-30,000 บาท | 63,733 | 13.12 | 23,634 | 11.98 | 87,367 | 12.79 |
| 5. 30,001-45,000 บาท | 19,807 | 4.08 | 3,307 | 1.68 | 23,114 | 3.38 |
| 6. 45,001-60,000 บาท | 11,756 | 2.42 | 3,389 | 1.72 | 15,145 | 2.22 |
| 7. 60,001-75,000 บาท | 6,960 | 1.43 | 611 | 0.31 | 7,571 | 1.11 |
| 8. 75,001-90,000 บาท | 979 | 0.20 | 325 | 0.16 | 1,304 | 0.19 |
| 9. มากกว่า 90,000 บาท | 1,136 | 0.24 | 955 | 0.48 | 2,091 | 0.30 |
| รวมทั้งหมด | 485,774 | 100.00 | 197,334 | 100.00 | 683,108 | 100.00 |

จำนวนผู้เยี่ยมเยือนชาวต่างประเทศ จำแนกตามระดับของรายได้ ปี 2549

จังหวัดลำปาง

| ระดับของรายได้ (หน่วย : USD) | ชาวต่างประเทศ | | | | | |
|---------------------------------|---------------|---------------|---------------|---------------|----------------|---------------|
| | นักท่องเที่ยว | ร้อยละ | นักท่องเที่ยว | ร้อยละ | รวม | ร้อยละ |
| 1. Under 20,000 USD/ Year | 19,962 | 29.11 | 6,168 | 18.31 | 26,130 | 25.56 |
| 2. 20,001 – 40,000 USD/ Year | 14,813 | 21.60 | 6,649 | 19.74 | 21,462 | 20.99 |
| 3. 40,001 – 60,000 USD/ Year | 16,615 | 24.23 | 8,975 | 26.65 | 25,590 | 25.03 |
| 4. 60,001 – 80,000 USD/ Year | 7,332 | 10.69 | 3,764 | 11.18 | 11,096 | 10.85 |
| 5. 80,001 – 100,000 USD/ Year | 8,732 | 12.74 | 6,520 | 19.36 | 15,252 | 14.92 |
| 6. Over 100,000 USD/ Year | 1,109 | 1.63 | 1,603 | 4.76 | 2,712 | 2.65 |
| รวมทั้งหมด | 68,563 | 100.00 | 33,679 | 100.00 | 102,242 | 100.00 |

จำนวนผู้เยี่ยมชมคนไทย จำแนกตามถิ่นที่อยู่ปี 2549

จังหวัดลำปาง

| ถิ่นที่อยู่ของผู้เยี่ยมชม | นักท่องเที่ยว | | นักทัศนาจร | | ผู้เยี่ยมชม | |
|---------------------------|----------------|---------------|----------------|---------------|----------------|---------------|
| | จำนวน | ร้อยละ | จำนวน | ร้อยละ | จำนวน | ร้อยละ |
| 1. กรุงเทพมหานคร | 132,115 | 27.20 | 14,462 | 7.33 | 146,577 | 21.46 |
| 2. ภาคกลาง | 24,907 | 5.13 | 4,275 | 2.17 | 29,182 | 4.27 |
| 3. ภาคตะวันตก | 11,599 | 2.39 | - | - | 11,599 | 1.70 |
| 4. ภาคตะวันออก | 15,799 | 3.25 | 470 | 0.24 | 16,269 | 2.38 |
| 5. ภาคเหนือ | 252,519 | 51.98 | 168,430 | 85.35 | 420,949 | 61.62 |
| 6. ภาคใต้ | 12,146 | 2.50 | 3,903 | 1.98 | 16,049 | 2.35 |
| 7. ภาคตะวันออกเฉียงเหนือ | 36,689 | 7.55 | 5,794 | 2.93 | 42,483 | 6.22 |
| รวม | 485,774 | 100.00 | 197,334 | 100.00 | 683,108 | 100.00 |

จำนวนผู้เยี่ยมชมชาวต่างประเทศ จำแนกตามถิ่นที่อยู่ปี 2549

จังหวัดลำปาง

| ถิ่นที่อยู่ของผู้เยี่ยมชม | นักท่องเที่ยว | | นักทัศนาจร | | ผู้เยี่ยมชม | |
|---------------------------|---------------|---------------|---------------|---------------|----------------|---------------|
| | จำนวน | ร้อยละ | จำนวน | ร้อยละ | จำนวน | ร้อยละ |
| 1. อเมริกา | 1,621 | 2.36 | 12,615 | 37.46 | 14,236 | 13.92 |
| 2. ยุโรป | 53,649 | 78.25 | 12,537 | 37.22 | 66,186 | 64.73 |
| 3. โอเชียเนีย | 244 | 0.36 | 3,279 | 9.74 | 3,523 | 3.45 |
| 4. เอเชีย | 13,031 | 19.00 | 5,095 | 15.13 | 18,126 | 17.73 |
| 5. ตะวันออกกลาง | 15 | 0.02 | - | - | 15 | 0.01 |
| 6. แอฟริกา | 3 | 0.01 | 153 | 0.45 | 156 | 0.16 |
| รวม | 68,563 | 100.00 | 33,679 | 100.00 | 102,242 | 100.00 |

จำนวนผู้เยี่ยมชม จำนวนตามจำนวนครั้งในการเดินทางเข้ามาท่องเที่ยวจังหวัดนี้ในรอบ 1 ปี ปี 2549
จังหวัดลำปาง

| จำนวนครั้ง ของการเดินทาง | นักท่องเที่ยว | | | | | | นักท่องเที่ยว | | | | | | ผู้เยี่ยมชม | | | | | |
|-----------------------------|----------------|---------------|---------------|---------------|----------------|---------------|----------------|---------------|---------------|---------------|----------------|---------------|----------------|---------------|----------------|---------------|----------------|---------------|
| | ไทย | ร้อยละ | ต่างประเทศ | ร้อยละ | รวม | ร้อยละ | ไทย | ร้อยละ | ต่างประเทศ | ร้อยละ | รวม | ร้อยละ | ไทย | ร้อยละ | ต่างประเทศ | ร้อยละ | รวม | ร้อยละ |
| 1 ครั้ง | 273,431 | 56.29 | 38,833 | 56.64 | 312,264 | 56.33 | 118,824 | 60.21 | 23,010 | 68.32 | 141,834 | 61.40 | 392,255 | 57.42 | 61,843 | 60.49 | 454,098 | 57.82 |
| 2 ครั้ง | 117,310 | 24.15 | 18,413 | 26.86 | 135,723 | 24.48 | 36,990 | 18.74 | 8,036 | 23.86 | 45,026 | 19.49 | 154,300 | 22.59 | 26,449 | 25.87 | 180,749 | 23.02 |
| 3 ครั้ง | 36,075 | 7.43 | 4,841 | 7.06 | 40,916 | 7.38 | 13,286 | 6.73 | 1,040 | 3.09 | 14,326 | 6.20 | 49,361 | 7.23 | 5,881 | 5.75 | 55,242 | 7.03 |
| 4 ครั้ง | 20,838 | 4.29 | 5,025 | 7.33 | 25,863 | 4.67 | 10,666 | 5.41 | 1,593 | 4.73 | 12,259 | 5.31 | 31,504 | 4.61 | 6,618 | 6.47 | 38,122 | 4.85 |
| 5 ครั้ง | 14,449 | 2.97 | 1,427 | 2.08 | 15,876 | 2.86 | 5,278 | 2.67 | - | - | 5,278 | 2.28 | 19,727 | 2.89 | 1,427 | 1.40 | 21,154 | 2.69 |
| มากกว่า 5 ครั้ง | 23,671 | 4.87 | 24 | 0.03 | 23,695 | 4.28 | 12,290 | 6.24 | - | - | 12,290 | 5.32 | 35,961 | 5.26 | 24 | 0.02 | 35,985 | 4.59 |
| รวม | 485,774 | 100.00 | 68,563 | 100.00 | 554,337 | 100.00 | 197,334 | 100.00 | 33,679 | 100.00 | 231,013 | 100.00 | 683,108 | 100.00 | 102,242 | 100.00 | 785,350 | 100.00 |
| จำนวนครั้งเฉลี่ย/ปี | 1.88 | - | 1.71 | - | 1.86 | - | 1.90 | - | 1.44 | - | 1.84 | - | 1.89 | - | 1.62 | - | 1.85 | - |

จำนวนผู้เยี่ยมชมออนไลน์ จำแนกตามจำนวนผู้ร่วมเดินทาง ปี 2549

จังหวัดลำปาง

| จำนวนผู้ร่วมเดินทาง | นักท่องเที่ยว | | | | | | นักทัศนจร | | | | | | ผู้เยี่ยมชม | | | | | |
|----------------------------|----------------|---------------|---------------|---------------|----------------|---------------|----------------|---------------|---------------|---------------|----------------|---------------|----------------|---------------|----------------|---------------|----------------|---------------|
| | ไทย | ร้อยละ | ต่างประเทศ | ร้อยละ | รวม | ร้อยละ | ไทย | ร้อยละ | ต่างประเทศ | ร้อยละ | รวม | ร้อยละ | ไทย | ร้อยละ | ต่างประเทศ | ร้อยละ | รวม | ร้อยละ |
| คนเดียว | 64,110 | 13.20 | 13,110 | 19.12 | 77,220 | 13.93 | 16,284 | 8.25 | 4,017 | 11.93 | 20,301 | 8.79 | 80,394 | 11.77 | 17,127 | 16.75 | 97,521 | 12.42 |
| 2 คน | 183,400 | 37.75 | 16,246 | 23.69 | 199,646 | 36.02 | 53,297 | 27.01 | 9,965 | 29.59 | 63,262 | 27.38 | 236,697 | 34.65 | 26,211 | 25.64 | 262,908 | 33.48 |
| 3 คน | 54,042 | 11.12 | 12,368 | 18.04 | 66,410 | 11.98 | 20,179 | 10.23 | 3,913 | 11.62 | 24,092 | 10.43 | 74,221 | 10.87 | 16,281 | 15.92 | 90,502 | 11.52 |
| 4 คน | 61,615 | 12.68 | 6,549 | 9.55 | 68,164 | 12.30 | 36,265 | 18.38 | 3,978 | 11.81 | 40,243 | 17.42 | 97,880 | 14.33 | 10,527 | 10.30 | 108,407 | 13.80 |
| 5 คน | 38,056 | 7.83 | 5,113 | 7.46 | 43,169 | 7.79 | 19,754 | 10.01 | 1,594 | 4.73 | 21,348 | 9.24 | 57,810 | 8.46 | 6,707 | 6.56 | 64,517 | 8.22 |
| 6 - 10 คน | 73,433 | 15.12 | 3,333 | 4.86 | 76,766 | 13.85 | 43,733 | 22.16 | 1,134 | 3.37 | 44,867 | 19.42 | 117,166 | 17.15 | 4,467 | 4.37 | 121,633 | 15.49 |
| มากกว่า 10 คน | 11,118 | 2.30 | 11,844 | 17.28 | 22,962 | 4.13 | 7,822 | 3.96 | 9,078 | 26.95 | 16,900 | 7.32 | 18,940 | 2.77 | 20,922 | 20.46 | 39,862 | 5.07 |
| รวม | 485,774 | 100.00 | 68,563 | 100.00 | 554,337 | 100.00 | 197,334 | 100.00 | 33,679 | 100.00 | 231,013 | 100.00 | 683,108 | 100.00 | 102,242 | 100.00 | 785,350 | 100.00 |
| จำนวนคนเฉลี่ย/กลุ่ม | 3.56 | - | 4.08 | - | 3.62 | - | 4.33 | - | 4.73 | - | 4.39 | - | 3.78 | - | 4.29 | - | 3.85 | - |

จำนวนผู้เยี่ยมเยือน จำแนกตามความสัมพันธ์กับผู้ร่วมเดินทาง ปี 2549

จังหวัดลำปาง

| ความสัมพันธ์ กับผู้ร่วมเดินทาง | นักท่องเที่ยว | | | | | | นักท่องเที่ยว | | | | | | ผู้เยี่ยมเยือน | | | | | |
|-----------------------------------|----------------|---------------|---------------|---------------|----------------|---------------|----------------|---------------|---------------|---------------|----------------|---------------|----------------|---------------|----------------|---------------|----------------|---------------|
| | ไทย | ร้อยละ | ต่างประเทศ | ร้อยละ | รวม | ร้อยละ | ไทย | ร้อยละ | ต่างประเทศ | ร้อยละ | รวม | ร้อยละ | ไทย | ร้อยละ | ต่างประเทศ | ร้อยละ | รวม | ร้อยละ |
| คนเดียว | 64,110 | 13.20 | 13,110 | 19.12 | 77,220 | 13.93 | 16,284 | 8.25 | 4,017 | 11.93 | 20,301 | 8.79 | 80,394 | 11.77 | 17,127 | 16.75 | 97,521 | 12.42 |
| เพื่อน | 121,891 | 25.09 | 20,024 | 29.21 | 141,915 | 25.60 | 49,628 | 25.15 | 11,553 | 34.30 | 61,181 | 26.48 | 171,519 | 25.11 | 31,577 | 30.88 | 203,096 | 25.86 |
| แฟน | 69,649 | 14.34 | 12,451 | 18.16 | 82,100 | 14.81 | 35,129 | 17.80 | 4,605 | 13.67 | 39,734 | 17.20 | 104,778 | 15.34 | 17,056 | 16.68 | 121,834 | 15.51 |
| ครอบครัว | 87,565 | 18.03 | 20,408 | 29.77 | 107,973 | 19.48 | 34,980 | 17.73 | 10,683 | 31.72 | 45,663 | 19.77 | 122,545 | 17.94 | 31,091 | 30.41 | 153,636 | 19.56 |
| ญาติ | 71,165 | 14.65 | 892 | 1.30 | 72,057 | 13.00 | 34,899 | 17.69 | 456 | 1.35 | 35,355 | 15.30 | 106,064 | 15.53 | 1,348 | 1.32 | 107,412 | 13.68 |
| กลุ่มที่ทำงาน | 71,394 | 14.69 | 1,678 | 2.44 | 73,072 | 13.18 | 26,414 | 13.38 | 2,365 | 7.03 | 28,779 | 12.46 | 97,808 | 14.31 | 4,043 | 3.96 | 101,851 | 12.97 |
| รวม | 485,774 | 100.00 | 68,563 | 100.00 | 554,337 | 100.00 | 197,334 | 100.00 | 33,679 | 100.00 | 231,013 | 100.00 | 683,108 | 100.00 | 102,242 | 100.00 | 785,350 | 100.00 |

จำนวนผู้เยี่ยมชมออนไลน์ จำแนกตามวัตถุประสงค์หลักของการเดินทาง ปี 2549
จังหวัดลำปาง

| วัตถุประสงค์หลัก ของการเดินทาง | นักท่องเที่ยว | | | | | | นักท่องเที่ยว | | | | | | ผู้เยี่ยมชม | | | | | |
|-----------------------------------|----------------|---------------|---------------|---------------|----------------|---------------|----------------|---------------|---------------|---------------|----------------|---------------|----------------|---------------|----------------|---------------|----------------|---------------|
| | ไทย | ร้อยละ | ต่างประเทศ | ร้อยละ | รวม | ร้อยละ | ไทย | ร้อยละ | ต่างประเทศ | ร้อยละ | รวม | ร้อยละ | ไทย | ร้อยละ | ต่างประเทศ | ร้อยละ | รวม | ร้อยละ |
| 1. ท่องเที่ยว/พักผ่อน | 280,107 | 57.66 | 47,688 | 69.55 | 327,795 | 59.13 | 145,195 | 73.58 | 25,640 | 76.13 | 170,835 | 73.95 | 425,302 | 62.26 | 73,328 | 71.72 | 498,630 | 63.49 |
| 2. ประชุม/อบรม/สัมมนา/ดูงาน | 33,136 | 6.82 | 3,925 | 5.72 | 37,061 | 6.69 | 9,369 | 4.75 | 2,013 | 5.98 | 11,382 | 4.93 | 42,505 | 6.22 | 5,938 | 5.81 | 48,443 | 6.17 |
| 3. ติดต่อธุรกิจ | 16,294 | 3.35 | 7,171 | 10.46 | 23,465 | 4.23 | 2,565 | 1.30 | 2,422 | 7.19 | 4,987 | 2.16 | 18,859 | 2.76 | 9,593 | 9.38 | 28,452 | 3.62 |
| 4. ปฏิบัติราชการ | 11,971 | 2.46 | 1,664 | 2.43 | 13,635 | 2.46 | 6,013 | 3.05 | 517 | 1.54 | 6,530 | 2.83 | 17,984 | 2.63 | 2,181 | 2.13 | 20,165 | 2.57 |
| 5. เยี่ยมญาติ/เพื่อน | 134,790 | 27.75 | 5,627 | 8.21 | 140,417 | 25.33 | 18,801 | 9.53 | 2,206 | 6.55 | 21,007 | 9.09 | 153,591 | 22.48 | 7,833 | 7.66 | 161,424 | 20.55 |
| 6. ชมนิทรรศการ/แสดงสินค้า | 8,089 | 1.67 | 903 | 1.32 | 8,992 | 1.62 | 9,716 | 4.92 | 881 | 2.61 | 10,597 | 4.59 | 17,805 | 2.61 | 1,784 | 1.74 | 19,589 | 2.49 |
| 7. ได้รับรางวัล | 1,387 | 0.29 | 863 | 1.26 | 2,250 | 0.41 | 5,675 | 2.87 | - | - | 5,675 | 2.45 | 7,062 | 1.04 | 863 | 0.84 | 7,925 | 1.01 |
| 8. อื่น ๆ | - | - | 722 | 1.05 | 722 | 0.13 | - | - | - | - | - | - | - | - | 722 | 0.72 | 722 | 0.10 |
| รวมทั้งหมด | 485,774 | 100.00 | 68,563 | 100.00 | 554,337 | 100.00 | 197,334 | 100.00 | 33,679 | 100.00 | 231,013 | 100.00 | 683,108 | 100.00 | 102,242 | 100.00 | 785,350 | 100.00 |

จำนวนผู้เยี่ยมเยือน จำแนกตามจำนวนจังหวัดที่รวมอยู่ในการเดินทางแต่ละครั้ง ปี 2549
จังหวัดลำปาง

| จำนวนจังหวัดที่ รวมอยู่ในการเดินทาง | นักท่องเที่ยว | | | | | | นักทัศนจร | | | | | | ผู้เยี่ยมเยือน | | | | | |
|--|----------------|---------------|---------------|---------------|----------------|---------------|----------------|---------------|---------------|---------------|----------------|---------------|----------------|---------------|----------------|---------------|----------------|---------------|
| | ไทย | ร้อยละ | ต่างประเทศ | ร้อยละ | รวม | ร้อยละ | ไทย | ร้อยละ | ต่างประเทศ | ร้อยละ | รวม | ร้อยละ | ไทย | ร้อยละ | ต่างประเทศ | ร้อยละ | รวม | ร้อยละ |
| 1 จังหวัด | 370,485 | 76.27 | 18,395 | 26.83 | 388,880 | 70.15 | 154,115 | 78.10 | 11,351 | 33.70 | 165,466 | 71.63 | 524,600 | 76.80 | 29,746 | 29.09 | 554,346 | 70.59 |
| 2 จังหวัด | 80,205 | 16.51 | 18,710 | 27.29 | 98,915 | 17.84 | 31,487 | 15.96 | 8,531 | 25.33 | 40,018 | 17.32 | 111,692 | 16.35 | 27,241 | 26.64 | 138,933 | 17.69 |
| 3 จังหวัด | 25,771 | 5.31 | 14,203 | 20.72 | 39,974 | 7.21 | 7,398 | 3.75 | 7,446 | 22.11 | 14,844 | 6.43 | 33,169 | 4.86 | 21,649 | 21.17 | 54,818 | 6.98 |
| 4 จังหวัด | 7,129 | 1.47 | 17,255 | 25.16 | 24,384 | 4.40 | 3,244 | 1.64 | 6,351 | 18.86 | 9,595 | 4.15 | 10,373 | 1.52 | 23,606 | 23.10 | 33,979 | 4.33 |
| 5 จังหวัด | 2,184 | 0.44 | - | - | 2,184 | 0.40 | 1,090 | 0.55 | - | - | 1,090 | 0.47 | 3,274 | 0.47 | - | - | 3,274 | 0.41 |
| มากกว่า 5 จังหวัด | - | - | - | - | - | - | - | - | - | - | - | - | - | - | - | - | - | - |
| รวม | 485,774 | 100.00 | 68,563 | 100.00 | 554,337 | 100.00 | 197,334 | 100.00 | 33,679 | 100.00 | 231,013 | 100.00 | 683,108 | 100.00 | 102,242 | 100.00 | 785,350 | 100.00 |
| จำนวนจังหวัดเฉลี่ย/ครั้ง | 1.33 | - | 2.44 | - | 1.47 | - | 1.31 | - | 2.26 | - | 1.45 | - | 1.33 | - | 2.38 | - | 1.46 | - |

จำนวนผู้เยี่ยมชมออนไลน์ จำแนกตามกิจกรรมที่กระทำระหว่างท่องเที่ยวในจังหวัดนี้ ปี 2549
จังหวัดลำปาง

| กิจกรรมที่ร่วมกระทำ ระหว่างอยู่ในจังหวัด | สัดส่วนของการเข้าร่วมกิจกรรม | | |
|---|------------------------------|------------|-------|
| | ไทย | ต่างประเทศ | รวม |
| 1. ท่องเที่ยวทั่วไป | 75.27 | 66.94 | 74.19 |
| 2. ซื้อสินค้าและของที่ระลึก | 80.03 | 39.42 | 74.74 |
| 3. กิจกรรมเชิงผจญภัย | 4.96 | 2.43 | 4.63 |
| 4. กิจกรรมทางน้ำ | 10.57 | 13.76 | 10.99 |
| 5. ท่องเที่ยวเชิงนิเวศ | 13.30 | 9.35 | 12.79 |
| 6. กิจกรรมเชิงสุขภาพ | 2.41 | 2.04 | 2.37 |
| 7. กิจกรรมด้านกีฬา | 7.88 | 26.36 | 10.28 |
| 8. นันทนาการ/บันเทิง | 33.00 | 61.31 | 36.69 |
| 9. กิจกรรมเชิงวัฒนธรรม | 47.17 | 9.10 | 42.22 |
| 10. อื่น ๆ (เกษตร ปฏิบัติธรรม) | 27.09 | 55.92 | 30.85 |

จำนวนผู้เยี่ยมชมออนไลน์ จำแนกตามสถานที่ท่องเที่ยว ปี 2549
จังหวัดลำปาง

| สถานที่ท่องเที่ยว | สัดส่วนของการเข้าชมแหล่งท่องเที่ยวหลัก | | |
|----------------------------|--|------------|-------|
| | ไทย | ต่างประเทศ | รวม |
| จุดขายของที่ระลึก | 89.71 | 42.78 | 83.60 |
| วัดพระธาตุลำปางหลวง | 73.35 | 41.03 | 69.14 |
| อุทยานแห่งชาติน้ำตกแจ้ซ้อน | 73.05 | 36.20 | 68.26 |
| หลวงพ่อกษม เขมโก | 39.29 | 20.13 | 36.80 |
| ศูนย์อนุรักษ์ช้างไทย | 30.20 | 17.36 | 28.53 |
| บ้านเสานัก | 25.05 | 13.35 | 23.53 |
| เหมืองแม่เมาะ | 11.77 | 4.33 | 10.80 |
| อุทยานแห่งชาติถ้ำผาไท | 7.86 | 5.63 | 7.57 |

ข้อมูลสถานพักแรมในลำปาง

มกราคม-ธันวาคม

| | 2549 | 2548 | อัตราการเปลี่ยนแปลง |
|---------------------------------|---------|---------|---------------------|
| จำนวนโรงแรม(แห่ง) | 24 | 20 | + 20.00 |
| กลุ่ม 4 | 6 | 5 | + 20.00 |
| กลุ่ม 5 | 18 | 15 | + 20.00 |
| จำนวนห้องพัก(ห้อง) | 1,339 | 1,249 | + 7.21 |
| กลุ่ม 4 | 529 | 499 | + 6.01 |
| กลุ่ม 5 | 810 | 750 | + 8.00 |
| อัตราการเข้าพักเฉลี่ย(%) | 49.68 | 41.20 | + 8.48 |
| กลุ่ม 4 | 49.16 | 40.64 | + 8.52 |
| กลุ่ม 5 | 50.02 | 41.58 | + 8.44 |
| จำนวนนักท่องเที่ยวที่พักรวม(คน) | 379,085 | 268,462 | + 41.21 |
| กลุ่ม 4 | 157,068 | 124,322 | + 26.34 |
| กลุ่ม 5 | 222,017 | 144,140 | + 54.03 |
| ระยะพำนักเฉลี่ย(วัน) | 1.11 | 1.25 | - 0.14 |
| กลุ่ม 4 | 1.02 | 1.00 | + 0.02 |
| กลุ่ม 5 | 1.18 | 1.47 | - 0.29 |
| จำนวนคนต่อห้อง | 1.94 | 1.83 | + 0.11 |
| กลุ่ม 4 | 1.83 | 1.69 | + 0.14 |
| กลุ่ม 5 | 2.00 | 1.91 | + 0.09 |

**Occupancy Rate of Accommodation Establishments
in Lampung 2006**

| Month | Hotel | | | | | Grand Total |
|-------------------------|---------|---------|---------|--------------|--------------|--------------|
| | Group 1 | Group 2 | Group 3 | Group 4 | Group 5 | |
| January | - | - | - | 56.33 | 42.82 | 48.05 |
| February | - | - | - | 61.01 | 30.12 | 42.07 |
| March | - | - | - | 53.89 | 30.40 | 39.49 |
| April | - | - | - | 38.81 | 55.73 | 49.18 |
| May | - | - | - | 36.93 | 60.81 | 51.57 |
| June | - | - | - | 36.49 | 54.37 | 47.45 |
| Total(Jan.-Jun.) | - | - | - | 47.24 | 45.71 | 46.31 |
| July | - | - | - | 35.75 | 52.34 | 45.92 |
| August | - | - | - | 38.71 | 49.83 | 45.53 |
| September | - | - | - | 43.54 | 33.15 | 37.17 |
| October | - | - | - | 53.25 | 52.51 | 52.80 |
| November | - | - | - | 62.10 | 65.84 | 64.36 |
| December | - | - | - | 73.12 | 72.27 | 72.61 |
| Total(Jul.-Dec.) | - | - | - | 51.08 | 54.32 | 53.03 |
| Grand Total | - | - | - | 49.16 | 50.02 | 49.68 |

Guest Arrivals at Accommodation Establishments Lampang

| Nationality | January-December | | |
|----------------------|------------------|----------------|----------------|
| | 2006 | 2005 | Δ(%) |
| Thai | 316,845 | 222,727 | + 42.26 |
| Malaysia | 53 | 74 | - 28.38 |
| Singapore | 103 | 103 | + 0.00 |
| China | 332 | 118 | + 181.36 |
| Hong Kong | 9 | - | - |
| Japan | 600 | 537 | + 11.73 |
| Korea | 240 | 31 | + 674.19 |
| Taiwan | 9,896 | 7,972 | + 24.13 |
| Austria | 259 | 221 | + 17.19 |
| Belgium | 317 | 153 | + 107.19 |
| Denmark | 88 | 604 | - 85.43 |
| France | 9,293 | 7,479 | + 24.25 |
| Germany | 9,252 | 11,057 | - 16.32 |
| Italy | 3,975 | 3,259 | + 21.97 |
| Netherlands | 309 | 1,066 | - 71.01 |
| Sweden | 148 | 93 | + 59.14 |
| Switzerland | 177 | 588 | - 69.90 |
| U.K. | 984 | 788 | + 24.87 |
| U.S.A. | 1,265 | 1,172 | + 7.94 |
| Canada | 256 | 117 | + 118.80 |
| Middle East | 5 | 123 | - 95.93 |
| Australia | 150 | 433 | - 65.36 |
| New Zealand | 77 | 139 | - 44.60 |
| India | 159 | 145 | + 9.66 |
| Russia | 129 | - | - |
| East Europe | 100 | 30 | + 233.33 |
| Indonesia | 45 | 37 | + 21.62 |
| Philippines | 37 | 7 | + 428.57 |
| Finland | 5 | 2 | + 150.00 |
| Norway | 40 | 14 | + 185.71 |
| Spain | 335 | 617 | - 45.71 |
| Africa | 2 | - | - |
| Myanmar | - | - | - |
| Israel | 8 | 11 | - 27.27 |
| Laos | - | - | - |
| Vietnam | - | - | - |
| Brunei | - | - | - |
| Cambodia | - | - | - |
| Others in South Asia | - | - | - |
| Others in Americas | - | - | - |
| Others | 23,592 | 8,745 | + 169.78 |
| Total | 379,085 | 268,462 | + 41.21 |
| Thai | 316,845 | 222,727 | + 42.26 |
| Foreigners | 62,240 | 45,735 | + 36.09 |

Guest Arrivals at Accommodation Establishments in Lampang 2006

| Total | | | | | | | | | | | | | | | |
|----------------------|----------------|---------------|---------------|---------------|---------------|---------------|---------------|----------------|---------------|---------------|---------------|---------------|---------------|---------------|----------------|
| Nationality | Total | Jan. | Feb. | Mar. | Apr. | May | Jun. | Jan.-Jun. | Jul. | Aug. | Sep. | Oct. | Nov. | Dec. | Jul.-Dec. |
| Thai | 316,845 | 30,455 | 24,745 | 18,853 | 23,514 | 33,521 | 24,624 | 155,712 | 22,731 | 24,697 | 15,144 | 23,720 | 33,374 | 41,467 | 161,133 |
| Malaysia | 53 | 2 | - | 2 | - | 7 | 5 | 16 | 5 | 19 | 10 | 3 | - | - | 37 |
| Singapore | 103 | 5 | 2 | 14 | 8 | 2 | 10 | 41 | 5 | 12 | 5 | 38 | - | 2 | 62 |
| China | 332 | 37 | 83 | 2 | 25 | 7 | 15 | 169 | 27 | 12 | 9 | 80 | 10 | 25 | 163 |
| Hong Kong | 9 | - | - | - | - | 4 | - | 4 | - | 5 | - | - | - | - | 5 |
| Japan | 600 | 31 | 113 | 28 | 51 | 52 | 59 | 334 | 38 | 61 | 29 | 40 | 48 | 50 | 266 |
| Korea | 240 | 18 | 14 | 5 | 11 | - | - | 48 | 22 | 21 | - | 127 | 4 | 18 | 192 |
| Taiwan | 9,896 | 1,453 | 485 | 731 | 382 | 850 | 579 | 4,480 | 544 | 589 | 4 | 2,379 | 989 | 911 | 5,416 |
| Austria | 259 | 2 | 102 | 68 | 4 | - | 15 | 191 | 7 | - | 61 | - | - | - | 68 |
| Belgium | 317 | 4 | 12 | 9 | 58 | 67 | 8 | 158 | - | 133 | 24 | - | - | 2 | 159 |
| Denmark | 88 | 5 | - | - | 11 | 15 | - | 31 | 14 | 5 | 24 | - | 2 | 12 | 57 |
| France | 9,293 | 760 | 1,055 | 967 | 819 | 163 | 153 | 3,917 | 336 | 659 | 717 | 1,613 | 1,560 | 491 | 5,376 |
| Germany | 9,252 | 700 | 1,244 | 1,336 | 937 | 194 | 546 | 4,957 | 366 | 634 | 1,159 | 1,223 | 627 | 286 | 4,295 |
| Italy | 3,975 | 21 | 81 | 105 | 36 | 43 | 523 | 809 | 915 | 107 | 2,002 | 93 | 39 | 10 | 3,166 |
| Netherlands | 309 | - | 5 | - | 7 | 7 | 18 | 37 | 64 | 2 | 204 | - | - | 2 | 272 |
| Sweden | 148 | - | - | 5 | 4 | 2 | 5 | 16 | 2 | 14 | 4 | 99 | 10 | 3 | 132 |
| Switzerland | 177 | - | 5 | 5 | 2 | 9 | 26 | 47 | 21 | 5 | 101 | 3 | - | - | 130 |
| U.K. | 984 | 33 | 48 | 126 | - | 191 | 164 | 562 | 55 | 245 | 88 | 12 | 10 | 12 | 422 |
| U.S.A. | 1,265 | 79 | 192 | 33 | 163 | 267 | 125 | 859 | 58 | 60 | 179 | 64 | 42 | 3 | 406 |
| Canada | 256 | 23 | 5 | 19 | 13 | 30 | 5 | 95 | 27 | 62 | 56 | 12 | 2 | 2 | 161 |
| Middle East | 5 | - | 5 | - | - | - | - | 5 | - | - | - | - | - | - | - |
| Australia | 150 | 5 | 12 | 12 | 22 | 4 | 38 | 93 | 9 | 9 | 4 | 6 | 12 | 17 | 57 |
| New Zealand | 77 | 5 | 12 | 5 | 9 | 7 | 15 | 53 | 18 | 2 | 4 | - | - | - | 24 |
| India | 159 | 41 | 23 | 5 | 11 | - | 31 | 111 | 25 | 6 | 4 | - | 8 | 5 | 48 |
| Russia | 129 | - | 25 | 19 | - | - | - | 44 | 81 | - | 4 | - | - | - | 85 |
| East Europe | 100 | - | - | - | 2 | - | 10 | 12 | - | - | 80 | 6 | 2 | - | 88 |
| Indonesia | 45 | - | 14 | - | 22 | - | - | 36 | - | - | 4 | 3 | 2 | - | 9 |
| Philippines | 37 | 2 | 9 | - | - | 4 | - | 15 | - | 2 | - | 12 | - | 8 | 22 |
| Finland | 5 | - | - | 2 | - | - | - | 2 | - | - | - | 3 | - | - | 3 |
| Norway | 40 | - | 2 | 2 | 7 | 11 | - | 22 | - | - | 4 | 12 | 2 | - | 18 |
| Spain | 335 | - | - | - | - | - | 131 | 131 | - | - | 204 | - | - | - | 204 |
| Africa | 2 | - | 2 | - | - | - | - | 2 | - | - | - | - | - | - | - |
| Myanmar | - | - | - | - | - | - | - | - | - | - | - | - | - | - | - |
| Israel | 8 | 2 | - | - | 4 | - | - | 6 | - | - | - | - | 2 | - | 2 |
| Laos | - | - | - | - | - | - | - | - | - | - | - | - | - | - | - |
| Vietnam | - | - | - | - | - | - | - | - | - | - | - | - | - | - | - |
| Brunei | - | - | - | - | - | - | - | - | - | - | - | - | - | - | - |
| Cambodia | - | - | - | - | - | - | - | - | - | - | - | - | - | - | - |
| Others in south asia | - | - | - | - | - | - | - | - | - | - | - | - | - | - | - |
| Others in americas | - | - | - | - | - | - | - | - | - | - | - | - | - | - | - |
| Others | 23,592 | 27 | 46 | 5 | 290 | - | 5,046 | 5,414 | 5,395 | 2,565 | 3,459 | 6,757 | - | 2 | 18,178 |
| Total | 379,085 | 33,710 | 28,341 | 22,358 | 26,412 | 35,457 | 32,151 | 178,429 | 30,765 | 29,926 | 23,587 | 36,305 | 36,745 | 43,328 | 200,656 |

Guest Arrivals at Accommodation Establishments in Lampang 2006

Hotel Group 4

| Nationality | Total | Jan. | Feb. | Mar. | Apr. | May | Jun. | Jan.-Jun. | Jul. | Aug. | Sep. | Oct. | Nov. | Dec. | Jul.-Dec. |
|----------------------|---------------|---------------|---------------|---------------|---------------|---------------|---------------|---------------|--------------|---------------|---------------|---------------|---------------|---------------|---------------|
| Thai | 33,670 | 10,649 | 11,622 | 11,399 | 7,762 | 9,684 | 8,484 | 33,670 | 6,758 | 8,169 | 5,537 | 11,554 | 12,010 | 14,469 | 58,497 |
| Malaysia | 4 | 2 | - | 2 | - | 7 | 5 | 4 | 5 | 19 | - | 3 | - | - | 27 |
| Singapore | 21 | 5 | 2 | 14 | 2 | 2 | 10 | 21 | 5 | 12 | - | 31 | - | 2 | 50 |
| China | 122 | 37 | 83 | 2 | 25 | 7 | 15 | 122 | 21 | 12 | 4 | 80 | 10 | 25 | 152 |
| Hong Kong | - | - | - | - | - | 4 | - | - | - | 5 | - | - | - | - | 5 |
| Japan | 155 | 14 | 113 | 28 | 45 | 52 | 59 | 155 | 27 | 55 | 24 | 40 | 48 | 50 | 244 |
| Korea | 37 | 18 | 14 | 5 | 11 | - | - | 37 | 11 | 21 | - | 127 | 4 | 18 | 181 |
| Taiwan | 2,669 | 1,453 | 485 | 731 | 382 | 850 | 579 | 2,669 | 544 | 589 | 4 | 2,379 | 989 | 911 | 5,416 |
| Austria | 172 | 2 | 102 | 68 | 4 | - | 15 | 172 | 7 | - | 40 | - | - | - | 47 |
| Belgium | 25 | 4 | 12 | 9 | 58 | 67 | 8 | 25 | - | 133 | 24 | - | - | 2 | 159 |
| Denmark | 5 | 5 | - | - | 11 | 15 | - | 5 | 14 | 5 | 24 | - | 2 | 12 | 57 |
| France | 2,782 | 760 | 1,055 | 967 | 740 | 148 | 141 | 2,782 | 330 | 653 | 717 | 1,613 | 1,560 | 491 | 5,364 |
| Germany | 3,280 | 700 | 1,244 | 1,336 | 937 | 194 | 546 | 3,280 | 366 | 634 | 1,149 | 1,223 | 627 | 286 | 4,285 |
| Italy | 207 | 21 | 81 | 105 | 36 | 43 | 523 | 207 | 915 | 107 | 2,002 | 93 | 39 | 10 | 3,166 |
| Netherlands | 5 | - | 5 | - | 7 | 7 | 18 | 5 | 53 | 2 | 204 | - | - | 2 | 261 |
| Sweden | 5 | - | - | 5 | 4 | 2 | 5 | 5 | 2 | 14 | 4 | 99 | 10 | 3 | 132 |
| Switzerland | 10 | - | 5 | 5 | 2 | 9 | 26 | 10 | 21 | 5 | 80 | 3 | - | - | 109 |
| U.K. | 190 | 16 | 48 | 126 | - | 176 | 164 | 190 | 55 | 245 | 88 | 12 | 10 | 12 | 422 |
| U.S.A. | 262 | 37 | 192 | 33 | 163 | 67 | 67 | 262 | 35 | 24 | 128 | 28 | 42 | 3 | 260 |
| Canada | 47 | 23 | 5 | 19 | 13 | 30 | 5 | 47 | 27 | 62 | 20 | 12 | 2 | 2 | 125 |
| Middle East | 5 | - | 5 | - | - | - | - | 5 | - | - | - | - | - | - | - |
| Australia | 29 | 5 | 12 | 12 | 11 | 4 | 38 | 29 | 9 | 9 | 4 | 6 | 12 | 17 | 57 |
| New Zealand | 22 | 5 | 12 | 5 | 9 | 7 | 15 | 22 | 18 | 2 | 4 | - | - | - | 24 |
| India | 69 | 41 | 23 | 5 | 11 | - | 31 | 69 | 25 | - | 4 | - | 8 | 5 | 42 |
| Russia | 44 | - | 25 | 19 | - | - | - | 44 | 81 | - | 4 | - | - | - | 85 |
| East Europe | - | - | - | - | 2 | - | 10 | - | - | - | 80 | 6 | 2 | - | 88 |
| Indonesia | 14 | - | 14 | - | 22 | - | - | 14 | - | - | 4 | 3 | 2 | - | 9 |
| Philippines | 11 | 2 | 9 | - | - | 4 | - | 11 | - | 2 | - | 12 | - | 8 | 22 |
| Finland | 2 | - | - | 2 | - | - | - | 2 | - | - | - | 3 | - | - | 3 |
| Norway | 4 | - | 2 | 2 | 7 | 11 | - | 4 | - | - | 4 | 12 | 2 | - | 18 |
| Spain | - | - | - | - | - | - | 131 | - | - | - | 204 | - | - | - | 204 |
| Africa | 2 | - | 2 | - | - | - | - | 2 | - | - | - | - | - | - | - |
| Myanmar | - | - | - | - | - | - | - | - | - | - | - | - | - | - | - |
| Israel | 2 | 2 | - | - | 4 | - | - | 2 | - | - | - | - | 2 | - | 2 |
| Laos | - | - | - | - | - | - | - | - | - | - | - | - | - | - | - |
| Vietnam | - | - | - | - | - | - | - | - | - | - | - | - | - | - | - |
| Brunei | - | - | - | - | - | - | - | - | - | - | - | - | - | - | - |
| Cambodia | - | - | - | - | - | - | - | - | - | - | - | - | - | - | - |
| Others in south asia | - | - | - | - | - | - | - | - | - | - | - | - | - | - | - |
| Others in americas | - | - | - | - | - | - | - | - | - | - | - | - | - | - | - |
| Others | 78 | 27 | 46 | 5 | 7 | - | 59 | 78 | 178 | 5 | 801 | - | - | 2 | 986 |
| Total | 43,950 | 13,828 | 15,218 | 14,904 | 10,275 | 11,390 | 10,954 | 43,950 | 9,507 | 10,784 | 11,158 | 17,339 | 15,381 | 16,330 | 80,499 |

Guest Arrivals at Accommodation Establishments in Lampang 2006

Hotel Group 5

| Nationality | Total | Jan. | Feb. | Mar. | Apr. | May | Jun. | Jan.-Jun. | Jul. | Aug. | Sep. | Oct. | Nov. | Dec. | Jul.-Dec. |
|----------------------|---------------|---------------|---------------|--------------|---------------|---------------|---------------|---------------|---------------|---------------|---------------|---------------|---------------|---------------|----------------|
| Thai | 40,383 | 19,806 | 13,123 | 7,454 | 15,752 | 23,837 | 16,140 | 40,383 | 15,973 | 16,528 | 9,607 | 12,166 | 21,364 | 26,998 | 102,636 |
| Malaysia | - | - | - | - | - | - | - | - | - | - | 10 | - | - | - | 10 |
| Singapore | - | - | - | - | 6 | - | - | - | - | - | 5 | 7 | - | - | 12 |
| China | - | - | - | - | - | - | - | - | 6 | - | 5 | - | - | - | 11 |
| Hong Kong | - | - | - | - | - | - | - | - | - | - | - | - | - | - | - |
| Japan | 17 | 17 | - | - | 6 | - | - | 17 | 11 | 6 | 5 | - | - | - | 22 |
| Korea | - | - | - | - | - | - | - | - | 11 | - | - | - | - | - | 11 |
| Taiwan | - | - | - | - | - | - | - | - | - | - | - | - | - | - | - |
| Austria | - | - | - | - | - | - | - | - | - | - | 21 | - | - | - | 21 |
| Belgium | - | - | - | - | - | - | - | - | - | - | - | - | - | - | - |
| Denmark | - | - | - | - | - | - | - | - | - | - | - | - | - | - | - |
| France | - | - | - | - | 79 | 15 | 12 | - | 6 | 6 | - | - | - | - | 12 |
| Germany | - | - | - | - | - | - | - | - | - | - | 10 | - | - | - | 10 |
| Italy | - | - | - | - | - | - | - | - | - | - | - | - | - | - | - |
| Netherlands | - | - | - | - | - | - | - | - | 11 | - | - | - | - | - | 11 |
| Sweden | - | - | - | - | - | - | - | - | - | - | - | - | - | - | - |
| Switzerland | - | - | - | - | - | - | - | - | - | - | 21 | - | - | - | 21 |
| U.K. | 17 | 17 | - | - | - | 15 | - | 17 | - | - | - | - | - | - | - |
| U.S.A. | 42 | 42 | - | - | - | 200 | 58 | 42 | 23 | 36 | 51 | 36 | - | - | 146 |
| Canada | - | - | - | - | - | - | - | - | - | - | 36 | - | - | - | 36 |
| Middle East | - | - | - | - | - | - | - | - | - | - | - | - | - | - | - |
| Australia | - | - | - | - | 11 | - | - | - | - | - | - | - | - | - | - |
| New Zealand | - | - | - | - | - | - | - | - | - | - | - | - | - | - | - |
| India | - | - | - | - | - | - | - | - | - | 6 | - | - | - | - | 6 |
| Russia | - | - | - | - | - | - | - | - | - | - | - | - | - | - | - |
| East Europe | - | - | - | - | - | - | - | - | - | - | - | - | - | - | - |
| Indonesia | - | - | - | - | - | - | - | - | - | - | - | - | - | - | - |
| Philippines | - | - | - | - | - | - | - | - | - | - | - | - | - | - | - |
| Finland | - | - | - | - | - | - | - | - | - | - | - | - | - | - | - |
| Norway | - | - | - | - | - | - | - | - | - | - | - | - | - | - | - |
| Spain | - | - | - | - | - | - | - | - | - | - | - | - | - | - | - |
| Africa | - | - | - | - | - | - | - | - | - | - | - | - | - | - | - |
| Myanmar | - | - | - | - | - | - | - | - | - | - | - | - | - | - | - |
| Israel | - | - | - | - | - | - | - | - | - | - | - | - | - | - | - |
| Laos | - | - | - | - | - | - | - | - | - | - | - | - | - | - | - |
| Vietnam | - | - | - | - | - | - | - | - | - | - | - | - | - | - | - |
| Brunei | - | - | - | - | - | - | - | - | - | - | - | - | - | - | - |
| Cambodia | - | - | - | - | - | - | - | - | - | - | - | - | - | - | - |
| Others in south asia | - | - | - | - | - | - | - | - | - | - | - | - | - | - | - |
| Others in americas | - | - | - | - | - | - | - | - | - | - | - | - | - | - | - |
| Others | - | - | - | - | 283 | 0 | 4,987 | - | 5,217 | 2,560 | 2,658 | 6,757 | - | - | 17,192 |
| Total | 40,459 | 19,882 | 13,123 | 7,454 | 16,137 | 24,067 | 21,197 | 40,459 | 21,258 | 19,142 | 12,429 | 18,966 | 21,364 | 26,998 | 120,157 |

สถิติท่องเที่ยวภายในประเทศปี 2549

ภาคเหนือ

จังหวัดลำพูน

สถานการณ์การท่องเที่ยวในจังหวัดลำพูน

สถานการณ์การท่องเที่ยวในจังหวัดลำพูน ยังคงมีการเติบโตอย่างต่อเนื่องจากปีที่ผ่านมา โดยในปีนี้อัตราการเติบโตเพิ่มสูงขึ้นร้อยละ 24.66 เมื่อแยกพิจารณานักท่องเที่ยวคนไทย และนักท่องเที่ยวชาวต่างชาติ พบว่า นักท่องเที่ยวคนไทย มีการเติบโตเพิ่มสูงขึ้นร้อยละ 27.91 และนักท่องเที่ยวชาวต่างชาติ การเติบโตเพิ่มสูงขึ้นร้อยละ 10.89 ปัจจัยสำคัญที่ส่งผลต่อการท่องเที่ยวของจังหวัดลำพูนมาจาก การจัดงานมหกรรมพืชสวนโลก ณ. จังหวัดเชียงใหม่ ทำให้ จังหวัดลำพูน ได้รับผลบวกจากการจัดงานครั้งนี้ด้วย รวมถึงผลิตภัณฑ์ผ้าไหมยกดอกที่มีความสวยงาม และเป็นเอกลักษณ์ของลำพูน อีกทั้งแหล่งท่องเที่ยวที่สำคัญของจังหวัด คือวัดพระธาตุหริภุญชัยวรมหาวิหาร เป็นที่เคารพนับถือของนักท่องเที่ยวโดยทั่วไป

สำหรับคนไทย ที่เดินทางสู่จังหวัดลำพูน โดยส่วนใหญ่มีวัตถุประสงค์เพื่อการท่องเที่ยว มากที่สุด รองลงมา ประชุม/สัมมนา แต่ในขณะเดียวกัน การประชุม/สัมมนา กลับมีการเติบโตเพิ่มขึ้นสูงถึงร้อยละ 144.04 ในส่วนของชาวต่างชาติ พบว่า กลุ่มตลาดหลักของนักท่องเที่ยวต่างชาติ คือ ญี่ปุ่น มาเลเซีย และจีน จากการสังเกตจะพบว่า จำนวนนักท่องเที่ยวชาวมาเลเซียเพิ่มขึ้นในพื้นที่ เนื่องจาก การมีเที่ยวบินตรงจากมาเลเซียเข้าสู่จังหวัดเชียงใหม่ ซึ่งจังหวัดลำพูนที่มีพื้นที่ติดต่อกับจังหวัดเชียงใหม่ ทำให้มีนักท่องเที่ยวจากประเทศมาเลเซียเพิ่มขึ้นด้วย ทั้งนี้ชาวต่างชาตินิยมเดินทางโดยผ่านบริษัททัวร์ โดยพาหนะที่นิยมใช้ในการเดินทางคือ รถยนต์ส่วนตัว รองลงมา รถโดยสารประจำทาง

ในการเดินทางแต่ละครั้งนักท่องเที่ยวมีระยะเวลาพำนักเฉลี่ย 2.05 เพิ่มขึ้นจากเดิมเล็กน้อย จากจำนวนนักท่องเที่ยว คีนพัก และการใช้จ่ายแต่ละวันประมาณ 889.55 บาท สามารถทำให้เกิดรายได้จากการท่องเที่ยวทั้งหมดรวมเป็นจำนวน 330.64 ล้านบาท ส่วนนักท่องเที่ยว มีการใช้จ่ายเฉลี่ยต่อวัน 565.54 บาท ก่อให้เกิดรายได้หมุนเวียนในแหล่งท่องเที่ยวรวมเป็นเงิน 312 ล้านบาท เมื่อรวมรายได้ทั้งหมดที่เกิดจากการท่องเที่ยวภายในจังหวัดลำปางจะเท่ากับ 643.12 ล้านบาท ดังนั้นโดยเฉลี่ยแล้วผู้เยี่ยมชมเยือนมีค่าใช้จ่าย ระหว่างอยู่ในจังหวัดลำพูนประมาณ 695.85 บาท

สำหรับสถานการณ์ด้านการพักแรม พบว่าจังหวัดลำพูนมีจำนวนห้องพักเท่ากับ 363 ห้อง เพิ่มขึ้นจากเดิมคิดเป็นร้อยละ 34.94 และมีอัตราการเข้าพักเฉลี่ยทั้งปีร้อยละ 37.51 ลดลงจากเดิมคิดเป็นร้อยละ 13.49 โดยนักท่องเที่ยวมีระยะเวลาพำนักเฉลี่ยในสถานพักแรมเท่ากับ 1.14 วัน เพิ่มขึ้นจากปีก่อนเล็กน้อยคิดเป็นร้อยละ 0.10

Internal Tourism in Lamphun

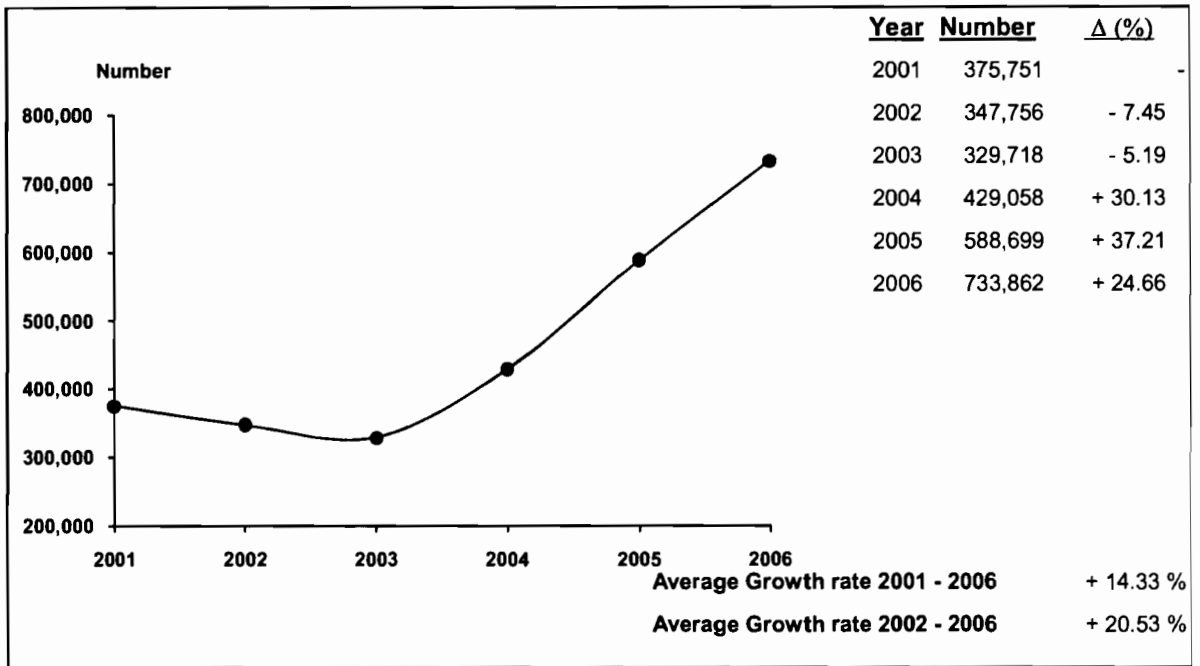

| 2006 | 2005 | % Δ |
|------|------|-----|
|------|------|-----|



| 2006 | 2005 | % Δ |
|------|------|-----|
|------|------|-----|

Visitors

| | 2006 | 2005 | % Δ |
|------------|---------|---------|---------|
| Thai | 608,970 | 476,076 | + 27.91 |
| Foreigners | 124,892 | 112,623 | + 10.89 |

Sex

| | 2006 | 2005 | % Δ |
|--------|---------|---------|---------|
| Male | 355,328 | 297,269 | + 19.53 |
| Female | 378,534 | 291,430 | + 29.89 |

Age

| | 2006 | 2005 | % Δ |
|-------------|---------|---------|---------|
| Under 25 | 131,655 | 80,549 | + 63.45 |
| 25 - 34 | 241,906 | 165,442 | + 46.22 |
| 35 - 44 | 213,723 | 189,424 | + 12.83 |
| 45 - 54 | 101,398 | 102,432 | - 1.01 |
| 55 and over | 45,180 | 50,852 | - 11.15 |

Travel Arrangement

| | 2006 | 2005 | % Δ |
|----------------|---------|---------|---------|
| Group Tour | 239,505 | 195,177 | + 22.71 |
| Non Group Tour | 494,357 | 393,522 | + 25.62 |

Region of Residence

1. Thai

| | 2006 | 2005 | % Δ |
|-----------------------|---------|---------|----------|
| - Bangkok | 86,806 | 82,303 | + 5.47 |
| - Central Region | 68,158 | 41,811 | + 63.01 |
| - Western Region | 8,993 | 19,622 | - 54.17 |
| - Eastern Region | 22,243 | 12,733 | + 74.69 |
| - Northern Region | 315,532 | 257,046 | + 22.75 |
| - Southern Region | 67,509 | 31,723 | + 112.81 |
| - Northeastern Region | 39,729 | 30,838 | + 28.83 |

2. Foreigners

| | 2006 | 2005 | % Δ |
|----------------|--------|--------|----------|
| - The Americas | 26,830 | 34,506 | - 22.25 |
| - Europe | 34,932 | 42,899 | - 18.57 |
| - Oceania | 17,782 | 2,884 | + 516.57 |
| - ASIA | 45,348 | 32,183 | + 40.91 |
| - Middle East | - | - | - |
| - Africa | - | 151 | - 100.00 |

Mode of transport

| | 2006 | 2005 | % Δ |
|------------|---------|---------|---------|
| Plane | - | - | - |
| Train | 28,480 | 14,890 | + 91.27 |
| Bus | 107,465 | 59,889 | + 79.44 |
| Automobile | 597,917 | 513,920 | + 16.34 |
| Others | - | - | - |

Purpose of Visit

| | 2006 | 2005 | % Δ |
|----------------|---------|---------|----------|
| Holiday | 585,268 | 511,768 | + 14.36 |
| Business | 43,725 | 29,684 | + 47.30 |
| Official Visit | 16,864 | 8,277 | + 103.75 |
| Convention | 65,359 | 26,782 | + 144.04 |
| Others | 22,646 | 12,188 | + 85.81 |

Internal Tourism in Lamphun 2005 - 2006

| Type of Data | 2005 | Δ (%) | 2006 | Δ (%) |
|--|----------------|-----------------|----------------|----------------|
| Visitor | 588,699 | + 37.21 | 733,862 | + 24.66 |
| Thai | 476,076 | + 57.96 | 608,970 | + 27.91 |
| Foreigners | 112,623 | - 11.78 | 124,892 | + 10.89 |
| Tourist | 113,502 | + 158.82 | 181,329 | + 59.76 |
| Thai | 110,607 | + 158.45 | 174,176 | + 57.47 |
| Foreigners | 2,895 | + 173.63 | 7,153 | + 147.08 |
| Excursionist | 475,197 | + 23.36 | 552,533 | + 16.27 |
| Thai | 365,469 | + 41.32 | 434,794 | + 18.97 |
| Foreigners | 109,728 | - 13.33 | 117,739 | + 7.30 |
| Average Length of Stay (Day) | 1.99 | - | 2.05 | - |
| Thai | 2.00 | - | 2.07 | - |
| Foreigners | 1.66 | - | 1.65 | - |
| Average Expenditure (Baht/Person/Day) | | | | |
| Visitor | 598.49 | + 46.70 | 695.85 | + 16.27 |
| Thai | 605.07 | + 38.66 | 697.69 | + 15.31 |
| Foreigners | 564.69 | + 69.82 | 684.51 | + 21.22 |
| Tourist | 838.64 | + 12.05 | 889.55 | + 6.07 |
| Thai | 830.78 | + 12.52 | 874.40 | + 5.25 |
| Foreigners | 1,199.35 | + 3.57 | 1,352.36 | + 12.76 |
| Excursionist | 484.41 | + 42.49 | 565.54 | + 16.75 |
| Thai | 468.66 | + 37.68 | 551.41 | + 17.66 |
| Foreigners | 536.87 | + 66.67 | 617.72 | + 15.06 |
| Revenue (Million Baht) | | | | |
| Visitor | 419.47 | + 119.24 | 643.12 | + 53.32 |
| Thai | 354.79 | + 138.59 | 554.47 | + 56.28 |
| Foreigners | 64.68 | + 51.72 | 88.65 | + 37.06 |
| ACCOMMODATION ESTABLISHMENTS | | | | |
| Establishments | 6 | + 20.00 | 9 | + 50.00 |
| Rooms | 269 | + 44.62 | 363 | + 34.94 |
| Occupancy Rate (%) | 51.00 | + 77.33 | 37.51 | - 13.49 |
| Average Length of Stay (Day) | 1.04 | 0 | 1.14 | + 0.10 |
| Number of Guest Arrivals | 86,566 | + 166.14 | 72,285 | - 16.50 |
| Thai | 84,903 | + 168.78 | 69,650 | - 17.97 |
| Foreigners | 1,663 | + 77.10 | 2,635 | + 58.45 |

สรุปข้อมูลผู้เยี่ยมเยือน ปี 2549

จังหวัดลำพูน

| รายการข้อมูล | | ไทย | ต่างประเทศ | รวม |
|--|------------------|----------------|----------------|----------------|
| จำนวนผู้เยี่ยมเยือน | | 608,970 | 124,892 | 733,862 |
| นักท่องเที่ยว | | 174,176 | 7,153 | 181,329 |
| นักทัศนจร | | 434,794 | 117,739 | 552,533 |
| จำนวนผู้เยี่ยมเยือนจำแนกตามพาหนะการเดินทาง | | 608,970 | 124,892 | 733,862 |
| ประเภท การเดินทาง | เครื่องบิน | - | - | - |
| | รถไฟ | 23,520 | 4,960 | 28,480 |
| | รถโดยสารประจำทาง | 100,740 | 6,725 | 107,465 |
| | รถส่วนตัว | 484,710 | 113,207 | 597,917 |
| | อื่น ๆ | - | - | - |
| จำนวนนักท่องเที่ยวจำแนกตามประเภทที่พัก | | 174,176 | 7,153 | 181,329 |
| โรงแรม | | 69,650 | 2,635 | 72,285 |
| เกสต์เฮาส์ | | - | - | - |
| บังกะโล/รีสอร์ท | | - | - | - |
| บ้านญาติ/เพื่อน | | 96,669 | 4,049 | 100,718 |
| ที่พักในอุทยานฯ | | 3,255 | 73 | 3,328 |
| บ้านรับรองฯ | | 223 | 396 | 619 |
| อื่น ๆ (อพาร์เมนท์ วัด เป็นต้น) | | 4,379 | - | 4,379 |
| ระยะเวลาพักเฉลี่ยของนักท่องเที่ยว(วัน) | | 2.07 | 1.65 | 2.05 |
| ค่าใช้จ่ายเฉลี่ย/คน/วัน(บาท) | | 697.69 | 684.51 | 695.85 |
| นักท่องเที่ยว | | 874.40 | 1,352.36 | 889.55 |
| นักทัศนจร | | 551.41 | 617.72 | 565.54 |
| รายได้(ล้านบาท) | | 554.47 | 88.65 | 643.12 |
| นักท่องเที่ยว | | 314.72 | 15.92 | 330.64 |
| นักทัศนจร | | 239.75 | 72.73 | 312.48 |
| จำนวนครั้งเฉลี่ยของการเดินทางในรอบปี(ครั้ง) | | 1.85 | 1.49 | 1.78 |
| นักท่องเที่ยว | | 1.94 | 1.80 | 1.93 |
| นักทัศนจร | | 1.81 | 1.47 | 1.74 |

หมายเหตุ : ปี 2549 ค่าใช้จ่ายเฉลี่ยรายหมวดเป็นข้อมูลจากการสำรวจนักท่องเที่ยว ณ จุดเดินทางออกของจังหวัดนี้ โดยไม่นับรวมค่าพาหนะเดินทางระหว่างจังหวัด

และค่าใช้จ่ายบางหมวดที่มีการปรับค่าอื่นๆประกอบเช่นค่าที่พัก ปรับตามอัตราการแลกเปลี่ยน ค่าอาหาร/เครื่องดื่มปรับตามค่าดัชนีผู้บริโภค ค่าบริการเดินทาง/

ค่าพาหนะการเดินทางปรับตามอัตราการเปลี่ยนแปลงค่าบริการนำเที่ยว ราคาน้ำมัน เป็นต้น

สรุปข้อมูลผู้เยี่ยมเยือน ปี 2549

จัดการเดินทางมาเอง

จังหวัดลำพูน

| รายการข้อมูล | | ไทย | ต่างประเทศ | รวม |
|--|------------------|---------|------------|---------|
| จำนวนผู้เยี่ยมเยือน | | 451,393 | 42,964 | 494,357 |
| นักท่องเที่ยวนักทัศนาจร | | 168,824 | 6,657 | 175,481 |
| นักทัศนาจร | | 282,569 | 36,307 | 318,876 |
| จำนวนผู้เยี่ยมเยือนจำแนกตามพาหนะการเดินทาง | | 451,393 | 42,964 | 494,357 |
| ประเภท การเดินทาง | เครื่องบิน | - | - | - |
| | รถไฟ | 23,520 | 4,960 | 28,480 |
| | รถโดยสารประจำทาง | 100,740 | 6,725 | 107,465 |
| | รถส่วนตัว | 327,133 | 31,279 | 358,412 |
| | อื่นๆ | - | - | - |
| จำนวนนักท่องเที่ยวจำแนกตามประเภทที่พัก | | 168,824 | 6,657 | 175,481 |
| โรงแรม | | 64,298 | 2,139 | 66,437 |
| เกสต์เฮาส์ | | - | - | - |
| บังกะโล/รีสอร์ท | | - | - | - |
| บ้านญาติ/เพื่อน | | 96,669 | 4,049 | 100,718 |
| ที่พักในอุทยานฯ | | 3,255 | 73 | 3,328 |
| บ้านรับรองฯ | | 223 | 396 | 619 |
| อื่นๆ(อพาร์เมนท์ วัด เป็นต้น) | | 4,379 | - | 4,379 |
| ระยะเวลาพำนักเฉลี่ยของนักท่องเที่ยว(วัน) | | 2.09 | 1.65 | 2.07 |
| ค่าใช้จ่ายเฉลี่ย/คน/วัน(บาท) | | 722.04 | 755.31 | 724.33 |
| นักท่องเที่ยวนักทัศนาจร | | 869.32 | 1,354.12 | 883.94 |
| นักทัศนาจร | | 538.31 | 574.54 | 542.43 |
| รายได้(ล้านบาท) | | 458.50 | 35.70 | 494.20 |
| นักท่องเที่ยวนักทัศนาจร | | 306.39 | 14.84 | 321.23 |
| นักทัศนาจร | | 152.11 | 20.86 | 172.97 |

หมายเหตุ : ปี 2549 ค่าใช้จ่ายเฉลี่ยรายหมวดเป็นข้อมูลจากการสำรวจนักท่องเที่ยว ณ จุดเดินทางออกของจังหวัดนี้ โดยไม่นับรวมค่าพาหนะเดินทางระหว่างจังหวัด

และค่าใช้จ่ายบางหมวดที่มีการปรับค่าอื่นๆประกอบเช่นค่าที่พัก ปรับตามอัตราแลกเปลี่ยน ค่าอาหาร/เครื่องดื่มปรับตามค่าดัชนีผู้บริโภค ค่าบริการเดินทาง/

ค่าพาหนะการเดินทางปรับตามอัตราแลกเปลี่ยนแปลงค่าบริการนำเที่ยว ราคาน้ำมัน เป็นต้น

สรุปข้อมูลผู้เยี่ยมเยือน ปี 2549
จัดการเดินทางโดยผ่านบริษัทนำเที่ยว
จังหวัดลำพูน

| รายการข้อมูล | | ไทย | ต่างประเทศ | รวม |
|--|------------------|----------|------------|----------|
| จำนวนผู้เยี่ยมเยือน | | 157,577 | 81,928 | 239,505 |
| นักท่องเที่ยวนักทัศนอาจร | | 5,352 | 496 | 5,848 |
| นักทัศนอาจร | | 152,225 | 81,432 | 233,657 |
| จำนวนผู้เยี่ยมเยือนจำแนกตามพาหนะการเดินทาง | | 157,577 | 81,928 | 239,505 |
| ประเภทการเดินทาง | เครื่องบิน | - | - | - |
| | รถไฟ | - | - | - |
| | รถโดยสารประจำทาง | - | - | - |
| | รถส่วนตัว | 157,577 | 81,928 | 239,505 |
| | อื่น ๆ | - | - | - |
| จำนวนนักท่องเที่ยวจำแนกตามประเภทที่พัก | | 5,352 | 496 | 5,848 |
| โรงแรม | | 5,352 | 496 | 5,848 |
| เกสต์เฮาส์ | | - | - | - |
| บังกะโล/รีสอร์ท | | - | - | - |
| บ้านญาติ/เพื่อน | | - | - | - |
| ที่พักในอุทยานฯ | | - | - | - |
| บ้านรับรองฯ | | - | - | - |
| อื่น ๆ (อพาร์เมนท์ วัด เป็นต้น) | | - | - | - |
| ระยะเวลาพำนักเฉลี่ยของนักท่องเที่ยว(วัน) | | 1.40 | 1.64 | 1.42 |
| ค่าใช้จ่ายเฉลี่ย/คน/วัน(บาท) | | 600.94 | 643.81 | 615.51 |
| นักท่องเที่ยวนักทัศนอาจร | | 1,114.09 | 1,328.40 | 1,135.10 |
| นักทัศนอาจร | | 575.74 | 636.97 | 597.07 |
| รายได้(ล้านบาท) | | 95.97 | 52.95 | 148.92 |
| นักท่องเที่ยวนักทัศนอาจร | | 8.33 | 1.08 | 9.41 |
| นักทัศนอาจร | | 87.64 | 51.87 | 139.51 |

หมายเหตุ : ปี 2549 ค่าใช้จ่ายเฉลี่ยรายหมวดเป็นข้อมูลจากการสำรวจนักท่องเที่ยว ณ จุดเดินทางออกของจังหวัดนี้ โดยไม่นับรวมค่าพาหนะเดินทางระหว่างจังหวัด

และค่าใช้จ่ายบางหมวดที่การปรับค่าอื่นๆประกอบเช่นค่าที่พัก ปริมาณอัตราการแลกเปลี่ยน ค่าอาหาร/เครื่องดื่มปรับตามค่าดัชนีผู้บริโภค ค่าบริการเดินทาง/ค่าพาหนะการเดินทางปรับตามอัตราการเปลี่ยนแปลงค่าบริการนำเที่ยว ราคาน้ำมัน เป็นต้น

จำนวนผู้เยี่ยมชมเยือนจำแนกตามสถานที่พัก และพาหนะการเดินทาง ปี 2549

จังหวัดลำพูน

| รายการ | พาหนะการเดินทาง | ประเภทที่พัก | | | | | | | นักท่องเที่ยว | นักท่องเที่ยว | ผู้เยี่ยมชม |
|------------------|------------------|--------------|-------------|-----------------|-----------------|-----------------|---------------|---------|---------------|---------------|-------------|
| | | โรงแรม | เกสต์เฮ้าส์ | บังกาโล/รีสอร์ท | บ้านญาติ/เพื่อน | ที่พักในอุทยานฯ | บ้านพักรับรอง | อื่นๆ | | | |
| ประเภทการเดินทาง | เครื่องบิน - ไทย | - | - | - | - | - | - | - | - | - | - |
| | - ต่างประเทศ | - | - | - | - | - | - | - | - | - | - |
| | รวม | - | - | - | - | - | - | - | - | - | - |
| | รถไฟ - ไทย | 7,308 | - | - | 6,093 | 362 | - | - | 13,763 | 9,757 | 23,520 |
| | - ต่างประเทศ | 403 | - | - | 1,744 | 3 | 198 | - | 2,348 | 2,612 | 4,960 |
| | รวม | 7,711 | - | - | 7,837 | 365 | 198 | - | 16,111 | 12,369 | 28,480 |
| | รถโดยสาร - ไทย | 23,487 | - | - | 41,162 | 2,224 | 223 | - | 67,096 | 33,644 | 100,740 |
| | - ต่างประเทศ | 934 | - | - | 147 | 70 | - | - | 1,151 | 5,574 | 6,725 |
| | รวม | 24,421 | - | - | 41,309 | 2,294 | 223 | - | 68,247 | 39,218 | 107,465 |
| | รถส่วนตัว - ไทย | 38,855 | - | - | 49,414 | 669 | - | 4,379 | 93,317 | 391,393 | 484,710 |
| | - ต่างประเทศ | 1,298 | - | - | 2,158 | - | 198 | - | 3,654 | 109,553 | 113,207 |
| | รวม | 40,153 | - | - | 51,572 | 669 | 198 | 4,379 | 96,971 | 500,946 | 597,917 |
| | อื่นๆ - ไทย | - | - | - | - | - | - | - | - | - | - |
| | - ต่างประเทศ | - | - | - | - | - | - | - | - | - | - |
| | รวม | - | - | - | - | - | - | - | - | - | - |
| รวมทั้งหมด - ไทย | 69,650 | - | - | 96,669 | 3,255 | 223 | 4,379 | 174,176 | 434,794 | 608,970 | |
| - ต่างประเทศ | 2,635 | - | - | 4,049 | 73 | 396 | - | 7,153 | 117,739 | 124,892 | |
| รวม | 72,285 | - | - | 100,718 | 3,328 | 619 | 4,379 | 181,329 | 552,533 | 733,862 | |

หมายเหตุ : ผู้เยี่ยมชม : นักท่องเที่ยวและนักท่องเที่ยว นักท่องเที่ยว : ผู้เยี่ยมชมที่ค้างคืน นักท่องเที่ยว : ผู้เยี่ยมชมที่ไม่ค้างคืน

จำนวนผู้เยี่ยมชมออนไลน์ จำแนกตามพาหนะเดินทาง ปี 2549

จังหวัดลำพูน

| พาหนะเดินทาง | | นักท่องเที่ยว | | | | | | นักท่องเที่ยว | | | | | | ผู้เยี่ยมชม | | | | | |
|-------------------|------------|----------------|---------------|--------------|---------------|----------------|---------------|----------------|---------------|----------------|---------------|----------------|---------------|----------------|---------------|----------------|---------------|----------------|---------------|
| | | ไทย | ร้อยละ | ต่างประเทศ | ร้อยละ | รวม | ร้อยละ | ไทย | ร้อยละ | ต่างประเทศ | ร้อยละ | รวม | ร้อยละ | ไทย | ร้อยละ | ต่างประเทศ | ร้อยละ | รวม | ร้อยละ |
| ประเภทพาหนะ | เครื่องบิน | - | - | - | - | - | - | - | - | - | - | - | - | - | - | - | - | - | - |
| | รถไฟ | 13,763 | 7.90 | 2,348 | 32.83 | 16,111 | 8.88 | 9,757 | 2.24 | 2,612 | 2.22 | 12,369 | 2.24 | 23,520 | 3.86 | 4,960 | 3.97 | 28,480 | 3.88 |
| | รถโดยสาร | 67,096 | 38.52 | 1,151 | 16.09 | 68,247 | 37.64 | 33,644 | 7.74 | 5,574 | 4.73 | 39,218 | 7.10 | 100,740 | 16.54 | 6,725 | 5.38 | 107,465 | 14.64 |
| | รถส่วนตัว | 93,317 | 53.58 | 3,654 | 51.08 | 96,971 | 53.48 | 391,393 | 90.02 | 109,553 | 93.05 | 500,946 | 90.66 | 484,710 | 79.60 | 113,207 | 90.65 | 597,917 | 81.48 |
| | อื่นๆ | - | - | - | - | - | - | - | - | - | - | - | - | - | - | - | - | - | - |
| รวมทั้งหมด | | 174,176 | 100.00 | 7,153 | 100.00 | 181,329 | 100.00 | 434,794 | 100.00 | 117,739 | 100.00 | 552,533 | 100.00 | 608,970 | 100.00 | 124,892 | 100.00 | 733,862 | 100.00 |

จำนวนนักท่องเที่ยว จำแนกตามสถานที่พัก ปี 2549

จังหวัดลำพูน

| สถานที่พัก | นักท่องเที่ยว | | | | | |
|------------------------------|----------------|---------------|--------------|---------------|----------------|---------------|
| | ไทย | ร้อยละ | ต่างประเทศ | ร้อยละ | รวม | ร้อยละ |
| 1. โรงแรม | 69,650 | 39.99 | 2,635 | 36.84 | 72,285 | 39.86 |
| 2. เกสต์เฮาส์ | - | - | - | - | - | - |
| 3. บังกาโล/รีสอร์ท | - | - | - | - | - | - |
| 4. บ้านญาติ/บ้านเพื่อน | 96,669 | 55.50 | 4,049 | 56.61 | 100,718 | 55.54 |
| 5. ที่พักในอุทยานแห่งชาติ | 3,255 | 1.87 | 73 | 1.02 | 3,328 | 1.84 |
| 6. บ้านพักรับรองของทางราชการ | 223 | 0.13 | 396 | 5.53 | 619 | 0.34 |
| 7. อื่น ๆ | 4,379 | 2.51 | - | - | 4,379 | 2.42 |
| รวม | 174,176 | 100.00 | 7,153 | 100.00 | 181,329 | 100.00 |

ระยะพำนักเฉลี่ยของนักท่องเที่ยว จำแนกตามสถานที่พัก ปี 2549

จังหวัดลำพูน

| สถานที่พัก | นักท่องเที่ยว | | |
|------------------------------|---------------|------------|------------|
| | ไทย | ต่างประเทศ | รวมทั้งหมด |
| 1. โรงแรม | 1.58 | 1.62 | 1.59 |
| 2. เกสต์เฮาส์ | - | - | - |
| 3. บังกาโล/รีสอร์ท | - | - | - |
| 4. บ้านญาติ/บ้านเพื่อน | 2.42 | 1.70 | 2.39 |
| 5. ที่พักในอุทยานแห่งชาติ | 1.32 | 2.00 | 1.33 |
| 6. บ้านพักรับรองของทางราชการ | 2.29 | 1.31 | 1.66 |
| 7. อื่น ๆ | 2.51 | - | 2.51 |

ค่าใช้จ่ายเฉลี่ยต่อคนต่อวันของผู้เยี่ยมชม จำแนกตามหมวดค่าใช้จ่ายต่างๆ ปี 2549

จังหวัดลำพูน

(หน่วย : บาท/คน/วัน)

| หมวดค่าใช้จ่าย | นักท่องเที่ยว | | | | | | นักศึกษاجر | | | | | | ผู้เยี่ยมชม | | | | | |
|------------------------------------|---------------|---------------|-----------------|---------------|---------------|---------------|---------------|---------------|---------------|---------------|---------------|---------------|---------------|---------------|---------------|---------------|---------------|---------------|
| | ไทย | ร้อยละ | ต่างประเทศ | ร้อยละ | รวม | ร้อยละ | ไทย | ร้อยละ | ต่างประเทศ | ร้อยละ | รวม | ร้อยละ | ไทย | ร้อยละ | ต่างประเทศ | ร้อยละ | รวม | ร้อยละ |
| 1. ค่าที่พัก | 219.55 | 25.11 | 422.19 | 31.22 | 225.96 | 25.40 | 0.00 | 0.00 | 0.00 | 0.00 | 0.00 | 0.00 | 99.43 | 14.25 | 38.38 | 5.61 | 90.88 | 13.06 |
| 2. ค่าอาหารและเครื่องดื่ม | 203.79 | 23.31 | 237.00 | 17.52 | 204.85 | 23.03 | 159.09 | 28.85 | 165.62 | 26.81 | 160.48 | 28.38 | 179.33 | 25.70 | 172.11 | 25.14 | 178.32 | 25.63 |
| 3. ค่าซื้อสินค้าและของที่ระลึก | 167.06 | 19.11 | 245.50 | 18.15 | 169.55 | 19.06 | 168.65 | 30.59 | 195.69 | 31.68 | 174.41 | 30.84 | 167.93 | 24.07 | 200.21 | 29.25 | 172.46 | 24.78 |
| 4. ค่าใช้จ่ายเพื่อความบันเทิง | 75.35 | 8.62 | 117.23 | 8.67 | 76.68 | 8.62 | 31.88 | 5.78 | 27.94 | 4.52 | 31.04 | 5.49 | 51.57 | 7.39 | 36.06 | 5.27 | 49.39 | 7.10 |
| 5. ค่าบริการท่องเที่ยวภายในจังหวัด | 54.93 | 6.28 | 112.13 | 8.29 | 56.74 | 6.38 | 49.52 | 8.98 | 81.28 | 13.16 | 56.29 | 9.95 | 51.97 | 7.45 | 84.09 | 12.28 | 56.47 | 8.12 |
| 6. ค่าพาหนะเดินทางในจังหวัด | 95.71 | 10.95 | 171.59 | 12.69 | 98.12 | 11.03 | 95.40 | 17.30 | 115.17 | 18.64 | 99.61 | 17.61 | 95.54 | 13.69 | 120.30 | 17.57 | 99.01 | 14.23 |
| 7. ค่าใช้จ่ายอื่น ๆ | 58.01 | 6.62 | 46.72 | 3.46 | 57.65 | 6.48 | 46.87 | 8.50 | 32.02 | 5.19 | 43.71 | 7.73 | 51.92 | 7.45 | 33.36 | 4.88 | 49.32 | 7.08 |
| รวมทุกหมวดค่าใช้จ่าย | 874.40 | 100.00 | 1,352.36 | 100.00 | 889.55 | 100.00 | 551.41 | 100.00 | 617.72 | 100.00 | 565.54 | 100.00 | 697.69 | 100.00 | 684.51 | 100.00 | 695.85 | 100.00 |

รายได้จากการท่องเที่ยวของผู้เยี่ยมชมเงิน จำแนกตามหมวดค่าใช้จ่ายต่างๆ ปี 2549
จังหวัดลำพูน

(หน่วย : ล้านบาท)

| รายได้ จำแนกตามหมวดค่าใช้จ่าย | นักท่องเที่ยว | | | | | | นักทัศนาจร | | | | | | ผู้เยี่ยมชมเงิน | | | | | |
|------------------------------------|---------------|---------------|--------------|---------------|---------------|---------------|---------------|---------------|--------------|---------------|---------------|---------------|-----------------|---------------|--------------|---------------|---------------|---------------|
| | ไทย | ร้อยละ | ต่างประเทศ | ร้อยละ | รวม | ร้อยละ | ไทย | ร้อยละ | ต่างประเทศ | ร้อยละ | รวม | ร้อยละ | ไทย | ร้อยละ | ต่างประเทศ | ร้อยละ | รวม | ร้อยละ |
| 1. ค่าที่พัก | 79.02 | 25.11 | 4.97 | 31.22 | 83.99 | 25.40 | 0.00 | 0.00 | 0.00 | 0.00 | 0.00 | 0.00 | 79.02 | 14.25 | 4.97 | 5.61 | 83.99 | 13.06 |
| 2. ค่าอาหารและเครื่องดื่ม | 73.35 | 23.31 | 2.79 | 17.53 | 76.14 | 23.03 | 69.17 | 28.85 | 19.50 | 26.81 | 88.67 | 28.38 | 142.52 | 25.70 | 22.29 | 25.14 | 164.81 | 25.63 |
| 3. ค่าซื้อสินค้าและของที่ระลึก | 60.13 | 19.11 | 2.89 | 18.15 | 63.02 | 19.06 | 73.33 | 30.59 | 23.04 | 31.68 | 96.37 | 30.84 | 133.46 | 24.07 | 25.93 | 29.25 | 159.39 | 24.78 |
| 4. ค่าใช้จ่ายเพื่อความบันเทิง | 27.12 | 8.62 | 1.38 | 8.67 | 28.50 | 8.62 | 13.86 | 5.78 | 3.29 | 4.52 | 17.15 | 5.49 | 40.98 | 7.39 | 4.67 | 5.27 | 45.65 | 7.10 |
| 5. ค่าบริการท่องเที่ยวภายในจังหวัด | 19.77 | 6.28 | 1.32 | 8.29 | 21.09 | 6.38 | 21.53 | 8.98 | 9.57 | 13.16 | 31.10 | 9.95 | 41.30 | 7.45 | 10.89 | 12.28 | 52.19 | 8.12 |
| 6. ค่าพาหนะเดินทางในจังหวัด | 34.45 | 10.95 | 2.02 | 12.69 | 36.47 | 11.03 | 41.48 | 17.30 | 13.56 | 18.64 | 55.04 | 17.61 | 75.93 | 13.69 | 15.58 | 17.57 | 91.51 | 14.23 |
| 7. ค่าใช้จ่ายอื่น ๆ | 20.88 | 6.62 | 0.55 | 3.45 | 21.43 | 6.48 | 20.38 | 8.50 | 3.77 | 5.19 | 24.15 | 7.73 | 41.26 | 7.45 | 4.32 | 4.88 | 45.58 | 7.08 |
| รวมทุกหมวดค่าใช้จ่าย | 314.72 | 100.00 | 15.92 | 100.00 | 330.64 | 100.00 | 239.75 | 100.00 | 72.73 | 100.00 | 312.48 | 100.00 | 554.47 | 100.00 | 88.65 | 100.00 | 643.12 | 100.00 |

จำนวนผู้เยี่ยมเยือน จำแนกตามเพศ ปี 2549

จังหวัดลำพูน

| เพศ | นักท่องเที่ยว | | | | | | นักท่องเที่ยว | | | | | | ผู้เยี่ยมเยือน | | | | | |
|------------|----------------|---------------|--------------|---------------|----------------|---------------|----------------|---------------|----------------|---------------|----------------|---------------|----------------|---------------|----------------|---------------|----------------|---------------|
| | ไทย | ร้อยละ | ต่างประเทศ | ร้อยละ | รวม | ร้อยละ | ไทย | ร้อยละ | ต่างประเทศ | ร้อยละ | รวม | ร้อยละ | ไทย | ร้อยละ | ต่างประเทศ | ร้อยละ | รวม | ร้อยละ |
| ชาย | 86,729 | 49.79 | 4,074 | 56.96 | 90,803 | 50.08 | 209,242 | 48.12 | 55,283 | 46.95 | 264,525 | 47.87 | 295,971 | 48.60 | 59,357 | 47.53 | 355,328 | 48.42 |
| หญิง | 87,447 | 50.21 | 3,079 | 43.04 | 90,526 | 49.92 | 225,552 | 51.88 | 62,456 | 53.05 | 288,008 | 52.13 | 312,999 | 51.40 | 65,535 | 52.47 | 378,534 | 51.58 |
| รวม | 174,176 | 100.00 | 7,153 | 100.00 | 181,329 | 100.00 | 434,794 | 100.00 | 117,739 | 100.00 | 552,533 | 100.00 | 608,970 | 100.00 | 124,892 | 100.00 | 733,862 | 100.00 |

จำนวนผู้เยี่ยมเยือน จำแนกตามอายุ ปี 2549

จังหวัดลำพูน

| อายุ (ปี) | นักท่องเที่ยว | | | | | | นักท่องเที่ยว | | | | | | ผู้เยี่ยมเยือน | | | | | |
|-------------------|----------------|---------------|--------------|---------------|----------------|---------------|----------------|---------------|----------------|---------------|----------------|---------------|----------------|---------------|----------------|---------------|----------------|---------------|
| | ไทย | ร้อยละ | ต่างประเทศ | ร้อยละ | รวม | ร้อยละ | ไทย | ร้อยละ | ต่างประเทศ | ร้อยละ | รวม | ร้อยละ | ไทย | ร้อยละ | ต่างประเทศ | ร้อยละ | รวม | ร้อยละ |
| 1. 15 - 24 ปี | 46,516 | 26.71 | 596 | 8.33 | 47,112 | 25.98 | 72,644 | 16.71 | 11,899 | 10.11 | 84,543 | 15.30 | 119,160 | 19.57 | 12,495 | 10.00 | 131,655 | 17.94 |
| 2. 25 - 34 ปี | 70,147 | 40.27 | 1,429 | 19.98 | 71,576 | 39.47 | 146,998 | 33.81 | 23,332 | 19.82 | 170,330 | 30.83 | 217,145 | 35.66 | 24,761 | 19.83 | 241,906 | 32.96 |
| 3. 35 - 44 ปี | 39,162 | 22.48 | 2,135 | 29.85 | 41,297 | 22.77 | 135,936 | 31.26 | 36,490 | 30.99 | 172,426 | 31.21 | 175,098 | 28.75 | 38,625 | 30.93 | 213,723 | 29.12 |
| 4. 45 - 54 ปี | 10,940 | 6.28 | 1,717 | 24.00 | 12,657 | 6.98 | 57,336 | 13.19 | 31,405 | 26.67 | 88,741 | 16.06 | 68,276 | 11.21 | 33,122 | 26.52 | 101,398 | 13.82 |
| 5. 55 - 64 ปี | 5,983 | 3.44 | 949 | 13.27 | 6,932 | 3.82 | 15,792 | 3.63 | 11,393 | 9.68 | 27,185 | 4.92 | 21,775 | 3.58 | 12,342 | 9.88 | 34,117 | 4.65 |
| 65 ปีขึ้นไป | 1,428 | 0.82 | 327 | 4.57 | 1,755 | 0.98 | 6,088 | 1.40 | 3,220 | 2.73 | 9,308 | 1.68 | 7,516 | 1.23 | 3,547 | 2.84 | 11,063 | 1.51 |
| รวม | 174,176 | 100.00 | 7,153 | 100.00 | 181,329 | 100.00 | 434,794 | 100.00 | 117,739 | 100.00 | 552,533 | 100.00 | 608,970 | 100.00 | 124,892 | 100.00 | 733,862 | 100.00 |
| อายุเฉลี่ย | 32.15 | | 42.53 | | 32.56 | | 35.67 | | 41.28 | | 36.87 | | 34.67 | | 41.35 | | 35.80 | |

จำนวนผู้เยี่ยมชม จำนวนตามอาชีพ ปี 2549

จังหวัดลำพูน

| อาชีพ | นักท่องเที่ยว | | | | | | นักท่องเที่ยว | | | | | | ผู้เยี่ยมชม | | | | | |
|-------------------------|----------------|---------------|--------------|---------------|----------------|---------------|----------------|---------------|----------------|---------------|----------------|---------------|----------------|---------------|----------------|---------------|----------------|---------------|
| | ไทย | ร้อยละ | ต่างประเทศ | ร้อยละ | รวม | ร้อยละ | ไทย | ร้อยละ | ต่างประเทศ | ร้อยละ | รวม | ร้อยละ | ไทย | ร้อยละ | ต่างประเทศ | ร้อยละ | รวม | ร้อยละ |
| 1.ประกอบธุรกิจส่วนตัว | 33,118 | 19.01 | 1,118 | 15.63 | 34,236 | 18.88 | 96,314 | 22.15 | 16,130 | 13.70 | 112,444 | 20.35 | 129,432 | 21.25 | 17,248 | 13.81 | 146,680 | 19.99 |
| 2.ข้าราชการ-วิสาหกิจ | 47,805 | 27.45 | 645 | 9.02 | 48,450 | 26.72 | 124,130 | 28.55 | 17,134 | 14.55 | 141,264 | 25.57 | 171,935 | 28.23 | 17,779 | 14.24 | 189,714 | 25.85 |
| 3.พนักงานบริษัท | 23,285 | 13.37 | 1,878 | 26.25 | 25,163 | 13.88 | 47,929 | 11.02 | 26,129 | 22.19 | 74,058 | 13.40 | 71,214 | 11.69 | 28,007 | 22.42 | 99,221 | 13.52 |
| 4.แม่บ้าน-ว่างงาน | 7,676 | 4.41 | 221 | 3.09 | 7,897 | 4.36 | 36,366 | 8.36 | 5,516 | 4.68 | 41,882 | 7.58 | 44,042 | 7.23 | 5,737 | 4.59 | 49,779 | 6.78 |
| 5.นักเรียน-นักศึกษา | 47,575 | 27.31 | 1,249 | 17.46 | 48,824 | 26.93 | 77,078 | 17.73 | 19,046 | 16.18 | 96,124 | 17.40 | 124,653 | 20.47 | 20,295 | 16.25 | 144,948 | 19.75 |
| 6.เกษียณ | 4,251 | 2.44 | 524 | 7.33 | 4,775 | 2.63 | 12,383 | 2.85 | 5,512 | 4.68 | 17,895 | 3.24 | 16,634 | 2.73 | 6,036 | 4.83 | 22,670 | 3.09 |
| 7.เกษตรกร | 2,159 | 1.24 | 188 | 2.63 | 2,347 | 1.29 | 18,455 | 4.24 | 947 | 0.80 | 19,402 | 3.51 | 20,614 | 3.39 | 1,135 | 0.91 | 21,749 | 2.96 |
| 8.ลูกจ้าง-คนงาน-พนักงาน | 8,017 | 4.60 | 763 | 10.67 | 8,780 | 4.84 | 22,139 | 5.10 | 17,821 | 15.14 | 39,960 | 7.23 | 30,156 | 4.95 | 18,584 | 14.88 | 48,740 | 6.64 |
| 9.อื่นๆ | 290 | 0.17 | 567 | 7.92 | 857 | 0.47 | - | - | 9,504 | 8.08 | 9,504 | 1.72 | 290 | 0.06 | 10,071 | 8.07 | 10,361 | 1.42 |
| รวมทั้งหมด | 174,176 | 100.00 | 7,153 | 100.00 | 181,329 | 100.00 | 434,794 | 100.00 | 117,739 | 100.00 | 552,533 | 100.00 | 608,970 | 100.00 | 124,892 | 100.00 | 733,862 | 100.00 |

จำนวนผู้เยี่ยมเยือนคนไทย จำแนกตามระดับของรายได้ ปี 2549
จังหวัดลำพูน

| ระดับของรายได้ (หน่วย:บาท) | คนไทย | | | | | |
|-------------------------------|----------------|---------------|----------------|---------------|----------------|---------------|
| | นักท่องเที่ยว | ร้อยละ | นักท่องเที่ยว | ร้อยละ | รวม | ร้อยละ |
| 1. ไม่มีรายได้ | 15,471 | 8.88 | 51,329 | 11.81 | 66,800 | 10.97 |
| 2. ต่ำกว่า 10,000 บาท | 49,643 | 28.50 | 94,649 | 21.77 | 144,292 | 23.69 |
| 3. 10,001-15,000 บาท | 85,099 | 48.86 | 177,099 | 40.73 | 262,198 | 43.06 |
| 4. 15,001-30,000 บาท | 15,674 | 9.00 | 89,583 | 20.60 | 105,257 | 17.28 |
| 5. 30,001-45,000 บาท | 6,423 | 3.69 | 19,314 | 4.44 | 25,737 | 4.23 |
| 6. 45,001-60,000 บาท | 1,353 | 0.78 | 1,335 | 0.31 | 2,688 | 0.44 |
| 7. 60,001-75,000 บาท | 289 | 0.17 | 491 | 0.11 | 780 | 0.13 |
| 8. 75,001-90,000 บาท | - | - | 603 | 0.14 | 603 | 0.10 |
| 9. มากกว่า 90,000 บาท | 224 | 0.12 | 391 | 0.09 | 615 | 0.10 |
| รวมทั้งหมด | 174,176 | 100.00 | 434,794 | 100.00 | 608,970 | 100.00 |

จำนวนผู้เยี่ยมเยือนชาวต่างประเทศ จำแนกตามระดับของรายได้ ปี 2549
จังหวัดลำพูน

| ระดับของรายได้ (หน่วย : USD) | ชาวต่างประเทศ | | | | | |
|---------------------------------|---------------|---------------|----------------|---------------|----------------|---------------|
| | นักท่องเที่ยว | ร้อยละ | นักท่องเที่ยว | ร้อยละ | รวม | ร้อยละ |
| 1. Under 20,000 USD/ Year | 1,239 | 17.32 | 20,689 | 17.57 | 21,928 | 17.56 |
| 2. 20,001 – 40,000 USD/ Year | 2,826 | 39.51 | 37,419 | 31.78 | 40,245 | 32.22 |
| 3. 40,001 – 60,000 USD/ Year | 1,824 | 25.50 | 45,847 | 38.94 | 47,671 | 38.17 |
| 4. 60,001 – 80,000 USD/ Year | 844 | 11.80 | 10,523 | 8.94 | 11,367 | 9.10 |
| 5. 80,001 – 100,000 USD/ Year | 368 | 5.14 | 2,986 | 2.54 | 3,354 | 2.69 |
| 6. Over 100,000 USD/ Year | 52 | 0.73 | 275 | 0.23 | 327 | 0.26 |
| รวมทั้งหมด | 7,153 | 100.00 | 117,739 | 100.00 | 124,892 | 100.00 |

จำนวนผู้เยี่ยมชมเยือนชาวไทย จำแนกตามถิ่นที่อยู่ปี 2549

จังหวัดลำพูน

| ถิ่นที่อยู่ของผู้เยี่ยมชมเยือน | นักท่องเที่ยว | | นักทัศนอาจร | | ผู้เยี่ยมชมเยือน | |
|--------------------------------|----------------|---------------|----------------|---------------|------------------|---------------|
| | จำนวน | ร้อยละ | จำนวน | ร้อยละ | จำนวน | ร้อยละ |
| 1. กรุงเทพมหานคร | 25,928 | 14.89 | 60,878 | 14.00 | 86,806 | 14.25 |
| 2. ภาคกลาง | 19,750 | 11.34 | 48,408 | 11.13 | 68,158 | 11.19 |
| 3. ภาคตะวันตก | 4,491 | 2.58 | 4,502 | 1.04 | 8,993 | 1.48 |
| 4. ภาคตะวันออก | 5,832 | 3.35 | 16,411 | 3.77 | 22,243 | 3.65 |
| 5. ภาคเหนือ | 89,848 | 51.58 | 225,684 | 51.91 | 315,532 | 51.81 |
| 6. ภาคใต้ | 22,069 | 12.67 | 45,440 | 10.45 | 67,509 | 11.09 |
| 7. ภาคตะวันออกเฉียงเหนือ | 6,258 | 3.59 | 33,471 | 7.70 | 39,729 | 6.53 |
| รวม | 174,176 | 100.00 | 434,794 | 100.00 | 608,970 | 100.00 |

จำนวนผู้เยี่ยมชมเยือนชาวต่างประเทศ จำแนกตามถิ่นที่อยู่ปี 2549

จังหวัดลำพูน

| ถิ่นที่อยู่ของผู้เยี่ยมชมเยือน | นักท่องเที่ยว | | นักทัศนอาจร | | ผู้เยี่ยมชมเยือน | |
|--------------------------------|---------------|---------------|----------------|---------------|------------------|---------------|
| | จำนวน | ร้อยละ | จำนวน | ร้อยละ | จำนวน | ร้อยละ |
| 1. อเมริกา | 840 | 11.74 | 25,990 | 22.07 | 26,830 | 21.48 |
| 2. ยุโรป | 853 | 11.93 | 34,079 | 28.94 | 34,932 | 27.97 |
| 3. โอเชียเนีย | 22 | 0.31 | 17,760 | 15.08 | 17,782 | 14.24 |
| 4. เอเชีย | 5,438 | 76.02 | 39,910 | 33.91 | 45,348 | 36.31 |
| 5. ตะวันออกกลาง | - | - | - | - | - | - |
| 6. แอฟริกา | - | - | - | - | - | - |
| รวม | 7,153 | 100.00 | 117,739 | 100.00 | 124,892 | 100.00 |

จำนวนผู้เยี่ยมชม จำนวนตามจำนวนครั้งในการเดินทางเข้ามาท่องเที่ยวจังหวัดนี้ในรอบ 1 ปี ปี 2549
จังหวัดลำพูน

| จำนวนครั้ง ของการเดินทาง | นักท่องเที่ยว | | | | | | นักทัศนาจร | | | | | | ผู้เยี่ยมชม | | | | | |
|-----------------------------|----------------|---------------|--------------|---------------|----------------|---------------|----------------|---------------|----------------|---------------|----------------|---------------|----------------|---------------|----------------|---------------|----------------|---------------|
| | ไทย | ร้อยละ | ต่างประเทศ | ร้อยละ | รวม | ร้อยละ | ไทย | ร้อยละ | ต่างประเทศ | ร้อยละ | รวม | ร้อยละ | ไทย | ร้อยละ | ต่างประเทศ | ร้อยละ | รวม | ร้อยละ |
| 1 ครั้ง | 93,764 | 53.83 | 3,814 | 53.32 | 97,578 | 53.81 | 242,028 | 55.66 | 80,234 | 68.15 | 322,262 | 58.32 | 335,792 | 55.14 | 84,048 | 67.30 | 419,840 | 57.21 |
| 2 ครั้ง | 39,825 | 22.86 | 2,067 | 28.90 | 41,892 | 23.10 | 115,290 | 26.52 | 27,326 | 23.21 | 142,616 | 25.81 | 155,115 | 25.47 | 29,393 | 23.53 | 184,508 | 25.14 |
| 3 ครั้ง | 13,670 | 7.85 | 313 | 4.38 | 13,983 | 7.71 | 32,811 | 7.55 | 4,089 | 3.47 | 36,900 | 6.68 | 46,481 | 7.63 | 4,402 | 3.52 | 50,883 | 6.93 |
| 4 ครั้ง | 16,226 | 9.32 | 808 | 11.30 | 17,034 | 9.39 | 20,114 | 4.63 | 4,932 | 4.19 | 25,046 | 4.53 | 36,340 | 5.97 | 5,740 | 4.60 | 42,080 | 5.73 |
| 5 ครั้ง | 6,073 | 3.49 | 142 | 1.99 | 6,215 | 3.43 | 12,556 | 2.89 | 924 | 0.78 | 13,480 | 2.44 | 18,629 | 3.06 | 1,066 | 0.85 | 19,695 | 2.68 |
| มากกว่า 5 ครั้ง | 4,618 | 2.65 | 9 | 0.11 | 4,627 | 2.56 | 11,995 | 2.75 | 234 | 0.20 | 12,229 | 2.22 | 16,613 | 2.73 | 243 | 0.20 | 16,856 | 2.31 |
| รวม | 174,176 | 100.00 | 7,153 | 100.00 | 181,329 | 100.00 | 434,794 | 100.00 | 117,739 | 100.00 | 552,533 | 100.00 | 608,970 | 100.00 | 124,892 | 100.00 | 733,862 | 100.00 |
| จำนวนครั้งเฉลี่ย/ปี | 1.94 | - | 1.80 | - | 1.93 | - | 1.81 | - | 1.47 | - | 1.74 | - | 1.85 | - | 1.49 | - | 1.78 | - |

จำนวนผู้เยี่ยมชมออนไลน์ จำแนกตามจำนวนผู้ร่วมเดินทาง ปี 2549

จังหวัดลำพูน

| จำนวนผู้ร่วมเดินทาง | นักท่องเที่ยว | | | | | | นักทัศนาจร | | | | | | ผู้เยี่ยมชม | | | | | |
|----------------------------|----------------|---------------|--------------|---------------|----------------|---------------|----------------|---------------|----------------|---------------|----------------|---------------|----------------|---------------|----------------|---------------|----------------|---------------|
| | ไทย | ร้อยละ | ต่างประเทศ | ร้อยละ | รวม | ร้อยละ | ไทย | ร้อยละ | ต่างประเทศ | ร้อยละ | รวม | ร้อยละ | ไทย | ร้อยละ | ต่างประเทศ | ร้อยละ | รวม | ร้อยละ |
| คนเดียว | 22,705 | 13.04 | 1,086 | 15.18 | 23,791 | 13.12 | 39,397 | 9.06 | 11,886 | 10.10 | 51,283 | 9.28 | 62,102 | 10.20 | 12,972 | 10.39 | 75,074 | 10.23 |
| 2 คน | 71,325 | 40.95 | 1,744 | 24.38 | 73,069 | 40.30 | 115,770 | 26.63 | 36,561 | 31.05 | 152,331 | 27.57 | 187,095 | 30.72 | 38,305 | 30.67 | 225,400 | 30.71 |
| 3 คน | 38,313 | 22.00 | 1,350 | 18.87 | 39,663 | 21.87 | 85,387 | 19.64 | 18,106 | 15.38 | 103,493 | 18.73 | 123,700 | 20.31 | 19,456 | 15.58 | 143,156 | 19.51 |
| 4 คน | 15,882 | 9.12 | 903 | 12.62 | 16,785 | 9.26 | 56,784 | 13.06 | 16,757 | 14.23 | 73,541 | 13.31 | 72,666 | 11.93 | 17,660 | 14.14 | 90,326 | 12.31 |
| 5 คน | 12,998 | 7.46 | 469 | 6.56 | 13,467 | 7.43 | 71,491 | 16.44 | 5,216 | 4.43 | 76,707 | 13.88 | 84,489 | 13.87 | 5,685 | 4.55 | 90,174 | 12.29 |
| 6 - 10 คน | 10,888 | 6.25 | 411 | 5.75 | 11,299 | 6.23 | 48,647 | 11.19 | 6,740 | 5.72 | 55,387 | 10.02 | 59,535 | 9.78 | 7,151 | 5.73 | 66,686 | 9.09 |
| มากกว่า 10 คน | 2,065 | 1.18 | 1,190 | 16.64 | 3,255 | 1.79 | 17,318 | 3.98 | 22,473 | 19.09 | 39,791 | 7.21 | 19,383 | 3.19 | 23,663 | 18.94 | 43,046 | 5.86 |
| รวม | 174,176 | 100.00 | 7,153 | 100.00 | 181,329 | 100.00 | 434,794 | 100.00 | 117,739 | 100.00 | 552,533 | 100.00 | 608,970 | 100.00 | 124,892 | 100.00 | 733,862 | 100.00 |
| จำนวนคนเฉลี่ย/กลุ่ม | 2.97 | - | 4.16 | - | 3.01 | - | 3.85 | - | 4.34 | - | 3.95 | - | 3.60 | - | 4.33 | - | 3.72 | - |

จำนวนผู้เยี่ยมชมออนไลน์ จำแนกตามความสัมพันธ์กับผู้ร่วมเดินทาง ปี 2549

จังหวัดลำพูน

| ความสัมพันธ์ กับผู้ร่วมเดินทาง | นักท่องเที่ยว | | | | | | นักท่องเที่ยว | | | | | | ผู้เยี่ยมชม | | | | | |
|-----------------------------------|----------------|---------------|--------------|---------------|----------------|---------------|----------------|---------------|----------------|---------------|----------------|---------------|----------------|---------------|----------------|---------------|----------------|---------------|
| | ไทย | ร้อยละ | ต่างประเทศ | ร้อยละ | รวม | ร้อยละ | ไทย | ร้อยละ | ต่างประเทศ | ร้อยละ | รวม | ร้อยละ | ไทย | ร้อยละ | ต่างประเทศ | ร้อยละ | รวม | ร้อยละ |
| คนเดียว | 22,705 | 13.04 | 1,086 | 15.18 | 23,791 | 13.12 | 39,397 | 9.06 | 11,886 | 10.10 | 51,283 | 9.28 | 62,102 | 10.20 | 12,972 | 10.39 | 75,074 | 10.23 |
| เพื่อน | 81,443 | 46.76 | 1,755 | 24.54 | 83,198 | 45.88 | 150,827 | 34.69 | 30,961 | 26.30 | 181,788 | 32.90 | 232,270 | 38.14 | 32,716 | 26.20 | 264,986 | 36.11 |
| แฟน | 25,804 | 14.81 | 2,075 | 29.01 | 27,879 | 15.37 | 45,112 | 10.38 | 32,304 | 27.44 | 77,416 | 14.01 | 70,916 | 11.65 | 34,379 | 27.53 | 105,295 | 14.35 |
| ครอบครัว | 26,792 | 15.38 | 1,607 | 22.47 | 28,399 | 15.66 | 90,618 | 20.84 | 30,111 | 25.57 | 120,729 | 21.85 | 117,410 | 19.28 | 31,718 | 25.40 | 149,128 | 20.32 |
| ญาติ | 12,537 | 7.20 | 322 | 4.50 | 12,859 | 7.09 | 55,770 | 12.83 | 4,766 | 4.05 | 60,536 | 10.96 | 68,307 | 11.22 | 5,088 | 4.07 | 73,395 | 10.00 |
| กลุ่มที่ทำงาน | 4,895 | 2.81 | 308 | 4.30 | 5,203 | 2.88 | 53,070 | 12.20 | 7,711 | 6.54 | 60,781 | 11.00 | 57,965 | 9.51 | 8,019 | 6.41 | 65,984 | 8.99 |
| รวม | 174,176 | 100.00 | 7,153 | 100.00 | 181,329 | 100.00 | 434,794 | 100.00 | 117,739 | 100.00 | 552,533 | 100.00 | 608,970 | 100.00 | 124,892 | 100.00 | 733,862 | 100.00 |

จำนวนผู้เยี่ยมชมออนไลน์ จำแนกตามวัตถุประสงค์หลักของการเดินทาง ปี 2549

จังหวัดลำพูน

| วัตถุประสงค์หลัก ของการเดินทาง | นักท่องเที่ยว | | | | | | นักทัศนาจร | | | | | | ผู้เยี่ยมชม | | | | | |
|-----------------------------------|----------------|---------------|--------------|---------------|----------------|---------------|----------------|---------------|----------------|---------------|----------------|---------------|----------------|---------------|----------------|---------------|----------------|---------------|
| | ไทย | ร้อยละ | ต่างประเทศ | ร้อยละ | รวม | ร้อยละ | ไทย | ร้อยละ | ต่างประเทศ | ร้อยละ | รวม | ร้อยละ | ไทย | ร้อยละ | ต่างประเทศ | ร้อยละ | รวม | ร้อยละ |
| 1. ท่องเที่ยว/พักผ่อน | 35,476 | 20.37 | 5,443 | 76.09 | 40,919 | 22.57 | 192,436 | 44.26 | 98,835 | 83.94 | 291,271 | 52.72 | 227,912 | 37.43 | 104,278 | 83.49 | 332,190 | 45.27 |
| 2. ประชุม/อบรม/สัมมนา/ดูงาน | 8,768 | 5.03 | 180 | 2.52 | 8,948 | 4.93 | 35,507 | 8.17 | 3,188 | 2.71 | 38,695 | 7.00 | 44,275 | 7.27 | 3,368 | 2.70 | 47,643 | 6.49 |
| 3. ติดต่อธุรกิจ | 11,055 | 6.35 | 537 | 7.51 | 11,592 | 6.39 | 26,421 | 6.08 | 5,712 | 4.85 | 32,133 | 5.82 | 37,476 | 6.15 | 6,249 | 5.00 | 43,725 | 5.96 |
| 4. ปฏิบัติราชการ | 1,683 | 0.97 | 84 | 1.17 | 1,767 | 0.97 | 12,849 | 2.96 | 2,248 | 1.91 | 15,097 | 2.73 | 14,532 | 2.39 | 2,332 | 1.87 | 16,864 | 2.30 |
| 5. เยี่ยมญาติ/เพื่อน | 110,978 | 63.72 | 798 | 11.16 | 111,776 | 61.64 | 135,781 | 31.23 | 5,521 | 4.69 | 141,302 | 25.57 | 246,759 | 40.52 | 6,319 | 5.06 | 253,078 | 34.49 |
| 6. ชมนิทรรศการ/แสดงสินค้า | 1,991 | 1.14 | 49 | 0.69 | 2,040 | 1.13 | 11,951 | 2.75 | 734 | 0.62 | 12,685 | 2.30 | 13,942 | 2.29 | 783 | 0.63 | 14,725 | 2.01 |
| 7. ได้รับรางวัล | 723 | 0.42 | 3 | 0.04 | 726 | 0.40 | 2,265 | 0.52 | - | - | 2,265 | 0.41 | 2,988 | 0.49 | 3 | - | 2,991 | 0.41 |
| 8. อื่น ๆ | 3,502 | 2.00 | 59 | 0.82 | 3,561 | 1.97 | 17,584 | 4.03 | 1,501 | 1.28 | 19,085 | 3.45 | 21,086 | 3.46 | 1,560 | 1.25 | 22,646 | 3.07 |
| รวมทั้งหมด | 174,176 | 100.00 | 7,153 | 100.00 | 181,329 | 100.00 | 434,794 | 100.00 | 117,739 | 100.00 | 552,533 | 100.00 | 608,970 | 100.00 | 124,892 | 100.00 | 733,862 | 100.00 |

จำนวนผู้เยี่ยมชมออนไลน์ จำแนกตามจำนวนจังหวัดที่รวมอยู่ในการเดินทางแต่ละครั้ง ปี 2549

จังหวัดลำพูน

| จำนวนจังหวัดที่ รวมอยู่ในการเดินทาง | นักท่องเที่ยว | | | | | | นักทัศนจร | | | | | | ผู้เยี่ยมชม | | | | | |
|--|----------------|---------------|--------------|---------------|----------------|---------------|----------------|---------------|----------------|---------------|----------------|---------------|----------------|---------------|----------------|---------------|----------------|---------------|
| | ไทย | ร้อยละ | ต่างประเทศ | ร้อยละ | รวม | ร้อยละ | ไทย | ร้อยละ | ต่างประเทศ | ร้อยละ | รวม | ร้อยละ | ไทย | ร้อยละ | ต่างประเทศ | ร้อยละ | รวม | ร้อยละ |
| 1 จังหวัด | 133,563 | 76.68 | 1,262 | 17.64 | 134,825 | 74.35 | 207,827 | 47.80 | 48,142 | 40.89 | 255,969 | 46.33 | 341,390 | 56.06 | 49,404 | 39.56 | 390,794 | 53.25 |
| 2 จังหวัด | 31,656 | 18.17 | 540 | 7.55 | 32,196 | 17.76 | 178,948 | 41.16 | 3,072 | 2.61 | 182,020 | 32.94 | 210,604 | 34.58 | 3,612 | 2.89 | 214,216 | 29.19 |
| 3 จังหวัด | 5,296 | 3.04 | 2,938 | 41.07 | 8,234 | 4.54 | 30,909 | 7.11 | 44,705 | 37.97 | 75,614 | 13.68 | 36,205 | 5.95 | 47,643 | 38.15 | 83,848 | 11.43 |
| 4 จังหวัด | 3,207 | 1.84 | 2,413 | 33.74 | 5,620 | 3.10 | 12,420 | 2.86 | 21,820 | 18.53 | 34,240 | 6.20 | 15,627 | 2.57 | 24,233 | 19.40 | 39,860 | 5.43 |
| 5 จังหวัด | 454 | 0.27 | - | - | 454 | 0.25 | 4,690 | 1.07 | - | - | 4,690 | 0.85 | 5,144 | 0.84 | - | - | 5,144 | 0.70 |
| มากกว่า 5 จังหวัด | - | - | - | - | - | - | - | - | - | - | - | - | - | - | - | - | - | - |
| รวม | 174,176 | 100.00 | 7,153 | 100.00 | 181,329 | 100.00 | 434,794 | 100.00 | 117,739 | 100.00 | 552,533 | 100.00 | 608,970 | 100.00 | 124,892 | 100.00 | 733,862 | 100.00 |
| จำนวนจังหวัดเฉลี่ย/ครั้ง | 1.31 | - | 2.91 | - | 1.37 | - | 1.68 | - | 2.34 | - | 1.82 | - | 1.58 | - | 2.37 | - | 1.71 | - |

จำนวนผู้เยี่ยมชมออนไลน์ จำแนกตามกิจกรรมที่กระทำระหว่างท่องเที่ยวในจังหวัดนี้ ปี 2549
จังหวัดลำพูน

| กิจกรรมที่ร่วมกระทำ ระหว่างอยู่ในจังหวัด | สัดส่วนของการเข้าร่วมกิจกรรม | | |
|---|------------------------------|------------|-------|
| | ไทย | ต่างประเทศ | รวม |
| 1. ท่องเที่ยวทั่วไป | 61.37 | 81.06 | 64.72 |
| 2. ซื้อสินค้าและของที่ระลึก | 25.91 | 8.32 | 22.91 |
| 3. กิจกรรมเชิงผจญภัย | 7.86 | 2.77 | 6.99 |
| 4. กิจกรรมทางน้ำ | 6.21 | 5.09 | 6.02 |
| 5. ท่องเที่ยวเชิงนิเวศ | 19.14 | 6.25 | 16.95 |
| 6. กิจกรรมเชิงสุขภาพ | 4.21 | 2.03 | 3.83 |
| 7. กิจกรรมด้านกีฬา | 3.68 | 10.12 | 4.78 |
| 8. นันทนาการ/บันเทิง | 26.60 | 71.34 | 34.21 |
| 9. กิจกรรมเชิงวัฒนธรรม | 21.22 | 6.16 | 18.65 |
| 10. อื่น ๆ (เกษตร ปฏิบัติธรรม) | 23.34 | 75.04 | 32.14 |

จำนวนผู้เยี่ยมชมออนไลน์ จำแนกตามสถานที่ท่องเที่ยว ปี 2549
จังหวัดลำพูน

| สถานที่ท่องเที่ยว | สัดส่วนของการเข้าชมแหล่งท่องเที่ยวหลัก | | |
|---------------------------|--|------------|-------|
| | ไทย | ต่างประเทศ | รวม |
| วัดพระธาตุหริภุญชัย | 60.41 | 41.54 | 57.20 |
| เวียงกุมกาม | 58.00 | 37.18 | 54.46 |
| วัดจามเทวี | 6.91 | 4.03 | 6.42 |
| พระพุทธรูปตากผ้า | 2.28 | 0.90 | 2.05 |
| กู่ช้าง-กู่ม้า | 0.52 | 0.29 | 0.48 |
| ตลาดสินค้าพื้นเมืองป่าซาง | 0.45 | 0.23 | 0.42 |
| วัดพระยืน | 0.28 | 0.14 | 0.25 |
| วัดพระธาตุคอกห้างบาตร | 0.12 | 0.05 | 0.11 |
| วัดหลวง | 0.09 | 0.06 | 0.09 |

ข้อมูลสถานพักแรมในลำพูน

มกราคม-ธันวาคม

| | 2549 | 2548 | อัตราการเปลี่ยนแปลง |
|--------------------------|--------|--------|---------------------|
| จำนวนโรงแรม(แห่ง) | 9 | 6 | + 50.00 |
| กลุ่ม 5 | 9 | 6 | + 50.00 |
| จำนวนห้องพัก(ห้อง) | 367 | 269 | + 36.43 |
| กลุ่ม 5 | 367 | 269 | + 36.43 |
| อัตราการเข้าพักเฉลี่ย(%) | 37.51 | 51.00 | - 13.49 |
| กลุ่ม 5 | 37.51 | 51.00 | - 13.49 |
| จำนวนนทท.ที่พักรวม(คน) | 72,285 | 86,566 | - 16.50 |
| กลุ่ม 5 | 72,285 | 86,566 | - 16.50 |
| ระยะพำนักเฉลี่ย(วัน) | 1.14 | 1.04 | + 0.10 |
| กลุ่ม 5 | 1.14 | 1.04 | + 0.10 |
| จำนวนคนต่อห้อง | 1.77 | 1.99 | - 0.22 |
| กลุ่ม 5 | 1.77 | 1.99 | - 0.22 |

**Occupancy Rate of Accommodation Establishments
in Lamphun 2006**

| Month | Hotel | | | | | Grand Total |
|-------------------------|---------|---------|---------|---------|--------------|--------------|
| | Group 1 | Group 2 | Group 3 | Group 4 | Group 5 | |
| January | - | - | - | - | 30.17 | 30.17 |
| February | - | - | - | - | 27.88 | 27.88 |
| March | - | - | - | - | 35.21 | 35.21 |
| April | - | - | - | - | 41.26 | 41.26 |
| May | - | - | - | - | 28.58 | 28.58 |
| June | - | - | - | - | 35.32 | 35.32 |
| Total(Jan.-Jun.) | - | - | - | - | 33.07 | 33.07 |
| July | - | - | - | - | 32.85 | 32.85 |
| August | - | - | - | - | 38.47 | 38.47 |
| September | - | - | - | - | 30.14 | 30.14 |
| October | - | - | - | - | 33.31 | 33.31 |
| November | - | - | - | - | 46.15 | 46.15 |
| December | - | - | - | - | 70.81 | 70.81 |
| Total(Jul.-Dec.) | - | - | - | - | 41.96 | 41.96 |
| Grand Total | - | - | - | - | 37.51 | 37.51 |

**Guest Arrivals at Accommodation Establishments
Lamphun**

| Nationality | January - December | | |
|----------------------|--------------------|---------------|----------------|
| | 2006 | 2005 | Δ(%) |
| Thai | 69,650 | 84,903 | - 17.97 |
| Malaysia | 375 | 18 | + 1983.33 |
| Singapore | 181 | 29 | + 524.14 |
| China | 337 | 182 | + 85.16 |
| Hong Kong | 26 | 50 | - 48.00 |
| Japan | 726 | 290 | + 150.34 |
| Korea | 184 | 142 | + 29.58 |
| Taiwan | 46 | 79 | - 41.77 |
| Austria | 17 | 30 | - 43.33 |
| Belgium | 8 | - | - |
| Denmark | 10 | - | - |
| France | 119 | 163 | - 26.99 |
| Germany | 35 | - | - |
| Italy | 6 | - | - |
| Netherlands | 4 | 9 | - 55.56 |
| Sweden | 66 | 69 | - 4.35 |
| Switzerland | 13 | 10 | + 30.00 |
| U.K. | 38 | 3 | + 1166.67 |
| U.S.A. | 283 | 374 | - 24.33 |
| Canada | 117 | 159 | - 26.42 |
| Middle East | - | - | - |
| Australia | 4 | 20 | - 80.00 |
| New Zealand | 14 | - | - |
| India | - | 9 | - |
| Russia | - | - | - |
| East Europe | - | 7 | - |
| Indonesia | - | - | - |
| Philippines | 8 | - | - |
| Finland | 2 | - | - |
| Norway | 8 | - | - |
| Spain | 8 | - | - |
| Africa | - | - | - |
| Myanmar | - | - | - |
| Israel | - | - | - |
| Laos | - | - | - |
| Vietnam | - | - | - |
| Brunei | - | - | - |
| Cambodia | - | - | - |
| Others in South Asia | - | - | - |
| Others in Americas | - | - | - |
| Others | - | 20 | - |
| Total | 72,285 | 86,566 | - 16.50 |
| Thai | 69,650 | 84,903 | - 17.97 |
| Foreigners | 2,635 | 1,663 | + 58.45 |

Guest Arrivals at Accommodation Establishments in Lamphun 2006

Total(Hotel Group 5)

| Nationality | Total | Jan. | Feb. | Mar. | Apr. | May | Jun. | Jan.-Jun. | Jul. | Aug. | Sep. | Oct. | Nov. | Dec. | Jul.-Dec. |
|--------------|---------------|--------------|--------------|--------------|--------------|--------------|--------------|---------------|--------------|--------------|--------------|--------------|--------------|---------------|---------------|
| Thai | 69,650 | 3,525 | 3,497 | 5,717 | 6,577 | 4,859 | 6,018 | 30,193 | 5,212 | 6,660 | 4,747 | 5,875 | 7,188 | 9,775 | 39,457 |
| Malaysia | 375 | 4 | 6 | - | 23 | 11 | 40 | 84 | 8 | 16 | 5 | 17 | 151 | 94 | 291 |
| Singapore | 181 | 14 | 8 | 23 | 15 | 14 | 12 | 86 | 19 | 8 | 5 | 21 | 26 | 16 | 95 |
| China | 337 | 23 | 4 | - | 46 | 23 | 8 | 104 | 49 | 39 | 51 | 33 | 23 | 38 | 233 |
| Hong Kong | 26 | 7 | 4 | - | - | - | - | 17 | - | - | 5 | 4 | - | - | 9 |
| Japan | 726 | 61 | 19 | 114 | 69 | 63 | 28 | 354 | 49 | 51 | 66 | 62 | 91 | 53 | 372 |
| Korea | 184 | 5 | - | 17 | 77 | 11 | - | 110 | - | - | - | 25 | 49 | - | 74 |
| Taiwan | 46 | - | - | - | 15 | - | 12 | 27 | 11 | 8 | - | - | - | - | 19 |
| Austria | 17 | - | 2 | - | - | - | - | 2 | 15 | - | - | - | - | - | 15 |
| Belgium | 8 | - | 8 | - | - | - | - | 8 | - | - | - | - | - | - | - |
| Denmark | 10 | 2 | - | - | 8 | - | - | 10 | - | - | - | - | - | - | - |
| France | 119 | 2 | 8 | 3 | 19 | - | - | 32 | - | 8 | - | 41 | - | 38 | 87 |
| Germany | 35 | - | 29 | 6 | - | - | - | 35 | - | - | - | - | - | - | - |
| Italy | 6 | - | - | 6 | - | - | - | 6 | - | - | - | - | - | - | - |
| Netherlands | 4 | - | 4 | - | - | - | - | 4 | - | - | - | - | - | - | - |
| Sweden | 66 | 13 | 4 | - | - | 6 | 20 | 43 | 23 | - | - | - | - | - | 23 |
| Switzerland | 13 | 2 | 8 | - | - | 3 | - | 13 | - | - | - | - | - | - | - |
| U.K. | 38 | 5 | 19 | - | - | 14 | - | 38 | - | - | - | - | - | - | - |
| U.S.A. | 283 | 20 | 14 | 17 | - | - | 16 | 67 | 61 | 58 | 66 | - | - | 31 | 216 |
| Canada | 117 | - | 8 | - | 31 | - | 8 | 47 | 11 | - | - | 21 | 38 | - | 70 |
| Middle East | - | - | - | - | - | - | - | - | - | - | - | - | - | - | - |
| Australia | 4 | - | 4 | - | - | - | - | 4 | - | - | - | - | - | - | - |
| New Zealand | 14 | - | 14 | - | - | - | - | 14 | - | - | - | - | - | - | - |
| India | - | - | - | - | - | - | - | - | - | - | - | - | - | - | - |
| Russia | - | - | - | - | - | - | - | - | - | - | - | - | - | - | - |
| East Europe | - | - | - | - | - | - | - | - | - | - | - | - | - | - | - |
| Indonesia | - | - | - | - | - | - | - | - | - | - | - | - | - | - | - |
| Philippines | 8 | 4 | - | - | 4 | - | - | 8 | - | - | - | - | - | - | - |
| Finland | 2 | 2 | - | - | - | - | - | 2 | - | - | - | - | - | - | - |
| Norway | 8 | - | 8 | - | - | - | - | 8 | - | - | - | - | - | - | - |
| Spain | 8 | - | 8 | - | - | - | - | 8 | - | - | - | - | - | - | - |
| Africa | - | - | - | - | - | - | - | - | - | - | - | - | - | - | - |
| Others | - | - | - | - | - | - | - | - | - | - | - | - | - | - | - |
| Total | 72,285 | 3,689 | 3,676 | 5,903 | 6,884 | 5,010 | 6,162 | 31,324 | 5,458 | 6,848 | 4,945 | 6,099 | 7,566 | 10,045 | 40,961 |

สถิติท่องเที่ยวภายในประเทศปี 2549

ภาคเหนือ

จังหวัดสุโขทัย

สถานการณ์การท่องเที่ยวในจังหวัดสุโขทัย

สถานการณ์การท่องเที่ยวของจังหวัดสุโขทัยในปี 2549 มีแนวโน้มการเติบโตเพิ่มขึ้น โดยมีอัตราการเติบโตร้อยละ 3.36 หากพิจารณาแยก เป็นคนไทยมีการเติบโตเพิ่มขึ้นร้อยละ 2.26 และชาวต่างชาติเติบโตเพิ่มขึ้นร้อยละ 5.57 ปัจจัยสำคัญในการสนับสนุนการเดินทาง อาทิ การจัดงานมหกรรมพืชสวนโลก ที่จังหวัดเชียงใหม่ และแหล่งท่องเที่ยวที่เป็นมรดกโลก อีกทั้งยังคงมีปัจจัยดึงดูด จากงานเทศกาลงานประเพณี อาทิ การจัดงานประเพณีลอยกระทง เผาเทียนเล่นไฟ ณ อุทยานประวัติศาสตร์สุโขทัย งานประเพณีบวชพระแห่ นาคด้วยช้าง ของชาวหาดเสี้ยว และงานประเพณีสงกรานต์น้ำโอยทาน สงกรานต์ศรีสัชชนาลัย

อย่างไรก็ตาม ในส่วนของนักท่องเที่ยวพม่าชาวต่างชาติดังกล่าว กลับมีอัตราการเติบโตลดลงร้อยละ 7.33 เนื่องจาก จังหวัดสุโขทัยยังคงไม่มีกิจกรรมที่น่าสนใจนำเสนอแก่นักท่องเที่ยวในช่วงกลางคืน สำหรับกลุ่มตลาดหลักของนักท่องเที่ยวต่างชาติ คือ เยอรมัน ฝรั่งเศส และญี่ปุ่น ซึ่งนิยมเดินทางมาเอง โดยพาหนะที่นิยมใช้ในการเดินทางคือ รถยนต์ส่วนตัว รถมอเตอร์ไซด์โดยสารประจำทาง

สำหรับการเดินทางแต่ละครั้ง นักท่องเที่ยวมีระยะเวลาพำนักเฉลี่ย 2.02 วัน และจากจำนวนนักท่องเที่ยว คีนพัก และการใช้จ่ายแต่ละวันประมาณ 1,114.59 บาท ก่อให้เกิดรายได้จากนักท่องเที่ยวเป็นจำนวน 831.72 ล้านบาท ส่วนนักท่องเที่ยวมีค่าใช้จ่ายเฉลี่ยต่อคนต่อวันประมาณ 787.90 บาท ทำให้เกิดรายได้หมุนเวียนเป็นจำนวน 207.95 ล้านบาท เมื่อรวมรายได้ทั้งหมดที่เกิดจากการท่องเที่ยวภายในจังหวัดสุโขทัยเท่ากับ 1,039.67 ล้านบาท โดยผู้เยี่ยมชมมีค่าใช้จ่ายระหว่างอยู่ในจังหวัดสุโขทัยจำนวน 1,029.23 บาท

ส่วนด้านสถานการณ์การพักแรม พบว่าจำนวนห้องพักในจังหวัดสุโขทัยมีจำนวน 1,308 ห้อง ลดลงจาก ปีก่อนคิดเป็นร้อยละ 2.32 และอัตราการเข้าพักเฉลี่ยทั้งปีเท่ากับ 34.61 ลดลงจากเดิมเล็กน้อยร้อยละ 0.94 ทั้งนี้ นักท่องเที่ยวมีระยะเวลาพำนักเฉลี่ยในสถานพักแรมเพิ่มขึ้นเล็กน้อยเป็น 1.37 วัน

Internal Tourism in Sukhothai

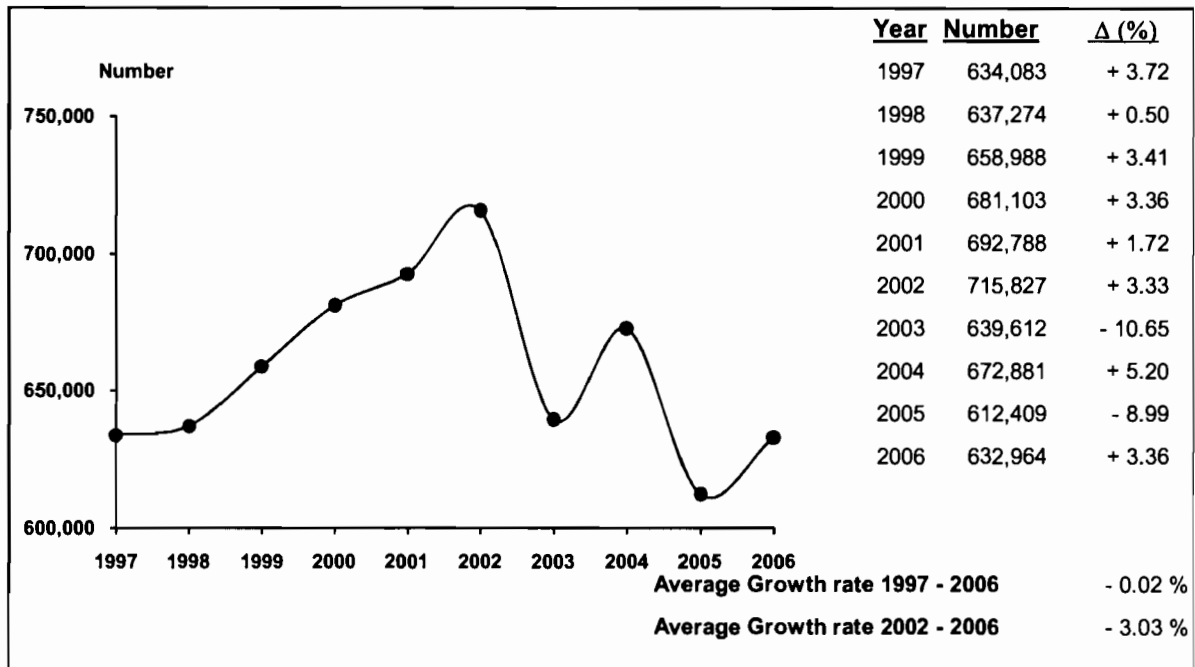

| 2006 | 2005 | % Δ |
|------|------|-----|
|------|------|-----|



| 2006 | 2005 | % Δ |
|------|------|-----|
|------|------|-----|

Visitors

| | 2006 | 2005 | % Δ |
|------------|---------|---------|--------|
| Thai | 419,304 | 410,024 | + 2.26 |
| Foreigners | 213,660 | 202,385 | + 5.57 |

Sex

| | 2006 | 2005 | % Δ |
|--------|---------|---------|--------|
| Male | 299,663 | 293,922 | + 1.95 |
| Female | 333,301 | 318,487 | + 4.65 |

Age

| | 2006 | 2005 | % Δ |
|-------------|---------|---------|----------|
| Under 25 | 100,397 | 157,326 | - 36.19 |
| 25 - 34 | 233,410 | 253,676 | - 7.99 |
| 35 - 44 | 184,805 | 121,391 | + 52.24 |
| 45 - 54 | 72,276 | 61,642 | + 17.25 |
| 55 and over | 42,076 | 18,374 | + 129.00 |

Travel Arrangement

| | 2006 | 2005 | % Δ |
|----------------|---------|---------|---------|
| Group Tour | 133,213 | 119,925 | + 11.08 |
| Non Group Tour | 499,751 | 492,484 | + 1.48 |

Region of Residence

1. Thai

| | 2006 | 2005 | % Δ |
|-----------------------|---------|---------|---------|
| - Bangkok | 81,772 | 45,381 | + 80.19 |
| - Central Region | 82,042 | 56,073 | + 46.31 |
| - Eastern Region | 24,071 | 14,166 | + 69.92 |
| - Western Region | 10,241 | 18,839 | - 45.64 |
| - Northern Region | 201,372 | 203,462 | - 1.03 |
| - Southern Region | 4,916 | 20,293 | - 75.77 |
| - Northeastern Region | 14,890 | 51,810 | - 71.26 |

2. Foreigners

| | 2006 | 2005 | % Δ |
|----------------|--------|---------|----------|
| - The Americas | 29,972 | 34,982 | - 14.32 |
| - Europe | 94,998 | 141,251 | - 32.75 |
| - Oceania | 21,838 | 4,684 | + 366.23 |
| - ASIA | 61,227 | 21,096 | + 190.23 |
| - Middle East | 1,269 | 372 | + 241.13 |
| - Africa | 4,356 | 0 | - |

Mode of transport

| | 2006 | 2005 | % Δ |
|------------|---------|---------|---------|
| Plane | 13,118 | 13,477 | - 2.66 |
| Train | - | - | - |
| Bus | 236,251 | 201,402 | + 17.30 |
| Automobile | 383,595 | 396,777 | - 3.32 |
| Others | - | 753 | - |

Purpose of Visit

| | 2006 | 2005 | % Δ |
|----------------|---------|---------|---------|
| Holiday | 586,025 | 567,118 | + 3.33 |
| Business | 17,380 | 18,196 | - 4.48 |
| Official Visit | 5,398 | 12,276 | - 56.03 |
| Convention | 17,977 | 9,449 | + 90.25 |
| Others | 6,184 | 5,370 | + 15.16 |

Internal Tourism in Sukhothai

2005 - 2006

| Type of Data | 2005 | Δ (%) | 2006 | Δ (%) |
|--|-----------------|----------------|-----------------|---------------|
| Visitor | 612,409 | - 8.99 | 632,964 | + 3.36 |
| Thai | 410,024 | - 11.37 | 419,304 | + 2.26 |
| Foreigners | 202,385 | - 3.73 | 213,660 | + 5.57 |
| Tourist | 370,496 | - 15.92 | 369,033 | - 0.39 |
| Thai | 298,442 | - 13.69 | 302,262 | + 1.28 |
| Foreigners | 72,054 | - 24.07 | 66,771 | - 7.33 |
| Excursionist | 241,913 | + 4.18 | 263,931 | + 9.10 |
| Thai | 111,582 | - 4.53 | 117,042 | + 4.89 |
| Foreigners | 130,331 | + 13.00 | 146,889 | + 12.70 |
| Average Length of Stay (Day) | 2.02 | - | 2.02 | - |
| Thai | 2.02 | - | 2.03 | - |
| Foreigners | 2.01 | - | 2.00 | - |
| Average Expenditure (Baht/Person/Day) | | | | |
| Visitor | 979.19 | - 9.94 | 1,029.23 | + 5.11 |
| Thai | 951.63 | - 11.30 | 1,019.35 | + 7.12 |
| Foreigners | 1,050.64 | - 6.88 | 1,054.96 | + 0.41 |
| Tourist | 1,048.39 | - 9.59 | 1,114.59 | + 6.31 |
| Thai | 1,002.13 | - 10.29 | 1,081.29 | + 7.90 |
| Foreigners | 1,240.20 | - 5.65 | 1,267.36 | + 2.19 |
| Excursionist | 765.61 | - 3.30 | 787.90 | + 2.91 |
| Thai | 679.23 | - 13.30 | 695.06 | + 2.33 |
| Foreigners | 839.55 | + 2.14 | 861.88 | + 2.66 |
| Revenue (Million Baht) | | | | |
| Visitor | 968.39 | - 25.33 | 1,039.67 | + 7.36 |
| Thai | 679.00 | - 28.16 | 743.82 | + 9.55 |
| Foreigners | 289.39 | - 17.73 | 295.85 | + 2.23 |
| ACCOMMODATION ESTABLISHMENTS | | | | |
| Establishments | 44 | + 12.82 | 44 | 0 |
| Rooms | 1,339 | + 0.90 | 1,308 | - 2.32 |
| Occupancy Rate (%) | 35.55 | - 10.49 | 34.61 | - 0.94 |
| Average Length of Stay (Day) | 1.44 | 0 | 1.37 | - 0.07 |
| Number of Guest Arrivals | 234,597 | - 21.74 | 230,189 | - 1.88 |
| Thai | 163,706 | - 21.62 | 166,374 | + 1.63 |
| Foreigners | 70,891 | - 22.01 | 63,815 | - 9.98 |

สรุปข้อมูลผู้เยี่ยมเยือน ปี 2549

จังหวัดสุโขทัย

| รายการข้อมูล | | ไทย | ต่างประเทศ | รวม |
|--|------------------|-----------------|-----------------|-----------------|
| จำนวนผู้เยี่ยมเยือน | | 419,304 | 213,660 | 632,964 |
| นักท่องเที่ยว | | 302,262 | 66,771 | 369,033 |
| นักทัศนจร | | 117,042 | 146,889 | 263,931 |
| จำนวนผู้เยี่ยมเยือนจำแนกตามพาหนะการเดินทาง | | 419,304 | 213,660 | 632,964 |
| ประเภท การเดินทาง | เครื่องบิน | 9,833 | 3,285 | 13,118 |
| | รถไฟ | - | - | - |
| | รถโดยสารประจำทาง | 167,124 | 69,127 | 236,251 |
| | รถส่วนตัว | 242,347 | 141,248 | 383,595 |
| | อื่น ๆ | - | - | - |
| จำนวนนักท่องเที่ยวจำแนกตามประเภทที่พัก | | 302,262 | 66,771 | 369,033 |
| โรงแรม | | 128,312 | 35,719 | 164,031 |
| เกสต์เฮาส์ | | 20,646 | 25,567 | 46,213 |
| บังกะโล/รีสอร์ท | | 17,416 | 2,529 | 19,945 |
| บ้านญาติ/เพื่อน ที่พักในอุทยานฯ | | 133,135 | 2,100 | 135,235 |
| บ้านรับรองฯ | | - | - | - |
| บ้านรับรองฯ | | 1,550 | - | 1,550 |
| อื่น ๆ (อพาร์เมนท์ วัด เป็นต้น) | | 1,203 | 856 | 2,059 |
| ระยะเวลาพำนักเฉลี่ยของนักท่องเที่ยว(วัน) | | 2.03 | 2.00 | 2.02 |
| ค่าใช้จ่ายเฉลี่ย/คน/วัน(บาท) | | 1,019.35 | 1,054.96 | 1,029.23 |
| นักท่องเที่ยว | | 1,081.29 | 1,267.36 | 1,114.59 |
| นักทัศนจร | | 695.06 | 861.88 | 787.90 |
| รายได้(ล้านบาท) | | 743.82 | 295.85 | 1,039.67 |
| นักท่องเที่ยว | | 662.47 | 169.25 | 831.72 |
| นักทัศนจร | | 81.35 | 126.60 | 207.95 |
| จำนวนครั้งเฉลี่ยของการเดินทางในรอบปี(ครั้ง) | | 1.55 | 1.33 | 1.47 |
| นักท่องเที่ยว | | 1.57 | 1.29 | 1.52 |
| นักทัศนจร | | 1.49 | 1.35 | 1.41 |

หมายเหตุ : ปี 2549 ค่าใช้จ่ายเฉลี่ยรายหมวดเป็นข้อมูลจากการสำรวจนักท่องเที่ยว ณ จุดเดินทางออกของจังหวัดนี้ โดยไม่นับรวมค่าพาหนะเดินทางระหว่างจังหวัด

และค่าใช้จ่ายบางหมวดที่มีการปรับค่าอื่นๆประกอบเช่นค่าที่พัก ปรับตามอัตราการแลกเปลี่ยน ค่าอาหาร/เครื่องดื่มปรับตามค่าดัชนีผู้บริโภค ค่าบริการเดินทาง/

ค่าพาหนะการเดินทางปรับตามอัตราการเปลี่ยนแปลงค่าบริการนำเที่ยว ราคาน้ำมัน เป็นต้น

สรุปข้อมูลผู้เยี่ยมเยือน ปี 2549

จัดการเดินทางมาเอง

จังหวัดสุโขทัย

| รายการข้อมูล | | ไทย | ต่างประเทศ | รวม |
|--|------------------|----------|------------|----------|
| จำนวนผู้เยี่ยมเยือน | | 384,369 | 115,382 | 499,751 |
| นักท่องเที่ยว | | 285,709 | 60,424 | 346,133 |
| นักทัศนอาจร | | 98,660 | 54,958 | 153,618 |
| จำนวนผู้เยี่ยมเยือนจำแนกตามพาหนะการเดินทาง | | 384,369 | 115,382 | 499,751 |
| ประเภท การเดินทาง | เครื่องบิน | 8,657 | 2,535 | 11,192 |
| | รถไฟ | - | - | - |
| | รถโดยสารประจำทาง | 167,124 | 69,127 | 236,251 |
| | รถส่วนตัว | 208,588 | 43,720 | 252,308 |
| | อื่น ๆ | - | - | - |
| จำนวนนักท่องเที่ยวจำแนกตามประเภทที่พัก | | 285,709 | 60,424 | 346,133 |
| โรงแรม | | 112,668 | 29,921 | 142,589 |
| เกสต์เฮาส์ | | 20,646 | 25,567 | 46,213 |
| บังกะโล/รีสอร์ท | | 16,507 | 1,980 | 18,487 |
| บ้านญาติ/เพื่อน | | 133,135 | 2,100 | 135,235 |
| ที่พักในอุทยานฯ | | - | - | - |
| บ้านรับรองฯ | | 1,550 | - | 1,550 |
| อื่น ๆ(อพาร์เมนท์ วัด เป็นต้น) | | 1,203 | 856 | 2,059 |
| ระยะเวลาพำนักเฉลี่ยของนักท่องเที่ยว(วัน) | | 2.08 | 2.09 | 2.08 |
| ค่าใช้จ่ายเฉลี่ย/คน/วัน(บาท) | | 1,008.18 | 1,136.13 | 1,034.68 |
| นักท่องเที่ยว | | 1,068.18 | 1,237.48 | 1,097.80 |
| นักทัศนอาจร | | 646.36 | 903.41 | 738.32 |
| รายได้(ล้านบาท) | | 699.35 | 205.80 | 905.15 |
| นักท่องเที่ยว | | 635.58 | 156.15 | 791.73 |
| นักทัศนอาจร | | 63.77 | 49.65 | 113.42 |

หมายเหตุ : ปี 2549 ค่าใช้จ่ายเฉลี่ยรายหมวดเป็นข้อมูลจากการสำรวจนักท่องเที่ยว ณ จุดเดินทางออกของจังหวัดนี้ โดยไม่นับรวมค่าพาหนะเดินทางระหว่างจังหวัด

และค่าใช้จ่ายบางหมวดที่มีการปรับค่าอื่นๆประกอบเช่นค่าที่พัก ปรับตามอัตราแลกเปลี่ยน ค่าอาหาร/เครื่องดื่มปรับตามค่าดัชนีผู้บริโภค ค่าบริการเดินทาง/

ค่าพาหนะการเดินทางปรับตามอัตราแลกเปลี่ยนแปลงค่าบริการนำเที่ยว ราคาน้ำมัน เป็นต้น

สรุปข้อมูลผู้เยี่ยมเยือน ปี 2549
จัดการเดินทางโดยผ่านบริษัทนำเที่ยว
จังหวัดสุโขทัย

| รายการข้อมูล | | ไทย | ต่างประเทศ | รวม |
|---|------------------|-----------------|---------------|----------------|
| จำนวนผู้เยี่ยมเยือน | | 34,935 | 98,278 | 133,213 |
| นักท่องเที่ยว | | 16,553 | 6,347 | 22,900 |
| นักท่องเที่ยว | | 18,382 | 91,931 | 110,313 |
| จำนวนผู้เยี่ยมเยือนจำแนกตามพาหนะการเดินทาง | | 34,935 | 98,278 | 133,213 |
| ประเภท การเดินทาง | เครื่องบิน | 1,176 | 750 | 1,926 |
| | รถไฟ | - | - | - |
| | รถโดยสารประจำทาง | - | - | - |
| | รถส่วนตัว | 33,759 | 97,528 | 131,287 |
| | อื่น ๆ | - | - | - |
| จำนวนนักท่องเที่ยวจำแนกตามประเภทที่พัก | | 16,553 | 6,347 | 22,900 |
| โรงแรม | | 15,644 | 5,798 | 21,442 |
| เกสต์เฮาส์ | | - | - | - |
| บังกะโล/รีสอร์ท | | 909 | 549 | 1,458 |
| บ้านญาติ/เพื่อน | | - | - | - |
| ที่พักในอุทยานฯ | | - | - | - |
| บ้านรับรองฯ | | - | - | - |
| อื่น ๆ(อพาร์เมนท์ วัด เป็นต้น) | | - | - | - |
| ระยะเวลาพำนักเฉลี่ยของนักท่องเที่ยว(วัน) | | 1.07 | 1.16 | 1.09 |
| ค่าใช้จ่ายเฉลี่ย/คน/วัน(บาท) | | 1,234.07 | 906.89 | 994.02 |
| นักท่องเที่ยว | | 1,523.25 | 1,778.93 | 1,598.50 |
| นักท่องเที่ยว | | 956.38 | 837.04 | 856.93 |
| รายได้(ล้านบาท) | | 44.47 | 90.05 | 134.52 |
| นักท่องเที่ยว | | 26.89 | 13.10 | 39.99 |
| นักท่องเที่ยว | | 17.58 | 76.95 | 94.53 |

หมายเหตุ : ปี 2549 ค่าใช้จ่ายเฉลี่ยรายหมวดเป็นข้อมูลจากการสำรวจนักท่องเที่ยว ณ จุดเดินทางออกของจังหวัดนี้ โดยไม่นับรวมค่าพาหนะเดินทางระหว่างจังหวัด

และค่าใช้จ่ายบางหมวดที่มีการปรับค่าอื่น ๆ ประกอบเช่นค่าที่พัก ปรับตามอัตราการแลกเปลี่ยน ค่าอาหาร/เครื่องดื่มปรับตามค่าดัชนีผู้บริโภค ค่าบริการเดินทาง/
 ค่าพาหนะการเดินทางปรับตามอัตราการเปลี่ยนแปลงค่าบริการนำเที่ยว ราคาน้ำมัน เป็นต้น

จำนวนผู้เยี่ยมชมเยือนจำแนกตามสถานที่พัก และพาหนะการเดินทาง ปี 2549

จังหวัดสุโขทัย

| รายการ | พาหนะการเดินทาง | ประเภทที่พัก | | | | | | | นักท่องเที่ยว | นักท่องเที่ยว | ผู้เยี่ยมชม |
|------------------|------------------|--------------|------------|-----------------|-----------------|-----------------|---------------|---------|---------------|---------------|-------------|
| | | โรงแรม | เกสต์เฮาส์ | บังกาโล/รีสอร์ท | บ้านญาติ/เพื่อน | ที่พักในอุทยานฯ | บ้านพักรับรอง | อื่นๆ | | | |
| ประเภทการเดินทาง | เครื่องบิน - ไทย | 4,767 | 344 | 57 | 4,006 | - | - | - | 9,174 | 659 | 9,833 |
| | - ต่างประเทศ | 2,669 | - | 124 | 71 | - | - | - | 2,864 | 421 | 3,285 |
| | รวม | 7,436 | 344 | 181 | 4,077 | - | - | - | 12,038 | 1,080 | 13,118 |
| | รถไฟ - ไทย | - | - | - | - | - | - | - | - | - | - |
| | - ต่างประเทศ | - | - | - | - | - | - | - | - | - | - |
| | รวม | - | - | - | - | - | - | - | - | - | - |
| | รถโดยสาร - ไทย | 53,248 | 10,928 | 7,608 | 65,735 | - | 994 | 368 | 138,881 | 28,243 | 167,124 |
| | - ต่างประเทศ | 20,092 | 20,387 | 1,458 | 1,271 | - | - | 698 | 43,906 | 25,221 | 69,127 |
| | รวม | 73,340 | 31,315 | 9,066 | 67,006 | - | 994 | 1,066 | 182,787 | 53,464 | 236,251 |
| | รถส่วนตัว - ไทย | 70,297 | 9,374 | 9,751 | 63,394 | - | 556 | 835 | 154,207 | 88,140 | 242,347 |
| | - ต่างประเทศ | 12,958 | 5,180 | 947 | 758 | - | - | 158 | 20,001 | 121,247 | 141,248 |
| | รวม | 83,255 | 14,554 | 10,698 | 64,152 | - | 556 | 993 | 174,208 | 209,387 | 383,595 |
| | อื่นๆ - ไทย | - | - | - | - | - | - | - | - | - | - |
| | - ต่างประเทศ | - | - | - | - | - | - | - | - | - | - |
| รวม | - | - | - | - | - | - | - | - | - | - | |
| รวมทั้งหมด - ไทย | 128,312 | 20,646 | 17,416 | 133,135 | - | 1,550 | 1,203 | 302,262 | 117,042 | 419,304 | |
| - ต่างประเทศ | 35,719 | 25,567 | 2,529 | 2,100 | - | - | 856 | 66,771 | 146,889 | 213,660 | |
| รวม | 164,031 | 46,213 | 19,945 | 135,235 | - | 1,550 | 2,059 | 369,033 | 263,931 | 632,964 | |

หมายเหตุ : ผู้เยี่ยมชม : นักท่องเที่ยวและนักท่องเที่ยว นักท่องเที่ยว : ผู้เยี่ยมชมที่ค้างคืน นักท่องเที่ยว : ผู้เยี่ยมชมที่ไม่ค้างคืน

จำนวนผู้เยี่ยมชม จำนวนตามพาหนะเดินทาง ปี 2549

จังหวัดสุโขทัย

| พาหนะเดินทาง | | นักท่องเที่ยว | | | | | | นักท่องเที่ยว | | | | | | ผู้เยี่ยมชม | | | | | | |
|--------------|------------|---------------|--------|------------|--------|---------|--------|---------------|--------|------------|--------|---------|--------|-------------|--------|------------|--------|---------|--------|---|
| | | ไทย | ร้อยละ | ต่างประเทศ | ร้อยละ | รวม | ร้อยละ | ไทย | ร้อยละ | ต่างประเทศ | ร้อยละ | รวม | ร้อยละ | ไทย | ร้อยละ | ต่างประเทศ | ร้อยละ | รวม | ร้อยละ | |
| ประเภทประเภท | เครื่องบิน | 9,174 | 3.04 | 2,864 | 4.29 | 12,038 | 3.26 | 659 | 0.56 | 421 | 0.29 | 1,080 | 0.41 | 9,833 | 2.35 | 3,285 | 1.54 | 13,118 | 2.07 | |
| | รถไฟ | - | - | - | - | - | - | - | - | - | - | - | - | - | - | - | - | - | - | - |
| | รถโดยสาร | 138,881 | 45.95 | 43,906 | 65.76 | 182,787 | 49.53 | 28,243 | 24.13 | 25,221 | 17.17 | 53,464 | 20.26 | 167,124 | 39.86 | 69,127 | 32.35 | 236,251 | 37.32 | |
| | รถส่วนตัว | 154,207 | 51.01 | 20,001 | 29.95 | 174,208 | 47.21 | 88,140 | 75.31 | 121,247 | 82.54 | 209,387 | 79.33 | 242,347 | 57.79 | 141,248 | 66.11 | 383,595 | 60.61 | |
| | อื่น ๆ | - | - | - | - | - | - | - | - | - | - | - | - | - | - | - | - | - | - | - |
| รวมทั้งหมด | | 302,262 | 100.00 | 66,771 | 100.00 | 369,033 | 100.00 | 117,042 | 100.00 | 146,889 | 100.00 | 263,931 | 100.00 | 419,304 | 100.00 | 213,660 | 100.00 | 632,964 | 100.00 | |

จำนวนนักท่องเที่ยว จำแนกตามสถานที่พัก ปี 2549

จังหวัดสุโขทัย

| สถานที่พัก | นักท่องเที่ยว | | | | | |
|------------------------------|----------------|---------------|---------------|---------------|----------------|---------------|
| | ไทย | ร้อยละ | ต่างประเทศ | ร้อยละ | รวม | ร้อยละ |
| 1. โรงแรม | 128,312 | 42.45 | 35,719 | 53.49 | 164,031 | 44.45 |
| 2. เกสต์เฮาส์ | 20,646 | 6.83 | 25,567 | 38.29 | 46,213 | 12.52 |
| 3. บังกาโล/รีสอร์ต | 17,416 | 5.76 | 2,529 | 3.79 | 19,945 | 5.40 |
| 4. บ้านญาติ/บ้านเพื่อน | 133,135 | 44.05 | 2,100 | 3.15 | 135,235 | 36.65 |
| 5. ที่พักในอุทยานแห่งชาติ | - | - | - | - | - | - |
| 6. บ้านพักรับรองของทางราชการ | 1,550 | 0.51 | - | - | 1,550 | 0.42 |
| 7. อื่น ๆ | 1,203 | 0.40 | 856 | 1.28 | 2,059 | 0.56 |
| รวม | 302,262 | 100.00 | 66,771 | 100.00 | 369,033 | 100.00 |

ระยะพำนักรเฉลี่ยของนักท่องเที่ยว จำแนกตามสถานที่พัก ปี 2549

จังหวัดสุโขทัย

| สถานที่พัก | นักท่องเที่ยว | | |
|------------------------------|---------------|------------|------------|
| | ไทย | ต่างประเทศ | รวมทั้งหมด |
| 1. โรงแรม | 1.34 | 2.08 | 1.50 |
| 2. เกสต์เฮาส์ | 1.71 | 1.88 | 1.80 |
| 3. บังกาโล/รีสอร์ต | 1.53 | 1.79 | 1.56 |
| 4. บ้านญาติ/บ้านเพื่อน | 2.82 | 2.46 | 2.81 |
| 5. ที่พักในอุทยานแห่งชาติ | - | - | - |
| 6. บ้านพักรับรองของทางราชการ | 1.58 | - | 1.58 |
| 7. อื่น ๆ | 1.77 | 1.70 | 1.74 |

ค่าใช้จ่ายเฉลี่ยต่อคนต่อวันของผู้เยี่ยมชมเยือน จำแนกตามหมวดค่าใช้จ่ายต่างๆ ปี 2549
จังหวัดสุโขทัย

(หน่วย : บาท/คน/วัน)

| หมวดค่าใช้จ่าย | นักท่องเที่ยว | | | | | | นักท่องเที่ยว | | | | | | ผู้เยี่ยมชมเยือน | | | | | |
|------------------------------------|-----------------|---------------|-----------------|---------------|-----------------|---------------|---------------|---------------|---------------|---------------|---------------|---------------|------------------|---------------|-----------------|---------------|-----------------|---------------|
| | ไทย | ร้อยละ | ต่างประเทศ | ร้อยละ | รวม | ร้อยละ | ไทย | ร้อยละ | ต่างประเทศ | ร้อยละ | รวม | ร้อยละ | ไทย | ร้อยละ | ต่างประเทศ | ร้อยละ | รวม | ร้อยละ |
| 1. ค่าที่พัก | 254.92 | 23.58 | 380.17 | 30.00 | 277.33 | 24.88 | 0.00 | 0.00 | 0.00 | 0.00 | 0.00 | 0.00 | 214.03 | 21.00 | 181.04 | 17.16 | 204.87 | 19.91 |
| 2. ค่าอาหารและเครื่องดื่ม | 226.55 | 20.95 | 239.77 | 18.92 | 228.92 | 20.54 | 181.05 | 26.05 | 232.83 | 27.01 | 209.87 | 26.64 | 219.25 | 21.51 | 236.13 | 22.38 | 223.94 | 21.76 |
| 3. ค่าซื้อสินค้าและของที่ระลึก | 206.62 | 19.11 | 191.47 | 15.11 | 203.91 | 18.29 | 165.50 | 23.81 | 254.48 | 29.53 | 215.02 | 27.29 | 200.03 | 19.62 | 224.47 | 21.28 | 206.81 | 20.09 |
| 4. ค่าใช้จ่ายเพื่อความบันเทิง | 95.16 | 8.80 | 120.56 | 9.51 | 99.70 | 8.94 | 67.41 | 9.70 | 79.86 | 9.27 | 74.34 | 9.44 | 90.71 | 8.90 | 99.24 | 9.41 | 93.08 | 9.04 |
| 5. ค่าบริการท่องเที่ยวภายในจังหวัด | 99.65 | 9.22 | 131.79 | 10.40 | 105.40 | 9.46 | 94.84 | 13.64 | 115.26 | 13.37 | 106.20 | 13.48 | 98.88 | 9.70 | 123.13 | 11.67 | 105.61 | 10.26 |
| 6. ค่าพาหนะเดินทางในจังหวัด | 135.26 | 12.51 | 140.85 | 11.11 | 136.26 | 12.23 | 136.62 | 19.66 | 132.41 | 15.36 | 134.28 | 17.04 | 135.48 | 13.29 | 136.43 | 12.93 | 135.74 | 13.19 |
| 7. ค่าใช้จ่ายอื่น ๆ | 63.13 | 5.83 | 62.75 | 4.95 | 63.07 | 5.66 | 49.64 | 7.14 | 47.04 | 5.46 | 48.19 | 6.11 | 60.97 | 5.98 | 54.52 | 5.17 | 59.18 | 5.75 |
| รวมทุกหมวดค่าใช้จ่าย | 1,081.29 | 100.00 | 1,267.36 | 100.00 | 1,114.59 | 100.00 | 695.06 | 100.00 | 861.88 | 100.00 | 787.90 | 100.00 | 1,019.35 | 100.00 | 1,054.96 | 100.00 | 1,029.23 | 100.00 |

รายได้จากการท่องเที่ยวของผู้เยี่ยมชมเมือง จำแนกตามหมวดค่าใช้จ่ายต่างๆ ปี 2549

จังหวัดสุโขทัย

(หน่วย : ล้านบาท)

| รายได้ จำแนกตามหมวดค่าใช้จ่าย | นักท่องเที่ยว | | | | | | นักท่องเที่ยว | | | | | | ผู้เยี่ยมชมเมือง | | | | | |
|------------------------------------|---------------|---------------|---------------|---------------|---------------|---------------|---------------|---------------|---------------|---------------|---------------|---------------|------------------|---------------|---------------|---------------|-----------------|---------------|
| | ไทย | ร้อยละ | ต่างประเทศ | ร้อยละ | รวม | ร้อยละ | ไทย | ร้อยละ | ต่างประเทศ | ร้อยละ | รวม | ร้อยละ | ไทย | ร้อยละ | ต่างประเทศ | ร้อยละ | รวม | ร้อยละ |
| 1. ค่าที่พัก | 156.18 | 23.58 | 50.77 | 30.00 | 206.95 | 24.88 | 0.00 | 0.00 | 0.00 | 0.00 | 0.00 | 0.00 | 156.18 | 21.00 | 50.77 | 17.16 | 206.95 | 19.91 |
| 2. ค่าอาหารและเครื่องดื่ม | 138.80 | 20.95 | 32.02 | 18.92 | 170.82 | 20.54 | 21.19 | 26.05 | 34.20 | 27.01 | 55.39 | 26.64 | 159.99 | 21.51 | 66.22 | 22.38 | 226.21 | 21.76 |
| 3. ค่าซื้อสินค้าและของที่ระลึก | 126.59 | 19.11 | 25.57 | 15.11 | 152.16 | 18.29 | 19.37 | 23.81 | 37.38 | 29.53 | 56.75 | 27.29 | 145.96 | 19.62 | 62.95 | 21.28 | 208.91 | 20.09 |
| 4. ค่าใช้จ่ายเพื่อความบันเทิง | 58.30 | 8.80 | 16.10 | 9.51 | 74.40 | 8.95 | 7.89 | 9.70 | 11.73 | 9.27 | 19.62 | 9.43 | 66.19 | 8.90 | 27.83 | 9.41 | 94.02 | 9.04 |
| 5. ค่าบริการท่องเที่ยวภายในจังหวัด | 61.05 | 9.22 | 17.60 | 10.40 | 78.65 | 9.46 | 11.10 | 13.64 | 16.93 | 13.37 | 28.03 | 13.48 | 72.15 | 9.70 | 34.53 | 11.67 | 106.68 | 10.26 |
| 6. ค่าพาหนะเดินทางในจังหวัด | 82.87 | 12.51 | 18.81 | 11.11 | 101.68 | 12.23 | 15.99 | 19.66 | 19.45 | 15.36 | 35.44 | 17.04 | 98.86 | 13.29 | 38.26 | 12.93 | 137.12 | 13.19 |
| 7. ค่าใช้จ่ายอื่นๆ | 38.68 | 5.83 | 8.38 | 4.95 | 47.06 | 5.65 | 5.81 | 7.14 | 6.91 | 5.46 | 12.72 | 6.12 | 44.49 | 5.98 | 15.29 | 5.17 | 59.78 | 5.75 |
| รวมทุกหมวดค่าใช้จ่าย | 662.47 | 100.00 | 169.25 | 100.00 | 831.72 | 100.00 | 81.35 | 100.00 | 126.60 | 100.00 | 207.95 | 100.00 | 743.82 | 100.00 | 295.85 | 100.00 | 1,039.67 | 100.00 |

จำนวนผู้เยี่ยมชมออนไลน์ จำแนกตามเพศ ปี 2549

จังหวัดสุโขทัย

| เพศ | นักท่องเที่ยว | | | | | | นักทัศนอาจร | | | | | | ผู้เยี่ยมชมออนไลน์ | | | | | |
|------------|----------------|---------------|---------------|---------------|----------------|---------------|----------------|---------------|----------------|---------------|----------------|---------------|--------------------|---------------|----------------|---------------|----------------|---------------|
| | ไทย | ร้อยละ | ต่างประเทศ | ร้อยละ | รวม | ร้อยละ | ไทย | ร้อยละ | ต่างประเทศ | ร้อยละ | รวม | ร้อยละ | ไทย | ร้อยละ | ต่างประเทศ | ร้อยละ | รวม | ร้อยละ |
| ชาย | 144,110 | 47.68 | 35,264 | 52.81 | 179,374 | 48.61 | 56,657 | 48.41 | 63,632 | 43.32 | 120,289 | 45.58 | 200,767 | 47.88 | 98,896 | 46.29 | 299,663 | 47.34 |
| หญิง | 158,152 | 52.32 | 31,507 | 47.19 | 189,659 | 51.39 | 60,385 | 51.59 | 83,257 | 56.68 | 143,642 | 54.42 | 218,537 | 52.12 | 114,764 | 53.71 | 333,301 | 52.66 |
| รวม | 302,262 | 100.00 | 66,771 | 100.00 | 369,033 | 100.00 | 117,042 | 100.00 | 146,889 | 100.00 | 263,931 | 100.00 | 419,304 | 100.00 | 213,660 | 100.00 | 632,964 | 100.00 |

จำนวนผู้เยี่ยมชมออนไลน์ จำแนกตามอายุ ปี 2549

จังหวัดสุโขทัย

| อายุ (ปี) | นักท่องเที่ยว | | | | | | นักทัศนอาจร | | | | | | ผู้เยี่ยมชมออนไลน์ | | | | | |
|-------------------|----------------|---------------|---------------|---------------|----------------|---------------|----------------|---------------|----------------|---------------|----------------|---------------|--------------------|---------------|----------------|---------------|----------------|---------------|
| | ไทย | ร้อยละ | ต่างประเทศ | ร้อยละ | รวม | ร้อยละ | ไทย | ร้อยละ | ต่างประเทศ | ร้อยละ | รวม | ร้อยละ | ไทย | ร้อยละ | ต่างประเทศ | ร้อยละ | รวม | ร้อยละ |
| 1. 15 - 24 ปี | 48,516 | 16.05 | 11,826 | 17.71 | 60,342 | 16.35 | 13,652 | 11.66 | 26,403 | 17.97 | 40,055 | 15.18 | 62,168 | 14.83 | 38,229 | 17.89 | 100,397 | 15.86 |
| 2. 25 - 34 ปี | 104,803 | 34.67 | 20,992 | 31.44 | 125,795 | 34.09 | 45,614 | 38.97 | 62,001 | 42.21 | 107,615 | 40.77 | 150,417 | 35.87 | 82,993 | 38.84 | 233,410 | 36.88 |
| 3. 35 - 44 ปี | 91,095 | 30.14 | 19,383 | 29.03 | 110,478 | 29.94 | 33,886 | 28.95 | 40,441 | 27.53 | 74,327 | 28.16 | 124,981 | 29.81 | 59,824 | 28.00 | 184,805 | 29.20 |
| 4. 45 - 54 ปี | 38,214 | 12.64 | 7,261 | 10.87 | 45,475 | 12.32 | 15,946 | 13.62 | 10,855 | 7.39 | 26,801 | 10.15 | 54,160 | 12.92 | 18,116 | 8.48 | 72,276 | 11.42 |
| 5. 55 - 64 ปี | 16,950 | 5.61 | 5,562 | 8.33 | 22,512 | 6.10 | 5,194 | 4.44 | 903 | 0.61 | 6,097 | 2.31 | 22,144 | 5.28 | 6,465 | 3.03 | 28,609 | 4.52 |
| 65 ปีขึ้นไป | 2,684 | 0.89 | 1,747 | 2.62 | 4,431 | 1.20 | 2,750 | 2.36 | 6,286 | 4.29 | 9,036 | 3.43 | 5,434 | 1.29 | 8,033 | 3.76 | 13,467 | 2.12 |
| รวม | 302,262 | 100.00 | 66,771 | 100.00 | 369,033 | 100.00 | 117,042 | 100.00 | 146,889 | 100.00 | 263,931 | 100.00 | 419,304 | 100.00 | 213,660 | 100.00 | 632,964 | 100.00 |
| อายุเฉลี่ย | 35.93 | | 36.72 | | 36.07 | | 36.61 | | 34.12 | | 35.22 | | 36.12 | | 34.93 | | 35.72 | |

จำนวนผู้เยี่ยมชม จำนวนตามอาชีพ ปี 2549

จังหวัดสุโขทัย

| อาชีพ | นักท่องเที่ยว | | | | | | นักท่องเที่ยว | | | | | | ผู้เยี่ยมชม | | | | | |
|-------------------------|----------------|---------------|---------------|---------------|----------------|---------------|----------------|---------------|----------------|---------------|----------------|---------------|----------------|---------------|----------------|---------------|----------------|---------------|
| | ไทย | ร้อยละ | ต่างประเทศ | ร้อยละ | รวม | ร้อยละ | ไทย | ร้อยละ | ต่างประเทศ | ร้อยละ | รวม | ร้อยละ | ไทย | ร้อยละ | ต่างประเทศ | ร้อยละ | รวม | ร้อยละ |
| 1.ประกอบธุรกิจส่วนตัว | 64,889 | 21.47 | 11,667 | 17.47 | 76,556 | 20.75 | 16,676 | 14.25 | 28,377 | 19.32 | 45,053 | 17.07 | 81,565 | 19.45 | 40,044 | 18.74 | 121,609 | 19.21 |
| 2.ข้าราชการ-วิสาหกิจ | 55,684 | 18.42 | 7,628 | 11.42 | 63,312 | 17.16 | 28,623 | 24.46 | 11,850 | 8.07 | 40,473 | 15.33 | 84,307 | 20.11 | 19,478 | 9.12 | 103,785 | 16.40 |
| 3.พนักงานบริษัท | 58,963 | 19.51 | 21,162 | 31.69 | 80,125 | 21.71 | 24,218 | 20.69 | 39,864 | 27.14 | 64,082 | 24.28 | 83,181 | 19.84 | 61,026 | 28.56 | 144,207 | 22.78 |
| 4.แม่บ้าน-ว่างงาน | 12,478 | 4.13 | 5,892 | 8.82 | 18,370 | 4.98 | 7,533 | 6.44 | 11,691 | 7.96 | 19,224 | 7.28 | 20,011 | 4.77 | 17,583 | 8.23 | 37,594 | 5.94 |
| 5.นักเรียน-นักศึกษา | 58,705 | 19.42 | 14,145 | 21.18 | 72,850 | 19.74 | 26,245 | 22.42 | 32,512 | 22.13 | 58,757 | 22.26 | 84,950 | 20.26 | 46,657 | 21.84 | 131,607 | 20.79 |
| 6.เกษียณ | 8,961 | 2.96 | 649 | 0.97 | 9,610 | 2.60 | 3,058 | 2.61 | 0 | 0.00 | 3,058 | 1.16 | 12,019 | 2.87 | 649 | 0.30 | 12,668 | 2.00 |
| 7.เกษตรกร | 8,449 | 2.80 | 519 | 0.78 | 8,968 | 2.43 | 3,280 | 2.80 | 0 | 0.00 | 3,280 | 1.24 | 11,729 | 2.80 | 519 | 0.24 | 12,248 | 1.94 |
| 8.ลูกจ้าง-คนงาน-พนักงาน | 33,658 | 11.14 | 1,908 | 2.86 | 35,566 | 9.64 | 7,409 | 6.33 | 13,507 | 9.20 | 20,916 | 7.92 | 41,067 | 9.79 | 15,415 | 7.21 | 56,482 | 8.92 |
| 9.อื่นๆ | 475 | 0.15 | 3,201 | 4.81 | 3,676 | 0.99 | 0 | 0.00 | 9,088 | 6.18 | 9,088 | 3.46 | 475 | 0.11 | 12,289 | 5.76 | 12,764 | 2.02 |
| รวมทั้งหมด | 302,262 | 100.00 | 66,771 | 100.00 | 369,033 | 100.00 | 117,042 | 100.00 | 146,889 | 100.00 | 263,931 | 100.00 | 419,304 | 100.00 | 213,660 | 100.00 | 632,964 | 100.00 |

จำนวนผู้เยี่ยมเยือนคนไทย จำแนกตามระดับของรายได้ ปี 2549
จังหวัดสุโขทัย

| ระดับของรายได้ (หน่วย:บาท) | คนไทย | | | | | |
|-------------------------------|----------------|---------------|----------------|---------------|----------------|---------------|
| | นักท่องเที่ยว | ร้อยละ | นักทัศนาจร | ร้อยละ | รวม | ร้อยละ |
| 1. ไม่มีรายได้ | 49,943 | 16.52 | 20,214 | 17.27 | 70,157 | 16.73 |
| 2. ต่ำกว่า 10,000 บาท | 55,965 | 18.52 | 24,451 | 20.89 | 80,416 | 19.18 |
| 3. 10,001-15,000 บาท | 101,993 | 33.74 | 36,821 | 31.46 | 138,814 | 33.11 |
| 4. 15,001-30,000 บาท | 61,632 | 20.39 | 27,061 | 23.12 | 88,693 | 21.15 |
| 5. 30,001-45,000 บาท | 15,723 | 5.20 | 5,508 | 4.71 | 21,231 | 5.06 |
| 6. 45,001-60,000 บาท | 14,111 | 4.67 | 2,987 | 2.55 | 17,098 | 4.08 |
| 7. 60,001-75,000 บาท | 2,010 | 0.66 | - | - | 2,010 | 0.48 |
| 8. 75,001-90,000 บาท | 238 | 0.08 | - | - | 238 | 0.06 |
| 9. มากกว่า 90,000 บาท | 647 | 0.22 | - | - | 647 | 0.15 |
| รวมทั้งหมด | 302,262 | 100.00 | 117,042 | 100.00 | 419,304 | 100.00 |

จำนวนผู้เยี่ยมเยือนชาวต่างประเทศ จำแนกตามระดับของรายได้ ปี 2549
จังหวัดสุโขทัย

| ระดับของรายได้ (หน่วย : USD) | ชาวต่างประเทศ | | | | | |
|---------------------------------|---------------|---------------|----------------|---------------|----------------|---------------|
| | นักท่องเที่ยว | ร้อยละ | นักทัศนาจร | ร้อยละ | รวม | ร้อยละ |
| 1. Under 20,000 USD/ Year | 19,104 | 28.61 | 54,716 | 37.25 | 73,820 | 34.55 |
| 2. 20,001 – 40,000 USD/ Year | 20,379 | 30.52 | 41,009 | 27.92 | 61,388 | 28.73 |
| 3. 40,001 – 60,000 USD/ Year | 19,572 | 29.31 | 43,852 | 29.85 | 63,424 | 29.68 |
| 4. 60,001 – 80,000 USD/ Year | 5,782 | 8.66 | 7,312 | 4.98 | 13,094 | 6.13 |
| 5. 80,001 – 100,000 USD/ Year | 1,608 | 2.41 | - | - | 1,608 | 0.75 |
| 6. Over 100,000 USD/ Year | 326 | 0.49 | - | - | 326 | 0.16 |
| รวมทั้งหมด | 66,771 | 100.00 | 146,889 | 100.00 | 213,660 | 100.00 |

จำนวนผู้เยี่ยมชมคนไทย จำแนกตามถิ่นที่อยู่ ปี 2549

จังหวัดสุโขทัย

| ถิ่นที่อยู่ของผู้เยี่ยมชม | นักท่องเที่ยว | | นักทัศนาจร | | ผู้เยี่ยมชม | |
|---------------------------|----------------|---------------|----------------|---------------|----------------|---------------|
| | จำนวน | ร้อยละ | จำนวน | ร้อยละ | จำนวน | ร้อยละ |
| 1. กรุงเทพมหานคร | 67,900 | 22.46 | 13,872 | 11.85 | 81,772 | 19.50 |
| 2. ภาคกลาง | 73,380 | 24.28 | 8,662 | 7.40 | 82,042 | 19.57 |
| 3. ภาคตะวันตก | 21,022 | 6.95 | 3,049 | 2.61 | 24,071 | 5.74 |
| 4. ภาคตะวันออก | 8,535 | 2.82 | 1,706 | 1.46 | 10,241 | 2.44 |
| 5. ภาคเหนือ | 114,853 | 38.00 | 86,519 | 73.92 | 201,372 | 48.03 |
| 6. ภาคใต้ | 4,660 | 1.54 | 256 | 0.22 | 4,916 | 1.17 |
| 7. ภาคตะวันออกเฉียงเหนือ | 11,912 | 3.95 | 2,978 | 2.54 | 14,890 | 3.55 |
| รวม | 302,262 | 100.00 | 117,042 | 100.00 | 419,304 | 100.00 |

จำนวนผู้เยี่ยมชมชาวต่างประเทศ จำแนกตามถิ่นที่อยู่ ปี 2549

จังหวัดสุโขทัย

| ถิ่นที่อยู่ของผู้เยี่ยมชม | นักท่องเที่ยว | | นักทัศนาจร | | ผู้เยี่ยมชม | |
|---------------------------|---------------|---------------|----------------|---------------|----------------|---------------|
| | จำนวน | ร้อยละ | จำนวน | ร้อยละ | จำนวน | ร้อยละ |
| 1. อเมริกา | 5,040 | 7.55 | 24,932 | 16.97 | 29,972 | 14.03 |
| 2. ยุโรป | 54,335 | 81.38 | 40,663 | 27.68 | 94,998 | 44.46 |
| 3. โอเชียเนีย | 1,436 | 2.15 | 20,402 | 13.89 | 21,838 | 10.22 |
| 4. เอเชีย | 5,717 | 8.56 | 55,510 | 37.79 | 61,227 | 28.66 |
| 5. ตะวันออกกลาง | 194 | 0.29 | 1,075 | 0.73 | 1,269 | 0.59 |
| 6. แอฟริกา | 49 | 0.07 | 4,307 | 2.94 | 4,356 | 2.04 |
| รวม | 66,771 | 100.00 | 146,889 | 100.00 | 213,660 | 100.00 |

จำนวนผู้เยี่ยมเยือน จำแนกตามจำนวนครั้งในการเดินทางเข้ามาท่องเที่ยวจังหวัดนี้ในรอบ 1 ปี ปี 2549

จังหวัดสุโขทัย

| จำนวนครั้ง ของการเดินทาง | นักท่องเที่ยว | | | | | | นักท่องเที่ยว | | | | | | ผู้เยี่ยมเยือน | | | | | |
|-----------------------------|----------------|---------------|---------------|---------------|----------------|---------------|----------------|---------------|----------------|---------------|----------------|---------------|----------------|---------------|----------------|---------------|----------------|---------------|
| | ไทย | ร้อยละ | ต่างประเทศ | ร้อยละ | รวม | ร้อยละ | ไทย | ร้อยละ | ต่างประเทศ | ร้อยละ | รวม | ร้อยละ | ไทย | ร้อยละ | ต่างประเทศ | ร้อยละ | รวม | ร้อยละ |
| 1 ครั้ง | 208,031 | 68.82 | 51,859 | 77.67 | 259,890 | 70.42 | 80,725 | 68.97 | 110,425 | 75.18 | 191,150 | 72.42 | 288,756 | 68.87 | 162,284 | 75.95 | 451,040 | 71.26 |
| 2 ครั้ง | 53,448 | 17.68 | 11,450 | 17.15 | 64,898 | 17.59 | 22,183 | 18.95 | 24,785 | 16.87 | 46,968 | 17.80 | 75,631 | 18.04 | 36,235 | 16.96 | 111,866 | 17.67 |
| 3 ครั้ง | 19,626 | 6.49 | 2,425 | 3.63 | 22,051 | 5.98 | 9,393 | 8.03 | 9,875 | 6.72 | 19,268 | 7.30 | 29,019 | 6.92 | 12,300 | 5.76 | 41,319 | 6.53 |
| 4 ครั้ง | 10,301 | 3.41 | 797 | 1.19 | 11,098 | 3.01 | 3,253 | 2.78 | 903 | 0.61 | 4,156 | 1.57 | 13,554 | 3.23 | 1,700 | 0.80 | 15,254 | 2.41 |
| 5 ครั้ง | 5,977 | 1.98 | 240 | 0.36 | 6,217 | 1.68 | 928 | 0.79 | 901 | 0.62 | 1,829 | 0.69 | 6,905 | 1.65 | 1,141 | 0.53 | 8,046 | 1.27 |
| มากกว่า 5 ครั้ง | 4,879 | 1.62 | - | - | 4,879 | 1.32 | 560 | 0.48 | - | - | 560 | 0.22 | 5,439 | 1.29 | - | - | 5,439 | 0.86 |
| รวม | 302,262 | 100.00 | 66,771 | 100.00 | 369,033 | 100.00 | 117,042 | 100.00 | 146,889 | 100.00 | 263,931 | 100.00 | 419,304 | 100.00 | 213,660 | 100.00 | 632,964 | 100.00 |
| จำนวนครั้งเฉลี่ย/ปี | 1.57 | - | 1.29 | - | 1.52 | - | 1.49 | - | 1.35 | - | 1.41 | - | 1.55 | - | 1.33 | - | 1.47 | - |

จำนวนผู้เยี่ยมชมเยือน จำแนกตามจำนวนผู้ร่วมเดินทาง ปี 2549

จังหวัดสุโขทัย

| จำนวนผู้ร่วมเดินทาง | นักท่องเที่ยว | | | | | | นักท่องเที่ยว | | | | | | ผู้เยี่ยมชมเยือน | | | | | |
|---------------------|----------------|---------------|---------------|---------------|----------------|---------------|----------------|---------------|----------------|---------------|----------------|---------------|------------------|---------------|----------------|---------------|----------------|---------------|
| | ไทย | ร้อยละ | ต่างประเทศ | ร้อยละ | รวม | ร้อยละ | ไทย | ร้อยละ | ต่างประเทศ | ร้อยละ | รวม | ร้อยละ | ไทย | ร้อยละ | ต่างประเทศ | ร้อยละ | รวม | ร้อยละ |
| คนเดียว | 38,695 | 12.80 | 4,265 | 6.39 | 42,960 | 11.64 | 7,831 | 6.69 | 14,676 | 9.99 | 22,507 | 8.53 | 46,526 | 11.10 | 18,941 | 8.87 | 65,467 | 10.34 |
| 2 คน | 74,545 | 24.66 | 14,880 | 22.29 | 89,425 | 24.23 | 38,247 | 32.68 | 20,858 | 14.20 | 59,105 | 22.39 | 112,792 | 26.90 | 35,738 | 16.73 | 148,530 | 23.47 |
| 3 คน | 63,977 | 21.17 | 15,311 | 22.93 | 79,288 | 21.49 | 28,772 | 24.58 | 15,152 | 10.32 | 43,924 | 16.64 | 92,749 | 22.12 | 30,463 | 14.26 | 123,212 | 19.47 |
| 4 คน | 41,375 | 13.69 | 18,458 | 27.64 | 59,833 | 16.21 | 19,545 | 16.70 | 39,619 | 26.97 | 59,164 | 22.42 | 60,920 | 14.53 | 58,077 | 27.18 | 118,997 | 18.80 |
| 5 คน | 42,337 | 14.01 | 3,700 | 5.54 | 46,037 | 12.48 | 12,118 | 10.35 | 1,851 | 1.26 | 13,969 | 5.29 | 54,455 | 12.99 | 5,551 | 2.60 | 60,006 | 9.48 |
| 6 - 10 คน | 37,540 | 12.42 | 3,833 | 5.74 | 41,373 | 11.21 | 8,741 | 7.47 | 15,237 | 10.37 | 23,978 | 9.08 | 46,281 | 11.04 | 19,070 | 8.93 | 65,351 | 10.32 |
| มากกว่า 10 คน | 3,793 | 1.25 | 6,324 | 9.47 | 10,117 | 2.74 | 1,788 | 1.53 | 39,496 | 26.89 | 41,284 | 15.65 | 5,581 | 1.32 | 45,820 | 21.43 | 51,401 | 8.12 |
| รวม | 302,262 | 100.00 | 66,771 | 100.00 | 369,033 | 100.00 | 117,042 | 100.00 | 146,889 | 100.00 | 263,931 | 100.00 | 419,304 | 100.00 | 213,660 | 100.00 | 632,964 | 100.00 |
| จำนวนคนเฉลี่ย/กลุ่ม | 3.62 | - | 3.99 | - | 3.69 | - | 3.39 | - | 5.35 | - | 4.48 | - | 3.56 | - | 4.93 | - | 4.02 | - |

จำนวนผู้เยี่ยมชม จำแนกตามความสัมพันธ์กับผู้ร่วมเดินทาง ปี 2549

จังหวัดสุโขทัย

| ความสัมพันธ์ กับผู้ร่วมเดินทาง | นักท่องเที่ยว | | | | | | นักทัศนาจร | | | | | | ผู้เยี่ยมชม | | | | | |
|-----------------------------------|----------------|---------------|---------------|---------------|----------------|---------------|----------------|---------------|----------------|---------------|----------------|---------------|----------------|---------------|----------------|---------------|----------------|---------------|
| | ไทย | ร้อยละ | ต่างประเทศ | ร้อยละ | รวม | ร้อยละ | ไทย | ร้อยละ | ต่างประเทศ | ร้อยละ | รวม | ร้อยละ | ไทย | ร้อยละ | ต่างประเทศ | ร้อยละ | รวม | ร้อยละ |
| คนเดียว | 38,695 | 12.80 | 4,265 | 6.39 | 42,960 | 11.64 | 7,831 | 6.69 | 14,676 | 9.99 | 22,507 | 8.53 | 46,526 | 11.10 | 18,941 | 8.87 | 65,467 | 10.34 |
| เพื่อน | 101,418 | 33.55 | 17,857 | 26.74 | 119,275 | 32.32 | 28,481 | 24.33 | 34,800 | 23.69 | 63,281 | 23.98 | 129,899 | 30.98 | 52,657 | 24.65 | 182,556 | 28.84 |
| แฟน | 33,870 | 11.21 | 19,650 | 29.43 | 53,520 | 14.50 | 16,770 | 14.33 | 63,220 | 43.04 | 79,990 | 30.31 | 50,640 | 12.08 | 82,870 | 38.79 | 133,510 | 21.09 |
| ครอบครัว | 72,356 | 23.94 | 18,386 | 27.54 | 90,742 | 24.59 | 25,796 | 22.04 | 18,008 | 12.26 | 43,804 | 16.60 | 98,152 | 23.41 | 36,394 | 17.03 | 134,546 | 21.26 |
| ญาติ | 32,315 | 10.69 | 1,381 | 2.07 | 33,696 | 9.13 | 20,256 | 17.31 | 1,851 | 1.26 | 22,107 | 8.38 | 52,571 | 12.54 | 3,232 | 1.51 | 55,803 | 8.82 |
| กลุ่มที่ทำงาน | 23,608 | 7.81 | 5,232 | 7.83 | 28,840 | 7.82 | 17,908 | 15.30 | 14,334 | 9.76 | 32,242 | 12.20 | 41,516 | 9.89 | 19,566 | 9.15 | 61,082 | 9.65 |
| รวม | 302,262 | 100.00 | 66,771 | 100.00 | 369,033 | 100.00 | 117,042 | 100.00 | 146,889 | 100.00 | 263,931 | 100.00 | 419,304 | 100.00 | 213,660 | 100.00 | 632,964 | 100.00 |

จำนวนผู้เยี่ยมชมออนไลน์ จำแนกตามวัตถุประสงค์หลักของการเดินทาง ปี 2549

จังหวัดสุโขทัย

| วัตถุประสงค์หลัก ของการเดินทาง | นักท่องเที่ยว | | | | | | นักท่องเที่ยว | | | | | | ผู้เยี่ยมชม | | | | | |
|-----------------------------------|----------------|---------------|---------------|---------------|----------------|---------------|----------------|---------------|----------------|---------------|----------------|---------------|----------------|---------------|----------------|---------------|----------------|---------------|
| | ไทย | ร้อยละ | ต่างประเทศ | ร้อยละ | รวม | ร้อยละ | ไทย | ร้อยละ | ต่างประเทศ | ร้อยละ | รวม | ร้อยละ | ไทย | ร้อยละ | ต่างประเทศ | ร้อยละ | รวม | ร้อยละ |
| 1. ท่องเที่ยว/พักผ่อน | 212,223 | 70.21 | 57,690 | 86.40 | 269,913 | 73.14 | 93,313 | 79.73 | 119,900 | 81.63 | 213,213 | 80.78 | 305,536 | 72.87 | 177,590 | 83.12 | 483,126 | 76.33 |
| 2. ประชุม/อบรม/สัมมนา/ดูงาน | 7,752 | 2.56 | 144 | 0.22 | 7,896 | 2.14 | 5,626 | 4.81 | 1,805 | 1.23 | 7,431 | 2.82 | 13,378 | 3.19 | 1,949 | 0.91 | 15,327 | 2.42 |
| 3. ติดต่อธุรกิจ | 10,054 | 3.33 | 3,724 | 5.58 | 13,778 | 3.73 | 3,602 | 3.08 | - | - | 3,602 | 1.36 | 13,656 | 3.26 | 3,724 | 1.74 | 17,380 | 2.75 |
| 4. ปฏิบัติราชการ | 1,733 | 0.57 | 1,047 | 1.57 | 2,780 | 0.75 | 1,715 | 1.47 | 903 | 0.61 | 2,618 | 0.99 | 3,448 | 0.82 | 1,950 | 0.91 | 5,398 | 0.85 |
| 5. เยี่ยมญาติ/เพื่อน | 61,921 | 20.49 | 4,166 | 6.23 | 66,087 | 17.91 | 12,531 | 10.71 | 24,281 | 16.53 | 36,812 | 13.95 | 74,452 | 17.76 | 28,447 | 13.32 | 102,899 | 16.26 |
| 6. ชมนิทรรศการ/แสดงสินค้า | 2,395 | 0.79 | - | - | 2,395 | 0.65 | 255 | 0.20 | - | - | 255 | 0.10 | 2,650 | 0.63 | - | - | 2,650 | 0.42 |
| 7. ใ้ได้รับรางวัล | - | - | - | - | - | - | - | - | - | - | - | - | - | - | - | - | - | - |
| 8. อื่น ๆ | 6,184 | 2.05 | - | - | 6,184 | 1.68 | - | - | - | - | - | - | 6,184 | 1.47 | - | - | 6,184 | 0.97 |
| รวมทั้งหมด | 302,262 | 100.00 | 66,771 | 100.00 | 369,033 | 100.00 | 117,042 | 100.00 | 146,889 | 100.00 | 263,931 | 100.00 | 419,304 | 100.00 | 213,660 | 100.00 | 632,964 | 100.00 |

จำนวนผู้เยี่ยมชมออนไลน์ จำแนกตามจำนวนจังหวัดที่รวมอยู่ในการเดินทางแต่ละครั้ง ปี 2549
จังหวัดสุโขทัย

| จำนวนจังหวัดที่ รวมอยู่ในการเดินทาง | นักท่องเที่ยว | | | | | | นักท่องเที่ยว | | | | | | ผู้เยี่ยมชม | | | | | |
|--|----------------|---------------|---------------|---------------|----------------|---------------|----------------|---------------|----------------|---------------|----------------|---------------|----------------|---------------|----------------|---------------|----------------|---------------|
| | ไทย | ร้อยละ | ต่างประเทศ | ร้อยละ | รวม | ร้อยละ | ไทย | ร้อยละ | ต่างประเทศ | ร้อยละ | รวม | ร้อยละ | ไทย | ร้อยละ | ต่างประเทศ | ร้อยละ | รวม | ร้อยละ |
| 1 จังหวัด | 206,339 | 68.26 | 55,015 | 82.39 | 261,354 | 70.82 | 96,718 | 82.64 | 123,520 | 84.09 | 220,238 | 83.45 | 303,057 | 72.28 | 178,535 | 83.56 | 481,592 | 76.09 |
| 2 จังหวัด | 74,053 | 24.50 | 9,229 | 13.82 | 83,282 | 22.57 | 19,878 | 16.98 | 20,397 | 13.89 | 40,275 | 15.26 | 93,931 | 22.40 | 29,626 | 13.87 | 123,557 | 19.52 |
| 3 จังหวัด | 18,542 | 6.13 | 1,854 | 2.78 | 20,396 | 5.53 | 446 | 0.38 | 1,522 | 1.04 | 1,968 | 0.75 | 18,988 | 4.53 | 3,376 | 1.58 | 22,364 | 3.53 |
| 4 จังหวัด | 3,328 | 1.11 | 673 | 1.01 | 4,001 | 1.08 | - | - | 1,450 | 0.98 | 1,450 | 0.54 | 3,328 | 0.79 | 2,123 | 0.99 | 5,451 | 0.86 |
| 5 จังหวัด | - | - | - | - | - | - | - | - | - | - | - | - | - | - | - | - | - | - |
| มากกว่า 5 จังหวัด | - | - | - | - | - | - | - | - | - | - | - | - | - | - | - | - | - | - |
| รวม | 302,262 | 100.00 | 66,771 | 100.00 | 369,033 | 100.00 | 117,042 | 100.00 | 146,889 | 100.00 | 263,931 | 100.00 | 419,304 | 100.00 | 213,660 | 100.00 | 632,964 | 100.00 |
| จำนวนจังหวัดเฉลี่ย/ครั้ง | 1.40 | - | 1.22 | - | 1.37 | - | 1.18 | - | 1.19 | - | 1.18 | - | 1.34 | - | 1.20 | - | 1.29 | - |

จำนวนผู้เยี่ยมชม จำนวนตามกิจกรรมที่กระทำระหว่างท่องเที่ยวในจังหวัดนี้ ปี 2549
จังหวัดสุโขทัย

| กิจกรรมที่ผู้เยี่ยมชมกระทำ ระหว่างท่องเที่ยวในจังหวัดนี้ | สัดส่วนของการเข้าร่วมกิจกรรม | | |
|---|------------------------------|-------------|-------|
| | นักท่องเที่ยว | นักทัศนอาจร | รวม |
| 1. ท่องเที่ยวทั่วไป | 66.09 | 80.17 | 70.84 |
| 2. ซื้อสินค้าและของที่ระลึก | 15.04 | 6.95 | 12.31 |
| 3. กิจกรรมเชิงผจญภัย | 2.63 | 2.45 | 2.57 |
| 4. กิจกรรมทางน้ำ | 5.44 | 6.96 | 5.95 |
| 5. ท่องเที่ยวเชิงนิเวศ | 6.77 | 6.61 | 6.72 |
| 6. กิจกรรมเชิงสุขภาพ | 2.59 | 2.24 | 2.47 |
| 7. กิจกรรมด้านกีฬา | 2.18 | 8.29 | 4.25 |
| 8. นันทนาการ/บันเทิง | 35.19 | 80.53 | 50.49 |
| 9. กิจกรรมเชิงวัฒนธรรม | 24.25 | 10.55 | 19.63 |
| 10.อื่น ๆ(เกษตร ปฏิบัติธรรม) | 9.62 | 12.17 | 10.48 |

จำนวนผู้เยี่ยมชม จำนวนตามสถานที่ท่องเที่ยว ปี 2549
จังหวัดสุโขทัย

| สถานที่ท่องเที่ยว | สัดส่วนของการเข้าชมแหล่งท่องเที่ยวหลัก | | |
|--|--|------------|-------|
| | ไทย | ต่างประเทศ | รวม |
| อุทยานประวัติศาสตร์สุโขทัย | 57.44 | 40.36 | 51.67 |
| อุทยานประวัติศาสตร์ศรีสัชนาลัย | 35.89 | 23.93 | 31.86 |
| พิพิธภัณฑสถานแห่งชาติ ในมืองและศาลพระแม่ย่า | 25.60 | 18.62 | 23.24 |
| ศูนย์ศึกษาและอนุรักษ์เตาสังคโลก | 19.22 | 14.07 | 17.48 |
| | 12.31 | 9.43 | 11.34 |

ข้อมูลสถานพักแรมในจังหวัดสุโขทัย

มกราคม-ธันวาคม

| | 2549 | 2548 | อัตราการเปลี่ยนแปลง |
|---------------------------------|----------------|----------------|---------------------|
| จำนวนโรงแรม(แห่ง) | 44 | 44 | - |
| กลุ่ม 3 | 2 | 2 | - |
| กลุ่ม 4 | 3 | 3 | - |
| กลุ่ม 5 | 8 | 7 | + 14.29 |
| เกสต์เฮ้าส์ | 23 | 24 | - 4.17 |
| รีสอร์ท | 8 | 8 | - |
| จำนวนห้องพัก(ห้อง) | 1,308 | 1,339 | - 2.32 |
| กลุ่ม 3 | 263 | 265 | - 0.75 |
| กลุ่ม 4 | 215 | 230 | - 6.52 |
| กลุ่ม 5 | 309 | 298 | + 3.69 |
| เกสต์เฮ้าส์ | 329 | 371 | - 11.32 |
| รีสอร์ท | 192 | 175 | + 9.71 |
| อัตราการเข้าพักเฉลี่ย(%) | 34.61 | 35.55 | - 0.94 |
| กลุ่ม 3 | 43.33 | 33.24 | + 10.09 |
| กลุ่ม 4 | 22.73 | 24.55 | - 1.82 |
| กลุ่ม 5 | 47.42 | 53.94 | - 6.52 |
| เกสต์เฮ้าส์ | 31.53 | 40.57 | - 9.04 |
| รีสอร์ท | 20.63 | 11.55 | + 9.08 |
| จำนวนนทท.ที่พักรวม(คน) | 230,189 | 234,597 | - 1.88 |
| กลุ่ม 3 | 60,716 | 56,087 | + 8.25 |
| กลุ่ม 4 | 26,950 | 29,981 | - 10.11 |
| กลุ่ม 5 | 76,365 | 67,749 | + 12.72 |
| เกสต์เฮ้าส์ | 46,213 | 71,698 | - 35.54 |
| รีสอร์ท | 19,945 | 9,082 | + 119.61 |
| ระยะพำนักเฉลี่ย(วัน) | 1.37 | 1.44 | - 0.07 |
| กลุ่ม 3 | 1.11 | 1.13 | - 0.02 |
| กลุ่ม 4 | 1.67 | 1.45 | + 0.22 |
| กลุ่ม 5 | 1.42 | 1.70 | - 0.28 |
| เกสต์เฮ้าส์ | 1.42 | 1.43 | - 0.01 |
| รีสอร์ท | 1.49 | 1.58 | - 0.09 |
| จำนวนคนต่อห้อง | 2.09 | 2.01 | + 0.08 |
| กลุ่ม 3 | 2.00 | 2.00 | + 0.00 |
| กลุ่ม 4 | 2.54 | 2.13 | + 0.41 |
| กลุ่ม 5 | 2.04 | 1.98 | + 0.06 |
| เกสต์เฮ้าส์ | 2.01 | 1.99 | + 0.02 |
| รีสอร์ท | 2.02 | 2.01 | + 0.01 |

Occupancy Rate of Accommodation Establishments in Sukhothai 2006

| Month | Hotel | | | | | | Others | | | Grand Total |
|-------------------------|---------|---------|--------------|--------------|--------------|--------------|--------------|--------------|--------------|--------------|
| | Group 1 | Group 2 | Group 3 | Group 4 | Group 5 | Total | Guesthouse | Resort | Total | |
| January | - | - | 58.21 | 27.63 | 46.41 | 45.22 | 40.51 | 27.23 | 35.62 | 41.40 |
| February | - | - | 72.91 | 27.86 | 45.89 | 49.99 | 37.92 | 27.50 | 34.08 | 43.66 |
| March | - | - | 54.60 | 22.67 | 46.94 | 42.87 | 20.20 | 26.02 | 22.34 | 34.69 |
| April | - | - | 15.52 | 22.13 | 46.79 | 29.60 | 19.39 | 29.54 | 23.13 | 27.03 |
| May | - | - | 12.30 | 10.28 | 40.53 | 22.83 | 16.71 | 14.69 | 15.97 | 20.10 |
| June | - | - | 30.42 | 15.75 | 47.48 | 33.11 | 18.73 | 19.66 | 19.07 | 27.52 |
| Total(Jan.-Jun.) | - | - | 40.66 | 21.05 | 45.67 | 37.27 | 25.58 | 24.11 | 25.04 | 32.40 |
| July | - | - | 33.70 | 18.87 | 44.83 | 34.02 | 47.17 | 16.69 | 35.94 | 34.78 |
| August | - | - | 59.40 | 28.21 | 46.28 | 45.73 | 45.38 | 29.54 | 39.54 | 43.26 |
| September | - | - | 31.67 | 24.18 | 53.66 | 38.26 | 24.83 | 11.70 | 19.99 | 30.98 |
| October | - | - | 45.86 | 18.31 | 42.06 | 36.84 | 23.26 | 10.92 | 18.71 | 29.62 |
| November | - | - | 63.66 | 27.22 | 57.62 | 51.33 | 44.45 | 15.84 | 33.91 | 44.39 |
| December | - | - | 41.74 | 29.66 | 50.53 | 41.89 | 39.74 | 18.14 | 31.78 | 37.86 |
| Total(Jul.-Dec.) | - | - | 46.01 | 24.41 | 49.16 | 41.35 | 37.47 | 17.14 | 29.98 | 36.71 |
| Grand Total | - | - | 43.33 | 22.73 | 47.42 | 39.31 | 31.53 | 20.63 | 27.51 | 34.61 |

Guest Arrivals at Accommodation Establishments in Sukhothai

| Nationality | January - December | | |
|----------------------|--------------------|----------------|---------------|
| | 2006 | 2005 | Δ(%) |
| Thai | 166,374 | 163,706 | + 1.63 |
| Malaysia | 77 | 85 | - 9.41 |
| Singapore | 88 | 109 | - 19.27 |
| China | 479 | 329 | + 45.59 |
| Hong Kong | 54 | 68 | - 20.59 |
| Japan | 4,054 | 5,395 | - 24.86 |
| Korea | 233 | 322 | - 27.64 |
| Taiwan | 211 | 239 | - 11.72 |
| Austria | 443 | 732 | - 39.48 |
| Belgium | 1,412 | 1,728 | - 18.29 |
| Denmark | 224 | 318 | - 29.56 |
| France | 16,925 | 14,397 | + 17.56 |
| Germany | 22,226 | 26,152 | - 15.01 |
| Italy | 1,134 | 1,193 | - 4.95 |
| Netherlands | 2,951 | 3,692 | - 20.07 |
| Sweden | 339 | 252 | + 34.52 |
| Switzerland | 2,176 | 2,539 | - 14.30 |
| U.K. | 1,788 | 2,766 | - 35.36 |
| U.S.A. | 3,505 | 3,483 | + 0.63 |
| Canada | 1,166 | 1,706 | - 31.65 |
| Middle East | 17 | 48 | - 64.58 |
| Australia | 1,040 | 1,360 | - 23.53 |
| New Zealand | 335 | 508 | - 34.06 |
| India | 115 | 73 | + 57.53 |
| Russia | 49 | 31 | + 58.06 |
| East Europe | 47 | 78 | - 39.74 |
| Indonesia | 55 | 10 | + 450.00 |
| Philippines | 28 | 19 | + 47.37 |
| Finland | 57 | 8 | + 612.50 |
| Norway | 93 | 47 | + 97.87 |
| Spain | 1,470 | 1,322 | + 11.20 |
| Africa | 51 | 4 | + 1175.00 |
| Myanmar | 32 | - | - |
| Israel | 166 | 25 | + 564.00 |
| Laos | 33 | 2 | + 1550.00 |
| Vietnam | - | - | - |
| Brunei | - | - | - |
| Cambodia | - | - | - |
| Others in South asia | - | 2 | - 100.00 |
| Others in Americas | 153 | 40 | + 282.50 |
| Others | 589 | 1,809 | - 67.44 |
| Total | 230,189 | 234,597 | - 1.88 |
| Thai | 166,374 | 163,706 | + 1.63 |
| Foreigners | 63,815 | 70,891 | - 9.98 |

Guest Arrivals at Accommodation Establishments in Sukhothai 2006

Total

| Nationality | Total | Jan. | Feb. | Mar. | Apr. | May | Jun. | Jan.-Jun. | Jul. | Aug. | Sep. | Oct. | Nov. | Dec. | Jul.-Dec. |
|----------------------|----------------|---------------|---------------|---------------|---------------|---------------|---------------|----------------|---------------|---------------|---------------|---------------|---------------|---------------|----------------|
| Thai | 166,374 | 14,562 | 13,179 | 14,076 | 14,879 | 13,399 | 14,137 | 84,232 | 12,895 | 15,519 | 12,611 | 11,802 | 14,537 | 14,778 | 82,142 |
| Malaysia | 77 | 19 | 6 | 9 | 9 | - | - | 43 | 1 | - | - | 6 | 11 | 16 | 34 |
| Singapore | 88 | 5 | - | 2 | - | 9 | - | 16 | 18 | 13 | 4 | 2 | 28 | 7 | 72 |
| China | 479 | 65 | 28 | 15 | 18 | 19 | 2 | 147 | 55 | 64 | 74 | 33 | 68 | 38 | 332 |
| Hong Kong | 54 | 3 | - | - | 19 | - | 21 | 43 | - | 8 | - | - | 3 | - | 11 |
| Japan | 4,054 | 829 | 538 | 354 | 106 | 102 | 144 | 2,073 | 217 | 312 | 342 | 202 | 598 | 310 | 1,981 |
| Korea | 233 | 41 | 34 | 11 | 5 | - | 7 | 98 | 47 | 6 | 30 | 24 | 1 | 27 | 135 |
| Taiwan | 211 | 5 | 66 | 13 | 5 | - | - | 89 | 12 | 22 | 27 | 5 | 45 | 11 | 122 |
| Austria | 443 | 51 | 46 | 44 | 24 | 26 | 7 | 198 | 72 | 27 | 26 | 30 | 53 | 37 | 245 |
| Belgium | 1,412 | 111 | 101 | 95 | 140 | 60 | 74 | 581 | 220 | 158 | 128 | 96 | 142 | 87 | 831 |
| Denmark | 224 | 31 | 2 | 13 | 10 | 4 | - | 60 | 35 | 9 | 61 | 8 | 17 | 34 | 164 |
| France | 16,925 | 2,086 | 2,729 | 1,893 | 589 | 222 | 392 | 7,911 | 1,979 | 2,073 | 634 | 983 | 2,146 | 1,199 | 9,014 |
| Germany | 22,226 | 2,631 | 2,954 | 2,744 | 1,006 | 617 | 1,267 | 11,219 | 1,133 | 1,514 | 1,442 | 1,315 | 3,320 | 2,283 | 11,007 |
| Italy | 1,134 | 129 | 71 | 34 | 12 | 17 | 15 | 278 | 175 | 340 | 28 | 41 | 154 | 118 | 856 |
| Netherlands | 2,951 | 343 | 271 | 155 | 36 | 107 | 173 | 1,085 | 631 | 305 | 191 | 139 | 319 | 281 | 1,866 |
| Sweden | 339 | 38 | 15 | 12 | 134 | 4 | 7 | 210 | 17 | 9 | 11 | 16 | 57 | 19 | 129 |
| Switzerland | 2,176 | 312 | 243 | 92 | 234 | 226 | 37 | 1,144 | 223 | 100 | 130 | 205 | 250 | 124 | 1,032 |
| U.K. | 1,788 | 288 | 200 | 136 | 74 | 73 | 49 | 820 | 253 | 173 | 95 | 163 | 148 | 136 | 968 |
| U.S.A. | 3,505 | 479 | 174 | 295 | 132 | 103 | 228 | 1,411 | 636 | 405 | 160 | 248 | 364 | 281 | 2,094 |
| Canada | 1,166 | 209 | 67 | 58 | 195 | 103 | 5 | 637 | 74 | 67 | 34 | 81 | 88 | 185 | 529 |
| Middle East | 17 | 10 | - | 4 | - | - | - | 14 | 3 | - | - | - | - | - | 3 |
| Australia | 1,040 | 168 | 54 | 49 | 39 | 38 | 51 | 399 | 92 | 61 | 59 | 111 | 217 | 101 | 641 |
| New Zealand | 335 | 83 | 16 | 10 | 15 | - | 16 | 140 | 34 | 34 | 26 | 72 | 22 | 7 | 195 |
| India | 115 | 20 | 11 | 14 | 24 | 9 | - | 78 | 7 | 4 | 4 | 8 | 1 | 13 | 37 |
| Russia | 49 | 8 | 12 | 11 | - | - | - | 31 | 7 | - | 1 | - | - | 10 | 18 |
| East Europe | 47 | 3 | 1 | - | 9 | 22 | - | 35 | 3 | - | - | 6 | 3 | - | 12 |
| Indonesia | 55 | 10 | 9 | 4 | 9 | - | 21 | 53 | - | 1 | - | - | - | 1 | 2 |
| Philippines | 28 | 7 | 12 | 5 | - | - | - | 24 | - | - | 3 | 1 | - | - | 4 |
| Finland | 57 | 10 | 8 | 3 | 5 | - | - | 26 | 10 | - | 8 | - | 3 | 10 | 31 |
| Norway | 93 | 17 | 13 | 6 | - | - | 1 | 37 | 1 | 6 | 5 | 4 | 17 | 23 | 56 |
| Spain | 1,470 | 82 | 46 | 37 | 23 | 9 | 59 | 256 | 270 | 396 | 190 | 169 | 139 | 50 | 1,214 |
| Africa | 51 | 2 | - | 7 | - | - | - | 9 | - | - | 8 | 12 | - | 22 | 42 |
| Myanmar | 32 | - | - | - | - | - | 29 | 29 | - | 3 | - | - | - | - | 3 |
| Israel | 166 | 19 | 20 | - | - | - | - | 39 | 79 | 6 | 23 | 6 | 8 | 5 | 127 |
| Laos | 33 | - | 32 | - | - | - | - | 32 | - | - | - | - | - | 1 | 1 |
| Vietnam | - | - | - | - | - | - | - | - | - | - | - | - | - | - | - |
| Brunei | - | - | - | - | - | - | - | - | - | - | - | - | - | - | - |
| Cambodia | - | - | - | - | - | - | - | - | - | - | - | - | - | - | - |
| Others in south asia | - | - | - | - | - | - | - | - | - | - | - | - | - | - | - |
| Others in americas | 153 | 8 | 13 | 6 | - | 9 | 44 | 80 | 5 | - | - | 3 | 36 | 29 | 73 |
| Others | 589 | 66 | 28 | 28 | 40 | 30 | 7 | 199 | 36 | 69 | 34 | 69 | 109 | 73 | 390 |
| Total | 230,189 | 22,750 | 20,999 | 20,235 | 17,791 | 15,208 | 16,793 | 113,776 | 19,240 | 21,704 | 16,389 | 15,860 | 22,904 | 20,316 | 116,413 |

Guest Arrivals at Accommodation Establishments in Sukhothai 2006

Hotel Group 3

| Nationality | Total | Jan. | Feb. | Mar. | Apr. | May | Jun. | Jan.-Jun. | Jul. | Aug. | Sep. | Oct. | Nov. | Dec. | Jul.-Dec. |
|----------------------|-------|--------------|--------------|--------------|--------------|--------------|--------------|---------------|--------------|--------------|--------------|--------------|--------------|--------------|---------------|
| Thai | - | 3,517 | 3,696 | 3,127 | 1,154 | 653 | 1,914 | 14,061 | 1,688 | 4,302 | 1,580 | 2,796 | 1,937 | 906 | 13,209 |
| Malaysia | - | 3 | - | - | 9 | - | - | 12 | - | - | - | - | - | - | - |
| Singapore | - | - | - | - | - | 9 | - | 9 | 8 | 8 | 4 | - | 21 | - | 41 |
| China | - | - | 9 | 5 | 18 | 9 | - | 41 | - | 5 | 11 | 2 | - | - | 18 |
| Hong Kong | - | - | - | - | - | - | 21 | 21 | - | - | - | - | - | - | - |
| Japan | - | 628 | 424 | 201 | 62 | 73 | 103 | 1,491 | 97 | 155 | 200 | 130 | 446 | 173 | 1,201 |
| Korea | - | - | 3 | - | - | - | - | 3 | - | - | - | 2 | - | - | 2 |
| Taiwan | - | - | 44 | - | - | - | - | 44 | 5 | - | - | 2 | 45 | - | 52 |
| Austria | - | - | - | 7 | 9 | 9 | - | 25 | - | - | - | 10 | - | 4 | 14 |
| Belgium | - | - | - | 3 | 4 | - | - | 7 | 3 | - | - | 5 | - | - | 8 |
| Denmark | - | 3 | - | - | - | - | - | 3 | - | - | 4 | - | - | 27 | 31 |
| France | - | 1,379 | 1,926 | 1,405 | 141 | 13 | 21 | 4,885 | 635 | 535 | 350 | 493 | 1,353 | 706 | 4,072 |
| Germany | - | 2,124 | 2,507 | 2,433 | 863 | 490 | 1,091 | 9,508 | 810 | 1,228 | 1,148 | 1,012 | 2,726 | 1,886 | 8,810 |
| Italy | - | 3 | - | 3 | - | - | - | 6 | 11 | 21 | 9 | - | 63 | 27 | 131 |
| Netherlands | - | - | - | 3 | - | 9 | - | 12 | 29 | 32 | 16 | 2 | 5 | 1 | 85 |
| Sweden | - | - | - | - | - | - | - | - | - | 3 | - | - | 32 | 1 | 36 |
| Switzerland | - | 101 | 118 | 15 | 18 | 9 | - | 261 | - | 5 | 8 | 27 | 61 | 1 | 102 |
| U.K. | - | - | - | - | - | - | - | - | - | - | - | 27 | 11 | 2 | 40 |
| U.S.A. | - | 96 | 9 | 90 | 44 | 30 | 31 | 300 | 417 | 314 | 11 | 90 | 120 | 2 | 954 |
| Canada | - | 3 | 5 | - | 93 | 17 | - | 118 | 3 | - | - | - | 8 | 4 | 15 |
| Middle East | - | - | - | - | - | - | - | - | - | - | - | - | - | - | - |
| Australia | - | - | - | 9 | - | - | - | 9 | - | - | - | 15 | 122 | 2 | 139 |
| New Zealand | - | - | - | - | - | - | - | - | - | - | - | - | - | - | - |
| India | - | - | - | - | - | - | - | - | - | - | - | - | - | - | - |
| Russia | - | - | 5 | 3 | - | - | - | 8 | - | - | - | - | - | - | - |
| East Europe | - | - | - | - | 9 | 9 | - | 18 | 3 | - | - | - | 3 | - | 6 |
| Indonesia | - | - | - | - | 9 | - | 21 | 30 | - | - | - | - | - | 1 | 1 |
| Philippines | - | - | 7 | - | - | - | - | 7 | - | - | 3 | - | - | - | 3 |
| Finland | - | - | - | 3 | - | - | - | 3 | - | - | - | - | - | - | - |
| Norway | - | - | - | - | - | - | - | - | - | - | - | - | - | - | - |
| Spain | - | 24 | 19 | 20 | 18 | 9 | - | 90 | 112 | 312 | 141 | 119 | 47 | 1 | 732 |
| Africa | - | - | - | 3 | - | - | - | 3 | - | - | - | - | - | - | - |
| Myanmar | - | - | - | - | - | - | - | - | - | - | - | - | - | - | - |
| Israel | - | - | - | - | - | - | - | - | - | - | - | - | - | - | - |
| Laos | - | - | 32 | - | - | - | - | 32 | - | - | - | - | - | 1 | 1 |
| Vietnam | - | - | - | - | - | - | - | - | - | - | - | - | - | - | - |
| Brunei | - | - | - | - | - | - | - | - | - | - | - | - | - | - | - |
| Cambodia | - | - | - | - | - | - | - | - | - | - | - | - | - | - | - |
| Others in south asia | - | - | - | - | - | - | - | - | - | - | - | - | - | - | - |
| Others in americas | - | - | - | - | - | - | - | - | - | - | - | - | - | - | - |
| Others | - | - | - | - | - | - | - | - | 5 | - | - | - | - | 1 | 6 |
| Total | - | 7,881 | 8,804 | 7,330 | 2,451 | 1,339 | 3,202 | 31,007 | 3,826 | 6,920 | 3,485 | 4,732 | 7,000 | 3,746 | 29,709 |

Guest Arrivals at Accommodation Establishments in Sukhothai 2006

Hotel Group 4

| Nationality | Total | Jan. | Feb. | Mar. | Apr. | May | Jun. | Jan.-Jun. | Jul. | Aug. | Sep. | Oct. | Nov. | Dec. | Jul.-Dec. |
|----------------------|-------|--------------|--------------|--------------|--------------|--------------|--------------|---------------|--------------|--------------|--------------|--------------|--------------|--------------|---------------|
| Thai | - | 2,109 | 1,829 | 1,742 | 2,092 | 1,625 | 953 | 10,350 | 2,183 | 2,160 | 2,096 | 2,163 | 2,822 | 3,761 | 15,185 |
| Malaysia | - | - | - | - | - | - | - | - | 1 | - | - | - | 4 | 14 | 19 |
| Singapore | - | - | - | - | - | - | - | - | - | 1 | - | - | - | 5 | 6 |
| China | - | 12 | - | - | - | - | 2 | 14 | 17 | 32 | - | 5 | 2 | - | 56 |
| Hong Kong | - | - | - | - | - | - | - | - | - | 2 | - | - | - | - | 2 |
| Japan | - | 8 | 9 | 6 | 4 | 12 | 1 | 40 | 5 | 7 | 2 | 10 | 14 | 20 | 58 |
| Korea | - | - | - | - | - | - | - | - | 3 | - | - | - | - | - | 3 |
| Taiwan | - | - | - | - | - | - | - | - | - | - | 2 | - | - | - | 2 |
| Austria | - | 3 | - | 1 | - | - | - | 4 | 7 | - | - | 4 | 4 | 4 | 19 |
| Belgium | - | 2 | 3 | - | - | 9 | - | 14 | 5 | 1 | 4 | - | 6 | 5 | 21 |
| Denmark | - | 2 | - | - | 5 | - | - | 7 | - | - | - | - | - | - | - |
| France | - | 29 | 11 | 29 | 40 | 0 | 9 | 118 | 30 | 35 | 9 | 33 | 55 | 24 | 186 |
| Germany | - | 49 | 14 | 38 | 2 | 12 | 5 | 120 | 36 | 11 | 1 | 15 | 16 | 27 | 106 |
| Italy | - | 2 | - | - | 2 | - | - | 4 | - | 17 | - | - | 5 | 7 | 29 |
| Netherlands | - | 23 | 51 | 23 | 7 | 0 | 9 | 113 | 41 | 13 | 2 | 3 | 1 | 5 | 65 |
| Sweden | - | - | - | 6 | - | - | - | 6 | - | - | - | - | - | - | - |
| Switzerland | - | 4 | 1 | 2 | - | - | - | 7 | 3 | - | 2 | 0 | 7 | 14 | 26 |
| U.K. | - | 11 | 7 | 3 | 16 | - | 5 | 42 | 4 | 3 | - | - | 9 | 8 | 24 |
| U.S.A. | - | 0 | 3 | 2 | 5 | - | 25 | 35 | 11 | 2 | 1 | 21 | 69 | 28 | 132 |
| Canada | - | 5 | - | 4 | - | - | 5 | 14 | - | 1 | - | 5 | 1 | 8 | 15 |
| Middle East | - | - | - | - | - | - | - | - | - | - | - | - | - | - | - |
| Australia | - | 16 | 1 | 2 | - | - | - | 19 | - | 1 | 2 | 3 | 2 | 15 | 23 |
| New Zealand | - | - | - | - | - | - | 1 | 1 | - | 1 | - | 4 | 2 | 0 | 7 |
| India | - | - | - | - | - | - | - | - | - | - | - | - | - | - | - |
| Russia | - | - | - | - | - | - | - | - | 4 | - | 1 | - | - | - | 5 |
| East Europe | - | 3 | 1 | - | - | - | - | 4 | - | - | - | - | - | - | - |
| Indonesia | - | - | - | - | - | - | - | - | - | 1 | - | - | - | - | 1 |
| Philippines | - | - | - | - | - | - | - | - | - | - | - | - | - | - | - |
| Finland | - | - | - | - | - | - | - | - | 3 | - | - | - | - | - | 3 |
| Norway | - | 2 | - | - | - | - | 1 | 3 | - | - | 4 | 4 | - | 3 | 11 |
| Spain | - | 2 | - | - | - | - | - | 2 | 4 | 6 | - | - | 1 | - | 11 |
| Africa | - | - | - | - | - | - | - | - | - | - | - | - | - | - | - |
| Myanmar | - | - | - | - | - | - | - | - | - | - | - | - | - | - | - |
| Israel | - | - | - | - | - | - | - | - | - | - | - | - | - | - | - |
| Laos | - | - | - | - | - | - | - | - | - | - | - | - | - | - | - |
| Vietnam | - | - | - | - | - | - | - | - | - | - | - | - | - | - | - |
| Brunei | - | - | - | - | - | - | - | - | - | - | - | - | - | - | - |
| Cambodia | - | - | - | - | - | - | - | - | - | - | - | - | - | - | - |
| Others in south asia | - | - | - | - | - | - | - | - | - | - | - | - | - | - | - |
| Others in americas | - | - | - | - | - | - | - | - | 5 | - | - | - | - | - | 5 |
| Others | - | 2 | - | - | 11 | - | - | 13 | - | - | - | - | - | - | - |
| Total | - | 2,284 | 1,930 | 1,858 | 2,184 | 1,658 | 1,016 | 10,930 | 2,362 | 2,294 | 2,126 | 2,270 | 3,020 | 3,948 | 16,020 |

Guest Arrivals at Accommodation Establishments in Sukhothai 2006

Hotel Group 5

| Nationality | Total | Jan. | Feb. | Mar. | Apr. | May | Jun. | Jan.-Jun. | Jul. | Aug. | Sep. | Oct. | Nov. | Dec. | Jul.-Dec. |
|----------------------|-------|--------------|--------------|--------------|--------------|--------------|--------------|---------------|--------------|--------------|--------------|--------------|--------------|--------------|---------------|
| Thai | - | 5,480 | 4,795 | 5,847 | 8,867 | 7,934 | 8,832 | 41,755 | 5,297 | 5,599 | 5,450 | 4,680 | 6,460 | 6,266 | 33,752 |
| Malaysia | - | 1 | 2 | 3 | - | - | - | 6 | - | - | - | - | 2 | - | 2 |
| Singapore | - | - | - | - | - | - | - | - | - | 1 | - | 2 | 2 | - | 5 |
| China | - | 7 | 6 | 4 | - | 10 | - | 27 | 5 | 3 | - | 4 | 22 | 9 | 43 |
| Hong Kong | - | - | - | - | - | - | - | - | - | - | - | - | - | - | - |
| Japan | - | 31 | 5 | 4 | - | - | - | 40 | 5 | 12 | 1 | - | 10 | 15 | 43 |
| Korea | - | - | 2 | 3 | - | - | - | 5 | - | - | - | - | - | - | - |
| Taiwan | - | - | - | 3 | - | - | - | 3 | - | - | - | - | - | 1 | 1 |
| Austria | - | 2 | 2 | 5 | - | - | - | 9 | - | 3 | - | - | - | - | 3 |
| Belgium | - | - | - | 4 | - | - | - | 4 | - | - | - | - | 9 | - | 9 |
| Denmark | - | 1 | - | - | - | - | - | 1 | 1 | - | 42 | 2 | 2 | 2 | 49 |
| France | - | 8 | 14 | 8 | - | - | - | 30 | 5 | 3 | 1 | 12 | 17 | 4 | 42 |
| Germany | - | 11 | 14 | - | - | - | - | 25 | 4 | - | 4 | 47 | 47 | 35 | 137 |
| Italy | - | - | - | - | - | - | - | - | 3 | - | - | - | - | 11 | 14 |
| Netherlands | - | 8 | 5 | - | - | - | - | 13 | 1 | - | - | - | - | - | 1 |
| Sweden | - | - | 2 | - | - | - | - | 2 | - | 3 | - | - | 2 | - | 5 |
| Switzerland | - | 5 | 9 | 3 | - | - | - | 17 | - | 0 | 1 | 5 | 2 | 26 | 34 |
| U.K. | - | - | - | - | - | - | - | 9 | 7 | 1 | 1 | 2 | 6 | 4 | 21 |
| U.S.A. | - | 46 | 20 | 9 | - | - | - | 75 | 3 | 5 | 1 | 3 | 6 | 11 | 29 |
| Canada | - | 5 | - | 4 | 19 | - | - | 28 | 3 | - | - | 4 | 0 | 10 | 17 |
| Middle East | - | - | - | - | - | - | - | - | - | - | - | - | - | - | - |
| Australia | - | 5 | - | - | - | - | - | 5 | - | 3 | 1 | 0 | 2 | - | 6 |
| New Zealand | - | 2 | - | - | - | - | - | 2 | - | - | - | 27 | - | - | 27 |
| India | - | 5 | 7 | 10 | - | - | - | 22 | - | 1 | - | 2 | 1 | 13 | 17 |
| Russia | - | - | - | - | - | - | - | - | - | - | - | - | - | - | - |
| East Europe | - | - | - | - | - | - | - | - | - | - | - | - | - | - | - |
| Indonesia | - | - | - | - | - | - | - | - | - | - | - | - | - | - | - |
| Philippines | - | - | 1 | 1 | - | - | - | 2 | - | - | - | 1 | - | - | 1 |
| Finland | - | - | 1 | - | - | - | - | 1 | - | - | - | - | - | - | - |
| Norway | - | - | - | - | - | - | - | - | 1 | - | 1 | - | 2 | 3 | 7 |
| Spain | - | 5 | 5 | - | - | - | - | 10 | - | - | - | - | - | - | - |
| Africa | - | 2 | - | - | - | - | - | 2 | - | - | - | - | - | - | - |
| Myanmar | - | - | - | - | - | - | - | - | - | - | - | - | - | - | - |
| Israel | - | 1 | - | - | - | - | - | 1 | - | - | - | - | - | - | - |
| Laos | - | - | - | - | - | - | - | - | - | - | - | - | - | - | - |
| Vietnam | - | - | - | - | - | - | - | - | - | - | - | - | - | - | - |
| Brunei | - | - | - | - | - | - | - | - | - | - | - | - | - | - | - |
| Cambodia | - | - | - | - | - | - | - | - | - | - | - | - | - | - | - |
| Others in south asia | - | - | - | - | - | - | - | - | - | - | - | - | - | - | - |
| Others in americas | - | - | - | - | - | - | - | - | - | - | - | - | - | - | - |
| Others | - | 1 | 1 | 3 | - | - | - | 5 | - | - | - | - | - | 1 | 1 |
| Total | - | 5,632 | 4,891 | 5,914 | 8,886 | 7,944 | 8,832 | 42,099 | 5,335 | 5,634 | 5,503 | 4,791 | 6,592 | 6,411 | 34,266 |

Guest Arrivals at Accommodation Establishments in Sukhothai 2006

guesthouse

| Nationality | Total | Jan. | Feb. | Mar. | Apr. | May | Jun. | Jan.-Jun. | Jul. | Aug. | Sep. | Oct. | Nov. | Dec. | Jul.-Dec. |
|----------------------|---------------|--------------|--------------|--------------|--------------|--------------|--------------|---------------|--------------|--------------|--------------|--------------|--------------|--------------|---------------|
| Thai | 20,646 | 2,065 | 1,544 | 1,984 | 784 | 513 | 1,280 | 8,170 | 2,575 | 2,257 | 2,040 | 1,036 | 2,267 | 2,301 | 12,476 |
| Malaysia | 38 | 15 | 4 | 6 | - | - | - | 25 | - | - | - | 6 | 5 | 2 | 13 |
| Singapore | 27 | 5 | - | 2 | - | - | - | 7 | 10 | 3 | - | - | 5 | 2 | 20 |
| China | 220 | 46 | 13 | 4 | - | - | - | 63 | 17 | 18 | 38 | 22 | 33 | 29 | 157 |
| Hong Kong | 27 | 3 | - | - | 15 | - | - | 18 | - | 6 | - | - | 3 | - | 9 |
| Japan | 1,138 | 160 | 100 | 134 | 29 | 17 | 37 | 477 | 109 | 130 | 139 | 62 | 119 | 102 | 661 |
| Korea | 219 | 41 | 29 | 8 | 5 | - | 7 | 90 | 44 | 6 | 30 | 22 | - | 27 | 129 |
| Taiwan | 106 | 5 | 22 | 10 | 5 | - | - | 42 | 7 | 21 | 23 | 3 | - | 10 | 64 |
| Austria | 366 | 46 | 44 | 31 | 15 | 17 | 7 | 160 | 65 | 24 | 26 | 16 | 46 | 29 | 206 |
| Belgium | 1,338 | 109 | 98 | 88 | 136 | 51 | 74 | 556 | 212 | 157 | 124 | 91 | 127 | 71 | 782 |
| Denmark | 133 | 25 | 2 | 13 | 5 | 4 | 0 | 49 | 34 | 9 | 15 | 6 | 15 | 5 | 84 |
| France | 6,360 | 459 | 499 | 285 | 370 | 209 | 353 | 2,175 | 1,168 | 1,303 | 274 | 337 | 640 | 463 | 4,185 |
| Germany | 3,360 | 446 | 419 | 256 | 141 | 115 | 154 | 1,531 | 283 | 247 | 289 | 231 | 477 | 302 | 1,829 |
| Italy | 950 | 124 | 71 | 31 | 10 | 17 | 15 | 268 | 161 | 302 | 19 | 41 | 86 | 73 | 682 |
| Netherlands | 2,478 | 304 | 189 | 124 | 29 | 98 | 44 | 788 | 557 | 256 | 173 | 134 | 312 | 258 | 1,690 |
| Sweden | 151 | 36 | 13 | 6 | - | 4 | 7 | 66 | 17 | 3 | 11 | 16 | 23 | 15 | 85 |
| Switzerland | 1,200 | 145 | 115 | 48 | 63 | 13 | 37 | 421 | 171 | 94 | 98 | 156 | 180 | 80 | 779 |
| U.K. | 1,652 | 271 | 193 | 130 | 58 | 73 | 44 | 769 | 242 | 169 | 94 | 134 | 122 | 122 | 883 |
| U.S.A. | 1,875 | 279 | 140 | 193 | 83 | 73 | 169 | 937 | 205 | 84 | 147 | 134 | 168 | 200 | 938 |
| Canada | 958 | 195 | 62 | 50 | 83 | 86 | - | 476 | 68 | 66 | 34 | 72 | 79 | 163 | 482 |
| Middle East | 17 | 10 | - | 4 | - | - | - | 14 | 3 | - | - | - | - | - | 3 |
| Australia | 792 | 147 | 53 | 38 | 39 | 38 | 51 | 366 | 92 | 57 | 56 | 66 | 84 | 71 | 426 |
| New Zealand | 298 | 81 | 16 | 10 | 15 | - | 15 | 137 | 34 | 33 | 26 | 41 | 20 | 7 | 161 |
| India | 76 | 15 | 4 | 4 | 24 | 9 | - | 56 | 7 | 3 | 4 | 6 | - | - | 20 |
| Russia | 36 | 8 | 7 | 8 | - | - | - | 23 | 3 | - | - | - | - | 10 | 13 |
| East Europe | 19 | - | - | - | - | 13 | - | 13 | - | - | - | 6 | - | - | 6 |
| Indonesia | 23 | 10 | 9 | 4 | - | - | - | 23 | - | - | - | - | - | - | - |
| Philippines | 8 | - | 4 | 4 | - | - | - | 8 | - | - | - | - | - | - | - |
| Finland | 50 | 10 | 7 | - | 5 | - | - | 22 | 7 | 0 | 8 | - | 3 | 10 | 28 |
| Norway | 72 | 15 | 13 | 6 | - | - | - | 34 | - | 6 | - | - | 15 | 17 | 38 |
| Spain | 625 | 51 | 22 | 17 | 5 | - | 59 | 154 | 154 | 78 | 49 | 50 | 91 | 49 | 471 |
| Africa | 46 | - | - | 4 | - | - | - | 4 | - | - | 8 | 12 | 0 | 22 | 42 |
| Myanmar | 32 | - | - | - | - | - | 29 | 29 | - | 3 | - | - | - | - | 3 |
| Israel | 165 | 18 | 20 | - | - | - | - | 38 | 79 | 6 | 23 | 6 | 8 | 5 | 127 |
| Laos | - | - | - | - | - | - | - | - | - | - | - | - | - | - | - |
| Vietnam | - | - | - | - | - | - | - | - | - | - | - | - | - | - | - |
| Brunei | - | - | - | - | - | - | - | - | - | - | - | - | - | - | - |
| Cambodia | - | - | - | - | - | - | - | - | - | - | - | - | - | - | - |
| Others in south asia | - | - | - | - | - | - | - | - | - | - | - | - | - | - | - |
| Others in americas | 148 | 8 | 13 | 6 | - | 9 | 44 | 80 | - | - | - | 3 | 36 | 29 | 68 |
| Others | 564 | 63 | 27 | 25 | 29 | 30 | 7 | 181 | 31 | 69 | 34 | 69 | 109 | 71 | 383 |
| Total | 46,213 | 5,215 | 3,752 | 3,533 | 1,948 | 1,389 | 2,433 | 18,270 | 6,355 | 5,410 | 3,782 | 2,778 | 5,073 | 4,545 | 27,943 |

Guest Arrivals at Accommodation Establishments in Sukhothai 2006

Resort

| Nationality | Total | Jan. | Feb. | Mar. | Apr. | May | Jun. | Jan.-Jun. | Jul. | Aug. | Sep. | Oct. | Nov. | Dec. | Jul.-Dec. |
|----------------------|---------------|--------------|--------------|--------------|--------------|--------------|--------------|---------------|--------------|--------------|--------------|--------------|--------------|--------------|--------------|
| Thai | 17,416 | 1,391 | 1,315 | 1,376 | 1,982 | 2,674 | 1,158 | 9,896 | 1,152 | 1,201 | 1,445 | 1,127 | 1,051 | 1,544 | 7,520 |
| Malaysia | - | - | - | - | - | - | - | - | - | - | - | - | - | - | - |
| Singapore | - | - | - | - | - | - | - | - | - | - | - | - | - | - | - |
| China | 60 | - | - | 2 | - | - | - | 2 | 16 | 6 | 25 | - | 11 | - | 58 |
| Hong Kong | 4 | - | - | - | 4 | - | - | 4 | - | - | - | - | - | - | - |
| Japan | 43 | 2 | 0 | 9 | 11 | - | 3 | 25 | 1 | 8 | - | - | 9 | - | 18 |
| Korea | 1 | - | - | - | - | - | - | - | - | - | - | - | 1 | - | 1 |
| Taiwan | 3 | - | - | - | - | - | - | - | - | 1 | 2 | - | - | - | 3 |
| Austria | 3 | - | - | - | - | - | - | - | - | - | - | - | 3 | - | 3 |
| Belgium | 11 | - | - | - | - | - | - | - | - | - | - | - | - | 11 | 11 |
| Denmark | - | - | - | - | - | - | - | - | - | - | - | - | - | 0 | - |
| France | 1,232 | 211 | 279 | 166 | 38 | - | 9 | 703 | 141 | 197 | - | 108 | 81 | 2 | 529 |
| Germany | 160 | 1 | - | 17 | - | - | 17 | 35 | - | 28 | - | 10 | 54 | 33 | 125 |
| Italy | - | - | - | - | - | - | - | - | - | - | - | - | - | - | - |
| Netherlands | 184 | 8 | 26 | 5 | - | - | 120 | 159 | 3 | 4 | - | - | 1 | 17 | 25 |
| Sweden | 139 | 2 | - | - | 134 | - | - | 136 | - | - | - | - | - | 3 | 3 |
| Switzerland | 529 | 57 | - | 24 | 153 | 204 | - | 438 | 49 | 1 | 21 | 17 | - | 3 | 91 |
| U.K. | - | - | - | - | - | - | - | - | - | - | - | - | - | - | - |
| U.S.A. | 105 | 58 | 2 | 1 | - | - | 3 | 64 | - | - | - | - | 1 | 40 | 41 |
| Canada | 1 | 1 | - | - | - | - | - | 1 | - | - | - | - | - | - | - |
| Middle East | - | - | - | - | - | - | - | - | - | - | - | - | - | - | - |
| Australia | 47 | - | - | - | - | - | - | - | - | - | - | 27 | 7 | 13 | 47 |
| New Zealand | - | - | - | - | - | - | - | - | - | - | - | - | - | - | - |
| India | - | - | - | - | - | - | - | - | - | - | - | - | - | - | - |
| Russia | - | - | - | - | - | - | - | - | - | - | - | - | - | - | - |
| East Europe | - | - | - | - | - | - | - | - | - | - | - | - | - | - | - |
| Indonesia | - | - | - | - | - | - | - | - | - | - | - | - | - | - | - |
| Philippines | 7 | 7 | - | - | - | - | - | 7 | - | - | - | - | - | - | - |
| Finland | - | - | - | - | - | - | - | - | - | - | - | - | - | - | - |
| Norway | - | - | - | - | - | - | - | - | - | - | - | - | - | - | - |
| Spain | - | - | - | - | - | - | - | - | - | - | - | - | - | - | - |
| Africa | - | - | - | - | - | - | - | - | - | - | - | - | - | - | - |
| Myanmar | - | - | - | - | - | - | - | - | - | - | - | - | - | - | - |
| Israel | - | - | - | - | - | - | - | - | - | - | - | - | - | - | - |
| Laos | - | - | - | - | - | - | - | - | - | - | - | - | - | - | - |
| Vietnam | - | - | - | - | - | - | - | - | - | - | - | - | - | - | - |
| Brunei | - | - | - | - | - | - | - | - | - | - | - | - | - | - | - |
| Cambodia | - | - | - | - | - | - | - | - | - | - | - | - | - | - | - |
| Others in south asia | - | - | - | - | - | - | - | - | - | - | - | - | - | - | - |
| Others in americas | - | - | - | - | - | - | - | - | - | - | - | - | - | - | - |
| Others | - | - | - | - | - | - | - | - | - | - | - | - | - | - | - |
| Total | 19,945 | 1,738 | 1,622 | 1,600 | 2,322 | 2,878 | 1,310 | 11,470 | 1,362 | 1,446 | 1,493 | 1,289 | 1,219 | 1,666 | 8,475 |

สถิติท่องเที่ยวภายในประเทศปี 2549

ภาคเหนือ

จังหวัดอุตรดิตถ์

สถานการณ์การท่องเที่ยวในจังหวัดอุดรดิตถ์

สถานการณ์การเดินทางท่องเที่ยวภายในจังหวัดอุดรดิตถ์ มีแนวโน้มการเติบโตในทิศทางสดใส โดยเติบโตเพิ่มขึ้นร้อยละ 6.46 ซึ่งเป็นการเติบโตเฉพาะส่วนของตลาดคนไทยเท่านั้น โดยเพิ่มขึ้นร้อยละ 7.40 ส่วนใหญ่เป็นผลมาจาก การเพิ่มขึ้นของกลุ่มประชุม/สัมมนา และกลุ่มราชการ สำหรับนักท่องเที่ยวคนไทยที่เดินทางเข้ามาในจังหวัดอุดรดิตถ์ นิยมใช้รถยนต์เป็นพาหนะหลักในการเดินทาง และเป็นการเดินทางภายในภูมิภาคเดียวกัน

ในขณะที่ชาวต่างชาติ กลับมีแนวโน้มลดลงอย่างต่อเนื่อง ลดลงมากถึงร้อยละ 34.14 ทั้งนี้เป็นผลมาจาก การแพร่ระบาดของไข้หวัดนก และภาวะน้ำท่วมในพื้นที่จังหวัดอุดรดิตถ์ ส่งผลกระทบต่อการเดินทางท่องเที่ยวในพื้นที่ ส่วนนักท่องเที่ยวชาวต่างชาติกลุ่มที่เข้ามาส่วนใหญ่เดินทางมาจาก เยอรมัน อังกฤษ และฝรั่งเศส โดยเป็นการเดินทางมาเอง และเดินทางมาในลักษณะคู่รัก และกลุ่มเพื่อน

สำหรับการเดินทางแต่ละครั้ง นักท่องเที่ยวมีระยะเวลาพำนักเฉลี่ย 1.85 วัน และจากจำนวนนักท่องเที่ยว คีนพัก และการใช้จ่ายแต่ละวันประมาณ 817.62 บาท ก่อให้เกิดรายได้จากนักท่องเที่ยวเป็นจำนวน 534.10ล้านบาท ส่วนนักท่องเที่ยวมีค่าใช้จ่ายเฉลี่ยต่อคนต่อวันประมาณ 475.21 บาท ทำให้เกิดรายได้หมุนเวียนเป็นจำนวน 74.28 ล้านบาท เมื่อรวมรายได้ทั้งหมดที่เกิดจากการท่องเที่ยวภายในจังหวัดอุดรดิตถ์เท่ากับ 608.38 ล้านบาท โดยผู้เยี่ยมชมมีค่าใช้จ่ายระหว่างอยู่ในจังหวัดอุดรดิตถ์จำนวน 751.50 บาท

ส่วนด้านสถานการณ์การพักแรม พบว่าจำนวนห้องพักในจังหวัดอุดรดิตถ์มีจำนวน 1,014 ห้อง ลดลง จากปีก่อนคิดเป็นร้อยละ 7.73 และอัตราการเข้าพักเฉลี่ยทั้งปีเท่ากับ 36.09 เพิ่มขึ้นจากเดิมร้อยละ 4.40 ทั้งนี้นักท่องเที่ยวมีระยะเวลาพำนักเฉลี่ยในสถานพักแรมเพิ่มขึ้นเล็กน้อยเป็น 1.13 วัน

Internal Tourism in Uttraraditt

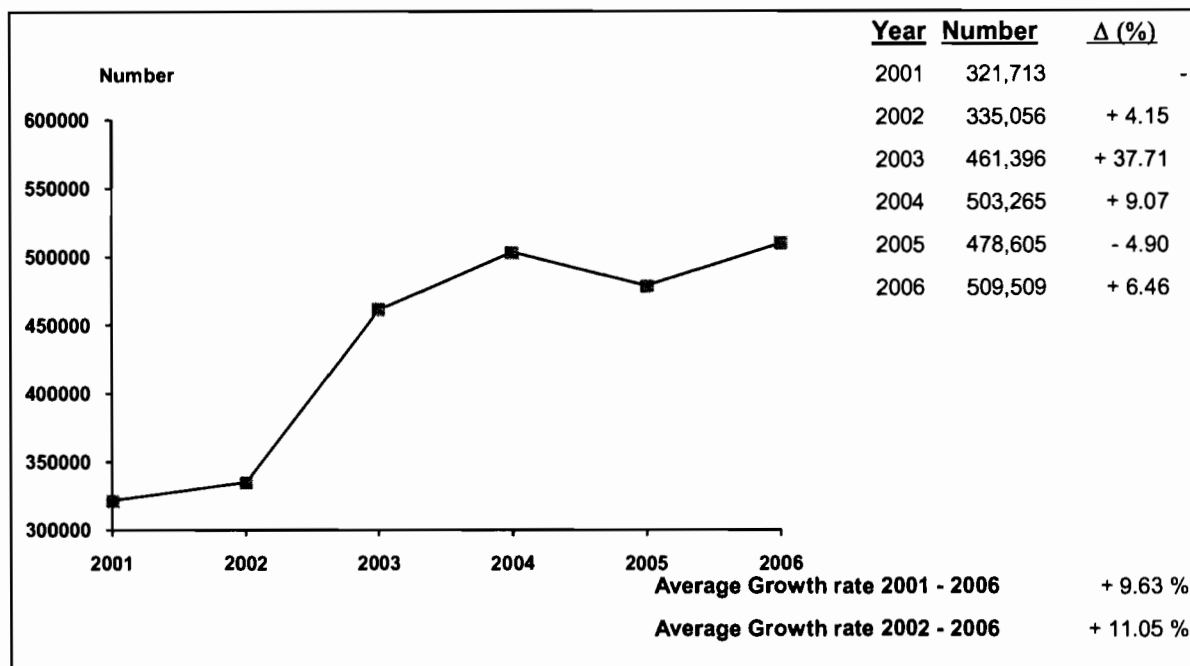

| 2006 | 2005 | % Δ |
|------|------|-----|
|------|------|-----|



| 2006 | 2005 | % Δ |
|------|------|-----|
|------|------|-----|

Visitors

| | 2006 | 2005 | % Δ | Sex | 2006 | 2005 | % Δ |
|------------|---------|---------|---------|--------|---------|---------|---------|
| Thai | 502,327 | 467,700 | + 7.40 | Male | 265,877 | 263,667 | + 0.84 |
| Foreigners | 7,182 | 10,905 | - 34.14 | Female | 243,632 | 214,938 | + 13.35 |

Age

| Age | 2006 | 2005 | % Δ |
|-------------|---------|---------|---------|
| Under 25 | 88,394 | 228,546 | - 61.32 |
| 25 - 34 | 176,435 | 120,362 | + 46.59 |
| 35 - 44 | 136,208 | 69,300 | + 96.55 |
| 45 - 54 | 67,328 | 39,297 | + 71.33 |
| 55 and over | 41,144 | 21,100 | + 95.00 |

Travel Arrangement

| Travel Arrangement | 2006 | 2005 | % Δ |
|--------------------|---------|---------|---------|
| Group Tour | 20,253 | 34,197 | - 40.78 |
| Non Group Tour | 489,256 | 444,408 | + 10.09 |

Region of Residence

1. Thai

| Region | 2006 | 2005 | % Δ |
|-----------------------|---------|---------|---------|
| - Bangkok | 126,798 | 75,850 | + 67.17 |
| - Central Region | 56,309 | 30,300 | + 85.84 |
| - Eastern Region | 7,329 | 8,761 | - 16.35 |
| - Western Region | 15,710 | 10,274 | + 52.91 |
| - Northern Region | 195,940 | 277,681 | - 29.44 |
| - Southern Region | 7,080 | 7,543 | - 6.14 |
| - Northeastern Region | 93,161 | 57,291 | + 62.61 |

2. Foreigners

| Region | 2006 | 2005 | % Δ |
|----------------|-------|-------|---------|
| - The Americas | 1,178 | 1,183 | - 0.42 |
| - Europe | 3,067 | 7,039 | - 56.43 |
| - Oceania | 425 | 364 | + 16.76 |
| - ASIA | 2,500 | 2,167 | + 15.37 |
| - Middle East | 12 | 15 | - 20.00 |
| - Africa | - | 137 | - |

Mode of transport

| Mode of transport | 2006 | 2005 | % Δ |
|-------------------|---------|---------|---------|
| Plane | - | - | - |
| Train | 69,984 | 40,494 | + 72.83 |
| Bus | 170,641 | 130,557 | + 30.70 |
| Automobile | 268,884 | 307,554 | - 12.57 |
| Others | - | - | - |

Purpose of Visit

| Purpose of Visit | 2006 | 2005 | % Δ |
|------------------|---------|---------|----------|
| Holiday | 413,837 | 390,115 | + 6.08 |
| Business | 12,709 | 42,873 | - 70.36 |
| Official Visit | 19,838 | 9,701 | + 104.49 |
| Convention | 36,493 | 24,448 | + 49.27 |
| Others | 26,632 | 11,468 | + 132.23 |

Internal Tourism in Uttraraditt

2005 - 2006

| Type of Data | 2005 | Δ (%) | 2006 | Δ (%) |
|--|----------------|----------------|----------------|----------------|
| Visitor | 478,605 | - 4.90 | 509,509 | + 6.46 |
| Thai | 467,700 | - 4.54 | 502,327 | + 7.40 |
| Foreigners | 10,905 | - 18.24 | 7,182 | - 34.14 |
| Tourist | 331,677 | - 0.86 | 353,197 | + 6.49 |
| Thai | 329,505 | - 0.45 | 351,005 | + 6.52 |
| Foreigners | 2,172 | - 38.78 | 2,192 | + 0.92 |
| Excursionist | 146,928 | - 12.92 | 156,312 | + 6.39 |
| Thai | 138,195 | - 13.05 | 151,322 | + 9.50 |
| Foreigners | 8,733 | - 10.80 | 4,990 | - 42.86 |
| Average Length of Stay (Day) | 1.85 | - | 1.85 | - |
| Thai | 1.85 | - | 1.85 | - |
| Foreigners | 1.47 | - | 1.75 | - |
| Average Expenditure (Baht/Person/Day) | | | | |
| Visitor | 725.90 | - 0.37 | 751.50 | + 3.53 |
| Thai | 729.61 | - 0.15 | 752.79 | + 3.18 |
| Foreigners | 493.04 | - 21.54 | 634.64 | + 28.72 |
| Tourist | 797.49 | - 4.79 | 817.62 | + 2.52 |
| Thai | 798.38 | - 4.74 | 817.28 | + 2.37 |
| Foreigners | 836.21 | + 5.09 | 873.77 | + 4.49 |
| Excursionist | 422.79 | + 14.15 | 475.21 | + 12.40 |
| Thai | 426.27 | + 15.65 | 476.02 | + 11.67 |
| Foreigners | 367.57 | - 31.85 | 450.90 | + 22.67 |
| Revenue (Million Baht) | | | | |
| Visitor | 551.47 | + 6.58 | 608.38 | + 10.32 |
| Thai | 545.59 | + 7.41 | 602.78 | + 10.48 |
| Foreigners | 5.88 | - 37.65 | 5.60 | - 4.76 |
| ACCOMMODATION ESTABLISHMENTS | | | | |
| Establishments | 27 | + 12.50 | 26 | - 3.70 |
| Rooms | 1,099 | + 23.21 | 1,014 | - 7.73 |
| Occupancy Rate (%) | 31.69 | - 20.93 | 36.09 | + 4.40 |
| Average Length of Stay (Day) | 1.13 | 0 | 1.13 | 0 |
| Number of Guest Arrivals | 210,604 | - 30.53 | 234,295 | + 11.25 |
| Thai | 208,510 | - 30.41 | 232,661 | + 11.58 |
| Foreigners | 2,094 | - 40.98 | 1,634 | - 21.97 |

สรุปข้อมูลผู้เยี่ยมเยือน ปี 2549

จังหวัดอุตรดิตถ์

| รายการข้อมูล | | ไทย | ต่างประเทศ | รวม |
|--|------------------|----------------|---------------|----------------|
| จำนวนผู้เยี่ยมเยือน | | 502,327 | 7,182 | 509,509 |
| นักท่องเที่ยว | | 351,005 | 2,192 | 353,197 |
| นักทัศนจร | | 151,322 | 4,990 | 156,312 |
| จำนวนผู้เยี่ยมเยือนจำแนกตามพาหนะการเดินทาง | | 502,327 | 7,182 | 509,509 |
| ประเภท การเดินทาง | เครื่องบิน | - | - | - |
| | รถไฟ | 69,009 | 975 | 69,984 |
| | รถโดยสารประจำทาง | 168,359 | 2,282 | 170,641 |
| | รถส่วนตัว | 264,959 | 3,925 | 268,884 |
| | อื่นๆ | - | - | - |
| จำนวนนักท่องเที่ยวจำแนกตามประเภทที่พัก | | 351,005 | 2,192 | 353,197 |
| โรงแรม | | 224,060 | 1,617 | 225,677 |
| เกสต์เฮาส์ | | 2,268 | 2 | 2,270 |
| บังกะโล/รีสอร์ท | | 6,333 | 15 | 6,348 |
| บ้านญาติ/เพื่อน | | 83,226 | 218 | 83,444 |
| ที่พักในอุทยานฯ | | 5,112 | 52 | 5,164 |
| บ้านรับรองฯ | | 9,205 | - | 9,205 |
| อื่นๆ(อพาร์เมนท์ วัด เป็นต้น) | | 20,801 | 288 | 21,089 |
| ระยะเวลาพำนักเฉลี่ยของนักท่องเที่ยว(วัน) | | 1.85 | 1.75 | 1.85 |
| ค่าใช้จ่ายเฉลี่ย/คน/วัน(บาท) | | 752.79 | 634.64 | 751.50 |
| นักท่องเที่ยว | | 817.28 | 873.77 | 817.62 |
| นักทัศนจร | | 476.02 | 450.90 | 475.21 |
| รายได้(ล้านบาท) | | 602.78 | 5.60 | 608.38 |
| นักท่องเที่ยว | | 530.75 | 3.35 | 534.10 |
| นักทัศนจร | | 72.03 | 2.25 | 74.28 |
| จำนวนครั้งเฉลี่ยของการเดินทางในรอบปี(ครั้ง) | | 1.63 | 1.40 | 1.63 |
| นักท่องเที่ยว | | 1.72 | 1.66 | 1.72 |
| นักทัศนจร | | 1.43 | 1.29 | 1.43 |

หมายเหตุ : ปี 2549 ค่าใช้จ่ายเฉลี่ยรายหมวดเป็นข้อมูลจากการสำรวจนักท่องเที่ยว ณ จุดเดินทางออกของจังหวัดนี้ โดยไม่นับรวมค่าพาหนะเดินทางระหว่างจังหวัด

และค่าใช้จ่ายบางหมวดมีการปรับค่าอื่นๆประกอบเช่นค่าที่พัก ปรับตามอัตราการแลกเปลี่ยน ค่าอาหาร/เครื่องดื่มปรับตามค่าดัชนีผู้บริโภค ค่าบริการเดินทาง/

ค่าพาหนะการเดินทางปรับตามอัตราการเปลี่ยนแปลงค่าบริการนำเที่ยว ราคาน้ำมัน เป็นต้น

สรุปข้อมูลผู้เยี่ยมเยือน ปี 2549

จัดการเดินทางมาเอง

จังหวัดอุตรดิตถ์

| รายการข้อมูล | | ไทย | ต่างประเทศ | รวม |
|--|------------------|---------|------------|---------|
| จำนวนผู้เยี่ยมเยือน | | 483,987 | 5,269 | 489,256 |
| นักท่องเที่ยว | | 340,515 | 1,807 | 342,322 |
| นักท่องเที่ยว | | 143,472 | 3,462 | 146,934 |
| จำนวนผู้เยี่ยมเยือนจำแนกตามพาหนะการเดินทาง | | 483,987 | 5,269 | 489,256 |
| ประเภท การเดินทาง | เครื่องบิน | - | - | - |
| | รถไฟ | 69,009 | 975 | 69,984 |
| | รถโดยสารประจำทาง | 168,359 | 2,282 | 170,641 |
| | รถส่วนตัว | 246,619 | 2,012 | 248,631 |
| | อื่นๆ | - | - | - |
| จำนวนนักท่องเที่ยวจำแนกตามประเภทที่พัก | | 340,515 | 1,807 | 342,322 |
| โรงแรม | | 215,040 | 1,265 | 216,305 |
| เกสต์เฮาส์ | | 2,268 | 2 | 2,270 |
| บังกะโล/รีสอร์ท | | 6,333 | 15 | 6,348 |
| บ้านญาติ/เพื่อน | | 82,910 | 218 | 83,128 |
| ที่พักในอุทยานฯ | | 5,112 | 52 | 5,164 |
| บ้านรับรองฯ | | 9,205 | - | 9,205 |
| อื่นๆ(อพาร์เมนท์ วัด เป็นต้น) | | 19,647 | 255 | 19,902 |
| ระยะเวลาพำนักเฉลี่ยของนักท่องเที่ยว(วัน) | | 1.87 | 1.86 | 1.87 |
| ค่าใช้จ่ายเฉลี่ย/คน/วัน(บาท) | | 753.14 | 642.85 | 752.17 |
| นักท่องเที่ยว | | 816.93 | 867.24 | 817.19 |
| นักท่องเที่ยว | | 470.21 | 424.62 | 469.12 |
| รายได้(ล้านบาท) | | 587.33 | 4.39 | 591.72 |
| นักท่องเที่ยว | | 519.87 | 2.92 | 522.79 |
| นักท่องเที่ยว | | 67.46 | 1.47 | 68.93 |

หมายเหตุ : ปี 2549 ค่าใช้จ่ายเฉลี่ยรายหมวดเป็นข้อมูลจากการสำรวจนักท่องเที่ยว ณ จุดเดินทางออกของจังหวัดนี้ โดยไม่นับรวมค่าพาหนะเดินทางระหว่างจังหวัด

และค่าใช้จ่ายหมวดที่พักการปรับค่าอื่นๆประกอบเช่นค่าที่พัก ปรับตามอัตราการแลกเปลี่ยน ค่าอาหาร/เครื่องดื่มปรับตามค่าดัชนีผู้บริโภค ค่าบริการเดินทาง/

ค่าพาหนะการเดินทางปรับตามอัตราการเปลี่ยนแปลงค่าบริการนำเที่ยว ราคาน้ำมัน เป็นต้น

สรุปข้อมูลผู้เยี่ยมเยือน ปี 2549
จัดการเดินทางโดยผ่านบริษัทนำเที่ยว
จังหวัดอุตรดิตถ์

| รายการข้อมูล | | ไทย | ต่างประเทศ | รวม |
|---|------------------|---------------|---------------|---------------|
| จำนวนผู้เยี่ยมเยือน | | 18,340 | 1,913 | 20,253 |
| นักท่องเที่ยว | | 10,490 | 385 | 10,875 |
| นักท่องเที่ยว | | 7,850 | 1,528 | 9,378 |
| จำนวนผู้เยี่ยมเยือนจำแนกตามพาหนะการเดินทาง | | 18,340 | 1,913 | 20,253 |
| ประเภท การเดินทาง | เครื่องบิน | - | - | - |
| | รถไฟ | - | - | - |
| | รถโดยสารประจำทาง | - | - | - |
| | รถส่วนตัว | 18,340 | 1,913 | 20,253 |
| | อื่น ๆ | - | - | - |
| จำนวนนักท่องเที่ยวจำแนกตามประเภทที่พัก | | 10,490 | 385 | 10,875 |
| โรงแรม | | 9,020 | 352 | 9,372 |
| เกสต์เฮาส์ | | - | - | - |
| บังกะ โล/รีสอร์ท | | - | - | - |
| บ้านญาติ/เพื่อน | | 316 | - | 316 |
| ที่พักในอุทยานฯ | | - | - | - |
| บ้านรับรองฯ | | - | - | - |
| อื่น ๆ (อพาร์เมนท์ วัด เป็นต้น) | | 1,154 | 33 | 1,187 |
| ระยะเวลาพำนักเฉลี่ยของนักท่องเที่ยว(วัน) | | 1.24 | 1.21 | 1.24 |
| ค่าใช้จ่ายเฉลี่ย/คน/วัน(บาท) | | 739.66 | 606.52 | 728.05 |
| นักท่องเที่ยว | | 834.49 | 920.76 | 837.47 |
| นักท่องเที่ยว | | 582.17 | 510.48 | 570.49 |
| รายได้(ล้านบาท) | | 15.45 | 1.21 | 16.66 |
| นักท่องเที่ยว | | 10.88 | 0.43 | 11.31 |
| นักท่องเที่ยว | | 4.57 | 0.78 | 5.35 |

หมายเหตุ : ปี 2549 ค่าใช้จ่ายเฉลี่ยรายหมวดเป็นข้อมูลจากการสำรวจนักท่องเที่ยว ณ จุดเดินทางออกของจังหวัดนี้ โดยไม่นับรวมค่าพาหนะเดินทางระหว่างจังหวัด

และค่าใช้จ่ายบางหมวดที่มีการปรับค่าอื่น ๆ ประกอบเช่นค่าที่พัก ปรับตามอัตราการแลกเปลี่ยน ค่าอาหาร/เครื่องดื่มปรับตามค่าดัชนีผู้บริโภค ค่าบริการเดินทาง/
 ค่าพาหนะการเดินทางปรับตามอัตราการเปลี่ยนแปลงค่าบริการนำเที่ยว ราคาน้ำมัน เป็นต้น

จำนวนผู้เยี่ยมชมเยือนจำแนกตามสถานที่พัก และพาหนะการเดินทาง ปี 2549

จังหวัดอุดรธานี

| รายการ | พาหนะการเดินทาง | ประเภทที่พัก | | | | | | | นักท่องเที่ยว | นักท่องเที่ยว | ผู้เยี่ยมชม | |
|--------------|-----------------|----------------|---------------|-----------------|-----------------|-----------------|---------------|---------------|----------------|----------------|----------------|----------------|
| | | โรงแรม | เกสต์เฮาส์ | บังกาโล/รีสอร์ท | บ้านญาติ/เพื่อน | ที่พักในอุทยานฯ | บ้านพักรับรอง | อื่นๆ | | | | |
| ประเภทประเภท | เครื่องบิน | - ไทย | - | - | - | - | - | - | - | - | - | - |
| | | - ต่างประเทศ | - | - | - | - | - | - | - | - | - | - |
| | | รวม | - | - | - | - | - | - | - | - | - | - |
| | รถไฟ | - ไทย | 40,447 | 1,031 | 1,018 | 15,762 | 790 | 1,615 | 2,045 | 62,708 | 6,301 | 69,009 |
| | | - ต่างประเทศ | 282 | 2 | 2 | 39 | 14 | - | 102 | 441 | 534 | 975 |
| | | รวม | 40,729 | 1,033 | 1,020 | 15,801 | 804 | 1,615 | 2,147 | 63,149 | 6,835 | 69,984 |
| | รถโดยสาร | - ไทย | 84,587 | 516 | 3,017 | 29,580 | 2,439 | 3,846 | 6,528 | 130,513 | 37,846 | 168,359 |
| | | - ต่างประเทศ | 534 | - | 5 | 114 | 30 | - | 77 | 760 | 1,522 | 2,282 |
| | | รวม | 85,121 | 516 | 3,022 | 29,694 | 2,469 | 3,846 | 6,605 | 131,273 | 39,368 | 170,641 |
| | รถส่วนตัว | - ไทย | 99,026 | 721 | 2,298 | 37,884 | 1,883 | 3,744 | 12,228 | 157,784 | 107,175 | 264,959 |
| | | - ต่างประเทศ | 801 | - | 8 | 65 | 8 | - | 109 | 991 | 2,934 | 3,925 |
| | | รวม | 99,827 | 721 | 2,306 | 37,949 | 1,891 | 3,744 | 12,337 | 158,775 | 110,109 | 268,884 |
| | อื่นๆ | - ไทย | - | - | - | - | - | - | - | - | - | - |
| | | - ต่างประเทศ | - | - | - | - | - | - | - | - | - | - |
| | | รวม | - | - | - | - | - | - | - | - | - | - |
| รวมทั้งหมด | - ไทย | 224,060 | 2,268 | 6,333 | 83,226 | 5,112 | 9,205 | 20,801 | 351,005 | 151,322 | 502,327 | |
| | - ต่างประเทศ | 1,617 | 2 | 15 | 218 | 52 | - | 288 | 2,192 | 4,990 | 7,182 | |
| | รวม | 225,677 | 2,270 | 6,348 | 83,444 | 5,164 | 9,205 | 21,089 | 353,197 | 156,312 | 509,509 | |

หมายเหตุ : ผู้เยี่ยมชม : นักท่องเที่ยวและนักท่องเที่ยว นักท่องเที่ยว : ผู้เยี่ยมชมที่ค้างคืน นักท่องเที่ยว : ผู้เยี่ยมชมที่ไม่ค้างคืน

จำนวนผู้เยี่ยมชมออนไลน์ จำแนกตามพาหนะเดินทาง ปี 2549

จังหวัดอุดรดิตถ์

| พาหนะเดินทาง | | นักท่องเที่ยว | | | | | | นักทัศนาจร | | | | | | ผู้เยี่ยมชม | | | | | |
|-------------------|------------|----------------|---------------|--------------|---------------|----------------|---------------|----------------|---------------|--------------|---------------|----------------|---------------|----------------|---------------|--------------|---------------|----------------|---------------|
| | | ไทย | ร้อยละ | ต่างประเทศ | ร้อยละ | รวม | ร้อยละ | ไทย | ร้อยละ | ต่างประเทศ | ร้อยละ | รวม | ร้อยละ | ไทย | ร้อยละ | ต่างประเทศ | ร้อยละ | รวม | ร้อยละ |
| ประเภทประเภท | เครื่องบิน | - | - | - | - | - | - | - | - | - | - | - | - | - | - | - | - | - | - |
| | รถไฟ | 62,708 | 17.87 | 441 | 20.12 | 63,149 | 17.88 | 6,301 | 4.16 | 534 | 10.70 | 6,835 | 4.37 | 69,009 | 13.74 | 975 | 13.58 | 69,984 | 13.74 |
| | รถโดยสาร | 130,513 | 37.18 | 760 | 34.67 | 131,273 | 37.17 | 37,846 | 25.01 | 1,522 | 30.50 | 39,368 | 25.19 | 168,359 | 33.52 | 2,282 | 31.77 | 170,641 | 33.49 |
| | รถส่วนตัว | 157,784 | 44.95 | 991 | 45.21 | 158,775 | 44.95 | 107,175 | 70.83 | 2,934 | 58.80 | 110,109 | 70.44 | 264,959 | 52.74 | 3,925 | 54.65 | 268,884 | 52.77 |
| | อื่น ๆ | - | - | - | - | - | - | - | - | - | - | - | - | - | - | - | - | - | - |
| รวมทั้งหมด | | 351,005 | 100.00 | 2,192 | 100.00 | 353,197 | 100.00 | 151,322 | 100.00 | 4,990 | 100.00 | 156,312 | 100.00 | 502,327 | 100.00 | 7,182 | 100.00 | 509,509 | 100.00 |

จำนวนนักท่องเที่ยว จำแนกตามสถานที่พัก ปี 2549
จังหวัดอุดรดิตถ์

| สถานที่พัก | นักท่องเที่ยว | | | | | |
|------------------------------|----------------|---------------|--------------|---------------|----------------|---------------|
| | ไทย | ร้อยละ | ต่างประเทศ | ร้อยละ | รวม | ร้อยละ |
| 1. โรงแรม | 224,060 | 63.83 | 1,617 | 73.77 | 225,677 | 63.90 |
| 2. เกสท์เฮาส์ | 2,268 | 0.65 | 2 | 0.09 | 2,270 | 0.64 |
| 3. บังกาโล/รีสอร์ท | 6,333 | 1.80 | 15 | 0.68 | 6,348 | 1.80 |
| 4. บ้านญาติ/บ้านเพื่อน | 83,226 | 23.71 | 218 | 9.95 | 83,444 | 23.63 |
| 5. ที่พักในอุทยานแห่งชาติ | 5,112 | 1.46 | 52 | 2.37 | 5,164 | 1.46 |
| 6. บ้านพักรับรองของทางราชการ | 9,205 | 2.62 | - | - | 9,205 | 2.61 |
| 7. อื่น ๆ | 20,801 | 5.93 | 288 | 13.14 | 21,089 | 5.96 |
| รวม | 351,005 | 100.00 | 2,192 | 100.00 | 353,197 | 100.00 |

ระยะพำนักรเฉลี่ยของนักท่องเที่ยว จำแนกตามสถานที่พัก ปี 2549
จังหวัดอุดรดิตถ์

| สถานที่พัก | นักท่องเที่ยว | | |
|------------------------------|---------------|------------|------------|
| | ไทย | ต่างประเทศ | รวมทั้งหมด |
| 1. โรงแรม | 1.48 | 1.77 | 1.48 |
| 2. เกสท์เฮาส์ | 2.30 | 2.00 | 2.30 |
| 3. บังกาโล/รีสอร์ท | 2.02 | 2.00 | 2.02 |
| 4. บ้านญาติ/บ้านเพื่อน | 2.79 | 2.26 | 2.79 |
| 5. ที่พักในอุทยานแห่งชาติ | 1.93 | 1.40 | 1.92 |
| 6. บ้านพักรับรองของทางราชการ | 1.91 | - | 1.91 |
| 7. อื่น ๆ | 1.96 | 1.32 | 1.95 |

ค่าใช้จ่ายเฉลี่ยต่อคนต่อวันของผู้เยี่ยมเยียน จำแนกตามหมวดค่าใช้จ่ายต่างๆ ปี 2549
จังหวัดอุตรดิตถ์

(หน่วย : บาท/คน/วัน)

| หมวดค่าใช้จ่าย | นักท่องเที่ยว | | | | | | นักทัศนาจร | | | | | | ผู้เยี่ยมเยียน | | | | | |
|------------------------------------|---------------|---------------|---------------|---------------|---------------|---------------|---------------|---------------|---------------|---------------|---------------|---------------|----------------|---------------|---------------|---------------|---------------|---------------|
| | ไทย | ร้อยละ | ต่างประเทศ | ร้อยละ | รวม | ร้อยละ | ไทย | ร้อยละ | ต่างประเทศ | ร้อยละ | รวม | ร้อยละ | ไทย | ร้อยละ | ต่างประเทศ | ร้อยละ | รวม | ร้อยละ |
| 1. ค่าที่พัก | 177.33 | 21.70 | 255.61 | 29.25 | 177.79 | 21.74 | 0.00 | 0.00 | 0.00 | 0.00 | 0.00 | 0.00 | 143.82 | 19.10 | 111.06 | 17.50 | 143.46 | 19.09 |
| 2. ค่าอาหารและเครื่องดื่ม | 178.07 | 21.79 | 159.10 | 18.21 | 177.96 | 21.77 | 152.06 | 31.94 | 132.26 | 29.33 | 151.43 | 31.87 | 173.15 | 23.00 | 143.93 | 22.68 | 172.84 | 23.00 |
| 3. ค่าซื้อสินค้าและของที่ระลึก | 205.33 | 25.12 | 177.36 | 20.30 | 205.16 | 25.09 | 141.49 | 29.72 | 144.29 | 32.00 | 141.58 | 29.79 | 193.26 | 25.67 | 158.66 | 25.00 | 192.88 | 25.67 |
| 4. ค่าใช้จ่ายเพื่อความบันเทิง | 59.59 | 7.29 | 65.21 | 7.46 | 59.63 | 7.29 | 24.85 | 5.22 | 32.06 | 7.11 | 25.08 | 5.28 | 53.03 | 7.04 | 46.46 | 7.32 | 52.96 | 7.05 |
| 5. ค่าบริการท่องเที่ยวภายในจังหวัด | 51.40 | 6.29 | 75.64 | 8.66 | 51.54 | 6.30 | 41.57 | 8.73 | 56.11 | 12.44 | 42.03 | 8.84 | 49.54 | 6.58 | 64.60 | 10.18 | 49.71 | 6.61 |
| 6. ค่าพาหนะเดินทางในจังหวัด | 98.04 | 12.00 | 109.55 | 12.54 | 98.11 | 12.00 | 83.93 | 17.63 | 58.12 | 12.89 | 83.10 | 17.49 | 95.38 | 12.67 | 80.46 | 12.68 | 95.21 | 12.67 |
| 7. ค่าใช้จ่ายอื่น ๆ | 47.52 | 5.81 | 31.30 | 3.58 | 47.43 | 5.81 | 32.12 | 6.76 | 28.06 | 6.23 | 31.99 | 6.73 | 44.61 | 5.94 | 29.47 | 4.64 | 44.44 | 5.91 |
| รวมทุกหมวดค่าใช้จ่าย | 817.28 | 100.00 | 873.77 | 100.00 | 817.62 | 100.00 | 476.02 | 100.00 | 450.90 | 100.00 | 475.21 | 100.00 | 752.79 | 100.00 | 634.64 | 100.00 | 751.50 | 100.00 |

รายได้จากการท่องเที่ยวของผู้เยี่ยมชม จำแนกตามหมวดค่าใช้จ่ายต่างๆ ปี 2549
จังหวัดอุดรธานี

(หน่วย : ล้านบาท)

| รายได้ จำแนกตามหมวดค่าใช้จ่าย | นักท่องเที่ยว | | | | | | นักท่องเที่ยว | | | | | | ผู้เยี่ยมชม | | | | | |
|------------------------------------|---------------|---------------|-------------|---------------|---------------|---------------|---------------|---------------|-------------|---------------|--------------|---------------|---------------|---------------|-------------|---------------|---------------|---------------|
| | ไทย | ร้อยละ | ต่างประเทศ | ร้อยละ | รวม | ร้อยละ | ไทย | ร้อยละ | ต่างประเทศ | ร้อยละ | รวม | ร้อยละ | ไทย | ร้อยละ | ต่างประเทศ | ร้อยละ | รวม | ร้อยละ |
| 1. ค่าที่พัก | 115.16 | 21.70 | 0.98 | 29.25 | 116.14 | 21.74 | 0.00 | 0.00 | 0.00 | 0.00 | 0.00 | 0.00 | 115.16 | 19.10 | 0.98 | 17.50 | 116.14 | 19.09 |
| 2. ค่าอาหารและเครื่องดื่ม | 115.64 | 21.79 | 0.61 | 18.21 | 116.25 | 21.77 | 23.01 | 31.95 | 0.66 | 29.33 | 23.67 | 31.87 | 138.65 | 23.00 | 1.27 | 22.68 | 139.92 | 23.00 |
| 3. ค่าซื้อสินค้าและของที่ระลึก | 133.34 | 25.12 | 0.68 | 20.30 | 134.02 | 25.09 | 21.41 | 29.72 | 0.72 | 32.00 | 22.13 | 29.79 | 154.75 | 25.67 | 1.40 | 25.00 | 156.15 | 25.67 |
| 4. ค่าใช้จ่ายเพื่อความบันเทิง | 38.70 | 7.29 | 0.25 | 7.46 | 38.95 | 7.29 | 3.76 | 5.22 | 0.16 | 7.11 | 3.92 | 5.28 | 42.46 | 7.04 | 0.41 | 7.32 | 42.87 | 7.05 |
| 5. ค่าบริการท่องเที่ยวภายในจังหวัด | 33.38 | 6.29 | 0.29 | 8.66 | 33.67 | 6.30 | 6.29 | 8.73 | 0.28 | 12.44 | 6.57 | 8.84 | 39.67 | 6.58 | 0.57 | 10.18 | 40.24 | 6.61 |
| 6. ค่าพาหนะเดินทางในจังหวัด | 63.67 | 12.00 | 0.42 | 12.54 | 64.09 | 12.00 | 12.70 | 17.63 | 0.29 | 12.89 | 12.99 | 17.49 | 76.37 | 12.67 | 0.71 | 12.68 | 77.08 | 12.67 |
| 7. ค่าใช้จ่ายอื่น ๆ | 30.86 | 5.81 | 0.12 | 3.58 | 30.98 | 5.81 | 4.86 | 6.75 | 0.14 | 6.23 | 5.00 | 6.73 | 35.72 | 5.94 | 0.26 | 4.64 | 35.98 | 5.91 |
| รวมทุกหมวดค่าใช้จ่าย | 530.75 | 100.00 | 3.35 | 100.00 | 534.10 | 100.00 | 72.03 | 100.00 | 2.25 | 100.00 | 74.28 | 100.00 | 602.78 | 100.00 | 5.60 | 100.00 | 608.38 | 100.00 |

จำนวนผู้เยี่ยมชมเงิน จำแนกตามเพศ ปี 2549

จังหวัดอุดรธานี

| เพศ | นักท่องเที่ยว | | | | | | นักทัศนาจร | | | | | | ผู้เยี่ยมชมเงิน | | | | | |
|------|---------------|--------|------------|--------|---------|--------|------------|--------|------------|--------|---------|--------|-----------------|--------|------------|--------|---------|--------|
| | ไทย | ร้อยละ | ต่างประเทศ | ร้อยละ | รวม | ร้อยละ | ไทย | ร้อยละ | ต่างประเทศ | ร้อยละ | รวม | ร้อยละ | ไทย | ร้อยละ | ต่างประเทศ | ร้อยละ | รวม | ร้อยละ |
| ชาย | 180,800 | 51.51 | 1,220 | 55.66 | 182,020 | 51.53 | 80,852 | 53.43 | 3,005 | 60.22 | 83,857 | 53.65 | 261,652 | 52.09 | 4,225 | 58.83 | 265,877 | 52.18 |
| หญิง | 170,205 | 48.49 | 972 | 44.34 | 171,177 | 48.47 | 70,470 | 46.57 | 1,985 | 39.78 | 72,455 | 46.35 | 240,675 | 47.91 | 2,957 | 41.17 | 243,632 | 47.82 |
| รวม | 351,005 | 100.00 | 2,192 | 100.00 | 353,197 | 100.00 | 151,322 | 100.00 | 4,990 | 100.00 | 156,312 | 100.00 | 502,327 | 100.00 | 7,182 | 100.00 | 509,509 | 100.00 |

จำนวนผู้เยี่ยมชมเงิน จำแนกตามอายุ ปี 2549

จังหวัดอุดรธานี

| อายุ (ปี) | นักท่องเที่ยว | | | | | | นักทัศนาจร | | | | | | ผู้เยี่ยมชมเงิน | | | | | |
|---------------|---------------|--------|------------|--------|---------|--------|------------|--------|------------|--------|---------|--------|-----------------|--------|------------|--------|---------|--------|
| | ไทย | ร้อยละ | ต่างประเทศ | ร้อยละ | รวม | ร้อยละ | ไทย | ร้อยละ | ต่างประเทศ | ร้อยละ | รวม | ร้อยละ | ไทย | ร้อยละ | ต่างประเทศ | ร้อยละ | รวม | ร้อยละ |
| 1. 15 - 24 ปี | 57,657 | 16.43 | 459 | 20.94 | 58,116 | 16.45 | 28,893 | 19.09 | 1,385 | 27.76 | 30,278 | 19.37 | 86,550 | 17.23 | 1,844 | 25.68 | 88,394 | 17.35 |
| 2. 25 - 34 ปี | 125,898 | 35.87 | 532 | 24.27 | 126,430 | 35.80 | 48,657 | 32.15 | 1,348 | 27.01 | 50,005 | 31.99 | 174,555 | 34.75 | 1,880 | 26.18 | 176,435 | 34.63 |
| 3. 35 - 44 ปี | 93,639 | 26.68 | 814 | 37.14 | 94,453 | 26.74 | 40,241 | 26.59 | 1,514 | 30.34 | 41,755 | 26.71 | 133,880 | 26.65 | 2,328 | 32.41 | 136,208 | 26.73 |
| 4. 45 - 54 ปี | 46,303 | 13.19 | 231 | 10.54 | 46,534 | 13.18 | 20,372 | 13.46 | 422 | 8.46 | 20,794 | 13.30 | 66,675 | 13.27 | 653 | 9.09 | 67,328 | 13.21 |
| 5. 55 - 64 ปี | 24,732 | 7.05 | 106 | 4.84 | 24,838 | 7.03 | 12,881 | 8.51 | 275 | 5.51 | 13,156 | 8.42 | 37,613 | 7.49 | 381 | 5.30 | 37,994 | 7.46 |
| 65 ปีขึ้นไป | 2,776 | 0.78 | 50 | 2.27 | 2,826 | 0.80 | 278 | 0.20 | 46 | 0.92 | 324 | 0.21 | 3,054 | 0.61 | 96 | 1.34 | 3,150 | 0.62 |
| รวม | 351,005 | 100.00 | 2,192 | 100.00 | 353,197 | 100.00 | 151,322 | 100.00 | 4,990 | 100.00 | 156,312 | 100.00 | 502,327 | 100.00 | 7,182 | 100.00 | 509,509 | 100.00 |
| อายุเฉลี่ย | 36.05 | | 35.98 | | 36.05 | | 36.06 | | 33.93 | | 35.99 | | 36.06 | | 34.55 | | 36.03 | |

จำนวนผู้เยี่ยมชมออนไลน์ จำแนกตามอาชีพ ปี 2549

จังหวัดอุดรธานี

| อาชีพ | นักท่องเที่ยว | | | | | | นักทัศนาจร | | | | | | ผู้เยี่ยมชม | | | | | |
|-------------------------|----------------|---------------|--------------|---------------|----------------|---------------|----------------|---------------|--------------|---------------|----------------|---------------|----------------|---------------|--------------|---------------|----------------|---------------|
| | ไทย | ร้อยละ | ต่างประเทศ | ร้อยละ | รวม | ร้อยละ | ไทย | ร้อยละ | ต่างประเทศ | ร้อยละ | รวม | ร้อยละ | ไทย | ร้อยละ | ต่างประเทศ | ร้อยละ | รวม | ร้อยละ |
| 1.ประกอบธุรกิจส่วนตัว | 49,069 | 13.98 | 189 | 8.62 | 49,258 | 13.95 | 17,768 | 11.74 | 176 | 3.53 | 17,944 | 11.48 | 66,837 | 13.31 | 365 | 5.08 | 67,202 | 13.19 |
| 2.ข้าราชการ-วิสาหกิจ | 93,503 | 26.64 | 178 | 8.12 | 93,681 | 26.52 | 34,018 | 22.48 | 687 | 13.77 | 34,705 | 22.20 | 127,521 | 25.39 | 865 | 12.04 | 128,386 | 25.20 |
| 3.พนักงานบริษัท | 77,344 | 22.04 | 988 | 45.07 | 78,332 | 22.18 | 25,010 | 16.53 | 1,085 | 21.74 | 26,095 | 16.69 | 102,354 | 20.38 | 2,073 | 28.86 | 104,427 | 20.50 |
| 4.แม่บ้าน-ว่างงาน | 18,517 | 5.28 | 94 | 4.29 | 18,611 | 5.27 | 7,085 | 4.68 | 672 | 13.47 | 7,757 | 4.96 | 25,602 | 5.10 | 766 | 10.67 | 26,368 | 5.18 |
| 5.นักเรียน-นักศึกษา | 55,235 | 15.74 | 483 | 22.03 | 55,718 | 15.78 | 30,763 | 20.33 | 1,521 | 30.48 | 32,284 | 20.65 | 85,998 | 17.12 | 2,004 | 27.90 | 88,002 | 17.27 |
| 6.เกษียณ | 6,787 | 1.93 | 26 | 1.19 | 6,813 | 1.93 | 6,330 | 4.18 | - | - | 6,330 | 4.05 | 13,117 | 2.61 | 26 | 0.36 | 13,143 | 2.58 |
| 7.เกษตรกร | 18,833 | 5.37 | 71 | 3.24 | 18,904 | 5.35 | 20,229 | 13.37 | 74 | 1.48 | 20,303 | 12.99 | 39,062 | 7.78 | 145 | 2.02 | 39,207 | 7.70 |
| 8.ลูกจ้าง-คนงาน-พนักงาน | 31,293 | 8.92 | 145 | 6.61 | 31,438 | 8.90 | 10,119 | 6.69 | 662 | 13.27 | 10,781 | 6.90 | 41,412 | 8.24 | 807 | 11.24 | 42,219 | 8.29 |
| 9.อื่นๆ | 424 | 0.10 | 18 | 0.83 | 442 | 0.12 | - | - | 113 | 2.26 | 113 | 0.08 | 424 | 0.07 | 131 | 1.83 | 555 | 0.09 |
| รวมทั้งหมด | 351,005 | 100.00 | 2,192 | 100.00 | 353,197 | 100.00 | 151,322 | 100.00 | 4,990 | 100.00 | 156,312 | 100.00 | 502,327 | 100.00 | 7,182 | 100.00 | 509,509 | 100.00 |

จำนวนผู้เยี่ยมเยือนคนไทย จำแนกตามระดับของรายได้ ปี 2549
จังหวัดอุดรดิตถ์

| ระดับของรายได้ (หน่วย:บาท) | คนไทย | | | | | |
|-------------------------------|----------------|---------------|----------------|---------------|----------------|---------------|
| | นักท่องเที่ยว | ร้อยละ | นักท่องเที่ยว | ร้อยละ | รวม | ร้อยละ |
| 1. ไม่มีรายได้ | 23,313 | 6.64 | 23,081 | 15.25 | 46,394 | 9.24 |
| 2. ต่ำกว่า 10,000 บาท | 117,829 | 33.57 | 60,268 | 39.83 | 178,097 | 35.45 |
| 3. 10,001-15,000 บาท | 108,390 | 30.88 | 39,530 | 26.12 | 147,920 | 29.45 |
| 4. 15,001-30,000 บาท | 61,366 | 17.48 | 17,405 | 11.50 | 78,771 | 15.68 |
| 5. 30,001-45,000 บาท | 32,579 | 9.28 | 8,520 | 5.63 | 41,099 | 8.18 |
| 6. 45,001-60,000 บาท | 4,433 | 1.26 | 1,634 | 1.08 | 6,067 | 1.21 |
| 7. 60,001-75,000 บาท | 1,481 | 0.42 | 221 | 0.15 | 1,702 | 0.34 |
| 8. 75,001-90,000 บาท | 587 | 0.17 | - | - | 587 | 0.12 |
| 9. มากกว่า 90,000 บาท | 1,027 | 0.30 | 663 | 0.44 | 1,690 | 0.33 |
| รวมทั้งหมด | 351,005 | 100.00 | 151,322 | 100.00 | 502,327 | 100.00 |

จำนวนผู้เยี่ยมเยือนชาวต่างประเทศ จำแนกตามระดับของรายได้ ปี 2549
จังหวัดอุดรดิตถ์

| ระดับของรายได้ (หน่วย : USD) | ชาวต่างประเทศ | | | | | |
|---------------------------------|---------------|---------------|---------------|---------------|--------------|---------------|
| | นักท่องเที่ยว | ร้อยละ | นักท่องเที่ยว | ร้อยละ | รวม | ร้อยละ |
| 1.Under 20,000 USD/ Year | 1,140 | 52.01 | 4,123 | 82.63 | 5,263 | 73.28 |
| 2. 20,001 – 40,000 USD/ Year | 739 | 33.71 | 427 | 8.56 | 1,166 | 16.24 |
| 3. 40,001 – 60,000 USD/ Year | 213 | 9.72 | 328 | 6.57 | 541 | 7.53 |
| 4. 60,001 – 80,000 USD/ Year | 50 | 2.28 | 53 | 1.06 | 103 | 1.43 |
| 5. 80,001 – 100,000 USD/ Year | 50 | 2.28 | 52 | 1.04 | 102 | 1.42 |
| 6. Over 100,000 USD/ Year | - | - | 7 | 0.14 | 7 | 0.10 |
| รวมทั้งหมด | 2,192 | 100.00 | 4,990 | 100.00 | 7,182 | 100.00 |

จำนวนผู้เยี่ยมชมคนไทย จำแนกตามถิ่นที่อยู่ปี 2549

จังหวัดอุดรดิตถ์

| ถิ่นที่อยู่ของผู้เยี่ยมชม | นักท่องเที่ยว | | นักทัศนาจร | | ผู้เยี่ยมชม | |
|---------------------------|----------------|---------------|----------------|---------------|----------------|---------------|
| | จำนวน | ร้อยละ | จำนวน | ร้อยละ | จำนวน | ร้อยละ |
| 1. กรุงเทพมหานคร | 104,548 | 29.79 | 22,250 | 14.70 | 126,798 | 25.24 |
| 2. ภาคกลาง | 53,975 | 15.38 | 2,334 | 1.54 | 56,309 | 11.21 |
| 3. ภาคตะวันตก | 7,329 | 2.09 | - | - | 7,329 | 1.46 |
| 4. ภาคตะวันออก | 15,154 | 4.32 | 556 | 0.37 | 15,710 | 3.13 |
| 5. ภาคเหนือ | 103,785 | 29.57 | 92,155 | 60.90 | 195,940 | 39.01 |
| 6. ภาคใต้ | 6,135 | 1.75 | 945 | 0.62 | 7,080 | 1.41 |
| 7. ภาคตะวันออกเฉียงเหนือ | 60,079 | 17.10 | 33,082 | 21.87 | 93,161 | 18.54 |
| รวม | 351,005 | 100.00 | 151,322 | 100.00 | 502,327 | 100.00 |

จำนวนผู้เยี่ยมชมชาวต่างประเทศ จำแนกตามถิ่นที่อยู่ปี 2549

จังหวัดอุดรดิตถ์

| ถิ่นที่อยู่ของผู้เยี่ยมชม | นักท่องเที่ยว | | นักทัศนาจร | | ผู้เยี่ยมชม | |
|---------------------------|---------------|---------------|--------------|---------------|--------------|---------------|
| | จำนวน | ร้อยละ | จำนวน | ร้อยละ | จำนวน | ร้อยละ |
| 1. อเมริกา | 248 | 11.31 | 930 | 18.64 | 1,178 | 16.40 |
| 2. ยุโรป | 1,189 | 54.24 | 1,878 | 37.64 | 3,067 | 42.70 |
| 3. โอเชียเนีย | 217 | 9.90 | 208 | 4.17 | 425 | 5.92 |
| 4. เอเชีย | 526 | 24.00 | 1,974 | 39.55 | 2,500 | 34.81 |
| 5. ตะวันออกกลาง | 12 | 0.55 | - | - | 12 | 0.17 |
| 6. แอฟริกา | - | - | - | - | - | - |
| รวม | 2,192 | 100.00 | 4,990 | 100.00 | 7,182 | 100.00 |

จำนวนผู้เยี่ยมชม จำนวนตามจำนวนครั้งในการเดินทางเข้ามาท่องเที่ยวจังหวัดน่านในรอบ 1 ปี ปี 2549
จังหวัดอุดรธานี

| จำนวนครั้ง ของการเดินทาง | นักท่องเที่ยว | | | | | | นักท่องเที่ยว | | | | | | ผู้เยี่ยมชม | | | | | |
|-----------------------------|----------------|---------------|--------------|---------------|----------------|---------------|----------------|---------------|--------------|---------------|----------------|---------------|----------------|---------------|--------------|---------------|----------------|---------------|
| | ไทย | ร้อยละ | ต่างประเทศ | ร้อยละ | รวม | ร้อยละ | ไทย | ร้อยละ | ต่างประเทศ | ร้อยละ | รวม | ร้อยละ | ไทย | ร้อยละ | ต่างประเทศ | ร้อยละ | รวม | ร้อยละ |
| 1 ครั้ง | 229,525 | 65.39 | 1,277 | 58.26 | 230,802 | 65.35 | 105,358 | 69.63 | 3,843 | 77.01 | 109,201 | 69.86 | 334,883 | 66.67 | 5,120 | 71.29 | 340,003 | 66.73 |
| 2 ครั้ง | 42,670 | 12.16 | 678 | 30.93 | 43,348 | 12.27 | 32,147 | 21.24 | 992 | 19.88 | 33,139 | 21.20 | 74,817 | 14.89 | 1,670 | 23.25 | 76,487 | 15.01 |
| 3 ครั้ง | 40,976 | 11.67 | 94 | 4.29 | 41,070 | 11.63 | 9,444 | 6.24 | 80 | 1.60 | 9,524 | 6.09 | 50,420 | 10.04 | 174 | 2.42 | 50,594 | 9.93 |
| 4 ครั้ง | 29,801 | 8.49 | 15 | 0.68 | 29,816 | 8.44 | 3,543 | 2.34 | 41 | 0.82 | 3,584 | 2.29 | 33,344 | 6.64 | 56 | 0.78 | 33,400 | 6.56 |
| 5 ครั้ง | 3,085 | 0.88 | 112 | 5.11 | 3,197 | 0.91 | - | - | 7 | 0.14 | 7 | 0.01 | 3,085 | 0.61 | 119 | 1.66 | 3,204 | 0.63 |
| มากกว่า 5 ครั้ง | 4,948 | 1.41 | 16 | 0.73 | 4,964 | 1.40 | 830 | 0.55 | 27 | 0.55 | 857 | 0.55 | 5,778 | 1.15 | 43 | 0.60 | 5,821 | 1.14 |
| รวม | 351,005 | 100.00 | 2,192 | 100.00 | 353,197 | 100.00 | 151,322 | 100.00 | 4,990 | 100.00 | 156,312 | 100.00 | 502,327 | 100.00 | 7,182 | 100.00 | 509,509 | 100.00 |
| จำนวนครั้งเฉลี่ย/ปี | 1.72 | - | 1.66 | - | 1.72 | - | 1.43 | - | 1.29 | - | 1.43 | - | 1.63 | - | 1.40 | - | 1.63 | - |

จำนวนผู้เยี่ยมชม จำนวนตามจำนวนผู้ร่วมเดินทาง ปี 2549
จังหวัดอุดรธานี

| จำนวนผู้ร่วมเดินทาง | นักท่องเที่ยว | | | | | | นักทัศนจร | | | | | | ผู้เยี่ยมชม | | | | | |
|----------------------------|----------------|---------------|--------------|---------------|----------------|---------------|----------------|---------------|--------------|---------------|----------------|---------------|----------------|---------------|--------------|---------------|----------------|---------------|
| | ไทย | ร้อยละ | ต่างประเทศ | ร้อยละ | รวม | ร้อยละ | ไทย | ร้อยละ | ต่างประเทศ | ร้อยละ | รวม | ร้อยละ | ไทย | ร้อยละ | ต่างประเทศ | ร้อยละ | รวม | ร้อยละ |
| คนเดียว | 37,526 | 10.69 | 176 | 8.03 | 37,702 | 10.67 | 20,927 | 13.83 | 130 | 2.61 | 21,057 | 13.47 | 58,453 | 11.64 | 306 | 4.26 | 58,759 | 11.53 |
| 2 คน | 103,728 | 29.55 | 442 | 20.16 | 104,170 | 29.49 | 32,404 | 21.41 | 1,329 | 26.63 | 33,733 | 21.58 | 136,132 | 27.10 | 1,771 | 24.66 | 137,903 | 27.07 |
| 3 คน | 50,043 | 14.26 | 517 | 23.59 | 50,560 | 14.31 | 21,591 | 14.27 | 646 | 12.95 | 22,237 | 14.23 | 71,634 | 14.26 | 1,163 | 16.19 | 72,797 | 14.29 |
| 4 คน | 61,279 | 17.46 | 484 | 22.08 | 61,763 | 17.49 | 16,388 | 10.83 | 1,157 | 23.19 | 17,545 | 11.22 | 77,667 | 15.46 | 1,641 | 22.85 | 79,308 | 15.57 |
| 5 คน | 33,057 | 9.42 | 189 | 8.62 | 33,246 | 9.41 | 25,036 | 16.54 | 530 | 10.62 | 25,566 | 16.36 | 58,093 | 11.56 | 719 | 10.01 | 58,812 | 11.54 |
| 6 - 10 คน | 58,510 | 16.67 | 124 | 5.66 | 58,634 | 16.60 | 27,812 | 18.38 | 319 | 6.39 | 28,131 | 18.00 | 86,322 | 17.18 | 443 | 6.17 | 86,765 | 17.03 |
| มากกว่า 10 คน | 6,862 | 1.95 | 260 | 11.86 | 7,122 | 2.03 | 7,164 | 4.74 | 879 | 17.61 | 8,043 | 5.14 | 14,026 | 2.80 | 1,139 | 15.86 | 15,165 | 2.97 |
| รวม | 351,005 | 100.00 | 2,192 | 100.00 | 353,197 | 100.00 | 151,322 | 100.00 | 4,990 | 100.00 | 156,312 | 100.00 | 502,327 | 100.00 | 7,182 | 100.00 | 509,509 | 100.00 |
| จำนวนคนเฉลี่ย/กลุ่ม | 3.82 | - | 4.14 | - | 3.83 | - | 4.20 | - | 4.68 | - | 4.21 | - | 3.94 | - | 4.52 | - | 3.95 | - |

จำนวนผู้เยี่ยมชม จำนวนตามความสัมพันธ์กับผู้ร่วมเดินทาง ปี 2549

จังหวัดอุดรธานี

| ความสัมพันธ์ กับผู้ร่วมเดินทาง | นักท่องเที่ยว | | | | | | นักทัศนจร | | | | | | ผู้เยี่ยมชม | | | | | |
|-----------------------------------|----------------|---------------|--------------|---------------|----------------|---------------|----------------|---------------|--------------|---------------|----------------|---------------|----------------|---------------|--------------|---------------|----------------|---------------|
| | ไทย | ร้อยละ | ต่างประเทศ | ร้อยละ | รวม | ร้อยละ | ไทย | ร้อยละ | ต่างประเทศ | ร้อยละ | รวม | ร้อยละ | ไทย | ร้อยละ | ต่างประเทศ | ร้อยละ | รวม | ร้อยละ |
| คนเดียว | 37,526 | 10.69 | 176 | 8.03 | 37,702 | 10.67 | 20,927 | 13.83 | 130 | 2.61 | 21,057 | 13.47 | 58,453 | 11.64 | 306 | 4.26 | 58,759 | 11.53 |
| เพื่อน | 139,089 | 39.63 | 593 | 27.05 | 139,682 | 39.55 | 64,394 | 42.55 | 1,441 | 28.88 | 65,835 | 42.12 | 203,483 | 40.51 | 2,034 | 28.32 | 205,517 | 40.34 |
| แฟน | 52,791 | 15.04 | 874 | 39.87 | 53,665 | 15.19 | 16,286 | 10.76 | 1,815 | 36.37 | 18,101 | 11.58 | 69,077 | 13.75 | 2,689 | 37.44 | 71,766 | 14.09 |
| ครอบครัว | 43,475 | 12.39 | 349 | 15.92 | 43,824 | 12.41 | 20,359 | 13.45 | 210 | 4.21 | 20,569 | 13.16 | 63,834 | 12.71 | 559 | 7.78 | 64,393 | 12.64 |
| ญาติ | 39,756 | 11.33 | 88 | 4.01 | 39,844 | 11.28 | 21,211 | 14.02 | 1,182 | 23.69 | 22,393 | 14.33 | 60,967 | 12.14 | 1,270 | 17.68 | 62,237 | 12.22 |
| กลุ่มที่ทำงาน | 38,368 | 10.92 | 112 | 5.12 | 38,480 | 10.90 | 8,145 | 5.39 | 212 | 4.24 | 8,357 | 5.34 | 46,513 | 9.25 | 324 | 4.52 | 46,837 | 9.18 |
| รวม | 351,005 | 100.00 | 2,192 | 100.00 | 353,197 | 100.00 | 151,322 | 100.00 | 4,990 | 100.00 | 156,312 | 100.00 | 502,327 | 100.00 | 7,182 | 100.00 | 509,509 | 100.00 |

จำนวนผู้เยี่ยมชมออนไลน์ จำแนกตามวัตถุประสงค์หลักของการเดินทาง ปี 2549

จังหวัดอุดรธานี

| วัตถุประสงค์หลัก ของการเดินทาง | นักท่องเที่ยว | | | | | | นักท่องเที่ยว | | | | | | ผู้เยี่ยมชม | | | | | |
|-----------------------------------|----------------|---------------|--------------|---------------|----------------|---------------|----------------|---------------|--------------|---------------|----------------|---------------|----------------|---------------|--------------|---------------|----------------|---------------|
| | ไทย | ร้อยละ | ต่างประเทศ | ร้อยละ | รวม | ร้อยละ | ไทย | ร้อยละ | ต่างประเทศ | ร้อยละ | รวม | ร้อยละ | ไทย | ร้อยละ | ต่างประเทศ | ร้อยละ | รวม | ร้อยละ |
| 1. ท่องเที่ยว/พักผ่อน | 193,871 | 55.23 | 1,859 | 84.81 | 195,730 | 55.42 | 87,311 | 57.70 | 4,639 | 92.97 | 91,950 | 58.82 | 281,182 | 55.98 | 6,498 | 90.48 | 287,680 | 56.46 |
| 2. ประชุม/อบรม/สัมมนา/ดูงาน | 21,450 | 6.11 | 35 | 1.60 | 21,485 | 6.08 | 11,009 | 7.28 | 74 | 1.48 | 11,083 | 7.09 | 32,459 | 6.46 | 109 | 1.52 | 32,568 | 6.39 |
| 3. ติดต่อธุรกิจ | 7,795 | 2.22 | 3 | 0.14 | 7,798 | 2.21 | 4,904 | 3.24 | 7 | 0.14 | 4,911 | 3.14 | 12,699 | 2.53 | 10 | 0.14 | 12,709 | 2.49 |
| 4. ปฏิบัติราชการ | 14,558 | 4.15 | - | - | 14,558 | 4.12 | 5,215 | 3.45 | 65 | 1.30 | 5,280 | 3.38 | 19,773 | 3.94 | 65 | 0.91 | 19,838 | 3.89 |
| 5. เยี่ยมญาติ/เพื่อน | 98,938 | 28.19 | 272 | 12.41 | 99,210 | 28.09 | 26,895 | 17.77 | 52 | 1.04 | 26,947 | 17.24 | 125,833 | 25.05 | 324 | 4.51 | 126,157 | 24.76 |
| 6. ชมนิทรรศการ/แสดงสินค้า | 1,836 | 0.52 | - | - | 1,836 | 0.52 | 2,089 | 1.38 | - | - | 2,089 | 1.34 | 3,925 | 0.78 | - | - | 3,925 | 0.77 |
| 7. ได้รับรางวัล | - | - | - | - | - | - | - | - | - | - | - | - | - | - | - | - | - | - |
| 8. อื่น ๆ | 12,557 | 3.58 | 23 | 1.04 | 12,580 | 3.56 | 13,899 | 9.18 | 153 | 3.07 | 14,052 | 8.99 | 26,456 | 5.26 | 176 | 2.44 | 26,632 | 5.24 |
| รวมทั้งหมด | 351,005 | 100.00 | 2,192 | 100.00 | 353,197 | 100.00 | 151,322 | 100.00 | 4,990 | 100.00 | 156,312 | 100.00 | 502,327 | 100.00 | 7,182 | 100.00 | 509,509 | 100.00 |

จำนวนผู้เยี่ยมชมออนไลน์ จำแนกตามจำนวนจังหวัดที่รวมอยู่ในการเดินทางแต่ละครั้ง ปี 2549
จังหวัดอุตรดิตถ์

| จำนวนจังหวัดที่ รวมอยู่ในการเดินทาง | นักท่องเที่ยว | | | | | | นักทัศนจร | | | | | | ผู้เยี่ยมชม | | | | | |
|--|----------------|---------------|--------------|---------------|----------------|---------------|----------------|---------------|--------------|---------------|----------------|---------------|----------------|---------------|--------------|---------------|----------------|---------------|
| | ไทย | ร้อยละ | ต่างประเทศ | ร้อยละ | รวม | ร้อยละ | ไทย | ร้อยละ | ต่างประเทศ | ร้อยละ | รวม | ร้อยละ | ไทย | ร้อยละ | ต่างประเทศ | ร้อยละ | รวม | ร้อยละ |
| 1 จังหวัด | 206,107 | 58.72 | 1,306 | 59.58 | 207,413 | 58.72 | 110,730 | 73.18 | 1,077 | 21.58 | 111,807 | 71.53 | 316,837 | 63.07 | 2,383 | 33.18 | 319,220 | 62.65 |
| 2 จังหวัด | 85,410 | 24.33 | 677 | 30.89 | 86,087 | 24.37 | 38,492 | 25.44 | 2,689 | 53.89 | 41,181 | 26.35 | 123,902 | 24.67 | 3,366 | 46.87 | 127,268 | 24.98 |
| 3 จังหวัด | 59,488 | 16.95 | 159 | 7.25 | 59,647 | 16.89 | 2,100 | 1.38 | 1,224 | 24.53 | 3,324 | 2.12 | 61,588 | 12.26 | 1,383 | 19.26 | 62,971 | 12.36 |
| 4 จังหวัด | - | - | 50 | 2.28 | 50 | 0.02 | - | - | - | - | - | - | - | - | 50 | 0.69 | 50 | 0.01 |
| 5 จังหวัด | - | - | - | - | - | - | - | - | - | - | - | - | - | - | - | - | - | - |
| มากกว่า 5 จังหวัด | - | - | - | - | - | - | - | - | - | - | - | - | - | - | - | - | - | - |
| รวม | 351,005 | 100.00 | 2,192 | 100.00 | 353,197 | 100.00 | 151,322 | 100.00 | 4,990 | 100.00 | 156,312 | 100.00 | 502,327 | 100.00 | 7,182 | 100.00 | 509,509 | 100.00 |
| จำนวนจังหวัดเฉลี่ย/ครั้ง | 1.58 | - | 1.52 | - | 1.58 | - | 1.28 | - | 2.03 | - | 1.31 | - | 1.49 | - | 1.87 | - | 1.50 | - |

จำนวนผู้เยี่ยมชมออนไลน์ จำแนกตามกิจกรรมที่กระทำระหว่างท่องเที่ยวในจังหวัดนี้ ปี 2549

จังหวัดอุดรธานี

| กิจกรรมที่ร่วมกระทำ ระหว่างอยู่ในจังหวัด | สัดส่วนของการเข้าร่วมกิจกรรม | | |
|---|------------------------------|------------|-------|
| | ไทย | ต่างประเทศ | รวม |
| 1. ท่องเที่ยวทั่วไป | 74.24 | 91.55 | 74.48 |
| 2. ซื้อสินค้าและของที่ระลึก | 12.85 | 6.00 | 12.75 |
| 3. กิจกรรมเชิงผจญภัย | 7.84 | 0.60 | 7.74 |
| 4. กิจกรรมทางน้ำ | 2.28 | 8.77 | 2.37 |
| 5. ท่องเที่ยวเชิงนิเวศ | 6.62 | 12.75 | 6.71 |
| 6. กิจกรรมเชิงสุขภาพ | 1.50 | 0.96 | 1.49 |
| 7. กิจกรรมด้านกีฬา | 2.81 | 6.78 | 2.86 |
| 8. นันทนาการ/บันเทิง | 20.35 | 27.90 | 20.45 |
| 9. กิจกรรมเชิงวัฒนธรรม | 6.47 | 1.75 | 6.41 |
| 10. อื่น ๆ (เกษตร ปฏิบัติธรรม) | 29.45 | 21.97 | 29.34 |

จำนวนผู้เยี่ยมชมออนไลน์ จำแนกตามสถานที่ท่องเที่ยว ปี 2549

จังหวัดอุดรธานี

| สถานที่ท่องเที่ยว | สัดส่วนของการเข้าชมแหล่งท่องเที่ยวหลัก | | |
|----------------------------|--|------------|-------|
| | ไทย | ต่างประเทศ | รวม |
| อนุสาวรีย์พระยาพิชัยดาบหัก | 63.81 | 49.22 | 63.60 |
| เขื่อนสิริกิติ์ | 40.87 | 19.06 | 40.57 |
| วัดพระแท่นศิลาอาสน์ | 15.48 | 6.74 | 15.36 |
| หลวงพ่อเพชรวัดท่าถนนวน | 8.98 | 5.36 | 8.93 |
| น้ำตกแม่พูล | 8.28 | 2.77 | 8.20 |
| อุทยานต้นสักใหญ่ | 7.63 | 4.14 | 7.58 |
| บ่อเหล็กน้ำพี้ | 5.40 | 1.78 | 5.35 |

ข้อมูลสถานพักแรมในจังหวัดอุตรดิตถ์

มกราคม - ธันวาคม

| | 2549 | 2548 | อัตราการเปลี่ยนแปลง |
|---------------------------------|----------------|----------------|---------------------|
| จำนวนโรงแรม(แห่ง) | 26 | 27 | - 3.70 |
| กลุ่ม 4 | 2 | 2 | + 0.00 |
| กลุ่ม 5 | 21 | 21 | + 0.00 |
| รีสอร์ท | 3 | 4 | - |
| จำนวนห้องพัก(ห้อง) | 1,014 | 1,099 | - 7.73 |
| กลุ่ม 4 | 299 | 299 | + 0.00 |
| กลุ่ม 5 | 681 | 722 | - 5.68 |
| รีสอร์ท | 34 | 78 | - 56.41 |
| อัตราการเข้าพักเฉลี่ย(%) | 36.09 | 31.69 | + 4.40 |
| กลุ่ม 4 | 34.94 | 35.53 | - 0.59 |
| กลุ่ม 5 | 36.03 | 27.46 | + 8.57 |
| รีสอร์ท | 47.35 | 56.09 | - 8.74 |
| จำนวนนทท.ที่พักรวม(คน) | 234,295 | 210,604 | + 11.25 |
| กลุ่ม 4 | 71,273 | 71,353 | - 0.11 |
| กลุ่ม 5 | 154,404 | 115,186 | + 34.05 |
| รีสอร์ท | 8,618 | 24,065 | - 64.19 |
| ระยะพำนักเฉลี่ย(วัน) | 1.13 | 1.13 | + 0.00 |
| กลุ่ม 4 | 1.00 | 1.09 | - 0.09 |
| กลุ่ม 5 | 1.20 | 1.13 | + 0.07 |
| รีสอร์ท | 1.05 | 1.29 | - 0.24 |
| จำนวนคนต่อห้อง | 2.07 | 2.00 | + 0.07 |
| กลุ่ม 4 | 2.00 | 2.00 | + 0.00 |
| กลุ่ม 5 | 2.10 | 2.00 | - |
| รีสอร์ท | 2.08 | 2.00 | + 0.08 |

**Occupancy Rate of Accommodation Establishments
in Uttaradit 2006**

| Month | Hotel | | | | | Resort | Grand Total |
|-------------------------|---------|---------|---------|--------------|--------------|--------------|----------------|
| | Group 1 | Group 2 | Group 3 | Group 4 | Group 5 | | |
| January | - | - | - | 30.36 | 27.93 | 58.50 | 29.67 |
| February | - | - | - | 27.67 | 30.05 | 51.30 | 30.06 |
| March | - | - | - | 31.77 | 34.15 | 53.47 | 34.10 |
| April | - | - | - | 29.30 | 38.82 | 42.44 | 36.13 |
| May | - | - | - | 45.21 | 34.78 | 49.25 | 38.34 |
| June | - | - | - | 42.86 | 42.45 | 54.49 | 42.97 |
| Total(Jan.-Jun.) | - | - | - | 34.53 | 34.70 | 51.58 | 35.22 |
| July | - | - | - | 41.94 | 47.42 | 48.83 | 45.85 |
| August | - | - | - | 37.66 | 45.44 | 43.61 | 43.08 |
| September | - | - | - | 37.92 | 46.35 | 39.72 | 43.64 |
| October | - | - | - | 34.87 | 29.35 | 40.03 | 31.34 |
| November | - | - | - | 31.41 | 27.95 | 43.23 | 29.48 |
| December | - | - | - | 28.27 | 27.73 | 43.35 | 28.41 |
| Total(Jul.-Dec.) | - | - | - | 35.35 | 37.37 | 43.13 | 36.97 |
| Grand Total | - | - | - | 34.94 | 36.03 | 47.35 | 36.09 |

**Guest Arrivals at Accommodation Establishments
Uttaradit**

| Nationality | January-December | | |
|----------------------|------------------|----------------|----------------|
| | 2006 | 2005 | Δ(%) |
| Thai | 232,661 | 208,510 | + 11.58 |
| Malaysia | 41 | 64 | - 35.94 |
| Singapore | 34 | 23 | + 47.83 |
| China | 122 | 148 | - 17.57 |
| Hong Kong | 17 | 3 | + 466.67 |
| Japan | 48 | 56 | - 14.29 |
| Korea | 10 | 29 | - 65.52 |
| Taiwan | 66 | 39 | + 69.23 |
| Austria | 3 | 8 | - 62.50 |
| Belgium | 13 | 30 | - 56.67 |
| Denmark | 52 | 4 | + 1200.00 |
| France | 179 | 218 | - 17.89 |
| Germany | 272 | 478 | - 43.10 |
| Italy | 33 | 45 | - 26.67 |
| Netherlands | 30 | 85 | - 64.71 |
| Sweden | 16 | 31 | - 48.39 |
| Switzerland | 34 | 56 | - 39.29 |
| U.K. | 203 | 329 | - 38.30 |
| U.S.A. | 170 | 212 | - 19.81 |
| Canada | 19 | 15 | + 26.67 |
| Middle East | 9 | - | - |
| Australia | 151 | 82 | + 84.15 |
| New Zealand | 3 | 7 | - 57.14 |
| India | 6 | 30 | - 80.00 |
| Russia | - | - | - |
| East Europe | - | - | - |
| Indonesia | - | - | - |
| Philippines | 14 | 11 | + 27.27 |
| Finland | 11 | - | - |
| Norway | 9 | 56 | - 83.93 |
| Spain | - | - | - |
| Africa | - | 2 | - |
| Myanmar | - | 2 | - |
| Israel | - | 6 | - |
| Laos | 22 | - | - |
| Vietnam | - | - | - |
| Brunei | - | - | - |
| Cambodia | - | - | - |
| Others in South Asia | 1 | - | - |
| Others in Americas | - | - | - |
| Others | 46 | 25 | + 84.00 |
| Total | 234,295 | 210,604 | + 11.25 |
| Thai | 232,661 | 208,510 | + 11.58 |
| Foreigners | 1,634 | 2,094 | - 21.97 |

Guest Arrivals at Accommodation Establishments in Uttaradit 2006

Total

| Nationality | Total | Jan. | Feb. | Mar. | Apr. | May | Jun. | Jan.-Jun. | Jul. | Aug. | Sep. | Oct. | Nov. | Dec. | Jul.-Dec. |
|----------------------|----------------|---------------|---------------|---------------|---------------|---------------|---------------|----------------|---------------|---------------|---------------|---------------|---------------|---------------|----------------|
| Thai | 232,661 | 17,592 | 16,107 | 12,804 | 20,250 | 23,978 | 19,984 | 110,715 | 21,948 | 22,014 | 24,511 | 19,283 | 17,404 | 16,786 | 121,946 |
| Malaysia | 41 | 1 | 2 | 1 | 2 | 6 | - | 12 | 2 | - | 14 | 6 | 4 | 3 | 29 |
| Singapore | 34 | 2 | - | - | 15 | 6 | - | 23 | 5 | 2 | - | - | - | 4 | 11 |
| China | 122 | - | - | - | - | - | 44 | 44 | 7 | 18 | 18 | 13 | - | 22 | 78 |
| Hong Kong | 17 | - | - | - | 4 | - | - | 4 | - | - | 4 | - | 9 | - | 13 |
| Japan | 48 | 11 | 2 | 1 | - | 2 | - | 16 | 3 | - | - | - | 20 | 9 | 32 |
| Korea | 10 | - | - | - | 4 | 2 | - | 6 | - | - | 4 | - | - | - | 4 |
| Taiwan | 66 | 1 | - | - | 1 | - | 52 | 54 | 3 | 1 | 1 | - | - | 7 | 12 |
| Austria | 3 | - | 2 | 1 | - | - | - | 3 | - | - | - | - | - | - | - |
| Belgium | 13 | - | - | - | - | - | - | - | - | - | 4 | - | 1 | 8 | 13 |
| Denmark | 52 | - | 7 | - | - | 4 | - | 11 | 7 | 32 | - | - | 2 | - | 41 |
| France | 179 | 42 | 25 | 11 | 12 | - | 6 | 96 | 14 | 29 | 4 | 12 | 10 | 14 | 83 |
| Germany | 272 | 30 | 73 | 5 | 17 | 8 | 19 | 152 | 43 | 20 | 14 | 8 | 13 | 22 | 120 |
| Italy | 33 | 2 | 2 | - | 4 | 6 | - | 14 | - | - | - | 1 | 8 | 10 | 19 |
| Netherlands | 30 | 7 | 17 | - | 2 | - | - | 26 | - | 2 | - | - | 2 | - | 4 |
| Sweden | 16 | - | 3 | 4 | 4 | - | - | 11 | - | 4 | 1 | - | - | - | 5 |
| Switzerland | 34 | - | 20 | 1 | 4 | - | - | 25 | 2 | - | - | - | 4 | 3 | 9 |
| U.K. | 203 | 18 | 11 | 4 | 44 | 26 | 27 | 130 | 8 | 4 | 4 | 16 | 21 | 20 | 73 |
| U.S.A. | 170 | 7 | 11 | 3 | 9 | 8 | 5 | 43 | 5 | 7 | 23 | 67 | 14 | 11 | 127 |
| Canada | 19 | - | 4 | - | 4 | - | - | 8 | - | 8 | - | 3 | - | - | 11 |
| Middle East | 9 | - | - | - | - | - | - | - | - | - | 9 | - | - | - | 9 |
| Australia | 151 | 17 | 5 | 3 | 73 | 4 | 3 | 105 | 3 | 10 | 14 | 6 | 7 | 6 | 46 |
| New Zealand | 3 | 1 | 2 | - | - | - | - | 3 | - | - | - | - | - | - | - |
| India | 6 | 6 | - | - | - | - | - | 6 | - | - | - | - | - | - | - |
| Russia | - | - | - | - | - | - | - | - | - | - | - | - | - | - | - |
| East Europe | - | - | - | - | - | - | - | - | - | - | - | - | - | - | - |
| Indonesia | - | - | - | - | - | - | - | - | - | - | - | - | - | - | - |
| Philippines | 14 | 11 | - | 1 | 2 | - | - | 14 | - | - | - | - | - | - | - |
| Finland | 11 | - | - | - | 5 | 2 | - | 7 | - | - | - | 2 | 1 | 1 | 4 |
| Norway | 9 | - | - | - | - | - | 2 | 2 | - | - | - | 7 | - | - | 7 |
| Spain | - | - | - | - | - | - | - | - | - | - | - | - | - | - | - |
| Africa | - | - | - | - | - | - | - | - | - | - | - | - | - | - | - |
| Myanmar | - | - | - | - | - | - | - | - | - | - | - | - | - | - | - |
| Israel | - | - | - | - | - | - | - | - | - | - | - | - | - | - | - |
| Laos | 22 | 4 | - | - | - | - | 2 | 6 | - | 8 | 4 | - | 4 | - | 16 |
| Vietnam | - | - | - | - | - | - | - | - | - | - | - | - | - | - | - |
| Brunei | - | - | - | - | - | - | - | - | - | - | - | - | - | - | - |
| Cambodia | - | - | - | - | - | - | - | - | - | - | - | - | - | - | - |
| Others in south asia | 1 | - | - | - | - | - | - | - | - | - | 1 | - | - | - | 1 |
| Others in americas | - | - | - | - | - | - | - | - | - | - | - | - | - | - | - |
| Others | 46 | 8 | - | 3 | - | 10 | 13 | 34 | 8 | - | 4 | - | - | - | 12 |
| Total | 234,295 | 17,760 | 16,293 | 12,842 | 20,456 | 24,062 | 20,157 | 111,570 | 22,058 | 22,159 | 24,634 | 19,424 | 17,524 | 16,926 | 122,725 |

Guest Arrivals at Accommodation Establishments in Uttaradit 2006

Hotel Group 4

| Nationality | Total | Jan. | Feb. | Mar. | Apr. | May | Jun. | Jan.-Jun. | Jul. | Aug. | Sep. | Oct. | Nov. | Dec. | Jul.-Dec. |
|----------------------|---------------|--------------|--------------|------------|--------------|--------------|--------------|---------------|--------------|--------------|--------------|--------------|--------------|--------------|---------------|
| Thai | 10,730 | 5,472 | 4,470 | 788 | 5,042 | 8,331 | 7,513 | 10,730 | 7,681 | 6,846 | 6,734 | 6,372 | 5,543 | 5,126 | 38,302 |
| Malaysia | 2 | - | 2 | - | 2 | 6 | - | 2 | 2 | - | - | - | - | - | 2 |
| Singapore | 2 | 2 | - | - | 15 | 6 | - | 2 | - | 2 | - | - | - | 4 | 6 |
| China | - | - | - | - | - | - | 44 | - | 4 | - | - | - | - | 13 | 17 |
| Hong Kong | - | - | - | - | 4 | - | - | - | - | - | - | - | - | - | - |
| Japan | 13 | 10 | 2 | 1 | - | 2 | - | 13 | - | - | - | - | 20 | 8 | 28 |
| Korea | - | - | - | - | 4 | 2 | - | - | - | 4 | - | - | - | - | 4 |
| Taiwan | - | - | - | - | 1 | - | 52 | - | - | 1 | 1 | - | - | - | 2 |
| Austria | 1 | - | - | 1 | - | - | - | 1 | - | - | - | - | - | - | - |
| Belgium | - | - | - | - | - | - | - | - | - | - | - | - | - | 2 | 2 |
| Denmark | 7 | - | 7 | - | - | 4 | - | 7 | - | 32 | - | - | 2 | - | 34 |
| France | 78 | 42 | 25 | 11 | 12 | - | 6 | 78 | 14 | 29 | - | 12 | 10 | 11 | 76 |
| Germany | 98 | 30 | 64 | 4 | 17 | 6 | 16 | 98 | 43 | 15 | 14 | 5 | 10 | 22 | 109 |
| Italy | 4 | 2 | 2 | - | 4 | 6 | - | 4 | - | - | - | 1 | 8 | 6 | 15 |
| Netherlands | 24 | 7 | 17 | - | 2 | - | - | 24 | - | 2 | - | - | 2 | - | 4 |
| Sweden | 4 | - | 1 | 3 | 4 | - | - | 4 | - | - | - | - | - | - | - |
| Switzerland | 16 | - | 15 | 1 | 4 | - | - | 16 | 2 | - | - | - | 4 | 2 | 8 |
| U.K. | 33 | 18 | 11 | 4 | 44 | 25 | 27 | 33 | 8 | 4 | 4 | 16 | 21 | 20 | 73 |
| U.S.A. | 21 | 7 | 11 | 3 | 9 | 8 | 5 | 21 | - | 7 | 23 | 62 | 7 | 11 | 110 |
| Canada | 4 | - | 4 | - | 4 | - | - | 4 | - | 8 | - | - | - | - | 8 |
| Middle East | - | - | - | - | - | - | - | - | - | - | - | - | - | - | - |
| Australia | 24 | 17 | 5 | 2 | 73 | 4 | 3 | 24 | 3 | 10 | 14 | 6 | 6 | 6 | 45 |
| New Zealand | 1 | - | 1 | - | - | - | - | 1 | - | - | - | - | - | - | - |
| India | 6 | 6 | - | - | - | - | - | 6 | - | - | - | - | - | - | - |
| Russia | - | - | - | - | - | - | - | - | - | - | - | - | - | - | - |
| East Europe | - | - | - | - | - | - | - | - | - | - | - | - | - | - | - |
| Indonesia | - | - | - | - | - | - | - | - | - | - | - | - | - | - | - |
| Philippines | 12 | 11 | - | 1 | 2 | - | - | 12 | - | - | - | - | - | - | - |
| Finland | - | - | - | - | 5 | 2 | - | - | - | - | - | - | - | - | - |
| Norway | - | - | - | - | - | - | 2 | - | - | - | - | 7 | - | - | 7 |
| Spain | - | - | - | - | - | - | - | - | - | - | - | - | - | - | - |
| Africa | - | - | - | - | - | - | - | - | - | - | - | - | - | - | - |
| Myanmar | - | - | - | - | - | - | - | - | - | - | - | - | - | - | - |
| Israel | - | - | - | - | - | - | - | - | - | - | - | - | - | - | - |
| Laos | 4 | 4 | - | - | - | - | 2 | 4 | - | 8 | 4 | - | 4 | - | 16 |
| Vietnam | - | - | - | - | - | - | - | - | - | - | - | - | - | - | - |
| Brunei | - | - | - | - | - | - | - | - | - | - | - | - | - | - | - |
| Cambodia | - | - | - | - | - | - | - | - | - | - | - | - | - | - | - |
| Others in south asia | - | - | - | - | - | - | - | - | - | - | 1 | - | - | - | 1 |
| Others in americas | - | - | - | - | - | - | - | - | - | - | - | - | - | - | - |
| Others | - | - | - | - | - | - | - | - | - | - | - | - | - | - | - |
| Total | 11,084 | 5,628 | 4,637 | 819 | 5,248 | 8,402 | 7,670 | 11,084 | 7,757 | 6,964 | 6,799 | 6,481 | 5,637 | 5,231 | 38,869 |

Guest Arrivals at Accommodation Establishments in Uttaradit 2006

Hotel Group 5

| Nationality | Total | Jan. | Feb. | Mar. | Apr. | May | Jun. | Jan.-Jun. | Jul. | Aug. | Sep. | Oct. | Nov. | Dec. | Jul.-Dec. |
|----------------------|---------------|---------------|---------------|---------------|---------------|---------------|---------------|---------------|---------------|---------------|---------------|---------------|---------------|---------------|---------------|
| Thai | 33,755 | 11,168 | 11,076 | 11,511 | 14,505 | 14,873 | 11,679 | 33,755 | 13,517 | 14,494 | 16,933 | 12,248 | 11,183 | 10,955 | 79,330 |
| Malaysia | - | - | - | - | - | - | - | - | - | - | 13 | 6 | 4 | 3 | 26 |
| Singapore | - | - | - | - | - | - | - | - | 5 | - | - | - | - | - | 5 |
| China | - | - | - | - | - | - | - | - | 3 | 18 | 18 | 13 | - | 9 | 61 |
| Hong Kong | - | - | - | - | - | - | - | - | - | - | 4 | - | 9 | - | 13 |
| Japan | - | - | - | - | - | - | - | - | 3 | - | - | - | - | 1 | 4 |
| Korea | - | - | - | - | - | - | - | - | - | - | - | - | - | - | - |
| Taiwan | - | - | - | - | - | - | - | - | 3 | - | - | - | - | 7 | 10 |
| Austria | 2 | - | 2 | - | - | - | - | 2 | - | - | - | - | - | - | - |
| Belgium | - | - | - | - | - | - | - | - | - | - | 4 | - | 1 | 6 | 11 |
| Denmark | - | - | - | - | - | - | - | - | 7 | - | - | - | - | - | 7 |
| France | - | - | - | - | - | - | - | - | - | 0 | 4 | - | - | 3 | 7 |
| Germany | 7 | - | 7 | - | - | - | 3 | 7 | - | 5 | 0 | 3 | 3 | - | 11 |
| Italy | - | - | - | - | - | - | - | - | - | - | - | - | - | 4 | 4 |
| Netherlands | - | - | - | - | - | - | - | - | - | - | - | - | - | - | - |
| Sweden | 3 | - | 2 | 1 | - | - | - | 3 | - | 4 | - | - | - | - | 4 |
| Switzerland | 5 | - | 5 | - | - | - | - | 5 | - | - | - | - | - | 1 | 1 |
| U.K. | - | - | - | - | - | - | - | - | - | - | - | - | - | - | - |
| U.S.A. | - | - | - | - | - | - | - | - | 5 | - | - | 5 | 7 | - | 17 |
| Canada | - | - | - | - | - | - | - | - | - | - | - | 3 | - | - | 3 |
| Middle East | - | - | - | - | - | - | - | - | - | - | 9 | - | - | - | 9 |
| Australia | 1 | - | - | 1 | - | - | - | 1 | - | - | - | - | 1 | - | 1 |
| New Zealand | - | - | - | - | - | - | - | - | - | - | - | - | - | - | - |
| India | - | - | - | - | - | - | - | - | - | - | - | - | - | - | - |
| Russia | - | - | - | - | - | - | - | - | - | - | - | - | - | - | - |
| East Europe | - | - | - | - | - | - | - | - | - | - | - | - | - | - | - |
| Indonesia | - | - | - | - | - | - | - | - | - | - | - | - | - | - | - |
| Philippines | - | - | - | - | - | - | - | - | - | - | - | - | - | - | - |
| Finland | - | - | - | - | - | - | - | - | - | - | - | 2 | 1 | 1 | 4 |
| Norway | - | - | - | - | - | - | - | - | - | - | - | - | - | - | - |
| Spain | - | - | - | - | - | - | - | - | - | - | - | - | - | - | - |
| Africa | - | - | - | - | - | - | - | - | - | - | - | - | - | - | - |
| Myanmar | - | - | - | - | - | - | - | - | - | - | - | - | - | - | - |
| Israel | - | - | - | - | - | - | - | - | - | - | - | - | - | - | - |
| Laos | - | - | - | - | - | - | - | - | - | - | - | - | - | - | - |
| Vietnam | - | - | - | - | - | - | - | - | - | - | - | - | - | - | - |
| Brunei | - | - | - | - | - | - | - | - | - | - | - | - | - | - | - |
| Cambodia | - | - | - | - | - | - | - | - | - | - | - | - | - | - | - |
| Others in south asia | - | - | - | - | - | - | - | - | - | - | - | - | - | - | - |
| Others in americas | - | - | - | - | - | - | - | - | - | - | - | - | - | - | - |
| Others | 8 | 8 | - | - | - | 10 | 13 | 8 | 8 | - | 4 | - | - | - | 12 |
| Total | 33,781 | 11,176 | 11,092 | 11,513 | 14,505 | 14,883 | 11,695 | 33,781 | 13,551 | 14,521 | 16,989 | 12,280 | 11,209 | 10,990 | 79,540 |

Guest Arrivals at Accommodation Establishments in Uttaradit 2006

Resort

| Nationality | Total | Jan. | Feb. | Mar. | Apr. | May | Jun. | Jan.-Jun. | Jul. | Aug. | Sep. | Oct. | Nov. | Dec. | Jul.-Dec. |
|----------------------|--------------|------------|------------|------------|------------|------------|------------|--------------|------------|------------|------------|------------|------------|------------|--------------|
| Thai | 2,018 | 952 | 561 | 505 | 703 | 774 | 792 | 2,018 | 750 | 674 | 844 | 663 | 678 | 705 | 4,314 |
| Malaysia | 2 | 1 | - | 1 | - | - | - | 2 | - | - | 1 | - | - | - | 1 |
| Singapore | - | - | - | - | - | - | - | - | - | - | - | - | - | - | - |
| China | - | - | - | - | - | - | - | - | - | - | - | - | - | - | - |
| Hong Kong | - | - | - | - | - | - | - | - | - | - | - | - | - | - | - |
| Japan | 1 | 1 | - | - | - | - | - | 1 | - | - | - | - | - | - | - |
| Korea | - | - | - | - | - | - | - | - | - | - | - | - | - | - | - |
| Taiwan | 1 | 1 | - | - | - | - | - | 1 | - | - | - | - | - | - | - |
| Austria | - | - | - | - | - | - | - | - | - | - | - | - | - | - | - |
| Belgium | - | - | - | - | - | - | - | - | - | - | - | - | - | - | - |
| Denmark | - | - | - | - | - | - | - | - | - | - | - | - | - | - | - |
| France | - | - | - | - | - | - | - | - | - | - | - | - | - | - | - |
| Germany | 3 | - | 2 | 1 | - | 2 | - | 3 | - | - | - | - | - | - | - |
| Italy | - | - | - | - | - | - | - | - | - | - | - | - | - | - | - |
| Netherlands | - | - | - | - | - | - | - | - | - | - | - | - | - | - | - |
| Sweden | - | - | - | - | - | - | - | - | - | - | 1 | - | - | - | 1 |
| Switzerland | - | - | - | - | - | - | - | - | - | - | - | - | - | - | - |
| U.K. | - | - | - | - | - | 1 | - | - | - | - | - | - | - | - | - |
| U.S.A. | - | - | - | - | - | - | - | - | - | - | - | - | - | - | - |
| Canada | - | - | - | - | - | - | - | - | - | - | - | - | - | - | - |
| Middle East | - | - | - | - | - | - | - | - | - | - | - | - | - | - | - |
| Australia | - | - | - | - | - | - | - | - | - | - | - | - | - | - | - |
| New Zealand | 2 | 1 | 1 | - | - | - | - | 2 | - | - | - | - | - | - | - |
| India | - | - | - | - | - | - | - | - | - | - | - | - | - | - | - |
| Russia | - | - | - | - | - | - | - | - | - | - | - | - | - | - | - |
| East Europe | - | - | - | - | - | - | - | - | - | - | - | - | - | - | - |
| Indonesia | - | - | - | - | - | - | - | - | - | - | - | - | - | - | - |
| Philippines | - | - | - | - | - | - | - | - | - | - | - | - | - | - | - |
| Finland | - | - | - | - | - | - | - | - | - | - | - | - | - | - | - |
| Norway | - | - | - | - | - | - | - | - | - | - | - | - | - | - | - |
| Spain | - | - | - | - | - | - | - | - | - | - | - | - | - | - | - |
| Africa | - | - | - | - | - | - | - | - | - | - | - | - | - | - | - |
| Myanmar | - | - | - | - | - | - | - | - | - | - | - | - | - | - | - |
| Israel | - | - | - | - | - | - | - | - | - | - | - | - | - | - | - |
| Laos | - | - | - | - | - | - | - | - | - | - | - | - | - | - | - |
| Vietnam | - | - | - | - | - | - | - | - | - | - | - | - | - | - | - |
| Brunei | - | - | - | - | - | - | - | - | - | - | - | - | - | - | - |
| Cambodia | - | - | - | - | - | - | - | - | - | - | - | - | - | - | - |
| Others in south asia | - | - | - | - | - | - | - | - | - | - | - | - | - | - | - |
| Others in americas | - | - | - | - | - | - | - | - | - | - | - | - | - | - | - |
| Others | 3 | - | - | 3 | - | - | - | 3 | - | - | - | - | - | - | - |
| Total | 2,030 | 956 | 564 | 510 | 703 | 777 | 792 | 2,030 | 750 | 674 | 846 | 663 | 678 | 705 | 4,316 |

สถิติท่องเที่ยวภายในประเทศปี 2549

ภาคเหนือ

จังหวัดอุทัยธานี

สถานการณ์การท่องเที่ยวในจังหวัดอุทัยธานี

สถานการณ์การท่องเที่ยวในจังหวัดอุทัยธานี มีการเติบโตเพิ่มขึ้นร้อยละ 5.08 โดยมากเป็นการเพิ่มเฉพาะในตลาดหลักที่เป็นคนไทย โดยเพิ่มขึ้นร้อยละ 6.19 สาเหตุมาจากการจัด Promotion ลดราคาห้องพักของโรงแรม ประกอบกับ ภูมิอากาศของจังหวัดอุทัยธานีมีลักษณะคล้ายคลึงกับภาคเหนือตอนบน อีกทั้งความได้เปรียบของพื้นที่ที่ติดกับภาคกลาง ที่ช่วยประหยัดเวลาในการเดินทางท่องเที่ยว ซึ่งช่วยดึงดูดนักท่องเที่ยวคนไทยให้กระจายมาสู่อุทัยธานีเพิ่มขึ้น นอกจากนี้ ความเชื่อมโยงเส้นทางท่องเที่ยวทางพอดทำซุง ยังคงเป็นอีกปัจจัยหนึ่งที่ผลักดันให้บรรยากาศการท่องเที่ยวคึกคักมากขึ้น โดยนักท่องเที่ยวคนไทยส่วนใหญ่เดินทางสู่อุทัยธานี เพื่อการพักผ่อน มากที่สุด แต่ส่วนของการติดต่อธุรกิจ กลับมีอัตราการเติบโตเพิ่มขึ้นถึงร้อยละ 63.20 ทั้งนี้การเดินทางของคนไทยส่วนใหญ่ยังคงเป็นการเดินทางภายในภูมิภาคเดียวกัน

ในส่วนของชาวต่างชาติ มีแนวโน้มลดลงอย่างต่อเนื่อง ลดลงอย่างมากถึงร้อยละ 37.86 เนื่องจาก อุทัยธานีไม่ใช่จังหวัดหลักของนักท่องเที่ยวชาวต่างชาติ จึงมีส่วนที่ไม่มากนัก ประกอบกับนักท่องเที่ยวชาวต่างชาติ ได้มีการเปลี่ยนแปลงเส้นทางการเดินทางสู่จังหวัดท่องเที่ยวหลัก โดยนักท่องเที่ยวชาวต่างชาติกลุ่มที่เข้ามาส่วนใหญ่เดินทางมาจาก เอเชีย ยุโรป และอเมริกา ตามลำดับ ซึ่งนักท่องเที่ยวชาวต่างชาตินิยมจัดการเดินทางมาเอง และด้านพาหนะที่ใช้ในการเดินทางมากที่สุด คือ รถยนต์ส่วนตัว และ รถโดยสารประจำทาง ตามลำดับ

ในการเดินทางแต่ละครั้งนักท่องเที่ยวมีระยะเวลาพำนักเฉลี่ยประมาณ 1.73 วัน เพิ่มขึ้นจากปีก่อน จากจำนวนนักท่องเที่ยว คีนพัก และการใช้จ่ายแต่ละวันประมาณ 905.77 บาท ส่วนใหญ่จะใช้จ่ายไปกับค่าที่พัก รองลงมาเป็นค่าอาหารและเครื่องดื่ม ซึ่งก่อให้เกิดรายได้จากนักท่องเที่ยวจำนวน 189.37 ล้านบาท ส่วนนักท่องเที่ยวมีค่าใช้จ่ายเฉลี่ยต่อคนต่อวันประมาณ 485.92 บาท โดยใช้จ่ายไปกับค่าอาหารและเครื่องดื่ม รองลงมา ค่าซื้อสินค้าและของที่ระลึก จึงทำให้เกิดรายได้หมุนเวียนในแหล่งท่องเที่ยวรวมเป็นเงิน 82.07 ล้านบาท เมื่อรวมรายได้ทั้งหมดจากการท่องเที่ยวในจังหวัดอุทัยธานีมีรายได้จำนวน 271.44 ล้านบาท ดังนั้นโดยเฉลี่ยแล้วผู้เยี่ยมเยือนมีค่าใช้จ่ายระหว่างอยู่ในจังหวัดอุทัยธานีประมาณ 718.16 บาท

สำหรับสถานการณ์ด้านการพักแรม พบว่ามีจำนวนห้องพักทั้งสิ้น 884 ห้อง ไม่มีอัตราการเปลี่ยนแปลง และมีสถานพักแรมในระดับราคาตั้งแต่ต่ำกว่า 500 จนถึง 999 บาท มีอัตราการเข้าพักเฉลี่ยร้อยละ 15.32 ลดลงร้อยละ 1.91 โดยนักท่องเที่ยวมีระยะเวลาพำนักเฉลี่ยคือ 1.67 วัน

Internal Tourism in Uthaitхани

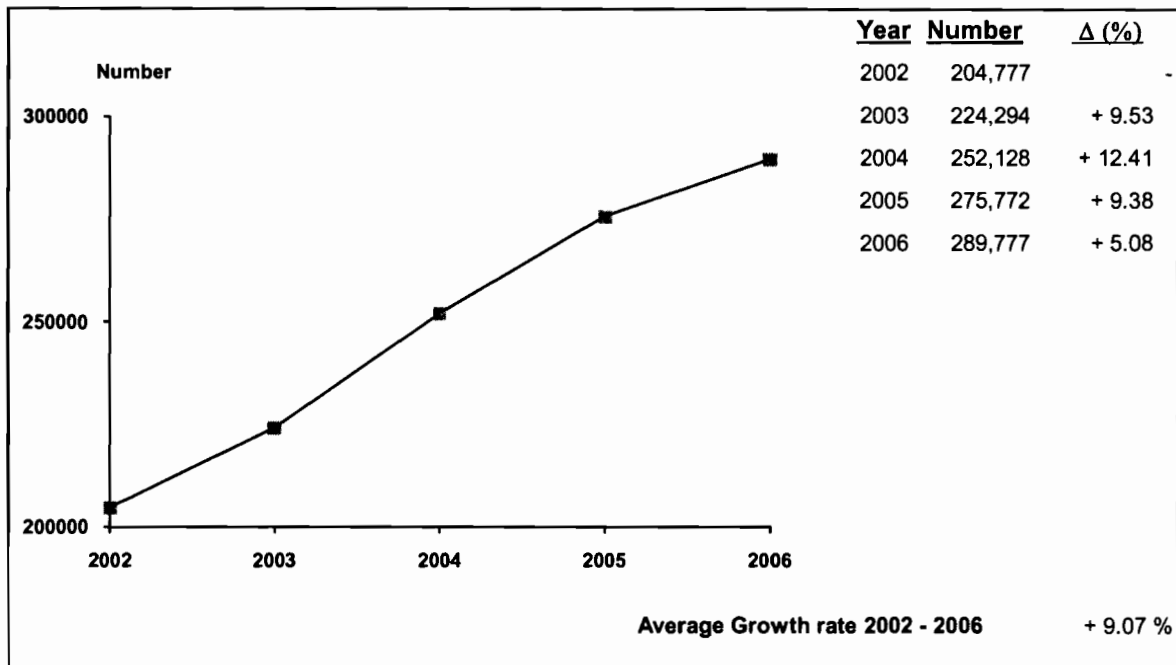

| 2006 | 2005 | % Δ |
|------|------|-----|
|------|------|-----|



| 2006 | 2005 | % Δ |
|------|------|-----|
|------|------|-----|

Visitors

| | 2006 | 2005 | % Δ |
|------------|---------|---------|---------|
| Thai | 285,448 | 268,806 | + 6.19 |
| Foreigners | 4,329 | 6,966 | - 37.86 |

Sex

| | 2006 | 2005 | % Δ |
|--------|---------|---------|--------|
| Male | 154,719 | 143,497 | + 7.82 |
| Female | 135,058 | 132,275 | + 2.10 |

Age

| Age Group | 2006 | 2005 | % Δ |
|-------------|---------|--------|---------|
| Under 25 | 20,843 | 58,899 | - 64.61 |
| 25 - 34 | 113,883 | 64,239 | + 77.28 |
| 35 - 44 | 91,304 | 62,591 | + 45.87 |
| 45 - 54 | 42,988 | 50,448 | - 14.79 |
| 55 and over | 20,759 | 39,595 | - 47.57 |

Travel Arrangement

| Travel Arrangement | 2006 | 2005 | % Δ |
|--------------------|---------|---------|--------|
| Group Tour | 28,956 | 26,402 | + 9.67 |
| Non Group Tour | 260,821 | 249,370 | + 4.59 |

Region of Residence

1. Thai

| Region | 2006 | 2005 | % Δ |
|-----------------------|--------|--------|---------|
| - Bangkok | 70,337 | 45,706 | + 53.89 |
| - Central Region | 59,775 | 84,305 | - 29.10 |
| - Eastern Region | 26,399 | 18,983 | + 39.07 |
| - Western Region | 9,342 | 21,910 | - 57.36 |
| - Northern Region | 96,519 | 76,225 | + 26.62 |
| - Southern Region | 5,680 | 5,692 | - 0.21 |
| - Northeastern Region | 17,396 | 15,985 | + 8.83 |

2. Foreigners

| Region | 2006 | 2005 | % Δ |
|----------------|-------|-------|---------|
| - The Americas | 1,010 | 950 | + 6.32 |
| - Europe | 1,339 | 2,636 | - 49.20 |
| - Oceania | 63 | 574 | - 89.02 |
| - ASIA | 1,879 | 1,227 | + 53.14 |
| - Middle East | 38 | 91 | - 58.24 |
| - Africa | - | 1,488 | - |

Mode of transport

| Mode of transport | 2006 | 2005 | % Δ |
|-------------------|---------|---------|---------|
| Plane | - | - | - |
| Train | - | - | - |
| Bus | 69,752 | 51,650 | + 35.05 |
| Automobile | 220,025 | 224,122 | - 1.83 |
| Others | - | - | - |

Purpose of Visit

| Purpose of Visit | 2006 | 2005 | % Δ |
|------------------|---------|---------|---------|
| Holiday | 234,488 | 230,620 | + 1.68 |
| Business | 16,007 | 9,808 | + 63.20 |
| Official Visit | 3,282 | 3,608 | - 9.04 |
| Convention | 12,942 | 8,413 | + 53.83 |
| Others | 23,058 | 23,323 | - 1.14 |

Internal Tourism in Uthaitхани

2005 - 2006

| Type of Data | 2005 | Δ (%) | 2006 | Δ (%) |
|--|----------------|----------------|----------------|----------------|
| Visitor | 275,772 | + 9.38 | 289,777 | + 5.08 |
| Thai | 268,806 | + 11.55 | 285,448 | + 6.19 |
| Foreigners | 6,966 | - 37.50 | 4,329 | - 37.86 |
| Tourist | 108,018 | + 13.79 | 120,883 | + 11.91 |
| Thai | 103,944 | + 17.69 | 118,208 | + 13.72 |
| Foreigners | 4,074 | - 38.35 | 2,675 | - 34.34 |
| Excursionist | 167,754 | + 6.71 | 168,894 | + 0.68 |
| Thai | 164,862 | + 7.99 | 167,240 | + 1.44 |
| Foreigners | 2,892 | - 36.26 | 1,654 | - 42.81 |
| Average Length of Stay (Day) | 1.57 | - | 1.73 | - |
| Thai | 1.57 | - | 1.73 | - |
| Foreigners | 1.69 | - | 1.70 | - |
| Average Expenditure (Baht/Person/Day) | | | | |
| Visitor | 659.06 | - 13.15 | 718.16 | + 8.97 |
| Thai | 651.47 | - 13.15 | 713.56 | + 9.53 |
| Foreigners | 953.26 | - 0.33 | 993.06 | + 4.18 |
| Tourist | 843.75 | - 17.94 | 905.77 | + 7.35 |
| Thai | 836.25 | - 18.17 | 900.83 | + 7.72 |
| Foreigners | 1,093.68 | - 3.24 | 1,127.45 | + 3.09 |
| Excursionist | 471.16 | - 11.32 | 485.92 | + 3.13 |
| Thai | 468.58 | - 11.15 | 484.58 | + 3.41 |
| Foreigners | 618.95 | - 6.70 | 622.73 | + 0.61 |
| Revenue (Million Baht) | | | | |
| Visitor | 223.04 | + 1.36 | 271.44 | + 21.70 |
| Thai | 213.72 | + 2.55 | 265.27 | + 24.12 |
| Foreigners | 9.32 | - 20.00 | 6.17 | - 33.80 |
| ACCOMMODATION ESTABLISHMENTS | | | | |
| Establishments | 11 | 0 | 11 | 0 |
| Rooms | 884 | 0 | 884 | 0 |
| Occupancy Rate (%) | 17.23 | + 1.82 | 15.32 | - 1.91 |
| Average Length of Stay (Day) | 1.69 | 0 | 1.67 | - 0.02 |
| Number of Guest Arrivals | 67,339 | + 34.59 | 70,099 | + 4.10 |
| Thai | 64,268 | + 42.53 | 68,243 | + 6.19 |
| Foreigners | 3,071 | - 37.85 | 1,856 | - 39.56 |

สรุปข้อมูลผู้เยี่ยมเยือน ปี 2549

จังหวัดอุทัยธานี

| รายการข้อมูล | | ไทย | ต่างประเทศ | รวม |
|--|------------------|----------------|---------------|----------------|
| จำนวนผู้เยี่ยมเยือน | | 285,448 | 4,329 | 289,777 |
| นักท่องเที่ยว | | 118,208 | 2,675 | 120,883 |
| นักทัศนจร | | 167,240 | 1,654 | 168,894 |
| จำนวนผู้เยี่ยมเยือนจำแนกตามพาหนะการเดินทาง | | 285,448 | 4,329 | 289,777 |
| ประเภท การเดินทาง | เครื่องบิน | - | - | - |
| | รถไฟ | - | - | - |
| | รถโดยสารประจำทาง | 68,299 | 1,453 | 69,752 |
| | รถส่วนตัว | 217,149 | 2,876 | 220,025 |
| | อื่น ๆ | - | - | - |
| จำนวนนักท่องเที่ยวจำแนกตามประเภทที่พัก | | 118,208 | 2,675 | 120,883 |
| โรงแรม | | 68,243 | 1,856 | 70,099 |
| เกสต์เฮาส์ | | - | - | - |
| บังกะโล/รีสอร์ท | | - | - | - |
| บ้านญาติ/เพื่อน | | 38,657 | 796 | 39,453 |
| ที่พักในอุทยานฯ | | 6,415 | - | 6,415 |
| บ้านรับรองฯ | | - | - | - |
| อื่น ๆ (อพาร์เมนท์ วัตถุประสงค์ เป็นต้น) | | 4,893 | 23 | 4,916 |
| ระยะเวลาพำนักเฉลี่ยของนักท่องเที่ยว(วัน) | | 1.73 | 1.70 | 1.73 |
| ค่าใช้จ่ายเฉลี่ย/คน/วัน(บาท) | | 713.56 | 993.06 | 718.16 |
| นักท่องเที่ยว | | 900.83 | 1,127.45 | 905.77 |
| นักทัศนจร | | 484.58 | 622.73 | 485.92 |
| รายได้(ล้านบาท) | | 265.27 | 6.17 | 271.44 |
| นักท่องเที่ยว | | 184.23 | 5.14 | 189.37 |
| นักทัศนจร | | 81.04 | 1.03 | 82.07 |
| จำนวนครั้งเฉลี่ยของการเดินทางในรอบปี(ครั้ง) | | 2.39 | 1.91 | 2.38 |
| นักท่องเที่ยว | | 2.61 | 2.36 | 2.60 |
| นักทัศนจร | | 2.23 | 1.19 | 2.22 |

หมายเหตุ : ปี 2549 ค่าใช้จ่ายเฉลี่ยรายหมวดเป็นข้อมูลจากการสำรวจนักท่องเที่ยว ณ จุดเดินทางออกของจังหวัดนี้ โดยไม่นับรวมค่าพาหนะเดินทางระหว่างจังหวัด

และค่าใช้จ่ายบางหมวดที่มีการปรับค่าอื่นๆประกอบเช่นค่าที่พัก ปรับตามอัตราแลกเปลี่ยน ค่าอาหาร/เครื่องดื่มปรับตามค่าดัชนีผู้บริโภค ค่าบริการเดินทาง/

ค่าพาหนะการเดินทางปรับตามอัตราแลกเปลี่ยนแปลงค่าบริการนำเที่ยว ราคาน้ำมัน เป็นต้น

สรุปข้อมูลผู้เยี่ยมเยือน ปี 2549

จัดการเดินทางมาเอง

จังหวัดอุทัยธานี

| รายการข้อมูล | | ไทย | ต่างประเทศ | รวม |
|--|------------------|---------|------------|---------|
| จำนวนผู้เยี่ยมเยือน | | 257,015 | 3,806 | 260,821 |
| นักท่องเที่ยว | | 105,785 | 2,623 | 108,408 |
| นักทัศนจร | | 151,230 | 1,183 | 152,413 |
| จำนวนผู้เยี่ยมเยือนจำแนกตามพาหนะการเดินทาง | | 257,015 | 3,806 | 260,821 |
| ประเภท การเดินทาง | เครื่องบิน | - | - | - |
| | รถไฟ | - | - | - |
| | รถโดยสารประจำทาง | 68,299 | 1,453 | 69,752 |
| | รถส่วนตัว | 188,716 | 2,353 | 191,069 |
| | อื่นๆ | - | - | - |
| จำนวนนักท่องเที่ยวจำแนกตามประเภทที่พัก | | 105,785 | 2,623 | 108,408 |
| โรงแรม | | 56,576 | 1,813 | 58,389 |
| เกสต์เฮาส์ | | - | - | - |
| บังกะโล/รีสอร์ท | | - | - | - |
| บ้านญาติ/เพื่อน | | 37,901 | 787 | 38,688 |
| ที่พักในอุทยานฯ | | 6,415 | - | 6,415 |
| บ้านรับรองฯ | | - | - | - |
| อื่นๆ(อพาร์เมนท์ วัด เป็นต้น) | | 4,893 | 23 | 4,916 |
| ระยะเวลาพำนักเฉลี่ยของนักท่องเที่ยว(วัน) | | 1.77 | 1.72 | 1.77 |
| ค่าใช้จ่ายเฉลี่ย/คน/วัน(บาท) | | 706.36 | 1,025.50 | 711.63 |
| นักท่องเที่ยว | | 896.94 | 1,132.83 | 902.47 |
| นักทัศนจร | | 470.09 | 617.08 | 471.22 |
| รายได้(ล้านบาท) | | 239.27 | 5.83 | 245.10 |
| นักท่องเที่ยว | | 168.18 | 5.10 | 173.28 |
| นักทัศนจร | | 71.09 | 0.73 | 71.82 |

หมายเหตุ : ปี 2549 ค่าใช้จ่ายเฉลี่ยรายหมวดเป็นข้อมูลจากการสำรวจนักท่องเที่ยว ณ จุดเดินทางออกของจังหวัดนี้ โดยไม่นับรวมค่าพาหนะเดินทางระหว่างจังหวัด

และค่าใช้จ่ายบางหมวดที่มีการปรับค่าอื่นๆประกอบเช่นค่าที่พัก ปรับตามอัตราการแลกเปลี่ยน ค่าอาหาร/เครื่องดื่มปรับตามค่าดัชนีผู้บริโภค ค่าบริการเดินทาง/

ค่าพาหนะการเดินทางปรับตามอัตราการเปลี่ยนแปลงค่าบริการนำเที่ยว ราคาน้ำมัน เป็นต้น

สรุปข้อมูลผู้เยี่ยมเยือน ปี 2549
จัดการเดินทางโดยผ่านบริษัทนำเที่ยว
จังหวัดอุทัยธานี

| รายการข้อมูล | | ไทย | ต่างประเทศ | รวม |
|--|------------------|--------|------------|--------|
| จำนวนผู้เยี่ยมเยือน | | 28,433 | 523 | 28,956 |
| นักท่องเที่ยวนักทัศนจาร | | 12,423 | 52 | 12,475 |
| นักทัศนจาร | | 16,010 | 471 | 16,481 |
| จำนวนผู้เยี่ยมเยือนจำแนกตามพาหนะการเดินทาง | | 28,433 | 523 | 28,956 |
| ประเภทการเดินทาง | เครื่องบิน | - | - | - |
| | รถไฟ | - | - | - |
| | รถโดยสารประจำทาง | - | - | - |
| | รถส่วนตัว | 28,433 | 523 | 28,956 |
| | อื่น ๆ | - | - | - |
| จำนวนนักท่องเที่ยวจำแนกตามประเภทที่พัก | | 12,423 | 52 | 12,475 |
| โรงแรม | | 11,667 | 43 | 11,710 |
| เกสต์เฮาส์ | | - | - | - |
| บังกะโล/รีสอร์ท | | - | - | - |
| บ้านญาติ/เพื่อน | | 756 | 9 | 765 |
| ที่พักในอุทยานฯ | | - | - | - |
| บ้านรับรองฯ | | - | - | - |
| อื่น ๆ(อพาร์เมนท์ วัด เป็นต้น) | | - | - | - |
| ระยะเวลาพำนักเฉลี่ยของนักท่องเที่ยว(วัน) | | 1.37 | 1.10 | 1.37 |
| ค่าใช้จ่ายเฉลี่ย/คน/วัน(บาท) | | 787.52 | 643.95 | 785.25 |
| นักท่องเที่ยวนักทัศนจาร | | 943.83 | 701.76 | 943.03 |
| นักทัศนจาร | | 621.49 | 636.95 | 621.94 |
| รายได้(ล้านบาท) | | 26.00 | 0.34 | 26.34 |
| นักท่องเที่ยวนักทัศนจาร | | 16.05 | 0.04 | 16.09 |
| นักทัศนจาร | | 9.95 | 0.30 | 10.25 |

หมายเหตุ : ปี 2549 ค่าใช้จ่ายเฉลี่ยรายหมวดเป็นข้อมูลจากการสำรวจนักท่องเที่ยว ณ จุดเดินทางออกของจังหวัดนี้ โดยไม่นับรวมค่าพาหนะเดินทางระหว่างจังหวัด

และค่าใช้จ่ายบางหมวดมีการปรับค่าอื่นๆประกอบเช่นค่าที่พัก ปรับตามอัตราการแลกเปลี่ยน ค่าอาหาร/เครื่องดื่มปรับตามค่าดัชนีผู้บริโภค ค่าบริการเดินทาง/

ค่าพาหนะการเดินทางปรับตามอัตราการเปลี่ยนแปลงค่าบริการนำเที่ยว ราคาน้ำมัน เป็นต้น

จำนวนผู้เยี่ยมชมเรือนจำแนกตามสถานที่พัก และพาหนะการเดินทาง ปี 2549

จังหวัดอุทัยธานี

| รายการ | พาหนะการเดินทาง | ประเภทที่พัก | | | | | | | นักท่องเที่ยว | นักทัศนจร | ผู้เยี่ยมชม |
|------------------|------------------|---------------|-------------|-----------------|-----------------|-----------------|---------------|--------------|----------------|----------------|----------------|
| | | โรงแรม | เกสต์เฮ้าส์ | บังกาโล/รีสอร์ท | บ้านญาติ/เพื่อน | ที่พักในอุทยานฯ | บ้านพักรับรอง | อื่นๆ | | | |
| ประเภทการเดินทาง | เครื่องบิน - ไทย | - | - | - | - | - | - | - | - | - | - |
| | - ต่างประเทศ | - | - | - | - | - | - | - | - | - | - |
| | รวม | - | - | - | - | - | - | - | - | - | - |
| | รถไฟ - ไทย | - | - | - | - | - | - | - | - | - | - |
| | - ต่างประเทศ | - | - | - | - | - | - | - | - | - | - |
| | รวม | - | - | - | - | - | - | - | - | - | - |
| | รถโดยสาร - ไทย | 23,306 | - | - | 15,940 | - | - | 2,301 | 41,547 | 26,752 | 68,299 |
| | - ต่างประเทศ | 836 | - | - | 262 | - | - | 11 | 1,109 | 344 | 1,453 |
| | รวม | 24,142 | - | - | 16,202 | - | - | 2,312 | 42,656 | 27,096 | 69,752 |
| | รถส่วนตัว - ไทย | 44,937 | - | - | 22,717 | 6,415 | - | 2,592 | 76,661 | 140,488 | 217,149 |
| | - ต่างประเทศ | 1,020 | - | - | 534 | - | - | 12 | 1,566 | 1,310 | 2,876 |
| | รวม | 45,957 | - | - | 23,251 | 6,415 | - | 2,604 | 78,227 | 141,798 | 220,025 |
| อื่นๆ - ไทย | - | - | - | - | - | - | - | - | - | - | |
| - ต่างประเทศ | - | - | - | - | - | - | - | - | - | - | |
| รวม | - | - | - | - | - | - | - | - | - | - | |
| รวมทั้งหมด | - ไทย | 68,243 | - | - | 38,657 | 6,415 | - | 4,893 | 118,208 | 167,240 | 285,448 |
| | - ต่างประเทศ | 1,856 | - | - | 796 | - | - | 23 | 2,675 | 1,654 | 4,329 |
| | รวม | 70,099 | - | - | 39,453 | 6,415 | - | 4,916 | 120,883 | 168,894 | 289,777 |

หมายเหตุ : ผู้เยี่ยมชม : นักท่องเที่ยวและนักทัศนจร นักท่องเที่ยว : ผู้เยี่ยมชมที่ค้างคืน นักทัศนจร : ผู้เยี่ยมชมที่ไม่ค้างคืน

จำนวนผู้เยี่ยมชมออนไลน์ จำแนกตามพาหนะเดินทาง ปี 2549

จังหวัดอุทัยธานี

| พาหนะเดินทาง | | นักท่องเที่ยว | | | | | | นักท่องเที่ยว | | | | | | ผู้เยี่ยมชม | | | | | |
|------------------|------------|---------------|--------|------------|--------|---------|--------|---------------|--------|------------|--------|---------|--------|-------------|--------|------------|--------|---------|--------|
| | | ไทย | ร้อยละ | ต่างประเทศ | ร้อยละ | รวม | ร้อยละ | ไทย | ร้อยละ | ต่างประเทศ | ร้อยละ | รวม | ร้อยละ | ไทย | ร้อยละ | ต่างประเทศ | ร้อยละ | รวม | ร้อยละ |
| ประเภทการเดินทาง | เครื่องบิน | - | - | - | - | - | - | - | - | - | - | - | - | - | - | - | - | - | - |
| | รถไฟ | - | - | - | - | - | - | - | - | - | - | - | - | - | - | - | - | - | - |
| | รถโดยสาร | 41,547 | 35.15 | 1,109 | 41.46 | 42,656 | 35.29 | 26,752 | 16.00 | 344 | 20.80 | 27,096 | 16.04 | 68,299 | 23.93 | 1,453 | 33.56 | 69,752 | 24.07 |
| | รถส่วนตัว | 76,661 | 64.85 | 1,566 | 58.54 | 78,227 | 64.71 | 140,488 | 84.00 | 1,310 | 79.20 | 141,798 | 83.96 | 217,149 | 76.07 | 2,876 | 66.44 | 220,025 | 75.93 |
| | อื่นๆ | - | - | - | - | - | - | - | - | - | - | - | - | - | - | - | - | - | - |
| รวมทั้งหมด | | 118,208 | 100.00 | 2,675 | 100.00 | 120,883 | 100.00 | 167,240 | 100.00 | 1,654 | 100.00 | 168,894 | 100.00 | 285,448 | 100.00 | 4,329 | 100.00 | 289,777 | 100.00 |

จำนวนนักท่องเที่ยว จำแนกตามสถานที่พัก ปี 2549

จังหวัดอุทัยธานี

| สถานที่พัก | นักท่องเที่ยว | | | | | |
|------------------------------|----------------|---------------|--------------|---------------|----------------|---------------|
| | ไทย | ร้อยละ | ต่างประเทศ | ร้อยละ | รวม | ร้อยละ |
| 1. โรงแรม | 68,243 | 57.73 | 1,856 | 69.38 | 70,099 | 57.99 |
| 2. เกสต์เฮาส์ | - | - | - | - | - | - |
| 3. บังกาโล/รีสอร์ท | - | - | - | - | - | - |
| 4. บ้านญาติ/บ้านเพื่อน | 38,657 | 32.70 | 796 | 29.76 | 39,453 | 32.64 |
| 5. ที่พักในอุทยานแห่งชาติ | 6,415 | 5.43 | - | - | 6,415 | 5.31 |
| 6. บ้านพักรับรองของทางราชการ | - | - | - | - | - | - |
| 7. อื่น ๆ | 4,893 | 4.14 | 23 | 0.86 | 4,916 | 4.06 |
| รวม | 118,208 | 100.00 | 2,675 | 100.00 | 120,883 | 100.00 |

ระยะพำนักเฉลี่ยของนักท่องเที่ยว จำแนกตามสถานที่พัก ปี 2549

จังหวัดอุทัยธานี

| สถานที่พัก | นักท่องเที่ยว | | |
|------------------------------|---------------|------------|------------|
| | ไทย | ต่างประเทศ | รวมทั้งหมด |
| 1. โรงแรม | 1.51 | 1.70 | 1.51 |
| 2. เกสต์เฮาส์ | - | - | - |
| 3. บังกาโล/รีสอร์ท | - | - | - |
| 4. บ้านญาติ/บ้านเพื่อน | 2.01 | 1.70 | 2.00 |
| 5. ที่พักในอุทยานแห่งชาติ | 1.84 | - | 1.84 |
| 6. บ้านพักรับรองของทางราชการ | - | - | - |
| 7. อื่น ๆ | 2.40 | 2.00 | 2.39 |

ค่าใช้จ่ายเฉลี่ยต่อคนต่อวันของผู้เยี่ยมเยือน จำแนกตามหมวดค่าใช้จ่ายต่างๆ ปี 2549
จังหวัดอุทัยธานี

(หน่วย : บาท/คน/วัน)

| หมวดค่าใช้จ่าย | นักท่องเที่ยว | | | | | | นักท่องเที่ยว | | | | | | ผู้เยี่ยมเยือน | | | | | |
|------------------------------------|---------------|---------------|-----------------|---------------|---------------|---------------|---------------|---------------|---------------|---------------|---------------|---------------|----------------|---------------|---------------|---------------|---------------|---------------|
| | ไทย | ร้อยละ | ต่างประเทศ | ร้อยละ | รวม | ร้อยละ | ไทย | ร้อยละ | ต่างประเทศ | ร้อยละ | รวม | ร้อยละ | ไทย | ร้อยละ | ต่างประเทศ | ร้อยละ | รวม | ร้อยละ |
| 1. ค่าที่พัก | 346.04 | 38.41 | 427.73 | 37.94 | 347.83 | 38.40 | 0.00 | 0.00 | 0.00 | 0.00 | 0.00 | 0.00 | 190.37 | 26.68 | 313.86 | 31.61 | 192.40 | 26.79 |
| 2. ค่าอาหารและเครื่องดื่ม | 199.84 | 22.18 | 269.80 | 23.93 | 201.37 | 22.23 | 170.83 | 35.25 | 223.70 | 35.92 | 171.35 | 35.26 | 186.79 | 26.18 | 257.52 | 25.93 | 187.95 | 26.17 |
| 3. ค่าซื้อสินค้าและของที่ระลึก | 160.97 | 17.87 | 164.51 | 14.59 | 161.05 | 17.78 | 116.24 | 23.99 | 151.15 | 24.27 | 116.58 | 23.99 | 140.85 | 19.74 | 160.95 | 16.21 | 141.18 | 19.66 |
| 4. ค่าใช้จ่ายเพื่อความบันเทิง | 21.42 | 2.38 | 37.29 | 3.31 | 21.76 | 2.40 | 24.46 | 5.05 | 12.09 | 1.94 | 24.33 | 5.01 | 22.78 | 3.19 | 30.58 | 3.08 | 22.91 | 3.19 |
| 5. ค่าบริการท่องเที่ยวภายในจังหวัด | 35.35 | 3.92 | 50.45 | 4.47 | 35.68 | 3.94 | 25.83 | 5.33 | 60.46 | 9.71 | 26.17 | 5.39 | 31.07 | 4.35 | 53.11 | 5.35 | 31.43 | 4.38 |
| 6. ค่าพาหนะเดินทางในจังหวัด | 85.77 | 9.52 | 122.83 | 10.89 | 86.57 | 9.56 | 81.92 | 16.91 | 133.01 | 21.36 | 82.42 | 16.96 | 84.03 | 11.78 | 125.54 | 12.64 | 84.72 | 11.80 |
| 7. ค่าใช้จ่ายอื่น ๆ | 51.44 | 5.72 | 54.84 | 4.87 | 51.51 | 5.69 | 65.30 | 13.47 | 42.32 | 6.80 | 65.07 | 13.39 | 57.67 | 8.08 | 51.50 | 5.18 | 57.57 | 8.01 |
| รวมทุกหมวดค่าใช้จ่าย | 900.83 | 100.00 | 1,127.45 | 100.00 | 905.77 | 100.00 | 484.58 | 100.00 | 622.73 | 100.00 | 485.92 | 100.00 | 713.56 | 100.00 | 993.06 | 100.00 | 718.16 | 100.00 |

รายได้จากการท่องเที่ยวของผู้เยี่ยมชมเมือง จำแนกตามหมวดค่าใช้จ่ายต่างๆ ปี 2549
จังหวัดอุทัยธานี

(หน่วย : ล้านบาท)

| รายได้ จำแนกตามหมวดค่าใช้จ่าย | นักท่องเที่ยว | | | | | | นักทัศนาจร | | | | | | ผู้เยี่ยมชมเมือง | | | | | |
|------------------------------------|---------------|---------------|-------------|---------------|---------------|---------------|--------------|---------------|-------------|---------------|--------------|---------------|------------------|---------------|-------------|---------------|---------------|---------------|
| | ไทย | ร้อยละ | ต่างประเทศ | ร้อยละ | รวม | ร้อยละ | ไทย | ร้อยละ | ต่างประเทศ | ร้อยละ | รวม | ร้อยละ | ไทย | ร้อยละ | ต่างประเทศ | ร้อยละ | รวม | ร้อยละ |
| 1. ค่าที่พัก | 70.77 | 38.41 | 1.95 | 37.94 | 72.72 | 38.40 | 0.00 | 0.00 | 0.00 | 0.00 | 0.00 | 0.00 | 70.77 | 26.68 | 1.95 | 31.60 | 72.72 | 26.79 |
| 2. ค่าอาหารและเครื่องดื่ม | 40.87 | 22.18 | 1.23 | 23.93 | 42.10 | 22.23 | 28.57 | 35.25 | 0.37 | 35.92 | 28.94 | 35.26 | 69.44 | 26.18 | 1.60 | 25.93 | 71.04 | 26.17 |
| 3. ค่าซื้อสินค้าและของที่ระลึก | 32.92 | 17.87 | 0.75 | 14.59 | 33.67 | 17.78 | 19.44 | 23.99 | 0.25 | 24.27 | 19.69 | 23.99 | 52.36 | 19.74 | 1.00 | 16.21 | 53.36 | 19.66 |
| 4. ค่าใช้จ่ายเพื่อความบันเทิง | 4.38 | 2.38 | 0.17 | 3.31 | 4.55 | 2.40 | 4.09 | 5.05 | 0.02 | 1.94 | 4.11 | 5.01 | 8.47 | 3.19 | 0.19 | 3.08 | 8.66 | 3.19 |
| 5. ค่าบริการท่องเที่ยวภายในจังหวัด | 7.23 | 3.92 | 0.23 | 4.47 | 7.46 | 3.94 | 4.32 | 5.33 | 0.10 | 9.71 | 4.42 | 5.39 | 11.55 | 4.35 | 0.33 | 5.35 | 11.88 | 4.38 |
| 6. ค่าพาหนะเดินทางในจังหวัด | 17.54 | 9.52 | 0.56 | 10.89 | 18.10 | 9.56 | 13.70 | 16.91 | 0.22 | 21.36 | 13.92 | 16.96 | 31.24 | 11.78 | 0.78 | 12.64 | 32.02 | 11.80 |
| 7. ค่าใช้จ่ายอื่นๆ | 10.52 | 5.72 | 0.25 | 4.87 | 10.77 | 5.69 | 10.92 | 13.47 | 0.07 | 6.80 | 10.99 | 13.39 | 21.44 | 8.08 | 0.32 | 5.19 | 21.76 | 8.01 |
| รวมทุกหมวดค่าใช้จ่าย | 184.23 | 100.00 | 5.14 | 100.00 | 189.37 | 100.00 | 81.04 | 100.00 | 1.03 | 100.00 | 82.07 | 100.00 | 265.27 | 100.00 | 6.17 | 100.00 | 271.44 | 100.00 |

จำนวนผู้เยี่ยมชมื่อน จำแนกตามเพศ ปี 2549

จังหวัดอุทัยธานี

| เพศ | นักท่องเที่ยว | | | | | | นักท่องเที่ยว | | | | | | ผู้เยี่ยมชม | | | | | |
|------------|----------------|---------------|--------------|---------------|----------------|---------------|----------------|---------------|--------------|---------------|----------------|---------------|----------------|---------------|--------------|---------------|----------------|---------------|
| | ไทย | ร้อยละ | ต่างประเทศ | ร้อยละ | รวม | ร้อยละ | ไทย | ร้อยละ | ต่างประเทศ | ร้อยละ | รวม | ร้อยละ | ไทย | ร้อยละ | ต่างประเทศ | ร้อยละ | รวม | ร้อยละ |
| ชาย | 66,163 | 55.97 | 1,663 | 62.17 | 67,826 | 56.11 | 86,414 | 51.67 | 479 | 28.96 | 86,893 | 51.45 | 152,577 | 53.45 | 2,142 | 49.48 | 154,719 | 53.39 |
| หญิง | 52,045 | 44.03 | 1,012 | 37.83 | 53,057 | 43.89 | 80,826 | 48.33 | 1,175 | 71.04 | 82,001 | 48.55 | 132,871 | 46.55 | 2,187 | 50.52 | 135,058 | 46.61 |
| รวม | 118,208 | 100.00 | 2,675 | 100.00 | 120,883 | 100.00 | 167,240 | 100.00 | 1,654 | 100.00 | 168,894 | 100.00 | 285,448 | 100.00 | 4,329 | 100.00 | 289,777 | 100.00 |

จำนวนผู้เยี่ยมชมื่อน จำแนกตามอายุ ปี 2549

จังหวัดอุทัยธานี

| อายุ (ปี) | นักท่องเที่ยว | | | | | | นักท่องเที่ยว | | | | | | ผู้เยี่ยมชม | | | | | |
|-------------------|----------------|---------------|--------------|---------------|----------------|---------------|----------------|---------------|--------------|---------------|----------------|---------------|----------------|---------------|--------------|---------------|----------------|---------------|
| | ไทย | ร้อยละ | ต่างประเทศ | ร้อยละ | รวม | ร้อยละ | ไทย | ร้อยละ | ต่างประเทศ | ร้อยละ | รวม | ร้อยละ | ไทย | ร้อยละ | ต่างประเทศ | ร้อยละ | รวม | ร้อยละ |
| 1. 15 - 24 ปี | 10,048 | 8.50 | 104 | 3.89 | 10,152 | 8.40 | 10,661 | 6.37 | 30 | 1.81 | 10,691 | 6.33 | 20,709 | 7.25 | 134 | 3.10 | 20,843 | 7.19 |
| 2. 25 - 34 ปี | 43,317 | 36.64 | 183 | 6.84 | 43,500 | 35.99 | 69,630 | 41.63 | 753 | 45.53 | 70,383 | 41.67 | 112,947 | 39.57 | 936 | 21.62 | 113,883 | 39.30 |
| 3. 35 - 44 ปี | 34,757 | 29.40 | 968 | 36.19 | 35,725 | 29.55 | 55,122 | 32.96 | 457 | 27.63 | 55,579 | 32.91 | 89,879 | 31.49 | 1,425 | 32.92 | 91,304 | 31.51 |
| 4. 45 - 54 ปี | 18,530 | 15.68 | 750 | 28.04 | 19,280 | 15.95 | 23,343 | 13.96 | 365 | 22.07 | 23,708 | 14.04 | 41,873 | 14.67 | 1,115 | 25.76 | 42,988 | 14.83 |
| 5. 55 - 64 ปี | 8,836 | 7.47 | 588 | 21.98 | 9,424 | 7.80 | 5,028 | 3.01 | 49 | 2.96 | 5,077 | 3.01 | 13,864 | 4.86 | 637 | 14.71 | 14,501 | 5.00 |
| 65 ปีขึ้นไป | 2,720 | 2.31 | 82 | 3.06 | 2,802 | 2.31 | 3,456 | 2.07 | - | - | 3,456 | 2.04 | 6,176 | 2.16 | 82 | 1.89 | 6,258 | 2.17 |
| รวม | 118,208 | 100.00 | 2,675 | 100.00 | 120,883 | 100.00 | 167,240 | 100.00 | 1,654 | 100.00 | 168,894 | 100.00 | 285,448 | 100.00 | 4,329 | 100.00 | 289,777 | 100.00 |
| อายุเฉลี่ย | 38.27 | | 46.50 | | 38.46 | | 37.08 | | 37.88 | | 37.08 | | 37.57 | | 43.21 | | 37.66 | |

จำนวนผู้เยี่ยมชมออนไลน์ จำแนกตามอาชีพ ปี 2549

จังหวัดอุทัยธานี

| อาชีพ | นักท่องเที่ยว | | | | | | นักท่องเที่ยว | | | | | | ผู้เยี่ยมชม | | | | | |
|-------------------------|----------------|---------------|--------------|---------------|----------------|---------------|----------------|---------------|--------------|---------------|----------------|---------------|----------------|---------------|--------------|---------------|----------------|---------------|
| | ไทย | ร้อยละ | ต่างประเทศ | ร้อยละ | รวม | ร้อยละ | ไทย | ร้อยละ | ต่างประเทศ | ร้อยละ | รวม | ร้อยละ | ไทย | ร้อยละ | ต่างประเทศ | ร้อยละ | รวม | ร้อยละ |
| 1.ประกอบธุรกิจส่วนตัว | 20,979 | 17.75 | 38 | 1.42 | 21,017 | 17.39 | 27,696 | 16.56 | 31 | 1.87 | 27,727 | 16.42 | 48,675 | 17.05 | 69 | 1.59 | 48,744 | 16.82 |
| 2.ข้าราชการ-วิสาหกิจ | 30,473 | 25.78 | 81 | 3.03 | 30,554 | 25.28 | 38,460 | 23.00 | 58 | 3.51 | 38,518 | 22.81 | 68,933 | 24.15 | 139 | 3.21 | 69,072 | 23.84 |
| 3.พนักงานบริษัท | 33,592 | 28.42 | 817 | 30.54 | 34,409 | 28.46 | 47,271 | 28.27 | 942 | 56.95 | 48,213 | 28.55 | 80,863 | 28.33 | 1,759 | 40.63 | 82,622 | 28.51 |
| 4.แม่บ้าน-ว่างงาน | 3,931 | 3.33 | - | - | 3,931 | 3.25 | 10,527 | 6.29 | 16 | 0.97 | 10,543 | 6.24 | 14,458 | 5.07 | 16 | 0.37 | 14,474 | 4.99 |
| 5.นักเรียน-นักศึกษา | 13,149 | 11.12 | 43 | 1.61 | 13,192 | 10.91 | 16,461 | 9.84 | 72 | 4.35 | 16,533 | 9.79 | 29,610 | 10.37 | 115 | 2.66 | 29,725 | 10.26 |
| 6.เกษียณ | 4,227 | 3.58 | 656 | 24.52 | 4,883 | 4.04 | 2,548 | 1.52 | 8 | 0.48 | 2,556 | 1.51 | 6,775 | 2.37 | 664 | 15.34 | 7,439 | 2.57 |
| 7.เกษตรกร | 2,777 | 2.35 | - | - | 2,777 | 2.30 | 7,637 | 4.57 | 4 | 0.24 | 7,641 | 4.52 | 10,414 | 3.65 | 4 | 0.09 | 10,418 | 3.60 |
| 8.ลูกจ้าง-คนงาน-พนักงาน | 8,336 | 7.05 | 85 | 3.18 | 8,421 | 6.97 | 14,997 | 8.97 | 44 | 2.66 | 15,041 | 8.91 | 23,333 | 8.17 | 129 | 2.98 | 23,462 | 8.10 |
| 9.อื่นๆ | 744 | 0.62 | 955 | 35.70 | 1,699 | 1.40 | 1,643 | 0.98 | 479 | 28.97 | 2,122 | 1.25 | 2,387 | 0.84 | 1,434 | 33.13 | 3,821 | 1.31 |
| รวมทั้งหมด | 118,208 | 100.00 | 2,675 | 100.00 | 120,883 | 100.00 | 167,240 | 100.00 | 1,654 | 100.00 | 168,894 | 100.00 | 285,448 | 100.00 | 4,329 | 100.00 | 289,777 | 100.00 |

จำนวนผู้เยี่ยมเยือนคนไทย จำแนกตามระดับของรายได้ ปี 2549
จังหวัดอุทัยธานี

| ระดับของรายได้ (หน่วย:บาท) | คนไทย | | | | | |
|-------------------------------|----------------|---------------|----------------|---------------|----------------|---------------|
| | นักท่องเที่ยว | ร้อยละ | นักทัศนาจร | ร้อยละ | รวม | ร้อยละ |
| 1. ไม่มีรายได้ | 6,026 | 5.10 | 9,152 | 5.47 | 15,178 | 5.32 |
| 2. ต่ำกว่า 10,000 บาท | 20,993 | 17.76 | 35,092 | 20.98 | 56,085 | 19.65 |
| 3. 10,001-15,000 บาท | 32,361 | 27.38 | 49,099 | 29.36 | 81,460 | 28.54 |
| 4. 15,001-30,000 บาท | 36,267 | 30.68 | 44,895 | 26.84 | 81,162 | 28.43 |
| 5. 30,001-45,000 บาท | 14,093 | 11.92 | 19,199 | 11.48 | 33,292 | 11.66 |
| 6. 45,001-60,000 บาท | 4,469 | 3.78 | 4,804 | 2.87 | 9,273 | 3.25 |
| 7. 60,001-75,000 บาท | 1,887 | 1.60 | 3,680 | 2.20 | 5,567 | 1.95 |
| 8. 75,001-90,000 บาท | 1,386 | 1.17 | 1,159 | 0.69 | 2,545 | 0.89 |
| 9. มากกว่า 90,000 บาท | 726 | 0.61 | 160 | 0.11 | 886 | 0.31 |
| รวมทั้งหมด | 118,208 | 100.00 | 167,240 | 100.00 | 285,448 | 100.00 |

จำนวนผู้เยี่ยมเยือนชาวต่างประเทศ จำแนกตามระดับของรายได้ ปี 2549
จังหวัดอุทัยธานี

| ระดับของรายได้ (หน่วย : USD) | ชาวต่างประเทศ | | | | | |
|---------------------------------|---------------|---------------|--------------|---------------|--------------|---------------|
| | นักท่องเที่ยว | ร้อยละ | นักทัศนาจร | ร้อยละ | รวม | ร้อยละ |
| 1. Under 20,000 USD/ Year | 54 | 2.02 | 97 | 5.86 | 151 | 3.49 |
| 2. 20,001 – 40,000 USD/ Year | 1,151 | 43.03 | 1,037 | 62.70 | 2,188 | 50.54 |
| 3. 40,001 – 60,000 USD/ Year | 990 | 37.01 | 401 | 24.24 | 1,391 | 32.13 |
| 4. 60,001 – 80,000 USD/ Year | 388 | 14.50 | 98 | 5.93 | 486 | 11.23 |
| 5. 80,001 – 100,000 USD/ Year | 79 | 2.95 | 8 | 0.48 | 87 | 2.01 |
| 6. Over 100,000 USD/ Year | 13 | 0.49 | 13 | 0.79 | 26 | 0.60 |
| รวมทั้งหมด | 2,675 | 100.00 | 1,654 | 100.00 | 4,329 | 100.00 |

จำนวนผู้เยี่ยมชมคนไทย จำแนกตามถิ่นที่อยู่ปี 2549

จังหวัดอุทัยธานี

| ถิ่นที่อยู่ของผู้เยี่ยมชม | นักท่องเที่ยว | | นักทัศนอาจร | | ผู้เยี่ยมชม | |
|---------------------------|----------------|---------------|----------------|---------------|----------------|---------------|
| | จำนวน | ร้อยละ | จำนวน | ร้อยละ | จำนวน | ร้อยละ |
| 1. กรุงเทพมหานคร | 30,492 | 25.80 | 39,845 | 23.83 | 70,337 | 24.64 |
| 2. ภาคกลาง | 27,063 | 22.89 | 32,712 | 19.56 | 59,775 | 20.94 |
| 3. ภาคตะวันตก | 12,369 | 10.46 | 14,030 | 8.39 | 26,399 | 9.25 |
| 4. ภาคตะวันออก | 4,923 | 4.16 | 4,419 | 2.64 | 9,342 | 3.27 |
| 5. ภาคเหนือ | 32,100 | 27.16 | 64,419 | 38.52 | 96,519 | 33.81 |
| 6. ภาคใต้ | 3,019 | 2.55 | 2,661 | 1.59 | 5,680 | 1.99 |
| 7. ภาคตะวันออกเฉียงเหนือ | 8,242 | 6.98 | 9,154 | 5.47 | 17,396 | 6.10 |
| รวม | 118,208 | 100.00 | 167,240 | 100.00 | 285,448 | 100.00 |

จำนวนผู้เยี่ยมชมชาวต่างประเทศ จำแนกตามถิ่นที่อยู่ปี 2549

จังหวัดอุทัยธานี

| ถิ่นที่อยู่ของผู้เยี่ยมชม | นักท่องเที่ยว | | นักทัศนอาจร | | ผู้เยี่ยมชม | |
|---------------------------|---------------|---------------|--------------|---------------|--------------|---------------|
| | จำนวน | ร้อยละ | จำนวน | ร้อยละ | จำนวน | ร้อยละ |
| 1. อเมริกา | 559 | 20.90 | 451 | 27.27 | 1,010 | 23.33 |
| 2. ยุโรป | 1,236 | 46.21 | 103 | 6.23 | 1,339 | 30.93 |
| 3. โอเชียเนีย | 63 | 2.36 | - | - | 63 | 1.46 |
| 4. เอเชีย | 805 | 30.09 | 1,074 | 64.93 | 1,879 | 43.40 |
| 5. ตะวันออกกลาง | 12 | 0.44 | 26 | 1.57 | 38 | 0.88 |
| 6. แอฟริกา | - | - | - | - | - | - |
| รวม | 2,675 | 100.00 | 1,654 | 100.00 | 4,329 | 100.00 |

จำนวนผู้เยี่ยมชม จำแนกตามจำนวนครั้งในการเดินทางเข้ามาท่องเที่ยวจังหวัดนี้ในรอบ 1 ปี ปี 2549

จังหวัดอุทัยธานี

| จำนวนครั้ง ของการเดินทาง | นักท่องเที่ยว | | | | | | นักทัศนาจร | | | | | | ผู้เยี่ยมชม | | | | | |
|-----------------------------|----------------|---------------|--------------|---------------|----------------|---------------|----------------|---------------|--------------|---------------|----------------|---------------|----------------|---------------|--------------|---------------|----------------|---------------|
| | ไทย | ร้อยละ | ต่างประเทศ | ร้อยละ | รวม | ร้อยละ | ไทย | ร้อยละ | ต่างประเทศ | ร้อยละ | รวม | ร้อยละ | ไทย | ร้อยละ | ต่างประเทศ | ร้อยละ | รวม | ร้อยละ |
| 1 ครั้ง | 35,424 | 29.97 | 575 | 21.50 | 35,999 | 29.78 | 54,396 | 32.53 | 1,383 | 83.62 | 55,779 | 33.03 | 89,820 | 31.47 | 1,958 | 45.23 | 91,778 | 31.67 |
| 2 ครั้ง | 29,083 | 24.60 | 1,167 | 43.63 | 30,250 | 25.02 | 55,573 | 33.23 | 238 | 14.39 | 55,811 | 33.04 | 84,656 | 29.66 | 1,405 | 32.46 | 86,061 | 29.70 |
| 3 ครั้ง | 21,610 | 18.28 | 641 | 23.96 | 22,251 | 18.41 | 38,779 | 23.19 | 28 | 1.69 | 38,807 | 22.98 | 60,389 | 21.16 | 669 | 15.45 | 61,058 | 21.07 |
| 4 ครั้ง | 17,901 | 15.14 | 54 | 2.02 | 17,955 | 14.85 | 8,044 | 4.81 | 5 | 0.30 | 8,049 | 4.77 | 25,945 | 9.09 | 59 | 1.36 | 26,004 | 8.97 |
| 5 ครั้ง | 6,954 | 5.88 | 160 | 5.98 | 7,114 | 5.89 | 3,985 | 2.38 | 0 | 0.00 | 3,985 | 2.36 | 10,939 | 3.83 | 160 | 3.70 | 11,099 | 3.83 |
| มากกว่า 5 ครั้ง | 7,236 | 6.13 | 78 | 2.91 | 7,314 | 6.05 | 6,463 | 3.86 | 0 | 0.00 | 6,463 | 3.82 | 13,699 | 4.79 | 78 | 1.80 | 13,777 | 4.76 |
| รวม | 118,208 | 100.00 | 2,675 | 100.00 | 120,883 | 100.00 | 167,240 | 100.00 | 1,654 | 100.00 | 168,894 | 100.00 | 285,448 | 100.00 | 4,329 | 100.00 | 289,777 | 100.00 |
| จำนวนครั้งเฉลี่ย/ปี | 2.61 | - | 2.36 | - | 2.60 | - | 2.23 | - | 1.19 | - | 2.22 | - | 2.39 | - | 1.91 | - | 2.38 | - |

จำนวนผู้เยี่ยมชมเยือน จำแนกตามจำนวนผู้ร่วมเดินทาง ปี 2549

จังหวัดอุทัยธานี

| จำนวนผู้ร่วมเดินทาง | นักท่องเที่ยว | | | | | | นักทัศนาจร | | | | | | ผู้เยี่ยมชมเยือน | | | | | |
|----------------------------|----------------|---------------|--------------|---------------|----------------|---------------|----------------|---------------|--------------|---------------|----------------|---------------|------------------|---------------|--------------|---------------|----------------|---------------|
| | ไทย | ร้อยละ | ต่างประเทศ | ร้อยละ | รวม | ร้อยละ | ไทย | ร้อยละ | ต่างประเทศ | ร้อยละ | รวม | ร้อยละ | ไทย | ร้อยละ | ต่างประเทศ | ร้อยละ | รวม | ร้อยละ |
| คนเดียว | 11,258 | 9.52 | 59 | 2.21 | 11,317 | 9.36 | 12,736 | 7.62 | 28 | 1.69 | 12,764 | 7.56 | 23,994 | 8.41 | 87 | 2.01 | 24,081 | 8.31 |
| 2 คน | 43,024 | 36.40 | 1,115 | 41.68 | 44,139 | 36.51 | 63,330 | 37.87 | 283 | 17.11 | 63,613 | 37.66 | 106,354 | 37.26 | 1,398 | 32.29 | 107,752 | 37.18 |
| 3 คน | 22,962 | 19.43 | 445 | 16.64 | 23,407 | 19.36 | 31,619 | 18.91 | 161 | 9.73 | 31,780 | 18.82 | 54,581 | 19.12 | 606 | 14.00 | 55,187 | 19.04 |
| 4 คน | 24,452 | 20.69 | 385 | 14.39 | 24,837 | 20.55 | 24,509 | 14.65 | 157 | 9.49 | 24,666 | 14.60 | 48,961 | 17.15 | 542 | 12.52 | 49,503 | 17.08 |
| 5 คน | 6,340 | 5.36 | 36 | 1.35 | 6,376 | 5.27 | 12,358 | 7.39 | 17 | 1.03 | 12,375 | 7.33 | 18,698 | 6.55 | 53 | 1.22 | 18,751 | 6.47 |
| 6 - 10 คน | 7,745 | 6.55 | - | - | 7,745 | 6.41 | 16,985 | 10.16 | 31 | 1.87 | 17,016 | 10.07 | 24,730 | 8.66 | 31 | 0.72 | 24,761 | 8.54 |
| มากกว่า 10 คน | 2,427 | 2.05 | 635 | 23.73 | 3,062 | 2.54 | 5,703 | 3.40 | 977 | 59.08 | 6,680 | 3.96 | 8,130 | 2.85 | 1,612 | 37.24 | 9,742 | 3.38 |
| รวม | 118,208 | 100.00 | 2,675 | 100.00 | 120,883 | 100.00 | 167,240 | 100.00 | 1,654 | 100.00 | 168,894 | 100.00 | 285,448 | 100.00 | 4,329 | 100.00 | 289,777 | 100.00 |
| จำนวนคนเฉลี่ย/กลุ่ม | 3.23 | - | 4.37 | - | 3.26 | - | 3.51 | - | 7.14 | - | 3.55 | - | 3.39 | - | 5.43 | - | 3.42 | - |

จำนวนผู้เยี่ยมชมออนไลน์ จำแนกตามความสัมพันธ์กับผู้ร่วมเดินทาง ปี 2549

จังหวัดอุทัยธานี

| ความสัมพันธ์ กับผู้ร่วมเดินทาง | นักท่องเที่ยว | | | | | | นักทัศนจร | | | | | | ผู้เยี่ยมชม | | | | | |
|-----------------------------------|---------------|--------|------------|--------|---------|--------|-----------|--------|------------|--------|---------|--------|-------------|--------|------------|--------|---------|--------|
| | ไทย | ร้อยละ | ต่างประเทศ | ร้อยละ | รวม | ร้อยละ | ไทย | ร้อยละ | ต่างประเทศ | ร้อยละ | รวม | ร้อยละ | ไทย | ร้อยละ | ต่างประเทศ | ร้อยละ | รวม | ร้อยละ |
| คนเดียว | 11,258 | 9.52 | 59 | 2.21 | 11,317 | 9.36 | 12,736 | 7.62 | 28 | 1.69 | 12,764 | 7.56 | 23,994 | 8.41 | 87 | 2.01 | 24,081 | 8.31 |
| เพื่อน | 27,472 | 23.24 | 762 | 28.49 | 28,234 | 23.36 | 39,028 | 23.34 | 531 | 32.10 | 39,559 | 23.42 | 66,500 | 23.30 | 1,293 | 29.87 | 67,793 | 23.39 |
| แฟน | 13,672 | 11.57 | 333 | 12.45 | 14,005 | 11.59 | 16,743 | 10.01 | 326 | 19.71 | 17,069 | 10.11 | 30,415 | 10.66 | 659 | 15.22 | 31,074 | 10.72 |
| ครอบครัว | 30,849 | 26.10 | 1,360 | 50.84 | 32,209 | 26.64 | 35,323 | 21.12 | 719 | 43.47 | 36,042 | 21.34 | 66,172 | 23.18 | 2,079 | 48.02 | 68,251 | 23.55 |
| ญาติ | 18,954 | 16.03 | 36 | 1.35 | 18,990 | 15.71 | 35,548 | 21.26 | 20 | 1.21 | 35,568 | 21.06 | 54,502 | 19.09 | 56 | 1.29 | 54,558 | 18.83 |
| กลุ่มที่ทำงาน | 16,003 | 13.54 | 125 | 4.66 | 16,128 | 13.34 | 27,862 | 16.65 | 30 | 1.82 | 27,892 | 16.51 | 43,865 | 15.36 | 155 | 3.59 | 44,020 | 15.20 |
| รวม | 118,208 | 100.00 | 2,675 | 100.00 | 120,883 | 100.00 | 167,240 | 100.00 | 1,654 | 100.00 | 168,894 | 100.00 | 285,448 | 100.00 | 4,329 | 100.00 | 289,777 | 100.00 |

จำนวนผู้เยี่ยมชม จำแนกตามวัตถุประสงค์หลักของการเดินทาง ปี 2549

จังหวัดอุทัยธานี

| วัตถุประสงค์หลัก ของการเดินทาง | นักท่องเที่ยว | | | | | | นักท่องเที่ยว | | | | | | ผู้เยี่ยมชม | | | | | |
|-----------------------------------|----------------|---------------|--------------|---------------|----------------|---------------|----------------|---------------|--------------|---------------|----------------|---------------|----------------|---------------|--------------|---------------|----------------|---------------|
| | ไทย | ร้อยละ | ต่างประเทศ | ร้อยละ | รวม | ร้อยละ | ไทย | ร้อยละ | ต่างประเทศ | ร้อยละ | รวม | ร้อยละ | ไทย | ร้อยละ | ต่างประเทศ | ร้อยละ | รวม | ร้อยละ |
| 1. ท่องเที่ยว/พักผ่อน | 60,370 | 51.07 | 2,558 | 95.63 | 62,928 | 52.06 | 91,497 | 54.71 | 1,629 | 98.49 | 93,126 | 55.14 | 151,867 | 53.20 | 4,187 | 96.72 | 156,054 | 53.85 |
| 2. ประชุม/อบรม/สัมมนา/ดูงาน | 2,880 | 2.44 | - | - | 2,880 | 2.38 | 6,949 | 4.16 | 2 | 0.12 | 6,951 | 4.12 | 9,829 | 3.44 | 2 | 0.05 | 9,831 | 3.39 |
| 3. ติดต่อธุรกิจ | 2,568 | 2.17 | - | - | 2,568 | 2.12 | 13,431 | 8.03 | 8 | 0.48 | 13,439 | 7.96 | 15,999 | 5.60 | 8 | 0.18 | 16,007 | 5.52 |
| 4. ปฏิบัติราชการ | 1,443 | 1.22 | 38 | 1.42 | 1,481 | 1.23 | 1,800 | 1.08 | 1 | 0.06 | 1,801 | 1.07 | 3,243 | 1.14 | 39 | 0.90 | 3,282 | 1.13 |
| 5. เยี่ยมญาติ/เพื่อน | 45,856 | 38.79 | 79 | 2.95 | 45,935 | 38.00 | 32,487 | 19.43 | 12 | 0.73 | 32,499 | 19.24 | 78,343 | 27.45 | 91 | 2.10 | 78,434 | 27.07 |
| 6. ชมนิทรรศการ/แสดงสินค้า | 232 | 0.20 | - | - | 232 | 0.19 | 598 | 0.36 | 2 | 0.12 | 600 | 0.36 | 830 | 0.29 | 2 | 0.05 | 832 | 0.29 |
| 7. ได้รับรางวัล | 351 | 0.30 | - | - | 351 | 0.29 | 1,928 | 1.15 | - | - | 1,928 | 1.14 | 2,279 | 0.80 | - | - | 2,279 | 0.79 |
| 8. อื่น ๆ | 4,508 | 3.81 | - | - | 4,508 | 3.73 | 18,550 | 11.08 | - | - | 18,550 | 10.97 | 23,058 | 8.08 | - | - | 23,058 | 7.96 |
| รวมทั้งหมด | 118,208 | 100.00 | 2,675 | 100.00 | 120,883 | 100.00 | 167,240 | 100.00 | 1,654 | 100.00 | 168,894 | 100.00 | 285,448 | 100.00 | 4,329 | 100.00 | 289,777 | 100.00 |

จำนวนผู้เยี่ยมชม จำนวนตามจำนวนจังหวัดที่รวมอยู่ในการเดินทางแต่ละครั้ง ปี 2549

จังหวัดอุทัยธานี

| จำนวนจังหวัดที่ รวมอยู่ในการเดินทาง | นักท่องเที่ยว | | | | | | นักท่องเที่ยว | | | | | | ผู้เยี่ยมชม | | | | | |
|--|----------------|---------------|--------------|---------------|----------------|---------------|----------------|---------------|--------------|---------------|----------------|---------------|----------------|---------------|--------------|---------------|----------------|---------------|
| | ไทย | ร้อยละ | ต่างประเทศ | ร้อยละ | รวม | ร้อยละ | ไทย | ร้อยละ | ต่างประเทศ | ร้อยละ | รวม | ร้อยละ | ไทย | ร้อยละ | ต่างประเทศ | ร้อยละ | รวม | ร้อยละ |
| 1 จังหวัด | 69,888 | 59.12 | 684 | 25.57 | 70,572 | 58.38 | 87,554 | 52.35 | 314 | 18.98 | 87,868 | 52.03 | 157,442 | 55.16 | 998 | 23.05 | 158,440 | 54.68 |
| 2 จังหวัด | 20,693 | 17.51 | 652 | 24.37 | 21,345 | 17.66 | 49,342 | 29.50 | 137 | 8.28 | 49,479 | 29.30 | 70,035 | 24.54 | 789 | 18.23 | 70,824 | 24.44 |
| 3 จังหวัด | 18,922 | 16.01 | 703 | 26.28 | 19,625 | 16.23 | 24,554 | 14.68 | 287 | 17.35 | 24,841 | 14.71 | 43,476 | 15.23 | 990 | 22.87 | 44,466 | 15.34 |
| 4 จังหวัด | 8,705 | 7.36 | 636 | 23.78 | 9,341 | 7.73 | 5,790 | 3.47 | 916 | 55.39 | 6,706 | 3.96 | 14,495 | 5.07 | 1,552 | 35.85 | 16,047 | 5.54 |
| 5 จังหวัด | - | - | - | - | - | - | - | - | - | - | - | - | - | - | - | - | - | - |
| มากกว่า 5 จังหวัด | - | - | - | - | - | - | - | - | - | - | - | - | - | - | - | - | - | - |
| รวม | 118,208 | 100.00 | 2,675 | 100.00 | 120,883 | 100.00 | 167,240 | 100.00 | 1,654 | 100.00 | 168,894 | 100.00 | 285,448 | 100.00 | 4,329 | 100.00 | 289,777 | 100.00 |
| จำนวนจังหวัดเฉลี่ย/ครั้ง | 1.72 | - | 2.48 | - | 1.73 | - | 1.69 | - | 3.09 | - | 1.71 | - | 1.70 | - | 2.72 | - | 1.72 | - |

จำนวนผู้เยี่ยมชม จำนวนตามกิจกรรมที่กระทำระหว่างท่องเที่ยวในจังหวัดนี้ ปี 2549

จังหวัดอุทัยธานี

| กิจกรรมที่ร่วมกระทำ ระหว่างอยู่ในจังหวัด | สัดส่วนของการเข้าร่วมกิจกรรม | | |
|---|------------------------------|------------|-------|
| | ไทย | ต่างประเทศ | รวม |
| 1. ท่องเที่ยวทั่วไป | 76.06 | 74.20 | 76.03 |
| 2. ซื้อสินค้าและของที่ระลึก | 6.68 | 9.45 | 6.73 |
| 3. กิจกรรมเชิงผจญภัย | 25.26 | 24.49 | 25.25 |
| 4. กิจกรรมทางน้ำ | 0.00 | 0.00 | 0.00 |
| 5. ท่องเที่ยวเชิงนิเวศ | 11.84 | 6.42 | 11.76 |
| 6. กิจกรรมเชิงสุขภาพ | 0.35 | 1.25 | 0.36 |
| 7. กิจกรรมด้านกีฬา | 1.01 | 0.74 | 1.01 |
| 8. นันทนาการ/บันเทิง | 1.98 | 2.01 | 1.98 |
| 9. กิจกรรมเชิงวัฒนธรรม | 20.47 | 38.81 | 20.74 |
| 10. อื่น ๆ (เกษตร ปฏิบัติธรรม) | 10.68 | 12.13 | 10.70 |

จำนวนผู้เยี่ยมชม จำนวนตามสถานที่ท่องเที่ยว ปี 2549

จังหวัดอุทัยธานี

| สถานที่ท่องเที่ยว | สัดส่วนของการเข้าชมแหล่งท่องเที่ยวหลัก | | |
|--------------------------|--|------------|-------|
| | ไทย | ต่างประเทศ | รวม |
| วัดจันทาราม(วัดท่าซุง) | 49.98 | 13.86 | 49.44 |
| อุทยานแห่งชาติห้วยขาแข้ง | 29.84 | 47.15 | 30.10 |
| วัดสังกัสรัตนคีรี | 16.42 | 8.52 | 16.31 |
| ถ้ำเขาวง | 16.19 | 16.72 | 16.20 |
| ลำน้ำสะแกกรัง | 10.66 | 8.45 | 10.63 |
| บ้านโคกหม้อ | 5.82 | 6.93 | 5.83 |
| วัดธรรมโฆษก | 5.57 | 3.30 | 5.54 |
| น้ำตกหินลาด(ไซเบอร์) | 4.07 | 5.01 | 4.08 |

ข้อมูลสถานพักแรม จังหวัดอุทัยธานี

มกราคม - ธันวาคม

| | 2549 | 2548 | Δ (%) |
|----------------------------------|--------|--------|--------|
| จำนวนสถานพักแรม (แห่ง) | 11 | 11 | - |
| กลุ่ม 4 | 11 | 11 | - |
| จำนวนห้องพัก (ห้อง) | 884 | 884 | - |
| กลุ่ม 4 | 884 | 884 | - |
| อัตราการเข้าพักเฉลี่ย (%) | 15.32 | 17.23 | - 1.91 |
| กลุ่ม 4 | 15.32 | 17.23 | - 1.91 |
| จำนวนนักท่องเที่ยวพักโรงแรม (คน) | 70,099 | 67,339 | + 4.10 |
| กลุ่ม 4 | 70,099 | 67,339 | + 4.10 |
| ระยะเวลาพำนักเฉลี่ย (วัน) | 1.67 | 1.69 | - 0.02 |
| กลุ่ม 4 | 1.67 | 1.69 | - 0.02 |
| จำนวนคนพักต่อห้อง | 1.87 | 1.90 | - 0.02 |
| กลุ่ม 4 | 1.87 | 1.90 | - 0.02 |

หมายเหตุ : ปี 2549 ประมวลผลกลุ่ม 1 และ กลุ่ม 5 รวมอยู่ในกลุ่ม 4

Occupancy Rate of Accommodation Establishments in Uthaithani 2006

| Month | Hotel | | | | | | Grand |
|--------------------------|---------|---------|---------|--------------|---------|--------------|--------------|
| | Group 1 | Group 2 | Group 3 | Group 4 | Group 5 | Total | Total |
| January | - | - | - | 21.07 | - | 21.07 | 21.07 |
| February | - | - | - | 18.25 | - | 18.25 | 18.25 |
| March | - | - | - | 17.07 | - | 17.07 | 17.07 |
| April | - | - | - | 16.88 | - | 16.88 | 16.88 |
| May | - | - | - | 16.09 | - | 16.09 | 16.09 |
| June | - | - | - | 21.12 | - | 21.12 | 21.12 |
| Total (Jan.-Jun.) | - | - | - | 18.41 | - | 18.41 | 18.41 |
| July | - | - | - | 18.48 | - | 18.48 | 18.48 |
| August | - | - | - | 15.59 | - | 15.59 | 15.59 |
| September | - | - | - | 14.79 | - | 14.79 | 14.79 |
| October | - | - | - | 4.20 | - | 4.20 | 4.20 |
| November | - | - | - | 7.87 | - | 7.87 | 7.87 |
| December | - | - | - | 12.42 | - | 12.42 | 12.42 |
| Total (Jul.-Dec.) | - | - | - | 12.23 | - | 12.23 | 12.23 |
| Total | - | - | - | 15.32 | - | 15.32 | 15.32 |



๑๓ 915.93021

๓๓

2549

๑.1

ห้องสมุดการท่องเที่ยวฯ

T21597



สถิติการท่องเที่ยวภายในประเทศ

ประจำปี 2549 ภาคเหนือ

Guest Arrivals at Accommodation Establishments in Uthaitхани

| Nationality | January - December | | |
|--------------|--------------------|---------------|---------------|
| | 2006 | 2005 | Δ(%) |
| Thai | 68,243 | 64,268 | + 6.19 |
| Malaysia | 22 | 38 | - 42.11 |
| Singapore | 45 | 145 | - 68.97 |
| China | 40 | 113 | - 64.60 |
| Hong Kong | 76 | 138 | - 44.93 |
| Japan | 84 | 241 | - 65.15 |
| Korea | 108 | 92 | + 17.39 |
| Taiwan | 160 | 140 | + 14.29 |
| Austria | 67 | 109 | - 38.53 |
| Belgium | 68 | 82 | - 17.07 |
| Denmark | 69 | 60 | + 15.00 |
| France | 85 | 108 | - 21.30 |
| Germany | 103 | 104 | - 0.96 |
| Italy | 88 | 113 | - 22.12 |
| Netherlands | 79 | 77 | + 2.60 |
| Sweden | 89 | 111 | - 19.82 |
| Switzerland | 93 | 72 | + 29.17 |
| U.K. | 149 | 416 | - 64.18 |
| U.S.A. | 229 | 427 | - 46.37 |
| Canada | 88 | 121 | - 27.27 |
| Middle East | 13 | 19 | - 31.58 |
| Australia | 48 | 89 | - 46.07 |
| New Zealand | 6 | 62 | - 90.32 |
| India | 3 | 6 | - 50.00 |
| Russia | 14 | 38 | - 63.16 |
| East Europe | 9 | 9 | + 0.00 |
| Indonesia | 1 | - | - |
| Philippines | - | - | - |
| Finland | 5 | 8 | - 37.50 |
| Norway | 9 | 30 | - 70.00 |
| Spain | 4 | 21 | - 80.95 |
| Africa | - | - | - |
| Myanmar | - | - | - |
| Israel | - | - | - |
| Laos | - | - | - |
| Vietnam | - | - | - |
| Others | 2 | 82 | - 97.56 |
| Total | 70,099 | 67,339 | + 4.10 |

| | | | |
|------------|--------|--------|---------|
| Thai | 68,243 | 64,268 | + 6.19 |
| Foreigners | 1,856 | 3,071 | - 39.56 |

Guest Arrivals at Accommodation Establishments in Uthai Thani 2006

TOTAL(Hotel Group 4)

| Nationality | Total | Jan. | Feb. | Mar. | Apr. | May | Jun. | Jan.-Jun. | Jul. | Aug. | Sep. | Oct. | Nov. | Dec. | Jul.-Dec. |
|--------------|---------------|--------------|--------------|--------------|--------------|--------------|--------------|---------------|--------------|--------------|--------------|--------------|--------------|--------------|---------------|
| Thai | 68,243 | 8,082 | 6,695 | 6,994 | 5,355 | 6,359 | 6,971 | 40,456 | 7,418 | 6,268 | 5,331 | 1,892 | 2,581 | 4,297 | 27,787 |
| Malaysia | 22 | - | - | - | 2 | - | 2 | 4 | - | - | 18 | - | - | - | 18 |
| Singapore | 45 | - | - | - | 10 | 12 | 7 | 29 | 6 | 1 | 9 | - | - | - | 16 |
| China | 40 | - | - | - | 3 | 2 | 13 | 18 | - | 12 | 10 | - | - | - | 22 |
| Hong Kong | 76 | 17 | - | - | - | 19 | 13 | 49 | 13 | - | 14 | - | - | - | 27 |
| Japan | 84 | 8 | 3 | 6 | 10 | 29 | 9 | 65 | - | 1 | 18 | - | - | - | 19 |
| Korea | 108 | 8 | - | 14 | 6 | 6 | 15 | 49 | 14 | 31 | 14 | - | - | - | 59 |
| Taiwan | 160 | 28 | 15 | 5 | - | 9 | 6 | 63 | 15 | 1 | 3 | 78 | - | - | 97 |
| Austria | 67 | 11 | 5 | 5 | 12 | 4 | 15 | 52 | 8 | 6 | 1 | - | - | - | 15 |
| Belgium | 68 | 2 | 8 | 4 | 11 | 9 | 9 | 43 | 12 | 7 | 6 | - | - | - | 25 |
| Denmark | 69 | 13 | 14 | 5 | 3 | 4 | 4 | 43 | 6 | 11 | 9 | - | - | - | 26 |
| France | 85 | 4 | 2 | 6 | 8 | 14 | 28 | 62 | 18 | 5 | - | - | - | - | 23 |
| Germany | 103 | 21 | 22 | 7 | 12 | 12 | 14 | 88 | 4 | 2 | 9 | - | - | - | 15 |
| Italy | 88 | 18 | 8 | 7 | 3 | 10 | 15 | 61 | 15 | 5 | 7 | - | - | - | 27 |
| Netherlands | 79 | 10 | 3 | 4 | 6 | 12 | 25 | 60 | 10 | 9 | - | - | - | - | 19 |
| Sweden | 89 | 9 | 5 | 14 | 7 | 13 | 23 | 71 | 3 | 14 | 1 | - | - | - | 18 |
| Switzerland | 93 | 30 | 17 | 7 | 6 | 9 | 5 | 74 | 10 | - | 9 | - | - | - | 19 |
| U.K. | 149 | 35 | 4 | 11 | 22 | 17 | 25 | 114 | 24 | 1 | 10 | - | - | - | 35 |
| U.S.A. | 229 | 18 | 39 | 9 | 26 | 3 | 41 | 136 | 66 | 27 | - | - | - | - | 93 |
| Canada | 88 | 3 | 5 | 10 | 4 | 6 | 13 | 41 | 12 | 27 | 8 | - | - | - | 47 |
| Middle East | 13 | 1 | 2 | 2 | 6 | 2 | - | 13 | - | - | - | - | - | - | - |
| Australia | 48 | 2 | 5 | - | 5 | - | 27 | 39 | - | 2 | 7 | - | - | - | 9 |
| New Zealand | 6 | 2 | - | - | - | - | - | 2 | - | 4 | - | - | - | - | 4 |
| India | 3 | - | - | - | 3 | - | - | 3 | - | - | - | - | - | - | - |
| Russia | 14 | 4 | - | - | 6 | - | - | 10 | - | 4 | - | - | - | - | 4 |
| East Europe | 9 | - | - | - | 5 | - | - | 5 | - | 4 | - | - | - | - | 4 |
| Indonesia | 1 | - | - | - | - | - | - | - | - | 1 | - | - | - | - | 1 |
| Philippines | - | - | - | - | - | - | - | - | - | - | - | - | - | - | - |
| Finland | 5 | - | - | - | 5 | - | - | 5 | - | - | - | - | - | - | - |
| Norway | 9 | 1 | 2 | - | 3 | - | 2 | 8 | - | 1 | - | - | - | - | 1 |
| Spain | 4 | - | 1 | - | - | - | 1 | 2 | - | 2 | - | - | - | - | 2 |
| Africa | - | - | - | - | - | - | - | - | - | - | - | - | - | - | - |
| Myanmar | - | - | - | - | - | - | - | - | - | - | - | - | - | - | - |
| Israel | - | - | - | - | - | - | - | - | - | - | - | - | - | - | - |
| Laos | - | - | - | - | - | - | - | - | - | - | - | - | - | - | - |
| Vietnam | - | - | - | - | - | - | - | - | - | - | - | - | - | - | - |
| Others | 2 | - | - | - | 2 | - | - | 2 | - | - | - | - | - | - | - |
| Total | 70,099 | 8,327 | 6,855 | 7,110 | 5,541 | 6,551 | 7,283 | 41,667 | 7,654 | 6,446 | 5,484 | 1,970 | 2,581 | 4,297 | 28,432 |



การท่องเที่ยวแห่งประเทศไทย
TOURISM AUTHORITY OF THAILAND