



การท่องเที่ยวแห่งประเทศไทย  
TOURISM AUTHORITY OF THAILAND

*Thailand*  
GRAND INVITATION  
2006



สถิติการท่องเที่ยวภายในประเทศประจำปี 2549

ภาคตะวันออก



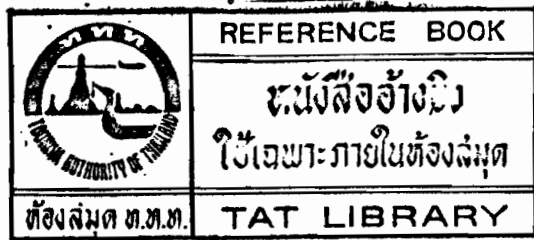

สถิติท่องเที่ยวภายในประเทศ

ปี ๒๕๔๘

ภาคตะวันออก

## คำนำ

รายงานโครงการสำรวจสถิติการท่องเที่ยวภายในประเทศปี 2549 ภาคตะวันออกฉบับนี้ เป็นผลสรุปการสำรวจภาวะการท่องเที่ยวของผู้เยี่ยมเยือนอันประกอบด้วยนักท่องเที่ยวและนักทัศนาจร ทั้งชาวไทยและชาวต่างประเทศที่เดินทางเข้ามาท่องเที่ยวในพื้นที่ภาคตะวันออก ครอบคลุมพื้นที่หลัก 12 แห่ง ได้แก่ จ.จันทบุรี, พัทธยา- บางแสน จ.ชลบุรี, ในเมือง-เกาะช้าง-เกาะกูด-เกาะหมากและหมู่เกาะอื่นๆ ใน จ.ตราด, จ.ระยอง, จ.นครนายก, จ.ปราจีนบุรี, จ.สระแก้ว และ จ.ฉะเชิงเทรา โดยกลุ่มฐานข้อมูลการตลาด สำนักเทคโนโลยีสารสนเทศ การท่องเที่ยวแห่งประเทศไทย (ททท.) เป็นผู้ดำเนินการรวบรวมข้อมูล โดยประสานงานกับเจ้าหน้าที่ในพื้นที่ในการสำรวจข้อมูลจากสถานพักแรม ซึ่งประกอบด้วยจำนวนคนเข้าพักแรมรายสัญชาติ วันพักเฉลี่ย และคนพักต่อห้อง รวมทั้งพนักงานสัมภาษณ์ที่ใช้แบบสอบถามสัมภาษณ์ผู้เยี่ยมเยือนในแต่ละพื้นที่ ตามสถานที่ต่าง ๆ คือ จุดเดินทางออก จุดท่องเที่ยวและจุดพักแรมระหว่างเดือนมกราคม - ธันวาคม 2549 รวมระยะเวลา 12 เดือน แล้วทำการประมาณการผู้เยี่ยมเยือนที่เดินทางเข้าไปท่องเที่ยวในแต่ละจังหวัดข้างต้น หวังว่าผลการศึกษานี้จะเป็นข้อมูลพื้นฐานเชิงสถิติด้านการท่องเที่ยวที่จะเอื้อประโยชน์ต่อการวางแผนพัฒนาและส่งเสริมอุตสาหกรรมการท่องเที่ยวต่อไป

ทั้งนี้ ทางกลุ่มฐานข้อมูลการตลาด ขอขอบคุณผู้ประสานงานเก็บข้อมูลตามสถานพักแรม พนักงานสัมภาษณ์ โรงแรม ท่าอากาศยานแห่งประเทศไทย สถานีรถไฟ สถานีขนส่งผู้โดยสาร สถานที่ท่องเที่ยว ตลอดจนนักท่องเที่ยวและนักทัศนาจรที่ได้ตอบข้อมูลในแบบสอบถาม ณ สถานที่ต่างๆ คือ จุดเดินทางออก จุดท่องเที่ยวและจุดพักแรมในแต่ละจังหวัดที่ให้การสนับสนุนร่วมมือประสานงานและช่วยให้การดำเนินงานโครงการนี้ลุล่วงไปด้วยดีมา ณ โอกาสนี้

กลุ่มฐานข้อมูลการตลาด  
สำนักเทคโนโลยีสารสนเทศ  
การท่องเที่ยวแห่งประเทศไทย  
มิถุนายน 2549

# สารบัญ

	หน้า
สถิติการท่องเที่ยวจังหวัดจันทบุรี	1
สถิติการท่องเที่ยวพัทยา	34
สถิติการท่องเที่ยวบางแสน	68
สถิติการท่องเที่ยวในเมือง จังหวัดตราด	100
สถิติการท่องเที่ยวเกาะช้าง จังหวัดตราด	132
สถิติการท่องเที่ยวเกาะกูด จังหวัดตราด	166
สถิติการท่องเที่ยวเกาะหมากและหมู่เกาะอื่นๆ จังหวัดตราด	194
สถิติการท่องเที่ยวจังหวัดระยอง	222
สถิติการท่องเที่ยวจังหวัดนครนายก	257
สถิติการท่องเที่ยวจังหวัดปราจีนบุรี	290
สถิติการท่องเที่ยวจังหวัดสระแก้ว	323
สถิติการท่องเที่ยวจังหวัดฉะเชิงเทรา	354
สถิติการท่องเที่ยวรวมพัทยาและบางแสน	385
สถิติการท่องเที่ยวรวมในเมือง เกาะช้าง เกาะกูด เกาะหมากและหมู่เกาะอื่นๆ จ.ตราด	412

## บทนำ

### 1.แนวคิดเรื่องการท่องเที่ยว

◎ การท่องเที่ยวประกอบด้วยกิจกรรมต่างๆ ของบุคคลที่เดินทางและพักอาศัยในสถานที่อื่นที่ไม่ใช่ที่อยู่อาศัยปกติเพื่อการพักผ่อนหย่อนใจ เพื่อธุรกิจและเพื่อวัตถุประสงค์อื่นๆ เป็นเวลาติดต่อกันไม่เกิน 1 ปี

◎ การใช้แนวคิดแบบกว้างนี้ทำให้เกิดความเป็นไปได้ในการวินิจฉัยเพื่อจำแนกการท่องเที่ยวระหว่างประเทศ และการท่องเที่ยวภายในประเทศ “การท่องเที่ยว” เกี่ยวข้องถึงกิจกรรมทั้งหมดของ “ผู้เยี่ยมชมเยือน (visitors)” รวมไปถึง “นักท่องเที่ยว (ผู้เยี่ยมชมเยือนแบบค้างคืน หรือ over-night visitors)” และ “นักท่องเที่ยว (ผู้มาเยือนและจากสถานที่นั้นไปภายในวันเดียวกัน หรือ same-day visitors)”

### 2.รูปแบบของการท่องเที่ยว รูปแบบของการท่องเที่ยวแบ่งได้ดังต่อไปนี้ :

(ก) การท่องเที่ยวภายในประเทศ (Domestic Tourism) หมายถึงผู้พำนักอาศัยที่มีถิ่นพำนักอยู่ในประเทศและเดินทางท่องเที่ยวภายในประเทศ

(ข) การท่องเที่ยวขาเข้า (Inbound Tourism) หมายถึงผู้พำนักอาศัยที่มีถิ่นพำนักในต่างประเทศและเดินทางเข้ามาท่องเที่ยวในอีกประเทศหนึ่ง

(ค) การท่องเที่ยวขาออก (Outbound Tourism) หมายถึงผู้พำนักอาศัยที่มีถิ่นพำนักอยู่ในประเทศและเดินทางออกไปยังประเทศอื่น

◎ รูปแบบเดียวกันของการท่องเที่ยวอาจจะอธิบายได้โดยการแทนที่คำว่า “ประเทศ” ด้วยคำว่า “ภูมิภาค” ในกรณีนี้รูปแบบการท่องเที่ยวเหล่านี้จะไม่ได้หมายความถึงประเทศอีกต่อไป แต่จะเป็นภูมิภาคแทน คำว่า “ภูมิภาค” อาจจะหมายความถึงพื้นที่ภายในประเทศนั้นหรือกลุ่มประเทศซึ่งรวมเป็นภูมิภาค

◎ รูปแบบพื้นฐาน 3 ประเภทของการท่องเที่ยว สามารถนำมาผสมความหมายรวมกันได้หลายวิธี เพื่อที่จะก่อให้เกิดการแตกแขนงประเภทการท่องเที่ยว ดังต่อไปนี้

(ก) การท่องเที่ยวในประเทศ (Internal Tourism) ประกอบด้วยการท่องเที่ยวภายในประเทศ (Domestic Tourism) และการท่องเที่ยวขาเข้า (Inbound Tourism)

(ข) การท่องเที่ยวระดับชาติ (National Tourism) ประกอบด้วยการท่องเที่ยวภายในประเทศ (Domestic Tourism) และการท่องเที่ยวขาออก (Outbound Tourism)

(ค) การท่องเที่ยวระหว่างประเทศ (International Tourism) ประกอบด้วยการเที่ยวขาเข้า (Inbound Tourism) และการท่องเที่ยวขาออก (Outbound Tourism)

◎ คำว่า “ภายในประเทศ” (Domestic) ในบริบทของการท่องเที่ยวได้สงวนเอาความหมายแฝงของการตลาดดั้งเดิมเอาไว้อันหมายความว่าไปถึงผู้พำนักอาศัยที่มีถิ่นพำนักอยู่ในประเทศและเดินทางท่องเที่ยวภายในประเทศของตนเอง ทำให้มีความหมายผนวกรวมทั้ง การท่องเที่ยวภายในประเทศ (Domestic Tourism) และการท่องเที่ยวขาเข้า (Inbound Tourism)

### 3. หน่วยพื้นฐานของการท่องเที่ยว

หน่วยพื้นฐานของการท่องเที่ยวมีความหมายถึง ปัจเจกบุคคลหรือครอบครัวผู้ซึ่งเป็นประชากรของกิจกรรมการท่องเที่ยวต่างๆ และสามารถนำมาใช้ในการสำรวจในฐานะที่เป็นหน่วยสถิติ (ถึงอย่างไรก็ตามแนวคิดของหน่วยสถิติอาจมีความหมายในขอบเขตที่กว้างกว่ากันหรือแตกต่างกัน ดังเช่น หน่วยที่ใช้ในการศึกษา จำนวนประชากรที่ใช้ในการศึกษา การประมวลผล การวิเคราะห์) แนวความคิดทั้งหมดของผู้เดินทาง (Traveler) หมายถึงบุคคลใดก็ตามที่เดินทางระหว่างประเทศสองประเทศหรือมากกว่านั้นหรือเดินทางระหว่างสถานที่สองแห่งหรือมากกว่านั้นภายในประเทศที่ผู้เดินทางนั้นพำนักอาศัยอยู่

◎ ผู้เดินทางระหว่างประเทศ (International Traveler) หมายถึง บุคคลใดก็ตามที่เดินทางออกนอกประเทศที่ตนพำนักอาศัยอยู่ (โดยไม่คำนึงถึงวัตถุประสงค์และวิธีการในการเดินทาง ถึงแม้ว่าบุคคลนั้นจะเดินทางด้วยการเดินเท้าก็ตาม)

◎ ผู้เดินทางภายในประเทศ (Domestic Traveler) หมายถึง บุคคลใดก็ตามที่เดินทางภายในประเทศที่ตนพำนักอาศัยอยู่ (โดยไม่คำนึงถึงวัตถุประสงค์และวิธีการในการเดินทาง ถึงแม้ว่าบุคคลนั้นจะเดินทางด้วยการเดินเท้าก็ตาม) ความแตกต่างระหว่างประเภทของผู้เดินทางซึ่งแบ่งออกกว้างๆ ได้เป็น 2 ประเภท อันได้แก่

- ผู้มาเยือน (Visitors)
- ผู้เดินทางประเภทอื่น (Other Travelers)

ผู้เดินทางทุกประเภทที่เกี่ยวข้องกับการท่องเที่ยวก็คือผู้มาเยือน (Visitors) โดยแบ่งออกเป็น 2 กลุ่ม คือ

1. นักท่องเที่ยว (ผู้มาเยือนแบบค้างคืน (Overnight visitors))
2. นักทัศนาจร (ผู้ที่มาเยือนและจากสถานที่นั้นไปภายในวันเดียวกัน (Same-day Visitors))

สำหรับวัตถุประสงค์ของสถิติการท่องเที่ยว คำว่า “ผู้มาเยือน (Visitors)” คือบุคคลใดก็ตามที่เดินทางจากที่อยู่อาศัยปกติไปยังสถานที่อื่นไม่เกิน 1 ปี และมีวัตถุประสงค์หลักของการเดินทางที่นอกเหนือไปจากการประกอบอาชีพหรือหารายได้ภายในสถานที่ที่บุคคลนั้นเดินทางไปเยี่ยมเยือน

บรรทัดฐานที่สำคัญ 3 ประการ ที่มีรายละเอียดชัดเจนเพื่อใช้ในการจำแนกผู้มาเยือน (Visitors) ออกจากผู้เดินทางประเภทอื่น (Other Travelers) ได้แก่

- (ก) การเดินทางจะต้องเป็นการเดินทางไปยังสถานที่ที่ไม่ใช่ที่อยู่อาศัยปกติ และไม่นับรวมการเดินทางประจำไปยังที่ทำงานหรือสถานการศึกษาและที่อยู่ภูมิลำเนาของบุคคลนั้นๆ
- (ข) การพักค้างคืนในสถานที่ที่ไปเยี่ยมเยียนนั้นติดต่อกันได้ไม่เกิน 1 ปี ถ้าผู้มาเยี่ยมพักค้างคืนในสถานที่นั้นเกินระยะเวลาที่กำหนดจะกลายเป็นผู้ที่มีถิ่นพำนักอยู่ในสถานที่ที่ไปเยี่ยม
- (ค) วัตถุประสงค์หลักของการเดินทางไปเยี่ยมเยียนสถานที่นั้นต้องนอกเหนือไปจากการประกอบอาชีพหรือหารายได้ภายในสถานที่นั้น ซึ่งจะไม่นับรวมการเคลื่อนไหวของผู้ย้ายถิ่นเพื่อเดินทางไปทำงาน

**4. ประเภทของสถานพักแรม** หมายถึงสถานที่ที่นักเดินทางใช้พักระหว่างเดินทาง จำแนกตามลักษณะการใช้บริการ

1. โรงแรม คือ ที่พักแรมที่สร้างขึ้นเฉพาะและแบ่งเป็นห้องพัก มีสิ่งอำนวยความสะดวกแก่นักเดินทาง และเก็บค่าเช่าเป็นรายห้อง

2. เกสต์เฮ้าส์ คือ บ้านที่ดัดแปลงหรือสร้างขึ้นและแบ่งห้องเป็นที่พักแรม โดยเก็บค่าเช่า

3. บังกาโล คือ ที่พักแรมที่กลุ่มบุคคลหรือสถาบันจัดไว้เพื่อให้นักท่องเที่ยว โดยเก็บค่าเช่า

4. รีสอร์ท คือ ที่พักที่มีลักษณะห้องพักเป็นหลัง ๆ มีบริเวณแวดล้อมด้วยธรรมชาติ

5. บ้านรับรอง คือ ที่พักหน่วยราชการ บริษัท หรือเอกชนจัดไว้เพื่อใช้รับรองหรือพักผ่อน โดยไม่เก็บค่าเช่า เช่น

5.1 บ้านรับรองของหน่วยราชการ หมายถึงที่พักที่หน่วยราชการจัดสร้างไว้ในจังหวัดต่างๆ เพื่อใช้รับรองแขกของทางราชการหรือผู้เกี่ยวข้องเข้าพัก สถานที่พักในลักษณะนี้มักจะไม่ต้องเสียค่าเช่า

5.2 บ้านรับรองของบริษัทเอกชน หมายถึงที่พักที่บริษัทเอกชนได้จัดสร้างไว้ในจังหวัดต่าง ๆ เพื่อรับรองหรือให้พนักงานของบริษัทที่เดินทางไปจังหวัดนั้นๆ ได้ใช้เป็นสวัสดิการของบริษัท

6. บ้านญาติหรือบ้านเพื่อน คือบ้านญาติมิตรของนักท่องเที่ยวที่จัดให้เป็นที่พักแรม โดยไม่เก็บค่าเช่า

7. โมเต็ล คือ ที่พักที่สร้างขึ้นเฉพาะ โดยเก็บค่าเช่า มีห้องพักแต่ละห้อง หรือมีห้องพักส่วนหนึ่งที่มีลักษณะและการใช้สอยเช่นเดียวกับโรงแรม แต่เนื่องจากลักษณะการใช้ห้องพักประเภทนี้ในประเทศไทยส่วนใหญ่ไม่ใช่เพื่อการท่องเที่ยว ดังนั้นในการรวบรวมข้อมูลสถานพักแรมจึงไม่นับรวมห้องพักประเภทนี้ รวมอยู่ในห้องพักสำหรับนักท่องเที่ยว

8. ที่พักของหน่วยราชการ ณ แหล่งท่องเที่ยว หมายถึงที่พักของหน่วยราชการต่างๆ ที่ตั้งอยู่ ณ สถานที่ทำการของหน่วยราชการซึ่งอยู่ในบริเวณแหล่งท่องเที่ยวนั้น เพื่อให้บริการนักท่องเที่ยวได้เข้าพัก โดยการจะเข้า

พักแต่ละครั้งจะต้องติดต่อกับหน่วยงานเจ้าของสังกัดก่อน เช่น ที่พักของอุทยานแห่งชาติ กรมป่าไม้ และเงื่อนไขต่างๆ ของการไฟฟ้าฝ่ายผลิตและของกรมชลประทาน เป็นต้น

9. ที่พักอื่น ๆ เช่น

- วัด หมายถึงสถานที่ประกอบกิจกรรมทางศาสนา ซึ่งได้จัดบริเวณส่วนหนึ่งให้เป็นที่พักสำหรับผู้เดินทาง และบริการโดยไม่คิดค่าเช่า นอกจากนี้ผู้เข้าพักจะทำบุญถวายวัดตามกำลังศรัทธา
- หอพักเยาวชน หมายถึงที่พักที่กลุ่มบุคคลจัดไว้เพื่อสมาชิกของกลุ่มมาใช้บริการ โดยเสียค่าเช่าในอัตราประหยัด และเปิดให้บุคคลภายนอกมาใช้บริการได้ เช่น YMCA เป็นต้น

5.ประเภทของพาหนะที่ใช้ในการเดินทาง

1. เครื่องบิน
2. รถไฟ
3. รถโดยสารประจำทาง คือ รถที่ใช้ขนส่งผู้โดยสารตามเส้นทางที่กำหนดคิดค่าบริการเป็นรายบุคคล และมีที่นั่งเกินกว่า 7 คนขึ้นไป ทั้งที่มีเครื่องปรับอากาศและไม่มีเครื่องปรับอากาศ
4. รถบริการนำเที่ยว คือ รถที่ใช้บริการท่องเที่ยว ซึ่งจัดกำหนดการไว้ล่วงหน้ามีการเก็บค่าบริการเป็นรายบุคคลในลักษณะเหมาจ่าย และมีที่นั่งเกินกว่า 7 คนขึ้นไป
5. รถยนต์ส่วนบุคคล คือรถยนต์ส่วนตัวของนักเดินทาง หรือรถยนต์ของหน่วยราชการ หรือเอกชน ที่นักเดินทางใช้โดยไม่มีอัตราค่าบริการ มีขนาดและลักษณะใดก็ได้
6. พาหนะอื่น ๆ ที่ใช้ในการเดินทางทางน้ำและทางทะเล หมายถึงพาหนะที่นักท่องเที่ยวใช้ในการข้ามฟากไปยังแหล่งท่องเที่ยวอีกแห่งหนึ่งที่อยู่นอกพื้นดิน ได้แก่ เรือนำเที่ยว เรือสำราญ เรือเช่าโดยสารทางน้ำ เรือโดยสารตามชายฝั่งทะเลและข้ามมหาสมุทรแบบมีตารางและไม่ตารางเวลา เช่น เรือเฟอร์รี่ เรือเรือเหมาลำ

6.หมวดค่าใช้จ่าย จำแนกเป็นหมวดค่าใช้จ่ายหลัก 7 หมวดดังต่อไปนี้

1. ค่าใช้จ่ายเพื่อเป็นค่าที่พัก เช่น ค่าใช้จ่ายที่จ่ายเป็นค่าเช่า/ค่าบริการโรงแรม เกสต์เฮาส์ รีสอร์ท/บังกะโล ที่พักอุทยาน ค่าบำรุงวัด(กรณีพักวัด)อื่น ๆ
2. ค่าใช้จ่ายเพื่อเป็นค่าอาหาร/เครื่องดื่ม รวมค่าอาหาร/เครื่องดื่มทุกรายการที่จ่ายระหว่างท่องเที่ยวในจังหวัดที่เดินทางไป



3. ค่าใช้จ่ายเพื่อเป็นค่าบริการท่องเที่ยวในพื้นที่ เช่น ค่าใช้จ่ายที่จ่ายเพื่อเป็นค่าบริการนำเที่ยวโดยตรง (ค่าไกด์) ค่าผ่านประตูเพื่อเข้าชมพิพิธภัณฑ์ อุทยาน สวนสัตว์ โบราณสถาน เป็นต้น

4. ค่าใช้จ่ายเพื่อเป็นค่าพาหนะเดินทางในพื้นที่ เช่น ค่าใช้จ่ายที่จ่ายเพื่อเป็นค่าเดินทางระหว่างท่องเที่ยวภายในจังหวัด เช่น รถไฟ ค่ารถโดยสารประจำทางในจังหวัด Taxi ตุ๊กตุ๊ก สามล้อ รถม้า เรือโดยสาร เรือข้ามฟาก รถเช่า เป็นต้น ซึ่งไม่รวมค่าโดยสารระหว่างจังหวัด

5. ค่าใช้จ่ายเพื่อเป็นค่าซื้อสินค้าและของที่ระลึก เช่น ค่าใช้จ่ายที่จ่ายเพื่อซื้อสินค้าทั้งสินค้าอุปโภค/บริโภค เพื่อกลับไปยังถิ่นที่อยู่ของตน แต่ต้องไม่ใช่เพื่อนำกลับไปขายต่อ เช่น สินค้าประเภทอัญมณี เสื้อผ้าสำเร็จรูป ผ้าไหม สินค้าประเภทเบรนนემ หรือเครื่องหนัง เป็นต้น

6. ค่าใช้จ่ายทางด้านความบันเทิง เช่น ค่าใช้จ่ายที่จ่ายเพื่อเข้าร่วมกิจกรรมเอง เพื่อความสำราญ/บันเทิง เช่น ค่าบริการเชิงสุขภาพ กอล์ฟ ดำน้ำ ล่องแก่ง กีฬาต่างๆ การชมการแสดงทางศิลปวัฒนธรรม/การแสดงสินค้า ค่าเช่าอุปกรณ์กีฬาบางชนิดเช่นเจ็ตสกี บานานาโบ๊ต เป็นต้น

7. ค่าใช้จ่ายอื่น ๆ เช่นค่าทำบุญ ค่ารักษาพยาบาล ค่าฟิล์ม เป็นต้น

**ระยะเวลาพักนักเฉลี่ย** คือ จำนวนคืนพักที่นักท่องเที่ยวพักระหว่างเดินทางไปท่องเที่ยวในจังหวัดใดจังหวัดหนึ่ง เช่น นาย ก เดินทางจากกรุงเทพฯไปท่องเที่ยวในจังหวัดขอนแก่น 3 คืน โดยพักโรงแรม 2 คืน พักบ้านญาติ/เพื่อน 1 คืน เป็นต้น

## 7. ขั้นตอนการรวบรวมข้อมูลสถิตินักท่องเที่ยวภายในประเทศ

### ❶ สํารวจข้อมูลด้านสถานพักแรม

ในการดำเนินการรวบรวมข้อมูลจำนวนนักท่องเที่ยวที่เข้าพักแรมในสถานประกอบการประเภทโรงแรม เกสต์เฮ้าส์ รีสอร์ท บังกะโล นั้น เป็นการดำเนินงานของ ททท. ภูมิภาคในการจัดส่งแบบสอบถามขอความร่วมมือไปยังสถานประกอบการพักแรมสำหรับนักท่องเที่ยวทุกประเภทยกเว้นสถานประกอบการประเภทชั่วคราว(มานูรูต) ห้องพักที่ให้เช่ารายเดือนหรือห้องพักที่เปิดบริการสำหรับ Saleman เพื่อสำรวจจำนวนผู้เข้าพักแรมรายสัญชาติ ระยะเวลาพักเฉลี่ย คนพักต่อห้อง จำนวนห้องพักที่ขายได้ในแต่ละเดือน โดยในแต่ละจังหวัดจะมีประเภทของสถานพักแรมแตกต่างกันไป ขึ้นอยู่กับการกระจายตัวของแหล่งท่องเที่ยวและสถานพักแรม โดยการรวบรวมจำนวนคนเข้าพักแรมรายสัญชาติ อัตราการเข้าพักเฉลี่ย(Occupancy Rate : OR) ระยะเวลาพักเฉลี่ย(Stay) หรือคืนพักเฉลี่ย จำนวนคนพักต่อห้อง ในสถานพักแรมเป็นรายเดือนหรือรายไตรมาส นั้น ตามแบบสอบถาม

❶ **อัตราการเข้าพักเฉลี่ย(Occupancy Rate : OR)** หรือร้อยละของจำนวนห้องพักที่ขายได้ในแต่ละเดือนเทียบกับจำนวนห้องทั้งหมด

$$\text{อัตราการเข้าพักเฉลี่ยต่อเดือน} = \frac{\text{จำนวนห้องพักที่ขายได้ในเดือนนั้น} \times 100}{\text{จำนวนวัน} \times \text{จำนวนห้องพักทั้งหมด}}$$

ห้องพักที่ขายได้ คือ จำนวนห้องพักของสถานพักแรมที่ขายให้กับผู้เข้าพักแรม

หรับหลักการแบ่งกลุ่มโรงแรมเพื่อการท่องเที่ยว นั้น ททท. ได้กำหนดการแบ่งตามระดับราคาห้องพักโดยพิจารณาจากราคาประกาศขายต่ำสุด (Rack Rate) เพื่อประโยชน์ในการดำเนินการวิเคราะห์สถานการณ์และการวางแผนการตลาดเท่านั้น ซึ่งสามารถจัดกลุ่มได้ดังนี้

- |  |  |
|--|--|
| กลุ่ม 1 :ราคาตั้งแต่ 2,500 บาทขึ้นไป   | กลุ่ม 2 :ราคาตั้งแต่ 1,500 - 2,499 บาท |
| กลุ่ม 3 :ราคาตั้งแต่ 1,000 - 1,499 บาท | กลุ่ม 4 :ราคาตั้งแต่ 500 - 999 บาท     |
| กลุ่ม 5 :ราคาต่ำกว่า 500 บาท           |  |

๒ ระยะเวลาพำนักเฉลี่ยในสถานพักแรม (Stay) คือจำนวนคืนพักที่ผู้เข้าพักแรมคนหนึ่งใช้บริการในโรงแรมนั้นแต่ละครั้ง

๓ คนพักต่อห้อง(Person/Room: P/R) คือจำนวนคนเฉลี่ยที่ใช้บริการห้องพักห้องใดห้องหนึ่งแต่ละครั้ง หรือห้องพักห้องหนึ่งมีคนเข้าพักเฉลี่ยกี่

$$\text{Pop (Group}_N) = \frac{\{\text{Room}_N * \text{OR}_N * \text{P/R}_N * \text{จำนวนวันในเดือนนั้น}\}}{(\text{Stay}_N * 100)}$$

## 8.การประมาณจำนวนนักท่องเที่ยว นักทัศนาจร ตามประเภทพาหนะเดินทาง

### 8.1 การประมาณนักท่องเที่ยว

ขั้นตอนนี้เป็นการดำเนินการ สัมภาษณ์ข้อมูลจากผู้เดินทางเข้าไปในแต่ละจังหวัดโดยการสัมภาษณ์นักท่องเที่ยวโดยตรง ตามจุดการเดินทาง 3 จุดคือจุดท่องเที่ยว จุดเดินทางออก(รถไฟ เครื่องบิน บขส. ท่าเรือ) และจุดพักแรม ประมาณเดือนละ 200 -400 ตัวอย่าง เพื่อทราบ พฤติกรรมการเดินทางของผู้เยี่ยมเยือนรายจังหวัด (ตัวอย่างแบบสอบถามแนบ 2) และนำสัดส่วนที่ได้มาประมาณการจำนวนการเดินทางตามประเภทของพาหนะ(Pop) รวมทั้งเพื่อศึกษาโครงสร้างทั่วไป ลักษณะการเดินทาง การใช้จ่ายเฉลี่ย วันพัก หลังจากนั้นจึงทำการประมาณจำนวนผู้เยี่ยมเยือนดังนี้

1. เป็นการหาจำนวนการเดินทางท่องเที่ยวภายในประเทศของนักท่องเที่ยว(Tourist) ทั้งคนไทยและชาวต่างประเทศ ที่เดินทางไปเยือนในแต่ละพื้นที่ศึกษา โดยใช้แบบสอบถาม ณ จุดพักแรม สัมภาษณ์ทุกเดือน ทั้งช่วงวันหยุดและวันธรรมดา จากแบบสอบถาม ณ จุดพักแรม เราจะถามนักท่องเที่ยวว่าท่านเดินทางเข้ามาจังหวัดนี้โดยพาหนะประเภทใด หลังจากนั้นจึงนำจำนวนนักท่องเที่ยวที่พักในสถานพักแรมทั้งหมด

2. ประมาณจำนวนนักท่องเที่ยวที่พักรวมอื่น ๆ คือ กลุ่มที่พักรวมตามบ้านญาติ/เพื่อน บ้านพักอุทยาน บ้านรับรองและอื่น ๆ นั้น จะใช้แบบสอบถามนักท่องเที่ยว(ค้างคืน)จากจุดท่องเที่ยว/จุดเดินทางออก ซึ่งจะ **ถามนักท่องเที่ยวท่านเดินทางเข้าจังหวัดนี้ด้วยพาหนะประเภทใด และพักรวมที่ไหน** เนื่องจากเราไม่มีจำนวนนักท่องเที่ยวที่รวบรวมได้จริงของกลุ่มนี้จึงต้องมีการประมาณการเทียบค่าจากนักท่องเที่ยวที่พักรวมในสถานพักรวม/ตามพาหนะต่าง ๆ (สำหรับกลุ่มที่เดินทางมากับบริษัทนำเที่ยวนั้น ส่วนใหญ่จะเป็นการพักรวมในโรงแรม พาหนะที่ใช้ในการเดินทางส่วนใหญ่เป็นรถส่วนตัว(รถของบริษัททัวร์) เครื่องบิน รถไฟ)

## 8.2 การประมาณจำนวนนักท่องเที่ยว

การประมาณจำนวนนักท่องเที่ยว(Excursionist or Same day Visitor) นั้นเราจะพิจารณาจากประเภทของพาหนะที่นักท่องเที่ยวใช้ในการเดินทาง ซึ่งสำรวจจากผู้เยี่ยมเยือนที่ไม่มีการค้างคืน (นักท่องเที่ยว) ณ จุดเดินทางออก/จุดท่องเที่ยวในแหล่งท่องเที่ยวที่ท่านเดินทางไป โดยถามว่าท่านเดินทางเข้ามาท่องเที่ยวครั้งนี้เดินทางเข้ามาโดยวิธีใด

## 9. ประมาณจำนวนรายได้จากการท่องเที่ยว

เป็นขั้นตอนสุดท้ายเพื่อหาคำนวนหารายได้ที่เกิดจากการท่องเที่ยวในแต่ละแหล่งท่องเที่ยว โดยในทางปฏิบัติเราไม่สามารถหารายได้จากการท่องเที่ยวได้โดยตรง เราจึงจำเป็นต้องหาจากการใช้จ่ายของนักท่องเที่ยวแต่ละคนย้อนกลับไป จากค่าใช้จ่ายแต่ละหมวดที่นักท่องเที่ยว นักทัศนจรใช้จ่ายในแหล่งท่องเที่ยวต่อคนต่อวัน โดยกลุ่มที่จัดการเดินทางเองนั้นเราสามารถสอบถามที่จุดเดินทางออก/จุดท่องเที่ยว เฉลี่ยเป็นต่อคนต่อวันได้ทันที ขณะที่กลุ่มที่เดินทางมากับบริษัทนำเที่ยวนั้นผู้เยี่ยมเยือนจะตอบได้เฉพาะว่าซื้อทัวร์มาท่องเที่ยวจังหวัดนี้กับบริษัทนำเที่ยวนี้นั้นเป็นจำนวนเงินจำนวนหนึ่งเท่านั้น จึงต้องมีการเช็คข้อมูลในหมวดค่าที่พัก ค่าบริการนำเที่ยวและค่าพาหนะเดินทางกลับไปยังบริษัทนำเที่ยวอีกกรอบว่าคิดค่าใช้จ่ายแต่ละหมวดอย่างไร ขณะที่ค่าใช้จ่ายหมวดอื่นนั้นนักท่องเที่ยวจะเป็นผู้จ่ายเองนอกเหนือจากค่าทัวร์ หลังจากนั้นจึงคำนวณหารายได้จากการท่องเที่ยวดังนี้

1. รายได้จากนักท่องเที่ยว = จำนวนนักท่องเที่ยว \* วันพัก \* ค่าใช้จ่ายต่อคนต่อวัน
2. รายได้จากนักทัศนจร = จำนวนนักทัศนจร \* ค่าใช้จ่ายต่อคน
3. รายได้ของผู้เยี่ยมเยือน = รายได้จากนักท่องเที่ยว + รายได้จากนักทัศนจร

\*\*\*\*\*



สถิติท่องเที่ยวภายในประเทศปี ๒๕๔๘

ภาคตะวันออก

จังหวัดจันทบุรี

## สถานการณ์การท่องเที่ยวจังหวัดจันทบุรี

ภาพรวมการเดินทางท่องเที่ยวของจังหวัดจันทบุรี จะเห็นได้ว่ามีอัตราการเติบโตในทิศทางที่ดีขึ้นค่อนข้างสูง เมื่อเปรียบเทียบกับปีที่ผ่านมา โดยเพิ่มขึ้นร้อยละ 44.02 โดยแบ่งเป็นชาวไทยเพิ่มขึ้นร้อยละ 49.59 ในขณะที่ชาวต่างชาติลดลงร้อยละ 3.20 ปัจจัยที่ทำให้จำนวนผู้เยี่ยมชมเยือนเดินทางมาท่องเที่ยวเพิ่มขึ้น โดยเฉพาะคนไทย เป็นผลมาจากศักยภาพของแหล่งท่องเที่ยว ทั้งที่เป็นแหล่งธรรมชาติที่ได้รับความนิยมมากขึ้นจากสื่อประชาสัมพันธ์ต่างๆ อาทิ ชายหาด หาดเจ้าหลาว วัดเขา สุกิม น้ำตกสอยดาว เขาคิชฌกูฏ เป็นต้น รวมทั้งยังมีการจัดกิจกรรมส่งเสริมการท่องเที่ยวในพื้นที่ที่ได้ดำเนินการอย่างต่อเนื่องตลอดทั้งปี อาทิ งานนมัสการรอยพระพุทธรูปบาทเขาคิชฌกูฏ มหกรรมทุเรียนโลกจันทบุรี เปิดโลกอัญมณีและของดีเมืองจันทน์ การแสดงโชว์ความสามารถของปลาโลมาที่ไอเอส ซี เวิลด์ ประกอบกับนักท่องเที่ยวบางส่วนเปลี่ยนเส้นทางมาท่องเที่ยวทะเลฝั่งอ่าวไทยมากขึ้น และจันทบุรีสามารถเดินทางท่องเที่ยวพักผ่อน สามารถจับจ่ายซื้อสินค้าพลอยที่มีชื่อเสียงในถนนอัญมณีอีกด้วย รวมทั้งยังสามารถเดินทางต่อไปยังประเทศเพื่อนบ้านได้อีกด้วย สำหรับการเดินทางเข้ามาในจังหวัดจันทบุรีจะนิยมเดินทางโดยรถยนต์ส่วนตัว รองลงไปเป็นรถโดยสารประจำทาง

ในการเดินทางแต่ละครั้งนักท่องเที่ยวจะมีระยะเวลาพำนักเฉลี่ย 1.99 วัน ลดลงจากปีที่ผ่านมา และมีการใช้จ่ายเฉลี่ยต่อคนต่อวันประมาณ 1,302.56 บาท เพิ่มขึ้นร้อยละ 11.59 คิดเป็นรายได้จากนักท่องเที่ยวประมาณ 1,545.73 ล้านบาท ส่วนนักท่องเที่ยวมีค่าใช้จ่ายต่อวันประมาณ 835.55 บาท เพิ่มขึ้นร้อยละ 8.25 ก่อให้เกิดรายได้หมุนเวียนในแหล่งท่องเที่ยว 298.26 ล้านบาท ดังนั้นผู้เยี่ยมชมมีค่าใช้จ่ายเฉลี่ยระหว่างอยู่ในจังหวัดจันทบุรีประมาณ 1,194.56 บาท เพิ่มขึ้นร้อยละ 7.62 เมื่อดูลักษณะของการใช้จ่ายได้ว่าส่วนใหญ่จะใช้จ่ายในเรื่องของค่าอาหาร/เครื่องดื่ม ค่าที่พัก และค่าซื้อสินค้า/ของที่ระลึก ตามลำดับ เมื่อรวมรายได้ทั้งหมดที่เกิดจากการท่องเที่ยวภายในประเทศมีจำนวนประมาณ 1,843.99 ล้านบาท มีอัตราการเติบโตเพิ่มขึ้นร้อยละ 32.80

สำหรับสถานการณ์การเข้าพักแรมพบว่ามีจำนวนทั้งสิ้น 59 แห่ง ไม่เปลี่ยนแปลงจากปีที่ผ่านมา มีจำนวนห้องพักทั้งสิ้น 2,334 ห้อง อัตราการเข้าพักเฉลี่ยร้อยละ 44.22 เพิ่มขึ้นร้อยละ 3.59 มีระยะเวลาพำนักเฉลี่ย 1.68 วัน สำหรับชาวต่างชาติที่เดินทางเข้าพักในพื้นที่สามารถแยกเป็นรายสัญชาติได้แก่ จีน อังกฤษ อเมริกา ฮองกง ญี่ปุ่น และยุโรปตะวันออก ตามลำดับ

## Internal Tourism in Chantaburi

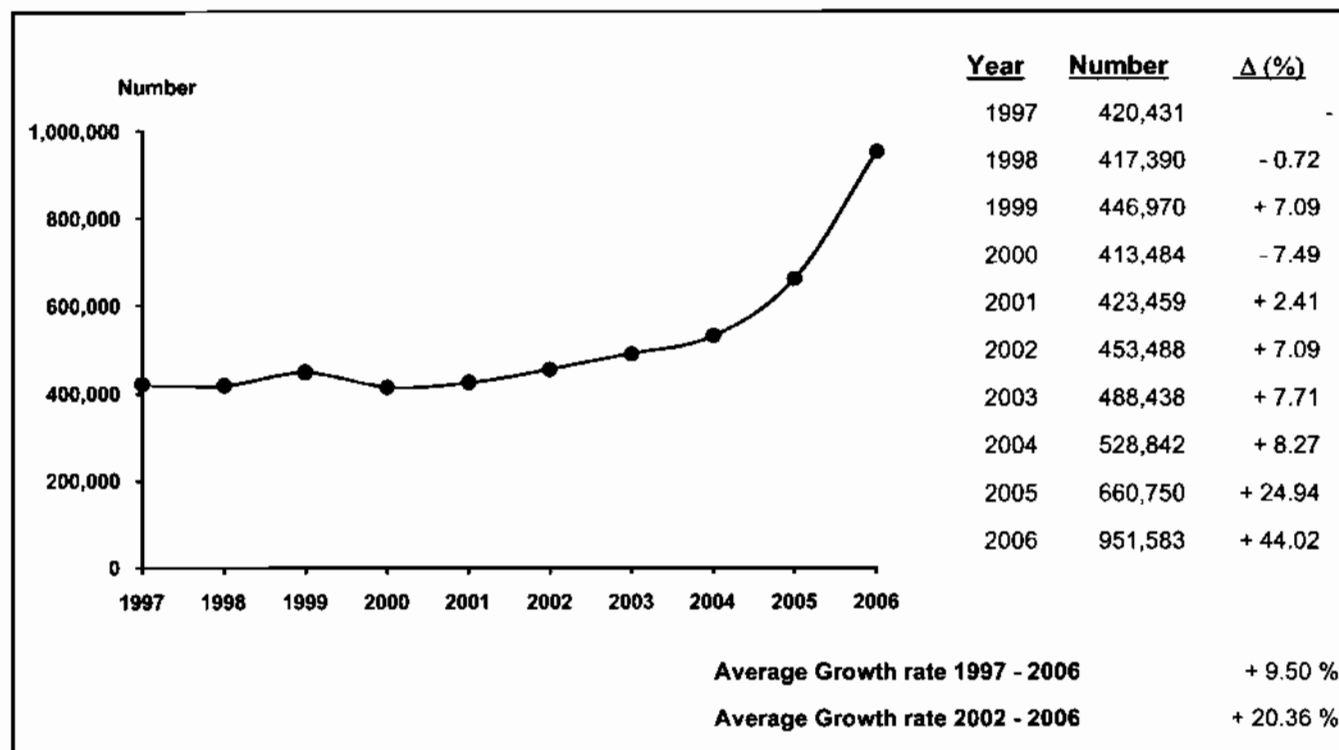

**Profile**

	2006	2005	% Δ
--	------	------	-----



	2006	2005	% Δ
--	------	------	-----

**Visitors**

	2006	2005	% Δ
Thai	883,999	590,934	+ 49.59
Foreigners	67,584	69,816	- 3.20

**Sex**

	2006	2005	% Δ
Male	415,508	371,599	+ 11.82
Female	536,075	289,151	+ 85.40

**Age**

	2006	2005	% Δ
Under 25	265,820	138,968	+ 91.28
25 - 34	262,504	239,327	+ 9.68
35 - 44	192,007	182,572	+ 5.17
45 - 54	174,807	67,657	+ 158.37
55 and over	56,445	32,226	+ 75.15

**Travel Arrangement**

	2006	2005	% Δ
Group Tour	123,103	67,080	+ 83.52
Non Group Tour	828,480	593,670	+ 39.55

**Region of Residence**

1. Thai			
- Bangkok	152,288	144,620	+ 5.30
- Central Region	164,096	73,231	+ 124.08
- Eastern Region	71,376	31,787	+ 124.54
- Western Region	353,511	181,144	+ 95.15
- Northern Region	59,178	43,514	+ 36.00
- Southern Region	20,126	21,259	- 5.33
- Northeastern Region	63,424	95,379	- 33.50

**Mode of transport**

	2006	2005	% Δ
Plane	-	-	-
Train	-	-	-
Bus	272,540	161,864	+ 68.38
Automobile	679,043	498,886	+ 36.11
Others	-	-	-

**2. Foreigners**

- The Americas	7,574	8,054	- 5.96
- Europe	23,962	20,929	+ 14.49
- Oceania	3,655	2,993	+ 22.12
- Asia	30,507	34,182	- 10.75
- Middle East	965	1,835	- 47.41
- Africa	921	1,823	- 49.48

**Purpose of Visit**

	2006	2005	% Δ
Holiday	732,083	587,178	+ 24.68
Business	64,306	39,401	+ 63.21
Official Visit	45,363	13,078	+ 246.86
Convention	101,681	13,376	+ 660.17
Others	8,150	7,717	+ 5.61

**Internal Tourism in Chantaburi**  
**2005 - 2006**

Type of Data	2005	Δ (%)	2006*	Δ (%)
<b>Visitor</b>	<b>660,750</b>	<b>+ 24.94</b>	<b>951,583</b>	<b>+ 44.02</b>
Thai	590,934	+ 20.81	883,999	+ 49.59
Foreigners	69,816	+ 75.80	67,584	- 3.20
<b>Tourist</b>	<b>479,618</b>	<b>+ 30.53</b>	<b>594,621</b>	<b>+ 23.98</b>
Thai	419,228	+ 24.47	538,053	+ 28.34
Foreigners	60,390	+ 97.19	56,568	- 6.33
<b>Excursionist</b>	<b>181,132</b>	<b>+ 12.22</b>	<b>356,962</b>	<b>+ 97.07</b>
Thai	171,706	+ 12.72	345,946	+ 101.48
Foreigners	9,426	+ 3.72	11,016	+ 16.87
<b>Average Length of Stay (Day)</b>	<b>2.23</b>	-	<b>1.99</b>	-
Thai	2.25	-	1.98	-
Foreigners	2.07	-	2.13	-
<b>Average Expenditure ( Baht/Person/Day )</b>				
<b>Visitor</b>	<b>1,109.99</b>	<b>- 7.10</b>	<b>1,194.56</b>	<b>+ 7.62</b>
Thai	1,053.75	- 11.09	1,153.03	+ 9.42
Foreigners	1,577.91	+ 18.57	1,640.21	+ 3.95
<b>Tourist</b>	<b>1,167.23</b>	<b>- 8.96</b>	<b>1,302.56</b>	<b>+ 11.59</b>
Thai	1,106.81	- 13.00	1,257.54	+ 13.62
Foreigners	1,624.80	+ 14.55	1,700.55	+ 4.66
<b>Excursionist</b>	<b>771.87</b>	<b>- 2.10</b>	<b>835.55</b>	<b>+ 8.25</b>
Thai	761.72	- 2.99	830.97	+ 9.09
Foreigners	956.93	+ 13.68	979.48	+ 2.36
<b>Revenue ( Million Baht )</b>				
<b>Visitor</b>	<b>1,388.56</b>	<b>+ 27.31</b>	<b>1,843.99</b>	<b>+ 32.80</b>
Thai	1,176.79	+ 16.39	1,628.08	+ 38.35
Foreigners	211.77	+ 166.11	215.91	+ 1.95
<b>ACCOMMODATION ESTABLISHMENTS</b>				
<b>Establishments</b>	59	+ 13.46	59	-
<b>Rooms</b>	2,334	+ 14.30	2,334	-
<b>Occupancy Rate ( % )</b>	40.63	+ 4.66	44.22	+ 3.59
<b>Average Length of Stay (Day)</b>	1.64	-	1.68	-
<b>Number of Guest Arrivals</b>	<b>440,722</b>	<b>+ 23.62</b>	<b>475,535</b>	<b>+ 7.90</b>
Thai	387,274	+ 18.84	427,837	+ 10.47
Foreigners	53,448	+ 74.52	47,698	- 10.76

\* ปรับปรุงข้อมูลจำนวนนักท่องเที่ยวที่ไปร่วมงานนมัสการรอยพระพุทธรบาทเขากิซอญระหว่างวันที่ 29 มค.-29 มีค.



สรุปข้อมูลผู้เยี่ยมชมเดือน ปี 2549

จังหวัดจันทบุรี

รายการข้อมูล		ไทย	ต่างประเทศ	รวม
จำนวนผู้เยี่ยมชมเดือน		883,999	67,584	951,583
นักท่องเที่ยว		538,053	56,568	594,621
นักท่องเที่ยว		345,946	11,016	356,962
จำนวนผู้เยี่ยมชมจำนวนตามพาหนะการเดินทาง		883,999	67,584	951,583
ประเภท การเดินทาง	เครื่องบิน	-	-	-
	รถไฟ	-	-	-
	รถโดยสารประจำทาง	234,761	37,779	272,540
	รถส่วนตัว	649,238	29,805	679,043
	อื่นๆ	-	-	-
จำนวนนักท่องเที่ยวจำนวนตามประเภทที่พัก		538,053	56,568	594,621
โรงแรม/เกสต์เฮาส์/บังกาโล/รีสอร์ท		427,837	47,698	475,535
บ้านญาติ/เพื่อน		88,500	8,870	97,370
ที่พักในอุทยานฯ		12,979	-	12,979
บ้านรับรองฯ		1,716	-	1,716
อื่นๆ (อพาร์ทเมนท์ วัตถุประสงค์ เป็นต้น)		7,021	-	7,021
ระยะเวลาพำนักเฉลี่ยของนักท่องเที่ยว(วัน)		1.98	2.13	1.99
ค่าใช้จ่ายเฉลี่ย/คน/วัน(บาท)		1,153.03	1,640.21	1,194.56
นักท่องเที่ยว		1,257.54	1,700.55	1,302.56
นักท่องเที่ยว		830.97	979.48	835.55
รายได้(ล้านบาท)		1,628.08	215.91	1,843.99
นักท่องเที่ยว		1,340.61	205.12	1,545.73
นักท่องเที่ยว		287.47	10.79	298.26
จำนวนครั้งเฉลี่ยของการเดินทางในรอบปี(ครั้ง)		1.52	2.32	2.26
นักท่องเที่ยว		1.62	2.32	2.26
นักท่องเที่ยว		1.03	2.30	2.26

หมายเหตุ : ปี 2549 ค่าใช้จ่ายเฉลี่ยรายหมวดเป็นข้อมูลจากการสำรวจนักท่องเที่ยว ณ จุดเดินทางออกของจังหวัดนี้ โดยไม่นับรวมค่าพาหนะเดินทางระหว่างจังหวัด

และค่าใช้จ่ายบางหมวดที่มีการปรับค่าอื่นๆประกอบเช่นค่าที่พัก ปริมาณอัตราการแลกเปลี่ยน ค่าอาหาร/เครื่องดื่มปรับตามค่าดัชนีผู้บริโภค ค่าบริการเดินทาง/

ค่าพาหนะการเดินทางปรับตามอัตราการเปลี่ยนแปลงค่าบริการนำเที่ยว ราคาน้ำมัน เป็นต้น

สรุปข้อมูลผู้เยี่ยมเยือน ปี 2549

จัดการเดินทางมาเอง

จังหวัดจันทบุรี

รายการข้อมูล		ไทย	ต่างประเทศ	รวม
<b>จำนวนผู้เยี่ยมเยือน</b>		<b>770,995</b>	<b>57,485</b>	<b>828,480</b>
นักท่องเที่ยวนักทัศนาจร		493,777	49,972	543,749
นักทัศนาจร		277,218	7,513	284,731
<b>จำนวนผู้เยี่ยมเยือนจำแนกตามพาหนะการเดินทาง</b>		<b>770,995</b>	<b>57,485</b>	<b>828,480</b>
ประเภท การเดินทาง	เครื่องบิน	-	-	-
	รถไฟ	-	-	-
	รถโดยสารประจำทาง	234,761	37,779	272,540
	รถส่วนตัว	536,234	19,706	555,940
	อื่น ๆ	-	-	-
<b>จำนวนนักท่องเที่ยวจำแนกตามประเภทที่พัก</b>		<b>493,777</b>	<b>49,972</b>	<b>543,749</b>
โรงแรม/เกสต์เฮาส์/บังกาโล/รีสอร์ท		383,561	41,102	424,663
บ้านญาติ/เพื่อน		88,500	8,870	97,370
ที่พักในอุทยานฯ		12,979	-	12,979
บ้านรับรองฯ		1,716	-	1,716
อื่น ๆ(อพาร์เม้นท์ วัด เป็นต้น)		7,021	-	7,021
<b>ระยะเวลาพำนักเฉลี่ยของนักท่องเที่ยว(วัน)</b>		<b>2.05</b>	<b>2.24</b>	<b>2.07</b>
<b>ค่าใช้จ่ายเฉลี่ย/คน/วัน(บาท)</b>		<b>1,159.19</b>	<b>1,675.52</b>	<b>1,202.97</b>
นักท่องเที่ยวนักทัศนาจร		1,253.97	1,719.72	1,300.37
นักทัศนาจร		813.95	1,018.24	819.33
<b>รายได้(ล้านบาท)</b>		<b>1,491.91</b>	<b>199.74</b>	<b>1,691.65</b>
นักท่องเที่ยวนักทัศนาจร		1,266.27	192.09	1,458.36
นักทัศนาจร		225.64	7.65	233.29

หมายเหตุ : ปี 2549 ค่าใช้จ่ายเฉลี่ยรายหมวดเป็นข้อมูลจากการสำรวจนักท่องเที่ยว ณ จุดเดินทางออกของจังหวัดนี้ โดยไม่นับรวมค่าพาหนะเดินทางระหว่างจังหวัด

และค่าใช้จ่ายบางหมวดที่มีการปรับค่าอื่นๆประกอบเช่นค่าที่พัก ปรับตามอัตราแลกเปลี่ยน ค่าอาหาร/เครื่องดื่มปรับตามค่าดัชนีผู้บริโภค ค่าบริการเดินทาง/

ค่าพาหนะการเดินทางปรับตามอัตราแลกเปลี่ยนแปลงค่าบริการนำเที่ยว ราคาน้ำมัน เป็นต้น

**สรุปข้อมูลผู้เยี่ยมชม เดือน ปี 2549**  
**จัดการเดินทางโดยผ่านบริษัทนำเที่ยว**  
**จังหวัดจันทบุรี**

รายการข้อมูล		ไทย	ต่างประเทศ	รวม
<b>จำนวนผู้เยี่ยมชม</b>		<b>113,004</b>	<b>10,099</b>	<b>123,103</b>
นักท่องเที่ยว		44,276	6,596	50,872
นักท่องเที่ยว		68,728	3,503	72,231
<b>จำนวนผู้เยี่ยมชมจำแนกตามพาหนะการเดินทาง</b>		<b>113,004</b>	<b>10,099</b>	<b>123,103</b>
ประเภท การเดินทาง	เครื่องบิน	-	-	-
	รถไฟ	-	-	-
	รถโดยสารประจำทาง	-	-	-
	รถส่วนตัว	113,004	10,099	123,103
	อื่นๆ	-	-	-
<b>จำนวนนักท่องเที่ยวจำแนกตามประเภทที่พัก</b>		<b>44,276</b>	<b>6,596</b>	<b>50,872</b>
โรงแรม/เกสท์เฮาส์/บังกาโล/รีสอร์ท		44,276	6,596	50,872
บ้านญาติ/เพื่อน		-	-	-
ที่พักในอุทยานฯ		-	-	-
บ้านรับรองฯ		-	-	-
อื่นๆ(อพาร์เมนท์ วัด เป็นต้น)		-	-	-
<b>ระยะเวลาทำน้กเฉลี่ยของนักท่องเที่ยว(วัน)</b>		<b>1.27</b>	<b>1.35</b>	<b>1.28</b>
<b>ค่าใช้จ่ายเฉลี่ย/คน/วัน(บาท)</b>		<b>1,089.52</b>	<b>1,301.42</b>	<b>1,108.68</b>
นักท่องเที่ยว		1,321.50	1,460.44	1,340.52
นักท่องเที่ยว		899.63	896.37	899.48
<b>รายได้(ล้านบาท)</b>		<b>136.17</b>	<b>16.17</b>	<b>152.34</b>
นักท่องเที่ยว		74.34	13.03	87.37
นักท่องเที่ยว		61.83	3.14	64.97

หมายเหตุ : ปี 2549 ค่าใช้จ่ายเฉลี่ยรายหมวคเป็นข้อมูลจากการสำรวจนักท่องเที่ยว ณ จุดเดินทางออกของจังหวัดนี้ โดยไม่นับรวมค่าพาหนะเดินทางระหว่างจังหวัด

และค่าใช้จ่ายบางหมวคที่การปรับค่าอื่นๆประกอบเช่นค่าที่พัก ปรับตามอัตราแลกเปลี่ยน ค่าอาหาร/เครื่องดื่มปรับตามค่าดัชนีผู้บริโภค ค่าบริการเดินทาง/

ค่าพาหนะการเดินทางปรับตามอัตราแลกเปลี่ยนแปลงค่าบริการนำเที่ยว ราคาน้ำมัน เป็นต้น

จำนวนผู้เยี่ยมชมเงินฝากตามสถานที่พัก และพาหนะการเดินทาง ปี 2549  
จังหวัดจันทบุรี

ประเภท การเดินทาง	พาหนะการเดินทาง	ประเภทที่พัก					นักท่องเที่ยว	นักท่องเที่ยว	ผู้เยี่ยมชม
		โรงแรม/เกสต์เฮาส์/บังกาโล/รีสอร์ท	บ้านญาติ/เพื่อน	ที่พักในอุทยานฯ	บ้านพักรับรอง	อื่นๆ			
ประเภทการเดินทาง	เครื่องบิน - ไทย	-	-	-	-	-	-	-	-
	- ต่างประเทศ	-	-	-	-	-	-	-	-
	รวม	-	-	-	-	-	-	-	-
	รถไฟ - ไทย	-	-	-	-	-	-	-	-
	- ต่างประเทศ	-	-	-	-	-	-	-	-
	รวม	-	-	-	-	-	-	-	-
	รถโดยสาร - ไทย	104,544	47,285	3,161	1,293	5,015	161,298	73,463	234,761
	- ต่างประเทศ	26,177	5,375	-	-	-	31,552	6,227	37,779
	รวม	<b>130,721</b>	<b>52,660</b>	<b>3,161</b>	<b>1,293</b>	<b>5,015</b>	<b>192,850</b>	<b>79,690</b>	<b>272,540</b>
	รถส่วนตัว - ไทย	323,293	41,215	9,818	423	2,006	376,755	272,483	649,238
	- ต่างประเทศ	21,521	3,495	-	-	-	25,016	4,789	29,805
	รวม	<b>344,814</b>	<b>44,710</b>	<b>9,818</b>	<b>423</b>	<b>2,006</b>	<b>401,771</b>	<b>277,272</b>	<b>679,043</b>
อื่น ๆ - ไทย	-	-	-	-	-	-	-	-	
- ต่างประเทศ	-	-	-	-	-	-	-	-	
รวม	-	-	-	-	-	-	-	-	
รวมทั้งหมด - ไทย	427,837	88,500	12,979	1,716	7,021	538,053	345,946	883,999	
- ต่างประเทศ	47,698	8,870	-	-	-	56,568	11,016	67,584	
รวม	<b>475,535</b>	<b>97,370</b>	<b>12,979</b>	<b>1,716</b>	<b>7,021</b>	<b>594,621</b>	<b>356,962</b>	<b>951,583</b>	

หมายเหตุ : ผู้เยี่ยมชม : นักท่องเที่ยวและนักท่องเที่ยว นักท่องเที่ยว : ผู้เยี่ยมชมที่ค้างคืน นักทัศนาจร : ผู้เยี่ยมชมที่ไม่ค้างคืน

จำนวนผู้เยี่ยมชมออนไลน์ จำนวนตามพาหนะเดินทาง ปี 2549

จังหวัดจันทบุรี

พาหนะเดินทาง		นักท่องเที่ยว						นักท่องเที่ยว						ผู้เยี่ยมชม					
		ไทย	ร้อยละ	ต่างประเทศ	ร้อยละ	รวม	ร้อยละ	ไทย	ร้อยละ	ต่างประเทศ	ร้อยละ	รวม	ร้อยละ	ไทย	ร้อยละ	ต่างประเทศ	ร้อยละ	รวม	ร้อยละ
ประเภทการเดินทาง	เครื่องบิน	-	-	-	-	-	-	-	-	-	-	-	-	-	-	-	-	-	-
	รถไฟ	-	-	-	-	-	-	-	-	-	-	-	-	-	-	-	-	-	-
	รถโดยสาร	161,298	29.98	31,552	55.78	192,850	32.43	73,463	21.24	6,227	56.53	79,690	22.32	234,761	26.56	37,779	55.90	272,540	28.64
	รถส่วนตัว	376,755	70.02	25,016	44.22	401,771	67.57	272,483	78.76	4,789	43.47	277,272	77.68	649,238	73.44	29,805	44.10	679,043	71.36
	อื่น ๆ	-	-	-	-	-	-	-	-	-	-	-	-	-	-	-	-	-	-
<b>รวมทั้งหมด</b>		<b>538,053</b>	<b>100.00</b>	<b>56,568</b>	<b>100.00</b>	<b>594,621</b>	<b>100.00</b>	<b>345,946</b>	<b>100.00</b>	<b>11,016</b>	<b>100.00</b>	<b>356,962</b>	<b>100.00</b>	<b>883,999</b>	<b>100.00</b>	<b>67,584</b>	<b>100.00</b>	<b>951,583</b>	<b>100.00</b>

จำนวนนักท่องเที่ยว จำแนกตามสถานที่พัก ปี 2549

จังหวัดจันทบุรี

สถานที่พัก	นักท่องเที่ยว					
	ไทย	ร้อยละ	ต่างประเทศ	ร้อยละ	รวม	ร้อยละ
1. โรงแรม/เกสต์เฮาส์/บังกาโล/รีสอร์ท	427,837	79.52	47,698	84.32	475,535	79.96
2. บ้านญาติ/บ้านเพื่อน	88,500	16.45	8,870	15.68	97,370	16.38
3. ที่พักในอุทยานแห่งชาติ	12,979	2.41	-	-	12,979	2.18
4. บ้านพักรับรองของทางราชการ	1,716	0.32	-	-	1,716	0.29
5. อื่น ๆ	7,021	1.30	-	-	7,021	1.19
<b>รวม</b>	<b>538,053</b>	<b>100.00</b>	<b>56,568</b>	<b>100.00</b>	<b>594,621</b>	<b>100.00</b>

ระยะพำนักเฉลี่ยของนักท่องเที่ยว จำแนกตามสถานที่พัก ปี 2549

จังหวัดจันทบุรี

สถานที่พัก	นักท่องเที่ยว		
	ไทย	ต่างประเทศ	รวมทั้งหมด
1. โรงแรม/เกสต์เฮาส์/บังกาโล/รีสอร์ท	1.86	2.00	1.87
2. บ้านญาติ/บ้านเพื่อน	2.81	2.82	2.81
3. ที่พักในอุทยานแห่งชาติ	1.00	-	1.00
4. บ้านพักรับรองของทางราชการ	1.36	-	1.36
5. อื่น ๆ	1.15	-	1.15

**ค่าใช้จ่ายเฉลี่ยต่อคนต่อวันของผู้เยี่ยมชมเงิน จำแนกตามหมวดค่าใช้จ่ายต่างๆ ปี 2549**  
**จังหวัดจันทบุรี**

(หน่วย : บาท/คน/วัน)

หมวดค่าใช้จ่าย	นักท่องเที่ยว						นักท่องเที่ยว						ผู้เยี่ยมชมเงิน					
	ไทย	ร้อยละ	ต่างประเทศ	ร้อยละ	รวม	ร้อยละ	ไทย	ร้อยละ	ต่างประเทศ	ร้อยละ	รวม	ร้อยละ	ไทย	ร้อยละ	ต่างประเทศ	ร้อยละ	รวม	ร้อยละ
1. ค่าที่พัก	365.69	29.08	494.78	29.10	378.81	29.08	-	-	-	-	-	-	276.10	23.95	453.37	27.64	291.21	24.38
2. ค่าอาหารและเครื่องดื่ม	308.54	24.54	350.27	20.60	312.78	24.01	295.48	35.56	318.63	32.53	296.19	35.45	305.34	26.48	347.63	21.19	308.94	25.86
3. ค่าซื้อสินค้าและของที่ระลึก	249.48	19.84	305.26	17.95	255.15	19.59	230.30	27.71	329.52	33.64	233.36	27.93	244.78	21.23	307.29	18.73	250.11	20.94
4. ค่าใช้จ่ายเพื่อความบันเทิง	94.29	7.50	176.75	10.39	102.67	7.88	53.71	6.46	31.77	3.24	53.03	6.35	84.35	7.32	164.62	10.04	91.19	7.63
5. ค่าบริการท่องเที่ยวภายในจังหวัด	41.34	3.29	92.94	5.47	46.58	3.58	32.17	3.87	91.68	9.36	34.01	4.07	39.09	3.39	92.83	5.66	43.68	3.66
6. ค่าพาหนะเดินทางในจังหวัด	140.86	11.20	216.22	12.71	148.52	11.40	171.50	20.64	181.55	18.54	171.81	20.56	148.36	12.87	213.32	13.01	153.90	12.88
7. ค่าใช้จ่ายอื่นๆ	57.34	4.55	64.33	3.78	58.05	4.46	47.81	5.76	26.33	2.69	47.15	5.64	55.01	4.76	61.15	3.73	55.53	4.65
<b>รวมทุกหมวดค่าใช้จ่าย</b>	<b>1,257.54</b>	<b>100.00</b>	<b>1,700.55</b>	<b>100.00</b>	<b>1,302.56</b>	<b>100.00</b>	<b>830.97</b>	<b>100.00</b>	<b>979.48</b>	<b>100.00</b>	<b>835.55</b>	<b>100.00</b>	<b>1,153.03</b>	<b>100.00</b>	<b>1,640.21</b>	<b>100.00</b>	<b>1,194.56</b>	<b>100.00</b>

**รายได้จากการท่องเที่ยวของผู้เยี่ยมเยือน จำแนกตามหมวดค่าใช้จ่ายต่างๆ ปี 2549**  
**จังหวัดจันทบุรี**

(หน่วย : ล้านบาท)

รายได้ จำแนกตามหมวดค่าใช้จ่าย	นักท่องเที่ยว						นักท่องเที่ยว						ผู้เยี่ยมเยือน					
	ไทย	ร้อยละ	ต่างประเทศ	ร้อยละ	รวม	ร้อยละ	ไทย	ร้อยละ	ต่างประเทศ	ร้อยละ	รวม	ร้อยละ	ไทย	ร้อยละ	ต่างประเทศ	ร้อยละ	รวม	ร้อยละ
1. ค่าที่พัก	389.85	29.08	59.68	29.10	449.53	29.08	-	-	-	-	-	-	389.85	23.95	59.68	27.64	449.53	24.38
2. ค่าอาหารและเครื่องดื่ม	328.92	24.54	42.25	20.60	371.17	24.01	102.22	35.56	3.51	32.53	105.73	35.45	431.14	26.48	45.76	21.19	476.90	25.86
3. ค่าซื้อสินค้าของที่ระลึก	265.96	19.84	36.82	17.95	302.78	19.59	79.67	27.71	3.63	33.64	83.30	27.93	345.63	21.23	40.45	18.73	386.08	20.94
4. ค่าใช้จ่ายเพื่อความบันเทิง	100.52	7.50	21.32	10.39	121.84	7.88	18.58	6.46	0.35	3.24	18.93	6.35	119.10	7.32	21.67	10.04	140.77	7.63
5. ค่าบริการท่องเที่ยวภายในจังหวัด	44.07	3.29	11.21	5.47	55.28	3.58	11.13	3.87	1.01	9.36	12.14	4.07	55.20	3.39	12.22	5.66	67.42	3.66
6. ค่าพาหนะเดินทางในจังหวัด	150.16	11.20	26.08	12.71	176.24	11.40	59.33	20.64	2.00	18.54	61.33	20.56	209.49	12.87	28.08	13.01	237.57	12.88
7. ค่าใช้จ่ายอื่นๆ	61.13	4.55	7.76	3.78	68.89	4.46	16.54	5.76	0.29	2.69	16.83	5.64	77.67	4.76	8.05	3.73	85.72	4.65
<b>รวมทุกหมวดค่าใช้จ่าย</b>	<b>1,340.61</b>	<b>100.00</b>	<b>205.12</b>	<b>100.00</b>	<b>1,545.73</b>	<b>100.00</b>	<b>287.47</b>	<b>100.00</b>	<b>10.79</b>	<b>100.00</b>	<b>298.26</b>	<b>100.00</b>	<b>1,628.08</b>	<b>100.00</b>	<b>215.91</b>	<b>100.00</b>	<b>1,843.99</b>	<b>100.00</b>



จำนวนผู้เยี่ยมชมออนไลน์ จำแนกตามเพศ ปี 2549

จังหวัดจันทบุรี

เพศ	นักท่องเที่ยว						นักทัศนาจร						ผู้เยี่ยมชม					
	ไทย	ร้อยละ	ต่างประเทศ	ร้อยละ	รวม	ร้อยละ	ไทย	ร้อยละ	ต่างประเทศ	ร้อยละ	รวม	ร้อยละ	ไทย	ร้อยละ	ต่างประเทศ	ร้อยละ	รวม	ร้อยละ
ชาย	227,799	42.34	34,101	60.28	261,900	44.04	148,366	42.89	5,242	47.59	153,608	43.03	376,165	42.55	39,343	58.21	415,508	43.66
หญิง	310,254	57.66	22,467	39.72	332,721	55.96	197,580	57.11	5,774	52.41	203,354	56.97	507,834	57.45	28,241	41.79	536,075	56.34
รวม	538,053	100.00	56,568	100.00	594,621	100.00	345,946	100.00	11,016	100.00	356,962	100.00	883,999	100.00	67,584	100.00	951,583	100.00

จำนวนผู้เยี่ยมชมเยือน จำแนกตามอายุ ปี 2549

จังหวัดจันทบุรี

อายุ (ปี)	นักท่องเที่ยว						นักทัศนาจร						ผู้เยี่ยมชมเยือน					
	ไทย	ร้อยละ	ต่างประเทศ	ร้อยละ	รวม	ร้อยละ	ไทย	ร้อยละ	ต่างประเทศ	ร้อยละ	รวม	ร้อยละ	ไทย	ร้อยละ	ต่างประเทศ	ร้อยละ	รวม	ร้อยละ
1. 15 - 24 ปี	157,416	29.26	4,899	8.66	162,315	27.30	102,628	29.67	877	7.96	103,505	29.00	260,044	29.42	5,776	8.55	265,820	27.93
2. 25 - 34 ปี	139,409	25.91	11,985	21.19	151,394	25.46	107,502	31.07	3,608	32.75	111,110	31.13	246,911	27.93	15,593	23.07	262,504	27.59
3. 35 - 44 ปี	113,006	21.00	12,725	22.50	125,731	21.14	63,771	18.43	2,505	22.74	66,276	18.57	176,777	20.00	15,230	22.53	192,007	20.18
4. 45 - 54 ปี	98,301	18.27	12,326	21.79	110,627	18.60	62,652	18.11	1,528	13.87	64,180	17.98	160,953	18.21	13,854	20.50	174,807	18.37
5. 55 - 64 ปี	28,348	5.27	10,180	18.00	38,528	6.48	7,401	2.14	1,525	13.84	8,926	2.50	35,749	4.04	11,705	17.32	47,454	4.99
65 ปีขึ้นไป	1,573	0.29	4,453	7.86	6,026	1.02	1,992	0.58	973	8.84	2,965	0.82	3,565	0.40	5,426	8.03	8,991	0.94
<b>รวม</b>	<b>538,053</b>	<b>100.00</b>	<b>56,568</b>	<b>100.00</b>	<b>594,621</b>	<b>100.00</b>	<b>345,946</b>	<b>100.00</b>	<b>11,016</b>	<b>100.00</b>	<b>356,962</b>	<b>100.00</b>	<b>883,999</b>	<b>100.00</b>	<b>67,584</b>	<b>100.00</b>	<b>951,583</b>	<b>100.00</b>
<b>อายุเฉลี่ย</b>	<b>34.51</b>		<b>43.90</b>		<b>35.40</b>		<b>33.34</b>		<b>41.50</b>		<b>33.59</b>		<b>34.05</b>		<b>43.50</b>		<b>34.73</b>	

จำนวนผู้เยี่ยมเยือน จำแนกตามอาชีพ ปี 2549

จังหวัดจันทบุรี

อาชีพ	นักท่องเที่ยว						นักท่องเที่ยว						ผู้เยี่ยมเยือน					
	ไทย	ร้อยละ	ต่างประเทศ	ร้อยละ	รวม	ร้อยละ	ไทย	ร้อยละ	ต่างประเทศ	ร้อยละ	รวม	ร้อยละ	ไทย	ร้อยละ	ต่างประเทศ	ร้อยละ	รวม	ร้อยละ
1.ประกอบธุรกิจส่วนตัว	123,094	22.88	17,906	31.65	141,000	23.71	74,565	21.55	567	5.16	75,132	21.05	197,659	22.36	18,473	27.33	216,132	22.71
2.ข้าราชการ-วิสาหกิจ	95,116	17.68	1,073	1.90	96,189	16.18	54,290	15.69	-	-	54,290	15.21	149,406	16.90	1,073	1.59	150,479	15.81
3.พนักงานบริษัท	112,564	20.92	8,681	15.35	121,245	20.39	80,166	23.17	1,771	16.08	81,937	22.95	192,730	21.80	10,462	15.47	203,182	21.35
4.แม่บ้าน-ว่างงาน	14,795	2.75	6,541	11.56	21,336	3.59	11,571	3.34	1,771	16.08	13,342	3.74	26,366	2.98	8,312	12.30	34,678	3.64
5.นักเรียน-นักศึกษา	141,550	26.30	6,253	11.05	147,803	24.86	80,951	23.40	-	-	80,951	22.68	222,501	25.17	6,253	9.25	228,754	24.04
6.เกษียณ	4,889	0.91	5,946	10.51	10,835	1.82	3,636	1.05	-	-	3,636	1.02	8,525	0.96	5,946	8.80	14,471	1.52
7.เกษตรกร	9,897	1.84	-	-	9,897	1.66	7,190	2.08	-	-	7,190	2.01	17,087	1.93	-	-	17,087	1.80
8.ลูกจ้าง-คนงาน-พนักงาน	36,148	6.72	7,681	13.58	43,829	7.37	33,351	9.64	2,971	26.97	36,322	10.18	69,499	7.86	10,852	15.76	80,151	8.42
9.อื่นๆ	-	-	2,487	4.40	2,487	0.42	226	0.08	3,936	35.72	4,162	1.16	226	0.04	6,423	9.50	6,649	0.71
<b>รวมทั้งหมด</b>	<b>538,053</b>	<b>100.00</b>	<b>56,588</b>	<b>100.00</b>	<b>594,621</b>	<b>100.00</b>	<b>345,946</b>	<b>100.00</b>	<b>11,016</b>	<b>100.00</b>	<b>356,962</b>	<b>100.00</b>	<b>883,999</b>	<b>100.00</b>	<b>67,584</b>	<b>100.00</b>	<b>951,583</b>	<b>100.00</b>

จำนวนผู้เยี่ยมเยือนคนไทย จำแนกตามระดับของรายได้ ปี 2549  
จังหวัดจันทบุรี

ระดับของรายได้ (หน่วย:บาท)	คนไทย					
	นักท่องเที่ยว	ร้อยละ	นักท่องเที่ยว	ร้อยละ	ผู้เยี่ยมเยือน	ร้อยละ
1. ไม่มีรายได้	112,174	20.85	68,144	19.70	180,318	20.40
2. ต่ำกว่า 10,000 บาท	121,220	22.53	94,621	27.35	215,841	24.42
3. 10,001-15,000 บาท	189,838	35.28	128,777	37.22	318,615	36.04
4. 15,001-30,000 บาท	102,566	19.06	47,555	13.75	150,121	16.98
5. 30,001-45,000 บาท	8,542	1.59	5,309	1.53	13,851	1.57
6. 45,001-60,000 บาท	1,094	0.20	-	-	1,094	0.12
7. 60,001-75,000 บาท	-	-	-	-	-	-
8. 75,001-90,000 บาท	770	0.14	875	0.25	1,645	0.19
9. มากกว่า 90,000 บาท	1,849	0.35	665	0.20	2,514	0.28
<b>รวมทั้งหมด</b>	<b>538,053</b>	<b>100.00</b>	<b>345,946</b>	<b>100.00</b>	<b>883,999</b>	<b>100.00</b>

จำนวนผู้เยี่ยมเยือนชาวไทย จำนวนตามถิ่นที่อยู่ปี 2549

จังหวัดจันทบุรี

ถิ่นที่อยู่ของผู้เยี่ยมเยือน	นักท่องเที่ยว		นักทัศนาจร		ผู้เยี่ยมเยือน	
	จำนวน	ร้อยละ	จำนวน	ร้อยละ	จำนวน	ร้อยละ
1. กรุงเทพมหานคร	89,464	16.63	62,824	18.16	152,288	17.23
2. ภาคกลาง	110,167	20.48	53,929	15.59	164,096	18.56
3. ภาคตะวันตก	47,883	8.90	23,493	6.79	71,376	8.07
4. ภาคตะวันออก	186,543	34.67	166,968	48.26	353,511	39.99
5. ภาคเหนือ	45,349	8.43	13,829	4.00	59,178	6.69
6. ภาคใต้	15,807	2.94	4,319	1.25	20,126	2.28
7. ภาคตะวันออกเฉียงเหนือ	42,840	7.95	20,584	5.95	63,424	7.18
<b>รวม</b>	<b>538,053</b>	<b>100.00</b>	<b>345,946</b>	<b>100.00</b>	<b>883,999</b>	<b>100.00</b>

จำนวนผู้เยี่ยมเยือนชาวต่างประเทศ จำแนกตามระดับของรายได้ ปี 2549  
จังหวัดจันทบุรี

ระดับของรายได้ (หน่วย : USD)	ชาวต่างประเทศ					
	นักท่องเที่ยว	ร้อยละ	นักทัศนาจร	ร้อยละ	ผู้เยี่ยมเยือน	ร้อยละ
1.Under 20,000 USD/ Year	3,962	7.00	-	-	3,962	5.86
2. 20,001 – 40,000 USD/ Year	9,493	16.78	4,252	38.60	13,745	20.34
3. 40,001 – 60,000 USD/ Year	8,074	14.27	1,856	16.85	9,930	14.69
4. 60,001 – 80,000 USD/ Year	9,843	17.40	2,729	24.77	12,572	18.60
5. 80,001 – 100,000 USD/ Year	15,611	27.60	2,179	19.78	17,790	26.32
6. Over 100,000 USD/ Year	9,585	16.95	-	-	9,585	14.19
<b>รวมทั้งหมด</b>	<b>56,568</b>	<b>100.00</b>	<b>11,016</b>	<b>100.00</b>	<b>67,584</b>	<b>100.00</b>

จำนวนผู้เยี่ยมชม จำนวนตามจำนวนครั้งในการเดินทางเข้ามาท่องเที่ยวจังหวัดน่านในรอบ 1 ปี ปี 2549

จังหวัดจันทบุรี

จำนวนครั้ง ของการเดินทาง	นักท่องเที่ยว						นักทัศนาจร						ผู้เยี่ยมชม					
	ไทย	ร้อยละ	ต่างประเทศ	ร้อยละ	รวม	ร้อยละ	ไทย	ร้อยละ	ต่างประเทศ	ร้อยละ	รวม	ร้อยละ	ไทย	ร้อยละ	ต่างประเทศ	ร้อยละ	รวม	ร้อยละ
1 ครั้ง	35,245	62.31	237,791	44.19	273,036	45.92	10,692	97.06	169,389	48.96	180,081	50.45	45,937	67.97	407,180	46.06	453,117	47.62
2 ครั้ง	13,378	23.65	122,197	22.71	135,575	22.80	324	2.94	69,912	20.21	70,236	19.68	13,702	20.27	192,109	21.73	205,811	21.63
3 ครั้ง	4,267	7.54	59,983	11.15	64,250	10.81	-	-	26,898	7.78	26,898	7.54	4,267	6.31	86,881	9.83	91,148	9.58
4 ครั้ง	2,323	4.11	41,690	7.75	44,013	7.40	-	-	28,803	8.33	28,803	8.07	2,323	3.44	70,493	7.97	72,816	7.65
5 ครั้ง	677	1.20	36,422	6.77	37,099	6.24	-	-	14,255	4.12	14,255	3.99	677	1.00	50,677	5.73	51,354	5.40
มากกว่า 5 ครั้ง	678	1.19	39,970	7.43	40,648	6.83	-	-	36,689	10.60	36,689	10.27	678	1.01	76,659	8.68	77,337	8.12
รวม	56,568	100.00	538,053	100.00	594,621	100.00	11,016	100.00	345,946	100.00	356,962	100.00	67,584	100.00	883,999	100.00	951,583	100.00
จำนวนครั้งเฉลี่ย/ปี	1.62	-	2.32	-	2.26	-	1.03	-	2.30	-	2.26	-	1.52	-	2.32	-	2.26	-

จำนวนผู้เยี่ยมชม จำนวนตามจำนวนผู้ร่วมเดินทาง ปี 2549

จังหวัดจันทบุรี

จำนวนผู้ร่วมเดินทาง	นักท่องเที่ยว						นักท่องเที่ยว						ผู้เยี่ยมชม					
	ไทย	ร้อยละ	ต่างประเทศ	ร้อยละ	รวม	ร้อยละ	ไทย	ร้อยละ	ต่างประเทศ	ร้อยละ	รวม	ร้อยละ	ไทย	ร้อยละ	ต่างประเทศ	ร้อยละ	รวม	ร้อยละ
คนเดียว	19,294	3.59	10,483	18.53	29,777	5.01	19,423	5.61	3,827	34.74	23,250	6.51	38,717	4.38	14,310	21.17	53,027	5.57
2 คน	83,803	15.58	12,386	21.90	96,189	16.18	69,330	20.04	3,176	28.83	72,506	20.31	153,133	17.32	15,562	23.03	168,695	17.73
3 คน	47,747	8.87	11,704	20.69	59,451	10.00	37,046	10.71	625	5.67	37,671	10.55	84,793	9.59	12,329	18.24	97,122	10.21
4 คน	76,232	14.17	8,141	14.39	84,373	14.19	62,028	17.93	77	0.70	62,105	17.40	138,260	15.64	8,218	12.16	146,478	15.39
5 คน	74,132	13.78	5,091	9.00	79,223	13.32	49,935	14.43	1,301	11.81	51,236	14.35	124,067	14.03	6,392	9.46	130,459	13.71
6 - 10 คน	154,293	28.68	3,079	5.44	157,372	26.47	69,202	20.00	-	-	69,202	19.39	223,495	25.28	3,079	4.56	226,574	23.81
มากกว่า 10 คน	82,552	15.33	5,684	10.05	88,236	14.83	38,982	11.28	2,010	18.25	40,992	11.49	121,534	13.76	7,694	11.38	129,228	13.58
<b>รวม</b>	<b>538,053</b>	<b>100.00</b>	<b>56,568</b>	<b>100.00</b>	<b>594,621</b>	<b>100.00</b>	<b>345,946</b>	<b>100.00</b>	<b>11,016</b>	<b>100.00</b>	<b>356,962</b>	<b>100.00</b>	<b>883,999</b>	<b>100.00</b>	<b>67,584</b>	<b>100.00</b>	<b>951,583</b>	<b>100.00</b>
<b>จำนวนคน/ครั้ง</b>	<b>5.70</b>	<b>-</b>	<b>3.71</b>	<b>-</b>	<b>5.51</b>	<b>-</b>	<b>4.94</b>	<b>-</b>	<b>3.54</b>	<b>-</b>	<b>4.90</b>	<b>-</b>	<b>5.40</b>	<b>-</b>	<b>3.68</b>	<b>-</b>	<b>5.28</b>	<b>-</b>



จำนวนผู้เยี่ยมเยือน จำแนกตามความสัมพันธ์กับผู้ร่วมเดินทาง ปี 2549

จังหวัดจันทบุรี

ความสัมพันธ์ กับผู้ร่วมเดินทาง	นักท่องเที่ยว						นักท่องเที่ยว						ผู้เยี่ยมเยือน					
	ไทย	ร้อยละ	ต่างประเทศ	ร้อยละ	รวม	ร้อยละ	ไทย	ร้อยละ	ต่างประเทศ	ร้อยละ	รวม	ร้อยละ	ไทย	ร้อยละ	ต่างประเทศ	ร้อยละ	รวม	ร้อยละ
คนเดียว	19,294	3.59	10,483	18.53	29,777	5.01	19,423	5.61	3,827	34.74	23,250	6.51	38,717	4.38	14,310	21.17	53,027	5.57
เพื่อน	213,870	39.75	18,634	32.94	232,504	39.10	133,398	38.56	1,856	16.85	135,254	37.89	347,268	39.28	20,490	30.32	367,758	38.65
แฟน	24,045	4.47	7,169	12.67	31,214	5.25	21,011	6.07	2,281	20.71	23,292	6.53	45,056	5.10	9,450	13.98	54,506	5.73
ครอบครัว	93,581	17.39	16,820	29.73	110,401	18.57	74,833	21.63	1,528	13.87	76,361	21.39	168,414	19.05	18,348	27.15	186,762	19.63
ญาติ	102,141	18.98	1,570	2.78	103,711	17.44	69,477	20.08	-	-	69,477	19.46	171,618	19.41	1,570	2.32	173,188	18.20
กลุ่มที่ทำงาน	85,122	15.82	1,892	3.35	87,014	14.63	27,804	8.05	1,524	13.83	29,328	8.22	112,926	12.78	3,416	5.06	116,342	12.22
<b>รวม</b>	<b>538,053</b>	<b>100.00</b>	<b>56,568</b>	<b>100.00</b>	<b>594,621</b>	<b>100.00</b>	<b>345,946</b>	<b>100.00</b>	<b>11,016</b>	<b>100.00</b>	<b>356,962</b>	<b>100.00</b>	<b>883,999</b>	<b>100.00</b>	<b>67,584</b>	<b>100.00</b>	<b>951,583</b>	<b>100.00</b>

จำนวนผู้เยี่ยมชมชาวต่างประเทศ จำแนกตามดินที่อยู่ปี 2549

จังหวัดจันทบุรี

ดินที่อยู่ของผู้เยี่ยมชม	นักท่องเที่ยว		นักทัศนาจร		ผู้เยี่ยมชม	
	จำนวน	ร้อยละ	จำนวน	ร้อยละ	จำนวน	ร้อยละ
1. อเมริกา	6,144	10.86	1,430	12.98	7,574	11.21
2. ยุโรป	20,689	36.57	3,273	29.71	23,962	35.46
3. โอเชียเนีย	3,244	5.73	411	3.73	3,655	5.41
4. เอเชีย	24,933	44.08	5,574	50.60	30,507	45.14
5. ตะวันออกกลาง	807	1.43	158	1.43	965	1.43
6. แอฟริกา	751	1.33	170	1.55	921	1.35
<b>รวม</b>	<b>56,568</b>	<b>100.00</b>	<b>11,016</b>	<b>100.00</b>	<b>67,584</b>	<b>100.00</b>

จำนวนผู้เยี่ยมชม จำนวนตามวัตถุประสงค์หลักของการเดินทาง ปี 2549  
จังหวัดจันทบุรี

วัตถุประสงค์หลัก ของการเดินทาง	นักท่องเที่ยว						นักท่องเที่ยว						ผู้เยี่ยมชม					
	ไทย	ร้อยละ	ต่างประเทศ	ร้อยละ	รวม	ร้อยละ	ไทย	ร้อยละ	ต่างประเทศ	ร้อยละ	รวม	ร้อยละ	ไทย	ร้อยละ	ต่างประเทศ	ร้อยละ	รวม	ร้อยละ
1. ท่องเที่ยว/พักผ่อน	266,313	49.50	28,688	50.72	295,001	49.61	235,856	68.18	3,053	27.71	238,909	66.93	502,169	56.81	31,741	46.97	533,910	56.11
2. ประชุม/อบรม/สัมมนา/ดูงาน	42,318	7.87	4,321	7.64	46,639	7.84	20,641	5.97	3,377	30.66	24,018	6.73	62,959	7.12	7,698	11.39	70,657	7.43
3. ติดต่อธุรกิจ	23,425	4.35	10,894	19.26	34,319	5.77	28,783	8.32	1,204	10.93	29,987	8.40	52,208	5.91	12,098	17.90	64,306	6.76
4. ปฏิบัติราชการ	28,982	5.39	1,049	1.85	30,031	5.05	15,332	4.43	-	-	15,332	4.30	44,314	5.01	1,049	1.55	45,363	4.77
5. เยี่ยมญาติ/เพื่อน	159,055	29.56	11,616	20.53	170,671	28.70	24,120	6.97	3,382	30.70	27,502	7.70	183,175	20.72	14,998	22.19	198,173	20.83
6. ชมนิทรรศการ/แสดงสินค้า	13,410	2.49	-	-	13,410	2.26	16,183	4.68	-	-	16,183	4.53	29,593	3.35	-	-	29,593	3.11
7. ได้รับรางวัล	772	0.14	-	-	772	0.13	659	0.19	-	-	659	0.18	1,431	0.16	-	-	1,431	0.15
8. อื่น ๆ	3,778	0.70	-	-	3,778	0.64	4,372	1.26	-	-	4,372	1.23	8,150	0.92	-	-	8,150	0.84
<b>รวมทั้งหมด</b>	<b>538,053</b>	<b>100.00</b>	<b>56,568</b>	<b>100.00</b>	<b>594,621</b>	<b>100.00</b>	<b>345,946</b>	<b>100.00</b>	<b>11,016</b>	<b>100.00</b>	<b>356,962</b>	<b>100.00</b>	<b>883,999</b>	<b>100.00</b>	<b>67,584</b>	<b>100.00</b>	<b>951,583</b>	<b>100.00</b>

จำนวนผู้เยี่ยมชมเยือน จำแนกตามจำนวนจังหวัดที่รวมอยู่ในการเดินทางแต่ละครั้ง ปี 2549

จังหวัดจันทบุรี

จำนวนจังหวัดที่ รวมอยู่ในการเดินทาง	นักท่องเที่ยว						นักท่องเที่ยว						ผู้เยี่ยมชมเยือน					
	ไทย	ร้อยละ	ต่างประเทศ	ร้อยละ	รวม	ร้อยละ	ไทย	ร้อยละ	ต่างประเทศ	ร้อยละ	รวม	ร้อยละ	ไทย	ร้อยละ	ต่างประเทศ	ร้อยละ	รวม	ร้อยละ
1 จังหวัด	320,776	59.62	9,244	16.34	330,020	55.50	234,483	67.78	3,247	29.48	237,730	66.60	555,259	62.81	12,491	18.48	567,750	59.67
2 จังหวัด	151,473	28.15	22,798	40.30	174,271	29.31	85,450	24.70	5,913	53.67	91,363	25.59	236,923	26.80	28,711	42.48	265,634	27.91
3 จังหวัด	56,424	10.49	11,622	20.55	68,046	11.44	25,352	7.33	1,203	10.92	26,555	7.44	81,776	9.25	12,825	18.98	94,601	9.94
4 จังหวัด	8,624	1.60	12,904	22.81	21,528	3.62	661	0.19	653	5.93	1,314	0.37	9,285	1.05	13,557	20.06	22,842	2.40
5 จังหวัด	756	0.14	-	-	756	0.13	-	-	-	-	-	-	756	0.09	-	-	756	0.08
มากกว่า 5 จังหวัด	-	-	-	-	-	-	-	-	-	-	-	-	-	-	-	-	-	-
<b>รวม</b>	<b>538,053</b>	<b>100.00</b>	<b>56,568</b>	<b>100.00</b>	<b>594,621</b>	<b>100.00</b>	<b>345,946</b>	<b>100.00</b>	<b>11,016</b>	<b>100.00</b>	<b>356,962</b>	<b>100.00</b>	<b>883,999</b>	<b>100.00</b>	<b>67,584</b>	<b>100.00</b>	<b>951,583</b>	<b>100.00</b>
<b>จำนวนจังหวัดเฉลี่ย/ครั้ง</b>	<b>1.54</b>	<b>-</b>	<b>2.50</b>	<b>-</b>	<b>1.64</b>	<b>-</b>	<b>1.40</b>	<b>-</b>	<b>1.93</b>	<b>-</b>	<b>1.42</b>	<b>-</b>	<b>1.49</b>	<b>-</b>	<b>2.41</b>	<b>-</b>	<b>1.55</b>	<b>-</b>

จำนวนผู้เยี่ยมชม จำนวนตามกิจกรรมที่เข้าร่วมระหว่างท่องเที่ยวในจังหวัดปี 2549

จังหวัดจันทบุรี

กิจกรรมที่เข้าร่วม	ผู้เยี่ยมชม		
	ไทย	ต่างประเทศ	รวม
1. ท่องเที่ยวทั่วไป	67.40	63.64	67.13
2. ซื้อสินค้าและของที่ระลึก	10.20	47.94	12.88
3. กิจกรรมเชิงผจญภัย	23.93	6.29	22.67
4. กิจกรรมทางน้ำ	9.30	48.68	12.09
5. ท่องเที่ยวเชิงนิเวศ	6.77	17.57	7.54
6. กิจกรรมเชิงสุขภาพ	0.70	4.03	0.93
7. กิจกรรมด้านกีฬา	2.51	1.74	2.45
8. นันทนาการ/บันเทิง	4.74	3.70	4.66
9. กิจกรรมเชิงวัฒนธรรม	2.35	58.00	6.30
10. อื่นๆ (เช่น เกษตร ภูมิทัศน์)	22.86	80.62	26.96

จำนวนผู้เยี่ยมชม จำนวนตามแหล่งท่องเที่ยว ปี 2549

จันทบุรี

แหล่งท่องเที่ยว	ผู้เยี่ยมชม		
	ไทย	ต่างประเทศ	รวม
อุทยานแห่งชาติเขาคิชฌกูฏ	47.76	64.62	48.96
น้ำตกต่าง ๆ	52.96	40.90	52.10
OASIS	37.42	36.55	37.36
วัดสุกิม/วัดต่างๆ	18.15	11.06	17.65
ชายหาดต่างๆ เช่นหาดเจ้าหลาว หาดทรายขาว ฯลฯ	54.25	18.57	51.71
ห้างสรรพสินค้า	16.61	8.92	16.06
แหลมเสด็จ	9.31	10.99	9.43
แหลมสิงห์	5.08	6.61	5.19
ตลาดผลไม้	16.83	3.03	15.85
อุทยานแห่งชาติน้ำตกพลิ้ว	56.32	20.30	53.76
อ่าวคุ้งกระเบน	2.21	4.86	2.40
ศาลสมเด็จพระเจ้าตากสิน	3.68	8.92	4.05

ข้อมูลสถานพักแรม จังหวัดจันทบุรี

มกราคม - ธันวาคม

	2549	2548	Δ (%)
จำนวนสถานพักแรม (แห่ง)	59	59	-
กลุ่ม 2	8	8	-
กลุ่ม 3	10	10	-
กลุ่ม 4	22	22	-
กลุ่ม 5	19	19	-
จำนวนห้องพัก (ห้อง)	2,334	2,334	-
กลุ่ม 2	281	281	-
กลุ่ม 3	484	484	-
กลุ่ม 4	778	778	-
กลุ่ม 5	791	791	-
อัตราการเข้าพักเฉลี่ย (%)	44.22	40.63	+ 3.59
กลุ่ม 2	46.88	43.58	+ 3.30
กลุ่ม 3	50.38	46.72	+ 3.65
กลุ่ม 4	40.25	36.09	+ 4.15
กลุ่ม 5	43.40	40.30	+ 3.10
จำนวนนักท่องเที่ยวพักโรงแรม (คน)	475,535	440,721	+ 7.90
กลุ่ม 2	63,778	56,302	+ 13.28
กลุ่ม 3	125,901	120,032	+ 4.89
กลุ่ม 4	131,956	119,734	+ 10.21
กลุ่ม 5	153,900	144,653	+ 6.39
ระยะเวลาพำนักเฉลี่ย (วัน)	1.68	1.64	+ 0.04
กลุ่ม 2	1.69	1.69	+ 0.00
กลุ่ม 3	1.59	1.53	+ 0.06
กลุ่ม 4	1.76	1.74	+ 0.02
กลุ่ม 5	1.69	1.62	+ 0.07
จำนวนคนพักต่อห้อง	2.19	2.15	+ 0.04
กลุ่ม 2	2.29	2.17	+ 0.12
กลุ่ม 3	2.35	2.28	+ 0.07
กลุ่ม 4	2.13	2.15	- 0.02
กลุ่ม 5	2.09	2.03	+ 0.06

**Occupancy Rate of Accommodation Establishments  
in Chantaburi  
January - December 2006**

Month	Hotel					Grand
	Group 1	Group 2	Group 3	Group 4	Group 5	Total
January	-	46.49	48.59	33.27	35.30	38.73
February	-	44.28	44.65	36.34	41.05	40.62
March	-	48.32	45.21	36.68	39.40	40.77
April	-	59.87	57.14	44.90	46.41	49.75
May	-	57.46	55.80	39.37	42.81	46.12
June	-	47.87	45.38	35.12	38.05	39.78
<b>Total (Jan.-Jun.)</b>	-	<b>50.72</b>	<b>49.46</b>	<b>37.61</b>	<b>40.50</b>	<b>42.63</b>
July	-	46.30	50.71	45.38	42.17	45.51
August	-	37.58	60.76	47.60	40.10	46.58
September	-	35.49	49.03	41.30	38.72	41.33
October	-	42.04	45.12	35.43	44.98	41.47
November	-	41.76	48.09	42.38	53.66	47.31
December	-	55.14	54.03	45.18	58.20	52.63
<b>Total (Jul.-Dec.)</b>	-	<b>43.05</b>	<b>51.29</b>	<b>42.88</b>	<b>46.31</b>	<b>45.80</b>
<b>Total</b>	-	<b>46.88</b>	<b>50.38</b>	<b>40.25</b>	<b>43.40</b>	<b>44.22</b>



## Guest Arrivals at Accommodation Establishments Chantaburi

Nationality	January-December		
	2006	2005	Δ(%)
Thai	427,837	387,274	+ 10.47
Malaysia	1,335	2,349	- 43.17
Singapore	2,226	2,867	- 22.36
China	3,846	4,575	- 15.93
Hong Kong	2,544	3,062	- 16.92
Japan	2,479	3,648	- 32.04
Korea	2,076	2,951	- 29.65
Taiwan	2,157	2,821	- 23.54
Austria	892	1,615	- 44.77
Belgium	917	1,256	- 26.99
Denmark	1,063	1,344	- 20.91
France	1,182	1,669	- 29.18
Germany	1,199	1,580	- 24.11
Italy	869	1,377	- 36.89
Netherlands	1,173	918	+ 27.78
Sweden	1,031	1,454	- 29.09
Switzerland	1,293	1,130	+ 14.42
U.K.	3,762	1,850	+ 103.35
U.S.A.	3,659	3,905	- 6.30
Canada	421	1,076	- 60.87
Middle East	713	543	+ 31.31
Australia	1,214	1,291	- 5.96
New Zealand	820	937	- 12.49
India	2,082	780	+ 166.92
Russian	653	915	- 28.63
East EU	2,352	1,147	+ 105.06
Indonesia	365	621	- 41.22
Philippines	705	750	- 6.00
Finland	202	436	- 53.67
Norway	538	580	- 7.24
Spain	181	381	- 52.49
Africa	801	323	+ 147.99
Myanmar	31	73	- 57.53
Israel	141	231	- 38.96
Lao	32	29	+ 10.34
Vietnam	144	87	+ 65.52
Brunei	90	18	+ 400.00
Cambodia	211	-	-
Others South Asia	29	473	- 93.87
Others The Americas	87	290	- 70.00
Others	2,183	2,096	+ 4.15
<b>Total</b>	<b>475,535</b>	<b>440,722</b>	<b>+ 7.90</b>
Thai	427,837	387,274	+ 10.47
Foreigners	47,698	53,448	- 10.76

**Guest Arrivals at Accommodation Establishments in Chantaburi 2006**

**TOTAL**

Nationality	Total	Jan.	Feb.	Mar.	Apr.	May	Jun.	Jan.-Jun.	Jul.	Aug.	Sep.	Oct.	Nov.	Dec.	Jul.-Dec.
Thai	427,837	36,005	34,253	42,451	42,079	35,821	35,825	226,434	40,453	32,098	27,820	29,712	30,787	40,533	201,403
Malaysia	1,335	4	64	17	90	398	200	773	141	81	76	64	62	138	562
Singapore	2,226	8	134	40	109	475	275	1,041	237	215	175	130	136	292	1,185
China	3,846	44	96	41	438	929	478	2,026	275	314	234	314	282	401	1,820
Hong Kong	2,544	18	145	66	228	416	266	1,139	205	213	234	173	184	396	1,405
Japan	2,479	68	56	25	249	516	196	1,110	245	299	211	147	141	326	1,369
Korea	2,076	17	60	41	97	372	171	758	268	280	120	114	213	323	1,318
Taiwan	2,157	28	74	79	226	374	192	973	246	216	175	138	140	269	1,184
Austria	892	4	95	57	195	74	21	446	38	104	87	53	24	140	446
Belgium	917	18	76	67	70	36	120	387	60	86	124	32	43	185	530
Denmark	1,063	14	108	25	88	127	95	457	116	106	95	97	59	133	606
France	1,182	9	34	27	163	116	183	532	134	104	62	97	71	182	650
Germany	1,199	52	42	50	159	120	129	552	105	119	93	112	118	100	647
Italy	869	24	8	26	120	85	98	361	69	118	141	27	70	83	508
Netherlands	1,173	24	43	116	164	97	104	548	41	112	99	125	84	164	625
Sweden	1,031	29	50	19	21	136	82	337	115	140	115	46	107	171	694
Switzerland	1,293	23	58	37	95	95	55	363	127	132	258	95	128	190	930
U.K.	3,762	44	226	133	405	287	318	1,413	528	374	339	300	370	438	2,349
U.S.A.	3,659	70	201	136	518	518	306	1,749	389	323	282	217	321	378	1,910
Canada	421	13	35	2	30	29	58	167	33	83	50	8	16	64	254
Middle East	713	10	12	75	90	129	39	355	86	96	16	64	49	47	358
Australia	1,214	13	84	30	163	177	158	625	143	110	57	89	95	95	589
New Zealand	820	4	52	3	73	111	160	403	138	97	41	41	47	53	417
India	2,082	526	15	51	9	99	150	850	461	170	93	208	161	139	1,232
Russia	653	14	26	11	54	38	41	184	73	109	40	101	64	82	469
East Europe	2,352	27	203	170	164	126	235	925	332	112	107	217	314	345	1,427
Indonesia	365	6	18	-	45	24	68	161	28	69	27	39	38	3	204
Philippines	705	5	20	17	56	118	55	271	140	105	47	53	55	34	434
Finland	202	10	3	-	17	6	19	55	13	48	20	41	9	16	147
Norway	538	11	74	12	50	33	70	250	64	76	32	60	34	22	288
Spain	181	1	5	-	24	20	15	65	7	38	14	20	15	22	116
Africa	801	-	-	18	32	43	67	160	194	110	53	126	76	82	641
Myanmar	31	8	-	-	-	-	-	8	-	14	4	5	-	-	23
Israel	141	8	-	-	-	2	24	34	7	53	29	18	-	-	107
Lao	32	-	-	-	-	3	-	3	9	15	5	-	-	-	29
Vietnam	144	8	-	-	-	8	3	19	41	46	22	16	-	-	125
Brunei	90	-	-	-	-	-	-	-	-	76	14	-	-	-	90
Cambodia	211	17	12	11	4	30	22	96	87	2	6	13	3	4	115
Others in South Asia	29	-	-	-	-	-	-	-	25	-	4	-	-	-	29
Others in The Americas	87	47	-	-	-	-	-	47	-	24	16	-	-	-	40
Others	2,183	271	60	-	16	48	122	517	293	320	140	389	300	224	1,666
<b>Total</b>	<b>475,535</b>	<b>37,502</b>	<b>36,442</b>	<b>43,853</b>	<b>46,341</b>	<b>42,036</b>	<b>40,420</b>	<b>246,594</b>	<b>45,966</b>	<b>37,207</b>	<b>31,577</b>	<b>33,501</b>	<b>34,616</b>	<b>46,074</b>	<b>228,941</b>

**Guest Arrivals at Accommodation Establishments in Chantaburi 2006**

**Hotel Group 2**

Nationality	Total	Jan.	Feb.	Mar.	Apr.	May	Jun.	Jan.-Jun.	Jul.	Aug.	Sep.	Oct.	Nov.	Dec.	Jul.-Dec.
Thai	57,173	5,579	5,666	6,320	5,256	5,027	5,579	33,427	4,553	3,581	3,243	3,617	3,507	5,245	23,746
Malaysia	189	0	13	0	17	22	23	75	34	13	11	33	6	17	114
Singapore	289	0	18	15	4	26	27	90	20	43	25	37	8	66	199
China	539	7	8	8	60	105	69	257	31	49	39	82	37	44	282
Hong Kong	325	1	16	8	45	35	25	130	41	34	57	6	6	51	195
Japan	329	4	14	4	46	63	15	146	24	59	39	30	8	23	183
Korea	199	0	13	0	12	33	4	62	31	31	11	12	13	39	137
Taiwan	252	0	8	13	61	48	8	138	23	36	12	17	8	18	114
Austria	150	0	12	9	60	9	2	92	0	20	0	27	0	11	58
Belgium	90	3	5	5	7	0	27	47	0	20	6	8	9	0	43
Denmark	244	0	29	0	17	15	21	82	26	28	15	51	5	37	162
France	186	0	20	0	43	1	29	93	0	31	0	25	4	33	93
Germany	150	1	3	18	16	24	0	62	6	29	6	17	6	24	88
Italy	145	1	2	0	22	0	20	45	27	33	21	7	0	12	100
Netherlands	296	0	8	62	54	0	13	137	0	25	9	54	18	53	159
Sweden	169	0	8	0	0	12	0	20	31	32	13	5	16	52	149
Switzerland	258	0	7	4	16	0	18	45	41	14	70	36	20	32	213
U.K.	565	0	30	0	97	61	40	228	104	26	47	53	30	77	337
U.S.A.	566	6	40	43	53	106	37	285	65	44	61	11	25	75	281
Canada	59	2	16	2	6	0	0	26	0	13	0	0	6	14	33
Middle East	66	0	0	0	0	21	0	21	0	37	0	0	0	8	45
Australia	190	0	22	16	34	13	26	111	23	18	0	14	2	22	79
New Zealand	128	0	18	0	0	12	19	49	27	17	5	0	13	17	79
India	101	0	0	0	0	0	15	15	7	30	7	9	4	29	86
Russia	99	3	0	2	32	0	5	42	0	25	2	8	6	16	57
East Europe	350	0	13	58	23	0	41	135	71	29	12	17	38	48	215
Indonesia	37	0	0	0	12	0	0	12	5	8	0	0	10	2	25
Philippines	87	0	0	0	10	10	10	30	23	18	2	0	11	3	57
Finland	29	0	0	0	5	0	5	10	0	7	0	9	0	3	19
Norway	78	0	21	0	4	10	5	40	0	14	0	11	10	3	38
Spain	13	0	0	0	0	0	0	-	0	8	0	0	5	0	13
Africa	46	0	0	0	0	0	18	18	14	10	0	0	3	1	28
Myanmar	-	0	0	0	0	0	0	-	0	0	0	0	0	0	-
Israel	25	0	0	0	0	0	3	3	0	6	16	0	0	0	22
Lao	3	0	0	0	0	0	0	-	0	3	0	0	0	0	3
Vietnam	12	0	0	0	0	0	0	-	4	8	0	0	0	0	12
Brunei	10	0	0	0	0	0	0	-	0	10	0	0	0	0	10
Cambodia	7	0	0	0	0	0	0	-	5	2	0	0	0	0	7
Others in South Asia	25	0	0	0	0	0	0	-	25	0	0	0	0	0	25
Others in The Americas	-	0	0	0	0	0	0	-	0	0	0	0	0	0	-
Others	299	21	0	0	0	0	29	50	75	31	42	46	43	12	249
<b>Total</b>	<b>63,778</b>	<b>5,628</b>	<b>6,010</b>	<b>6,587</b>	<b>6,012</b>	<b>5,653</b>	<b>6,133</b>	<b>36,023</b>	<b>5,336</b>	<b>4,442</b>	<b>3,771</b>	<b>4,242</b>	<b>3,877</b>	<b>6,087</b>	<b>27,755</b>

**Guest Arrivals at Accommodation Establishments in Chantaburi 2006**

**Hotel Group 3**

Nationality	Total	Jan.	Feb.	Mar.	Apr.	May	Jun.	Jan.-Jun.	Jul.	Aug.	Sep.	Oct.	Nov.	Dec.	Jul.-Dec.
Thai	108,841	8,978	7,719	12,502	11,919	10,712	8,375	60,205	11,391	10,534	8,689	5,596	5,793	6,633	48,636
Malaysia	479	0	19	5	69	119	78	290	43	46	57	0	16	27	189
Singapore	720	0	50	14	58	150	118	390	65	91	101	7	24	42	330
China	1,186	17	42	30	211	188	136	624	129	152	106	44	52	79	562
Hong Kong	850	4	36	30	118	103	114	405	104	79	102	48	45	67	445
Japan	918	34	26	7	108	148	85	408	103	159	127	32	24	65	510
Korea	792	5	39	17	44	108	76	289	128	179	49	53	36	58	503
Taiwan	781	13	24	37	68	108	78	328	127	106	116	29	26	49	453
Austria	357	3	16	15	109	28	0	171	15	69	53	2	12	35	186
Belgium	297	1	12	15	19	7	0	54	38	54	109	4	11	27	243
Denmark	342	10	40	14	71	36	13	184	31	48	49	9	0	21	158
France	438	3	6	3	88	40	51	191	90	61	54	18	12	12	247
Germany	432	20	6	0	73	48	57	204	44	70	59	18	23	14	228
Italy	365	18	0	14	70	30	24	156	35	62	89	11	8	4	209
Netherlands	392	15	8	12	70	42	50	197	29	59	66	22	1	18	195
Sweden	445	16	20	14	0	62	37	149	68	102	68	12	18	28	296
Switzerland	474	13	28	18	50	27	34	170	4	97	144	12	28	19	304
U.K.	1,325	35	59	59	138	81	115	487	229	215	175	42	76	101	838
U.S.A.	1,348	36	53	30	321	124	98	662	192	175	149	57	61	52	686
Canada	189	8	10	0	16	0	0	34	11	69	44	5	9	17	155
Middle East	348	10	0	12	59	37	5	123	71	51	16	29	35	23	225
Australia	469	6	19	2	83	70	79	259	53	67	40	20	16	14	210
New Zealand	348	4	22	0	55	51	90	222	17	72	7	2	16	12	126
India	727	300	0	31	0	15	40	386	138	59	33	70	13	28	341
Russia	250	5	7	0	10	11	24	57	56	56	24	24	8	25	193
East Europe	636	23	63	14	66	25	59	250	84	46	54	54	61	87	386
Indonesia	147	6	18	0	12	0	8	44	11	50	24	14	4	0	103
Philippines	229	0	8	0	13	30	19	70	54	57	33	0	12	3	159
Finland	90	4	0	0	0	0	14	18	0	35	20	6	0	11	72
Norway	257	0	12	8	44	0	24	88	47	51	26	17	18	10	169
Spain	107	0	4	0	24	5	6	39	5	30	14	9	4	6	68
Africa	230	0	0	0	14	5	10	29	66	43	21	27	14	30	201
Myanmar	25	8	0	0	0	0	0	8	0	9	4	4	0	0	17
Israel	66	8	0	0	0	0	7	15	0	47	0	4	0	0	51
Lao	11	0	0	0	0	0	0	-	0	6	5	0	0	0	11
Vietnam	48	0	0	0	0	0	0	-	0	32	16	0	0	0	48
Brunei	80	0	0	0	0	0	0	-	0	66	14	0	0	0	80
Cambodia	44	4	0	2	2	8	17	33	0	0	6	2	3	0	11
Others in South Asia	-	0	0	0	0	0	0	-	0	0	0	0	0	0	-
Others in The Americas	71	47	0	0	0	0	0	47	0	24	0	0	0	0	24
Others	747	137	23	0	12	7	27	206	131	166	56	90	74	24	541
<b>Total</b>	<b>125,901</b>	<b>9,791</b>	<b>8,389</b>	<b>12,905</b>	<b>14,014</b>	<b>12,425</b>	<b>9,968</b>	<b>67,492</b>	<b>13,609</b>	<b>13,394</b>	<b>10,819</b>	<b>6,393</b>	<b>6,553</b>	<b>7,641</b>	<b>58,409</b>

**Guest Arrivals at Accommodation Establishments in Chantaburi 2006**

**Hotel Group 4**

Nationality	Total	Jan.	Feb.	Mar.	Apr.	May	Jun.	Jan.-Jun.	Jul.	Aug.	Sep.	Oct.	Nov.	Dec.	Jul.-Dec.
Thai	119,930	8,865	9,468	11,989	11,207	10,979	10,895	63,403	11,355	6,696	5,266	11,070	10,167	11,973	56,527
Malaysia	321	1	20	12	4	124	55	216	47	0	0	9	9	40	105
Singapore	602	3	27	11	28	167	82	318	114	23	14	45	40	48	284
China	1,095	12	17	0	94	404	152	679	73	67	51	79	49	97	416
Hong Kong	610	7	43	0	47	161	88	346	32	51	33	42	28	78	264
Japan	684	26	6	9	48	206	56	351	94	48	27	62	31	71	333
Korea	497	1	8	10	33	125	41	218	67	30	35	8	63	76	279
Taiwan	535	5	13	0	36	141	83	278	64	39	28	28	34	64	257
Austria	187	0	43	25	9	37	10	124	0	5	12	6	5	35	63
Belgium	266	10	21	39	18	16	43	147	19	11	4	6	11	68	119
Denmark	243	1	15	0	0	47	31	94	39	14	19	21	20	36	149
France	281	6	8	11	19	52	61	157	28	6	4	15	23	48	124
Germany	384	27	20	10	50	35	46	188	41	7	17	55	46	30	196
Italy	163	2	0	6	15	35	28	86	0	0	26	2	23	26	77
Netherlands	273	3	15	27	22	34	12	113	10	18	6	28	38	60	160
Sweden	261	13	18	0	13	49	33	126	0	0	22	15	43	55	135
Switzerland	288	8	18	15	24	37	3	105	60	16	21	12	33	41	183
U.K.	837	2	58	30	144	69	79	382	124	52	53	67	77	82	455
U.S.A.	946	22	61	55	90	227	108	563	86	50	46	66	74	61	383
Canada	138	1	4	0	7	29	54	95	14	0	0	1	0	28	43
Middle East	112	0	0	46	12	37	0	95	0	0	0	7	2	8	17
Australia	319	0	13	6	42	75	32	168	51	18	10	26	41	5	151
New Zealand	199	0	4	0	6	32	31	73	94	3	9	5	10	5	126
India	705	146	11	7	5	29	39	237	226	52	35	76	47	32	468
Russia	124	6	16	0	0	0	0	22	0	20	11	41	15	15	102
East Europe	554	0	37	56	34	60	35	222	125	23	12	38	76	58	332
Indonesia	78	0	0	0	21	7	23	51	0	5	0	22	0	0	27
Philippines	170	1	0	12	29	47	0	89	0	17	7	26	16	15	81
Finland	56	6	0	0	12	6	0	24	9	0	0	16	5	2	32
Norway	132	11	22	0	2	21	26	82	17	7	6	15	0	5	50
Spain	36	1	1	0	0	10	0	12	0	0	0	8	4	12	24
Africa	229	0	0	11	2	19	11	43	74	28	17	33	20	14	186
Myanmar	-	0	0	0	0	0	0	-	0	0	0	0	0	0	-
Israel	35	0	0	0	0	2	14	16	0	0	13	6	0	0	19
Lao	8	0	0	0	0	0	0	-	6	2	0	0	0	0	8
Vietnam	48	8	0	0	0	0	3	11	16	6	6	9	0	0	37
Brunei	-	0	0	0	0	0	0	-	0	0	0	0	0	0	-
Cambodia	69	1	6	4	0	17	0	28	40	0	0	1	0	0	41
Others in South Asia	4	0	0	0	0	0	0	-	0	0	4	0	0	0	4
Others in The Americas	16	0	0	0	0	0	0	-	0	0	16	0	0	0	16
Others	521	80	15	0	0	33	26	154	37	70	36	132	46	46	367
<b>Total</b>	<b>131,956</b>	<b>9,275</b>	<b>10,008</b>	<b>12,391</b>	<b>12,073</b>	<b>13,369</b>	<b>12,200</b>	<b>69,316</b>	<b>12,962</b>	<b>7,384</b>	<b>5,866</b>	<b>12,098</b>	<b>11,096</b>	<b>13,234</b>	<b>62,640</b>

**Guest Arrivals at Accommodation Establishments in Chantaburi 2006**

**Hotel Group 5**

Nationality	Total	Jan.	Feb.	Mar.	Apr.	May	Jun.	Jan.-Jun.	Jul.	Aug.	Sep.	Oct.	Nov.	Dec.	Jul.-Dec.
Thai	141,893	12,583	11,400	11,640	13,697	9,103	10,976	69,399	13,154	11,287	10,622	9,429	11,320	16,682	72,494
Malaysia	346	3	12	0	0	133	44	192	17	22	8	22	31	54	154
Singapore	615	5	39	0	19	132	48	243	38	58	35	41	64	136	372
China	1,026	8	29	3	73	232	121	466	42	46	38	109	144	181	560
Hong Kong	759	6	50	28	18	117	39	258	28	49	42	77	105	200	501
Japan	548	4	10	5	47	99	40	205	24	33	18	23	78	167	343
Korea	588	11	0	14	8	106	50	189	42	40	25	41	101	150	399
Taiwan	589	10	29	29	61	77	23	229	32	35	19	64	72	138	360
Austria	198	1	24	8	17	0	9	59	23	10	22	18	7	59	139
Belgium	264	4	38	8	26	13	50	139	3	1	5	14	12	90	125
Denmark	234	3	24	11	0	29	30	97	20	16	12	16	34	39	137
France	277	0	0	13	13	23	42	91	16	6	4	39	32	89	186
Germany	233	4	13	22	20	13	26	98	14	13	11	22	43	32	135
Italy	196	3	6	6	13	20	26	74	7	23	5	7	39	41	122
Netherlands	212	6	12	15	18	21	29	101	2	10	18	21	27	33	111
Sweden	156	0	4	5	8	13	12	42	16	6	12	14	30	36	114
Switzerland	273	2	5	0	5	31	0	43	22	5	23	35	47	98	230
U.K.	1,035	7	79	44	26	76	84	316	71	81	64	138	187	178	719
U.S.A.	799	6	47	8	54	61	63	239	46	54	26	83	161	190	560
Canada	35	2	5	0	1	0	4	12	8	1	6	2	1	5	23
Middle East	187	0	12	17	19	34	34	116	15	8	0	28	12	8	71
Australia	236	7	30	6	4	19	21	87	16	7	7	29	36	54	149
New Zealand	145	0	8	3	12	16	20	59	0	5	20	34	8	19	86
India	549	80	4	13	4	55	56	212	90	29	18	53	97	50	337
Russia	180	0	3	9	12	27	12	63	17	8	3	28	35	26	117
East Europe	812	4	90	42	41	41	100	318	52	14	29	108	139	152	494
Indonesia	103	0	0	0	0	17	37	54	12	6	3	3	24	1	49
Philippines	219	4	12	5	4	31	26	82	63	13	5	27	16	13	137
Finland	27	0	3	0	0	0	0	3	4	6	0	10	4	0	24
Norway	71	0	19	4	0	2	15	40	0	4	0	17	6	4	31
Spain	25	0	0	0	0	5	9	14	2	0	0	3	2	4	11
Africa	296	0	0	7	16	19	28	70	40	29	15	66	39	37	226
Myanmar	6	0	0	0	0	0	0	-	0	5	0	1	0	0	6
Israel	15	0	0	0	0	0	0	-	7	0	0	8	0	0	15
Lao	10	0	0	0	0	3	0	3	3	4	0	0	0	0	7
Vietnam	36	0	0	0	0	8	0	8	21	0	0	7	0	0	28
Brunei	-	0	0	0	0	0	0	-	0	0	0	0	0	0	-
Cambodia	91	12	6	5	2	5	5	35	42	0	0	10	0	4	56
Others in South Asia	-	0	0	0	0	0	0	-	0	0	0	0	0	0	-
Others in The Americas	-	0	0	0	0	0	0	-	0	0	0	0	0	0	-
Others	616	33	22	0	4	8	40	107	50	53	6	121	137	142	509
<b>Total</b>	<b>153,900</b>	<b>12,808</b>	<b>12,035</b>	<b>11,970</b>	<b>14,242</b>	<b>10,589</b>	<b>12,119</b>	<b>73,763</b>	<b>14,059</b>	<b>11,987</b>	<b>11,121</b>	<b>10,768</b>	<b>13,090</b>	<b>19,112</b>	<b>80,137</b>

สถิติท่องเที่ยวภายในประเทศปี ๒๕๔๘

ภาคตะวันออก

พัทยา จังหวัดชลบุรี

## สถานการณ์การท่องเที่ยวพัทยา จังหวัดชลบุรี

ภาพรวมการเดินทางท่องเที่ยวของพัทยา มีอัตราการขยายตัวเพิ่มขึ้นร้อยละ 14.55 โดยขยายตัวเพิ่มขึ้นทั้งผู้เยี่ยมเยือนทั้งชาวไทยและชาวต่างชาติ ทั้งนี้ชาวต่างชาติมีอัตราการเติบโตร้อยละ 15.71 และคนไทยเพิ่มขึ้นร้อยละ 12.30 ปัจจัยที่ส่งผลกระทบต่อการท่องเที่ยวในพัทยา มาจากภาพลักษณ์ของทะเลที่สกปรกสกปรก ใกล้เคียงกรุงเทพฯ และปลอดภัย ทำให้นักท่องเที่ยวโดยเฉพาะในกลุ่มของชาวต่างชาติบางกลุ่มมีการเปลี่ยนเส้นทางท่องเที่ยวจากฝั่งทะเลอันดามันมาท่องเที่ยวฝั่งทะเล ตะวันออกแทน ประกอบกับทั้งภาครัฐและเอกชนร่วมกันจัดกิจกรรมส่งเสริมการท่องเที่ยว อาทิ งาน Pattaya International Music Festival 2006 Pattaya Carnival ประเพณีวันไหลพัทยา เทศกาลสีสันตะวันออก งานแข่งขันพิชิตมาราธอน งานมหากุศลอุ้มบุญอุ้มใจ เทศกาลกินเจพัทยา งานเทศกาลปีใหม่เมืองพัทยา เป็นต้น นอกจากนี้ จากการเปิดสนามบินสุวรรณภูมิ ส่งผลให้ระยะทางการเดินทางไปพัทยามีความสะดวกและใกล้มากขึ้น ประกอบกับพัทยายังมีแหล่งท่องเที่ยวที่น่าสนใจหลายประเภท เหมาะกับทั้งกลุ่มนักท่องเที่ยวชาวไทยและชาวต่างชาติ จึงทำให้การขยายตัวจึงยังคงเพิ่มขึ้น

นักท่องเที่ยวที่เดินทางเข้ามาท่องเที่ยวในพัทยา จะนิยมเดินทางโดยรถยนต์ส่วนตัวเป็นส่วนใหญ่ รองลงมาเป็นรถโดยสารประจำทาง จะเห็นได้ว่าลักษณะของการเดินทางเข้ามาในพื้นที่ยังไม่เปลี่ยนแปลงจากช่วงที่ผ่านมา

ในการเดินทางแต่ละครั้ง นักท่องเที่ยวมีระยะเวลาพำนักเฉลี่ยประมาณ 3.18 วัน โดยจะเห็นว่าชาวต่างชาติพักนานวันกว่านักท่องเที่ยวชาวไทย และนิยมพักโรงแรม/เกสต์เฮาส์/บังกะโล/รีสอร์ท คิดเป็นร้อยละ 93.35 รองลงมาเป็นบ้านญาติ/บ้านเพื่อนร้อยละ 6.43 ซึ่งลักษณะของการเข้าพักแรมของนักท่องเที่ยวก็ไม่แตกต่างจากปีที่ผ่านมาเช่นเดียวกัน

เมื่อพิจารณาถึงการใช้จ่ายของนักท่องเที่ยวที่เดินทางเข้ามาเที่ยวพัทยา มีการใช้จ่ายเฉลี่ยต่อวันประมาณ 2,903.96 บาท เพิ่มขึ้นร้อยละ 2.45 คิดเป็นรายได้ประมาณ 52,742.77 ล้านบาท ส่วนนักท่องเที่ยวมีค่าใช้จ่ายต่อวันประมาณ 1,221.98 บาท เพิ่มขึ้นร้อยละ 2.73 ก่อให้เกิดรายได้ในแหล่งท่องเที่ยวทั้งสิ้นประมาณ 501.34 ล้านบาท ดังนั้น ผู้เยี่ยมเยือนมีค่าใช้จ่ายเฉลี่ยต่อวันประมาณ 2,866.82 บาท เพิ่มขึ้นร้อยละ 2.38 ส่วนใหญ่จะเป็นกลุ่มของผู้เยี่ยมเยือนชาวต่างชาติที่ใช้จ่ายค่อนข้างสูงกว่าชาวไทย หากพิจารณาถึงลักษณะของการใช้จ่ายแล้วพบว่าผู้เยี่ยมเยือนจะใช้จ่ายเป็นค่าที่พัก ค่าอาหารและเครื่องดื่ม และค่าซื้อสินค้าและของที่ระลึกตามลำดับ เมื่อรวมรายได้ทั้งหมดที่เกิดจากการท่องเที่ยวภายในประเทศประมาณ 53,244.11 ล้านบาท เพิ่มขึ้นร้อยละ 9.73

สำหรับสถานการณ์การเข้าพักแรมพบว่า มีจำนวนทั้งสิ้น 360 แห่ง เพิ่มขึ้นร้อยละ 22.87 มีจำนวนห้องพักทั้งสิ้น 37,595 ห้อง เพิ่มขึ้นร้อยละ 10.55 โดยพบว่า มีโรงแรมระดับราคา 500-1,000 บาท มีอัตราการขยายตัวเพิ่มขึ้นร้อยละ 48.96 และระดับราคา 1,500-2,000 บาท เพิ่มขึ้นร้อยละ 36.36 มีอัตราเข้าพักเฉลี่ยร้อยละ 62.30 สำหรับชาวต่างชาติที่เดินทางเข้าพักในพื้นที่สามารถแยกเป็นรายสัญชาติได้แก่ รัสเซีย จีน เกาหลี อังกฤษ อินเดีย และเยอรมัน ตามลำดับ



## Internal Tourism in Pattaya

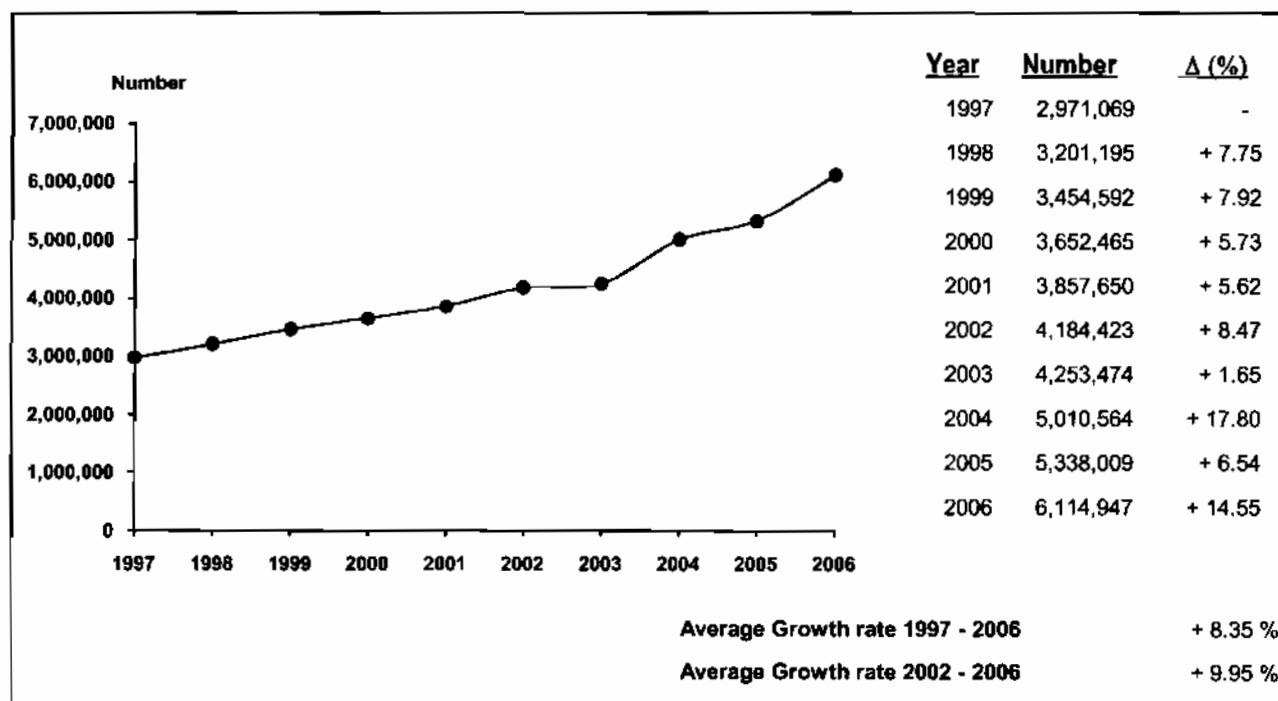

2006	2005	% Δ
------	------	-----



2006	2005	% Δ
------	------	-----

### Visitors

	2006	2005	% Δ	Sex	2006	2005	% Δ
Thai	2,026,179	1,804,240	+ 12.30	Male	3,304,776	3,267,473	+ 1.14
Foreigners	4,088,768	3,533,769	+ 15.71	Female	2,810,171	2,070,536	+ 35.72

### Age

Age	2006	2005	% Δ	Travel Arrangement	2006	2005	% Δ
Under 25	462,702	863,793	- 46.43	Group Tour	2,125,441	2,449,697	- 13.24
25 - 34	2,357,384	1,813,475	+ 29.99	Non Group Tour	3,989,506	2,888,312	+ 38.13
35 - 44	1,761,203	1,525,163	+ 15.48	<b>Region of Residence</b>			
45 - 54	840,092	785,859	+ 6.90	<b>1. Thai</b>			
55 and over	693,566	349,719	+ 98.32	- Bangkok	814,343	610,473	+ 33.40

### Mode of transport

Plane	95,031	11,162	+ 751.38	- Central Region	303,360	349,933	- 13.31
Train	-	-	-	- Eastern Region	139,639	96,571	+ 44.60
Bus	1,472,120	1,155,450	+ 27.41	- Western Region	355,709	157,245	+ 126.21
Automobile	4,530,287	4,171,397	+ 8.60	- Northern Region	146,026	200,227	- 27.07
Others	17,509	-	-	- Southern Region	55,921	65,606	- 14.76

### Purpose of Visit

Holiday	5,408,089	4,842,771	+ 11.67	- Northeastern Region	211,181	324,185	- 34.86
Business	349,010	210,815	+ 65.55	<b>2. Foreigners</b>			
Official Visit	125,520	87,688	+ 43.14	- The Americas	191,625	175,571	+ 9.14
Convention	113,226	171,432	- 33.95	- Europe	1,655,080	1,604,187	+ 3.17
Others	119,102	25,303	+ 370.70	- Oceania	90,210	151,324	- 40.39
				- Asia	1,956,896	1,462,068	+ 33.84
				- Middle East	188,579	123,580	+ 52.60
				- Africa	6,378	17,039	- 62.57

## Internal Tourism in Pattaya

**2005 - 2006**

Type of Data	2005	Δ (%)	2006	Δ (%)
<b>Visitor</b>	<b>5,338,009</b>	<b>+ 6.54</b>	<b>6,114,947</b>	<b>+ 14.55</b>
Thai	1,804,240	+ 7.34	2,026,179	+ 12.30
Foreigners	3,533,769	+ 6.13	4,088,768	+ 15.71
<b>Tourist</b>	<b>4,976,030</b>	<b>+ 6.62</b>	<b>5,704,680</b>	<b>+ 14.64</b>
Thai	1,518,857	+ 7.77	1,704,495	+ 12.22
Foreigners	3,457,173	+ 6.12	4,000,185	+ 15.71
<b>Excursionist</b>	<b>361,979</b>	<b>+ 5.43</b>	<b>410,267</b>	<b>+ 13.34</b>
Thai	285,383	+ 5.12	321,684	+ 12.72
Foreigners	76,596	+ 6.61	88,583	+ 15.65
<b>Average Length of Stay (Day)</b>	<b>3.41</b>	-	<b>3.18</b>	-
Thai	2.31	-	2.16	-
Foreigners	3.89	-	3.62	-
<b>Average Expenditure ( Baht/Person/Day )</b>				
<b>Visitor</b>	<b>2,800.13</b>	<b>- 6.39</b>	<b>2,866.82</b>	<b>+ 2.38</b>
Thai	2,228.41	- 16.26	2,321.43	+ 4.17
Foreigners	2,960.10	- 4.12	3,016.58	+ 1.91
<b>Tourist</b>	<b>2,834.50</b>	<b>- 6.31</b>	<b>2,903.96</b>	<b>+ 2.45</b>
Thai	2,313.79	- 16.22	2,418.89	+ 4.54
Foreigners	2,969.97	- 4.09	3,027.21	+ 1.93
<b>Excursionist</b>	<b>1,189.54</b>	<b>- 15.86</b>	<b>1,221.98</b>	<b>+ 2.73</b>
Thai	1,180.52	- 15.79	1,206.65	+ 2.21
Foreigners	1,223.19	- 16.14	1,277.68	+ 4.45
<b>Revenue ( Million Baht )</b>				
<b>Visitor</b>	<b>48,522.13</b>	<b>- 0.31</b>	<b>53,244.11</b>	<b>+ 9.73</b>
Thai	8,441.67	- 13.45	9,289.02	+ 10.04
Foreigners	40,080.46	+ 2.99	43,955.09	+ 9.67
<b>ACCOMMODATION ESTABLISHMENTS</b>				
<b>Establishments</b>	293	+ 12.26	360	+ 22.87
<b>Rooms</b>	34,007	+ 28.31	37,595	+ 10.55
<b>Occupancy Rate ( % )</b>	57.78	+ 0.63	62.30	+ 4.52
<b>Average Length of Stay (Day)</b>	3.09	-	2.91	-
<b>Number of Guest Arrivals</b>	<b>4,541,670</b>	<b>+ 5.40</b>	<b>5,325,673</b>	<b>+ 17.26</b>
Thai	1,155,319	+ 8.69	1,357,283	+ 17.48
Foreigners	3,386,351	+ 4.32	3,968,390	+ 17.19

สรุปข้อมูลผู้เยี่ยมเยือน ปี 2549

พัทยา จังหวัดชลบุรี

รายการข้อมูล		ไทย	ต่างประเทศ	รวม
จำนวนผู้เยี่ยมเยือน		2,026,179	4,088,768	6,114,947
นักท่องเที่ยวนักทัศนจาร		1,704,495	4,000,185	5,704,680
นักทัศนจาร		321,684	88,583	410,267
จำนวนผู้เยี่ยมเยือนจำแนกตามพาหนะการเดินทาง		2,026,179	4,088,768	6,114,947
ประเภทการเดินทาง	เครื่องบิน	-	95,031	95,031
	รถไฟ	-	-	-
	รถโดยสารประจำทาง	527,694	944,426	1,472,120
	รถส่วนตัว	1,498,485	3,031,802	4,530,287
	อื่นๆ	-	17,509	17,509
จำนวนนักท่องเที่ยวจำแนกตามประเภทที่พัก		1,704,495	4,000,185	5,704,680
โรงแรม/เกสต์เฮาส์/บังกาโล/รีสอร์ท		1,357,283	3,968,390	5,325,673
บ้านญาติ/เพื่อน		338,749	27,974	366,723
ที่พักในอุทยานฯ		-	-	-
บ้านรับรองฯ		8,463	3,821	12,284
อื่นๆ (อพาร์ทเมนท์ วัตถุประสงค์ เป็นต้น)		-	-	-
ระยะเวลาทำนักเฉลี่ยของนักท่องเที่ยว(วัน)		2.16	3.62	3.18
ค่าใช้จ่ายเฉลี่ย/คน/วัน(บาท)		2,321.43	3,016.58	2,866.82
นักท่องเที่ยวนักทัศนจาร		2,418.89	3,027.21	2,903.96
นักทัศนจาร		1,206.65	1,277.68	1,221.98
รายได้(ล้านบาท)		9,289.02	43,955.09	53,244.11
นักท่องเที่ยวนักทัศนจาร		8,900.86	43,841.91	52,742.77
นักทัศนจาร		388.16	113.18	501.34
จำนวนครั้งเฉลี่ยของการเดินทางในรอบปี(ครั้ง)		1.48	1.47	1.48
นักท่องเที่ยวนักทัศนจาร		1.49	1.48	1.48
นักทัศนจาร		1.43	1.30	1.40

หมายเหตุ : ปี 2549 ค่าใช้จ่ายเฉลี่ยรายหมวดเป็นข้อมูลจากการสำรวจนักท่องเที่ยว ณ จุดเดินทางออกของจังหวัดนี้ โดยไม่นับรวมค่าพาหนะเดินทางระหว่างจังหวัด

และค่าใช้จ่ายบางหมวดที่มีการปรับค่าอื่นๆประกอบเช่นค่าที่พัก ปรับตามอัตราค่ารถโดยสาร ค่าอาหาร/เครื่องดื่มปรับตามค่าดัชนีผู้บริโภค ค่าบริการเดินทาง/

ค่าพาหนะการเดินทางปรับตามอัตราค่ารถโดยสารเปลี่ยนแปลงค่าบริการนำเที่ยว ราคาน้ำมัน เป็นต้น

สรุปข้อมูลผู้เยี่ยมเยือน ปี 2549

จัดการเดินทางมาเอง

พัทธยา จังหวัดชลบุรี

รายการข้อมูล		ไทย	ต่างประเทศ	รวม
จำนวนผู้เยี่ยมเยือน		1,818,024	2,171,482	3,989,506
นักท่องเที่ยว		1,575,187	2,108,592	3,683,779
นักทัศนอาจร		242,837	62,890	305,727
จำนวนผู้เยี่ยมเยือนจำแนกตามพาหนะการเดินทาง		1,818,024	2,171,482	3,989,506
ประเภท การเดินทาง	เครื่องบิน	-	63,879	63,879
	รถไฟ	-	-	-
	รถโดยสารประจำทาง	527,694	944,426	1,472,120
	รถส่วนตัว	1,290,330	1,145,668	2,435,998
	อื่น ๆ	-	17,509	17,509
จำนวนนักท่องเที่ยวจำแนกตามประเภทที่พัก		1,575,187	2,108,592	3,683,779
โรงแรม/เกสต์เฮาส์/บังกาโล/รีสอร์ท		1,227,975	2,076,797	3,304,772
บ้านญาติ/เพื่อน		338,749	27,974	366,723
ที่พักในอุทยานฯ		-	-	-
บ้านรับรองฯ		8,463	3,821	12,284
อื่น ๆ(อพาร์เมนท์ วัด เป็นต้น)		-	-	-
ระยะเวลาทำนักเฉลี่ยของนักท่องเที่ยว(วัน)		2.18	4.17	3.32
ค่าใช้จ่ายเฉลี่ย/คน/วัน(บาท)		2,345.96	3,175.28	2,932.30
นักท่องเที่ยว		2,423.42	3,188.73	2,974.10
นักทัศนอาจร		1,252.33	1,293.51	1,260.78
รายได้(ล้านบาท)		8,610.77	28,125.04	36,735.81
นักท่องเที่ยว		8,306.66	28,043.69	36,350.35
นักทัศนอาจร		304.11	81.35	385.46

หมายเหตุ : ปี 2549 ค่าใช้จ่ายเฉลี่ยรายหมวดเป็นข้อมูลจากการสำรวจนักท่องเที่ยว ณ จุดเดินทางออกของจังหวัดนี้ โดยไม่นับรวมค่าพาหนะเดินทางระหว่างจังหวัด

และค่าใช้จ่ายบางหมวดก็การปรับค่าอื่นๆประกอบเช่นค่าที่พัก ปรับปรุงอาคารการแลกเปลี่ยน ค่าอาหาร/เครื่องดื่มปรับค่าดัชนีผู้บริโภค ค่าบริการเดินทาง

ค่าพาหนะการเดินทางปรับปรุงอาคารเปลี่ยนแปลงค่าบริการนำเที่ยว ราคาน้ำมัน เป็นต้น

สรุปข้อมูลผู้เยี่ยมชม เดือน ปี 2549  
จัดการเดินทางโดยผ่านบริษัทนำเที่ยว  
พัทยา จังหวัดชลบุรี

รายการข้อมูล		ไทย	ต่างประเทศ	รวม
จำนวนผู้เยี่ยมชม		208,155	1,917,286	2,125,441
นักท่องเที่ยวนักทัศนอาจร		129,308	1,891,593	2,020,901
นักทัศนอาจร		78,847	25,693	104,540
จำนวนผู้เยี่ยมชมจำแนกตามพาหนะการเดินทาง		208,155	1,917,286	2,125,441
ประเภทการเดินทาง	เครื่องบิน	-	31,152	31,152
	รถไฟ	-	-	-
	รถโดยสารประจำทาง	-	-	-
	รถส่วนตัว	208,155	1,886,134	2,094,289
	อื่น ๆ	-	-	-
จำนวนนักท่องเที่ยวจำแนกตามประเภทที่พัก		129,308	1,891,593	2,020,901
โรงแรม/เกสต์เฮาส์/บังกาโล/รีสอร์ท		129,308	1,891,593	2,020,901
บ้านญาติ/เพื่อน		-	-	-
ที่พักในอุทยานฯ		-	-	-
บ้านรับรองฯ		-	-	-
อื่น ๆ (อพาร์เมนท์ วัลด์ เป็นต้น)		-	-	-
ระยะเวลาทำน้กเฉลี่ยของนักท่องเที่ยว(วัน)		1.95	3.01	2.94
ค่าใช้จ่ายเฉลี่ย/คน/วัน(บาท)		2,049.46	2,770.55	2,731.06
นักท่องเที่ยวนักทัศนอาจร		2,357.07	2,777.46	2,759.62
นักทัศนอาจร		1,065.97	1,238.86	1,108.47
รายได้(ล้านบาท)		678.25	15,830.05	16,508.30
นักท่องเที่ยวนักทัศนอาจร		594.20	15,798.22	16,392.42
นักทัศนอาจร		84.05	31.83	115.88

หมายเหตุ : ปี 2549 ค่าใช้จ่ายเฉลี่ยรายหมวดเป็นข้อมูลจากการสำรวจนักท่องเที่ยว ณ จุดเดินทางออกของจังหวัดนี้ โดยไม่นับรวมค่าพาหนะเดินทางระหว่างจังหวัด

และค่าใช้จ่ายบางหมวดที่มีการปรับค่าอื่นๆประกอบเช่นค่าที่พัก ปรับตามอัตราแลกเปลี่ยน ค่าอาหาร/เครื่องดื่มปรับตามค่าดัชนีผู้บริโภค ค่าบริการเดินทาง/

ค่าพาหนะการเดินทางปรับตามอัตราแลกเปลี่ยนแปลงค่าบริการนำเที่ยว ราคาน้ำมัน เป็นต้น

จำนวนผู้เยี่ยมชมเยือนจำแนกตามสถานที่พัก และพาหนะการเดินทาง ปี 2549

พัทยา จังหวัดชลบุรี

ประเภท การเดินทาง	พาหนะการเดินทาง	ประเภทที่พัก					นักท่องเที่ยว	นักท่องเที่ยว	ผู้เยี่ยมชม
		โรงแรม/เกสต์เฮาส์/บังกาโล/รีสอร์ท	บ้านญาติ/เพื่อน	ที่พักในอุทยานฯ	บ้านพักรับรอง	อื่นๆ			
ประเภทการเดินทาง	เครื่องบิน - ไทย	-	-	-	-	-	-	-	-
	- ต่างประเทศ	95,031	-	-	-	-	95,031	-	95,031
	รวม	95,031	-	-	-	-	95,031	-	95,031
	รถไฟ - ไทย	-	-	-	-	-	-	-	-
	- ต่างประเทศ	-	-	-	-	-	-	-	-
	รวม	-	-	-	-	-	-	-	-
	รถโดยสาร - ไทย	305,589	126,975	-	874	-	433,438	94,256	527,694
	- ต่างประเทศ	916,253	3,966	-	-	-	920,219	24,207	944,426
	รวม	1,221,842	130,941	-	874	-	1,353,657	118,463	1,472,120
	รถส่วนตัว - ไทย	1,051,694	211,774	-	7,589	-	1,271,057	227,428	1,498,485
	- ต่างประเทศ	2,939,597	24,008	-	3,821	-	2,967,426	64,376	3,031,802
	รวม	3,991,291	235,782	-	11,410	-	4,238,483	291,804	4,530,287
	อื่นๆ - ไทย	-	-	-	-	-	-	-	-
	- ต่างประเทศ	17,509	-	-	-	-	17,509	-	17,509
	รวม	17,509	-	-	-	-	17,509	-	17,509
รวมทั้งหมด	- ไทย	1,357,283	338,749	-	8,463	-	1,704,495	321,684	2,026,179
- ต่างประเทศ	3,968,390	27,974	-	3,821	-	4,000,185	88,583	4,088,768	
รวม	5,325,673	366,723	-	12,284	-	5,704,680	410,267	6,114,947	

หมายเหตุ : ผู้เยี่ยมชม : นักท่องเที่ยวและนักท่องเที่ยว นักท่องเที่ยว : ผู้เยี่ยมชมที่ค้างคืน นักทัศนาจร : ผู้เยี่ยมชมที่ไม่ค้างคืน

จำนวนผู้เยี่ยมชมออนไลน์ จำแนกตามพาหนะเดินทาง ปี 2549

พญา จังหวัดชลบุรี

พาหนะเดินทาง		นักท่องเที่ยว						นักทัศนาจร						ผู้เยี่ยมชม					
		ไทย	ร้อยละ	ต่างประเทศ	ร้อยละ	รวม	ร้อยละ	ไทย	ร้อยละ	ต่างประเทศ	ร้อยละ	รวม	ร้อยละ	ไทย	ร้อยละ	ต่างประเทศ	ร้อยละ	รวม	ร้อยละ
ประเภทการเดินทาง	เครื่องบิน	-	-	95,031	2.38	95,031	1.67	-	-	-	-	-	-	-	-	95,031	2.32	95,031	1.55
	รถไฟ	-	-	-	-	-	-	-	-	-	-	-	-	-	-	-	-	-	-
	รถโดยสาร	433,438	25.43	920,219	23.00	1,353,657	23.73	94,256	29.30	24,207	27.33	118,463	28.87	527,694	26.04	944,426	23.10	1,472,120	24.07
	รถส่วนบุคคล	1,271,057	74.57	2,967,426	74.18	4,238,483	74.30	227,428	70.70	64,376	72.67	291,804	71.13	1,498,485	73.96	3,031,802	74.15	4,530,287	74.09
	อื่น ๆ	-	-	17,509	0.44	17,509	0.30	-	-	-	-	-	-	-	-	17,509	0.43	17,509	0.29
<b>รวมทั้งหมด</b>		<b>1,704,495</b>	<b>100.00</b>	<b>4,000,185</b>	<b>100.00</b>	<b>5,704,680</b>	<b>100.00</b>	<b>321,684</b>	<b>100.00</b>	<b>88,583</b>	<b>100.00</b>	<b>410,267</b>	<b>100.00</b>	<b>2,026,179</b>	<b>100.00</b>	<b>4,088,768</b>	<b>100.00</b>	<b>6,114,947</b>	<b>100.00</b>

จำนวนนักท่องเที่ยว จำแนกตามสถานที่พัก ปี 2549

พญา จังหวัดชลบุรี

สถานที่พัก	นักท่องเที่ยว					
	ไทย	ร้อยละ	ต่างประเทศ	ร้อยละ	รวม	ร้อยละ
1. โรงแรม/เกสต์เฮาส์/บังกาโล/รีสอร์ท	1,357,283	79.63	3,968,390	99.20	5,325,673	93.35
2. บ้านญาติ/บ้านเพื่อน	338,749	19.87	27,974	0.70	366,723	6.43
3. ที่พักในอุทยานแห่งชาติ	-	-	-	-	-	-
4. บ้านพักรับรองของทางราชการ	8,463	0.50	3,821	0.10	12,284	0.22
5. อื่น ๆ	-	-	-	-	-	-
<b>รวม</b>	<b>1,704,495</b>	<b>100.00</b>	<b>4,000,185</b>	<b>100.00</b>	<b>5,704,680</b>	<b>100.00</b>

ระยะพำนักเฉลี่ยของนักท่องเที่ยว จำแนกตามสถานที่พัก ปี 2549

พญา จังหวัดชลบุรี

สถานที่พัก	นักท่องเที่ยว		
	ไทย	ต่างประเทศ	รวมทั้งหมด
1. โรงแรม/เกสต์เฮาส์/บังกาโล/รีสอร์ท	2.12	3.60	3.22
2. บ้านญาติ/บ้านเพื่อน	2.38	6.78	2.71
3. ที่พักในอุทยานแห่งชาติ	-	-	-
4. บ้านพักรับรองของทางราชการ	2.47	3.96	2.94
5. อื่น ๆ	-	-	-



ค่าใช้จ่ายเฉลี่ยต่อคนต่อวันของผู้เยี่ยมเยียน จำแนกตามหมวดค่าใช้จ่ายต่างๆ ปี 2549

พญา จังหวัดชลบุรี

(หน่วย : บาท/คน/วัน)

หมวดค่าใช้จ่าย	นักท่องเที่ยว						นักทัศนาจร						ผู้เยี่ยมเยียน					
	ไทย	ร้อยละ	ต่างประเทศ	ร้อยละ	รวม	ร้อยละ	ไทย	ร้อยละ	ต่างประเทศ	ร้อยละ	รวม	ร้อยละ	ไทย	ร้อยละ	ต่างประเทศ	ร้อยละ	รวม	ร้อยละ
1. ค่าที่พัก	744.68	30.79	1,031.60	34.08	973.47	33.52	-	-	-	-	-	-	684.81	29.50	1,025.33	33.99	951.97	33.21
2. ค่าอาหารและเครื่องดื่ม	495.16	20.47	584.14	19.30	566.11	19.49	440.06	36.47	493.89	38.66	451.68	36.96	490.73	21.14	583.59	19.35	563.59	19.66
3. ค่าซื้อสินค้าและของที่ระลึก	442.28	18.28	466.03	15.39	461.22	15.88	278.81	23.11	267.77	20.96	276.43	22.62	429.14	18.49	464.83	15.41	457.14	15.95
4. ค่าใช้จ่ายเพื่อความบันเทิง	305.22	12.62	427.98	14.14	403.11	13.88	122.57	10.16	74.62	5.84	112.22	9.18	290.54	12.52	425.83	14.12	396.68	13.84
5. ค่าบริการท่องเที่ยวภายในจังหวัด	153.90	6.36	194.79	6.43	186.50	6.42	120.65	10.00	148.79	11.65	126.72	10.37	151.22	6.51	194.51	6.45	185.18	6.46
6. ค่าพาหนะเดินทางในจังหวัด	196.45	8.12	225.62	7.45	219.71	7.57	172.00	14.25	218.33	17.09	182.00	14.89	194.48	8.38	225.58	7.48	218.88	7.63
7. ค่าใช้จ่ายอื่นๆ	81.20	3.36	97.05	3.21	93.84	3.24	72.56	6.01	74.28	5.80	72.93	5.98	80.51	3.46	96.91	3.20	93.38	3.25
<b>รวมทุกหมวดค่าใช้จ่าย</b>	<b>2,418.89</b>	<b>100.00</b>	<b>3,027.21</b>	<b>100.00</b>	<b>2,903.96</b>	<b>100.00</b>	<b>1,206.65</b>	<b>100.00</b>	<b>1,277.68</b>	<b>100.00</b>	<b>1,221.98</b>	<b>100.00</b>	<b>2,321.43</b>	<b>100.00</b>	<b>3,016.58</b>	<b>100.00</b>	<b>2,866.82</b>	<b>100.00</b>

รายได้จากการท่องเที่ยวของผู้เยี่ยมชม เจ้าหน้าที่ตามหมวดค่าใช้จ่ายต่างๆ ปี 2549

พัทยา จังหวัดชลบุรี

(หน่วย : ล้านบาท)

รายได้ จำแนกตามหมวดค่าใช้จ่าย	นักท่องเที่ยว						นักท่องเที่ยว						ผู้เยี่ยมชม					
	ไทย	ร้อยละ	ต่างประเทศ	ร้อยละ	รวม	ร้อยละ	ไทย	ร้อยละ	ต่างประเทศ	ร้อยละ	รวม	ร้อยละ	ไทย	ร้อยละ	ต่างประเทศ	ร้อยละ	รวม	ร้อยละ
1. ค่าที่พัก	2,740.22	30.79	14,940.33	34.08	17,680.55	33.52	-	-	-	-	-	-	2,740.22	29.50	14,940.33	33.99	17,680.55	33.21
2. ค่าอาหารและเครื่องดื่ม	1,822.06	20.47	8,459.92	19.30	10,281.98	19.49	141.56	36.47	43.75	38.66	185.31	36.96	1,963.62	21.14	8,503.67	19.35	10,467.29	19.66
3. ค่าซื้อสินค้าและของที่ระลึก	1,627.46	18.28	6,749.36	15.39	8,376.82	15.88	89.69	23.11	23.72	20.96	113.41	22.62	1,717.15	18.49	6,773.08	15.41	8,490.23	15.95
4. ค่าใช้จ่ายเพื่อความบันเทิง	1,123.14	12.62	6,198.21	14.14	7,321.35	13.88	39.43	10.16	6.61	5.84	46.04	9.18	1,162.57	12.52	6,204.82	14.12	7,367.39	13.84
5. ค่าบริการท่องเที่ยวภายในจังหวัด	566.30	6.36	2,821.01	6.43	3,387.31	6.42	38.81	10.00	13.18	11.65	51.99	10.37	605.11	6.51	2,834.19	6.45	3,439.30	6.46
6. ค่าพาหนะเดินทางในจังหวัด	722.87	8.12	3,267.58	7.45	3,990.45	7.57	55.33	14.25	19.34	17.09	74.67	14.89	778.20	8.38	3,286.92	7.48	4,065.12	7.63
7. ค่าใช้จ่ายอื่นๆ	298.81	3.36	1,405.50	3.21	1,704.31	3.24	23.34	6.01	6.58	5.80	29.92	5.98	322.15	3.46	1,412.08	3.20	1,734.23	3.25
<b>รวมทุกหมวดค่าใช้จ่าย</b>	<b>8,900.86</b>	<b>100.00</b>	<b>43,841.91</b>	<b>100.00</b>	<b>52,742.77</b>	<b>100.00</b>	<b>388.16</b>	<b>100.00</b>	<b>113.18</b>	<b>100.00</b>	<b>501.34</b>	<b>100.00</b>	<b>9,289.02</b>	<b>100.00</b>	<b>43,955.09</b>	<b>100.00</b>	<b>53,244.11</b>	<b>100.00</b>

จำนวนผู้เยี่ยมชมออนไลน์ จำแนกตามเพศ ปี 2549

พญา จังหวัดชลบุรี

เพศ	นักท่องเที่ยว						นักทัศนอาจร						ผู้เยี่ยมชม					
	ไทย	ร้อยละ	ต่างประเทศ	ร้อยละ	รวม	ร้อยละ	ไทย	ร้อยละ	ต่างประเทศ	ร้อยละ	รวม	ร้อยละ	ไทย	ร้อยละ	ต่างประเทศ	ร้อยละ	รวม	ร้อยละ
ชาย	780,133	45.77	2,330,136	58.25	3,110,269	54.52	140,826	43.78	53,681	60.60	194,507	47.41	920,959	45.45	2,383,817	58.30	3,304,776	54.04
หญิง	924,362	54.23	1,670,049	41.75	2,594,411	45.48	180,858	56.22	34,902	39.40	215,760	52.59	1,105,220	54.55	1,704,951	41.70	2,810,171	45.96
รวม	1,704,495	100.00	4,000,185	100.00	5,704,680	100.00	321,684	100.00	88,583	100.00	410,267	100.00	2,026,179	100.00	4,088,768	100.00	6,114,947	100.00

จำนวนผู้เยี่ยมชมออนไลน์ จำแนกตามอายุ ปี 2549

พทยา จังหวัดชลบุรี

อายุ (ปี)	นักท่องเที่ยว						นักทัศนอาจร						ผู้เยี่ยมชมออนไลน์					
	ไทย	ร้อยละ	ต่างประเทศ	ร้อยละ	รวม	ร้อยละ	ไทย	ร้อยละ	ต่างประเทศ	ร้อยละ	รวม	ร้อยละ	ไทย	ร้อยละ	ต่างประเทศ	ร้อยละ	รวม	ร้อยละ
1. 15 - 24 ปี	179,170	10.51	207,225	5.18	386,395	6.77	64,045	19.91	12,262	13.84	76,307	18.60	243,215	12.00	219,487	5.37	462,702	7.57
2. 25 - 34 ปี	876,365	51.41	1,317,770	32.94	2,194,135	38.46	140,885	43.80	22,364	25.25	163,249	39.79	1,017,250	50.21	1,340,134	32.78	2,357,384	38.55
3. 35 - 44 ปี	438,625	25.73	1,214,086	30.35	1,652,711	28.97	76,718	23.85	31,774	35.87	108,492	26.44	515,343	25.43	1,245,860	30.47	1,761,203	28.80
4. 45 - 54 ปี	138,031	8.10	661,872	16.55	799,903	14.02	30,367	9.44	9,822	11.09	40,189	9.80	168,398	8.31	671,694	16.43	840,092	13.74
5. 55 - 64 ปี	66,681	3.91	414,700	10.37	481,381	8.44	9,025	2.81	11,608	13.10	20,631	5.03	75,706	3.74	426,306	10.43	502,012	8.21
65 ปีขึ้นไป	5,623	0.34	184,532	4.61	190,155	3.34	644	0.19	755	0.85	1,399	0.34	6,267	0.31	185,287	4.52	191,554	3.13
รวม	1,704,495	100.00	4,000,185	100.00	5,704,680	100.00	321,684	100.00	88,583	100.00	410,267	100.00	2,026,179	100.00	4,088,768	100.00	6,114,947	100.00
อายุเฉลี่ย	34.43		40.55		38.72		33.19		38.65		34.37		34.23		40.51		38.43	

จำนวนผู้เยี่ยมเยือน จำแนกตามอาชีพ ปี 2549

พญา จังหวัดชลบุรี

อาชีพ	นักท่องเที่ยว						นักท่องเที่ยว						ผู้เยี่ยมเยือน					
	ไทย	ร้อยละ	ต่างประเทศ	ร้อยละ	รวม	ร้อยละ	ไทย	ร้อยละ	ต่างประเทศ	ร้อยละ	รวม	ร้อยละ	ไทย	ร้อยละ	ต่างประเทศ	ร้อยละ	รวม	ร้อยละ
1.ประกอบธุรกิจส่วนตัว	319,599	18.75	843,900	21.10	1,163,499	20.40	46,256	14.38	12,739	14.38	58,995	14.38	365,855	18.06	856,639	20.95	1,222,494	19.99
2.ข้าราชการ-วิสาหกิจ	361,293	21.20	304,389	7.61	665,682	11.67	53,363	16.59	4,314	4.87	57,677	14.06	414,656	20.48	308,703	7.55	723,359	11.83
3.พนักงานบริษัท	535,423	31.41	1,337,313	33.43	1,872,736	32.83	77,512	24.10	19,500	22.01	97,012	23.85	612,935	30.25	1,356,813	33.18	1,969,748	32.21
4.แม่บ้าน-ว่างงาน	60,860	3.57	165,957	4.15	226,817	3.98	6,393	1.99	6,325	7.14	12,718	3.10	67,253	3.32	172,282	4.21	239,535	3.92
5.นักเรียน-นักศึกษา	264,117	15.50	394,924	9.87	659,041	11.55	75,270	23.40	18,661	21.07	93,931	22.90	339,387	16.75	413,585	10.12	752,972	12.31
6.เกษียณ	29,785	1.75	109,248	2.73	139,033	2.44	1,933	0.60	1,362	1.54	3,295	0.80	31,718	1.57	110,610	2.71	142,328	2.33
7.เกษตรกร	13,708	0.80	110,542	2.76	124,250	2.18	4,597	1.43	1,113	1.26	5,710	1.39	18,305	0.90	111,655	2.73	129,960	2.13
8.ลูกจ้าง-คนงาน-พนักงาน	119,710	7.02	608,676	15.21	728,386	12.77	55,779	17.34	21,049	23.76	76,828	18.73	175,489	8.66	629,625	15.40	805,114	13.17
9.อื่นๆ	-	-	125,336	3.14	125,336	2.18	581	0.17	3,520	3.97	4,101	0.99	581	0.03	128,856	3.15	129,437	2.11
<b>รวมทั้งหมด</b>	<b>1,704,495</b>	<b>100.00</b>	<b>4,000,185</b>	<b>100.00</b>	<b>5,704,680</b>	<b>100.00</b>	<b>321,684</b>	<b>100.00</b>	<b>88,583</b>	<b>100.00</b>	<b>410,267</b>	<b>100.00</b>	<b>2,026,179</b>	<b>100.00</b>	<b>4,088,768</b>	<b>100.00</b>	<b>6,114,947</b>	<b>100.00</b>

จำนวนผู้เยี่ยมชมคนไทย จำนวนตามระดับของรายได้ ปี 2549

พทยา จังหวัดชลบุรี

ระดับของรายได้ (หน่วย:บาท)	คนไทย					
	นักท่องเที่ยว	ร้อยละ	นักท่องเที่ยว	ร้อยละ	ผู้เยี่ยมชม	ร้อยละ
1. ไม่มีรายได้	103,585	6.08	23,926	7.44	127,511	6.29
2. ต่ำกว่า 10,000 บาท	371,130	21.77	91,764	28.53	462,894	22.85
3. 10,001-15,000 บาท	624,171	36.62	120,588	37.48	744,759	36.76
4. 15,001-30,000 บาท	425,421	24.96	68,914	21.42	494,335	24.40
5. 30,001-45,000 บาท	128,184	7.52	12,765	3.97	140,949	6.96
6. 45,001-60,000 บาท	37,613	2.21	3,727	1.16	41,340	2.04
7. 60,001-75,000 บาท	4,800	0.28	-	-	4,800	0.24
8. 75,001-90,000 บาท	3,796	0.22	-	-	3,796	0.19
9. มากกว่า 90,000 บาท	5,795	0.34	-	-	5,795	0.27
<b>รวมทั้งหมด</b>	<b>1,704,495</b>	<b>100.00</b>	<b>321,684</b>	<b>100.00</b>	<b>2,026,179</b>	<b>100.00</b>

จำนวนผู้เยี่ยมชมชาวไทย จำแนกตามถิ่นที่อยู่ปี 2549

พทยา จังหวัดชลบุรี

ถิ่นที่อยู่ของผู้เยี่ยมชม	นักท่องเที่ยว		นักทัศนาจร		ผู้เยี่ยมชม	
	จำนวน	ร้อยละ	จำนวน	ร้อยละ	จำนวน	ร้อยละ
1. กรุงเทพมหานคร	684,401	40.15	129,942	40.39	814,343	40.19
2. ภาคกลาง	249,785	14.65	53,575	16.65	303,360	14.97
3. ภาคตะวันตก	132,233	7.76	7,406	2.30	139,639	6.89
4. ภาคตะวันออก	251,551	14.76	104,158	32.38	355,709	17.56
5. ภาคเหนือ	131,795	7.73	14,231	4.42	146,026	7.21
6. ภาคใต้	52,539	3.08	3,382	1.05	55,921	2.76
7. ภาคตะวันออกเฉียงเหนือ	202,191	11.87	8,990	2.81	211,181	10.42
<b>รวม</b>	<b>1,704,495</b>	<b>100.00</b>	<b>321,684</b>	<b>100.00</b>	<b>2,026,179</b>	<b>100.00</b>

จำนวนผู้เยี่ยมชมชาวต่างประเทศ จำแนกตามระดับของรายได้ ปี 2549

พทยา จังหวัดชลบุรี

ระดับของรายได้ (หน่วย : USD)	ชาวต่างประเทศ					
	นักท่องเที่ยว	ร้อยละ	นักทัศนาจร	ร้อยละ	ผู้เยี่ยมชม	ร้อยละ
1.Under 20,000 USD/ Year	458,860	11.47	21,920	24.75	480,780	11.76
2. 20,001 – 40,000 USD/ Year	1,184,310	29.61	34,513	38.96	1,218,823	29.81
3. 40,001 – 60,000 USD/ Year	1,797,416	44.93	22,242	25.11	1,819,658	44.50
4. 60,001 – 80,000 USD/ Year	461,856	11.55	9,908	11.18	471,764	11.54
5. 80,001 – 100,000 USD/ Year	87,404	2.18	-	-	87,404	2.14
6. Over 100,000 USD/ Year	10,339	0.26	-	-	10,339	0.25
<b>รวมทั้งหมด</b>	<b>4,000,185</b>	<b>100.00</b>	<b>88,583</b>	<b>100.00</b>	<b>4,088,768</b>	<b>100.00</b>



จำนวนผู้เยี่ยมชม จำนวนตามจำนวนครั้งในการเดินทางเข้ามาท่องเที่ยวจังหวัดน่านในรอบ 1 ปี ปี 2549

พญา จังหวัดชลบุรี

จำนวนครั้ง ของการเดินทาง	นักท่องเที่ยว						นักทัศนาจร						ผู้เยี่ยมชม					
	ไทย	ร้อยละ	ต่างประเทศ	ร้อยละ	รวม	ร้อยละ	ไทย	ร้อยละ	ต่างประเทศ	ร้อยละ	รวม	ร้อยละ	ไทย	ร้อยละ	ต่างประเทศ	ร้อยละ	รวม	ร้อยละ
1 ครั้ง	1,184,107	69.47	2,489,653	62.24	3,673,760	64.40	213,708	66.43	65,023	73.40	278,731	67.94	1,397,815	68.99	2,554,676	62.48	3,952,491	64.64
2 ครั้ง	338,658	19.87	1,253,003	31.32	1,591,661	27.90	84,565	26.29	21,151	23.88	105,716	25.77	423,223	20.89	1,274,154	31.16	1,697,377	27.76
3 ครั้ง	93,006	5.46	120,855	3.02	213,861	3.75	16,243	5.05	1,654	1.87	17,897	4.36	109,249	5.39	122,509	3.00	231,758	3.79
4 ครั้ง	59,681	3.50	135,072	3.38	194,753	3.41	7,168	2.23	755	0.85	7,923	1.93	66,849	3.30	135,827	3.32	202,676	3.31
5 ครั้ง	14,637	0.86	-	-	14,637	0.26	-	-	-	-	-	-	14,637	0.72	-	-	14,637	0.24
มากกว่า 5 ครั้ง	14,406	0.84	1,602	0.04	16,008	0.28	-	-	-	-	-	-	14,406	0.71	1,602	0.04	16,008	0.26
รวม	1,704,495	100.00	4,000,185	100.00	5,704,680	100.00	321,684	100.00	88,583	100.00	410,267	100.00	2,026,179	100.00	4,088,768	100.00	6,114,947	100.00
จำนวนครั้งเฉลี่ย/ปี	1.49	-	1.48	-	1.48	-	1.43	-	1.30	-	1.40	-	1.48	-	1.47	-	1.48	-

**จำนวนผู้เยี่ยมชม จำแนกตามจำนวนผู้ร่วมเดินทาง ปี 2549**  
**พญา จังหวัดชลบุรี**

จำนวนผู้ร่วมเดินทาง	นักท่องเที่ยว						นักท่องเที่ยว						ผู้เยี่ยมชม					
	ไทย	ร้อยละ	ต่างประเทศ	ร้อยละ	รวม	ร้อยละ	ไทย	ร้อยละ	ต่างประเทศ	ร้อยละ	รวม	ร้อยละ	ไทย	ร้อยละ	ต่างประเทศ	ร้อยละ	รวม	ร้อยละ
คนเดียว	138,155	8.11	292,588	7.31	430,743	7.55	15,870	4.93	8,465	9.56	24,335	5.93	154,025	7.60	301,053	7.36	455,078	7.44
2 คน	514,501	30.18	1,742,514	43.56	2,257,015	39.56	130,775	40.65	28,775	32.48	159,550	38.89	645,276	31.85	1,771,289	43.32	2,416,565	39.52
3 คน	423,983	24.87	1,050,073	26.25	1,474,056	25.84	71,673	22.28	12,001	13.55	83,674	20.40	495,656	24.46	1,062,074	25.98	1,557,730	25.47
4 คน	271,156	15.91	519,484	12.99	790,640	13.86	41,455	12.89	7,828	8.84	49,283	12.01	312,611	15.43	527,312	12.90	839,923	13.74
5 คน	189,324	11.11	209,684	5.24	399,008	6.99	32,406	10.07	7,775	8.78	40,181	9.79	221,730	10.94	217,459	5.32	439,189	7.18
6 - 10 คน	151,770	8.90	60,825	1.52	212,595	3.73	28,070	8.73	1,561	1.76	29,631	7.22	179,840	8.88	62,386	1.53	242,226	3.96
มากกว่า 10 คน	15,606	0.92	125,017	3.13	140,623	2.47	1,435	0.45	22,178	25.03	23,613	5.76	17,041	0.84	147,195	3.59	164,236	2.69
<b>รวม</b>	<b>1,704,495</b>	<b>100.00</b>	<b>4,000,185</b>	<b>100.00</b>	<b>5,704,680</b>	<b>100.00</b>	<b>321,684</b>	<b>100.00</b>	<b>88,583</b>	<b>100.00</b>	<b>410,267</b>	<b>100.00</b>	<b>2,026,179</b>	<b>100.00</b>	<b>4,088,788</b>	<b>100.00</b>	<b>6,114,947</b>	<b>100.00</b>
<b>จำนวนคน/ครั้ง</b>	<b>3.43</b>	<b>-</b>	<b>2.95</b>	<b>-</b>	<b>3.09</b>	<b>-</b>	<b>3.29</b>	<b>-</b>	<b>4.59</b>	<b>-</b>	<b>3.57</b>	<b>-</b>	<b>3.41</b>	<b>-</b>	<b>2.98</b>	<b>-</b>	<b>3.12</b>	<b>-</b>

จำนวนผู้เยี่ยมชมออนไลน์ จำแนกตามความสัมพันธ์กับผู้ร่วมเดินทาง ปี 2549

พทยา จังหวัดชลบุรี

ความสัมพันธ์ กับผู้ร่วมเดินทาง	นักท่องเที่ยว						นักทัศนาร						ผู้เยี่ยมชม					
	ไทย	ร้อยละ	ต่างประเทศ	ร้อยละ	รวม	ร้อยละ	ไทย	ร้อยละ	ต่างประเทศ	ร้อยละ	รวม	ร้อยละ	ไทย	ร้อยละ	ต่างประเทศ	ร้อยละ	รวม	ร้อยละ
คนเดียว	138,155	8.11	292,588	7.31	430,743	7.55	15,870	4.93	8,465	9.56	24,335	5.93	154,025	7.60	301,053	7.36	455,078	7.44
เพื่อน	737,534	43.27	1,290,546	32.26	2,028,080	35.55	164,218	51.05	43,286	48.86	207,504	50.58	901,752	44.51	1,333,832	32.62	2,235,584	36.58
แฟน	234,475	13.76	1,117,533	27.94	1,352,008	23.70	44,534	13.84	16,413	18.53	60,947	14.86	279,009	13.77	1,133,946	27.73	1,412,955	23.11
ครอบครัว	343,163	20.13	893,925	22.35	1,237,088	21.89	63,985	19.89	16,846	19.02	80,831	19.70	407,148	20.09	910,771	22.27	1,317,919	21.55
ญาติ	216,286	12.69	367,970	9.20	584,256	10.24	27,845	8.66	3,573	4.03	31,418	7.66	244,131	12.05	371,543	9.09	615,674	10.07
กลุ่มที่ทำงาน	34,882	2.04	37,623	0.94	72,505	1.27	5,232	1.63	-	-	5,232	1.27	40,114	1.98	37,623	0.93	77,737	1.27
<b>รวม</b>	<b>1,704,495</b>	<b>100.00</b>	<b>4,000,185</b>	<b>100.00</b>	<b>5,704,680</b>	<b>100.00</b>	<b>321,684</b>	<b>100.00</b>	<b>88,583</b>	<b>100.00</b>	<b>410,267</b>	<b>100.00</b>	<b>2,026,179</b>	<b>100.00</b>	<b>4,088,768</b>	<b>100.00</b>	<b>6,114,947</b>	<b>100.00</b>

จำนวนผู้เยี่ยมชมชาวต่างประเทศ จำแนกตามถิ่นที่อยู่ปี 2549

พญา จังหวัดชลบุรี

ถิ่นที่อยู่ของผู้เยี่ยมชม	นักท่องเที่ยว		นักทัศนาจร		ผู้เยี่ยมชม	
	จำนวน	ร้อยละ	จำนวน	ร้อยละ	จำนวน	ร้อยละ
1. อเมริกา	189,216	4.73	2,409	2.72	191,625	4.69
2. ยุโรป	1,633,687	40.84	21,393	24.15	1,655,080	40.48
3. โอเชียเนีย	88,176	2.20	2,034	2.30	90,210	2.21
4. เอเชีย	1,898,834	47.47	58,062	65.55	1,956,896	47.86
5. ตะวันออกกลาง	185,164	4.63	3,415	3.86	188,579	4.61
6. แอฟริกา	5,108	0.13	1,270	1.42	6,378	0.15
<b>รวม</b>	<b>4,000,185</b>	<b>100.00</b>	<b>88,583</b>	<b>100.00</b>	<b>4,088,768</b>	<b>100.00</b>

จำนวนผู้เยี่ยมชม จำนวนตามวัตถุประสงค์หลักของการเดินทาง ปี 2549

พญา จังหวัดชลบุรี

วัตถุประสงค์หลัก ของการเดินทาง	นักท่องเที่ยว						นักท่องเที่ยว						ผู้เยี่ยมชม					
	ไทย	ร้อยละ	ต่างประเทศ	ร้อยละ	รวม	ร้อยละ	ไทย	ร้อยละ	ต่างประเทศ	ร้อยละ	รวม	ร้อยละ	ไทย	ร้อยละ	ต่างประเทศ	ร้อยละ	รวม	ร้อยละ
1. ท่องเที่ยว/พักผ่อน	1,418,824	83.24	3,353,404	83.83	4,772,228	83.65	291,649	90.66	77,933	87.98	369,582	90.08	1,710,473	84.42	3,431,337	83.92	5,141,810	84.09
2. ประชุม/อบรม/สัมมนา/ดูงาน	37,248	2.19	47,628	1.19	84,876	1.49	10,491	3.26	520	0.59	11,011	2.68	47,739	2.36	48,148	1.18	95,887	1.57
3. ติดต่อธุรกิจ	15,688	0.92	326,279	8.16	341,967	5.99	4,314	1.34	2,729	3.08	7,043	1.72	20,002	0.99	329,008	8.05	349,010	5.71
4. ปฏิบัติราชการ	9,199	0.54	112,101	2.80	121,300	2.13	1,868	0.58	2,352	2.66	4,220	1.03	11,067	0.55	114,453	2.80	125,520	2.05
5. เยี่ยมญาติ/เพื่อน	204,594	12.00	48,558	1.21	253,152	4.44	8,456	2.63	4,671	5.27	13,127	3.20	213,050	10.51	53,229	1.30	266,279	4.35
6. ชมนิทรรศการ/แสดงสินค้า	11,533	0.68	1,488	0.04	13,021	0.23	3,157	0.98	-	-	3,157	0.77	14,690	0.73	1,488	0.04	16,178	0.26
7. ได้รับรางวัล	-	-	-	-	-	-	1,161	0.36	-	-	1,161	0.28	1,161	0.06	-	-	1,161	0.02
8. อื่น ๆ	7,409	0.43	110,727	2.77	118,136	2.07	588	0.19	378	0.42	966	0.24	7,997	0.38	111,105	2.71	119,102	1.95
<b>รวมทั้งหมด</b>	<b>1,704,495</b>	<b>100.00</b>	<b>4,000,185</b>	<b>100.00</b>	<b>5,704,680</b>	<b>100.00</b>	<b>321,684</b>	<b>100.00</b>	<b>88,583</b>	<b>100.00</b>	<b>410,267</b>	<b>100.00</b>	<b>2,026,179</b>	<b>100.00</b>	<b>4,088,768</b>	<b>100.00</b>	<b>6,114,947</b>	<b>100.00</b>

**จำนวนผู้เยี่ยมชม จำนวนตามจำนวนจังหวัดที่รวมอยู่ในการเดินทางแต่ละครั้ง ปี 2549**  
**พญา จังหวัดชลบุรี**

จำนวนจังหวัดที่ รวมอยู่ในการเดินทาง	นักท่องเที่ยว						นักท่องเที่ยว						ผู้เยี่ยมชม					
	ไทย	ร้อยละ	ต่างประเทศ	ร้อยละ	รวม	ร้อยละ	ไทย	ร้อยละ	ต่างประเทศ	ร้อยละ	รวม	ร้อยละ	ไทย	ร้อยละ	ต่างประเทศ	ร้อยละ	รวม	ร้อยละ
1 จังหวัด	1,230,814	72.21	2,517,598	62.94	3,748,412	65.71	282,983	87.97	71,450	80.65	354,433	86.39	1,513,797	74.72	2,589,048	63.32	4,102,845	67.09
2 จังหวัด	416,630	24.44	850,896	21.27	1,267,526	22.22	33,219	10.33	14,603	16.49	47,822	11.66	449,849	22.20	865,499	21.17	1,315,348	21.51
3 จังหวัด	54,550	3.20	382,926	9.57	437,476	7.67	5,482	1.70	2,530	2.86	8,012	1.95	60,032	2.98	385,456	9.43	445,488	7.29
4 จังหวัด	2,501	0.15	248,765	6.22	251,266	4.40	-	-	-	-	-	-	2,501	0.12	248,765	6.08	251,266	4.11
5 จังหวัด	-	-	-	-	-	-	-	-	-	-	-	-	-	-	-	-	-	-
มากกว่า 5 จังหวัด	-	-	-	-	-	-	-	-	-	-	-	-	-	-	-	-	-	-
<b>รวม</b>	<b>1,704,495</b>	<b>100.00</b>	<b>4,000,185</b>	<b>100.00</b>	<b>5,704,680</b>	<b>100.00</b>	<b>321,684</b>	<b>100.00</b>	<b>88,583</b>	<b>100.00</b>	<b>410,267</b>	<b>100.00</b>	<b>2,026,179</b>	<b>100.00</b>	<b>4,088,768</b>	<b>100.00</b>	<b>6,114,947</b>	<b>100.00</b>
<b>จำนวนจังหวัดเฉลี่ย/ครั้ง</b>	<b>1.31</b>	<b>-</b>	<b>1.59</b>	<b>-</b>	<b>1.51</b>	<b>-</b>	<b>1.14</b>	<b>-</b>	<b>1.22</b>	<b>-</b>	<b>1.16</b>	<b>-</b>	<b>1.28</b>	<b>-</b>	<b>1.58</b>	<b>-</b>	<b>1.48</b>	<b>-</b>

จำนวนผู้เยี่ยมชม จำนวนตามกิจกรรมที่เข้าร่วมระหว่างท่องเที่ยวในจังหวัดปี 2549

พัทยา จังหวัดชลบุรี

กิจกรรมที่เข้าร่วม	ผู้เยี่ยมชม		
	ไทย	ต่างประเทศ	รวม
1. ท่องเที่ยวทั่วไป	78.65	81.19	80.35
2. ซื้อสินค้าและของที่ระลึก	3.94	7.79	6.52
3. กิจกรรมเชิงพจญภัย	-	-	-
4. กิจกรรมทางน้ำ	8.15	18.65	15.17
5. ท่องเที่ยวเชิงนิเวศ	2.93	11.71	8.80
6. กิจกรรมเชิงสุขภาพ	25.75	38.16	34.05
7. กิจกรรมด้านกีฬา	0.36	0.38	0.37
8. นันทนาการ/บันเทิง	29.68	35.56	33.61
9. กิจกรรมเชิงวัฒนธรรม	10.04	14.21	12.83
10. อื่นๆ (เช่น เกษตร ปฏิบัติธรรม)	11.48	9.45	10.12

จำนวนผู้เยี่ยมชม จำนวนตามแหล่งท่องเที่ยว ปี 2549

พัทยา จังหวัดชลบุรี

แหล่งท่องเที่ยว	ผู้เยี่ยมชม		
	ไทย	ต่างประเทศ	รวม
บริเวณชายหาด	57.34	49.24	51.92
วัดญาณสังวราราม	36.87	35.55	35.99
บาร์และไนท์คลับ	11.71	5.51	7.56
เมืองจำลอง	11.31	11.08	11.15
เกาะล้าน	11.33	5.30	7.30
อัลคาซาร์	14.89	21.52	19.33
ห้างสรรพสินค้า	9.72	9.85	9.80
สวนนงนุช	9.97	7.13	8.07
อุทยานหินล้านปีและฟาร์มจระเข้พัทยา	1.79	1.12	1.34
Under Water world	13.13	2.05	5.72
ริบลิยส์ เวิลด์ ออฟ เอนเตอร์เม้นท์	0.62	2.20	1.68
ปราสาทสังฆกรรม	1.56	0.73	1.00
บ้านสุขาวดี	0.47	0.19	0.28
สวนเสือศรีราชา	14.98	22.24	19.83
สวนสนุกพัทยาปาร์ค	0.98	0.97	0.97



## ข้อมูลสถานพักแรม พักยา จังหวัดชลบุรี

## มกราคม - ธันวาคม

	2549	2548	Δ (%)
<b>จำนวนสถานพักแรม (แห่ง)</b>	<b>360</b>	<b>293</b>	<b>+ 22.87</b>
กลุ่ม 1	28	33	- 15.15
กลุ่ม 2	30	22	+ 36.36
กลุ่ม 3	39	43	- 9.30
กลุ่ม 4	143	96	+ 48.96
กลุ่ม 5	120	99	+ 21.21
<b>จำนวนห้องพัก (ห้อง)</b>	<b>37,595</b>	<b>34,007</b>	<b>+ 10.55</b>
กลุ่ม 1	6,239	10,806	- 42.26
กลุ่ม 2	4,348	4,406	- 1.32
กลุ่ม 3	9,707	5,526	+ 75.66
กลุ่ม 4	12,260	7,970	+ 53.83
กลุ่ม 5	5,041	5,299	- 4.87
<b>อัตราการเข้าพักเฉลี่ย (%)</b>	<b>62.30</b>	<b>57.78</b>	<b>+ 4.52</b>
กลุ่ม 1	60.77	60.57	+ 0.20
กลุ่ม 2	70.19	64.36	+ 5.83
กลุ่ม 3	66.60	62.59	+ 4.01
กลุ่ม 4	57.88	49.67	+ 8.21
กลุ่ม 5	59.86	53.81	+ 6.05
<b>จำนวนนักท่องเที่ยวพักโรงแรม (คน)</b>	<b>5,325,673</b>	<b>4,541,670</b>	<b>+ 17.26</b>
กลุ่ม 1	1,547,311	1,537,745	+ 0.62
กลุ่ม 2	691,786	727,291	- 4.88
กลุ่ม 3	1,250,962	800,015	+ 56.37
กลุ่ม 4	1,170,149	905,195	+ 29.27
กลุ่ม 5	665,465	571,424	+ 16.46
<b>ระยะเวลาพำนักเฉลี่ย (วัน)</b>	<b>2.91</b>	<b>3.09</b>	<b>- 0.18</b>
กลุ่ม 1	2.85	3.15	- 0.30
กลุ่ม 2	3.12	2.87	+ 0.25
กลุ่ม 3	2.61	2.83	- 0.22
กลุ่ม 4	3.03	3.08	- 0.05
กลุ่ม 5	3.15	3.62	- 0.47
<b>จำนวนคนพักต่อห้อง</b>	<b>1.97</b>	<b>2.05</b>	<b>- 0.08</b>
กลุ่ม 1	2.04	2.14	- 0.10
กลุ่ม 2	1.99	2.07	- 0.08
กลุ่ม 3	1.97	1.99	- 0.02
กลุ่ม 4	1.95	1.93	+ 0.02
กลุ่ม 5	1.83	2.08	- 0.25

**Occupancy Rate of Accommodation Establishments  
in Pattaya  
January - December 2006**

Month	Hotel					Grand
	Group 1	Group 2	Group 3	Group 4	Group 5	Total
January	62.03	90.03	90.73	72.52	79.53	<b>75.51</b>
February	88.63	87.37	88.70	81.52	69.04	<b>83.76</b>
March	55.30	82.61	84.42	71.10	70.62	<b>69.66</b>
April	77.25	71.15	71.43	78.71	69.09	<b>74.58</b>
May	66.26	68.56	54.68	45.30	31.56	<b>54.36</b>
June	54.10	61.23	48.89	47.87	51.09	<b>52.25</b>
<b>Total (Jan.-Jun.)</b>	<b>67.26</b>	<b>76.83</b>	<b>73.14</b>	<b>66.17</b>	<b>61.82</b>	<b>68.35</b>
July	34.65	58.95	53.16	46.34	40.79	<b>44.50</b>
August	50.60	59.97	53.28	49.35	35.20	<b>49.56</b>
September	36.44	43.58	61.92	39.14	38.30	<b>42.43</b>
October	65.44	59.92	40.94	39.49	68.85	<b>50.47</b>
November	71.06	78.76	67.24	56.26	79.89	<b>67.32</b>
December	67.44	80.14	83.77	66.98	84.34	<b>75.24</b>
<b>Total (Jul.-Dec.)</b>	<b>54.27</b>	<b>63.55</b>	<b>60.05</b>	<b>49.59</b>	<b>57.90</b>	<b>55.80</b>
<b>Total</b>	<b>60.77</b>	<b>70.19</b>	<b>66.60</b>	<b>57.88</b>	<b>59.86</b>	<b>62.30</b>

## Guest Arrivals at Accommodation Establishments Pattaya

Nationality	January-December		
	2006	2005	Δ(%)
Thai	1,357,283	1,155,319	+ 17.48
Malaysia	92,690	74,121	+ 25.05
Singapore	48,797	45,920	+ 6.27
China	421,887	254,756	+ 65.60
Hong Kong	213,378	167,922	+ 27.07
Japan	91,009	100,800	- 9.71
Korea	346,371	349,813	- 0.98
Taiwan	207,447	194,963	+ 6.40
Austria	20,062	19,212	+ 4.42
Belgium	25,640	34,248	- 25.13
Denmark	29,533	38,265	- 22.82
France	62,642	54,850	+ 14.21
Germany	225,791	244,946	- 7.82
Italy	44,111	49,203	- 10.35
Netherlands	47,840	57,877	- 17.34
Sweden	61,144	57,389	+ 6.54
Switzerland	46,908	53,855	- 12.90
U.K.	299,056	348,165	- 14.11
U.S.A.	110,386	110,002	+ 0.35
Canada	23,078	23,290	- 0.91
Middle East	160,361	89,125	+ 79.93
Australia	65,110	83,050	- 21.60
New Zealand	9,878	10,372	- 4.76
India	226,003	146,217	+ 54.57
Russian	482,587	346,101	+ 39.44
East EU	48,171	43,975	+ 9.54
Indonesia	25,207	21,007	+ 19.99
Philippines	7,115	4,887	+ 45.59
Finland	86,268	71,055	+ 21.41
Norway	35,673	31,958	+ 11.62
Spain	3,210	2,646	+ 21.32
Africa	4,182	2,707	+ 54.49
Myanmar	1,264	278	+ 354.68
Israel	16,280	12,539	+ 29.83
Lao	1,915	1,552	+ 23.39
Vietnam	134,888	77,988	+ 72.96
Brunei	679	628	+ 8.12
Cambodia	10,493	2,817	+ 272.49
Others South Asia	20,731	5,406	+ 283.48
Others The Americas	10,583	3,163	+ 234.59
Others	200,022	149,283	+ 33.99
<b>Total</b>	<b>5,325,673</b>	<b>4,541,670</b>	<b>+ 17.26</b>
Thai	1,357,283	1,155,319	+ 17.48
Foreigners	3,968,390	3,386,351	+ 17.19

**Guest Arrivals at Accommodation Establishments in Pattaya 2006**

**TOTAL**

Nationality	Total	Jan.	Feb.	Mar.	Apr.	May	Jun.	Jan.-Jun.	Jul.	Aug.	Sep.	Oct.	Nov.	Dec.	Jul.-Dec.
Thai	1,357,283	75,534	103,140	109,269	148,459	123,268	119,053	678,723	131,319	82,241	94,840	172,759	96,384	101,017	678,560
Malaysia	92,690	5,654	9,699	10,652	6,953	6,142	12,963	52,063	8,474	6,064	6,750	11,254	2,864	5,221	40,627
Singapore	48,797	3,283	3,241	5,024	3,033	4,005	8,302	26,888	2,871	2,280	3,037	4,082	2,802	6,837	21,909
China	421,887	23,662	34,030	31,664	58,475	45,563	18,472	211,866	53,851	34,604	29,865	25,795	31,768	34,138	210,021
Hong Kong	213,378	16,592	14,989	24,285	20,547	17,673	24,160	118,246	20,631	20,519	19,472	19,435	6,281	8,794	95,132
Japan	91,009	7,357	9,761	10,930	7,922	6,498	8,670	51,138	4,434	5,670	9,923	8,309	5,025	6,510	39,871
Korea	346,371	26,098	24,752	30,885	29,678	35,985	34,086	181,484	22,577	9,651	11,862	36,929	45,544	38,324	164,887
Taiwan	207,447	16,082	10,326	9,275	27,286	9,213	21,973	94,155	32,740	12,917	30,186	16,305	12,266	8,878	113,292
Austria	20,062	1,734	3,277	1,637	1,206	1,137	1,975	10,966	265	454	2,775	1,337	2,350	1,915	9,096
Belgium	25,640	2,185	2,535	2,587	2,851	1,061	1,392	12,611	1,892	954	2,835	2,932	1,783	2,633	13,029
Denmark	29,533	3,706	3,328	2,759	2,797	625	1,932	15,147	1,394	1,050	3,361	3,417	2,435	2,729	14,386
France	62,642	6,360	8,846	11,520	7,415	2,203	3,727	40,071	1,935	2,741	2,450	5,871	4,172	5,402	22,571
Germany	225,791	24,639	34,989	29,617	20,770	12,662	12,862	135,539	4,255	6,605	6,709	13,727	34,119	24,837	90,252
Italy	44,111	5,523	5,745	5,354	4,804	1,570	2,181	25,177	1,252	3,608	2,079	4,181	3,377	4,437	18,934
Netherlands	47,840	5,378	5,623	4,412	4,346	1,813	7,675	29,247	1,559	1,942	1,220	5,471	3,770	4,631	18,593
Sweden	61,144	4,495	11,784	10,815	4,754	1,217	2,137	35,202	1,701	705	3,911	4,174	4,547	10,904	25,942
Switzerland	46,908	5,739	5,501	5,236	9,656	2,009	2,828	30,969	1,408	1,471	1,357	3,819	3,481	4,403	15,939
U.K.	299,056	30,819	28,619	32,507	30,655	17,051	20,712	160,363	11,776	12,386	20,260	29,738	25,204	39,329	138,693
U.S.A.	110,386	6,260	9,351	10,866	11,752	17,485	7,333	63,047	6,472	3,351	12,542	10,449	5,688	8,837	47,339
Canada	23,078	2,101	3,705	4,120	1,742	975	966	13,609	428	575	1,429	3,124	1,412	2,501	9,469
Middle East	160,361	10,141	12,930	17,630	11,546	8,138	11,450	71,835	16,253	21,015	15,306	11,062	12,798	12,092	88,526
Australia	65,110	4,698	4,931	7,482	6,102	5,252	6,704	35,169	3,887	3,306	3,707	9,201	4,570	5,270	29,941
New Zealand	9,878	967	1,265	893	958	244	879	5,206	470	704	1,326	1,011	454	707	4,672
India	226,003	10,896	12,644	17,166	15,741	17,830	31,320	105,597	12,172	17,975	26,988	21,092	13,969	28,210	120,406
Russia	482,587	96,381	66,102	50,916	33,524	18,975	8,735	274,633	4,722	6,143	6,534	21,796	75,812	92,947	207,954
East Europe	48,171	7,700	10,034	6,539	3,958	8,360	1,013	37,604	1,388	1,075	754	2,953	1,629	2,768	10,567
Indonesia	25,207	986	938	2,322	1,643	1,238	2,264	9,391	2,784	1,261	2,207	7,251	503	1,810	15,816
Philippines	7,115	401	278	467	1,530	402	620	3,698	1,058	348	473	887	391	260	3,417
Finland	86,268	15,539	11,226	12,575	6,573	1,942	2,154	50,009	1,648	841	909	3,141	7,568	22,152	36,259
Norway	35,673	5,046	4,214	4,378	4,119	681	2,475	20,913	3,128	1,108	1,397	3,342	2,523	3,262	14,760
Spain	3,210	262	255	424	178	268	199	1,586	173	260	197	534	227	233	1,624
Africa	4,182	268	347	563	670	107	227	2,182	347	145	491	429	130	458	2,000
Myanmar	1,264	97	41	64	48	145	80	475	93	45	87	335	95	134	789
Israel	16,280	1,596	1,791	3,018	2,085	196	592	9,278	422	305	329	2,096	1,558	2,292	7,002
Lao	1,915	30	40	80	688	294	42	1,174	86	325	42	43	38	207	741
Vietnam	134,888	9,071	9,678	12,655	9,064	4,188	15,006	59,662	25,507	17,361	15,778	3,362	4,949	8,269	75,226
Brunei	679	10	8	7	4	2	-	31	46	28	138	154	29	253	648
Cambodia	10,493	1,288	488	702	1,678	1,121	707	5,984	1,047	894	1,114	1,192	203	59	4,509
Others in South Asia	20,731	935	747	2,149	937	990	279	6,037	1,439	1,142	1,011	1,893	5,925	3,284	14,694
Others in The Americas	10,583	1,054	449	3,798	202	63	232	5,798	219	256	510	1,297	1,211	1,292	4,785
Others	200,022	26,797	13,569	14,858	15,711	5,560	8,067	84,562	3,829	5,482	9,274	7,505	61,384	27,986	115,460
<b>Total</b>	<b>5,325,673</b>	<b>467,364</b>	<b>485,216</b>	<b>512,100</b>	<b>522,060</b>	<b>384,151</b>	<b>406,444</b>	<b>2,777,335</b>	<b>391,952</b>	<b>289,807</b>	<b>355,435</b>	<b>483,684</b>	<b>491,238</b>	<b>536,222</b>	<b>2,548,338</b>

**Guest Arrivals at Accommodation Establishments in Pattaya 2006**

**Hotel Group 1**

Nationality	Total	Jan.	Feb.	Mar.	Apr.	May	Jun.	Jan.-Jun.	Jul.	Aug.	Sep.	Oct.	Nov.	Dec.	Jul.-Dec.
Thai	424,389	29,665	39,113	36,423	77,599	61,214	28,598	272,612	54,929	18,349	38,570	19,424	10,438	10,067	151,777
Malaysia	9,456	137	427	831	631	1,381	1,894	5,301	2,455	276	236	585	180	423	4,155
Singapore	8,272	534	671	996	777	867	1,223	5,068	438	328	295	1,077	310	756	3,204
China	93,079	5,180	13,343	9,081	19,158	16,328	5,300	68,390	12,621	3,506	4,345	1,670	1,014	1,533	24,689
Hong Kong	46,978	2,218	3,717	4,636	5,004	4,486	6,253	26,314	6,017	5,131	2,840	3,182	1,021	2,473	20,664
Japan	36,786	3,160	3,246	3,331	3,464	4,055	5,915	23,171	2,848	3,009	1,858	2,052	2,040	1,808	13,615
Korea	170,028	11,989	14,259	15,536	18,506	23,872	13,604	97,766	12,851	8,268	10,237	12,627	15,256	13,023	72,262
Taiwan	67,129	1,996	4,611	5,605	8,001	6,059	11,025	37,297	10,405	6,818	5,184	2,914	2,523	1,988	29,832
Austria	4,006	677	935	274	147	795	181	3,009	32	212	113	175	205	260	997
Belgium	7,550	598	1,078	1,244	979	736	432	5,067	261	543	86	570	586	437	2,483
Denmark	4,027	579	749	411	283	279	300	2,601	306	126	177	330	362	125	1,426
France	7,757	671	965	1,062	622	576	792	4,688	606	881	355	351	379	497	3,069
Germany	56,390	7,952	11,236	5,129	4,250	2,859	2,675	34,101	1,429	2,373	2,867	4,463	6,146	5,011	22,289
Italy	6,930	635	1,057	672	538	428	438	3,768	211	1,029	131	619	649	523	3,162
Netherlands	9,628	1,077	1,542	705	483	753	1,294	5,854	809	924	225	624	630	562	3,774
Sweden	4,931	436	693	487	512	594	321	3,043	195	153	346	228	579	387	1,888
Switzerland	13,109	1,639	2,076	1,515	1,584	1,063	575	8,452	530	734	426	651	1,348	968	4,657
U.K.	95,735	6,078	9,782	10,246	10,120	11,770	11,862	59,858	3,996	8,472	3,387	8,003	6,905	5,114	35,877
U.S.A.	44,867	1,658	2,671	3,354	6,536	12,264	3,849	30,332	2,738	1,472	4,644	2,519	1,308	1,854	14,535
Canada	4,559	473	703	522	519	371	257	2,845	202	250	93	579	300	290	1,714
Middle East	26,260	1,160	1,492	3,762	1,744	1,074	2,374	11,606	1,991	3,463	4,949	1,276	2,030	945	14,654
Australia	30,062	1,526	1,578	2,139	3,654	4,376	4,191	17,464	2,327	2,149	2,110	3,452	1,218	1,342	12,598
New Zealand	2,864	153	126	230	272	169	523	1,473	263	390	135	361	192	50	1,391
India	35,609	1,476	1,637	2,920	4,053	6,199	5,678	21,963	3,079	2,741	3,300	1,921	1,357	1,248	13,646
Russia	192,621	43,948	35,527	21,043	14,201	9,540	3,838	128,097	2,912	3,666	5,100	10,920	20,875	21,051	64,524
East Europe	27,640	6,309	5,935	1,862	812	7,822	614	23,354	726	708	510	794	329	1,219	4,286
Indonesia	5,871	255	251	793	508	617	838	3,262	615	124	332	1,101	187	250	2,609
Philippines	1,990	82	108	371	324	278	90	1,253	161	51	123	262	87	53	737
Finland	30,145	4,846	4,989	5,660	1,899	1,663	1,521	20,578	1,329	628	502	962	2,282	3,864	9,567
Norway	6,503	435	458	431	697	219	851	3,091	839	156	203	696	733	785	3,412
Spain	1,416	83	113	120	40	250	45	651	42	199	63	304	82	75	765
Africa	1,921	112	75	173	250	83	70	763	286	31	372	205	54	210	1,158
Myanmar	203	6	4	27	6	0	52	95	19	8	0	32	18	31	108
Israel	1,593	141	230	179	316	88	47	1,001	65	133	25	199	78	92	592
Lao	282	6	32	75	9	56	20	198	37	1	0	4	17	25	84
Vietnam	1,010	94	78	295	30	91	55	643	65	21	79	116	54	32	367
Brunei	79	8	5	5	4	2	0	24	31	0	8	15	1	0	55
Cambodia	169	39	4	3	19	4	5	74	27	36	19	4	9	0	95
Others in South Asia	4,248	111	270	914	480	247	94	2,116	1,145	517	276	38	47	109	2,132
Others in The Americas	794	47	80	73	54	53	58	365	21	70	83	142	34	79	429
Others	60,425	15,054	6,825	7,988	4,990	3,374	3,863	42,094	2,614	3,593	2,156	2,872	2,792	4,304	18,331
<b>Total</b>	<b>1,547,311</b>	<b>153,243</b>	<b>172,891</b>	<b>151,123</b>	<b>194,075</b>	<b>186,955</b>	<b>121,615</b>	<b>979,702</b>	<b>132,473</b>	<b>81,539</b>	<b>96,760</b>	<b>88,319</b>	<b>84,655</b>	<b>83,863</b>	<b>567,609</b>

**Guest Arrivals at Accommodation Establishments in Pattaya 2006**

**Hotel Group 2**

Nationality	Total	Jan.	Feb.	Mar.	Apr.	May	Jun.	Jan.-Jun.	Jul.	Aug.	Sep.	Oct.	Nov.	Dec.	Jul.-Dec.
Thai	133,630	6,504	5,581	8,228	14,691	10,501	15,993	61,498	9,420	18,544	17,698	11,315	6,846	8,309	72,132
Malaysia	8,017	31	279	291	738	202	553	2,094	431	2,291	1,359	828	350	664	5,923
Singapore	4,718	25	336	29	37	360	1,255	2,042	195	824	356	301	322	678	2,676
China	41,661	974	3,979	1,518	6,658	4,086	2,683	19,898	4,662	10,704	2,315	1,235	1,520	1,327	21,763
Hong Kong	28,569	449	982	688	2,167	1,333	1,316	6,935	3,410	8,240	4,619	1,865	1,616	1,884	21,634
Japan	9,024	366	395	944	648	582	427	3,362	297	1,087	1,263	1,119	438	1,458	5,662
Korea	131,026	13,284	9,467	13,484	8,579	11,509	19,078	75,401	8,429	646	127	12,166	17,810	16,447	55,625
Taiwan	43,587	596	449	2,700	2,789	2,812	5,577	14,923	7,849	46	3,367	7,544	4,998	4,860	28,664
Austria	1,395	61	37	116	95	70	99	478	42	114	11	108	278	364	917
Belgium	924	56	22	83	71	31	54	317	38	196	14	86	75	198	607
Denmark	2,639	674	410	118	112	43	49	1,406	46	40	0	195	387	565	1,233
France	5,093	254	736	1,270	480	47	242	3,029	182	382	99	459	520	422	2,064
Germany	36,157	6,167	3,941	7,110	3,321	1,344	1,647	23,530	272	1,120	201	2,028	4,996	4,010	12,627
Italy	2,409	109	91	230	161	55	78	724	190	749	42	119	254	331	1,685
Netherlands	4,855	580	566	644	361	68	154	2,373	6	123	194	595	873	691	2,482
Sweden	1,856	135	62	116	79	38	169	599	65	11	21	214	348	598	1,257
Switzerland	1,688	102	70	230	75	33	81	591	13	54	134	173	257	466	1,097
U.K.	22,443	992	621	1,244	886	102	1,917	5,762	896	567	505	3,119	2,413	9,181	16,681
U.S.A.	9,000	196	209	240	539	2,055	461	3,700	512	226	416	920	559	2,667	5,300
Canada	1,668	56	172	453	97	30	71	879	55	93	53	187	110	291	789
Middle East	9,846	14	65	5	202	20	142	448	848	2,795	1,285	1,718	1,375	1,377	9,398
Australia	2,020	52	124	85	147	149	102	659	51	100	85	396	303	426	1,361
New Zealand	927	8	28	20	32	16	121	225	15	72	381	107	77	50	702
India	38,819	22	1,268	710	2,516	433	3,071	8,020	1,793	9,335	13,068	2,870	1,282	2,451	30,799
Russia	97,044	27,095	19,875	20,007	9,282	4,606	2,683	83,548	150	732	431	1,988	4,614	5,581	13,496
East Europe	3,596	396	229	41	1,540	0	78	2,284	35	14	240	381	488	154	1,312
Indonesia	3,861	6	38	272	298	149	155	918	188	429	64	1,535	73	654	2,943
Philippines	1,293	0	7	1	2	4	103	117	834	9	106	141	45	41	1,176
Finland	4,623	90	1,559	146	84	14	74	1,967	30	49	28	205	947	1,397	2,656
Norway	4,376	1,535	1,140	604	54	27	129	3,489	18	21	109	349	153	237	887
Spain	310	2	12	45	8	0	42	109	0	14	85	60	12	30	201
Africa	347	0	23	0	1	12	78	114	12	32	14	34	12	129	233
Myanmar	118	0	7	1	16	16	0	40	0	0	32	26	20	0	78
Israel	4,580	100	65	1,569	290	5	0	2,029	12	46	7	804	609	1,073	2,551
Lao	56	0	5	0	0	0	9	14	0	0	42	0	0	0	42
Vietnam	6,790	2	318	0	321	153	1,114	1,908	1,509	2,172	445	216	176	364	4,882
Brunei	184	0	1	0	0	0	0	1	15	28	64	26	9	41	183
Cambodia	200	0	9	19	34	0	0	62	0	112	0	26	0	0	138
Others in South Asia	1,600	0	3	0	23	49	10	85	82	296	215	333	570	19	1,515
Others in The Americas	2,566	0	6	1,872	21	10	172	2,081	189	49	0	171	33	43	485
Others	18,271	3,042	1,092	3,026	2,358	728	1,515	11,761	57	539	222	1,755	969	2,968	6,510
<b>Total</b>	<b>691,786</b>	<b>63,975</b>	<b>54,279</b>	<b>68,159</b>	<b>59,813</b>	<b>41,692</b>	<b>61,502</b>	<b>349,420</b>	<b>42,848</b>	<b>62,901</b>	<b>49,717</b>	<b>57,717</b>	<b>56,737</b>	<b>72,446</b>	<b>342,366</b>

**Guest Arrivals at Accommodation Establishments in Pattaya 2006**

**Hotel Group 3**

Nationality	Total	Jan.	Feb.	Mar.	Apr.	May	Jun.	Jan.-Jun.	Jul.	Aug.	Sep.	Oct.	Nov.	Dec.	Jul.-Dec.
Thai	295,497	11,284	11,797	29,106	22,884	16,989	14,908	106,968	19,654	17,673	17,067	62,716	35,170	36,249	188,529
Malaysia	18,497	1,808	2,496	3,106	1,178	984	2,646	12,218	1,719	261	1,120	1,792	437	950	6,279
Singapore	17,620	1,416	1,291	2,071	619	1,958	3,622	10,977	1,214	334	1,780	674	795	1,846	6,643
China	171,023	10,415	8,232	12,711	24,220	13,907	6,813	76,298	17,663	11,089	21,506	11,641	14,721	18,105	94,725
Hong Kong	59,399	5,613	5,174	9,060	3,431	5,914	6,419	35,611	5,478	2,157	5,981	5,790	1,891	2,491	23,788
Japan	18,967	1,494	3,337	4,084	1,180	631	534	11,260	519	615	2,621	1,210	1,099	1,643	7,707
Korea	36,012	218	534	1,047	1,869	204	93	3,965	403	250	246	11,069	12,033	8,046	32,047
Taiwan	27,306	198	279	838	569	33	24	1,941	5,377	1,391	6,428	5,683	4,557	1,929	25,365
Austria	3,169	261	974	329	347	154	465	2,530	74	61	22	130	150	202	639
Belgium	2,323	291	357	92	111	138	78	1,067	45	42	33	410	430	296	1,256
Denmark	4,092	577	638	560	177	8	157	2,117	125	81	161	643	399	566	1,975
France	14,082	1,393	1,567	3,353	1,748	885	642	9,588	376	292	420	960	886	1,560	4,494
Germany	45,359	3,353	9,901	4,678	5,401	6,625	3,299	33,257	1,474	1,436	1,551	2,094	3,209	2,338	12,102
Italy	5,699	969	1,286	317	161	185	392	3,310	190	525	231	342	665	436	2,389
Netherlands	8,493	940	2,362	947	246	565	429	5,489	48	293	246	932	794	691	3,004
Sweden	18,674	622	6,239	4,499	296	176	401	12,233	162	71	84	700	781	4,643	6,441
Switzerland	5,911	1,200	1,044	128	155	127	1,023	3,677	264	72	167	544	653	534	2,234
U.K.	42,612	4,539	3,973	2,008	2,010	3,000	2,038	17,568	902	740	2,165	8,223	6,874	6,140	25,044
U.S.A.	17,682	1,415	2,218	1,323	1,151	1,464	918	8,489	626	505	2,601	2,169	2,174	1,118	9,193
Canada	2,824	291	750	443	101	8	181	1,774	74	29	154	330	245	218	1,050
Middle East	32,537	2,023	2,198	4,520	728	2,371	1,818	13,658	3,520	4,188	6,560	1,379	1,945	1,287	18,879
Australia	8,341	969	959	557	305	414	899	4,103	248	178	467	2,008	850	487	4,238
New Zealand	1,282	218	125	36	41	0	11	431	25	36	167	174	95	354	851
India	79,767	7,135	5,737	8,733	6,510	10,670	10,131	48,916	6,716	3,398	10,037	4,608	3,104	2,988	30,851
Russia	116,431	22,427	8,021	6,454	6,206	3,535	1,265	47,908	954	891	838	8,226	19,801	37,813	68,523
East Europe	6,469	146	1,366	567	895	447	138	3,559	61	67	4	1,294	641	843	2,910
Indonesia	5,259	173	98	618	250	270	213	1,622	464	170	1,373	1,131	93	406	3,637
Philippines	640	170	77	36	32	28	21	364	37	22	114	38	60	5	276
Finland	19,265	6,746	1,583	2,747	669	22	103	11,870	146	19	37	1,096	2,036	4,061	7,395
Norway	3,987	184	887	640	234	127	873	2,945	207	46	86	227	223	253	1,042
Spain	609	59	28	138	8	8	112	353	27	16	35	62	54	62	256
Africa	967	84	43	162	336	0	11	636	7	12	62	129	25	96	331
Myanmar	344	78	18	0	12	0	28	136	6	0	55	107	40	0	208
Israel	2,764	184	367	194	107	14	235	1,101	147	36	139	349	583	409	1,663
Lao	721	16	0	5	671	0	0	692	27	0	0	0	0	2	29
Vietnam	52,048	3,753	5,381	6,180	2,453	1,698	2,682	22,147	10,741	6,553	8,175	1,113	1,007	2,312	29,901
Brunei	87	2	2	2	0	0	0	6	0	0	66	0	0	15	81
Cambodia	884	33	22	5	169	301	0	530	45	2	152	0	129	26	354
Others in South Asia	12,822	680	247	785	271	562	80	2,625	208	81	478	1,508	5,141	2,781	10,197
Others in The Americas	3,482	898	281	1,415	0	0	2	2,596	0	5	97	57	94	633	886
Others	87,015	2,222	3,104	1,737	1,175	728	463	9,429	593	566	816	644	56,169	18,798	77,586
<b>Total</b>	<b>1,250,962</b>	<b>96,497</b>	<b>94,993</b>	<b>116,231</b>	<b>88,926</b>	<b>75,150</b>	<b>64,167</b>	<b>535,964</b>	<b>80,566</b>	<b>54,203</b>	<b>94,342</b>	<b>142,202</b>	<b>180,053</b>	<b>163,632</b>	<b>714,998</b>

**Guest Arrivals at Accommodation Establishments in Pattaya 2006**

**Hotel Group 4**

Nationality	Total	Jan.	Feb.	Mar.	Apr.	May	Jun.	Jan.-Jun.	Jul.	Aug.	Sep.	Oct.	Nov.	Dec.	Jul.-Dec.
Thai	235,828	23,159	37,298	24,691	27,491	13,103	20,950	146,692	12,305	7,142	8,573	27,399	14,009	19,708	89,136
Malaysia	54,548	3,641	6,040	5,917	4,364	3,465	7,634	31,061	3,696	3,120	3,908	7,902	1,777	3,084	23,487
Singapore	16,434	1,250	737	1,618	1,498	674	1,949	7,726	1,024	678	606	1,833	1,157	3,410	8,708
China	112,431	6,937	8,097	7,852	8,262	11,059	3,153	45,360	18,905	9,143	1,056	10,962	13,965	13,040	67,071
Hong Kong	76,361	8,252	5,054	9,586	9,756	5,940	9,598	48,186	5,640	4,852	6,032	8,352	1,472	1,827	28,175
Japan	14,230	1,793	1,992	1,694	2,014	937	900	9,330	597	495	1,333	1,512	393	570	4,900
Korea	5,382	561	331	640	672	235	754	3,193	462	255	282	674	107	409	2,189
Taiwan	68,385	13,212	4,896	32	15,837	254	5,347	39,578	8,936	4,639	15,091	74	27	40	28,807
Austria	3,635	528	833	366	362	81	336	2,506	117	44	87	629	152	100	1,129
Belgium	5,929	917	596	634	1,244	46	187	3,624	1,202	103	255	613	106	26	2,305
Denmark	7,334	1,208	674	720	1,448	185	954	5,189	614	247	207	562	355	160	2,145
France	21,183	3,071	3,922	4,000	3,465	475	448	15,381	641	421	753	1,554	1,228	1,205	5,802
Germany	26,101	3,993	3,550	5,559	4,204	589	1,445	19,340	821	425	866	1,965	1,092	1,592	6,761
Italy	14,713	2,573	1,787	2,446	2,543	701	463	10,513	575	587	705	947	541	845	4,200
Netherlands	10,629	1,611	597	1,454	1,931	262	1,124	6,979	696	208	407	1,519	399	421	3,650
Sweden	11,409	1,634	1,531	2,102	1,958	189	672	8,086	760	238	517	1,034	219	555	3,323
Switzerland	12,436	2,109	1,166	2,094	2,060	475	693	8,597	515	333	472	1,198	476	845	3,839
U.K.	67,793	13,310	4,096	7,672	15,897	897	3,140	45,012	4,729	1,610	4,256	7,183	2,658	2,345	22,781
U.S.A.	21,947	2,422	1,946	3,347	2,882	622	1,363	12,582	1,904	569	1,790	3,400	737	965	9,365
Canada	4,651	687	399	839	720	200	103	2,948	97	64	243	841	280	178	1,703
Middle East	69,066	5,870	7,371	7,298	7,036	3,226	5,530	36,331	6,393	4,057	1,995	5,796	6,216	8,278	32,735
Australia	13,179	1,477	750	3,016	1,731	112	685	7,771	1,088	392	1,003	1,666	397	862	5,408
New Zealand	2,675	391	698	242	468	4	224	2,027	167	67	31	328	35	20	648
India	61,127	2,050	3,672	4,438	2,437	327	5,556	18,480	368	2,084	351	11,177	7,438	21,229	42,647
Russia	61,170	2,766	2,436	3,097	3,315	1,294	747	13,655	663	738	154	572	16,955	28,433	47,515
East Europe	7,812	535	1,857	3,352	641	73	99	6,557	566	54	0	189	171	275	1,255
Indonesia	9,629	486	436	511	583	202	889	3,107	1,517	538	438	3,484	150	395	6,522
Philippines	1,727	149	86	59	179	92	237	802	26	150	130	405	125	89	925
Finland	23,715	2,960	858	1,543	3,548	225	220	9,354	143	52	342	649	1,902	11,273	14,361
Norway	14,731	2,382	876	1,758	2,855	235	420	8,526	1,286	468	999	1,955	618	879	6,205
Spain	267	3	7	16	4	10	0	40	18	8	14	100	38	49	227
Africa	299	24	0	0	29	12	34	99	42	0	43	61	31	23	200
Myanmar	570	9	0	27	10	129	0	175	68	37	0	170	17	103	395
Israel	4,546	694	614	505	832	71	310	3,026	198	67	137	678	171	269	1,520
Laos	285	3	3	0	4	0	13	23	22	0	0	39	21	180	262
Vietnam	74,897	5,222	3,860	6,134	6,260	2,246	11,138	34,860	13,192	8,592	7,079	1,917	3,696	5,561	40,037
Brunei	282	0	0	0	0	0	0	-	0	0	0	80	19	183	282
Cambodia	9,101	1,207	412	629	1,446	816	702	5,212	975	744	943	1,162	65	0	3,889
Others in South Asia	645	0	0	199	0	4	95	298	4	132	0	6	88	117	347
Others in The Americas	2,178	56	0	347	67	0	0	470	9	132	330	902	186	149	1,708
Others	20,889	5,547	1,811	1,290	5,956	437	1,619	16,660	522	181	753	1,882	175	716	4,229
<b>Total</b>	<b>1,170,149</b>	<b>124,699</b>	<b>111,289</b>	<b>117,724</b>	<b>146,009</b>	<b>49,904</b>	<b>89,731</b>	<b>639,356</b>	<b>91,503</b>	<b>53,666</b>	<b>62,181</b>	<b>113,371</b>	<b>79,664</b>	<b>130,408</b>	<b>530,793</b>



**Guest Arrivals at Accommodation Establishments in Pattaya 2006**

**Hotel Group 5**

Nationality	Total	Jan.	Feb.	Mar.	Apr.	May	Jun.	Jan.-Jun.	Jul.	Aug.	Sep.	Oct.	Nov.	Dec.	Jul.-Dec.
Thai	267,939	4,922	9,351	10,821	5,794	21,461	38,604	90,953	35,011	20,533	12,932	51,905	29,921	26,684	176,986
Malaysia	2,172	37	457	507	42	110	236	1,389	173	116	127	147	120	100	783
Singapore	1,753	58	206	310	102	146	253	1,075	0	116	0	197	218	147	678
China	3,693	156	379	502	177	183	523	1,920	0	162	643	287	548	133	1,773
Hong Kong	2,071	60	62	315	189	0	574	1,200	86	139	0	246	281	119	871
Japan	12,002	544	791	877	616	293	894	4,015	173	464	2,848	2,416	1,055	1,031	7,987
Korea	3,923	46	161	178	52	165	557	1,159	432	232	970	393	338	399	2,764
Taiwan	1,040	80	91	100	90	55	0	416	173	23	116	90	161	61	624
Austria	7,857	207	498	552	255	37	894	2,443	0	23	2,542	295	1,565	989	5,414
Belgium	8,914	323	482	534	446	110	641	2,536	346	70	2,447	1,253	586	1,676	6,378
Denmark	11,441	668	857	950	777	110	472	3,834	303	556	2,816	1,687	932	1,313	7,607
France	14,527	971	1,656	1,835	1,100	220	1,603	7,385	130	765	823	2,547	1,159	1,718	7,142
Germany	61,784	3,174	6,361	7,141	3,594	1,245	3,796	25,311	259	1,251	1,224	3,177	18,676	11,886	36,473
Italy	14,360	1,237	1,524	1,689	1,401	201	810	6,862	86	718	970	2,154	1,268	2,302	7,498
Netherlands	14,235	1,170	556	662	1,325	165	4,674	8,552	0	394	148	1,801	1,074	2,266	5,683
Sweden	24,274	1,668	3,259	3,611	1,909	220	574	11,241	519	232	2,943	1,998	2,620	4,721	13,033
Switzerland	13,764	689	1,145	1,269	5,782	311	456	9,652	86	278	158	1,253	747	1,590	4,112
U.K.	70,473	5,900	10,147	11,337	1,742	1,282	1,755	32,163	1,253	997	9,947	3,210	6,354	16,549	38,310
U.S.A.	16,890	569	2,307	2,602	644	1,080	742	7,944	692	579	3,091	1,441	910	2,233	8,946
Canada	9,376	594	1,681	1,863	305	366	354	5,163	0	139	886	1,187	477	1,524	4,213
Middle East	22,652	1,074	1,804	2,045	1,836	1,447	1,586	9,792	3,501	6,512	517	893	1,232	205	12,860
Australia	11,508	674	1,520	1,685	265	201	827	5,172	173	487	42	1,679	1,802	2,153	6,336
New Zealand	2,130	197	288	365	145	55	0	1,050	0	139	612	41	55	233	1,080
India	10,681	213	330	365	225	201	6,884	8,218	216	417	232	516	788	294	2,463
Russia	15,321	145	243	315	520	0	202	1,425	43	116	11	90	13,567	69	13,896
East Europe	2,654	314	647	717	70	18	84	1,850	0	232	0	295	0	277	804
Indonesia	587	66	115	128	4	0	169	482	0	0	0	0	0	105	105
Philippines	1,465	0	0	0	993	0	169	1,162	0	116	0	41	74	72	303
Finland	8,520	897	2,237	2,479	373	18	236	6,240	0	93	0	229	401	1,557	2,280
Norway	6,076	510	853	945	279	73	202	2,862	778	417	0	115	796	1,108	3,214
Spain	608	115	95	105	118	0	0	433	86	23	0	8	41	17	175
Africa	648	48	206	228	54	0	34	570	0	70	0	0	8	0	78
Myanmar	29	4	12	9	4	0	0	29	0	0	0	0	0	0	-
Israel	2,797	477	515	571	540	18	0	2,121	0	23	21	66	117	449	676
Lao	571	5	0	0	4	238	0	247	0	324	0	0	0	0	324
Vietnam	143	0	41	46	0	0	17	104	0	23	0	0	16	0	39
Brunei	47	0	0	0	0	0	0	-	0	0	0	33	0	14	47
Cambodia	139	9	41	46	10	0	0	106	0	0	0	0	0	33	33
Others in South Asia	1,416	144	227	251	163	128	0	913	0	116	42	8	79	258	503
Others in The Americas	1,563	53	82	91	60	0	0	286	0	0	0	25	864	388	1,277
Others	13,422	932	737	817	1,232	293	607	4,618	43	603	5,327	352	1,279	1,200	8,804
<b>Total</b>	<b>665,465</b>	<b>28,950</b>	<b>51,964</b>	<b>58,863</b>	<b>33,237</b>	<b>30,450</b>	<b>69,429</b>	<b>272,893</b>	<b>44,562</b>	<b>37,498</b>	<b>52,435</b>	<b>82,075</b>	<b>90,129</b>	<b>85,873</b>	<b>392,572</b>

สถิติท่องเที่ยวภายในประเทศปี ๒๕๔๘  
ภาคตะวันออก  
บางแสน จังหวัดชลบุรี

## สถานการณ์การท่องเที่ยวบางแสน จังหวัดชลบุรี

ภาพรวมการเดินทางท่องเที่ยวของบางแสนในภาพรวม มีอัตราการเติบโตเพิ่มขึ้นร้อยละ 4.87 โดยชาวไทยเพิ่มขึ้นร้อยละ 3.48 และ ชาวต่างชาติเพิ่มขึ้นถึงร้อยละ 42.99 การที่จำนวนนักท่องเที่ยวต่างชาติเพิ่มขึ้นสูง เป็นไปได้ว่าจากช่วงที่ผ่านมาจำนวนผู้เยี่ยมเยือนชาวต่างชาติค่อนข้างน้อย แต่เมื่อจำนวนเพิ่มขึ้นจึงส่งผลให้อัตราการขยายตัวสูงขึ้น ประกอบกับมีการจัดงานส่งเสริมการเดินทางท่องเที่ยว อาทิ ประเพณีก่อพระทรายวันไหลบางแสน เทศกาลมนต์เสน่ห์บางแสนแค้นมหัศจรรย์อาหารทะเล บริเวณแหลมแท่น เป็นต้น

นักท่องเที่ยวที่เดินทางเข้ามาท่องเที่ยวบางแสน จะนิยมเดินทางโดยรถยนต์ส่วนตัวเป็นส่วนใหญ่ รองลงมาเป็นรถโดยสารประจำทาง นักท่องเที่ยวมีระยะเวลาพำนักเฉลี่ยประมาณ 2.06 วัน โดยจะเห็นว่าชาวต่างชาติพักนานวันกว่านักท่องเที่ยวชาวไทย นักท่องเที่ยวนิยมพักโรงแรม/เกสต์เฮาส์/บังกะโล/รีสอร์ท คิดเป็นร้อยละ 75.62 รองลงมาเป็นบ้านญาติ/บ้านเพื่อนร้อยละ 23.25

เมื่อพิจารณาถึงการใช้จ่ายของนักท่องเที่ยวที่เดินทางเข้ามาเที่ยวบางแสน มีการใช้จ่ายเฉลี่ยต่อวันประมาณ 1,564.31 บาท เพิ่มขึ้นร้อยละ 2.33 คิดเป็นรายได้ประมาณ 1,391.67 ล้านบาท ส่วนนักท่องเที่ยวมีค่าใช้จ่ายต่อวันประมาณ 970.17 บาท เพิ่มขึ้นร้อยละ 1.71 ก่อให้เกิดรายได้ในแหล่งท่องเที่ยวทั้งสิ้นประมาณ 669.27 ล้านบาท ดังนั้น ผู้เยี่ยมเยือนมีค่าใช้จ่ายเฉลี่ยต่อวันประมาณ 1,304.82 บาท เพิ่มขึ้นร้อยละ 1.96 ส่วนใหญ่จะเป็นกลุ่มของผู้เยี่ยมเยือนชาวต่างชาติที่ใช้จ่ายค่อนข้างสูงกว่าชาวไทย หากพิจารณาถึงลักษณะของการใช้จ่ายแล้ว พบว่าผู้เยี่ยมเยือนจะใช้จ่ายเป็นค่าอาหาร/เครื่องดื่ม รองลงมาเป็นค่าที่พัก เมื่อรวมรายได้ทั้งหมดที่เกิดจากการท่องเที่ยวภายในประเทศประมาณ 2,060.94 ล้านบาท เพิ่มขึ้นร้อยละ 5.45

สำหรับสถานการณ์การเข้าพักแรมพบว่ามีจำนวนทั้งสิ้น 24 แห่ง ไม่เปลี่ยนแปลงจากปีที่ผ่านมา มีจำนวนห้องพักทั้งสิ้น 1,555 ห้อง โดยมีอัตราเข้าพักเฉลี่ยร้อยละ 59.34 เพิ่มขึ้นร้อยละ 8.48 ระยะเวลาพักเฉลี่ย 2.02 วัน สำหรับชาวต่างชาติที่เดินทางเข้าพักในพื้นที่สามารถแยกเป็นรายสัญชาติได้แก่ ญี่ปุ่น เกาหลี อังกฤษ จีน และเยอรมัน ตามลำดับ

## Internal Tourism in Bangsaen

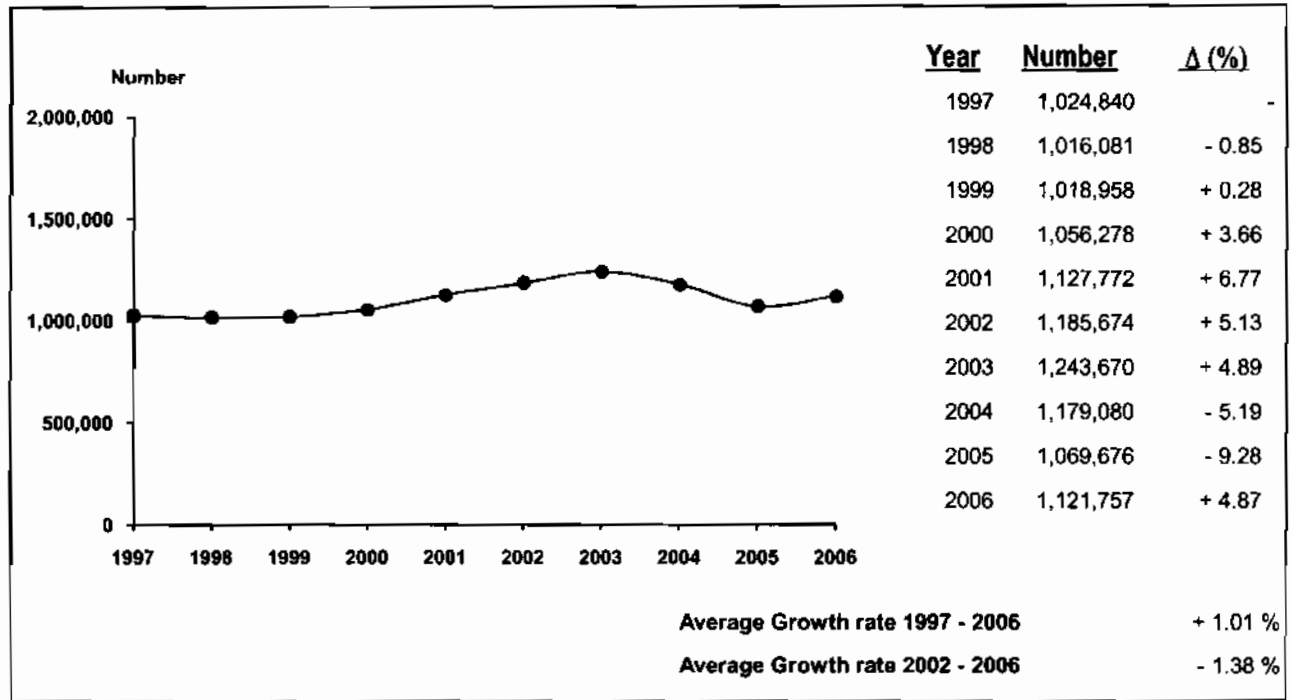

2006	2005	% Δ
------	------	-----



2006	2005	% Δ
------	------	-----

### Visitors

	2006	2005	% Δ
Thai	1,068,154	1,032,188	+ 3.48
Foreigners	53,603	37,488	+ 42.99

### Sex

	2006	2005	% Δ
Male	626,454	480,475	+ 30.38
Female	495,303	589,201	- 15.94

### Age

	2006	2005	% Δ
Under 25	201,354	271,366	- 25.80
25 - 34	357,450	340,757	+ 4.90
35 - 44	308,971	287,403	+ 7.50
45 - 54	179,834	128,382	+ 40.08
55 and over	74,148	41,768	+ 77.52

### Travel Arrangement

	2006	2005	% Δ
Group Tour	33,920	31,055	+ 9.23
Non Group Tour	1,087,837	1,038,621	+ 4.74

### Region of Residence

#### 1. Thai

	2006	2005	% Δ
- Bangkok	312,991	356,333	- 12.16
- Central Region	208,726	192,981	+ 8.16
- Eastern Region	57,646	39,587	+ 45.62
- Western Region	219,156	120,137	+ 82.42
- Northern Region	126,002	129,888	- 2.99
- Southern Region	11,751	29,091	- 59.61
- Northeastern Region	131,882	164,171	- 19.67

#### 2. Foreigners

	2006	2005	% Δ
- The Americas	5,695	2,595	+ 119.46
- Europe	13,533	13,372	+ 1.20
- Oceania	1,073	1,697	- 36.77
- Asia	33,094	19,453	+ 70.12
- Middle East	145	214	- 32.24
- Africa	63	157	- 59.87

### Mode of transport

	2006	2005	% Δ
Plane	-	-	-
Train	-	-	-
Bus	206,134	179,187	+ 15.04
Automobile	915,623	890,489	+ 2.82
Others	-	-	-

### Purpose of Visit

	2006	2005	% Δ
Holiday	1,019,381	932,063	+ 9.37
Business	35,802	26,073	+ 37.31
Official Visit	22,771	4,415	+ 415.76
Convention	39,399	81,808	- 51.84
Others	4,404	25,317	- 82.60

**Internal Tourism in Bangsaen**  
**2005 - 2006**

Type of Data	2005	Δ (%)	2006	Δ (%)
<b>Visitor</b>	<b>1,069,676</b>	<b>- 9.28</b>	<b>1,121,757</b>	<b>+ 4.87</b>
Thai	1,032,188	- 11.63	1,068,154	+ 3.48
Foreigners	37,488	+ 240.86	53,603	+ 42.99
<b>Tourist</b>	<b>408,265</b>	<b>- 17.01</b>	<b>431,909</b>	<b>+ 5.79</b>
Thai	380,939	- 22.04	388,882	+ 2.09
Foreigners	27,326	+ 731.84	43,027	+ 57.46
<b>Excursionist</b>	<b>661,411</b>	<b>- 3.74</b>	<b>689,848</b>	<b>+ 4.30</b>
Thai	651,249	- 4.15	679,272	+ 4.30
Foreigners	10,162	+ 31.75	10,576	+ 4.07
<b>Average Length of Stay (Day)</b>	<b>2.12</b>	<b>-</b>	<b>2.06</b>	<b>-</b>
Thai	2.08	-	2.00	-
Foreigners	2.62	-	2.59	-
<b>Average Expenditure ( Baht/Person/Day )</b>				
<b>Visitor</b>	<b>1,279.76</b>	<b>+ 6.27</b>	<b>1,304.82</b>	<b>+ 1.96</b>
Thai	1,249.29	+ 3.89	1,261.08	+ 0.94
Foreigners	1,818.19	+ 31.33	1,828.31	+ 0.56
<b>Tourist</b>	<b>1,528.71</b>	<b>- 4.91</b>	<b>1,564.31</b>	<b>+ 2.33</b>
Thai	1,492.36	- 6.96	1,514.51	+ 1.48
Foreigners	1,931.80	- 5.10	1,912.89	- 0.98
<b>Excursionist</b>	<b>953.88</b>	<b>+ 16.00</b>	<b>970.17</b>	<b>+ 1.71</b>
Thai	952.90	+ 16.07	970.65	+ 1.86
Foreigners	1,017.52	+ 8.40	938.93	- 7.72
<b>Revenue ( Million Baht )</b>				
<b>Visitor</b>	<b>1,954.36</b>	<b>+ 21.30</b>	<b>2,060.94</b>	<b>+ 5.45</b>
Thai	1,805.70	+ 13.34	1,838.25	+ 1.80
Foreigners	148.66	+ 726.35	222.69	+ 49.80
<b>ACCOMMODATION ESTABLISHMENTS</b>				
<b>Establishments</b>	24	+ 33.33	24	0
<b>Rooms</b>	1,872	+ 53.19	1,555	- 16.93
<b>Occupancy Rate ( % )</b>	50.86	+ 1.45	59.34	+ 8.48
<b>Average Length of Stay (Day)</b>	2.29	-	2.02	-
<b>Number of Guest Arrivals</b>	<b>272,180</b>	<b>- 17.57</b>	<b>326,593</b>	<b>+ 19.99</b>
Thai	245,988	- 24.91	283,566	+ 15.28
Foreigners	26,192	+ 894.00	43,027	+ 64.28

## สรุปข้อมูลผู้เยี่ยมเยือน ปี 2549

## บางแสน จังหวัดชลบุรี

รายการข้อมูล		ไทย	ต่างประเทศ	รวม
จำนวนผู้เยี่ยมเยือน		1,068,154	53,603	1,121,757
นักท่องเที่ยว		388,882	43,027	431,909
นักท่องเที่ยว		679,272	10,576	689,848
จำนวนผู้เยี่ยมเยือนจำแนกตามพาหนะการเดินทาง		1,068,154	53,603	1,121,757
ประเภท การเดินทาง	เครื่องบิน	-	-	-
	รถไฟ	-	-	-
	รถโดยสารประจำทาง	176,323	29,811	206,134
	รถส่วนตัว	891,831	23,792	915,623
	อื่นๆ	-	-	-
จำนวนนักท่องเที่ยวจำแนกตามประเภทที่พัก		388,882	43,027	431,909
โรงแรม/เกสต์เฮาส์/บังกาโล/รีสอร์ท		283,566	43,027	326,593
บ้านญาติ/เพื่อน ที่พักในอุทยานฯ		100,423	-	100,423
บ้านรับรองฯ		4,893	-	4,893
อื่นๆ (อพาร์ทเมนท์ วัด เป็นต้น)		-	-	-
ระยะเวลาพักเฉลี่ยของนักท่องเที่ยว(วัน)		2.00	2.59	2.06
ค่าใช้จ่ายเฉลี่ย/คน/วัน(บาท)		1,261.08	1,828.31	1,304.82
นักท่องเที่ยว		1,514.51	1,912.89	1,564.31
นักท่องเที่ยว		970.65	938.93	970.17
รายได้(ล้านบาท)		1,838.25	222.69	2,060.94
นักท่องเที่ยว		1,178.91	212.76	1,391.67
นักท่องเที่ยว		659.34	9.93	669.27
จำนวนครั้งเฉลี่ยของการเดินทางในรอบปี(ครั้ง)		1.96	1.42	1.94
นักท่องเที่ยว		1.71	1.44	1.68
นักท่องเที่ยว		2.11	1.31	2.10

หมายเหตุ: ปี 2549 ค่าใช้จ่ายเฉลี่ยรายหัวเป็นข้อมูลจากการสำรวจนักท่องเที่ยว ณ จุดเดินทางออกของจังหวัดนี้ โดยไม่นับรวมค่าพาหนะเดินทางระหว่างจังหวัด

และค่าใช้จ่ายบางหมวดที่การปรับค่าอื่นๆประกอบเช่นค่าที่พัก ปรับตามอัตราแลกเปลี่ยน ค่าอาหาร/เครื่องดื่มปรับตามค่าดัชนีผู้บริโภค ค่าบริการเดินทาง/

ค่าพาหนะการเดินทางปรับตามอัตราแลกเปลี่ยนแปลงค่าบริการนำเที่ยว ราคาน้ำมัน เป็นต้น

สรุปข้อมูลผู้เยี่ยมเยียน ปี 2549

จัดการเดินทางมาเอง

บางแสน จังหวัดชลบุรี

รายการข้อมูล		ไทย	ต่างประเทศ	รวม
<b>จำนวนผู้เยี่ยมเยียน</b>		<b>1,041,804</b>	<b>46,033</b>	<b>1,087,837</b>
นักท่องเที่ยว		382,347	37,695	420,042
นักทัศนจร		659,457	8,338	667,795
<b>จำนวนผู้เยี่ยมเยียนจำแนกตามพาหนะการเดินทาง</b>		<b>1,041,804</b>	<b>46,033</b>	<b>1,087,837</b>
ประเภท การเดินทาง	เครื่องบิน	-	-	-
	รถไฟ	-	-	-
	รถโดยสารประจำทาง	176,323	29,811	206,134
	รถส่วนตัว	865,481	16,222	881,703
	อื่นๆ	-	-	-
<b>จำนวนนักท่องเที่ยวจำแนกตามประเภทที่พัก</b>		<b>382,347</b>	<b>37,695</b>	<b>420,042</b>
โรงแรม/เกสต์เฮาส์/บังกาโล/รีสอร์ท		277,031	37,695	314,726
บ้านญาติ/เพื่อน		100,423	-	100,423
ที่พักในอุทยานฯ		-	-	-
บ้านรับรองฯ		4,893	-	4,893
อื่นๆ(อพาร์เมนท์ วัตถุประสงค์ เป็นต้น)		-	-	-
<b>ระยะเวลาพำนักเฉลี่ยของนักท่องเที่ยว(วัน)</b>		<b>2.00</b>	<b>2.75</b>	<b>2.07</b>
<b>ค่าใช้จ่ายเฉลี่ย/คน/วัน(บาท)</b>		<b>1,269.25</b>	<b>1,880.43</b>	<b>1,313.82</b>
นักท่องเที่ยว		1,519.49	1,960.70	1,572.13
นักทัศนจร		978.53	881.51	977.31
<b>รายได้(ล้านบาท)</b>		<b>1,809.54</b>	<b>210.82</b>	<b>2,020.36</b>
นักท่องเที่ยว		1,164.25	203.47	1,367.72
นักทัศนจร		645.29	7.35	652.64

หมายเหตุ : ปี 2549 ค่าใช้จ่ายเฉลี่ยรายหมวดเป็นข้อมูลจากการสำรวจนักท่องเที่ยว ณ จุดเดินทางออกของจังหวัดนี้ โดยไม่นับรวมค่าพาหนะเดินทางระหว่างจังหวัด

และค่าใช้จ่ายบางหมวดที่มีการปรับค่าอื่นๆประกอบเช่นค่าที่พัก ปรับตามอัตราแลกเปลี่ยน ค่าอาหาร/เครื่องดื่มปรับตามค่าดัชนีผู้บริโภค ค่าบริการเดินทาง/

ค่าพาหนะการเดินทางปรับตามอัตราแลกเปลี่ยนแปลงค่าบริการนำเที่ยว ราคาน้ำมัน เป็นต้น

**สรุปข้อมูลผู้เยี่ยมชม เดือน ปี 2549**  
**จัดการเดินทางโดยผ่านบริษัทนำเที่ยว**  
**บางแสน จังหวัดชลบุรี**

รายการข้อมูล		ไทย	ต่างประเทศ	รวม
จำนวนผู้เยี่ยมชมเยือน		26,350	7,570	33,920
นักท่องเที่ยว		6,535	5,332	11,867
นักท่องเที่ยว		19,815	2,238	22,053
จำนวนผู้เยี่ยมชมจำแนกตามพาหนะการเดินทาง		26,350	7,570	33,920
ประเภท การเดินทาง	เครื่องบิน	-	-	-
	รถไฟ	-	-	-
	รถโดยสารประจำทาง	-	-	-
	รถส่วนตัว	26,350	7,570	33,920
	อื่น ๆ	-	-	-
จำนวนนักท่องเที่ยวจำแนกตามประเภทที่พัก		6,535	5,332	11,867
โรงแรม/เกสต์เฮาส์/บังกาโล/รีสอร์ท		6,535	5,332	11,867
บ้านญาติ/เพื่อน		-	-	-
ที่พักในอุทยานฯ		-	-	-
บ้านรับรองฯ		-	-	-
อื่น ๆ(อพาร์เมนท์ วัด เป็นต้น)		-	-	-
ระยะเวลาทำนุเฉลี่ยของนักท่องเที่ยว(วัน)		1.87	1.40	1.66
ค่าใช้จ่ายเฉลี่ย/คน/วัน(บาท)		896.68	1,225.10	972.98
นักท่องเที่ยว		1,201.35	1,246.80	1,218.58
นักท่องเที่ยว		709.06	1,152.82	754.09
รายได้(ล้านบาท)		28.71	11.87	40.58
นักท่องเที่ยว		14.66	9.29	23.95
นักท่องเที่ยว		14.05	2.58	16.63

หมายเหตุ : ปี 2549 ค่าใช้จ่ายเฉลี่ยรายหมวดเป็นข้อมูลจากการสำรวจนักท่องเที่ยว ณ จุดเดินทางออกของจังหวัดนี้ โดยไม่นับรวมค่าพาหนะเดินทางระหว่างจังหวัด

และค่าใช้จ่ายหมวดที่พักการปรับค่าอื่นๆประกอบเช่นค่าที่พัก ปริมาณอัตราการแลกเปลี่ยน ค่าอาหาร/เครื่องดื่มปรับตามค่าดัชนีผู้บริโภค ค่าบริการเดินทาง/

ค่าพาหนะการเดินทางปรับตามอัตราการเปลี่ยนแปลงค่าบริการนำเที่ยว ราคาน้ำมัน เป็นต้น



จำนวนผู้เยี่ยมชมจำแนกตามสถานที่พัก และพาหนะการเดินทาง ปี 2549

บางแสน จังหวัดชลบุรี

รายการ	พาหนะการเดินทาง	ประเภทที่พัก					นักท่องเที่ยว	นักท่องเที่ยว	ผู้เยี่ยมชม
		โรงแรม/เกสต์เฮาส์/บังกาโล/รีสอร์ท	บ้านญาติ/เพื่อน	ที่พักในอุทยานฯ	บ้านพักรับรอง	อื่นๆ			
ประเภทเบาะรถ	เครื่องบิน - ไทย	-	-	-	-	-	-	-	-
	- ต่างประเทศ	-	-	-	-	-	-	-	-
	รวม	-	-	-	-	-	-	-	-
	รถไฟ - ไทย	-	-	-	-	-	-	-	-
	- ต่างประเทศ	-	-	-	-	-	-	-	-
	รวม	-	-	-	-	-	-	-	-
	รถโดยสาร - ไทย	54,063	27,791	-	976	-	82,830	93,493	176,323
	- ต่างประเทศ	25,020	-	-	-	-	25,020	4,791	29,811
	รวม	79,083	27,791	-	976	-	107,850	98,284	206,134
	รถส่วนตัว - ไทย	229,503	72,632	-	3,917	-	306,052	585,779	891,831
	- ต่างประเทศ	18,007	-	-	-	-	18,007	5,785	23,792
	รวม	247,510	72,632	-	3,917	-	324,059	591,564	915,623
อื่นๆ - ไทย	-	-	-	-	-	-	-	-	
- ต่างประเทศ	-	-	-	-	-	-	-	-	
รวม	-	-	-	-	-	-	-	-	
รวมทั้งหมด	- ไทย	283,566	100,423	-	4,893	-	388,882	679,272	1,068,154
	- ต่างประเทศ	43,027	-	-	-	-	43,027	10,576	53,603
	รวม	326,593	100,423	-	4,893	-	431,909	689,848	1,121,757

หมายเหตุ : ผู้เยี่ยมชม : นักท่องเที่ยวและนักท่องเที่ยว นักท่องเที่ยว : ผู้เยี่ยมชมที่ค้างคืน นักท่องเที่ยว : ผู้เยี่ยมชมที่ไม่ค้างคืน

จำนวนผู้เยี่ยมชม จำนวนตามพาหนะเดินทาง ปี 2549

บางแสน จังหวัดชลบุรี

พาหนะเดินทาง		นักท่องเที่ยว						นักท่องเที่ยว						ผู้เยี่ยมชม					
		ไทย	ร้อยละ	ต่างประเทศ	ร้อยละ	รวม	ร้อยละ	ไทย	ร้อยละ	ต่างประเทศ	ร้อยละ	รวม	ร้อยละ	ไทย	ร้อยละ	ต่างประเทศ	ร้อยละ	รวม	ร้อยละ
ประเภทการเดินทาง	เครื่องบิน	-	-	-	-	-	-	-	-	-	-	-	-	-	-	-	-	-	-
	รถไฟ	-	-	-	-	-	-	-	-	-	-	-	-	-	-	-	-	-	-
	รถโดยสาร	82,830	21.30	25,020	58.15	107,850	24.97	93,493	13.76	4,791	45.30	98,284	14.25	176,323	16.51	29,811	55.61	206,134	18.38
	รถส่วนตัว	306,052	78.70	18,007	41.85	324,059	75.03	585,779	86.24	5,785	54.70	591,564	85.75	891,831	83.49	23,792	44.39	915,623	81.62
	อื่นๆ	-	-	-	-	-	-	-	-	-	-	-	-	-	-	-	-	-	-
รวมทั้งหมด		388,882	100.00	43,027	100.00	431,909	100.00	679,272	100.00	10,576	100.00	689,848	100.00	1,068,154	100.00	53,603	100.00	1,121,757	100.00

จำนวนนักท่องเที่ยว จำแนกตามสถานที่พัก ปี 2549

บางแสน จังหวัดชลบุรี

สถานที่พัก	นักท่องเที่ยว					
	ไทย	ร้อยละ	ต่างประเทศ	ร้อยละ	รวม	ร้อยละ
1. โรงแรม/เกสต์เฮาส์/บังกาโล/รีสอร์ท	283,566	72.92	43,027	100.00	326,593	75.62
2. บ้านญาติ/บ้านเพื่อน	100,423	25.82	-	-	100,423	23.25
3. ที่พักในอุทยานแห่งชาติ	-	-	-	-	-	-
4. บ้านพักรับรองของทางราชการ	4,893	1.26	-	-	4,893	1.13
5. อื่น ๆ	-	-	-	-	-	-
<b>รวม</b>	<b>388,882</b>	<b>100.00</b>	<b>43,027</b>	<b>100.00</b>	<b>431,909</b>	<b>100.00</b>

ระยะพำนักเฉลี่ยของนักท่องเที่ยว จำแนกตามสถานที่พัก ปี 2549

บางแสน จังหวัดชลบุรี

สถานที่พัก	นักท่องเที่ยว		
	ไทย	ต่างประเทศ	รวมทั้งหมด
1. โรงแรม/เกสต์เฮาส์/บังกาโล/รีสอร์ท	1.98	2.59	2.06
2. บ้านญาติ/บ้านเพื่อน	2.09	-	2.09
3. ที่พักในอุทยานแห่งชาติ	-	-	-
4. บ้านพักรับรองของทางราชการ	1.27	-	1.27
5. อื่น ๆ	-	-	-

ค่าใช้จ่ายเฉลี่ยต่อคนต่อวันของผู้เยี่ยมชมเชียงใหม่ จำแนกตามหมวดค่าใช้จ่ายต่างๆ ปี 2549

บางแสน จังหวัดชลบุรี

(หน่วย : บาท/คน/วัน)

หมวดค่าใช้จ่าย	นักท่องเที่ยว						นักท่องเที่ยว						ผู้เยี่ยมชม					
	ไทย	ร้อยละ	ต่างประเทศ	ร้อยละ	รวม	ร้อยละ	ไทย	ร้อยละ	ต่างประเทศ	ร้อยละ	รวม	ร้อยละ	ไทย	ร้อยละ	ต่างประเทศ	ร้อยละ	รวม	ร้อยละ
1. ค่าที่พัก	518.67	34.25	662.08	34.61	536.60	34.30	-	-	-	-	-	-	276.97	21.96	604.59	33.07	302.24	23.16
2. ค่าอาหารและเครื่องดื่ม	306.70	20.25	421.40	22.03	321.04	20.52	321.33	33.10	327.16	34.84	321.42	33.13	313.52	24.86	413.21	22.80	321.21	24.62
3. ค่าซื้อสินค้าและของที่ระลึก	228.52	15.09	282.49	14.77	235.26	15.04	220.10	22.68	255.30	27.19	220.64	22.74	224.60	17.81	280.13	15.32	228.88	17.54
4. ค่าใช้จ่ายเพื่อความบันเทิง	149.79	9.89	217.58	11.37	158.27	10.12	99.25	10.23	86.04	9.16	99.05	10.21	126.24	10.01	206.16	11.28	132.40	10.15
5. ค่าบริการท่องเที่ยวภายในจังหวัด	95.86	6.33	98.45	5.15	96.19	6.15	112.49	11.59	72.81	7.75	111.88	11.53	103.61	8.22	96.22	5.26	103.04	7.90
6. ค่าพาหนะเดินทางในจังหวัด	163.85	10.82	177.48	9.28	165.55	10.58	156.68	16.14	161.69	17.22	156.76	16.16	160.51	12.73	176.11	9.63	161.71	12.39
7. ค่าใช้จ่ายอื่น ๆ	51.12	3.37	53.41	2.79	51.40	3.29	60.80	6.26	35.93	3.84	60.42	6.23	55.63	4.41	51.89	2.84	55.34	4.24
<b>รวมทุกหมวดค่าใช้จ่าย</b>	<b>1,514.51</b>	<b>100.00</b>	<b>1,912.89</b>	<b>100.00</b>	<b>1,564.31</b>	<b>100.00</b>	<b>970.65</b>	<b>100.00</b>	<b>938.93</b>	<b>100.00</b>	<b>970.17</b>	<b>100.00</b>	<b>1,261.08</b>	<b>100.00</b>	<b>1,828.31</b>	<b>100.00</b>	<b>1,304.82</b>	<b>100.00</b>

**รายได้จากการท่องเที่ยวของผู้เยี่ยมเยือน จำแนกตามหมวดค่าใช้จ่ายต่างๆ ปี 2549**  
**บางแสน จังหวัดชลบุรี**

(หน่วย : ล้านบาท)

รายได้ จำแนกตามหมวดค่าใช้จ่าย	นักท่องเที่ยว						นักท่องเที่ยว						ผู้เยี่ยมเยือน					
	ไทย	ร้อยละ	ต่างประเทศ	ร้อยละ	รวม	ร้อยละ	ไทย	ร้อยละ	ต่างประเทศ	ร้อยละ	รวม	ร้อยละ	ไทย	ร้อยละ	ต่างประเทศ	ร้อยละ	รวม	ร้อยละ
1. ค่าที่พัก	403.74	34.25	73.64	34.81	477.38	34.30	-	-	-	-	-	-	403.74	21.96	73.64	33.07	477.38	23.16
2. ค่าอาหารและเครื่องดื่ม	238.74	20.25	46.87	22.03	285.61	20.52	218.27	33.10	3.46	34.84	221.73	33.13	457.01	24.86	50.33	22.60	507.34	24.62
3. ค่าซื้อสินค้าของที่ระลึก	177.88	15.09	31.42	14.77	209.30	15.04	149.51	22.68	2.70	27.19	152.21	22.74	327.39	17.81	34.12	15.32	361.51	17.54
4. ค่าใช้จ่ายเพื่อความบันเทิง	116.80	9.89	24.20	11.37	140.80	10.12	67.42	10.23	0.91	9.16	68.33	10.21	184.02	10.01	25.11	11.28	209.13	10.15
5. ค่าบริการท่องเที่ยวภายในจังหวัด	74.82	6.33	10.95	5.15	85.57	6.15	76.41	11.59	0.77	7.75	77.18	11.53	151.03	8.22	11.72	5.26	162.75	7.90
6. ค่าพาหนะเดินทางในจังหวัด	127.54	10.82	19.74	9.28	147.28	10.58	106.43	16.14	1.71	17.22	108.14	16.16	233.97	12.73	21.45	9.63	255.42	12.39
7. ค่าใช้จ่ายอื่นๆ	39.79	3.37	5.94	2.79	45.73	3.29	41.30	6.26	0.38	3.84	41.68	6.23	81.09	4.41	6.32	2.84	87.41	4.24
<b>รวมทุกหมวดค่าใช้จ่าย</b>	<b>1,178.91</b>	<b>100.00</b>	<b>212.76</b>	<b>100.00</b>	<b>1,391.67</b>	<b>100.00</b>	<b>659.34</b>	<b>100.00</b>	<b>9.93</b>	<b>100.00</b>	<b>669.27</b>	<b>100.00</b>	<b>1,838.25</b>	<b>100.00</b>	<b>222.69</b>	<b>100.00</b>	<b>2,060.94</b>	<b>100.00</b>

จำนวนผู้เยี่ยมชมออนไลน์ จำแนกตามเพศ ปี 2549

บางแสน จังหวัดชลบุรี

เพศ	นักท่องเที่ยว						นักศึกษاجر						ผู้เยี่ยมชม					
	ไทย	ร้อยละ	ต่างประเทศ	ร้อยละ	รวม	ร้อยละ	ไทย	ร้อยละ	ต่างประเทศ	ร้อยละ	รวม	ร้อยละ	ไทย	ร้อยละ	ต่างประเทศ	ร้อยละ	รวม	ร้อยละ
ชาย	197,423	50.77	25,503	59.27	222,926	51.61	397,546	58.53	5,982	56.56	403,528	58.50	594,969	55.70	31,485	58.74	626,454	55.85
หญิง	191,459	49.23	17,524	40.73	208,983	48.39	281,726	41.47	4,594	43.44	286,320	41.50	473,185	44.30	22,118	41.26	495,303	44.15
รวม	388,882	100.00	43,027	100.00	431,909	100.00	679,272	100.00	10,576	100.00	689,848	100.00	1,068,154	100.00	53,603	100.00	1,121,757	100.00

จำนวนผู้เยี่ยมชม เจ้าหน้าที่ตามอายุ ปี 2549

บางแสน จังหวัดชลบุรี

อายุ (ปี)	นักท่องเที่ยว						นักท่องเที่ยว						ผู้เยี่ยมชม					
	ไทย	ร้อยละ	ต่างประเทศ	ร้อยละ	รวม	ร้อยละ	ไทย	ร้อยละ	ต่างประเทศ	ร้อยละ	รวม	ร้อยละ	ไทย	ร้อยละ	ต่างประเทศ	ร้อยละ	รวม	ร้อยละ
1. 15 - 24 ปี	70,590	18.15	3,614	8.40	74,204	17.18	126,032	18.55	1,118	10.57	127,150	18.43	196,622	18.41	4,732	8.83	201,354	17.95
2. 25 - 34 ปี	129,999	33.43	8,986	20.88	138,985	32.18	215,808	31.77	2,657	25.12	218,465	31.67	345,807	32.37	11,643	21.72	357,450	31.87
3. 35 - 44 ปี	95,005	24.43	12,662	29.43	107,667	24.93	197,962	29.14	3,342	31.60	201,304	29.18	292,967	27.43	16,004	29.86	308,971	27.54
4. 45 - 54 ปี	69,441	17.86	10,176	23.65	79,617	18.43	98,530	14.51	1,687	15.95	100,217	14.53	167,971	15.73	11,863	22.13	179,834	16.03
5. 55 - 64 ปี	21,482	5.52	3,608	8.39	25,090	5.81	29,827	4.39	1,426	13.48	31,253	4.53	51,309	4.80	5,034	9.39	56,343	5.02
65 ปีขึ้นไป	2,365	0.61	3,981	9.25	6,346	1.47	11,113	1.64	346	3.28	11,459	1.66	13,478	1.26	4,327	8.07	17,805	1.59
<b>รวม</b>	<b>388,882</b>	<b>100.00</b>	<b>43,027</b>	<b>100.00</b>	<b>431,909</b>	<b>100.00</b>	<b>679,272</b>	<b>100.00</b>	<b>10,576</b>	<b>100.00</b>	<b>689,848</b>	<b>100.00</b>	<b>1,068,154</b>	<b>100.00</b>	<b>53,603</b>	<b>100.00</b>	<b>1,121,757</b>	<b>100.00</b>
<b>อายุเฉลี่ย</b>	<b>36.07</b>		<b>42.59</b>		<b>36.72</b>		<b>35.85</b>		<b>40.48</b>		<b>35.92</b>		<b>35.93</b>		<b>42.17</b>		<b>36.23</b>	

จำนวนผู้เยี่ยมเยือน จำนวนตามอาชีพ ปี 2549

บางแสน จังหวัดชลบุรี

อาชีพ	นักท่องเที่ยว						นักท่องเที่ยว						ผู้เยี่ยมเยือน					
	ไทย	ร้อยละ	ต่างประเทศ	ร้อยละ	รวม	ร้อยละ	ไทย	ร้อยละ	ต่างประเทศ	ร้อยละ	รวม	ร้อยละ	ไทย	ร้อยละ	ต่างประเทศ	ร้อยละ	รวม	ร้อยละ
1.ประกอบธุรกิจส่วนตัว	80,287	20.65	6,598	15.33	86,885	20.12	144,808	21.32	2,028	19.18	146,836	21.29	225,095	21.07	8,626	16.09	233,721	20.84
2.ข้าราชการ-วิสาหกิจ	98,008	25.20	7,712	17.92	105,720	24.48	158,255	23.30	702	6.64	158,957	23.04	256,263	24.00	8,414	15.70	264,677	23.59
3.พนักงานบริษัท	98,741	25.38	8,944	20.79	107,685	24.93	147,647	21.74	3,036	28.71	150,683	21.84	246,388	23.07	11,980	22.35	258,368	23.03
4.แม่บ้าน-ว่างงาน	6,596	1.70	2,632	6.12	9,228	2.14	39,969	5.88	857	8.10	40,826	5.92	46,565	4.36	3,489	6.51	50,054	4.46
5.นักเรียน-นักศึกษา	49,776	12.80	7,570	17.59	57,346	13.28	96,597	14.22	1,237	11.70	97,834	14.18	146,373	13.70	8,807	16.43	155,180	13.83
6.เกษียณ	13,337	3.43	5,381	12.51	18,718	4.33	18,693	2.75	523	4.95	19,216	2.79	32,030	3.00	5,904	11.01	37,934	3.38
7.เกษตรกร	11,977	3.08	18	0.04	11,995	2.78	24,807	3.65	47	0.44	24,854	3.60	36,784	3.44	65	0.12	36,849	3.28
8.ลูกจ้าง-คนงาน-พนักงาน	30,160	7.76	3,139	7.30	33,299	7.71	48,496	7.14	1,342	12.69	49,838	7.22	78,656	7.36	4,481	8.36	83,137	7.41
9.อื่นๆ	-	-	1,033	2.40	1,033	0.23	-	-	804	7.59	804	0.12	-	-	1,837	3.43	1,837	0.18
<b>รวมทั้งหมด</b>	<b>388,882</b>	<b>100.00</b>	<b>43,027</b>	<b>100.00</b>	<b>431,909</b>	<b>100.00</b>	<b>679,272</b>	<b>100.00</b>	<b>10,576</b>	<b>100.00</b>	<b>689,848</b>	<b>100.00</b>	<b>1,068,154</b>	<b>100.00</b>	<b>53,603</b>	<b>100.00</b>	<b>1,121,757</b>	<b>100.00</b>



จำนวนผู้เยี่ยมเยือนคนไทย จำแนกตามระดับของรายได้ ปี 2549

บางแสน จังหวัดชลบุรี

ระดับของรายได้ (หน่วย:บาท)	คนไทย					
	นักท่องเที่ยว	ร้อยละ	นักท่องเที่ยว	ร้อยละ	ผู้เยี่ยมเยือน	ร้อยละ
1. ไม่มีรายได้	44,106	11.34	102,284	15.06	146,390	13.70
2. ต่ำกว่า 10,000 บาท	51,964	13.36	109,218	16.08	161,182	15.09
3. 10,001-15,000 บาท	128,053	32.93	247,057	36.37	375,110	35.12
4. 15,001-30,000 บาท	108,062	27.79	153,343	22.57	261,405	24.47
5. 30,001-45,000 บาท	35,152	9.04	41,211	6.07	76,363	7.15
6. 45,001-60,000 บาท	13,192	3.39	6,503	0.96	19,695	1.84
7. 60,001-75,000 บาท	2,952	0.76	2,789	0.41	5,741	0.54
8. 75,001-90,000 บาท	2,761	0.71	4,399	0.65	7,160	0.67
9. มากกว่า 90,000 บาท	2,640	0.68	12,468	1.83	15,108	1.42
<b>รวมทั้งหมด</b>	<b>388,882</b>	<b>100.00</b>	<b>679,272</b>	<b>100.00</b>	<b>1,068,154</b>	<b>100.00</b>

จำนวนผู้เยี่ยมเยือนชาวไทย จำแนกตามถิ่นที่อยู่ปี 2549

บางแสน จังหวัดชลบุรี

ถิ่นที่อยู่ของผู้เยี่ยมเยือน	นักท่องเที่ยว		นักทัศนาจร		ผู้เยี่ยมเยือน	
	จำนวน	ร้อยละ	จำนวน	ร้อยละ	จำนวน	ร้อยละ
1. กรุงเทพมหานคร	93,788	24.12	219,203	32.27	312,991	29.30
2. ภาคกลาง	68,429	17.60	140,297	20.65	208,726	19.54
3. ภาคตะวันตก	34,193	8.79	23,453	3.45	57,646	5.40
4. ภาคตะวันออก	45,761	11.77	173,395	25.53	219,156	20.52
5. ภาคเหนือ	64,835	16.67	61,167	9.00	126,002	11.80
6. ภาคใต้	8,636	2.22	3,115	0.46	11,751	1.10
7. ภาคตะวันออกเฉียงเหนือ	73,240	18.83	58,642	8.64	131,882	12.34
<b>รวม</b>	<b>388,882</b>	<b>100.00</b>	<b>679,272</b>	<b>100.00</b>	<b>1,068,154</b>	<b>100.00</b>

จำนวนผู้เยี่ยมชมชาวต่างประเทศ จำแนกตามระดับของรายได้ ปี 2549  
บางแสน จังหวัดชลบุรี

ระดับของรายได้ (หน่วย : USD)	ชาวต่างประเทศ					
	นักท่องเที่ยว	ร้อยละ	นักทัศนาจร	ร้อยละ	ผู้เยี่ยมชม	ร้อยละ
1.Under 20,000 USD/ Year	7,189	16.71	1,442	13.63	8,631	16.10
2. 20,001 – 40,000 USD/ Year	5,750	13.36	3,591	33.95	9,341	17.43
3. 40,001 – 60,000 USD/ Year	9,480	22.03	3,615	34.18	13,095	24.43
4. 60,001 – 80,000 USD/ Year	11,663	27.11	1,529	14.46	13,192	24.61
5. 80,001 – 100,000 USD/ Year	4,939	11.48	355	3.36	5,294	9.88
6. Over 100,000 USD/ Year	4,006	9.31	44	0.42	4,050	7.55
<b>รวมทั้งหมด</b>	<b>43,027</b>	<b>100.00</b>	<b>10,576</b>	<b>100.00</b>	<b>53,603</b>	<b>100.00</b>

จำนวนผู้เยี่ยมชม จำนวนตามจำนวนครั้งในการเดินทางเข้ามาท่องเที่ยวจังหวัดนี้ในรอบ 1 ปี ปี 2549

บางแสน จังหวัดชลบุรี

จำนวนครั้ง ของการเดินทาง	นักท่องเที่ยว						นักท่องเที่ยว						ผู้เยี่ยมชม					
	ไทย	ร้อยละ	ต่างประเทศ	ร้อยละ	รวม	ร้อยละ	ไทย	ร้อยละ	ต่างประเทศ	ร้อยละ	รวม	ร้อยละ	ไทย	ร้อยละ	ต่างประเทศ	ร้อยละ	รวม	ร้อยละ
1 ครั้ง	250,685	64.46	31,336	72.83	282,021	65.30	348,966	51.37	8,359	79.04	357,325	51.80	599,651	56.14	39,695	74.05	639,346	57.00
2 ครั้ง	77,943	20.04	7,889	18.33	85,832	19.87	142,818	21.03	1,558	14.73	144,376	20.93	220,761	20.67	9,447	17.62	230,208	20.52
3 ครั้ง	23,441	6.03	476	1.11	23,917	5.54	78,831	11.61	301	2.85	79,132	11.47	102,272	9.57	777	1.45	103,049	9.19
4 ครั้ง	12,746	3.28	3,169	7.37	15,915	3.68	29,173	4.29	335	3.17	29,508	4.28	41,919	3.92	3,504	6.54	45,423	4.05
5 ครั้ง	8,810	2.27	122	0.28	8,932	2.07	31,966	4.71	16	0.15	31,982	4.64	40,776	3.82	138	0.26	40,914	3.65
มากกว่า 5 ครั้ง	15,257	3.92	35	0.08	15,292	3.54	47,518	6.99	7	0.06	47,525	6.88	62,775	5.88	42	0.08	62,817	5.59
รวม	388,882	100.00	43,027	100.00	431,909	100.00	679,272	100.00	10,576	100.00	689,848	100.00	1,068,154	100.00	53,603	100.00	1,121,757	100.00
จำนวนครั้งเฉลี่ย/ปี	1.71	-	1.44	-	1.68	-	2.11	-	1.31	-	2.10	-	1.96	-	1.42	-	1.94	-

จำนวนผู้เยี่ยมชมออนไลน์ จำแนกตามจำนวนผู้ร่วมเดินทาง ปี 2549

บางแสน จังหวัดชลบุรี

จำนวนผู้ร่วมเดินทาง	นักท่องเที่ยว						นักทัศนาจร						ผู้เยี่ยมชม					
	ไทย	ร้อยละ	ต่างประเทศ	ร้อยละ	รวม	ร้อยละ	ไทย	ร้อยละ	ต่างประเทศ	ร้อยละ	รวม	ร้อยละ	ไทย	ร้อยละ	ต่างประเทศ	ร้อยละ	รวม	ร้อยละ
คนเดียว	18,253	4.69	4,166	9.68	22,419	5.19	41,749	6.15	970	9.17	42,719	6.19	60,002	5.62	5,136	9.58	65,138	5.81
2 คน	75,880	19.51	9,126	21.21	85,006	19.68	102,349	15.07	3,697	34.96	106,046	15.37	178,229	16.69	12,823	23.92	191,052	17.03
3 คน	46,287	11.90	5,129	11.92	51,416	11.90	82,230	12.11	1,844	17.44	84,074	12.19	128,517	12.03	6,973	13.01	135,490	12.08
4 คน	81,062	20.84	10,770	25.03	91,832	21.26	112,260	16.53	1,343	12.70	113,603	16.47	193,322	18.10	12,113	22.60	205,435	18.31
5 คน	56,581	14.55	5,232	12.16	61,813	14.31	95,090	14.00	361	3.41	95,451	13.84	151,671	14.20	5,593	10.43	157,264	14.02
6 - 10 คน	89,229	22.95	6,093	14.16	95,322	22.07	154,910	22.81	254	2.40	155,164	22.49	244,139	22.86	6,347	11.84	250,486	22.33
มากกว่า 10 คน	21,590	5.56	2,511	5.84	24,101	5.59	90,684	13.33	2,107	19.92	92,791	13.45	112,274	10.50	4,618	8.62	116,892	10.42
<b>รวม</b>	<b>388,882</b>	<b>100.00</b>	<b>43,027</b>	<b>100.00</b>	<b>431,909</b>	<b>100.00</b>	<b>679,272</b>	<b>100.00</b>	<b>10,576</b>	<b>100.00</b>	<b>689,848</b>	<b>100.00</b>	<b>1,068,154</b>	<b>100.00</b>	<b>53,803</b>	<b>100.00</b>	<b>1,121,757</b>	<b>100.00</b>
<b>จำนวนคน/ครั้ง</b>	<b>4.75</b>	<b>-</b>	<b>4.20</b>	<b>-</b>	<b>4.69</b>	<b>-</b>	<b>5.25</b>	<b>-</b>	<b>4.18</b>	<b>-</b>	<b>5.23</b>	<b>-</b>	<b>5.06</b>	<b>-</b>	<b>4.20</b>	<b>-</b>	<b>5.02</b>	<b>-</b>

จำนวนผู้เยี่ยมชม จำแนกตามความสัมพันธ์กับผู้ร่วมเดินทาง ปี 2549

บางแสน จังหวัดชลบุรี

ความสัมพันธ์ กับผู้ร่วมเดินทาง	นักท่องเที่ยว						นักทัศนาจร						ผู้เยี่ยมชม					
	ไทย	ร้อยละ	ต่างประเทศ	ร้อยละ	รวม	ร้อยละ	ไทย	ร้อยละ	ต่างประเทศ	ร้อยละ	รวม	ร้อยละ	ไทย	ร้อยละ	ต่างประเทศ	ร้อยละ	รวม	ร้อยละ
คนเดียว	18,253	4.69	4,166	9.68	22,419	5.19	41,749	6.15	970	9.17	42,719	6.19	60,002	5.62	5,136	9.58	65,138	5.81
เพื่อน	155,633	40.02	18,932	44.00	174,565	40.42	245,355	36.12	4,189	39.61	249,544	36.17	400,988	37.54	23,121	43.13	424,109	37.81
แฟน	10,846	2.79	5,821	13.53	16,667	3.86	14,199	2.09	2,474	23.39	16,673	2.42	25,045	2.34	8,295	15.47	33,340	2.97
ครอบครัว	131,035	33.70	12,481	29.01	143,516	33.23	255,354	37.59	2,618	24.75	257,972	37.40	386,389	36.17	15,099	28.17	401,488	35.79
ญาติ	61,922	15.92	1,515	3.52	63,437	14.69	79,279	11.67	115	1.09	79,394	11.51	141,201	13.22	1,630	3.04	142,831	12.73
กลุ่มที่ทำงาน	11,193	2.88	112	0.26	11,305	2.61	43,336	6.38	210	1.99	43,546	6.31	54,529	5.11	322	0.61	54,851	4.89
<b>รวม</b>	<b>388,882</b>	<b>100.00</b>	<b>43,027</b>	<b>100.00</b>	<b>431,909</b>	<b>100.00</b>	<b>679,272</b>	<b>100.00</b>	<b>10,576</b>	<b>100.00</b>	<b>689,848</b>	<b>100.00</b>	<b>1,068,154</b>	<b>100.00</b>	<b>53,603</b>	<b>100.00</b>	<b>1,121,757</b>	<b>100.00</b>

จำนวนผู้เยี่ยมชมชาวต่างประเทศ จำแนกตามถิ่นที่อยู่ปี 2549

บางแสน จังหวัดชลบุรี

ถิ่นที่อยู่ของผู้เยี่ยมชม	นักท่องเที่ยว		นักทัศนจร		ผู้เยี่ยมชม	
	จำนวน	ร้อยละ	จำนวน	ร้อยละ	จำนวน	ร้อยละ
1. อเมริกา	3,261	7.58	2,434	23.01	5,695	10.62
2. ยุโรป	10,982	25.52	2,551	24.12	13,533	25.25
3. โอเชียเนีย	928	2.16	145	1.37	1,073	2.00
4. เอเชีย	27,682	64.34	5,412	51.17	33,094	61.74
5. ตะวันออกกลาง	128	0.30	17	0.16	145	0.27
6. แอฟริกา	46	0.10	17	0.17	63	0.12
<b>รวม</b>	<b>43,027</b>	<b>100.00</b>	<b>10,576</b>	<b>100.00</b>	<b>53,603</b>	<b>100.00</b>

จำนวนผู้เยี่ยมชมออนไลน์ จำแนกตามวัตถุประสงค์หลักของการเดินทาง ปี 2549

บางแสน จังหวัดชลบุรี

วัตถุประสงค์หลัก ของการเดินทาง	นักท่องเที่ยว						นักทัศนาจร						ผู้เยี่ยมชม					
	ไทย	ร้อยละ	ต่างประเทศ	ร้อยละ	รวม	ร้อยละ	ไทย	ร้อยละ	ต่างประเทศ	ร้อยละ	รวม	ร้อยละ	ไทย	ร้อยละ	ต่างประเทศ	ร้อยละ	รวม	ร้อยละ
1. ท่องเที่ยว/พักผ่อน	295,502	75.99	41,165	95.67	336,667	77.95	554,706	81.66	8,349	78.94	563,055	81.62	850,208	79.60	49,514	92.37	899,722	80.21
2. ประชุม/อบรม/สัมมนา/ดูงาน	15,967	4.11	210	0.49	16,177	3.75	9,820	1.45	638	6.03	10,458	1.52	25,787	2.41	848	1.58	26,635	2.37
3. ติดต่อธุรกิจ	9,615	2.47	527	1.22	10,142	2.35	25,076	3.69	584	5.52	25,660	3.72	34,691	3.25	1,111	2.07	35,802	3.19
4. ปฏิบัติราชการ	3,446	0.89	12	0.03	3,458	0.80	19,157	2.82	156	1.48	19,313	2.80	22,603	2.12	168	0.31	22,771	2.03
5. เยี่ยมญาติ/เพื่อน	63,976	16.45	1,070	2.49	65,046	15.06	53,943	7.94	670	6.34	54,613	7.92	117,919	11.04	1,740	3.25	119,659	10.87
6. ชมนิทรรศการ/แสดงสินค้า	-	-	43	0.10	43	0.01	9,324	1.37	143	1.35	9,467	1.37	9,324	0.87	186	0.35	9,510	0.85
7. ได้รับรางวัล	365	0.09	-	-	365	0.08	2,889	0.43	-	-	2,889	0.42	3,254	0.30	-	-	3,254	0.29
8. อื่น ๆ	11	0.00	-	-	11	0.00	4,357	0.64	36	0.34	4,393	0.63	4,368	0.41	36	0.07	4,404	0.39
<b>รวมทั้งหมด</b>	<b>388,882</b>	<b>100.00</b>	<b>43,027</b>	<b>100.00</b>	<b>431,909</b>	<b>100.00</b>	<b>679,272</b>	<b>100.00</b>	<b>10,576</b>	<b>100.00</b>	<b>689,848</b>	<b>100.00</b>	<b>1,068,154</b>	<b>100.00</b>	<b>53,603</b>	<b>100.00</b>	<b>1,121,757</b>	<b>100.00</b>



จำนวนผู้เยี่ยมชม จำนวนตามจำนวนจังหวัดที่รวมอยู่ในการเดินทางแต่ละครั้ง ปี 2549

บางแสน จังหวัดชลบุรี

จำนวนจังหวัดที่ รวมอยู่ในการเดินทาง	นักท่องเที่ยว						นักท่องเที่ยว						ผู้เยี่ยมชม					
	ไทย	ร้อยละ	ต่างประเทศ	ร้อยละ	รวม	ร้อยละ	ไทย	ร้อยละ	ต่างประเทศ	ร้อยละ	รวม	ร้อยละ	ไทย	ร้อยละ	ต่างประเทศ	ร้อยละ	รวม	ร้อยละ
1 จังหวัด	233,352	60.01	11,082	25.76	244,434	56.59	529,556	77.96	7,254	68.60	536,810	77.82	762,908	71.42	18,336	34.21	781,244	69.64
2 จังหวัด	94,758	24.37	20,665	48.02	115,423	26.72	124,965	18.40	2,895	27.37	127,860	18.53	219,723	20.57	23,560	43.95	243,283	21.69
3 จังหวัด	37,268	9.58	6,790	15.78	44,058	10.20	17,621	2.59	342	3.23	17,963	2.60	54,889	5.14	7,132	13.31	62,021	5.53
4 จังหวัด	19,634	5.05	4,490	10.44	24,124	5.59	1,413	0.21	85	0.80	1,498	0.22	21,047	1.97	4,575	8.53	25,622	2.28
5 จังหวัด	3,859	0.99	-	-	3,859	0.89	5,717	0.84	-	-	5,717	0.83	9,576	0.90	-	-	9,576	0.85
มากกว่า 5 จังหวัด	11	0.00	-	-	11	0.01	-	-	-	-	-	-	11	0.00	-	-	11	0.01
<b>รวม</b>	<b>388,882</b>	<b>100.00</b>	<b>43,027</b>	<b>100.00</b>	<b>431,909</b>	<b>100.00</b>	<b>679,272</b>	<b>100.00</b>	<b>10,576</b>	<b>100.00</b>	<b>689,848</b>	<b>100.00</b>	<b>1,068,154</b>	<b>100.00</b>	<b>53,603</b>	<b>100.00</b>	<b>1,121,757</b>	<b>100.00</b>
จำนวนจังหวัดเฉลี่ย/ครั้ง	1.63	-	2.11	-	1.67	-	1.28	-	1.36	-	1.28	-	1.40	-	1.96	-	1.43	-

จำนวนผู้เยี่ยมชม จำนวนตามกิจกรรมที่เข้าร่วมระหว่างท่องเที่ยวในจังหวัดปี 2549

บางแสน จังหวัดชลบุรี

กิจกรรมที่เข้าร่วม	ผู้เยี่ยมชม		
	ไทย	ต่างประเทศ	รวม
1. ท่องเที่ยวทั่วไป	84.02	84.83	84.06
2. ซื้อสินค้าและของที่ระลึก	18.74	62.07	20.81
3. กิจกรรมเชิงผจญภัย	0.32	0.93	0.35
4. กิจกรรมทางน้ำ	25.78	65.99	27.70
5. ท่องเที่ยวเชิงนิเวศ	6.02	25.47	6.95
6. กิจกรรมเชิงสุขภาพ	0.99	3.59	1.12
7. กิจกรรมด้านกีฬา	7.28	0.16	6.94
8. นันทนาการ/บันเทิง	7.60	23.39	8.35
9. กิจกรรมเชิงวัฒนธรรม	29.57	93.84	32.64
10. อื่นๆ (เช่น เกษตร ปฏิบัติธรรม)	8.47	3.22	8.22

จำนวนผู้เยี่ยมชม จำนวนตามแหล่งท่องเที่ยว ปี 2549

บางแสน จังหวัดชลบุรี

แหล่งท่องเที่ยว	ผู้เยี่ยมชม		
	ไทย	ต่างประเทศ	รวม
หาดบางแสน	49.97	34.05	49.21
ตลาดหนองมน/ศรีราชา	26.17	21.49	25.95
เขาสามมุก	15.01	7.60	14.65
พิพิธภัณฑสถานแห่งชาติสัตวน้ำ	16.95	12.98	16.76
ฝั่บ/บาร์/ไนต์คลับ	15.68	7.80	15.31
ห้างสรรพสินค้า	6.79	7.71	6.83
เขาสามมุข	11.82	12.82	11.87
เขาเขียว	16.68	3.69	16.06
วัดใหญ่อินทาราม	3.02	0.29	2.89
วิหารเทพสถิตพระกิติเฉลิม	0.59	0.20	0.57
อ่างศิลา	3.03	0.70	2.92

ข้อมูลสถานพักแรม บางแสน จังหวัดชลบุรี

มกราคม - ธันวาคม

	2549	2548	Δ (%)
<b>จำนวนสถานพักแรม (แห่ง)</b>	<b>24</b>	<b>24</b>	<b>-</b>
กลุ่ม 2	4	4	-
กลุ่ม 4	9	9	-
กลุ่ม 5	11	11	-
<b>จำนวนห้องพัก (ห้อง)</b>	<b>1,555</b>	<b>1,872</b>	<b>- 16.93</b>
กลุ่ม 2	598	598	-
กลุ่ม 4	573	890	- 35.62
กลุ่ม 5	384	384	-
<b>อัตราการเข้าพักเฉลี่ย (%)</b>	<b>59.34</b>	<b>50.86</b>	<b>+ 8.48</b>
กลุ่ม 2	64.72	57.11	+ 7.62
กลุ่ม 4	51.90	39.62	+ 12.27
กลุ่ม 5	62.08	67.16	- 5.08
<b>จำนวนนักท่องเที่ยวพักโรงแรม (คน)</b>	<b>326,593</b>	<b>272,180</b>	<b>+ 19.99</b>
กลุ่ม 2	115,361	109,880	+ 4.99
กลุ่ม 4	116,993	80,947	+ 44.53
กลุ่ม 5	94,239	81,353	+ 15.84
<b>ระยะเวลาพำนักเฉลี่ย (วัน)</b>	<b>2.02</b>	<b>2.29</b>	<b>- 0.27</b>
กลุ่ม 2	2.25	2.31	- 0.06
กลุ่ม 4	1.81	2.21	- 0.40
กลุ่ม 5	2.02	2.34	- 0.32
<b>จำนวนคนพักต่อห้อง</b>	<b>2.05</b>	<b>2.14</b>	<b>- 0.09</b>
กลุ่ม 2	1.90	2.01	- 0.10
กลุ่ม 4	1.87	2.07	- 0.20
กลุ่ม 5	2.25	2.21	+ 0.04

**Occupancy Rate of Accommodation Establishments  
in Bang Saen  
January - December 2006**

Month	Hotel					Grand
	Group 1	Group 2	Group 3	Group 4	Group 5	Total
January	-	65.90	-	35.91	62.22	<b>53.94</b>
February	-	76.27	-	74.21	62.65	<b>72.15</b>
March	-	71.69	-	38.50	65.00	<b>57.81</b>
April	-	60.00	-	67.23	71.42	<b>65.48</b>
May	-	59.32	-	43.14	61.02	<b>53.78</b>
June	-	60.09	-	43.80	65.57	<b>55.44</b>
<b>Total(Jan.-Jun.)</b>	-	<b>65.55</b>	-	<b>50.47</b>	<b>64.65</b>	<b>59.77</b>
July	-	56.43	-	37.22	55.69	<b>49.17</b>
August	-	64.41	-	67.04	58.45	<b>63.91</b>
September	-	54.71	-	49.94	62.13	<b>54.78</b>
October	-	60.19	-	52.15	57.54	<b>56.57</b>
November	-	72.28	-	39.58	56.03	<b>56.22</b>
December	-	75.39	-	74.02	67.21	<b>72.87</b>
<b>Total(Jul.-Dec.)</b>	-	<b>63.90</b>	-	<b>53.33</b>	<b>59.51</b>	<b>58.92</b>
<b>Grand Total</b>	-	<b>64.72</b>	-	<b>51.90</b>	<b>62.08</b>	<b>59.34</b>

## Guest Arrivals at Accommodation Establishments Bangsaen

Nationality	January-December		
	2006	2005	Δ(%)
Thai	283,566	245,988	+ 15.28
Malaysia	1,521	812	+ 87.32
Singapore	1,111	380	+ 192.37
China	1,883	1,302	+ 44.62
Hong Kong	262	712	- 63.20
Japan	14,704	9,898	+ 48.56
Korea	3,675	1,304	+ 181.83
Taiwan	1,140	915	+ 24.59
Austria	620	174	+ 256.32
Belgium	150	97	+ 54.64
Denmark	382	238	+ 60.50
France	991	706	+ 40.37
Germany	1,431	1,201	+ 19.15
Italy	795	285	+ 178.95
Netherlands	548	507	+ 8.09
Sweden	1,426	1,458	- 2.19
Switzerland	254	206	+ 23.30
U.K.	2,350	1,100	+ 113.64
U.S.A.	2,166	1,622	+ 33.54
Canada	504	283	+ 78.09
Middle East	62	19	+ 226.32
Australia	702	549	+ 27.87
New Zealand	135	159	- 15.09
India	786	402	+ 95.52
Russia	139	19	+ 631.58
Russia	797	68	+ 1072.06
Indonesia	139	321	- 56.70
Philippines	1,116	184	+ 506.52
Finland	450	64	+ 603.13
Norway	375	118	+ 217.80
Spain	51	4	+ 1175.00
Africa	38	-	-
Myanmar	347	7	+ 4857.14
Israel	62	-	-
Lao	135	9	+ 1400.00
Vietnam	231	35	+ 560.00
Brunei	-	1	-
Cambodia	26	-	-
Others South Asia	333	131	+ 154.20
Others The Americas	457	122	+ 274.59
Others	733	780	- 6.03
<b>Total</b>	<b>326,593</b>	<b>272,180</b>	<b>+ 19.99</b>
Thai	283,566	245,988	+ 15.28
Foreigners	43,027	26,192	+ 64.28

**Guest Arrivals at Accommodation Establishments in Bangsaen 2006**

**TOTAL**

Nationality	Total	Jan.	Feb.	Mar.	Apr.	May	Jun.	Jan.-Jun.	Jul.	Aug.	Sep.	Oct.	Nov.	Dec.	Jul.-Dec.
Thai	283,566	30,023	20,877	33,060	24,808	24,383	23,308	156,459	21,863	16,015	20,284	24,646	23,137	21,162	127,107
Malaysia	1,521	269	180	144	127	90	79	889	25	34	264	60	148	101	632
Singapore	1,111	52	116	53	48	29	46	344	4	542	108	31	61	21	767
China	1,883	258	331	109	157	145	171	1,171	22	137	148	103	232	70	712
Hong Kong	262	11	41	2	-	2	108	164	17	21	32	4	11	13	98
Japan	14,704	2,286	3,247	1,111	2,427	1,537	162	10,770	79	276	548	422	1,117	1,492	3,934
Korea	3,675	484	653	237	483	329	123	2,309	39	171	435	237	300	184	1,366
Taiwan	1,140	123	131	129	136	100	149	768	9	71	95	67	59	71	372
Austria	620	58	106	68	54	33	-	319	-	213	40	10	37	1	301
Belgium	150	3	30	2	4	18	1	58	-	71	6	1	3	11	92
Denmark	382	37	41	9	27	13	19	146	-	116	16	-	92	12	236
France	991	96	133	81	70	52	45	477	14	195	59	35	135	76	514
Germany	1,431	137	325	175	37	65	6	745	19	269	95	71	184	48	686
Italy	795	111	61	109	44	65	46	436	1	110	6	26	196	20	359
Netherlands	548	33	36	52	5	26	4	156	12	241	21	6	33	79	392
Sweden	1,426	98	103	147	51	61	103	563	70	152	139	33	409	60	863
Switzerland	254	36	41	39	9	21	-	146	1	45	37	5	8	12	108
U.K.	2,350	156	531	66	362	94	61	1,270	23	489	72	116	275	105	1,080
U.S.A.	2,166	199	363	252	35	111	31	991	25	305	238	100	298	209	1,175
Canada	504	25	98	32	4	29	3	191	4	58	24	16	172	39	313
Middle East	62	-	-	2	-	3	3	8	-	-	50	4	-	-	54
Australia	702	64	164	55	41	26	63	413	13	97	47	16	57	59	289
New Zealand	135	16	56	13	-	-	16	101	-	1	12	3	18	-	34
India	786	109	129	78	96	61	4	477	9	147	17	12	42	82	309
Russia	139	6	46	1	6	4	-	63	-	71	-	2	1	2	76
East Europe	797	27	158	55	29	30	7	306	18	103	120	23	227	-	491
Indonesia	139	7	22	32	7	10	1	79	-	3	2	9	14	32	60
Philippines	1,116	190	112	246	201	121	32	902	-	54	51	28	48	33	214
Finland	450	102	95	7	85	55	4	348	7	76	-	2	10	7	102
Norway	375	23	241	20	-	8	25	317	18	28	-	4	5	3	58
Spain	51	17	1	1	-	2	18	39	11	-	-	-	-	1	12
Africa	38	14	2	19	2	-	-	37	-	-	-	-	1	-	1
Myanmar	347	2	1	1	2	1	-	7	-	-	-	1	337	2	340
Israel	62	8	47	5	-	-	-	60	-	2	-	-	-	-	2
Lao	135	-	-	1	-	-	-	1	-	-	-	-	134	-	134
Vietnam	231	27	29	7	15	9	1	88	44	53	27	3	16	-	143
Brunei	-	-	-	-	-	-	-	-	-	-	-	-	-	-	-
Cambodia	26	-	-	1	-	1	1	3	11	-	-	3	9	-	23
Others in South Asia	333	16	100	26	13	9	-	164	-	145	-	9	15	-	169
Others in The Americas	457	63	88	107	4	2	-	264	-	75	-	-	7	111	193
Others	733	31	33	149	111	57	22	403	23	48	160	-	13	86	330
<b>Total</b>	<b>326,593</b>	<b>35,217</b>	<b>28,768</b>	<b>36,703</b>	<b>29,500</b>	<b>27,602</b>	<b>24,662</b>	<b>182,452</b>	<b>22,381</b>	<b>20,434</b>	<b>23,153</b>	<b>26,108</b>	<b>27,861</b>	<b>24,204</b>	<b>144,141</b>

**Guest Arrivals at Accommodation Establishments in Bangsaen 2006**

**Group 2**

Nationality	Total	Jan.	Feb.	Mar.	Apr.	May	Jun.	Jan.-Jun.	Jul.	Aug.	Sep.	Oct.	Nov.	Dec.	Jul.-Dec.
Thai	79,033	7,215	6,726	9,684	4,128	5,766	7,582	41,101	10,298	7,247	5,121	4,706	5,876	4,684	37,932
Malaysia	1,279	265	177	140	127	70	12	791	23	34	135	56	145	95	488
Singapore	937	52	116	53	48	29	14	312	0	447	76	31	58	13	625
China	1,514	244	295	95	152	101	58	945	22	66	97	96	228	60	569
Hong Kong	164	11	39	2	0	2	28	82	13	16	32	3	11	7	82
Japan	14,244	2,265	3,197	1,089	2,403	1,471	90	10,515	67	181	503	412	1,110	1,456	3,729
Korea	3,460	476	638	229	478	290	40	2,151	31	166	408	231	294	179	1,309
Taiwan	960	119	131	125	131	80	42	628	9	69	68	64	54	68	332
Austria	299	58	0	68	54	33	0	213	0	0	39	10	37	0	86
Belgium	25	1	0	0	2	2	1	6	0	0	6	1	3	9	19
Denmark	235	37	23	9	27	13	3	112	0	5	14	0	92	12	123
France	701	84	88	69	60	41	8	350	14	53	57	34	132	61	351
Germany	1,045	137	174	175	37	65	6	594	19	53	87	70	184	38	451
Italy	616	111	31	109	44	65	14	374	1	3	6	24	194	14	242
Netherlands	319	33	21	52	5	26	4	141	12	28	21	5	33	79	178
Sweden	1,160	96	58	145	50	58	55	462	70	60	123	21	404	20	698
Switzerland	135	22	11	25	0	10	0	68	1	9	33	5	7	12	67
U.K.	1,471	156	169	66	362	94	26	873	23	22	72	106	272	103	598
U.S.A.	1,582	187	208	240	28	101	15	779	25	18	225	71	290	174	803
Canada	416	25	53	32	4	29	3	146	4	22	19	16	170	39	270
Middle East	61	0	0	2	0	3	3	8	0	0	49	4	0	0	53
Australia	456	58	73	49	31	23	20	254	13	26	41	16	57	49	202
New Zealand	74	16	11	13	0	0	0	40	0	1	12	3	18	0	34
India	612	107	67	78	96	61	4	413	9	40	17	10	41	82	199
Russia	23	6	1	1	6	4	0	18	0	0	0	2	1	2	5
East Europe	698	27	67	55	29	30	7	215	18	103	116	19	227	0	483
Indonesia	139	7	22	32	7	10	1	79	0	3	2	9	14	32	60
Philippines	1,044	190	112	246	201	121	0	870	0	18	51	28	45	32	174
Finland	319	102	35	7	85	55	4	288	7	5	0	2	10	7	31
Norway	101	19	15	16	0	5	6	61	18	10	0	4	5	3	40
Spain	35	17	1	1	0	2	2	23	11	0	0	0	0	1	12
Africa	38	14	2	19	2	0	0	37	0	0	0	0	1	0	1
Myanmar	346	2	1	1	2	1	0	7	0	0	0	0	337	2	339
Israel	15	8	2	5	0	0	0	15	0	0	0	0	0	0	-
Lao	135	0	0	1	0	0	0	1	0	0	0	0	134	0	134
Vietnam	230	27	29	7	15	9	1	88	44	53	26	3	16	0	142
Brunei	-	0	0	0	0	0	0	-	0	0	0	0	0	0	-
Cambodia	25	0	0	1	0	1	1	3	11	0	0	2	9	0	22
Others in South Asia	333	16	100	26	13	9	0	164	0	145	0	9	15	0	169
Others in The Americas	409	63	40	107	4	2	0	216	0	75	0	0	7	111	193
Others	673	31	33	147	54	57	22	344	23	48	160	0	13	85	329
<b>Total</b>	<b>115,361</b>	<b>12,304</b>	<b>12,766</b>	<b>13,221</b>	<b>8,685</b>	<b>8,739</b>	<b>8,072</b>	<b>63,787</b>	<b>10,786</b>	<b>9,026</b>	<b>7,616</b>	<b>6,073</b>	<b>10,544</b>	<b>7,529</b>	<b>51,574</b>



**Guest Arrivals at Accommodation Establishments in Bangsaen 2006**

**Group 4**

Nationality	Total	Jan.	Feb.	Mar.	Apr.	May	Jun.	Jan.-Jun.	Jul.	Aug.	Sep.	Oct.	Nov.	Dec.	Jul.-Dec.
Thai	110,448	15,103	7,177	15,321	12,462	11,197	8,077	69,337	6,311	3,334	6,543	10,024	7,090	7,809	41,111
Malaysia	242	4	3	4	0	20	67	98	2	0	129	4	3	6	144
Singapore	134	0	0	0	0	0	32	32	4	81	6	0	3	8	102
China	352	14	36	14	5	44	113	226	0	71	34	7	4	10	126
Hong Kong	93	0	2	0	0	0	80	82	4	0	0	1	0	6	11
Japan	419	21	50	22	24	66	72	255	12	71	28	10	7	36	164
Korea	189	8	15	8	5	39	83	158	8	5	1	6	6	5	31
Taiwan	169	4	0	4	5	20	107	140	0	0	18	3	5	3	29
Austria	321	0	106	0	0	0	0	106	0	213	1	0	0	1	215
Belgium	125	2	30	2	2	16	0	52	0	71	0	0	0	2	73
Denmark	147	0	18	0	0	0	16	34	0	111	2	0	0	0	113
France	290	12	45	12	10	11	37	127	0	142	2	1	3	15	163
Germany	386	0	151	0	0	0	0	151	0	216	8	1	0	10	235
Italy	179	0	30	0	0	0	32	62	0	107	0	2	2	6	117
Netherlands	229	0	15	0	0	0	0	15	0	213	0	1	0	0	214
Sweden	252	2	45	2	1	3	48	101	0	78	16	12	5	40	151
Switzerland	119	14	30	14	9	11	0	78	0	36	4	0	1	0	41
U.K.	879	0	362	0	0	0	35	397	0	467	0	10	3	2	482
U.S.A.	584	12	155	12	7	10	16	212	0	287	13	29	8	35	372
Canada	88	0	45	0	0	0	0	45	0	36	5	0	2	0	43
Middle East	1	0	0	0	0	0	0	-	0	0	1	0	0	0	1
Australia	246	6	91	6	10	3	43	159	0	71	6	0	0	10	87
New Zealand	61	0	45	0	0	0	16	61	0	0	0	0	0	0	-
India	174	2	62	0	0	0	0	64	0	107	0	2	1	0	110
Russia	116	0	45	0	0	0	0	45	0	71	0	0	0	0	71
East Europe	99	0	91	0	0	0	0	91	0	0	4	4	0	0	8
Indonesia	-	0	0	0	0	0	0	-	0	0	0	0	0	0	-
Philippines	72	0	0	0	0	0	32	32	0	36	0	0	3	1	40
Finland	131	0	60	0	0	0	0	60	0	71	0	0	0	0	71
Norway	274	4	226	4	0	3	19	256	0	18	0	0	0	0	18
Spain	16	0	0	0	0	0	16	16	0	0	0	0	0	0	-
Africa	-	0	0	0	0	0	0	-	0	0	0	0	0	0	-
Myanmar	1	0	0	0	0	0	0	-	0	0	0	1	0	0	1
Israel	47	0	45	0	0	0	0	45	0	2	0	0	0	0	2
Lao	-	0	0	0	0	0	0	-	0	0	0	0	0	0	-
Vietnam	1	0	0	0	0	0	0	-	0	0	1	0	0	0	1
Brunei	-	0	0	0	0	0	0	-	0	0	0	0	0	0	-
Cambodia	1	0	0	0	0	0	0	-	0	0	0	1	0	0	1
Others in South Asia	-	0	0	0	0	0	0	-	0	0	0	0	0	0	-
Others in The Americas	48	0	48	0	0	0	0	48	0	0	0	0	0	0	-
Others	60	0	0	2	57	0	0	59	0	0	0	0	0	1	1
<b>Total</b>	<b>116,993</b>	<b>15,208</b>	<b>9,028</b>	<b>15,427</b>	<b>12,597</b>	<b>11,443</b>	<b>8,941</b>	<b>72,644</b>	<b>6,341</b>	<b>5,915</b>	<b>6,822</b>	<b>10,119</b>	<b>7,146</b>	<b>8,006</b>	<b>44,349</b>

**Guest Arrivals at Accommodation Establishments in Bangsaen 2006**

**Group 5**

Nationality	Total	Jan.	Feb.	Mar.	Apr.	May	Jun.	Jan.-Jun.	Jul.	Aug.	Sep.	Oct.	Nov.	Dec.	Jul.-Dec.
Thai	94,085	7,705	6,974	8,055	8,218	7,420	7,649	46,021	5,254	5,434	8,620	9,916	10,171	8,669	48,064
Malaysia	-	0	0	0	0	0	0	-	0	0	0	0	0	0	-
Singapore	40	0	0	0	0	0	0	-	0	14	26	0	0	0	40
China	17	0	0	0	0	0	0	-	0	0	17	0	0	0	17
Hong Kong	5	0	0	0	0	0	0	-	0	5	0	0	0	0	5
Japan	41	0	0	0	0	0	0	-	0	24	17	0	0	0	41
Korea	26	0	0	0	0	0	0	-	0	0	26	0	0	0	26
Taiwan	11	0	0	0	0	0	0	-	0	2	9	0	0	0	11
Austria	-	0	0	0	0	0	0	-	0	0	0	0	0	0	-
Belgium	-	0	0	0	0	0	0	-	0	0	0	0	0	0	-
Denmark	-	0	0	0	0	0	0	-	0	0	0	0	0	0	-
France	-	0	0	0	0	0	0	-	0	0	0	0	0	0	-
Germany	-	0	0	0	0	0	0	-	0	0	0	0	0	0	-
Italy	-	0	0	0	0	0	0	-	0	0	0	0	0	0	-
Netherlands	-	0	0	0	0	0	0	-	0	0	0	0	0	0	-
Sweden	14	0	0	0	0	0	0	-	0	14	0	0	0	0	14
Switzerland	-	0	0	0	0	0	0	-	0	0	0	0	0	0	-
U.K.	-	0	0	0	0	0	0	-	0	0	0	0	0	0	-
U.S.A.	-	0	0	0	0	0	0	-	0	0	0	0	0	0	-
Canada	-	0	0	0	0	0	0	-	0	0	0	0	0	0	-
Middle East	-	0	0	0	0	0	0	-	0	0	0	0	0	0	-
Australia	-	0	0	0	0	0	0	-	0	0	0	0	0	0	-
New Zealand	-	0	0	0	0	0	0	-	0	0	0	0	0	0	-
India	-	0	0	0	0	0	0	-	0	0	0	0	0	0	-
Russia	-	0	0	0	0	0	0	-	0	0	0	0	0	0	-
East Europe	-	0	0	0	0	0	0	-	0	0	0	0	0	0	-
Indonesia	-	0	0	0	0	0	0	-	0	0	0	0	0	0	-
Philippines	-	0	0	0	0	0	0	-	0	0	0	0	0	0	-
Finland	-	0	0	0	0	0	0	-	0	0	0	0	0	0	-
Norway	-	0	0	0	0	0	0	-	0	0	0	0	0	0	-
Spain	-	0	0	0	0	0	0	-	0	0	0	0	0	0	-
Africa	-	0	0	0	0	0	0	-	0	0	0	0	0	0	-
Myanmar	-	0	0	0	0	0	0	-	0	0	0	0	0	0	-
Israel	-	0	0	0	0	0	0	-	0	0	0	0	0	0	-
Lao	-	0	0	0	0	0	0	-	0	0	0	0	0	0	-
Vietnam	-	0	0	0	0	0	0	-	0	0	0	0	0	0	-
Brunei	-	0	0	0	0	0	0	-	0	0	0	0	0	0	-
Cambodia	-	0	0	0	0	0	0	-	0	0	0	0	0	0	-
Others in South Asia	-	0	0	0	0	0	0	-	0	0	0	0	-	0	-
Others in The Americas	-	0	0	0	0	0	0	-	0	0	0	0	-	0	-
Others	-	0	0	0	0	0	0	-	0	0	0	0	-	0	-
<b>Total</b>	<b>94,239</b>	<b>7,705</b>	<b>6,974</b>	<b>8,055</b>	<b>8,218</b>	<b>7,420</b>	<b>7,649</b>	<b>46,021</b>	<b>5,254</b>	<b>5,493</b>	<b>8,715</b>	<b>9,916</b>	<b>10,171</b>	<b>8,669</b>	<b>48,218</b>

สถิติท่องเที่ยวภายในประเทศปี ๒๕๔๘

ภาคตะวันออก

ในเมือง จังหวัดตราด

## สถานการณ์การท่องเที่ยวในเมือง จ.ตราด

ภาพรวมการเดินทางท่องเที่ยวในเมือง จ.ตราดในภาพรวม มีอัตราการเติบโตลดลงร้อยละ 3.39 โดยผู้เยี่ยมเยือนชาวไทยมีอัตราการลดลงร้อยละ 6.76 ในขณะที่ชาวต่างชาติมีอัตราการเติบโตเพิ่มขึ้นร้อยละ 15.30 ปัจจัยที่อาจส่งผลกระทบต่อนักท่องเที่ยวชาวไทยน่าจะมีผลมาจากปัญหาค่าครองชีพที่สูงขึ้น รวมทั้งภาวะราคาน้ำมันที่มีการปรับสูงขึ้น ทำให้นักท่องเที่ยวระมัดระวังการใช้จ่าย ส่วนปัจจัยบวกที่ส่งผลต่ออัตราการเพิ่มขึ้นของนักท่องเที่ยวชาวต่างชาติ อาจจะมีผลมาจากชาวต่างชาติที่เดินทางเข้ามาแวะเที่ยวที่ตัวเมืองก่อนและเดินทางต่อไปยังเกาะต่างๆ ในจังหวัดตราด รวมทั้งนักท่องเที่ยวที่เปลี่ยนเส้นทางท่องเที่ยวทะเลทางใต้ เข้ามาท่องเที่ยวทะเลฝั่งตะวันออกมากขึ้น รวมทั้งหน่วยงานทั้งภาครัฐและเอกชนร่วมมือกันจัดกิจกรรมส่งเสริมการท่องเที่ยว อาทิ งานวันวิถกรรมการเรือไทยในยุทธนาวีที่เกาะช้าง อ.แหลมงอบ งานวันตราดรำลึก ณ บริเวณศาลากลาง เพื่อเป็นการเฉลิมฉลองที่ จ.ตราด ได้รับเอกราชคืนจากการครอบครองของฝรั่งเศส งานวันระกำหวาน ผลไม้และของดีเมืองตราด งานวันแข่งขันตกปลาอินทรี และเทศกาลอาหารพื้นบ้านเมือง เป็นต้น

ในการเดินทางแต่ละครั้ง นักท่องเที่ยวมีระยะเวลาพำนักเฉลี่ยประมาณ 2.13 วัน ส่วนใหญ่ นักท่องเที่ยวนิยมพักโรงแรม/เกสต์เฮาส์/บังกะโล/รีสอร์ท คิดเป็นร้อยละ 78.45 รองลงมาเป็นบ้านญาติ/บ้านเพื่อนร้อยละ 20.29

เมื่อพิจารณาถึงการใช้จ่ายของนักท่องเที่ยวที่เดินทางเข้ามาเที่ยวในเมืองตราด พบว่ามีการใช้จ่ายเฉลี่ยต่อวันประมาณ 1,823.52 บาท เพิ่มขึ้นร้อยละ 3.84 คิดเป็นรายได้ประมาณ 878.88 ล้านบาท ส่วนนักท่องเที่ยวมีค่าใช้จ่ายต่อวันประมาณ 1,043.32 บาท เพิ่มขึ้นร้อยละ 2.66 ก่อให้เกิดรายได้ในแหล่งท่องเที่ยวทั้งสิ้นประมาณ 49.56 ล้านบาท หากพิจารณาถึงลักษณะของการใช้จ่ายแล้วพบว่าผู้เยี่ยมเยือนจะใช้จ่ายเป็นค่าที่พักมากที่สุด รองลงมาเป็นค่าอาหาร/เครื่องดื่ม และค่าซื้อสินค้า/ของที่ระลึก ตามลำดับ เมื่อรวมรายได้ทั้งหมดที่เกิดจากการท่องเที่ยวภายในประเทศประมาณ 928.44 ล้านบาท ลดลงร้อยละ 3.78

สำหรับสถานการณ์การเข้าพักแรมพบว่ามีจำนวนทั้งสิ้น 61 แห่ง เพิ่มขึ้นร้อยละ 10.91 มีจำนวนห้องพักทั้งสิ้น 1,374 ห้อง โดยมีอัตราเข้าพักเฉลี่ยร้อยละ 38.01 ระยะเวลาพักเฉลี่ย 2.41 วัน สำหรับชาวต่างชาติที่เดินทางเข้าพักในพื้นที่สามารถแยกเป็นรายสัญชาติได้แก่ กัมพูชา อังกฤษ เยอรมนี ฝรั่งเศส เนเธอร์แลนด์ และเดนมาร์ก ตามลำดับ

## Internal tourism in Mainland, Trat

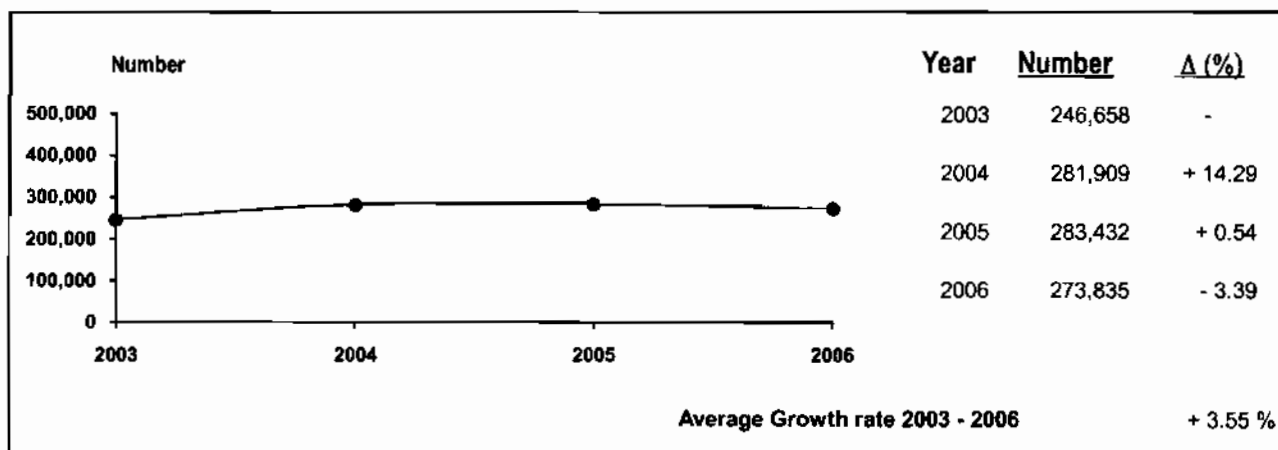

2006	2005	% Δ
------	------	-----



2006	2005	% Δ
------	------	-----

### Visitors

	2006	2005	% Δ	Sex	2006	2005	% Δ
Thai	223,783	240,020	- 6.76	Male	134,258	145,718	- 7.86
Foreigners	50,052	43,412	+ 15.30	Female	139,577	137,714	+ 1.35

### Age

Age	2006	2005	% Δ	Travel Arrangement	2006	2005	% Δ
Under 25	76,594	71,342	+ 7.36	Group Tour	7,797	16,997	- 54.13
25 - 34	108,855	119,619	- 9.00	Non Group Tour	266,038	266,435	- 0.15
35 - 44	49,783	58,388	- 14.74	<b>Region of Residence</b>			
45 - 54	26,674	25,832	+ 3.26	<b>1. Thai</b>			
55 and over	11,929	8,251	+ 44.58	- Bangkok	80,266	61,455	+ 30.61

### Region of Residence

- Central Region	27,427	33,276	- 17.58
- Eastern Region	4,120	7,860	- 47.58
- Western Region	81,495	68,165	+ 19.56
- Northern Region	14,269	21,045	- 32.20
- Southern Region	3,788	4,979	- 23.92
- Northeastern Region	12,418	43,240	- 71.28

### Mode of transport

Mode of transport	2006	2005	% Δ	2. Foreigners	2006	2005	% Δ
Plane	3,744	14,395	- 73.99	- The Americas	5,391	9,913	- 45.62
Train	-	-	+ 0.00	- Europe	27,015	26,993	+ 0.08
Bus	154,883	97,429	+ 58.97	- Oceania	2,563	1,454	+ 76.27
Automobile	115,208	171,608	- 32.87	- Asia	12,689	3,590	+ 253.45
Others	-	-	+ 0.00	- Middle East	1,846	1,244	+ 48.39
				- Africa	548	218	+ 151.38

### Purpose of Visit

Purpose of Visit	2006	2005	% Δ
Holiday	247,972	262,626	- 5.58
Business	8,623	10,509	- 17.95
Official Visit	6,948	1,796	+ 286.86
Convention	8,456	8,298	+ 1.90
Others	1,836	203	+ 804.43

**Internal tourism in Mainland, Trat**  
**2005 - 2006**

Type of Data	2005	Δ (%)	2006	Δ (%)
<b>Visitor</b>	<b>283,432</b>	<b>+ 0.54</b>	<b>273,835</b>	<b>- 3.39</b>
Thai	240,020	- 1.57	223,783	- 6.76
Foreigners	43,412	+ 14.08	50,052	+ 15.30
<b>Tourist</b>	<b>236,564</b>	<b>- 0.68</b>	<b>226,333</b>	<b>- 4.32</b>
Thai	205,546	- 2.68	190,265	- 7.43
Foreigners	31,018	+ 14.90	36,068	+ 16.28
<b>Excursionist</b>	<b>46,868</b>	<b>+ 7.21</b>	<b>47,502</b>	<b>+ 1.35</b>
Thai	34,474	+ 5.56	33,518	- 2.77
Foreigners	12,394	+ 12.08	13,984	+ 12.83
<b>Average Length of Stay (Day)</b>	<b>2.21</b>	<b>-</b>	<b>2.13</b>	<b>-</b>
Thai	2.11	-	2.01	-
Foreigners	2.84	-	2.75	-
<b>Average Expenditure ( Baht/Person/Day )</b>				
<b>Visitor</b>	<b>1,695.17</b>	<b>- 2.72</b>	<b>1,753.53</b>	<b>+ 3.44</b>
Thai	1,608.50	- 4.70	1,676.55	+ 4.23
Foreigners	2,099.62	+ 0.14	2,036.92	- 2.99
<b>Tourist</b>	<b>1,756.07</b>	<b>- 3.40</b>	<b>1,823.52</b>	<b>+ 3.84</b>
Thai	1,662.09	- 5.12	1,734.97	+ 4.38
Foreigners	2,219.71	- 3.10	2,165.62	- 2.44
<b>Excursionist</b>	<b>1,016.26</b>	<b>+ 8.57</b>	<b>1,043.32</b>	<b>+ 2.66</b>
Thai	933.46	+ 5.67	1,009.31	+ 8.13
Foreigners	1,246.57	+ 14.21	1,124.85	- 9.76
<b>Revenue ( Million Baht )</b>				
<b>Visitor</b>	<b>964.93</b>	<b>+ 8.25</b>	<b>928.44</b>	<b>- 3.78</b>
Thai	754.05	+ 0.81	698.06	- 7.43
Foreigners	210.88	+ 47.08	230.38	+ 9.25
<b>ACCOMMODATION ESTABLISHMENTS</b>				
<b>Establishments</b>	55	0	61	+ 10.91
<b>Rooms</b>	1,305	+ 1.71	1,374	+ 5.29
<b>Occupancy Rate ( % )</b>	40.01	+ 2.25	38.01	- 2.00
<b>Average Length of Stay (Day)</b>	2.25	-	2.41	-
<b>Number of Guest Arrivals</b>	<b>199,777</b>	<b>- 5.01</b>	<b>177,570</b>	<b>- 11.12</b>
Thai	176,596	- 7.61	146,852	- 16.84
Foreigners	23,181	+ 21.02	30,718	+ 32.51

## สรุปข้อมูลผู้เยี่ยมเยือน ปี 2549

## ในเมือง จังหวัดตราด

รายการข้อมูล		ไทย	ต่างประเทศ	รวม
จำนวนผู้เยี่ยมเยือน		223,783	50,052	273,835
นักท่องเที่ยว		190,265	36,068	226,333
นักท่องเที่ยว		33,518	13,984	47,502
จำนวนผู้เยี่ยมเยือนจำแนกตามพาหนะการเดินทาง		223,783	50,052	273,835
ประเภท การเดินทาง	เครื่องบิน	1,478	2,266	3,744
	รถไฟ	-	-	-
	รถโดยสารประจำทาง	120,897	33,986	154,883
	รถส่วนตัว	101,408	13,800	115,208
	อื่น ๆ	-	-	-
จำนวนนักท่องเที่ยวจำแนกตามประเภทที่พัก		190,265	36,068	226,333
โรงแรม		75,070	5,023	80,093
เกสต์เฮาส์		5,282	17,124	22,406
บังกะโล/รีสอร์ท		66,500	8,571	75,071
บ้านญาติ/เพื่อน ที่พักในอุทยานฯ		40,669	5,248	45,917
บ้านรับรองฯ		-	-	-
บ้านรับรองฯ		2,744	102	2,846
อื่นๆ (อพาร์ทเมนท์ วัด เป็นต้น)		-	-	-
ระยะเวลาพักเฉลี่ยของนักท่องเที่ยว(วัน)		2.01	2.75	2.13
ค่าใช้จ่ายเฉลี่ย/คน/วัน(บาท)		1,676.55	2,036.92	1,753.53
นักท่องเที่ยว		1,734.97	2,165.62	1,823.52
นักท่องเที่ยว		1,009.31	1,124.85	1,043.32
รายได้(ล้านบาท)		698.06	230.38	928.44
นักท่องเที่ยว		664.23	214.65	878.88
นักท่องเที่ยว		33.83	15.73	49.56
จำนวนครั้งเฉลี่ยของการเดินทางในรอบปี(ครั้ง)		1.85	2.07	1.89
นักท่องเที่ยว		1.77	2.37	1.87
นักท่องเที่ยว		2.29	1.28	1.99

หมายเหตุ : ปี 2549 ค่าใช้จ่ายเฉลี่ยรวมค่าที่พัก ค่าอาหาร/เครื่องดื่มปรับตามค่าดัชนีผู้บริโภค ค่าบริการเดินทาง/

และค่าใช้จ่ายของหมวดที่พักปรับค่าอื่นๆประกอบเช่นค่าที่พัก ปรับตามอัตราแลกเปลี่ยน ค่าอาหาร/เครื่องดื่มปรับตามค่าดัชนีผู้บริโภค ค่าบริการเดินทาง/

ค่าพาหนะการเดินทางปรับตามอัตราแลกเปลี่ยนแปลงค่าบริการนำเที่ยว ราคาน้ำมัน เป็นต้น

สรุปข้อมูลผู้เยี่ยมเยือน ปี 2549

จัดการเดินทางมาเอง

ในเมือง จังหวัดตราด

รายการข้อมูล		ไทย	ต่างประเทศ	รวม
จำนวนผู้เยี่ยมเยือน		216,254	49,784	266,038
นักท่องเที่ยว		184,553	35,816	220,369
นักท่องเที่ยว		31,701	13,968	45,669
จำนวนผู้เยี่ยมเยือนจำแนกตามพาหนะการเดินทาง		216,254	49,784	266,038
ประเภท การเดินทาง	เครื่องบิน	1,478	2,266	3,744
	รถไฟ	-	-	-
	รถโดยสารประจำทาง	120,897	33,986	154,883
	รถส่วนตัว	93,879	13,532	107,411
	อื่นๆ	-	-	-
จำนวนนักท่องเที่ยวจำแนกตามประเภทที่พัก		184,553	35,816	220,369
โรงแรม		69,358	4,771	74,129
เกสต์เฮาส์		5,282	17,124	22,406
บังกะโล/รีสอร์ท		66,500	8,571	75,071
บ้านญาติ/เพื่อน		40,669	5,248	45,917
ที่พักในอุทยานฯ		-	-	-
บ้านรับรองฯ		2,744	102	2,846
อื่น ๆ(อพาร์เมนท์ วัด เป็นต้น)		-	-	-
ระยะเวลาพักเฉลี่ยของนักท่องเที่ยว(วัน)		2.02	2.76	2.14
ค่าใช้จ่ายเฉลี่ย/คน/วัน(บาท)		1,679.52	2,037.45	1,757.43
นักท่องเที่ยว		1,736.37	2,166.29	1,826.28
นักท่องเที่ยว		1,009.75	1,126.15	1,045.34
รายได้(ล้านบาท)		680.76	229.79	910.55
นักท่องเที่ยว		648.75	214.06	862.81
นักท่องเที่ยว		32.01	15.73	47.74

หมายเหตุ : ปี 2549 ค่าใช้จ่ายเฉลี่ยรายหมวดเป็นข้อมูลจากการสำรวจนักท่องเที่ยว ณ จุดเดินทางออกของจังหวัดนี้ โดยไม่นับรวมค่าพาหนะเดินทางระหว่างจังหวัด

และค่าใช้จ่ายบางหมวดที่มีการปรับค่าอื่นๆประกอบเช่นค่าที่พัก ปรับตามอัตราแลกเปลี่ยน ค่าอาหาร/เครื่องดื่มปรับตามค่าดัชนีผู้บริโภค ค่าบริการเดินทาง/

ค่าพาหนะการเดินทางปรับตามอัตราแลกเปลี่ยนแปลงค่าบริการนำเที่ยว ราคาน้ำมัน เป็นต้น



**สรุปข้อมูลผู้เยี่ยมเยือน ปี 2549**  
**จัดการเดินทางโดยผ่านบริษัทนำเที่ยว**  
**ในเมือง จังหวัดตราด**

รายการข้อมูล		ไทย	ต่างประเทศ	รวม
<b>จำนวนผู้เยี่ยมเยือน</b>		<b>7,529</b>	<b>268</b>	<b>7,797</b>
นักท่องเที่ยว		5,712	252	5,964
นักทัศนอาจร		1,817	16	1,833
<b>จำนวนผู้เยี่ยมเยือนจำแนกตามพาหนะการเดินทาง</b>		<b>7,529</b>	<b>268</b>	<b>7,797</b>
ประเภท การเดินทาง	เครื่องบิน	-	-	-
	รถไฟ	-	-	-
	รถโดยสารประจำทาง	-	-	-
	รถส่วนตัว	7,529	268	7,797
	อื่นๆ	-	-	-
<b>จำนวนนักท่องเที่ยวจำแนกตามประเภทที่พัก</b>		<b>5,712</b>	<b>252</b>	<b>5,964</b>
โรงแรม		5,712	252	5,964
เกสต์เฮาส์		-	-	-
บังกะโล/รีสอร์ท		-	-	-
บ้านญาติ/เพื่อน		-	-	-
ที่พักในอุทยานฯ		-	-	-
บ้านรับรองฯ		-	-	-
อื่นๆ(อพาร์เมนท์ วัด เป็นต้น)		-	-	-
<b>ระยะเวลาพำนักเฉลี่ยของนักท่องเที่ยว(วัน)</b>		<b>1.61</b>	<b>1.20</b>	<b>1.59</b>
<b>ค่าใช้จ่ายเฉลี่ย/คน/วัน(บาท)</b>		<b>1,567.18</b>	<b>1,849.53</b>	<b>1,575.12</b>
นักท่องเที่ยว		1,678.58	1,947.21	1,687.15
นักทัศนอาจร		1,001.66	-	992.90
<b>รายได้(ล้านบาท)</b>		<b>17.30</b>	<b>0.59</b>	<b>17.89</b>
นักท่องเที่ยว		15.48	0.59	16.07
นักทัศนอาจร		1.82	-	1.82

หมายเหตุ : ปี 2549 ค่าใช้จ่ายเฉลี่ยรายหมวดเป็นข้อมูลจากการสำรวจนักท่องเที่ยว ณ จุดเดินทางออกของจังหวัดนี้ โดยไม่นับรวมค่าพาหนะเดินทางระหว่างจังหวัด

และค่าใช้จ่ายหมวดที่พักการรับค่าอื่นๆประกอบเช่นค่าที่พัก ปรับตามอัตรา การแลกเปลี่ยน ค่าอาหาร/เครื่องดื่มปรับตามค่าดัชนีผู้บริโภค ค่าบริการเดินทาง

ค่าพาหนะการเดินทางปรับตามอัตราค่าการเปลี่ยนแปลงค่าบริการนำเที่ยว ราคาน้ำมัน เป็นต้น

**จำนวนผู้เยี่ยมชมเจ้าหน้าที่พัก และพาหนะการเดินทาง ปี 2549  
ในเมือง จังหวัดตราด**

ประเภท การเดินทาง	พาหนะการเดินทาง	ประเภทที่พัก							นักท่องเที่ยว	นักทัศนาจร	ผู้เยี่ยมชม
		โรงแรม	เกสต์เฮาส์	บังกาโล/รีสอร์ท	บ้านญาติ/เพื่อน	ที่พักในอุทยานฯ	บ้านพักรับรอง	อื่นๆ			
ประเภทการเดินทาง	เครื่องบิน - ไทย	1,375	-	-	-	-	-	-	1,375	103	1,478
	- ต่างประเทศ	1,923	-	-	-	-	-	-	1,923	343	2,266
	<b>รวม</b>	<b>3,298</b>	-	-	-	-	-	-	<b>3,298</b>	<b>446</b>	<b>3,744</b>
	รถไฟ - ไทย	-	-	-	-	-	-	-	-	-	-
	- ต่างประเทศ	-	-	-	-	-	-	-	-	-	-
	<b>รวม</b>	-	-	-	-	-	-	-	-	-	-
	รถโดยสาร - ไทย	37,611	3,690	40,084	20,049	-	426	-	101,860	19,037	120,897
	- ต่างประเทศ	1,989	14,655	6,760	2,610	-	-	-	26,014	7,972	33,986
	<b>รวม</b>	<b>39,600</b>	<b>18,345</b>	<b>46,844</b>	<b>22,659</b>	-	<b>426</b>	-	<b>127,874</b>	<b>27,009</b>	<b>154,883</b>
	รถส่วนตัว - ไทย	36,084	1,592	26,416	20,620	-	2,318	-	87,030	14,378	101,408
	- ต่างประเทศ	1,111	2,469	1,811	2,638	-	102	-	8,131	5,669	13,800
	<b>รวม</b>	<b>37,195</b>	<b>4,061</b>	<b>28,227</b>	<b>23,258</b>	-	<b>2,420</b>	-	<b>95,161</b>	<b>20,047</b>	<b>115,208</b>
	อื่นๆ - ไทย	-	-	-	-	-	-	-	-	-	-
	- ต่างประเทศ	-	-	-	-	-	-	-	-	-	-
	<b>รวม</b>	-	-	-	-	-	-	-	-	-	-
	<b>รวมทั้งหมด</b>	- ไทย	75,070	5,282	66,500	40,669	-	2,744	-	190,265	33,518
- ต่างประเทศ		5,023	17,124	8,571	5,248	-	102	-	36,068	13,984	50,052
<b>รวม</b>		<b>80,093</b>	<b>22,406</b>	<b>75,071</b>	<b>45,917</b>	-	<b>2,846</b>	-	<b>226,333</b>	<b>47,502</b>	<b>273,835</b>

หมายเหตุ : ผู้เยี่ยมชม : นักท่องเที่ยวและนักทัศนาจร    นักท่องเที่ยว : ผู้เยี่ยมชมที่ค้างคืน    นักทัศนาจร : ผู้เยี่ยมชมที่ไม่ค้างคืน

จำนวนผู้เยี่ยมชม จำนวนตามพาหนะเดินทาง ปี 2549

ในเมือง จังหวัดตราด

พาหนะเดินทาง		นักท่องเที่ยว						นักท่องเที่ยว						ผู้เยี่ยมชม					
		ไทย	ร้อยละ	ต่างประเทศ	ร้อยละ	รวม	ร้อยละ	ไทย	ร้อยละ	ต่างประเทศ	ร้อยละ	รวม	ร้อยละ	ไทย	ร้อยละ	ต่างประเทศ	ร้อยละ	รวม	ร้อยละ
ประเภทการเดินทาง	เครื่องบิน	1,375	0.72	1,923	5.33	3,298	1.46	103	0.31	343	2.45	446	0.94	1,478	0.66	2,266	4.53	3,744	1.37
	รถไฟ	-	-	-	-	-	-	-	-	-	-	-	-	-	-	-	-	-	-
	รถโดยสาร	101,860	53.54	26,014	72.13	127,874	56.50	19,037	56.79	7,972	57.01	27,009	56.86	120,897	54.02	33,986	67.90	154,883	56.56
	รถส่วนตัว	87,030	45.74	8,131	22.54	95,161	42.04	14,378	42.90	5,669	40.54	20,047	42.20	101,408	45.32	13,800	27.57	115,208	42.07
	อื่นๆ	-	-	-	-	-	-	-	-	-	-	-	-	-	-	-	-	-	-
รวมทั้งหมด		190,265	100.00	36,068	100.00	226,333	100.00	33,518	100.00	13,984	100.00	47,502	100.00	223,783	100.00	50,052	100.00	273,835	100.00

จำนวนนักท่องเที่ยว จำแนกตามสถานที่พัก ปี 2549

ในเมือง จังหวัดตราด

สถานที่พัก	นักท่องเที่ยว					
	ไทย	ร้อยละ	ต่างประเทศ	ร้อยละ	รวม	ร้อยละ
1. โรงแรม	75,070	39.46	5,023	13.92	80,093	35.38
2. เกสต์เฮาส์	5,282	2.78	17,124	47.49	22,406	9.90
3. บังกาโล/รีสอร์ท	66,500	34.95	8,571	23.76	75,071	33.17
4. บ้านญาติ/บ้านเพื่อน	40,669	21.37	5,248	14.55	45,917	20.29
5. ที่พักในอุทยานแห่งชาติ	-	-	-	-	-	-
6. บ้านพักรับรองของทางราชการ	2,744	1.44	102	0.28	2,846	1.26
7. อื่น ๆ	-	-	-	-	-	-
<b>รวม</b>	<b>190,265</b>	<b>100.00</b>	<b>36,068</b>	<b>100.00</b>	<b>226,333</b>	<b>100.00</b>

ระยะพำนักระยะของนักท่องเที่ยว จำแนกตามสถานที่พัก ปี 2549

ในเมือง จังหวัดตราด

สถานที่พัก	นักท่องเที่ยว		
	ไทย	ต่างประเทศ	รวมทั้งหมด
1. โรงแรม	1.66	2.35	1.70
2. เกสต์เฮาส์	1.44	2.65	2.36
3. บังกาโล/รีสอร์ท	2.21	3.84	2.40
4. บ้านญาติ/บ้านเพื่อน	2.38	1.66	2.30
5. ที่พักในอุทยานแห่งชาติ	-	-	-
6. บ้านพักรับรองของทางราชการ	2.50	2.00	2.48
7. อื่น ๆ	-	-	-

ค่าใช้จ่ายเฉลี่ยต่อคนต่อวันของผู้เยี่ยมเยือน จำแนกตามหมวดค่าใช้จ่ายต่างๆ ปี 2549  
ในเมือง จังหวัดตราด

(หน่วย : บาท/คน/วัน)

หมวดค่าใช้จ่าย	นักท่องเที่ยว						นักท่องเที่ยว						ผู้เยี่ยมเยือน					
	ไทย	ร้อยละ	ต่างประเทศ	ร้อยละ	รวม	ร้อยละ	ไทย	ร้อยละ	ต่างประเทศ	ร้อยละ	รวม	ร้อยละ	ไทย	ร้อยละ	ต่างประเทศ	ร้อยละ	รวม	ร้อยละ
1. ค่าที่พัก	538.85	31.06	770.80	35.58	586.51	32.16	-	-	-	-	-	-	495.48	29.55	675.32	33.15	533.89	30.45
2. ค่าอาหารและเครื่องดื่ม	368.11	21.22	456.83	21.09	386.35	21.19	392.33	38.87	426.92	37.95	402.51	38.58	370.06	22.07	453.13	22.25	387.80	22.12
3. ค่าซื้อสินค้าของที่ระลึก	317.02	18.27	308.12	14.23	315.19	17.28	290.59	28.79	342.53	30.45	305.88	29.32	314.89	18.78	312.37	15.34	314.35	17.93
4. ค่าใช้จ่ายเพื่อความบันเทิง	152.70	8.80	255.86	11.81	173.91	9.54	93.98	9.31	66.50	5.91	85.89	8.23	147.97	8.83	232.45	11.41	166.02	9.47
5. ค่าบริการท่องเที่ยวภายในจังหวัด	66.55	3.84	124.40	5.74	78.45	4.30	45.35	4.49	87.96	7.82	57.89	5.55	64.85	3.87	119.89	5.89	76.61	4.37
6. ค่าพาหนะเดินทางในจังหวัด	233.49	13.46	212.88	9.83	229.25	12.57	158.42	15.70	175.20	15.58	163.36	15.66	227.44	13.57	208.22	10.22	223.34	12.74
7. ค่าใช้จ่ายอื่น ๆ	58.25	3.35	36.93	1.72	53.86	2.96	28.64	2.84	25.74	2.29	27.79	2.66	55.86	3.33	35.54	1.74	51.52	2.92
<b>รวมทุกหมวดค่าใช้จ่าย</b>	<b>1,734.97</b>	<b>100.00</b>	<b>2,165.62</b>	<b>100.00</b>	<b>1,823.52</b>	<b>100.00</b>	<b>1,009.31</b>	<b>100.00</b>	<b>1,124.85</b>	<b>100.00</b>	<b>1,043.32</b>	<b>100.00</b>	<b>1,676.55</b>	<b>100.00</b>	<b>2,036.92</b>	<b>100.00</b>	<b>1,753.53</b>	<b>100.00</b>

รายได้จากการท่องเที่ยวของผู้เยี่ยมเยือน จำแนกตามหมวดค่าใช้จ่ายต่างๆ ปี 2549  
ในเมือง จังหวัดตราด

(หน่วย : ล้านบาท)

รายได้ จำแนกตามหมวดค่าใช้จ่าย	นักท่องเที่ยว						นักท่องเที่ยว						ผู้เยี่ยมเยือน					
	ไทย	ร้อยละ	ต่างประเทศ	ร้อยละ	รวม	ร้อยละ	ไทย	ร้อยละ	ต่างประเทศ	ร้อยละ	รวม	ร้อยละ	ไทย	ร้อยละ	ต่างประเทศ	ร้อยละ	รวม	ร้อยละ
1. ค่าที่พัก	206.30	31.06	76.38	35.58	282.68	32.16	-	-	-	-	-	-	206.30	29.55	76.38	33.15	282.68	30.45
2. ค่าอาหารและเครื่องดื่ม	140.93	21.22	45.28	21.09	186.21	21.19	13.15	38.87	5.97	37.95	19.12	38.58	154.08	22.07	51.25	22.25	205.33	22.12
3. ค่าซื้อสินค้าและของที่ระลึก	121.37	18.27	30.54	14.23	151.91	17.28	9.74	28.79	4.79	30.45	14.53	29.32	131.11	18.78	35.33	15.34	166.44	17.93
4. ค่าใช้จ่ายเพื่อความบันเทิง	58.46	8.80	25.36	11.81	83.82	9.54	3.15	9.31	0.93	5.91	4.08	8.23	61.61	8.83	26.29	11.41	87.90	9.47
5. ค่าบริการท่องเที่ยวภายในจังหวัด	25.48	3.84	12.33	5.74	37.81	4.30	1.52	4.49	1.23	7.82	2.75	5.55	27.00	3.87	13.56	5.89	40.56	4.37
6. ค่าพาหนะเดินทางในจังหวัด	89.39	13.46	21.10	9.83	110.49	12.57	5.31	15.70	2.45	15.58	7.76	15.66	94.70	13.57	23.55	10.22	118.25	12.74
7. ค่าใช้จ่ายอื่น ๆ	22.30	3.35	3.66	1.72	25.96	2.96	0.96	2.84	0.36	2.29	1.32	2.66	23.26	3.33	4.02	1.74	27.28	2.92
<b>รวมทุกหมวดค่าใช้จ่าย</b>	<b>664.23</b>	<b>100.00</b>	<b>214.65</b>	<b>100.00</b>	<b>878.88</b>	<b>100.00</b>	<b>33.83</b>	<b>100.00</b>	<b>15.73</b>	<b>100.00</b>	<b>49.56</b>	<b>100.00</b>	<b>698.06</b>	<b>100.00</b>	<b>230.38</b>	<b>100.00</b>	<b>928.44</b>	<b>100.00</b>

จำนวนผู้เยี่ยมชม จำนวนตามเพศ ปี 2549  
ในเมือง จังหวัดตราด

เพศ	นักท่องเที่ยว						นักทัศนาจร						ผู้เยี่ยมชม					
	ไทย	ร้อยละ	ต่างประเทศ	ร้อยละ	รวม	ร้อยละ	ไทย	ร้อยละ	ต่างประเทศ	ร้อยละ	รวม	ร้อยละ	ไทย	ร้อยละ	ต่างประเทศ	ร้อยละ	รวม	ร้อยละ
ชาย	85,574	44.98	25,251	70.01	110,825	48.97	15,675	46.77	7,758	55.48	23,433	49.33	101,249	45.24	33,009	65.95	134,258	49.03
หญิง	104,691	55.02	10,817	29.99	115,508	51.03	17,843	53.23	6,226	44.52	24,069	50.67	122,534	54.76	17,043	34.05	139,577	50.97
รวม	190,265	100.00	36,068	100.00	226,333	100.00	33,518	100.00	13,984	100.00	47,502	100.00	223,783	100.00	50,052	100.00	273,835	100.00



ใช้เฉพาะภายในห้องสมุด

หนังสืออ้างอิง

REFERENCE BOOK

จำนวนผู้เยี่ยมชมเยือน จำแนกตามอายุ ปี 2549

ในเมือง จังหวัดตราด

อายุ (ปี)	นักท่องเที่ยว						นักท่องเที่ยว						ผู้เยี่ยมชมเยือน					
	ไทย	ร้อยละ	ต่างประเทศ	ร้อยละ	รวม	ร้อยละ	ไทย	ร้อยละ	ต่างประเทศ	ร้อยละ	รวม	ร้อยละ	ไทย	ร้อยละ	ต่างประเทศ	ร้อยละ	รวม	ร้อยละ
1. 15 - 24 ปี	65,433	34.39	1,425	3.95	66,858	29.54	7,921	23.63	1,815	12.98	9,736	20.50	73,354	32.78	3,240	6.47	76,594	27.97
2. 25 - 34 ปี	85,345	44.86	6,858	19.01	92,203	40.74	12,864	38.38	3,788	27.09	16,652	35.06	98,209	43.89	10,646	21.27	108,855	39.75
3. 35 - 44 ปี	24,311	12.78	13,408	37.17	37,719	16.67	7,634	22.78	4,430	31.68	12,064	25.40	31,945	14.27	17,838	35.64	49,783	18.18
4. 45 - 54 ปี	12,672	6.66	8,161	22.63	20,833	9.20	3,616	10.79	2,225	15.91	5,841	12.30	16,288	7.28	10,386	20.75	26,674	9.74
5. 55 - 64 ปี	1,301	0.68	5,257	14.58	6,558	2.90	1,035	3.09	1,333	9.53	2,368	4.99	2,336	1.04	6,590	13.17	8,926	3.26
65 ปีขึ้นไป	1,203	0.63	959	2.66	2,162	0.95	448	1.33	393	2.81	841	1.75	1,651	0.74	1,352	2.70	3,003	1.10
<b>รวม</b>	<b>190,265</b>	<b>100.00</b>	<b>36,068</b>	<b>100.00</b>	<b>226,333</b>	<b>100.00</b>	<b>33,518</b>	<b>100.00</b>	<b>13,984</b>	<b>100.00</b>	<b>47,502</b>	<b>100.00</b>	<b>223,783</b>	<b>100.00</b>	<b>50,052</b>	<b>100.00</b>	<b>273,835</b>	<b>100.00</b>
<b>อายุเฉลี่ย</b>	<b>29.60</b>		<b>43.15</b>		<b>31.76</b>		<b>33.47</b>		<b>38.90</b>		<b>35.06</b>		<b>30.18</b>		<b>41.96</b>		<b>32.33</b>	



จำนวนผู้เยี่ยมชม จำนวนตามอาชีพ ปี 2549

ในเมือง จังหวัดตราด

อาชีพ	นักท่องเที่ยว						นักท่องเที่ยว						ผู้เยี่ยมชม					
	ไทย	ร้อยละ	ต่างประเทศ	ร้อยละ	รวม	ร้อยละ	ไทย	ร้อยละ	ต่างประเทศ	ร้อยละ	รวม	ร้อยละ	ไทย	ร้อยละ	ต่างประเทศ	ร้อยละ	รวม	ร้อยละ
1.ประกอบธุรกิจส่วนตัว	34,511	18.14	10,228	28.36	44,739	19.77	5,502	16.42	2,015	14.41	7,517	15.82	40,013	17.88	12,243	24.46	52,256	19.08
2.ข้าราชการ-วิสาหกิจ	29,522	15.52	2,805	7.78	32,327	14.28	4,310	12.86	1,081	7.73	5,391	11.35	33,832	15.12	3,886	7.76	37,718	13.77
3.พนักงานบริษัท	48,264	25.37	12,057	33.43	60,321	26.65	9,130	27.24	4,012	28.69	13,142	27.67	57,394	25.65	16,069	32.10	73,463	26.83
4.แม่บ้าน-ว่างงาน	7,562	3.97	-	-	7,562	3.34	594	1.77	1,027	7.34	1,621	3.41	8,156	3.64	1,027	2.05	9,183	3.35
5.นักเรียน-นักศึกษา	53,786	28.27	1,003	2.78	54,789	24.21	6,583	19.64	1,822	13.03	8,405	17.69	60,369	26.98	2,825	5.64	63,194	23.08
6.เกษียณ	1,202	0.63	3,713	10.29	4,915	2.17	747	2.23	803	5.74	1,550	3.26	1,949	0.87	4,516	9.02	6,465	2.36
7.เกษตรกร	4,607	2.42	-	-	4,607	2.04	3,503	10.45	66	0.47	3,569	7.51	8,110	3.62	66	0.13	8,176	2.99
8.ลูกจ้าง-คนงาน-พนักงาน	10,811	5.68	1,215	3.37	12,026	5.31	3,149	9.39	1,625	11.62	4,774	10.05	13,960	6.24	2,840	5.67	16,800	6.14
9.อื่นๆ	-	-	5,047	13.99	5,047	2.23	-	-	1,533	10.97	1,533	3.24	-	-	6,580	13.17	6,580	2.40
<b>รวมทั้งหมด</b>	<b>190,265</b>	<b>100.00</b>	<b>36,068</b>	<b>100.00</b>	<b>226,333</b>	<b>100.00</b>	<b>33,518</b>	<b>100.00</b>	<b>13,984</b>	<b>100.00</b>	<b>47,502</b>	<b>100.00</b>	<b>223,783</b>	<b>100.00</b>	<b>50,052</b>	<b>100.00</b>	<b>273,835</b>	<b>100.00</b>

จำนวนผู้เยี่ยมเยือนคนไทย จำแนกตามระดับของรายได้ ปี 2549

ในเมือง จังหวัดตราด

ระดับของรายได้ (หน่วย:บาท)	คนไทย					
	นักท่องเที่ยว	ร้อยละ	นักทัศนาจร	ร้อยละ	ผู้เยี่ยมเยือน	ร้อยละ
1. ไม่มีรายได้	40,365	21.22	2,796	8.34	43,161	19.29
2. ต่ำกว่า 10,000 บาท	47,902	25.18	9,875	29.46	57,777	25.82
3. 10,001-15,000 บาท	61,948	32.56	13,777	41.11	75,725	33.84
4. 15,001-30,000 บาท	25,056	13.17	3,071	9.16	28,127	12.57
5. 30,001-45,000 บาท	8,948	4.70	2,621	7.82	11,569	5.17
6. 45,001-60,000 บาท	3,199	1.68	442	1.32	3,641	1.63
7. 60,001-75,000 บาท	1,638	0.86	936	2.79	2,574	1.15
8. 75,001-90,000 บาท	742	0.39	-	-	742	0.33
9. มากกว่า 90,000 บาท	467	0.24	-	-	467	0.20
<b>รวมทั้งหมด</b>	<b>190,265</b>	<b>100.00</b>	<b>33,518</b>	<b>100.00</b>	<b>223,783</b>	<b>100.00</b>

จำนวนผู้เยี่ยมชมชาวไทย จำแนกตามดินที่อยู่ปี 2549

ในเมือง จังหวัดตราด

ดินที่อยู่ของผู้เยี่ยมชม	นักท่องเที่ยว		นักทัศนาจร		ผู้เยี่ยมชม	
	จำนวน	ร้อยละ	จำนวน	ร้อยละ	จำนวน	ร้อยละ
1. กรุงเทพมหานคร	73,154	38.45	7,112	21.22	80,266	35.87
2. ภาคกลาง	22,580	11.87	4,847	14.46	27,427	12.26
3. ภาคตะวันตก	3,449	1.81	671	2.00	4,120	1.84
4. ภาคตะวันออก	63,623	33.44	17,872	53.32	81,495	36.42
5. ภาคเหนือ	13,306	6.99	963	2.87	14,269	6.38
6. ภาคใต้	3,788	1.99	-	-	3,788	1.69
7. ภาคตะวันออกเฉียงเหนือ	10,365	5.45	2,053	6.13	12,418	5.54
<b>รวม</b>	<b>190,265</b>	<b>100.00</b>	<b>33,518</b>	<b>100.00</b>	<b>223,783</b>	<b>100.00</b>

จำนวนผู้เยี่ยมชมชาวต่างประเทศ จำแนกตามระดับของรายได้ ปี 2549  
 ในเมือง จังหวัดตราด

ระดับของรายได้ (หน่วย : USD)	ชาวต่างประเทศ					
	นักท่องเที่ยว	ร้อยละ	นักทัศนาจร	ร้อยละ	ผู้เยี่ยมชม	ร้อยละ
1. Under 20,000 USD/ Year	12,618	34.98	2,325	16.63	14,943	29.85
2. 20,001 – 40,000 USD/ Year	9,439	26.17	4,755	34.00	14,194	28.36
3. 40,001 – 60,000 USD/ Year	8,178	22.67	4,639	33.17	12,817	25.61
4. 60,001 – 80,000 USD/ Year	2,457	6.81	1,820	13.01	4,277	8.55
5. 80,001 – 100,000 USD/ Year	960	2.66	390	2.79	1,350	2.70
6. Over 100,000 USD/ Year	2,416	6.71	55	0.40	2,471	4.93
<b>รวมทั้งหมด</b>	<b>36,068</b>	<b>100.00</b>	<b>13,984</b>	<b>100.00</b>	<b>50,052</b>	<b>100.00</b>

จำนวนผู้เยี่ยมชม จำแนกตามจำนวนครั้งในการเดินทางเข้ามาท่องเที่ยวจังหวัดนี้ในรอบ 1 ปี ปี 2549

ในเมือง จังหวัดตราด

จำนวนครั้ง ของการเดินทาง	นักท่องเที่ยว						นักท่องเที่ยว						ผู้เยี่ยมชม					
	ไทย	ร้อยละ	ต่างประเทศ	ร้อยละ	รวม	ร้อยละ	ไทย	ร้อยละ	ต่างประเทศ	ร้อยละ	รวม	ร้อยละ	ไทย	ร้อยละ	ต่างประเทศ	ร้อยละ	รวม	ร้อยละ
1 ครั้ง	128,978	67.79	12,431	34.47	141,409	62.48	20,501	61.16	11,307	80.86	31,808	66.96	149,479	66.80	23,738	47.43	173,217	63.26
2 ครั้ง	28,139	14.79	11,387	31.57	39,526	17.46	1,937	5.78	1,901	13.59	3,838	8.08	30,076	13.44	13,288	26.55	43,364	15.84
3 ครั้ง	10,519	5.53	4,858	13.47	15,377	6.79	1,756	5.24	402	2.87	2,158	4.54	12,275	5.49	5,260	10.51	17,535	6.40
4 ครั้ง	4,056	2.13	2,183	6.05	6,239	2.76	2,741	8.18	346	2.47	3,087	6.50	6,797	3.04	2,529	5.05	9,326	3.41
5 ครั้ง	7,651	4.02	4,162	11.54	11,813	5.22	3,245	9.68	21	0.15	3,266	6.88	10,896	4.87	4,183	8.36	15,079	5.51
มากกว่า 5 ครั้ง	10,922	5.74	1,047	2.90	11,969	5.29	3,338	9.96	7	0.06	3,345	7.04	14,260	6.36	1,054	2.10	15,314	5.58
รวม	190,265	100.00	36,068	100.00	226,333	100.00	33,518	100.00	13,984	100.00	47,502	100.00	223,783	100.00	50,052	100.00	273,835	100.00
จำนวนครั้งเฉลี่ย/ปี	1.77	-	2.37	-	1.87	-	2.29	-	1.28	-	1.99	-	1.85	-	2.07	-	1.89	-

จำนวนผู้เยี่ยมชม จำแนกตามจำนวนผู้ร่วมเดินทาง ปี 2549

ในเมือง จังหวัดตราด

จำนวนผู้ร่วมเดินทาง	นักท่องเที่ยว						นักท่องเที่ยว						ผู้เยี่ยมชม					
	ไทย	ร้อยละ	ต่างประเทศ	ร้อยละ	รวม	ร้อยละ	ไทย	ร้อยละ	ต่างประเทศ	ร้อยละ	รวม	ร้อยละ	ไทย	ร้อยละ	ต่างประเทศ	ร้อยละ	รวม	ร้อยละ
คนเดียว	30,834	16.21	7,503	20.80	38,337	16.94	13,708	40.90	1,006	7.19	14,714	30.98	44,542	19.90	8,509	17.00	53,051	19.37
2 คน	65,713	34.54	16,061	44.53	81,774	36.13	9,291	27.72	4,562	32.62	13,853	29.16	75,004	33.52	20,623	41.20	95,627	34.92
3 คน	22,422	11.78	5,393	14.95	27,815	12.29	3,515	10.49	2,360	16.88	5,875	12.37	25,937	11.59	7,753	15.49	33,690	12.30
4 คน	30,002	15.77	2,849	7.90	32,851	14.51	1,807	5.39	1,485	10.62	3,292	6.93	31,809	14.21	4,334	8.66	36,143	13.20
5 คน	18,049	9.49	2,019	5.60	20,068	8.87	1,066	3.18	486	3.48	1,552	3.27	19,115	8.54	2,505	5.00	21,620	7.90
6 - 10 คน	21,006	11.04	-	-	21,006	9.28	3,534	10.54	211	1.51	3,745	7.88	24,540	10.97	211	0.42	24,751	9.04
มากกว่า 10 คน	2,239	1.17	2,243	6.22	4,482	1.98	597	1.78	3,874	27.70	4,471	9.41	2,836	1.27	6,117	12.23	8,953	3.27
<b>รวม</b>	<b>190,265</b>	<b>100.00</b>	<b>36,068</b>	<b>100.00</b>	<b>226,333</b>	<b>100.00</b>	<b>33,518</b>	<b>100.00</b>	<b>13,984</b>	<b>100.00</b>	<b>47,502</b>	<b>100.00</b>	<b>223,783</b>	<b>100.00</b>	<b>50,052</b>	<b>100.00</b>	<b>273,835</b>	<b>100.00</b>
จำนวนคน/ครั้ง	3.31	-	2.78	-	3.23	-	2.67	-	4.72	-	3.28	-	3.22	-	3.31	-	3.23	-

**จำนวนผู้เยี่ยมชม จำแนกตามความสัมพันธ์กับผู้ร่วมเดินทาง ปี 2549**  
**ในเมือง จังหวัดตราด**

ความสัมพันธ์ กับผู้ร่วมเดินทาง	นักท่องเที่ยว						นักทัศนาจร						ผู้เยี่ยมชม					
	ไทย	ร้อยละ	ต่างประเทศ	ร้อยละ	รวม	ร้อยละ	ไทย	ร้อยละ	ต่างประเทศ	ร้อยละ	รวม	ร้อยละ	ไทย	ร้อยละ	ต่างประเทศ	ร้อยละ	รวม	ร้อยละ
คนเดียว	30,834	16.21	7,503	20.80	38,337	16.94	13,708	40.90	1,006	7.19	14,714	30.98	44,542	19.90	8,509	17.00	53,051	19.37
เพื่อน	86,656	45.54	11,918	33.05	98,574	43.55	11,946	35.64	5,939	42.47	17,885	37.65	98,602	44.06	17,857	35.68	116,459	42.53
แฟน	14,753	7.75	6,162	17.08	20,915	9.24	2,094	6.25	3,254	23.27	5,348	11.26	16,847	7.53	9,416	18.81	26,263	9.59
ครอบครัว	29,709	15.61	10,485	29.07	40,194	17.76	3,752	11.19	3,304	23.63	7,056	14.85	33,461	14.95	13,789	27.55	47,250	17.25
ญาติ	15,606	8.20	-	-	15,606	6.90	294	0.88	192	1.37	486	1.02	15,900	7.11	192	0.38	16,092	5.88
กลุ่มที่ทำงาน	12,707	6.69	-	-	12,707	5.61	1,724	5.14	289	2.07	2,013	4.24	14,431	6.45	289	0.58	14,720	5.38
<b>รวม</b>	<b>190,265</b>	<b>100.00</b>	<b>36,068</b>	<b>100.00</b>	<b>226,333</b>	<b>100.00</b>	<b>33,518</b>	<b>100.00</b>	<b>13,984</b>	<b>100.00</b>	<b>47,502</b>	<b>100.00</b>	<b>223,783</b>	<b>100.00</b>	<b>50,052</b>	<b>100.00</b>	<b>273,835</b>	<b>100.00</b>

จำนวนผู้เยี่ยมชมชาวต่างประเทศ จำแนกตามถิ่นที่อยู่ปี 2549

ในเมือง จังหวัดตราด

ถิ่นที่อยู่ของผู้เยี่ยมชม	นักท่องเที่ยว		นักทัศนาจร		ผู้เยี่ยมชม	
	จำนวน	ร้อยละ	จำนวน	ร้อยละ	จำนวน	ร้อยละ
1. อเมริกา	2,503	6.94	2,888	20.65	5,391	10.77
2. ยุโรป	20,128	55.81	6,887	49.25	27,015	53.97
3. โอเชียเนีย	2,079	5.76	484	3.46	2,563	5.12
4. เอเชีย	9,353	25.93	3,336	23.86	12,689	25.35
5. ตะวันออกกลาง	1,544	4.28	302	2.16	1,846	3.69
6. แอฟริกา	461	1.28	87	0.62	548	1.10
<b>รวม</b>	<b>36,068</b>	<b>100.00</b>	<b>13,984</b>	<b>100.00</b>	<b>50,052</b>	<b>100.00</b>



จำนวนผู้เยี่ยมชม เจ้าหน้าที่ตามวัตถุประสงค์หลักของการเดินทาง ปี 2549

ในเมือง จังหวัดตราด

วัตถุประสงค์หลัก ของการเดินทาง	นักท่องเที่ยว						นักท่องเที่ยว						ผู้เยี่ยมชม					
	ไทย	ร้อยละ	ต่างประเทศ	ร้อยละ	รวม	ร้อยละ	ไทย	ร้อยละ	ต่างประเทศ	ร้อยละ	รวม	ร้อยละ	ไทย	ร้อยละ	ต่างประเทศ	ร้อยละ	รวม	ร้อยละ
1. ท่องเที่ยว/พักผ่อน	137,738	72.39	34,464	95.55	172,202	76.08	18,459	55.07	11,676	83.50	30,135	63.44	156,197	69.80	46,140	92.18	202,337	73.89
2. ประชุม/อบรม/สัมมนา/ดูงาน	4,693	2.47	801	1.67	5,294	2.34	300	0.90	532	3.80	832	1.75	4,993	2.23	1,133	2.26	6,126	2.24
3. ติดต่อธุรกิจ	4,173	2.19	-	-	4,173	1.84	3,782	11.28	668	4.78	4,450	9.37	7,955	3.55	668	1.33	8,623	3.15
4. ปฏิบัติราชการ	5,417	2.85	-	-	5,417	2.39	1,408	4.20	123	0.88	1,531	3.22	6,825	3.05	123	0.25	6,948	2.54
5. เยี่ยมญาติ/เพื่อน	36,298	19.08	1,003	2.78	37,301	16.48	7,638	22.79	696	4.98	8,334	17.54	43,936	19.63	1,699	3.39	45,635	16.67
6. ชมนิทรรศการ/แสดงสินค้า	1,478	0.78	-	-	1,478	0.65	588	1.75	264	1.89	852	1.79	2,066	0.92	264	0.53	2,330	0.85
7. ได้รับรางวัล	-	-	-	-	-	-	-	-	-	-	-	-	-	-	-	-	-	-
8. อื่น ๆ	468	0.24	-	-	468	0.22	1,343	4.01	25	0.17	1,368	2.89	1,811	0.82	25	0.06	1,836	0.66
<b>รวมทั้งหมด</b>	<b>190,265</b>	<b>100.00</b>	<b>36,068</b>	<b>100.00</b>	<b>226,333</b>	<b>100.00</b>	<b>33,518</b>	<b>100.00</b>	<b>13,984</b>	<b>100.00</b>	<b>47,502</b>	<b>100.00</b>	<b>223,783</b>	<b>100.00</b>	<b>50,052</b>	<b>100.00</b>	<b>273,835</b>	<b>100.00</b>

**จำนวนผู้เยี่ยมเยือน จำแนกตามจำนวนจังหวัดที่รวมอยู่ในการเดินทางแต่ละครั้ง ปี 2549**  
**ในเมือง จังหวัดตราด**

จำนวนจังหวัดที่ รวมอยู่ในการเดินทาง	นักท่องเที่ยว						นักท่องเที่ยว						ผู้เยี่ยมเยือน					
	ไทย	ร้อยละ	ต่างประเทศ	ร้อยละ	รวม	ร้อยละ	ไทย	ร้อยละ	ต่างประเทศ	ร้อยละ	รวม	ร้อยละ	ไทย	ร้อยละ	ต่างประเทศ	ร้อยละ	รวม	ร้อยละ
1 จังหวัด	139,014	73.05	14,686	40.72	153,700	67.91	26,858	80.12	8,514	60.88	35,372	74.45	165,872	74.12	23,200	46.35	189,072	69.04
2 จังหวัด	38,469	20.22	16,483	45.69	54,952	24.28	4,725	14.10	4,774	34.14	9,499	20.00	43,194	19.30	21,257	42.47	64,451	23.54
3 จังหวัด	10,934	5.75	3,054	8.47	13,988	6.18	1,618	4.83	603	4.31	2,221	4.68	12,552	5.61	3,657	7.31	16,209	5.92
4 จังหวัด	1,515	0.80	1,845	5.12	3,360	1.48	-	-	93	0.67	93	0.20	1,515	0.68	1,938	3.87	3,453	1.26
5 จังหวัด	333	0.18	-	-	333	0.15	317	0.95	-	-	317	0.67	650	0.29	-	-	650	0.24
มากกว่า 5 จังหวัด	-	-	-	-	-	-	-	-	-	-	-	-	-	-	-	-	-	-
<b>รวม</b>	<b>190,265</b>	<b>100.00</b>	<b>36,068</b>	<b>100.00</b>	<b>226,333</b>	<b>100.00</b>	<b>33,518</b>	<b>100.00</b>	<b>13,984</b>	<b>100.00</b>	<b>47,502</b>	<b>100.00</b>	<b>223,783</b>	<b>100.00</b>	<b>50,052</b>	<b>100.00</b>	<b>273,835</b>	<b>100.00</b>
จำนวนจังหวัดเฉลี่ย/ครั้ง	1.35	-	1.78	-	1.42	-	1.28	-	1.45	-	1.33	-	1.34	-	1.69	-	1.40	-

จำนวนผู้เยี่ยมชม จำนวนตามกิจกรรมที่เข้าร่วมระหว่างท่องเที่ยวในจังหวัดปี 2549

ในเมือง จังหวัดตราด

กิจกรรมที่เข้าร่วม	ผู้เยี่ยมชม		
	ไทย	ต่างประเทศ	รวม
1. ท่องเที่ยวทั่วไป	96.97	78.51	93.59
2. ซื้อสินค้าและของที่ระลึก	3.20	24.46	7.08
3. กิจกรรมเชิงผจญภัย	18.53	3.49	15.78
4. กิจกรรมทางน้ำ	9.64	82.40	22.94
5. ท่องเที่ยวเชิงนิเวศ	10.82	11.54	10.95
6. กิจกรรมเชิงสุขภาพ	4.03	2.16	3.69
7. กิจกรรมด้านกีฬา	0.74	1.32	0.85
8. นันทนาการ/บันเทิง	1.02	6.36	2.00
9. กิจกรรมเชิงวัฒนธรรม	10.10	48.99	17.21
10. อื่นๆ (เช่น เกษตร ปฏิบัติธรรม)	2.25	2.69	2.33

จำนวนผู้เยี่ยมชม จำนวนตามแหล่งท่องเที่ยว ปี 2549

ในเมือง จังหวัดคราด

แหล่งท่องเที่ยว	ผู้เยี่ยมชม		
	ไทย	ต่างประเทศ	รวม
แหลมงอบ	39.11	37.41	38.80
ชายหาดต่างๆ	19.07	15.57	18.43
อ่าวคาสคู่	14.67	11.54	14.10
เขาล้าน	15.45	10.78	14.60
น้ำตกธารมะยม	9.81	10.36	9.91
สวนปู	5.29	5.38	5.30
ตลาดชายแดนบ้านหาดเล็ก	6.07	7.72	6.37
วัดต่างๆ	8.30	3.24	7.38
ศาลเจ้าพ่อหลักเมือง	1.33	0.29	1.14
อนุสรณ์สถานยุทธนาวีที่เกาะช้าง	10.76	0.51	8.89
อุทยานแห่งชาติ น้ำตกคลองแก้ว	7.52	0.62	6.26

## ข้อมูลสถานพักแรม จังหวัดตราด

มกราคม - ธันวาคม

	2549	2548	Δ (%)
จำนวนสถานพักแรม (แห่ง)	246	223	+ 10.31
ในเมือง	61	55	+ 10.91
โรงแรม	16	13	+ 23.08
เกสต์เฮาส์	19	19	+ 0.00
อื่น ๆ	26	23	+ 13.04
หมู่เกาะ	185	168	+ 10.12
เกาะช้าง	135	125	+ 8.00
เกาะอื่น ๆ	50	43	+ 16.28
จำนวนห้องพัก (ห้อง)	7,139	6,282	+ 13.64
ในเมือง	1,374	1,305	+ 5.29
โรงแรม	618	495	+ 24.85
เกสต์เฮาส์	185	189	- 2.12
อื่น ๆ	571	621	- 8.05
หมู่เกาะ	5,765	4,977	+ 15.83
เกาะช้าง	4,527	4,130	+ 9.61
เกาะอื่น ๆ	1,238	847	+ 46.16
อัตราการเข้าพักเฉลี่ย (%)	41.13	43.70	- 2.58
ในเมือง	38.01	40.01	- 2.00
โรงแรม	41.77	55.94	- 14.17
เกสต์เฮาส์	33.75	28.97	+ 4.78
อื่น ๆ	35.32	30.68	+ 4.64
หมู่เกาะ	41.87	44.67	- 2.80
เกาะช้าง	44.71	46.40	- 1.89
เกาะอื่น ๆ	31.47	36.25	- 4.77
จำนวนนักท่องเที่ยวพักโรงแรม (คน)	910,725	711,290	+ 28.04
ในเมือง	177,570	199,777	- 11.12
โรงแรม	80,093	106,534	- 24.82
เกสต์เฮาส์	22,406	19,954	+ 12.29
อื่น ๆ	75,071	73,289	+ 2.43
หมู่เกาะ	733,155	511,513	+ 43.33
เกาะช้าง	609,473	435,522	+ 39.94
เกาะอื่น ๆ	123,682	75,991	+ 62.76
ระยะเวลาพักเฉลี่ย (วัน)	2.95	3.24	- 0.29
ในเมือง	2.41	2.25	+ 0.16
โรงแรม	2.70	2.39	+ 0.32
เกสต์เฮาส์	2.04	2.03	+ 0.00
อื่น ๆ	2.21	2.12	+ 0.09
หมู่เกาะ	3.09	3.63	- 0.55
เกาะช้าง	3.10	3.66	- 0.57
เกาะอื่น ๆ	3.00	3.38	- 0.38
จำนวนคนพักต่อห้อง	2.49	2.31	+ 0.18
ในเมือง	2.21	2.33	- 0.12
โรงแรม	2.30	2.46	- 0.18
เกสต์เฮาส์	2.05	1.99	+ 0.06
อื่น ๆ	2.13	2.18	- 0.05
หมู่เกาะ	2.54	2.31	+ 0.24
เกาะช้าง	2.58	2.29	+ 0.28
เกาะอื่น ๆ	2.38	2.39	- 0.01

## Occupancy Rate of Accommodation Establishments

in Trat

January - December 2006

Month	Mainland				Islands			Grand
	Hotel	Guest House	Others	Total	Koh Chang	Others	Total	Total
January	56.44	35.27	38.88	<b>46.29</b>	51.23	37.79	<b>48.34</b>	<b>47.95</b>
February	48.68	36.21	36.13	<b>41.79</b>	47.66	35.34	<b>45.01</b>	<b>44.39</b>
March	46.71	31.87	39.95	<b>41.90</b>	51.41	35.50	<b>47.99</b>	<b>46.82</b>
April	55.87	40.99	43.58	<b>48.76</b>	55.96	37.49	<b>51.99</b>	<b>51.37</b>
May	43.93	34.78	41.82	<b>41.82</b>	47.55	33.50	<b>44.53</b>	<b>44.01</b>
June	35.79	36.72	32.79	<b>34.67</b>	40.29	27.98	<b>37.65</b>	<b>37.07</b>
<b>Total (Jan.-Jun.)</b>	<b>47.90</b>	<b>35.97</b>	<b>38.86</b>	<b>42.54</b>	<b>49.02</b>	<b>34.60</b>	<b>45.92</b>	<b>45.27</b>
July	34.07	30.80	33.78	<b>33.51</b>	39.48	20.76	<b>35.66</b>	<b>35.24</b>
August	34.06	32.08	33.46	<b>33.54</b>	37.94	22.96	<b>34.89</b>	<b>34.63</b>
September	34.06	29.97	30.63	<b>32.08</b>	36.29	21.36	<b>33.25</b>	<b>33.02</b>
October	35.37	32.21	30.10	<b>32.75</b>	39.33	32.79	<b>37.93</b>	<b>36.93</b>
November	37.06	31.48	30.80	<b>33.71</b>	42.40	33.66	<b>40.52</b>	<b>39.21</b>
December	39.21	32.61	31.97	<b>35.31</b>	47.02	38.56	<b>45.20</b>	<b>43.30</b>
<b>Total (Jul.-Dec.)</b>	<b>35.64</b>	<b>31.53</b>	<b>31.79</b>	<b>33.49</b>	<b>40.41</b>	<b>28.35</b>	<b>37.82</b>	<b>36.99</b>
<b>Total</b>	<b>41.77</b>	<b>33.75</b>	<b>35.32</b>	<b>38.01</b>	<b>44.71</b>	<b>31.47</b>	<b>41.87</b>	<b>41.13</b>

## Guest Arrivals at Accommodation Establishments Mainland, Trat

Nationality	January-December		
	2006	2005	Δ(%)
Thai	146,852	176,596	- 16.84
Malaysia	44	106	- 58.49
Singapore	82	104	- 21.15
China	329	251	+ 31.08
Hong Kong	308	114	+ 170.18
Japan	483	492	- 1.83
Korea	516	333	+ 54.95
Taiwan	589	190	+ 210.00
Austria	717	507	+ 41.42
Belgium	1,040	770	+ 35.06
Denmark	1,485	1,372	+ 8.24
France	1,546	1,729	- 10.58
Germany	2,071	2,122	- 2.40
Italy	1,331	1,168	+ 13.96
Netherlands	1,514	1,423	+ 6.39
Sweden	1,609	1,442	+ 11.58
Switzerland	1,079	1,101	- 2.00
U.K.	2,128	2,156	- 1.30
U.S.A.	1,068	885	+ 20.68
Canada	997	770	+ 29.48
Middle East	1,116	763	+ 46.26
Australia	767	681	+ 12.63
New Zealand	612	449	+ 36.30
India	577	332	+ 73.80
Russian	707	270	+ 161.85
East EU	499	85	+ 487.06
Indonesia	412	114	+ 261.40
Philippines	372	124	+ 200.00
Finland	370	133	+ 178.20
Norway	367	162	+ 126.54
Spain	354	141	+ 151.06
Africa	315	86	+ 266.28
Myanmar	663	178	+ 272.47
Israel	255	197	+ 29.44
Lao	178	32	+ 456.25
Vietnam	115	75	+ 53.33
Brunei	105	25	+ 320.00
Cambodia	2,279	618	+ 268.77
Others South Asia	67	2	+ 3250.00
Others The Americas	91	4	+ 2175.00
Others	1,561	1,675	- 6.81
<b>Total</b>	<b>177,570</b>	<b>199,777</b>	<b>- 11.12</b>
Thai	146,852	176,596	- 16.84
Foreigners	30,718	23,181	+ 32.51

**Guest Arrivals at Accommodation Establishments in Trat 2006**

**Total (Mainland)**

Nationality	Total	Jan.	Feb.	Mar.	Apr.	May	Jun.	Jan.-Jun.	Jul.	Aug.	Sep.	Oct.	Nov.	Dec.	Jul.-Dec.
Thai	146,852	16,069	13,215	14,335	16,285	12,513	10,479	82,896	9,771	9,861	9,428	11,007	11,240	12,649	63,956
Malaysia	44	7	4	6	12	2	3	34	-	-	-	1	3	6	10
Singapore	82	6	12	9	21	14	9	71	1	3	-	3	2	2	11
China	329	26	44	30	51	38	36	225	13	14	9	16	27	25	104
Hong Kong	308	21	28	27	42	29	12	159	22	28	27	36	10	26	149
Japan	483	32	41	37	79	33	36	258	37	27	35	26	61	39	225
Korea	516	33	43	39	51	48	56	270	38	37	32	57	46	36	246
Taiwan	589	47	58	52	58	79	38	332	52	25	47	56	42	35	257
Austria	717	70	73	42	58	45	47	335	80	77	78	64	41	42	382
Belgium	1,040	79	92	79	121	126	97	594	54	87	61	88	64	92	446
Denmark	1,485	157	129	154	167	140	138	885	87	91	95	149	84	94	600
France	1,546	158	150	158	221	130	142	959	59	96	82	113	101	136	587
Germany	2,071	211	230	219	269	187	145	1,261	87	131	113	174	149	156	810
Italy	1,331	97	91	95	131	116	137	667	81	90	95	186	95	117	664
Netherlands	1,514	138	140	147	195	126	120	866	76	103	86	160	107	116	648
Sweden	1,609	149	124	132	202	180	126	913	88	108	73	131	160	136	696
Switzerland	1,079	99	82	68	105	78	96	528	78	88	102	112	69	102	551
U.K.	2,128	198	213	171	276	217	174	1,249	94	125	101	227	180	152	879
U.S.A.	1,068	83	71	77	86	99	74	490	64	139	102	113	81	79	578
Canada	997	83	76	73	105	78	68	483	81	75	85	98	78	97	514
Middle East	1,116	88	98	91	121	99	97	594	82	82	73	141	60	84	522
Australia	767	86	47	72	55	53	38	351	46	65	88	92	69	56	416
New Zealand	612	47	35	43	32	35	41	233	94	30	60	60	76	59	379
India	577	51	28	43	38	53	32	245	58	62	59	60	51	42	332
Russia	707	67	62	57	59	45	35	325	50	59	73	89	57	54	382
East Europe	499	37	26	33	40	26	26	188	56	63	60	56	37	39	311
Indonesia	412	32	36	26	30	30	24	178	41	44	51	42	22	34	234
Philippines	372	39	24	19	18	25	9	134	44	35	71	35	31	22	238
Finland	370	26	52	27	18	22	15	160	45	29	37	40	22	37	210
Norway	367	26	37	32	34	25	17	171	16	36	32	41	32	39	196
Spain	354	26	25	20	31	27	15	144	50	31	28	44	32	25	210
Africa	315	27	22	24	18	13	6	110	22	29	49	45	30	30	205
Myanmar	663	54	41	58	98	71	101	423	45	49	35	27	40	44	240
Israel	255	30	33	18	21	19	8	129	22	15	31	13	24	21	126
Lao	178	13	10	18	13	6	8	68	31	23	25	13	11	7	110
Vietnam	115	12	10	10	6	7	7	52	14	7	12	11	7	12	63
Brunei	105	4	5	5	6	5	8	33	17	10	17	12	12	4	72
Cambodia	2,279	346	193	312	245	232	264	1,592	166	194	53	82	78	114	687
Others in South Asia	67	4	7	4	1	-	1	17	12	10	6	11	8	3	50
Others in The Americas	91	2	1	1	3	4	6	17	25	5	15	12	9	8	74
Others	1,561	149	159	129	223	134	102	896	70	128	85	105	130	147	665
<b>Total</b>	<b>177,570</b>	<b>18,929</b>	<b>15,867</b>	<b>16,992</b>	<b>19,645</b>	<b>15,209</b>	<b>12,893</b>	<b>99,535</b>	<b>11,869</b>	<b>12,211</b>	<b>11,611</b>	<b>13,848</b>	<b>13,478</b>	<b>15,018</b>	<b>78,035</b>



**Guest Arrivals at Accommodation Establishments in Trat 2006**

**Mainland (Hotel)**

Nationality	Total	Jan.	Feb.	Mar.	Apr.	May	Jun.	Jan.-Jun.	Jul.	Aug.	Sep.	Oct.	Nov.	Dec.	Jul.-Dec.
Thai	75,070	8,791	7,185	6,576	9,069	5,936	5,263	42,820	4,572	4,730	4,551	5,554	6,014	6,829	32,250
Malaysia	6	1	0	2	3	0	0	6	0	0	0	0	0	0	-
Singapore	5	2	1	0	1	1	0	5	0	0	0	0	0	0	-
China	65	4	12	6	9	9	12	52	1	1	1	1	6	3	13
Hong Kong	46	1	3	3	5	9	2	23	1	2	6	9	1	4	23
Japan	78	6	9	8	8	6	4	41	8	5	5	5	13	1	37
Korea	38	2	8	4	3	5	3	25	1	0	2	1	2	7	13
Taiwan	99	8	7	7	8	16	2	48	5	3	10	16	9	8	51
Austria	103	13	11	2	15	9	2	52	6	9	3	16	12	5	51
Belgium	109	9	19	11	4	6	7	56	13	5	11	9	6	9	53
Denmark	203	27	35	18	19	19	10	128	14	4	16	32	3	6	75
France	269	35	34	27	29	22	13	160	9	7	10	30	14	39	109
Germany	292	38	56	35	53	27	14	223	6	4	14	21	6	18	69
Italy	251	29	30	15	29	22	6	131	12	12	10	43	11	32	120
Netherlands	281	27	37	35	31	29	8	167	16	15	21	31	14	17	114
Sweden	242	27	18	25	41	23	13	147	3	17	5	18	26	26	95
Switzerland	210	23	32	15	30	12	7	119	9	7	16	22	14	23	91
U.K.	238	28	42	8	38	29	12	157	12	7	7	14	23	18	81
U.S.A.	187	20	21	10	24	19	10	104	10	6	15	16	14	22	83
Canada	165	19	12	16	16	10	2	75	7	7	18	20	21	17	90
Middle East	172	13	12	15	20	15	4	79	13	15	5	28	12	20	93
Australia	123	15	14	6	18	10	3	66	6	1	14	12	13	11	57
New Zealand	119	12	7	8	10	3	3	43	11	8	5	23	18	11	76
India	80	13	6	8	5	4	3	39	3	6	8	8	6	10	41
Russia	127	26	12	1	9	6	2	56	11	4	12	25	9	10	71
East Europe	105	14	5	4	7	3	3	36	10	7	10	11	11	20	69
Indonesia	87	2	12	5	4	4	1	28	6	5	10	16	8	14	59
Philippines	76	15	6	2	5	3	0	31	8	5	9	12	8	3	45
Finland	68	5	6	5	4	6	2	28	3	1	9	14	4	9	40
Norway	66	6	7	7	3	0	1	24	4	6	6	9	9	8	42
Spain	84	9	8	6	10	3	0	36	11	11	1	11	12	2	48
Africa	52	9	2	2	0	2	1	16	4	1	8	14	4	5	36
Myanmar	100	9	2	9	32	3	2	57	3	8	6	8	15	3	43
Israel	60	11	14	2	1	4	0	32	3	4	6	3	7	5	28
Lao	37	6	1	3	5	2	1	18	3	3	4	4	3	2	19
Vietnam	27	2	0	0	2	0	2	6	3	3	5	3	3	4	21
Brunei	21	1	0	1	1	0	1	4	3	3	1	5	4	1	17
Cambodia	373	106	21	25	74	13	5	244	24	15	19	27	14	30	129
Others in South Asia	14	0	0	0	0	0	0	-	3	1	1	4	4	1	14
Others in The Americas	16	1	0	0	0	0	0	1	3	1	1	1	6	3	15
Others	329	58	43	27	69	24	8	229	10	24	19	13	22	12	100
<b>Total</b>	<b>80,093</b>	<b>9,443</b>	<b>7,750</b>	<b>6,959</b>	<b>9,714</b>	<b>6,314</b>	<b>5,432</b>	<b>45,612</b>	<b>4,850</b>	<b>4,973</b>	<b>4,880</b>	<b>6,109</b>	<b>6,401</b>	<b>7,268</b>	<b>34,481</b>

**Guest Arrivals at Accommodation Establishments in Trat 2006**

**Mainland (Guesthouse)**

Nationality	Total	Jan.	Feb.	Mar.	Apr.	May	Jun.	Jan.-Jun.	Jul.	Aug.	Sep.	Oct.	Nov.	Dec.	Jul.-Dec.
Thai	5,282	350	284	283	345	280	310	1,852	652	551	468	919	393	447	3,430
Malaysia	37	6	4	4	9	1	3	27	0	0	0	1	3	6	10
Singapore	57	3	8	5	13	12	6	47	0	3	0	3	2	2	10
China	197	18	23	17	20	16	20	114	8	12	7	15	19	22	83
Hong Kong	203	15	20	15	24	17	6	97	16	22	17	24	9	18	106
Japan	305	22	24	15	51	23	24	159	23	12	17	18	41	35	146
Korea	348	26	24	20	40	21	45	176	24	26	20	50	30	22	172
Taiwan	350	36	37	24	28	41	26	192	39	9	22	40	26	22	158
Austria	433	43	47	21	23	31	37	202	37	54	59	30	19	32	231
Belgium	709	56	49	46	83	95	81	410	32	58	35	65	46	63	299
Denmark	986	105	70	69	114	96	100	554	58	63	61	106	59	85	432
France	986	96	90	95	142	84	110	617	33	62	50	72	69	83	369
Germany	1,333	143	128	117	148	125	100	761	60	103	60	127	109	113	572
Italy	792	52	46	52	60	70	113	393	45	47	63	125	54	65	399
Netherlands	916	75	74	78	126	62	89	504	36	68	36	119	73	80	412
Sweden	1,015	88	75	73	115	113	100	564	74	63	52	92	91	79	451
Switzerland	626	47	45	31	57	47	75	302	41	59	56	74	34	60	324
U.K.	1,410	129	119	103	167	109	141	768	60	93	63	191	122	113	642
U.S.A.	650	46	32	43	48	59	54	282	41	97	50	77	56	47	368
Canada	638	46	47	30	67	50	47	287	63	56	54	75	42	61	351
Middle East	688	51	54	45	83	64	79	376	51	47	49	97	28	40	312
Australia	435	52	23	25	22	23	28	173	28	42	43	64	53	32	262
New Zealand	347	32	16	24	17	27	33	149	49	17	45	21	37	29	198
India	309	22	14	16	22	24	17	115	34	39	17	43	37	24	194
Russia	392	26	23	27	32	25	28	161	38	36	42	43	47	25	231
East Europe	298	17	15	7	28	21	20	108	35	45	42	38	17	13	190
Indonesia	215	24	11	13	17	16	9	90	30	23	25	20	9	18	125
Philippines	197	16	14	12	9	13	9	73	31	20	37	11	14	11	124
Finland	219	13	36	15	9	11	12	96	34	20	18	19	14	18	123
Norway	219	14	20	16	16	18	13	97	9	23	22	25	18	25	122
Spain	200	11	13	6	16	17	14	77	31	17	18	24	12	21	123
Africa	192	13	18	12	13	8	4	68	15	14	30	28	18	19	124
Myanmar	188	13	10	13	12	9	12	69	16	19	21	13	15	35	119
Israel	153	17	12	12	17	9	7	74	17	8	22	6	12	14	79
Lao	92	4	5	3	3	3	7	25	24	14	10	8	7	4	67
Vietnam	55	6	10	1	2	6	2	27	9	1	6	4	2	6	28
Brunei	67	3	5	1	3	5	7	24	10	6	12	5	7	3	43
Cambodia	84	19	2	0	5	9	6	41	17	8	7	1	5	5	43
Others in South Asia	45	4	6	2	1	0	1	14	7	9	5	6	2	2	31
Others in The Americas	57	1	1	1	1	1	6	11	22	4	7	8	3	2	46
Others	681	55	76	60	75	51	56	373	17	41	32	58	79	81	308
<b>Total</b>	<b>22,406</b>	<b>1,815</b>	<b>1,630</b>	<b>1,452</b>	<b>2,083</b>	<b>1,712</b>	<b>1,857</b>	<b>10,549</b>	<b>1,866</b>	<b>1,911</b>	<b>1,700</b>	<b>2,765</b>	<b>1,733</b>	<b>1,882</b>	<b>11,857</b>

**Guest Arrivals at Accommodation Establishments in Trat 2006**

**Mainland (Others)**

Nationality	Total	Jan.	Feb.	Mar.	Apr.	May	Jun.	Jan.-Jun.	Jul.	Aug.	Sep.	Oct.	Nov.	Dec.	Jul.-Dec.
Thai	66,500	6,928	5,746	7,476	6,871	6,297	4,906	38,224	4,547	4,580	4,409	4,534	4,833	5,373	28,276
Malaysia	1	0	0	0	0	1	0	1	0	0	0	0	0	0	-
Singapore	20	1	3	4	7	1	3	19	1	0	0	0	0	0	1
China	67	4	9	7	22	13	4	59	4	1	1	0	2	0	8
Hong Kong	59	5	5	9	13	3	4	39	5	4	4	3	0	4	20
Japan	100	4	8	14	20	4	8	58	6	10	13	3	7	3	42
Korea	130	5	11	15	8	22	8	69	13	11	10	6	14	7	61
Taiwan	140	3	14	21	22	22	10	92	8	13	15	0	7	5	48
Austria	181	14	15	19	20	5	8	81	37	14	16	18	10	5	100
Belgium	222	14	24	22	34	25	9	128	9	24	15	14	12	20	94
Denmark	296	25	24	67	34	25	28	203	15	24	18	11	22	3	93
France	291	27	26	36	50	24	19	182	17	27	22	11	18	14	109
Germany	446	30	46	67	68	35	31	277	21	24	39	26	34	25	169
Italy	288	16	15	28	42	24	18	143	24	31	22	18	30	20	145
Netherlands	317	36	29	34	38	35	23	195	24	20	29	10	20	19	122
Sweden	352	34	31	34	46	44	13	202	11	28	16	21	43	31	150
Switzerland	243	29	5	22	18	19	14	107	28	22	30	16	21	19	136
U.K.	480	41	52	60	71	79	21	324	22	25	31	22	35	21	156
U.S.A.	231	17	18	24	14	21	10	104	13	36	37	20	11	10	127
Canada	194	18	17	27	22	18	19	121	11	12	13	3	15	19	73
Middle East	256	24	32	31	18	20	14	139	18	20	19	16	20	24	117
Australia	209	19	10	41	15	20	7	112	12	22	31	16	3	13	97
New Zealand	146	3	12	11	5	5	5	41	34	5	10	16	21	19	105
India	188	16	8	19	11	25	12	91	21	17	34	9	8	8	97
Russia	188	15	27	29	18	14	5	108	1	19	19	21	1	19	80
East Europe	96	6	6	22	5	2	3	44	11	11	8	7	9	6	52
Indonesia	110	6	13	8	9	10	14	60	5	16	16	6	5	2	50
Philippines	99	8	4	5	4	9	0	30	5	10	25	12	9	8	69
Finland	83	8	10	7	5	5	1	36	8	8	10	7	4	10	47
Norway	82	6	10	9	15	7	3	50	3	7	4	7	5	6	32
Spain	70	6	4	8	5	7	1	31	8	3	9	9	8	2	39
Africa	71	5	2	10	5	3	1	26	3	14	11	3	8	6	45
Myanmar	375	32	29	36	54	59	87	297	26	22	8	6	10	6	78
Israel	42	2	7	4	3	6	1	23	2	3	3	4	5	2	19
Lao	49	3	4	12	5	1	0	25	4	6	11	1	1	1	24
Vietnam	33	4	0	9	2	1	3	19	2	3	1	4	2	2	14
Brunei	17	0	0	3	2	0	0	5	4	1	4	2	1	0	12
Cambodia	1,822	221	170	287	166	210	253	1,307	125	171	27	54	59	79	515
Others in South Asia	8	0	1	2	0	0	0	3	2	0	0	1	2	0	5
Others in The Americas	18	0	0	0	2	3	0	5	0	0	7	3	0	3	13
Others	551	36	40	42	79	59	38	294	43	63	34	34	29	54	257
<b>Total</b>	<b>75,071</b>	<b>7,671</b>	<b>6,487</b>	<b>8,581</b>	<b>7,848</b>	<b>7,183</b>	<b>5,604</b>	<b>43,374</b>	<b>5,153</b>	<b>5,327</b>	<b>5,031</b>	<b>4,974</b>	<b>5,344</b>	<b>5,868</b>	<b>31,697</b>

สถิติท่องเที่ยวภายในประเทศปี ๒๕๔๘

ภาคตะวันออก

เกาะช้าง จังหวัดตราด

## สถานการณ์การท่องเที่ยวเกาะช้าง จ.ตราด

ภาพรวมการเดินทางท่องเที่ยวเกาะช้าง จ.ตราดในภาพรวม มีอัตราการขยายตัวไปในทิศทางที่ดี โดยมีผู้เยี่ยมเยือนเพิ่มขึ้นถึงร้อยละ 39.05 โดยจำนวนนักท่องเที่ยวคนไทยเพิ่มขึ้นร้อยละ 41.39 และชาวต่างชาติมีอัตราเพิ่มขึ้นร้อยละ 34.09 ปัจจัยที่ส่งผลให้อัตราการขยายตัวของนักท่องเที่ยวทั้งคนไทยและชาวต่างชาติเพิ่มขึ้นสูง เป็นผลมาจากเกาะช้างเป็นแหล่งท่องเที่ยวทางทะเลที่มีความสวยงามและสงบ ประกอบกับมีระยะทางไม่ไกลจากกรุงเทพฯ ประกอบกับการจัดกิจกรรมเพื่อส่งเสริมการท่องเที่ยวจากภาครัฐ ซึ่งมีส่วนช่วยผลักดันให้เกิดกระแสการเดินทางท่องเที่ยวเพิ่มขึ้น

นักท่องเที่ยวยังคงนิยมใช้รถยนต์ส่วนตัวเดินทางซึ่งมีความสะดวกสบาย มีสัดส่วนร้อยละ 50.59 รองลงมาเป็นรถโดยสารประจำทางร้อยละ 44.16 ตามลำดับ นักท่องเที่ยวมีระยะเวลาพำนักเฉลี่ยประมาณ 2.47 วัน ส่วนใหญ่นิยมพักโรงแรม/เกสต์เฮาส์/บังกะโล/รีสอร์ท เป็นสัดส่วนที่สูงมากคิดเป็นร้อยละ 95.23 รองลงมาเป็นบ้านญาติ/บ้านเพื่อนร้อยละ 4.20

เมื่อพิจารณาถึงการใช้จ่ายของนักท่องเที่ยวที่เดินทางเข้ามาเที่ยวเกาะช้าง มีการใช้จ่ายเฉลี่ยต่อวันประมาณ 2,033.87 บาท เพิ่มขึ้นเล็กน้อยร้อยละ 0.42 คิดเป็นรายได้ประมาณ 3,208.14 ล้านบาท ส่วนนักท่องเที่ยวมีค่าใช้จ่ายต่อวันประมาณ 928.82 บาท เพิ่มขึ้นร้อยละ 8.33 คิดเป็นรายได้ประมาณ 4.58 ล้านบาท หากพิจารณาถึงลักษณะของการใช้จ่ายแล้ว พบว่าผู้เยี่ยมเยือนจะใช้จ่ายเพื่อเป็นค่าที่พักมากที่สุด คิดเป็นร้อยละ 37.51 รองลงมาเป็นค่าอาหารและเครื่องดื่ม เมื่อรวมรายได้ทั้งหมดที่เกิดจากการท่องเที่ยวภายในประเทศประมาณ 3,212.72 ล้านบาท เพิ่มขึ้นร้อยละ 25.81

สำหรับสถานการณ์การเข้าพักโรงแรมพบว่า มีจำนวนทั้งสิ้น 135 แห่ง เพิ่มขึ้นร้อยละ 8.0 ทั้งนี้อัตราการเพิ่มขึ้นของโรงแรมกลุ่มระดับราคาสูงตั้งแต่ 2,500 บาทขึ้นไป มากที่สุดถึงร้อยละ 77.78 จำนวนห้องพักรวมทั้งสิ้น 4,527 ห้อง โดยมีอัตราเข้าพักเฉลี่ยร้อยละ 44.71 ระยะเวลาพักเฉลี่ย 3.11 วัน สำหรับชาวต่างชาติที่เดินทางเข้าพักในพื้นที่สามารถแยกเป็นรายสัญชาติได้แก่ เยอรมนี อังกฤษ สวีเดน ฝรั่งเศส เดนมาร์ก และรัสเซีย ตามลำดับ

## Internal Tourism in Koh Chang, Trat

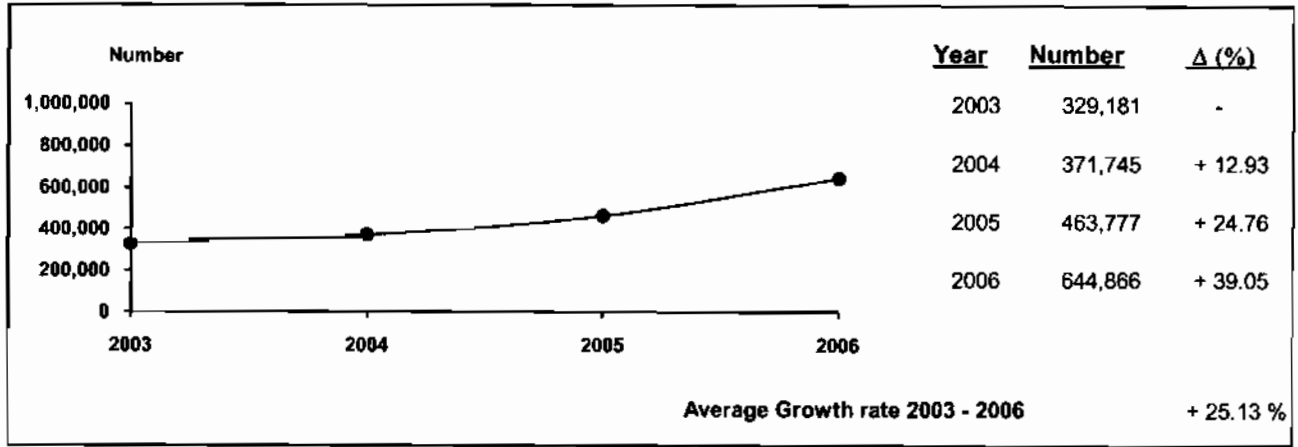

2006	2005	% Δ
------	------	-----



2006	2005	% Δ
------	------	-----

### Visitors

	2006	2005	% Δ	Sex	2006	2005	% Δ
Thai	444,920	314,669	+ 41.39	Male	340,191	234,381	+ 45.14
Foreigners	199,946	149,108	+ 34.09	Female	304,675	229,396	+ 32.82

### Age

	2006	2005	% Δ	Travel Arrangement	2006	2005	% Δ
Under 25	149,480	93,421	+ 60.01	Group Tour	97,066	66,747	+ 45.42
25 - 34	224,305	202,761	+ 10.63	Non Group Tour	547,800	397,030	+ 37.97
35 - 44	145,818	115,340	+ 26.42	<b>Region of Residence</b>			
45 - 54	75,348	42,257	+ 78.31	<b>1. Thai</b>			
55 and over	49,915	9,998	+ 399.25	- Bangkok	167,619	96,579	+ 73.56

### Mode of transport

Plane	33,860	-	-	- Central Region	51,418	53,321	- 3.57
Train	-	-	-	- Eastern Region	8,015	6,391	+ 25.41
Bus	284,776	164,727	+ 72.88	- Western Region	131,361	77,991	+ 68.43
Automobile	326,230	284,410	+ 14.70	- Northern Region	50,544	21,286	+ 137.45
Others	-	14,640	-	- Southern Region	10,768	6,690	+ 60.96

### Purpose of Visit

Holiday	587,643	435,805	+ 34.90	- Northeastern Region	25,195	52,411	- 51.93
Business	17,362	9,564	+ 81.53	<b>2. Foreigners</b>			
Official Visit	10,383	4,361	+ 138.09	- The Americas	13,503	12,706	+ 6.27
Convention	29,478	12,450	+ 136.77	- Europe	147,980	104,310	+ 41.87
Others	-	1,797	-	- Oceania	7,837	8,734	- 10.27
				- Asia	22,906	14,191	+ 61.41
				- Middle East	6,274	7,336	- 14.48
				- Africa	1,446	1,831	- 21.03

## Internal Tourism in Koh Chang, Trat

**2005 - 2006**

Type of Data	2005	Δ (%)	2006	Δ (%)
<b>Visitor</b>	<b>463,777</b>	<b>+ 24.76</b>	<b>644,866</b>	<b>+ 39.05</b>
Thai	314,669	+ 16.00	444,920	+ 41.39
Foreigners	149,108	+ 48.41	199,946	+ 34.09
<b>Tourist</b>	<b>459,007</b>	<b>+ 24.55</b>	<b>639,935</b>	<b>+ 39.42</b>
Thai	311,700	+ 15.92	441,485	+ 41.64
Foreigners	147,307	+ 47.86	198,450	+ 34.72
<b>Excursionist</b>	<b>4,770</b>	<b>+ 48.00</b>	<b>4,931</b>	<b>+ 3.38</b>
Thai	2,969	+ 25.06	3,435	+ 15.70
Foreigners	1,801	+ 112.13	1,496	- 16.94
<b>Average Length of Stay (Day)</b>	<b>2.74</b>	-	<b>2.47</b>	-
Thai	2.22	-	2.10	-
Foreigners	3.84	-	3.29	-
<b>Average Expenditure ( Baht/Person/Day )</b>				
<b>Visitor</b>	<b>2,021.06</b>	<b>+ 2.36</b>	<b>2,030.43</b>	<b>+ 0.46</b>
Thai	1,767.78	+ 1.50	1,799.15	+ 1.77
Foreigners	2,330.97	- 4.62	2,359.01	+ 1.20
<b>Tourist</b>	<b>2,025.43</b>	<b>+ 2.37</b>	<b>2,033.87</b>	<b>+ 0.42</b>
Thai	1,771.88	+ 1.52	1,802.53	+ 1.73
Foreigners	2,335.41	- 4.60	2,362.06	+ 1.14
<b>Excursionist</b>	<b>857.43</b>	<b>+ 13.26</b>	<b>928.82</b>	<b>+ 8.33</b>
Thai	811.72	+ 14.02	887.92	+ 9.39
Foreigners	932.81	+ 5.59	1,022.72	+ 9.64
<b>Revenue ( Million Baht )</b>				
<b>Visitor</b>	<b>2,553.60</b>	<b>+ 29.92</b>	<b>3,212.72</b>	<b>+ 25.81</b>
Thai	1,229.18	+ 6.07	1,670.74	+ 35.92
Foreigners	1,324.42	+ 64.18	1,541.98	+ 16.43
<b>ACCOMMODATION ESTABLISHMENTS</b>				
<b>Establishments</b>	125	+ 11.61	135	+ 8.00
<b>Rooms</b>	4,130	+ 14.09	4,527	+ 9.61
<b>Occupancy Rate ( % )</b>	46.40	+ 9.66	44.71	- 1.69
<b>Average Length of Stay (Day)</b>	3.64	-	3.11	-
<b>Number of Guest Arrivals</b>	<b>435,522</b>	<b>+ 20.49</b>	<b>609,473</b>	<b>+ 39.94</b>
Thai	294,240	+ 12.37	417,117	+ 41.76
Foreigners	141,282	+ 41.82	192,356	+ 36.15

สรุปข้อมูลผู้เยี่ยมชม ปี 2549

เกาะช้าง จังหวัดตราด

รายการข้อมูล		ไทย	ต่างประเทศ	รวม
<b>จำนวนผู้เยี่ยมชม</b>		<b>444,920</b>	<b>199,946</b>	<b>644,866</b>
นักท่องเที่ยว		441,485	198,450	639,935
นักท่องเที่ยว		3,435	1,496	4,931
<b>จำนวนผู้เยี่ยมชมจำแนกตามพาหนะการเดินทาง</b>		<b>444,920</b>	<b>199,946</b>	<b>644,866</b>
ประเภท การเดินทาง	เครื่องบิน	11,910	21,950	33,860
	รถไฟ	-	-	-
	รถโดยสารประจำทาง	163,224	121,552	284,776
	รถส่วนตัว	269,786	56,444	326,230
	อื่นๆ	-	-	-
<b>จำนวนนักท่องเที่ยวจำแนกตามประเภทที่พัก</b>		<b>441,485</b>	<b>198,450</b>	<b>639,935</b>
โรงแรม/เกสต์เฮาส์/บังกาโล/รีสอร์ท		417,117	192,356	609,473
บ้านญาติ/เพื่อน		21,449	5,439	26,888
ที่พักในอุทยานฯ		1,397	-	1,397
บ้านรับรองฯ		1,106	655	1,761
อื่นๆ (อพาร์ทเมนท์ วัด เป็นต้น)		416	-	416
<b>ระยะเวลาพำนักเฉลี่ยของนักท่องเที่ยว(วัน)</b>		<b>2.10</b>	<b>3.29</b>	<b>2.47</b>
<b>ค่าใช้จ่ายเฉลี่ย/คน/วัน(บาท)</b>		<b>1,799.15</b>	<b>2,359.01</b>	<b>2,030.43</b>
นักท่องเที่ยว		1,802.53	2,362.06	2,033.87
นักท่องเที่ยว		887.92	1,022.72	928.82
<b>รายได้(ล้านบาท)</b>		<b>1,670.74</b>	<b>1,541.98</b>	<b>3,212.72</b>
นักท่องเที่ยว		1,667.69	1,540.45	3,208.14
นักท่องเที่ยว		3.05	1.53	4.58
<b>จำนวนครั้งเฉลี่ยของการเดินทางในรอบปี(ครั้ง)</b>		<b>1.59</b>	<b>1.65</b>	<b>1.61</b>
นักท่องเที่ยว		1.59	1.65	1.61
นักท่องเที่ยว		1.86	1.25	1.68

หมายเหตุ : ปี 2549 ค่าใช้จ่ายเฉลี่ยรวมคิดเป็นข้อมูลจากการสำรวจนักท่องเที่ยว ณ จุดเดินทางออกของจังหวัดนี้ โดยไม่นับรวมค่าพาหนะเดินทางระหว่างจังหวัด

และค่าใช้จ่ายบางหมวดที่มีการปรับค่าขึ้นๆประกอบเช่นค่าที่พัก ปริมาณอัตราการแลกเปลี่ยน ค่าอาหาร/เครื่องดื่มปรับตามค่าดัชนีผู้บริโภค ค่าบริการเดินทาง/

ค่าพาหนะการเดินทางปรับตามอัตราการเปลี่ยนแปลงค่าบริการนำเที่ยว ราคาน้ำมัน เป็นต้น



สรุปข้อมูลผู้เยี่ยมเยือน ปี 2549

จัดการเดินทางมาเอง

เกาะช้าง จังหวัดตราด

รายการข้อมูล	ไทย	ต่างประเทศ	รวม
<b>จำนวนผู้เยี่ยมเยือน</b>	<b>374,521</b>	<b>173,279</b>	<b>547,800</b>
นักท่องเที่ยว	372,085	171,883	543,968
นักท่องเที่ยว	2,436	1,396	3,832
<b>จำนวนผู้เยี่ยมเยือนจำแนกตามพาหนะการเดินทาง</b>	<b>374,521</b>	<b>173,279</b>	<b>547,800</b>
ประเภท			
เครื่องบิน	11,910	21,950	33,860
รถไฟ	-	-	-
รถโดยสารประจำทาง	163,224	121,552	284,776
รถส่วนตัว	199,387	29,777	229,164
อื่น ๆ	-	-	-
<b>จำนวนนักท่องเที่ยวจำแนกตามประเภทที่พัก</b>	<b>372,085</b>	<b>171,883</b>	<b>543,968</b>
โรงแรม/เกสต์เฮาส์/บังกาโล/รีสอร์ท	347,717	165,789	513,506
บ้านญาติ/เพื่อน	21,449	5,439	26,888
ที่พักในอุทยานฯ	1,397	-	1,397
บ้านรับรองฯ	1,106	655	1,761
อื่น ๆ (อพาร์เมนท์ วัตถุประสงค์ เป็นต้น)	416	-	416
<b>ระยะเวลาพำนักเฉลี่ยของนักท่องเที่ยว(วัน)</b>	<b>2.07</b>	<b>3.31</b>	<b>2.46</b>
<b>ค่าใช้จ่ายเฉลี่ย/คน/วัน(บาท)</b>	<b>1,801.01</b>	<b>2,391.33</b>	<b>2,051.51</b>
นักท่องเที่ยว	1,803.80	2,394.63	2,054.64
นักท่องเที่ยว	915.43	1,053.01	965.56
<b>รายได้(ล้านบาท)</b>	<b>1,391.86</b>	<b>1,362.47</b>	<b>2,754.33</b>
นักท่องเที่ยว	1,389.63	1,361.00	2,750.63
นักท่องเที่ยว	2.23	1.47	3.70

หมายเหตุ : ปี 2549 ค่าใช้จ่ายเฉลี่ยรายหมวดเป็นข้อมูลจากการสำรวจนักท่องเที่ยว ณ จุดเดินทางออกของจังหวัดนี้ โดยไม่นับรวมค่าพาหนะเดินทางระหว่างจังหวัด

และค่าใช้จ่ายบางหมวดก็มีการปรับค่าอื่นๆประกอบเช่นค่าที่พัก ปรับตามอัตราแลกเปลี่ยน ค่าอาหาร/เครื่องดื่มปรับตามค่าดัชนีผู้บริโภค ค่าบริการเดินทาง/

ค่าพาหนะการเดินทางปรับตามอัตราแลกเปลี่ยนแปลงค่าบริการนักท่องเที่ยว ราคาน้ำมัน เป็นต้น

**สรุปข้อมูลผู้เยี่ยมเยือน ปี 2549**  
**จัดการเดินทางโดยผ่านบริษัทนำเที่ยว**  
**เกาะช้าง จังหวัดตราด**

รายการข้อมูล		ไทย	ต่างประเทศ	รวม
<b>จำนวนผู้เยี่ยมเยือน</b>		<b>70,399</b>	<b>26,667</b>	<b>97,066</b>
นักท่องเที่ยว		69,400	26,567	95,967
นักท่องเที่ยว		999	100	1,099
<b>จำนวนผู้เยี่ยมเยือนจำแนกตามพาหนะการเดินทาง</b>		<b>70,399</b>	<b>26,667</b>	<b>97,066</b>
ประเภท การเดินทาง	เครื่องบิน	-	-	-
	รถไฟ	-	-	-
	รถโดยสารประจำทาง	-	-	-
	รถส่วนตัว	70,399	26,667	97,066
	อื่น ๆ	-	-	-
<b>จำนวนนักท่องเที่ยวจำแนกตามประเภทที่พัก</b>		<b>69,400</b>	<b>26,567</b>	<b>95,967</b>
โรงแรม/เกสต์เฮาส์/บังกาโล/รีสอร์ท		69,400	26,567	95,967
บ้านญาติ/เพื่อน		-	-	-
ที่พักในอุทยานฯ		-	-	-
บ้านรับรองฯ		-	-	-
อื่น ๆ(อพาร์เมนท์ วัลด์ เป็นต้น)		-	-	-
<b>ระยะเวลาพักเฉลี่ยของนักท่องเที่ยว(วัน)</b>		<b>2.23</b>	<b>3.15</b>	<b>2.48</b>
<b>ค่าใช้จ่ายเฉลี่ย/คน/วัน(บาท)</b>		<b>1,789.94</b>	<b>2,139.47</b>	<b>1,912.30</b>
นักท่องเที่ยว		1,796.19	2,141.31	1,917.40
นักท่องเที่ยว		820.82	600.00	800.74
<b>รายได้(ล้านบาท)</b>		<b>278.88</b>	<b>179.51</b>	<b>458.39</b>
นักท่องเที่ยว		278.06	179.45	457.51
นักท่องเที่ยว		0.82	0.06	0.88

หมายเหตุ : ปี 2549 ค่าใช้จ่ายเฉลี่ยรวมค่าเดินทางเป็นข้อมูลจากการสำรวจนักท่องเที่ยว ณ จุดเดินทางออกของจังหวัดนี้ โดยไม่นับรวมค่าพาหนะเดินทางระหว่างจังหวัด

และค่าใช้จ่ายบางหมวดมีการปรับค่าอื่นๆประกอบเช่นค่าที่พัก ปรับตามอัตราแลกเปลี่ยน ค่าอาหาร/เครื่องดื่มปรับตามค่าดัชนีผู้บริโภค ค่าบริการเดินทาง/

ค่าพาหนะการเดินทางปรับตามอัตราแลกเปลี่ยนแปลงค่าบริการนักท่องเที่ยว ราคาน้ำมัน เป็นต้น

จำนวนผู้เยี่ยมชมเยือนจำแนกตามสถานที่พัก และพาหนะการเดินทาง ปี 2549

เกาะช้าง จังหวัดตราด

ประเภท การเดินทาง	พาหนะการเดินทาง	ประเภทที่พัก					นักท่องเที่ยว	นักท่องเที่ยว	ผู้เยี่ยมชม
		โรงแรม/เกสต์เฮาส์/บังกาโล/รีสอร์ท	บ้านญาติ/เพื่อน	ที่พักในอุทยานฯ	บ้านพักรับรอง	อื่นๆ			
ประเภทการเดินทาง	เครื่องบิน - ไทย	11,910	-	-	-	-	11,910	-	11,910
	- ต่างประเทศ	21,950	-	-	-	-	21,950	-	21,950
	รวม	33,860	-	-	-	-	33,860	-	33,860
	รถไฟ - ไทย	-	-	-	-	-	-	-	-
	- ต่างประเทศ	-	-	-	-	-	-	-	-
	รวม	-	-	-	-	-	-	-	-
	รถโดยสาร - ไทย	149,630	12,198	648	159	-	162,635	589	163,224
	- ต่างประเทศ	114,932	5,439	-	406	-	120,777	775	121,552
	รวม	264,562	17,637	648	565	-	283,412	1,364	284,776
	รถส่วนตัว - ไทย	255,577	9,251	749	947	416	266,940	2,846	269,786
	- ต่างประเทศ	55,474	-	-	249	-	55,723	721	56,444
	รวม	311,051	9,251	749	1,196	416	322,663	3,567	326,230
	อื่นๆ - ไทย	-	-	-	-	-	-	-	-
	- ต่างประเทศ	-	-	-	-	-	-	-	-
รวม	-	-	-	-	-	-	-	-	
รวมทั้งหมด	- ไทย	417,117	21,449	1,397	1,106	416	441,485	3,435	444,920
- ต่างประเทศ	192,356	5,439	-	655	-	198,450	1,496	199,946	
รวม	609,473	26,888	1,397	1,761	416	639,935	4,931	644,866	

หมายเหตุ : ผู้เยี่ยมชมเยือน : นักท่องเที่ยวและนักท่องเที่ยว นักท่องเที่ยว : ผู้เยี่ยมชมเยือนที่ค้างคืน นักทัศนาจร : ผู้เยี่ยมชมเยือนที่ไม่ค้างคืน

จำนวนผู้เยี่ยมชมออนไลน์ จำแนกตามพาหนะเดินทาง ปี 2549

เกาะช้าง จังหวัดตราด

พาหนะเดินทาง		นักท่องเที่ยว						นักทัศนาจร						ผู้เยี่ยมชม					
		ไทย	ร้อยละ	ต่างประเทศ	ร้อยละ	รวม	ร้อยละ	ไทย	ร้อยละ	ต่างประเทศ	ร้อยละ	รวม	ร้อยละ	ไทย	ร้อยละ	ต่างประเทศ	ร้อยละ	รวม	ร้อยละ
ประเภทการเดินทาง	เครื่องบิน	11,910	2.70	21,950	11.06	33,860	5.29	-	-	-	-	-	-	11,910	2.68	21,950	10.98	33,860	5.25
	รถไฟ	-	-	-	-	-	-	-	-	-	-	-	-	-	-	-	-	-	-
	รถโดยสาร	162,635	36.84	120,777	60.86	283,412	44.29	589	17.15	775	51.80	1,364	27.66	163,224	36.69	121,552	60.79	284,776	44.16
	รถส่วนตัว	266,940	60.46	55,723	28.08	322,663	50.42	2,846	82.85	721	48.20	3,567	72.34	269,786	60.63	56,444	28.23	326,230	50.59
	อื่น ๆ	-	-	-	-	-	-	-	-	-	-	-	-	-	-	-	-	-	-
รวมทั้งหมด		441,485	100.00	198,450	100.00	639,935	100.00	3,435	100.00	1,496	100.00	4,931	100.00	444,920	100.00	199,946	100.00	644,866	100.00

จำนวนนักท่องเที่ยว จำแนกตามสถานที่พัก ปี 2549

เกาะช้าง จังหวัดตราด

สถานที่พัก	นักท่องเที่ยว					
	ไทย	ร้อยละ	ต่างประเทศ	ร้อยละ	รวม	ร้อยละ
1. โรงแรม/เกสต์เฮาส์/บังกาโล/รีสอร์ท	417,117	94.48	192,356	96.93	609,473	95.23
2. บ้านญาติ/บ้านเพื่อน	21,449	4.86	5,439	2.74	26,888	4.20
3. ที่พักในอุทยานแห่งชาติ	1,397	0.32	-	-	1,397	0.22
4. บ้านพักรับรองของทางราชการ	1,106	0.25	655	0.33	1,761	0.28
5. อื่น ๆ	416	0.09	-	-	416	0.07
<b>รวม</b>	<b>441,485</b>	<b>100.00</b>	<b>198,450</b>	<b>100.00</b>	<b>639,935</b>	<b>100.00</b>

ระยะพำนักเฉลี่ยของนักท่องเที่ยว จำแนกตามสถานที่พัก ปี 2549

เกาะช้าง จังหวัดตราด

สถานที่พัก	นักท่องเที่ยว		
	ไทย	ต่างประเทศ	รวมทั้งหมด
1. โรงแรม/เกสต์เฮาส์/บังกาโล/รีสอร์ท	2.10	3.28	2.47
2. บ้านญาติ/บ้านเพื่อน	2.01	3.52	2.31
3. ที่พักในอุทยานแห่งชาติ	2.00	-	2.00
4. บ้านพักรับรองของทางราชการ	1.89	2.14	1.98
5. อื่น ๆ	1.50	-	1.50

ค่าใช้จ่ายเฉลี่ยต่อคนต่อวันของผู้เยี่ยมเยือน จำแนกตามหมวดค่าใช้จ่ายต่างๆ ปี 2549

เกาะช้าง จังหวัดตราด

(หน่วย : บาท/คน/วัน)

หมวดค่าใช้จ่าย	นักท่องเที่ยว						นักท่องเที่ยว						ผู้เยี่ยมเยือน					
	ไทย	ร้อยละ	ต่างประเทศ	ร้อยละ	รวม	ร้อยละ	ไทย	ร้อยละ	ต่างประเทศ	ร้อยละ	รวม	ร้อยละ	ไทย	ร้อยละ	ต่างประเทศ	ร้อยละ	รวม	ร้อยละ
1. ค่าที่พัก	701.68	38.93	852.53	36.09	764.05	37.57	-	-	-	-	-	-	699.08	38.86	850.58	36.06	761.67	37.51
2. ค่าอาหารและเครื่องดื่ม	383.27	21.26	487.12	20.62	426.21	20.96	384.28	43.28	407.75	39.87	391.40	42.14	383.27	21.30	486.94	20.64	426.10	20.99
3. ค่าซื้อสินค้าและของที่ระลึก	186.50	10.35	279.24	11.82	224.84	11.05	139.74	15.74	180.48	17.65	152.10	16.38	186.33	10.36	279.01	11.83	224.62	11.06
4. ค่าใช้จ่ายเพื่อความบันเทิง	176.51	9.79	274.27	11.61	216.93	10.67	58.22	6.56	113.64	11.11	75.04	8.08	176.08	9.79	273.91	11.61	216.49	10.66
5. ค่าบริการท่องเที่ยวภายในจังหวัด	102.38	5.68	217.58	9.21	150.01	7.38	58.22	6.56	86.90	8.50	66.92	7.20	102.22	5.68	217.29	9.21	149.75	7.38
6. ค่าพาหนะเดินทางในจังหวัด	179.74	9.97	196.69	8.28	186.33	9.16	186.32	20.98	167.11	16.34	180.49	19.43	179.76	9.99	195.62	8.29	186.31	9.18
7. ค่าใช้จ่ายอื่น ๆ	72.45	4.02	55.63	2.37	65.50	3.21	61.14	6.88	66.84	6.53	62.87	6.77	72.41	4.02	55.66	2.36	65.49	3.22
<b>รวมทุกหมวดค่าใช้จ่าย</b>	<b>1,802.53</b>	<b>100.00</b>	<b>2,362.06</b>	<b>100.00</b>	<b>2,033.87</b>	<b>100.00</b>	<b>887.92</b>	<b>100.00</b>	<b>1,022.72</b>	<b>100.00</b>	<b>928.82</b>	<b>100.00</b>	<b>1,799.15</b>	<b>100.00</b>	<b>2,359.01</b>	<b>100.00</b>	<b>2,030.43</b>	<b>100.00</b>

**รายได้จากการท่องเที่ยวของผู้เยี่ยมเยือน จำแนกตามหมวดค่าใช้จ่ายต่างๆ ปี 2549**  
**เกาะช้าง จังหวัดตราด**

(หน่วย : ล้านบาท)

รายได้ จำแนกตามหมวดค่าใช้จ่าย	นักท่องเที่ยว						นักท่องเที่ยว						ผู้เยี่ยมเยือน					
	ไทย	ร้อยละ	ต่างประเทศ	ร้อยละ	รวม	ร้อยละ	ไทย	ร้อยละ	ต่างประเทศ	ร้อยละ	รวม	ร้อยละ	ไทย	ร้อยละ	ต่างประเทศ	ร้อยละ	รวม	ร้อยละ
1. ค่าที่พัก	649.19	38.93	555.99	36.09	1,205.18	37.57	-	-	-	-	-	-	649.19	38.86	555.99	36.06	1,205.18	37.51
2. ค่าอาหารและเครื่องดื่ม	354.60	21.28	317.68	20.62	672.28	20.96	1.32	43.28	0.61	39.87	1.93	42.14	355.92	21.30	318.29	20.64	674.21	20.99
3. ค่าซื้อสินค้าและของที่ระลึก	172.55	10.35	182.11	11.82	354.66	11.06	0.48	15.74	0.27	17.65	0.75	16.38	173.03	10.36	182.38	11.83	355.41	11.06
4. ค่าใช้จ่ายเพื่อความบันเทิง	163.31	9.79	178.87	11.61	342.18	10.67	0.20	6.56	0.17	11.11	0.37	8.08	163.51	9.79	179.04	11.61	342.55	10.66
5. ค่าบริการท่องเที่ยวภายในจังหวัด	94.72	5.68	141.90	9.21	236.62	7.38	0.20	6.56	0.13	8.50	0.33	7.21	94.92	5.68	142.03	9.21	236.95	7.38
6. ค่าพาหนะเดินทางในจังหวัด	166.29	9.97	127.62	8.28	293.91	9.16	0.64	20.98	0.25	16.34	0.89	19.43	166.93	9.99	127.87	8.29	294.80	9.18
7. ค่าใช้จ่ายอื่นๆ	67.03	4.02	36.28	2.37	103.31	3.20	0.21	6.88	0.10	6.53	0.31	6.76	67.24	4.02	36.38	2.36	103.62	3.22
<b>รวมทุกหมวดค่าใช้จ่าย</b>	<b>1,667.69</b>	<b>100.00</b>	<b>1,540.45</b>	<b>100.00</b>	<b>3,208.14</b>	<b>100.00</b>	<b>3.05</b>	<b>100.00</b>	<b>1.53</b>	<b>100.00</b>	<b>4.58</b>	<b>100.00</b>	<b>1,670.74</b>	<b>100.00</b>	<b>1,541.98</b>	<b>100.00</b>	<b>3,212.72</b>	<b>100.00</b>

จำนวนผู้เยี่ยมชมออนไลน์ จำแนกตามเพศ ปี 2549

เกาะช้าง จังหวัดตราด

เพศ	นักท่องเที่ยว						นักท่องเที่ยว						ผู้เยี่ยมชม					
	ไทย	ร้อยละ	ต่างประเทศ	ร้อยละ	รวม	ร้อยละ	ไทย	ร้อยละ	ต่างประเทศ	ร้อยละ	รวม	ร้อยละ	ไทย	ร้อยละ	ต่างประเทศ	ร้อยละ	รวม	ร้อยละ
ชาย	229,552	52.00	108,171	54.51	337,723	52.77	1,734	50.48	734	49.06	2,468	50.05	231,286	51.98	108,905	54.47	340,191	52.75
หญิง	211,933	48.00	90,279	45.49	302,212	47.23	1,701	49.52	762	50.94	2,463	49.95	213,634	48.02	91,041	45.53	304,675	47.25
<b>รวม</b>	<b>441,485</b>	<b>100.00</b>	<b>198,450</b>	<b>100.00</b>	<b>639,935</b>	<b>100.00</b>	<b>3,435</b>	<b>100.00</b>	<b>1,496</b>	<b>100.00</b>	<b>4,931</b>	<b>100.00</b>	<b>444,920</b>	<b>100.00</b>	<b>199,946</b>	<b>100.00</b>	<b>644,866</b>	<b>100.00</b>



จำนวนผู้เยี่ยมชม จำนวนตามอายุ ปี 2549

เกาะช้าง จังหวัดตราด

อายุ (ปี)	นักท่องเที่ยว						นักท่องเที่ยว						ผู้เยี่ยมชม					
	ไทย	ร้อยละ	ต่างประเทศ	ร้อยละ	รวม	ร้อยละ	ไทย	ร้อยละ	ต่างประเทศ	ร้อยละ	รวม	ร้อยละ	ไทย	ร้อยละ	ต่างประเทศ	ร้อยละ	รวม	ร้อยละ
1. 15 - 24 ปี	137,124	31.06	11,648	5.87	148,772	23.25	563	16.39	145	9.69	708	14.36	137,687	30.95	11,793	5.90	149,480	23.18
2. 25 - 34 ปี	181,484	41.11	40,836	20.58	222,320	34.74	1,499	43.64	486	32.49	1,985	40.26	182,983	41.13	41,322	20.67	224,305	34.78
3. 35 - 44 ปี	78,321	17.74	65,979	33.25	144,300	22.55	912	26.55	606	40.51	1,518	30.78	79,233	17.81	66,585	33.30	145,818	22.61
4. 45 - 54 ปี	32,091	7.27	42,869	21.60	74,960	11.71	225	6.55	163	10.90	388	7.87	32,316	7.26	43,032	21.52	75,348	11.68
5. 55 - 64 ปี	10,994	2.49	21,558	10.86	32,552	5.09	171	4.98	67	4.48	238	4.83	11,165	2.51	21,625	10.82	32,790	5.08
65 ปีขึ้นไป	1,471	0.33	15,560	7.84	17,031	2.66	65	1.89	29	1.93	94	1.90	1,536	0.34	15,589	7.79	17,125	2.67
<b>รวม</b>	<b>441,485</b>	<b>100.00</b>	<b>198,450</b>	<b>100.00</b>	<b>639,935</b>	<b>100.00</b>	<b>3,435</b>	<b>100.00</b>	<b>1,496</b>	<b>100.00</b>	<b>4,931</b>	<b>100.00</b>	<b>444,920</b>	<b>100.00</b>	<b>199,946</b>	<b>100.00</b>	<b>644,866</b>	<b>100.00</b>
<b>อายุเฉลี่ย</b>	<b>30.99</b>		<b>43.06</b>		<b>34.73</b>		<b>34.48</b>		<b>37.28</b>		<b>35.33</b>		<b>31.01</b>		<b>43.02</b>		<b>34.73</b>	

จำนวนผู้เยี่ยมชมออนไลน์ จำแนกตามอาชีพ ปี 2549

เกาะช้าง จังหวัดตราด

อาชีพ	นักท่องเที่ยว						นักทัศนาจร						ผู้เยี่ยมชม					
	ไทย	ร้อยละ	ต่างประเทศ	ร้อยละ	รวม	ร้อยละ	ไทย	ร้อยละ	ต่างประเทศ	ร้อยละ	รวม	ร้อยละ	ไทย	ร้อยละ	ต่างประเทศ	ร้อยละ	รวม	ร้อยละ
1.ประกอบธุรกิจส่วนตัว	96,441	21.84	54,205	27.31	150,646	23.54	429	12.49	140	9.36	569	11.54	96,870	21.77	54,345	27.18	151,215	23.45
2.ข้าราชการ-วิสาหกิจ	55,440	12.56	23,246	11.71	78,686	12.30	509	14.82	72	4.81	581	11.78	55,949	12.58	23,318	11.66	79,267	12.29
3.พนักงานบริษัท	117,470	26.61	54,623	27.52	172,093	26.89	971	28.27	752	50.27	1,723	34.94	118,441	26.62	55,375	27.69	173,816	26.95
4.แม่บ้าน-ว่างงาน	13,848	3.14	-	-	13,848	2.16	102	2.97	58	3.88	160	3.24	13,950	3.14	58	0.03	14,008	2.17
5.นักเรียน-นักศึกษา	103,675	23.48	6,541	3.30	110,216	17.22	410	11.94	153	10.23	563	11.42	104,085	23.39	6,694	3.35	110,779	17.18
6.เกษียณ	6,085	1.38	23,795	11.99	29,880	4.67	107	3.11	69	4.61	176	3.57	6,192	1.39	23,864	11.94	30,056	4.66
7.เกษตรกร	14,863	3.37	-	-	14,863	2.32	403	11.73	12	0.80	415	8.42	15,266	3.43	12	0.01	15,278	2.37
8.ลูกจ้าง-คนงาน-พนักงาน	33,663	7.62	7,309	3.68	40,972	6.40	504	14.67	104	6.95	608	12.33	34,167	7.68	7,413	3.71	41,580	6.45
9.อื่นๆ	-	-	28,731	14.49	28,731	4.50	-	-	136	9.09	136	2.76	-	-	28,867	14.43	28,867	4.48
<b>รวมทั้งหมด</b>	<b>441,485</b>	<b>100.00</b>	<b>198,450</b>	<b>100.00</b>	<b>639,935</b>	<b>100.00</b>	<b>3,435</b>	<b>100.00</b>	<b>1,496</b>	<b>100.00</b>	<b>4,931</b>	<b>100.00</b>	<b>444,920</b>	<b>100.00</b>	<b>199,946</b>	<b>100.00</b>	<b>644,866</b>	<b>100.00</b>

จำนวนผู้เยี่ยมเยือนคนไทย จำแนกตามระดับของรายได้ ปี 2549

เกาะช้าง จังหวัดตราด

ระดับของรายได้ (หน่วย:บาท)	คนไทย					
	นักท่องเที่ยว	ร้อยละ	นักทัศนาจร	ร้อยละ	ผู้เยี่ยมชม	ร้อยละ
1. ไม่มีรายได้	70,290	15.92	227	6.61	70,517	15.85
2. ต่ำกว่า 10,000 บาท	116,718	26.44	802	23.35	117,520	26.41
3. 10,001-15,000 บาท	128,994	29.22	1,414	41.16	130,408	29.31
4. 15,001-30,000 บาท	65,999	14.95	473	13.77	66,472	14.94
5. 30,001-45,000 บาท	29,145	6.60	237	6.90	29,382	6.60
6. 45,001-60,000 บาท	15,499	3.51	205	5.97	15,704	3.53
7. 60,001-75,000 บาท	3,797	0.86	77	2.24	3,874	0.87
8. 75,001-90,000 บาท	1,853	0.42	-	-	1,853	0.42
9. มากกว่า 90,000 บาท	9,190	2.08	-	-	9,190	2.07
<b>รวมทั้งหมด</b>	<b>441,485</b>	<b>100.00</b>	<b>3,435</b>	<b>100.00</b>	<b>444,920</b>	<b>100.00</b>

จำนวนผู้เยี่ยมชมชาวไทย จำแนกตามถิ่นที่อยู่ปี 2549

เกาะช้าง จังหวัดตราด

ถิ่นที่อยู่ของผู้เยี่ยมชม	นักท่องเที่ยว		นักทัศนาจร		ผู้เยี่ยมชม	
	จำนวน	ร้อยละ	จำนวน	ร้อยละ	จำนวน	ร้อยละ
1. กรุงเทพมหานคร	166,957	37.82	662	19.27	167,619	37.67
2. ภาคกลาง	50,899	11.53	519	15.11	51,418	11.56
3. ภาคตะวันตก	7,986	1.81	29	0.84	8,015	1.80
4. ภาคตะวันออก	129,621	29.36	1,740	50.66	131,361	29.52
5. ภาคเหนือ	50,314	11.40	230	6.70	50,544	11.36
6. ภาคใต้	10,723	2.43	45	1.31	10,768	2.42
7. ภาคตะวันออกเฉียงเหนือ	24,985	5.65	210	6.11	25,195	5.67
<b>รวม</b>	<b>441,485</b>	<b>100.00</b>	<b>3,435</b>	<b>100.00</b>	<b>444,920</b>	<b>100.00</b>

จำนวนผู้เยี่ยมชมชาวต่างประเทศ จำแนกตามระดับของรายได้ ปี 2549  
เกาะช้าง จังหวัดตราด

ระดับของรายได้ (หน่วย : USD)	ชาวต่างประเทศ					
	นักท่องเที่ยว	ร้อยละ	นักทัศนาจร	ร้อยละ	ผู้เยี่ยมชม	ร้อยละ
1.Under 20,000 USD/ Year	32,920	16.59	338	22.59	33,258	16.63
2. 20,001 – 40,000 USD/ Year	77,010	38.81	347	23.20	77,357	38.69
3. 40,001 – 60,000 USD/ Year	47,967	24.17	500	33.42	48,467	24.24
4. 60,001 – 80,000 USD/ Year	18,912	9.53	257	17.18	19,169	9.59
5. 80,001 – 100,000 USD/ Year	13,230	6.67	41	2.74	13,271	6.64
6. Over 100,000 USD/ Year	8,411	4.23	13	0.87	8,424	4.21
<b>รวมทั้งหมด</b>	<b>198,450</b>	<b>100.00</b>	<b>1,496</b>	<b>100.00</b>	<b>199,946</b>	<b>100.00</b>

จำนวนผู้เยี่ยมชม จำนวนตามจำนวนครั้งในการเดินทางเข้ามาท่องเที่ยวที่จังหวัดบุรีรัมย์ในรอบ 1 ปี ปี 2549

เกาะช้าง จังหวัดตราด

จำนวนครั้ง ของการเดินทาง	นักท่องเที่ยว						นักทัศนาจร						ผู้เยี่ยมชม					
	ไทย	ร้อยละ	ต่างประเทศ	ร้อยละ	รวม	ร้อยละ	ไทย	ร้อยละ	ต่างประเทศ	ร้อยละ	รวม	ร้อยละ	ไทย	ร้อยละ	ต่างประเทศ	ร้อยละ	รวม	ร้อยละ
1 ครั้ง	322,185	72.98	127,587	64.29	449,772	70.28	2,499	72.75	1,232	82.35	3,731	75.66	324,684	72.98	128,819	64.43	453,503	70.33
2 ครั้ง	62,728	14.21	43,032	21.68	105,760	16.53	193	5.62	201	13.44	394	7.99	62,921	14.14	43,233	21.62	106,154	16.46
3 ครั้ง	19,870	4.50	5,790	2.92	25,660	4.01	143	4.16	32	2.14	175	3.55	20,013	4.50	5,822	2.91	25,835	4.01
4 ครั้ง	5,018	1.14	15,401	7.76	20,419	3.19	158	4.60	24	1.60	182	3.69	5,176	1.16	15,425	7.71	20,601	3.19
5 ครั้ง	15,934	3.61	6,019	2.53	20,953	3.27	193	5.62	5	0.33	198	4.02	16,127	3.62	5,024	2.51	21,151	3.28
มากกว่า 5 ครั้ง	16,750	3.56	1,621	0.82	17,371	2.72	249	7.25	2	0.14	251	5.09	15,999	3.60	1,623	0.82	17,622	2.73
<b>รวม</b>	<b>441,485</b>	<b>100.00</b>	<b>198,450</b>	<b>100.00</b>	<b>639,935</b>	<b>100.00</b>	<b>3,435</b>	<b>100.00</b>	<b>1,496</b>	<b>100.00</b>	<b>4,931</b>	<b>100.00</b>	<b>444,920</b>	<b>100.00</b>	<b>199,946</b>	<b>100.00</b>	<b>644,866</b>	<b>100.00</b>
<b>จำนวนครั้งเฉลี่ย/ปี</b>	<b>1.59</b>	<b>-</b>	<b>1.65</b>	<b>-</b>	<b>1.61</b>	<b>-</b>	<b>1.86</b>	<b>-</b>	<b>1.25</b>	<b>-</b>	<b>1.68</b>	<b>-</b>	<b>1.59</b>	<b>-</b>	<b>1.65</b>	<b>-</b>	<b>1.61</b>	<b>-</b>

จำนวนผู้เยี่ยมชม เจ้าหน้าที่ตามจำนวนผู้ร่วมเดินทาง ปี 2549

เกาะช้าง จังหวัดตราด

จำนวนผู้ร่วมเดินทาง	นักท่องเที่ยว						นักทัศนจร						ผู้เยี่ยมชม					
	ไทย	ร้อยละ	ต่างประเทศ	ร้อยละ	รวม	ร้อยละ	ไทย	ร้อยละ	ต่างประเทศ	ร้อยละ	รวม	ร้อยละ	ไทย	ร้อยละ	ต่างประเทศ	ร้อยละ	รวม	ร้อยละ
คนเดียว	47,994	10.87	25,123	12.66	73,117	11.43	823	23.96	80	5.35	903	18.31	48,817	10.97	25,203	12.60	74,020	11.48
2 คน	109,950	24.90	89,414	45.06	199,364	31.15	752	21.89	685	45.79	1,437	29.14	110,702	24.88	90,099	45.06	200,801	31.14
3 คน	48,892	11.07	9,900	4.99	58,792	9.19	440	12.81	349	23.33	789	16.00	49,332	11.09	10,249	5.13	59,581	9.24
4 คน	79,297	17.96	43,298	21.82	122,595	19.16	391	11.38	103	6.89	494	10.02	79,688	17.91	43,401	21.71	123,089	19.09
5 คน	37,600	8.52	12,647	6.37	50,247	7.85	244	7.10	46	3.07	290	5.88	37,844	8.51	12,693	6.35	50,537	7.84
6 - 10 คน	91,583	20.74	14,527	7.32	106,110	16.58	612	17.82	23	1.54	635	12.88	92,195	20.72	14,550	7.28	106,745	16.55
มากกว่า 10 คน	26,169	5.94	3,541	1.78	29,710	4.64	173	5.04	210	14.03	383	7.77	26,342	5.92	3,751	1.87	30,093	4.66
<b>รวม</b>	<b>441,485</b>	<b>100.00</b>	<b>198,450</b>	<b>100.00</b>	<b>639,935</b>	<b>100.00</b>	<b>3,435</b>	<b>100.00</b>	<b>1,496</b>	<b>100.00</b>	<b>4,931</b>	<b>100.00</b>	<b>444,920</b>	<b>100.00</b>	<b>199,946</b>	<b>100.00</b>	<b>644,866</b>	<b>100.00</b>
<b>จำนวนคน/ครั้ง</b>	<b>4.34</b>	<b>-</b>	<b>3.13</b>	<b>-</b>	<b>3.96</b>	<b>-</b>	<b>3.80</b>	<b>-</b>	<b>3.63</b>	<b>-</b>	<b>3.75</b>	<b>-</b>	<b>4.33</b>	<b>-</b>	<b>3.14</b>	<b>-</b>	<b>3.96</b>	<b>-</b>

จำนวนผู้เยี่ยมชมออนไลน์ จำแนกตามความสัมพันธ์กับผู้ร่วมเดินทาง ปี 2549

เกาะช้าง จังหวัดตราด

ความสัมพันธ์ กับผู้ร่วมเดินทาง	นักท่องเที่ยว						นักทัศนอาจร						ผู้เยี่ยมชม					
	ไทย	ร้อยละ	ต่างประเทศ	ร้อยละ	รวม	ร้อยละ	ไทย	ร้อยละ	ต่างประเทศ	ร้อยละ	รวม	ร้อยละ	ไทย	ร้อยละ	ต่างประเทศ	ร้อยละ	รวม	ร้อยละ
คนเดียว	47,994	10.87	25,123	12.66	73,117	11.43	823	23.96	80	5.35	903	18.31	48,817	10.97	25,203	12.60	74,020	11.48
เพื่อน	241,552	54.71	61,795	31.14	303,347	47.40	1,862	54.21	730	48.80	2,592	52.57	243,414	54.71	62,525	31.27	305,939	47.44
แฟน	37,406	8.47	12,916	6.51	50,322	7.86	64	1.86	273	18.25	337	6.83	37,470	8.42	13,189	6.60	50,659	7.86
ครอบครัว	91,140	20.64	78,220	39.42	169,360	26.47	498	14.50	359	24.00	857	17.38	91,638	20.60	78,579	39.30	170,217	26.40
ญาติ	12,359	2.80	11,106	5.60	23,465	3.67	137	3.99	24	1.60	161	3.27	12,496	2.81	11,130	5.57	23,626	3.66
กลุ่มที่ทำงาน	11,034	2.51	9,290	4.67	20,324	3.17	51	1.48	30	2.00	81	1.64	11,085	2.49	9,320	4.66	20,405	3.16
<b>รวม</b>	<b>441,485</b>	<b>100.00</b>	<b>198,450</b>	<b>100.00</b>	<b>639,935</b>	<b>100.00</b>	<b>3,435</b>	<b>100.00</b>	<b>1,496</b>	<b>100.00</b>	<b>4,931</b>	<b>100.00</b>	<b>444,920</b>	<b>100.00</b>	<b>199,946</b>	<b>100.00</b>	<b>644,866</b>	<b>100.00</b>



จำนวนผู้เยี่ยมชมชาวต่างประเทศ จำแนกตามถิ่นที่อยู่ปี 2549

เกาะช้าง จังหวัดตราด

ถิ่นที่อยู่ของผู้เยี่ยมชม	นักท่องเที่ยว		นักทัศนจร		ผู้เยี่ยมชม	
	จำนวน	ร้อยละ	จำนวน	ร้อยละ	จำนวน	ร้อยละ
1. อเมริกา	13,313	6.71	190	12.70	13,503	6.75
2. ยุโรป	147,076	74.11	904	60.43	147,980	74.01
3. โอเชียเนีย	7,789	3.92	48	3.21	7,837	3.92
4. เอเชีย	22,603	11.39	303	20.25	22,906	11.46
5. ตะวันออกกลาง	6,234	3.14	40	2.67	6,274	3.14
6. แอฟริกา	1,435	0.73	11	0.74	1,446	0.72
<b>รวม</b>	<b>198,450</b>	<b>100.00</b>	<b>1,496</b>	<b>100.00</b>	<b>199,946</b>	<b>100.00</b>

จำนวนผู้เยี่ยมชม จำแนกตามวัตถุประสงค์หลักของการเดินทาง ปี 2549

เกาะช้าง จังหวัดตราด

วัตถุประสงค์หลัก ของการเดินทาง	นักท่องเที่ยว						นักท่องเที่ยว						ผู้เยี่ยมชม					
	ไทย	ร้อยละ	ต่างประเทศ	ร้อยละ	รวม	ร้อยละ	ไทย	ร้อยละ	ต่างประเทศ	ร้อยละ	รวม	ร้อยละ	ไทย	ร้อยละ	ต่างประเทศ	ร้อยละ	รวม	ร้อยละ
1. ท่องเที่ยว/พักผ่อน	326,424	73.92	195,132	98.33	521,556	81.50	1,737	50.57	1,391	92.98	3,128	63.43	328,161	73.76	196,523	98.28	524,684	81.37
2. ประชุม/อบรม/สัมมนา/ดูงาน	20,601	4.67	3,318	1.67	23,919	3.74	41	1.19	16	1.07	57	1.16	20,642	4.64	3,334	1.67	23,976	3.72
3. ติดต่อธุรกิจ	16,677	3.78	-	-	16,677	2.61	642	18.69	43	2.87	685	13.89	17,319	3.89	43	0.02	17,362	2.69
4. ปฏิบัติราชการ	10,186	2.31	-	-	10,186	1.59	197	5.74	-	-	197	4.00	10,383	2.33	-	-	10,383	1.61
5. เยี่ยมญาติ/เพื่อน	62,407	14.14	-	-	62,407	9.75	520	15.14	32	2.14	552	11.19	62,927	14.14	32	0.02	62,959	9.76
6. ชมนิทรรศการ/แสดงสินค้า	4,191	0.95	-	-	4,191	0.65	244	7.10	14	0.94	258	5.23	4,435	1.00	14	0.01	4,449	0.69
7. ได้รับรางวัล	999	0.23	-	-	999	0.16	54	1.57	-	-	54	1.10	1,053	0.24	-	-	1,053	0.16
8. อื่น ๆ	-	-	-	-	-	-	-	-	-	-	-	-	-	-	-	-	-	-
<b>รวมทั้งหมด</b>	<b>441,485</b>	<b>100.00</b>	<b>198,450</b>	<b>100.00</b>	<b>639,935</b>	<b>100.00</b>	<b>3,435</b>	<b>100.00</b>	<b>1,496</b>	<b>100.00</b>	<b>4,931</b>	<b>100.00</b>	<b>444,920</b>	<b>100.00</b>	<b>199,946</b>	<b>100.00</b>	<b>644,866</b>	<b>100.00</b>

จำนวนผู้เยี่ยมเยือน จำแนกตามจำนวนจังหวัดที่รวมอยู่ในการเดินทางแต่ละครั้ง ปี 2549

เกาะช้าง จังหวัดตราด

จำนวนจังหวัดที่ รวมอยู่ในการเดินทาง	นักท่องเที่ยว						นักท่องเที่ยว						ผู้เยี่ยมเยือน					
	ไทย	ร้อยละ	ต่างประเทศ	ร้อยละ	รวม	ร้อยละ	ไทย	ร้อยละ	ต่างประเทศ	ร้อยละ	รวม	ร้อยละ	ไทย	ร้อยละ	ต่างประเทศ	ร้อยละ	รวม	ร้อยละ
1 จังหวัด	319,126	72.28	79,464	40.04	398,590	62.29	2,614	76.10	958	64.04	3,572	72.44	321,740	72.31	80,422	40.22	402,162	62.36
2 จังหวัด	89,465	20.26	90,046	45.38	179,511	28.05	626	18.22	453	30.28	1,079	21.88	90,091	20.25	90,499	45.27	180,590	28.00
3 จังหวัด	22,191	5.03	17,920	9.03	40,111	6.27	56	1.63	62	4.14	118	2.39	22,247	5.00	17,982	8.99	40,229	6.24
4 จังหวัด	7,302	1.65	11,020	5.55	18,322	2.86	82	2.39	23	1.54	105	2.13	7,384	1.66	11,043	5.52	18,427	2.86
5 จังหวัด	3,391	0.77	-	-	3,391	0.53	57	1.66	-	-	57	1.16	3,448	0.77	-	-	3,448	0.53
มากกว่า 5 จังหวัด	10	0.01	-	-	10	0.00	-	-	-	-	-	-	10	0.01	-	-	10	0.01
<b>รวม</b>	<b>441,485</b>	<b>100.00</b>	<b>198,450</b>	<b>100.00</b>	<b>639,935</b>	<b>100.00</b>	<b>3,435</b>	<b>100.00</b>	<b>1,496</b>	<b>100.00</b>	<b>4,931</b>	<b>100.00</b>	<b>444,920</b>	<b>100.00</b>	<b>199,946</b>	<b>100.00</b>	<b>644,866</b>	<b>100.00</b>
<b>จำนวนจังหวัดเฉลี่ย/ครั้ง</b>	<b>1.38</b>	<b>-</b>	<b>1.80</b>	<b>-</b>	<b>1.51</b>	<b>-</b>	<b>1.35</b>	<b>-</b>	<b>1.43</b>	<b>-</b>	<b>1.38</b>	<b>-</b>	<b>1.38</b>	<b>-</b>	<b>1.80</b>	<b>-</b>	<b>1.51</b>	<b>-</b>

จำนวนผู้เยี่ยมชมออนไลน์ จำแนกตามกิจกรรมที่เข้าร่วมระหว่างท่องเที่ยวในจังหวัดปี 2549

เกาะช้าง จังหวัดตราด

กิจกรรมที่เข้าร่วม	ผู้เยี่ยมชมออนไลน์		
	ไทย	ต่างประเทศ	รวม
1. ท่องเที่ยวทั่วไป	72.60	93.37	79.04
2. ซื้อสินค้าและของที่ระลึก	3.94	11.04	6.14
3. กิจกรรมเชิงผจญภัย	42.58	3.06	30.32
4. กิจกรรมทางน้ำ	25.31	70.12	39.21
5. ท่องเที่ยวเชิงนิเวศ	2.93	8.18	4.56
6. กิจกรรมเชิงสุขภาพ	5.28	14.43	8.11
7. กิจกรรมด้านกีฬา	3.56	2.39	3.20
8. นันทนาการ/บันเทิง	15.79	56.06	28.28
9. กิจกรรมเชิงวัฒนธรรม	3.30	28.18	11.01
10. อื่นๆ (เช่น เกษตร ปฏิบัติธรรม)	0.76	0.69	0.74

จำนวนผู้เยี่ยมชม จำแนกตามแหล่งท่องเที่ยว ปี 2549

เกาะช้าง จังหวัดตราด

แหล่งท่องเที่ยว	ผู้เยี่ยมชม		
	ไทย	ต่างประเทศ	รวม
หาดทรายขาว	61.17	50.20	57.77
หาดคลองพร้าว	44.65	45.03	44.76
หาดไก่แก้ว	22.80	13.90	20.04
แหลมไชยเชษฐา	18.54	15.33	17.54
อ่าวโตนด	20.95	11.23	17.94
หมู่บ้านประมงบางเบ้า	12.04	13.81	12.59
บ้านสลักเพชร-บ้านโรงถ่าน	6.68	8.33	7.19
น้ำตกธารมะยม	10.56	6.54	9.31
น้ำตกคลองพลู	13.67	3.20	10.42
น้ำตกคีรีเพชร	2.02	1.46	1.85
อ่าวคลองสน	0.95	0.39	0.78
อ่าวสลักเพชร	1.33	3.94	2.14
อ่าวสับประรด	0.41	0.41	0.41

## ข้อมูลสถานพักแรม เกาะช้าง จังหวัดตราด

## มกราคม - ธันวาคม

	2549	2548	Δ (%)
<b>จำนวนสถานพักแรม (แห่ง)</b>	<b>135</b>	<b>125</b>	<b>+ 8.00</b>
กลุ่ม 1	16	9	+ 77.78
กลุ่ม 2	16	24	- 33.33
กลุ่ม 3	20	18	+ 11.11
กลุ่ม 4	48	40	+ 20.00
กลุ่ม 5	35	34	+ 2.94
<b>จำนวนห้องพัก (ห้อง)</b>	<b>4,527</b>	<b>4,130</b>	<b>+ 9.61</b>
กลุ่ม 1	1,156	725	+ 59.45
กลุ่ม 2	961	1,165	- 17.51
กลุ่ม 3	588	748	- 21.39
กลุ่ม 4	1,284	1,063	+ 20.79
กลุ่ม 5	538	429	+ 25.41
<b>อัตราการเข้าพักเฉลี่ย (%)</b>	<b>44.71</b>	<b>46.40</b>	<b>- 1.69</b>
กลุ่ม 1	45.60	41.53	+ 4.07
กลุ่ม 2	54.04	62.81	- 8.76
กลุ่ม 3	47.23	45.65	+ 1.58
กลุ่ม 4	43.48	36.96	+ 6.52
กลุ่ม 5	26.33	34.76	- 8.43
<b>จำนวนนักท่องเที่ยวพักโรงแรม (คน)</b>	<b>609,473</b>	<b>435,522</b>	<b>+ 39.94</b>
กลุ่ม 1	151,209	67,836	+ 122.90
กลุ่ม 2	152,694	172,947	- 11.71
กลุ่ม 3	88,796	77,506	+ 14.57
กลุ่ม 4	190,271	86,717	+ 119.42
กลุ่ม 5	26,503	30,516	- 13.15
<b>ระยะเวลาพำนักเฉลี่ย (วัน)</b>	<b>3.11</b>	<b>3.64</b>	<b>- 0.53</b>
กลุ่ม 1	3.17	3.66	- 0.49
กลุ่ม 2	3.06	3.41	- 0.35
กลุ่ม 3	3.00	3.91	- 0.91
กลุ่ม 4	2.98	3.74	- 0.76
กลุ่ม 5	4.26	3.92	+ 0.34
<b>จำนวนคนพักต่อห้อง</b>	<b>2.58</b>	<b>2.30</b>	<b>+ 0.28</b>
กลุ่ม 1	2.49	2.31	+ 0.18
กลุ่ม 2	2.59	2.25	+ 0.34
กลุ่ม 3	2.55	2.46	+ 0.09
กลุ่ม 4	2.75	2.27	+ 0.48
กลุ่ม 5	2.08	2.14	- 0.06

**Occupancy Rate of Accommodation Establishments  
in Koh Chang, Trat  
January - December 2006**

Month	Hotel					Grand
	Group 1	Group 2	Group 3	Group 4	Group 5	Total
January	54.55	64.23	51.53	47.18	30.21	<b>51.23</b>
February	48.22	57.83	46.93	47.25	30.04	<b>47.66</b>
March	52.91	66.17	51.45	48.57	28.54	<b>51.41</b>
April	54.31	69.03	57.11	56.86	32.79	<b>55.96</b>
May	47.17	59.15	48.07	46.61	29.32	<b>47.55</b>
June	40.23	47.94	42.69	40.05	24.73	<b>40.29</b>
<b>Total (Jan.-Jun.)</b>	<b>49.57</b>	<b>60.73</b>	<b>49.63</b>	<b>47.75</b>	<b>29.27</b>	<b>49.02</b>
July	39.89	44.57	44.21	39.92	23.27	<b>39.48</b>
August	42.20	41.53	41.69	35.92	23.10	<b>37.94</b>
September	36.58	41.10	42.60	35.21	22.79	<b>36.29</b>
October	41.31	43.71	42.26	39.60	23.38	<b>39.33</b>
November	42.56	54.68	44.37	40.32	22.94	<b>42.40</b>
December	47.32	58.59	53.88	44.23	24.86	<b>47.02</b>
<b>Total (Jul.-Dec.)</b>	<b>41.64</b>	<b>47.36</b>	<b>44.84</b>	<b>39.20</b>	<b>23.39</b>	<b>40.41</b>
<b>Total</b>	<b>45.60</b>	<b>54.04</b>	<b>47.23</b>	<b>43.48</b>	<b>26.33</b>	<b>44.71</b>

## Guest Arrivals at Accommodation Establishments Koh Chang, Trat

Nationality	January-December		
	2006	2005	Δ(%)
Thai	417,117	294,240	+ 41.76
Malaysia	213	322	- 33.85
Singapore	371	420	- 11.67
China	1,526	1,119	+ 36.37
Hong Kong	1,201	500	+ 140.20
Japan	2,830	1,831	+ 54.56
Korea	2,983	2,196	+ 35.84
Taiwan	1,873	689	+ 171.84
Austria	3,331	1,758	+ 89.48
Belgium	5,314	3,942	+ 34.80
Denmark	11,713	8,845	+ 32.43
France	13,665	9,039	+ 51.18
Germany	23,353	16,729	+ 39.60
Italy	8,741	6,301	+ 38.72
Netherlands	12,721	12,166	+ 4.56
Sweden	16,101	11,532	+ 39.62
Switzerland	5,803	4,878	+ 18.96
U.K.	21,120	16,212	+ 30.27
U.S.A.	8,952	5,401	+ 65.75
Canada	3,659	3,064	+ 19.42
Middle East	4,197	4,995	- 15.98
Australia	3,506	2,551	+ 37.44
New Zealand	2,654	1,738	+ 52.70
India	2,218	1,303	+ 70.22
Russian	10,893	6,654	+ 63.71
East EU	1,544	566	+ 172.79
Indonesia	1,304	493	+ 164.50
Philippines	1,505	576	+ 161.28
Finland	2,046	869	+ 135.44
Norway	3,212	1,001	+ 220.88
Spain	2,195	967	+ 126.99
Africa	1,218	931	+ 30.83
Myanmar	798	490	+ 62.86
Israel	1,728	1,673	+ 3.29
Lao	613	247	+ 148.18
Vietnam	626	367	+ 70.57
Brunei	558	279	+ 100.00
Cambodia	560	315	+ 77.78
Others South Asia	359	149	+ 140.94
Others The Americas	450	36	+ 1150.00
Others	4,702	8,138	- 42.22
<b>Total</b>	<b>609,473</b>	<b>435,522</b>	<b>+ 39.94</b>
Thai	417,117	294,240	+ 41.76
Foreigners	192,356	141,282	+ 36.15



**Guest Arrivals at Accommodation Establishments in Koh Chang, Trat 2006**

**TOTAL**

Nationality	Total	Jan.	Feb.	Mar.	Apr.	May	Jun.	Jan.-Jun.	Jul.	Aug.	Sep.	Oct.	Nov.	Dec.	Jul.-Dec.
Thai	417,117	36,721	30,932	38,424	60,042	44,320	30,048	240,487	26,674	28,281	27,000	26,742	30,202	37,731	176,630
Malaysia	213	36	16	8	8	9	10	87	14	10	5	33	27	37	126
Singapore	371	35	41	31	24	36	26	193	30	15	17	38	44	34	178
China	1,526	186	99	80	84	100	45	594	89	81	62	166	248	286	932
Hong Kong	1,201	133	140	105	83	82	43	586	87	98	132	83	106	109	615
Japan	2,830	276	242	174	145	217	152	1,206	213	226	199	241	357	388	1,624
Korea	2,983	309	181	203	152	230	146	1,221	219	187	198	327	416	415	1,762
Taiwan	1,873	173	136	201	144	155	120	929	167	191	182	135	131	138	944
Austria	3,331	269	272	258	190	205	155	1,349	252	282	340	266	351	491	1,982
Belgium	5,314	466	480	456	412	424	247	2,485	423	350	440	525	459	632	2,829
Denmark	11,713	1,050	964	1,024	814	843	651	5,346	936	825	818	1,203	1,188	1,397	6,367
France	13,665	1,231	1,152	989	1,164	1,131	763	6,430	1,109	1,081	1,012	1,189	1,267	1,577	7,235
Germany	23,353	2,747	2,068	1,871	1,999	1,856	1,308	11,849	1,711	1,615	1,353	1,959	2,201	2,665	11,504
Italy	8,741	565	663	777	616	699	550	3,870	648	761	641	705	959	1,157	4,871
Netherlands	12,721	1,202	1,002	1,116	766	855	730	5,671	1,208	1,067	1,078	1,180	1,293	1,224	7,050
Sweden	16,101	1,104	1,197	1,268	1,303	1,367	710	6,949	1,164	926	1,027	1,814	2,011	2,210	9,152
Switzerland	5,803	534	414	426	450	568	288	2,680	459	535	508	434	509	678	3,123
U.K.	21,120	2,218	1,687	1,900	2,149	2,056	1,207	11,217	1,833	1,499	1,419	1,468	1,767	1,917	9,903
U.S.A.	8,952	641	650	673	584	793	557	3,898	584	722	639	744	1,026	1,339	5,054
Canada	3,659	328	301	282	306	382	239	1,838	323	364	335	206	310	283	1,821
Middle East	4,197	481	316	404	392	463	377	2,433	217	295	262	286	344	360	1,764
Australia	3,506	314	372	307	283	339	233	1,848	331	345	253	240	224	265	1,658
New Zealand	2,654	236	229	226	233	233	209	1,366	221	234	268	157	216	192	1,288
India	2,218	207	311	187	202	158	147	1,121	181	199	198	124	118	186	1,006
Russia	10,893	1,084	677	1,138	1,040	826	329	5,094	775	640	544	1,138	1,237	1,465	5,799
East Europe	1,544	116	114	150	118	120	84	702	148	159	219	96	113	107	842
Indonesia	1,304	119	83	115	108	110	84	619	142	118	134	98	95	98	685
Philippines	1,505	106	172	133	151	105	106	773	133	176	151	81	97	94	732
Finland	2,046	227	283	203	216	154	148	1,231	151	173	161	112	105	113	815
Norway	3,212	264	295	394	442	386	256	2,037	235	206	217	141	165	211	1,175
Spain	2,195	163	192	196	225	265	103	1,144	268	271	248	83	83	98	1,051
Africa	1,218	107	109	111	95	97	67	586	121	91	132	97	115	76	632
Myanmar	798	59	65	70	53	54	56	357	72	85	78	64	53	89	441
Israel	1,728	178	114	114	86	102	90	684	205	200	116	75	165	283	1,044
Lao	613	34	31	77	38	40	32	252	52	86	68	61	45	49	361
Vietnam	626	36	47	75	58	35	35	286	59	66	69	51	36	59	340
Brunei	558	35	70	55	66	54	24	304	39	47	37	36	49	46	254
Cambodia	560	33	69	62	49	52	9	274	46	54	32	47	43	64	286
Others in South Asia	359	15	34	36	25	30	23	163	32	42	35	28	22	37	196
Others in The Americas	450	21	60	23	54	25	33	216	42	17	28	47	52	48	234
Others	4,702	429	294	331	474	329	210	2,067	380	339	343	491	492	590	2,635
<b>Total</b>	<b>609,473</b>	<b>54,488</b>	<b>46,574</b>	<b>54,673</b>	<b>75,843</b>	<b>60,305</b>	<b>40,650</b>	<b>332,533</b>	<b>41,993</b>	<b>42,959</b>	<b>40,998</b>	<b>43,011</b>	<b>48,741</b>	<b>59,238</b>	<b>276,940</b>

**Guest Arrivals at Accommodation Establishments in Koh Chang, Trat 2006**

**Hotel Group 1**

Nationality	Total	Jan.	Feb.	Mar.	Apr.	May	Jun.	Jan.-Jun.	Jul.	Aug.	Sep.	Oct.	Nov.	Dec.	Jul.-Dec.
Thai	98,380	9,475	6,799	9,584	14,541	11,320	6,184	57,903	5,910	6,524	5,447	6,531	6,876	9,189	40,477
Malaysia	86	12	11	6	1	0	10	40	3	8	4	13	9	9	46
Singapore	122	9	13	15	13	12	15	77	7	2	7	2	9	18	45
China	449	46	13	18	21	29	13	140	27	53	26	67	62	74	309
Hong Kong	372	32	46	48	13	17	22	178	29	43	45	16	31	30	194
Japan	1,099	86	99	71	63	72	77	468	108	119	95	95	94	120	631
Korea	1,138	120	58	66	50	83	79	456	88	73	62	131	158	170	682
Taiwan	371	23	20	41	34	24	49	191	42	46	51	5	22	14	180
Austria	731	65	60	45	24	43	41	278	76	92	103	49	54	79	453
Belgium	1,097	62	80	70	60	62	36	370	111	74	77	139	112	214	727
Denmark	3,498	242	190	187	170	281	147	1,217	299	314	275	470	454	469	2,281
France	3,956	303	190	193	269	294	165	1,414	435	413	369	508	388	469	2,582
Germany	7,293	868	578	563	529	632	491	3,661	622	682	557	539	517	715	3,632
Italy	1,912	66	81	128	95	99	93	562	173	294	131	103	285	364	1,350
Netherlands	4,096	324	313	312	207	191	213	1,560	395	411	399	492	538	301	2,536
Sweden	4,226	216	218	242	223	335	144	1,378	346	302	283	648	697	572	2,848
Switzerland	1,579	180	32	77	121	147	36	593	130	168	183	144	123	238	986
U.K.	6,279	536	449	539	544	700	384	3,152	729	552	566	341	377	562	3,127
U.S.A.	2,628	190	156	138	111	201	172	968	253	235	213	317	394	248	1,660
Canada	724	59	32	45	46	80	61	323	88	92	72	40	51	58	401
Middle East	729	83	29	67	64	53	78	374	37	34	43	90	92	59	355
Australia	877	54	81	60	51	84	66	396	115	125	103	33	46	59	481
New Zealand	422	44	37	30	34	38	40	223	36	38	45	22	30	28	199
India	335	18	17	36	40	28	19	158	45	44	45	15	5	23	177
Russia	3,976	318	302	280	192	211	75	1,378	261	256	253	555	529	744	2,598
East Europe	147	6	14	11	11	8	8	58	14	9	25	15	15	11	89
Indonesia	148	17	5	18	9	10	21	80	19	20	7	7	10	5	68
Philippines	253	8	15	13	19	13	12	80	32	42	49	12	16	22	173
Finland	472	84	52	57	34	11	67	305	30	42	37	22	11	25	167
Norway	590	46	38	35	34	20	24	197	124	109	108	9	13	30	393
Spain	609	29	21	26	11	36	26	149	118	139	153	15	8	27	460
Africa	194	19	10	6	17	28	20	100	9	15	21	13	23	13	94
Myanmar	82	0	2	14	3	1	1	21	15	12	3	15	5	11	61
Israel	621	62	42	32	17	38	51	242	151	139	35	30	13	11	379
Lao	91	4	3	5	3	3	3	21	10	20	12	3	11	14	70
Vietnam	54	1	0	12	2	1	1	17	6	13	6	8	1	3	37
Brunei	76	3	0	3	7	3	7	23	9	12	5	8	6	13	53
Cambodia	34	0	0	2	3	1	1	7	4	12	5	3	3	0	27
Others in South Asia	40	0	0	1	0	1	2	4	1	12	10	4	3	6	36
Others in The Americas	39	4	0	0	1	3	6	14	8	3	3	3	1	7	25
Others	1,344	147	70	48	115	47	64	491	136	135	146	150	113	173	853
<b>Total</b>	<b>151,209</b>	<b>13,861</b>	<b>10,176</b>	<b>13,144</b>	<b>17,802</b>	<b>15,260</b>	<b>9,024</b>	<b>79,267</b>	<b>11,051</b>	<b>11,728</b>	<b>10,079</b>	<b>11,682</b>	<b>12,205</b>	<b>15,197</b>	<b>71,942</b>

**Guest Arrivals at Accommodation Establishments in Koh Chang, Trat 2006**

**Hotel Group 2**

Nationality	Total	Jan.	Feb.	Mar.	Apr.	May	Jun.	Jan.-Jun.	Jul.	Aug.	Sep.	Oct.	Nov.	Dec.	Jul.-Dec.
Thai	110,793	12,315	6,783	10,782	19,040	12,389	7,578	68,887	7,008	5,853	5,367	6,513	8,141	9,024	41,906
Malaysia	41	10	2	1	0	0	0	13	5	2	0	2	5	14	28
Singapore	60	9	10	5	1	2	1	28	4	4	0	8	9	7	32
China	281	41	24	20	11	24	13	133	15	12	7	27	48	39	148
Hong Kong	217	43	19	12	14	21	8	117	10	10	13	13	34	20	100
Japan	386	41	32	50	25	32	16	196	23	16	7	44	52	48	190
Korea	426	39	27	59	11	43	30	209	23	17	22	51	60	44	217
Taiwan	287	19	11	25	20	45	15	135	11	26	18	45	27	25	152
Austria	630	56	23	34	30	36	35	214	39	26	35	70	84	162	416
Belgium	976	121	56	85	89	66	49	466	84	80	89	78	74	105	510
Denmark	2,641	222	165	303	131	160	165	1,146	211	127	224	250	336	347	1,495
France	2,641	324	185	271	243	222	118	1,363	169	226	232	140	306	205	1,278
Germany	4,596	550	359	362	372	311	193	2,147	272	239	258	455	491	734	2,449
Italy	1,939	148	136	196	109	152	71	812	126	171	227	250	184	169	1,127
Netherlands	2,599	311	187	266	87	174	105	1,130	262	242	266	177	213	309	1,469
Sweden	4,735	315	368	377	370	353	119	1,902	240	229	270	648	568	878	2,833
Switzerland	1,131	97	113	68	76	138	43	535	46	87	83	76	181	123	596
U.K.	4,807	577	403	430	508	415	224	2,557	322	219	274	377	570	488	2,250
U.S.A.	2,222	124	136	215	138	185	79	877	122	193	221	215	252	342	1,345
Canada	622	52	56	55	78	72	47	360	37	43	42	48	59	33	262
Middle East	755	74	47	92	57	105	33	408	21	56	45	31	97	97	347
Australia	607	85	109	71	61	47	46	419	28	30	23	37	34	36	188
New Zealand	412	32	29	46	48	29	29	213	30	13	36	32	51	37	199
India	480	48	173	38	34	17	18	328	26	20	24	24	17	41	152
Russia	3,799	363	152	453	483	269	44	1,764	304	235	178	409	421	488	2,035
East Europe	198	18	7	18	20	16	10	89	17	12	21	11	19	29	109
Indonesia	189	7	9	9	22	16	7	70	19	19	15	21	20	25	119
Philippines	266	12	70	37	10	12	17	158	12	18	17	20	26	15	108
Finland	427	55	117	30	35	32	3	272	29	51	24	18	19	14	155
Norway	1,205	126	130	125	253	195	106	935	25	12	26	61	52	94	270
Spain	417	31	35	49	28	80	22	245	38	61	13	12	26	22	172
Africa	191	23	12	17	13	9	1	75	20	21	17	15	33	10	116
Myanmar	107	10	1	3	3	6	4	27	9	17	13	10	14	17	80
Israel	161	53	11	14	12	6	4	100	5	17	5	5	23	6	61
Lao	71	2	1	3	1	4	4	15	7	13	4	12	15	5	56
Vietnam	101	8	3	6	3	4	5	29	8	13	7	14	12	18	72
Brunei	59	7	2	8	1	5	1	24	7	8	0	9	9	2	35
Cambodia	73	1	3	1	1	6	2	14	7	2	9	7	12	22	59
Others in South Asia	35	0	2	5	0	1	0	8	2	2	2	5	5	11	27
Others in The Americas	79	5	1	1	0	4	1	12	3	5	1	8	31	19	67
Others	1,032	149	58	102	114	96	50	569	73	57	66	69	112	86	463
<b>Total</b>	<b>152,694</b>	<b>16,523</b>	<b>10,067</b>	<b>14,744</b>	<b>22,552</b>	<b>15,799</b>	<b>9,316</b>	<b>89,001</b>	<b>9,719</b>	<b>8,504</b>	<b>8,201</b>	<b>10,317</b>	<b>12,742</b>	<b>14,210</b>	<b>63,693</b>

**Guest Arrivals at Accommodation Establishments in Koh Chang, Trat 2006**

**Hotel Group 3**

Nationality	Total	Jan.	Feb.	Mar.	Apr.	May	Jun.	Jan.-Jun.	Jul.	Aug.	Sep.	Oct.	Nov.	Dec.	Jul.-Dec.
Thai	63,931	4,485	4,047	4,876	7,691	6,340	5,630	33,069	3,551	5,700	5,323	4,904	5,250	6,134	30,862
Malaysia	29	5	3	1	1	1	0	11	2	0	0	8	2	6	18
Singapore	41	1	2	3	0	7	1	14	7	0	3	8	4	5	27
China	210	34	18	8	18	22	6	106	11	5	4	23	27	34	104
Hong Kong	146	26	9	1	11	16	3	66	14	15	19	10	11	11	80
Japan	311	47	37	11	19	23	15	152	12	23	20	34	32	38	159
Korea	356	44	15	16	40	25	13	153	17	22	43	34	41	46	203
Taiwan	293	33	31	13	52	28	12	169	23	29	25	21	13	13	124
Austria	447	47	50	32	42	49	19	239	24	22	43	32	37	50	208
Belgium	900	88	121	52	83	119	30	493	56	64	71	80	73	63	407
Denmark	1,431	154	143	114	138	130	100	779	140	92	96	115	89	120	652
France	1,851	213	154	172	225	196	128	1,088	121	89	134	126	133	160	763
Germany	3,699	526	306	282	337	326	229	2,006	237	182	229	310	366	369	1,693
Italy	1,084	64	93	52	98	114	94	515	72	70	80	84	125	138	569
Netherlands	1,479	94	156	86	157	101	105	699	140	76	110	145	152	157	780
Sweden	1,707	155	167	124	122	184	71	823	129	110	136	133	164	212	884
Switzerland	756	62	59	51	62	72	46	352	71	106	73	52	41	61	404
U.K.	2,945	374	223	241	382	287	220	1,727	196	170	210	149	263	230	1,218
U.S.A.	711	69	57	47	68	48	53	342	60	57	69	71	50	62	369
Canada	531	49	55	46	51	44	30	275	31	46	51	27	49	52	256
Middle East	710	67	68	62	66	63	117	443	33	64	58	41	34	37	267
Australia	512	47	28	41	43	72	41	272	38	52	30	49	29	42	240
New Zealand	418	47	26	24	40	35	47	219	35	47	47	17	25	28	199
India	350	39	43	18	24	30	40	194	26	43	31	17	26	13	156
Russia	677	66	43	66	72	30	71	348	53	39	24	63	78	72	329
East Europe	340	29	20	31	21	35	17	153	26	36	73	12	20	20	187
Indonesia	247	28	26	10	20	32	17	133	16	15	31	13	15	24	114
Philippines	265	26	19	17	42	26	22	152	17	30	23	10	17	16	113
Finland	227	19	21	16	12	17	13	98	15	21	34	21	25	13	129
Norway	223	24	23	20	14	10	20	111	15	26	18	15	18	20	112
Spain	227	25	21	22	15	9	19	111	20	26	22	8	21	19	116
Africa	224	26	38	16	16	7	14	117	19	19	21	15	20	13	107
Myanmar	148	14	19	17	6	10	10	76	13	6	24	8	6	15	72
Israel	179	28	18	20	15	11	9	101	12	8	26	8	13	11	78
Lao	142	8	9	23	11	7	8	66	9	10	20	24	7	6	76
Vietnam	85	7	10	3	9	1	4	34	6	16	11	3	5	10	51
Brunei	81	6	11	11	8	5	0	41	5	3	9	5	11	7	40
Cambodia	70	12	8	5	2	5	0	32	11	10	1	5	4	7	38
Others in South Asia	47	5	1	4	0	1	1	12	6	12	5	5	4	3	35
Others in The Americas	72	2	8	4	6	0	1	21	12	5	4	15	8	7	51
Others	694	52	61	50	56	38	18	275	35	60	56	93	84	91	419
<b>Total</b>	<b>88,796</b>	<b>7,147</b>	<b>6,267</b>	<b>6,708</b>	<b>10,095</b>	<b>8,576</b>	<b>7,294</b>	<b>46,087</b>	<b>5,336</b>	<b>7,426</b>	<b>7,307</b>	<b>6,813</b>	<b>7,392</b>	<b>8,435</b>	<b>42,709</b>

**Guest Arrivals at Accommodation Establishments in Koh Chang, Trat 2006**

**Hotel Group 4**

Nationality	Total	Jan.	Feb.	Mar.	Apr.	May	Jun.	Jan.-Jun.	Jul.	Aug.	Sep.	Oct.	Nov.	Dec.	Jul.-Dec.
Thai	133,194	9,209	12,538	12,301	17,808	13,135	9,724	74,715	9,531	9,629	10,088	7,957	8,904	12,370	58,479
Malaysia	47	9	0	0	6	8	0	23	4	0	0	9	7	4	24
Singapore	129	16	15	8	9	15	9	72	10	9	7	16	11	4	57
China	487	63	41	30	24	20	12	190	24	5	15	40	90	123	297
Hong Kong	328	31	56	35	32	20	5	179	16	12	31	26	27	37	149
Japan	805	89	61	30	24	79	37	320	55	47	50	51	130	152	485
Korea	800	96	61	37	36	63	13	306	68	65	41	71	128	121	494
Taiwan	615	83	59	84	23	30	33	312	54	66	59	26	30	68	303
Austria	1,084	84	122	104	57	54	51	472	73	99	87	72	121	160	612
Belgium	1,727	158	194	200	136	143	92	923	131	81	142	150	123	177	804
Denmark	3,325	369	409	357	316	218	195	1,864	224	245	155	262	196	379	1,461
France	4,082	309	529	264	364	362	278	2,106	310	293	199	247	323	604	1,976
Germany	6,507	687	752	586	681	517	329	3,552	477	418	219	478	662	701	2,955
Italy	2,869	204	271	322	246	247	216	1,506	214	189	148	170	243	399	1,363
Netherlands	3,600	400	265	374	249	327	249	1,864	340	285	244	262	267	338	1,736
Sweden	4,414	339	363	443	528	417	312	2,402	372	242	270	261	416	451	2,012
Switzerland	1,730	137	155	182	136	173	121	904	162	122	107	110	112	213	826
U.K.	5,892	660	538	607	618	559	308	3,290	483	465	302	436	417	499	2,602
U.S.A.	2,872	204	266	231	229	313	199	1,442	91	210	86	94	286	663	1,430
Canada	1,292	137	127	96	99	146	69	674	109	142	122	49	100	96	618
Middle East	1,577	222	151	143	159	218	122	1,015	74	106	72	81	100	129	562
Australia	1,049	87	126	101	90	88	58	550	102	100	58	77	72	90	499
New Zealand	1,005	84	104	75	86	88	69	506	77	105	103	57	84	73	499
India	768	80	58	73	83	72	51	417	68	59	62	42	43	77	351
Russia	1,954	301	157	317	220	271	134	1,400	116	63	46	79	160	90	554
East Europe	626	30	57	73	46	48	38	292	68	76	72	37	40	41	334
Indonesia	512	40	31	67	42	41	27	248	66	52	49	35	31	31	264
Philippines	526	40	58	49	68	43	42	300	51	62	38	26	19	30	226
Finland	674	52	58	74	100	79	52	415	65	43	40	38	27	46	259
Norway	882	43	58	203	100	138	73	615	49	41	43	38	49	47	267
Spain	666	48	72	83	139	95	17	454	71	32	49	27	16	17	212
Africa	468	28	47	60	35	45	25	240	57	29	50	35	26	31	228
Myanmar	319	24	35	30	28	29	37	183	21	34	21	20	17	23	136
Israel	635	25	34	41	32	38	20	190	24	23	32	24	102	240	445
Lao	236	16	17	41	21	19	14	128	15	37	18	13	7	18	108
Vietnam	294	14	29	50	38	18	22	171	26	19	26	20	10	22	123
Brunei	277	14	51	31	43	38	14	191	13	19	11	10	17	16	86
Cambodia	271	13	56	50	30	28	5	182	11	23	11	19	1	24	89
Others in South Asia	195	6	31	22	21	23	19	122	14	14	16	9	8	12	73
Others in The Americas	198	8	50	16	41	17	22	154	11	1	5	8	8	11	44
Others	1,340	77	95	126	179	141	72	690	105	56	38	147	147	157	650
<b>Total</b>	<b>190,271</b>	<b>14,536</b>	<b>18,197</b>	<b>18,016</b>	<b>23,222</b>	<b>18,423</b>	<b>13,185</b>	<b>105,579</b>	<b>13,852</b>	<b>13,618</b>	<b>13,232</b>	<b>11,629</b>	<b>13,577</b>	<b>18,784</b>	<b>84,692</b>

**Guest Arrivals at Accommodation Establishments in Koh Chang, Trat 2006**

**Hotel Group 5**

Nationality	Total	Jan.	Feb.	Mar.	Apr.	May	Jun.	Jan.-Jun.	Jul.	Aug.	Sep.	Oct.	Nov.	Dec.	Jul.-Dec.
Thai	10,819	1,237	765	881	962	1,136	932	5,913	674	575	775	837	1,031	1,014	4,906
Malaysia	10	0	0	0	0	0	0	-	0	0	1	1	4	4	10
Singapore	19	0	1	0	1	0	0	2	2	0	0	4	11	0	17
China	99	2	3	4	10	5	1	25	12	6	10	9	21	16	74
Hong Kong	138	1	10	9	13	8	5	46	18	18	24	18	3	11	92
Japan	229	13	13	12	14	11	7	70	15	21	27	17	49	30	159
Korea	263	10	20	25	15	16	11	97	23	10	30	40	29	34	166
Taiwan	307	15	15	38	15	28	11	122	37	24	29	38	39	18	185
Austria	439	17	17	43	37	23	9	146	40	43	72	43	55	40	293
Belgium	614	37	29	49	44	34	40	233	41	51	61	78	77	73	381
Denmark	818	63	57	63	59	54	44	340	62	47	68	106	113	82	478
France	1,095	82	94	89	63	57	74	459	74	60	78	168	117	139	636
Germany	1,258	116	73	78	80	70	66	483	103	94	90	177	165	146	775
Italy	937	83	82	79	68	87	76	475	63	37	55	98	122	87	462
Netherlands	947	73	81	78	66	62	58	418	71	53	59	104	123	119	529
Sweden	1,019	79	81	82	60	78	64	444	77	43	68	124	166	97	575
Switzerland	607	58	55	48	55	38	42	296	50	52	62	52	52	43	311
U.K.	1,197	71	74	83	97	95	71	491	103	93	67	165	140	138	706
U.S.A.	519	54	35	42	38	46	54	269	58	27	50	47	44	24	250
Canada	490	31	31	40	32	40	32	206	58	41	48	42	51	44	284
Middle East	426	35	21	40	46	24	27	193	52	35	44	43	21	38	233
Australia	461	41	28	34	38	48	22	211	48	38	39	44	43	38	250
New Zealand	397	29	33	51	25	43	24	205	43	31	37	29	26	26	192
India	285	22	20	22	21	11	19	115	16	33	36	26	27	32	170
Russia	487	36	23	22	73	45	5	204	41	47	43	32	49	71	283
East Europe	233	33	16	17	20	13	11	110	23	26	28	21	19	6	123
Indonesia	208	27	12	11	15	11	12	88	22	12	32	22	19	13	120
Philippines	195	20	10	17	12	11	13	83	21	24	24	13	19	11	112
Finland	246	17	35	26	35	15	13	141	12	16	26	13	23	15	105
Norway	312	25	46	11	41	23	33	179	22	18	22	18	33	20	133
Spain	276	30	43	16	32	45	19	185	21	13	11	21	12	13	91
Africa	141	11	2	12	14	8	7	54	16	7	23	19	13	9	87
Myanmar	142	11	8	6	13	8	4	50	14	16	17	11	11	23	92
Israel	132	10	9	7	10	9	6	51	13	13	18	8	14	15	81
Lao	73	4	1	5	2	7	3	22	11	6	14	9	5	6	51
Vietnam	92	6	5	4	6	11	3	35	13	5	19	6	8	6	57
Brunei	65	5	6	2	7	3	2	25	5	5	12	4	6	8	40
Cambodia	112	7	2	4	13	12	1	39	13	7	6	13	23	11	73
Others in South Asia	42	4	0	4	4	4	1	17	9	2	2	5	2	5	25
Others in The Americas	62	2	1	2	6	1	3	15	8	3	15	13	4	4	47
Others	292	4	10	5	10	7	6	42	31	31	37	32	36	83	250
<b>Total</b>	<b>26,503</b>	<b>2,421</b>	<b>1,867</b>	<b>2,061</b>	<b>2,172</b>	<b>2,247</b>	<b>1,831</b>	<b>12,599</b>	<b>2,035</b>	<b>1,683</b>	<b>2,179</b>	<b>2,570</b>	<b>2,825</b>	<b>2,612</b>	<b>13,904</b>

สถิติท่องเที่ยวภายในประเทศปี ๒๕๔๘

ภาคตะวันออก

เกาะกูด จังหวัดตราด

## สถานการณ์การท่องเที่ยวเกาะภูเก็ต จ.ตรวด

ภาพรวมการเดินทางท่องเที่ยวของเกาะภูเก็ต จ.ตรวด ในภาพรวม มีจำนวนผู้เยี่ยมชมทั้งสิ้น 56,338 คน แบ่งเป็นชาวไทย 50,146 คน โดยคิดเป็นสัดส่วนร้อยละ 89 และส่วนใหญ่เป็นนักท่องเที่ยวซึ่งมีจำนวน 49,932 คน ในส่วนของผู้เยี่ยมชมชาวต่างชาติมีจำนวน 6,192 คน คิดเป็นสัดส่วนร้อยละ 11 และเป็นนักท่องเที่ยวซึ่งมีจำนวน 6,147 คน นักท่องเที่ยวทั้งชาวไทยและชาวต่างชาตินิยมเดินทางเข้ามาเกาะภูเก็ตมากขึ้น อาจเป็นผลมาจากในช่วงที่ผ่านมา แหล่งท่องเที่ยวที่เกาะช้างได้รับความนิยมอย่างสูง และมีการก่อสร้างสิ่งอำนวยความสะดวกสำหรับนักท่องเที่ยวจำนวนมาก จึงส่งผลให้นักท่องเที่ยวเริ่มอิ่มตัว และหันไปเดินทางท่องเที่ยวในเกาะอื่นๆ นอกเหนือจากเกาะช้างมากขึ้น

นักท่องเที่ยวนิยมใช้รถยนต์ส่วนตัวเดินทางซึ่งมีความสะดวกสบาย มีสัดส่วนร้อยละ 55.95 รองลงมาเป็นรถโดยสารประจำทางร้อยละ 43.21 ตามลำดับ นักท่องเที่ยวมีระยะเวลาพำนักเฉลี่ยประมาณ 2.61 วัน ส่วนใหญ่นิยมพักโรงแรม/เกสต์เฮาส์/บังกะโล/รีสอร์ท เป็นสัดส่วนที่สูงมากคิดเป็นร้อยละ 98.12 รองลงมาเป็นบ้านญาติ/บ้านเพื่อนร้อยละ 1.88

เมื่อพิจารณาถึงการใช้จ่ายของนักท่องเที่ยวที่เดินทางเข้ามาเที่ยวเกาะภูเก็ต มีการใช้จ่ายเฉลี่ยต่อวันประมาณ 1,859.87 บาท คิดเป็นรายได้ประมาณ 272.27 ล้านบาท ส่วนนักท่องเที่ยวมีค่าใช้จ่ายต่อวันประมาณ 772.20 บาท ก่อให้เกิดรายได้ในแหล่งท่องเที่ยวทั้งสิ้นประมาณ 0.20 ล้านบาท หากพิจารณาถึงลักษณะของการใช้จ่ายแล้ว พบว่าผู้เยี่ยมชมจะใช้จ่ายเป็นค่าที่พัก รองลงมาเป็นค่าอาหารและเครื่องดื่ม เมื่อรวมรายได้ทั้งหมดที่เกิดจากการท่องเที่ยวภายในประเทศประมาณ 272.47 ล้านบาท

สำหรับสถานการณ์การเข้าพักแรมพบว่ามีจำนวนทั้งสิ้น 25 แห่ง มีจำนวนห้องพัก 550 ห้อง โดยมีอัตราเข้าพักเฉลี่ยร้อยละ 29.56 ระยะเวลาพักเฉลี่ย 2.68 วัน สำหรับชาวต่างชาติที่เดินทางเข้าพักในพื้นที่สามารถแยกเป็นรายสัญชาติได้แก่ รัสเซีย สวีเดน เยอรมัน สหราชอาณาจักร และเนเธอร์แลนด์ ตามลำดับ



**Internal Tourism in Koh Kood, Trat**  
**2006**

Type of Data	2006
<b>Visitor</b>	<b>56,338</b>
Thai	50,146
Foreigners	6,192
<hr style="border-top: 1px dashed black;"/>	
<b>Tourist</b>	<b>56,079</b>
Thai	49,932
Foreigners	6,147
<hr style="border-top: 1px dashed black;"/>	
<b>Excursionist</b>	<b>259</b>
Thai	214
Foreigners	45
<hr style="border-top: 1px dashed black;"/>	
<b>Average Length of Stay (Day)</b>	<b>2.61</b>
Thai	2.41
Foreigners	4.25
<hr style="border-top: 1px dashed black;"/>	
<b>Average Expenditure ( Baht/Person/Day )</b>	
<b>Visitor</b>	<b>1,857.95</b>
Thai	1,758.49
Foreigners	2,315.33
<hr style="border-top: 1px dashed black;"/>	
<b>Tourist</b>	<b>1,859.87</b>
Thai	1,760.19
Foreigners	2,318.15
<hr style="border-top: 1px dashed black;"/>	
<b>Excursionist</b>	<b>772.20</b>
Thai	794.40
Foreigners	666.66
<hr style="border-top: 1px dashed black;"/>	
<b>Revenue ( Million Baht )</b>	
<b>Visitor</b>	<b>272.47</b>
Thai	211.82
Foreigners	60.65
<hr style="border-top: 1px dashed black;"/>	
<b>ACCOMMODATION ESTABLISHMENTS</b>	
<b>Establishments</b>	25
<b>Rooms</b>	550
<b>Occupancy Rate ( % )</b>	29.56
<b>Average Length of Stay (Day)</b>	2.68
<b>Number of Guest Arrivals</b>	<b>55,024</b>
Thai	48,877
Foreigners	6,147

สรุปข้อมูลผู้เยี่ยมเยือน ปี 2549

เกาะภูเก็ต จังหวัดตราด

รายการข้อมูล		ไทย	ต่างประเทศ	รวม
จำนวนผู้เยี่ยมเยือน		50,146	6,192	56,338
นักท่องเที่ยว		49,932	6,147	56,079
นักทัศนอาจร		214	45	259
จำนวนผู้เยี่ยมเยือนจำแนกตามพาหนะการเดินทาง		50,146	6,192	56,338
ประเภท การเดินทาง	เครื่องบิน	475	-	475
	รถไฟ	-	-	-
	รถโดยสารประจำทาง	20,987	3,358	24,345
	รถส่วนตัว	28,684	2,834	31,518
	อื่นๆ	-	-	-
จำนวนนักท่องเที่ยวจำแนกตามประเภทที่พัก		49,932	6,147	56,079
โรงแรม/เกสต์เฮาส์/บังกาโล/รีสอร์ท		48,877	6,147	55,024
บ้านญาติ/เพื่อน ที่พักในอุทยานฯ		1,055	-	1,055
บ้านรับรองฯ		-	-	-
อื่นๆ (อพาร์ทเมนท์ วัด เป็นต้น)		-	-	-
ระยะเวลาพักเฉลี่ยของนักท่องเที่ยว(วัน)		2.41	4.25	2.61
ค่าใช้จ่ายเฉลี่ย/คน/วัน(บาท)		1,758.49	2,315.33	1,857.95
นักท่องเที่ยว		1,760.19	2,318.15	1,859.87
นักทัศนอาจร		794.40	666.66	772.20
รายได้(ล้านบาท)		211.82	60.65	272.47
นักท่องเที่ยว		211.65	60.62	272.27
นักทัศนอาจร		0.17	0.03	0.20
จำนวนครั้งเฉลี่ยของการเดินทางในรอบปี(ครั้ง)		1.38	2.31	1.48
นักท่องเที่ยว		1.37	2.31	1.48
นักทัศนอาจร		1.57	1.58	1.57

หมายเหตุ : ปี 2549 ค่าใช้จ่ายเฉลี่ยรายหมวดเป็นข้อมูลจากการสำรวจนักท่องเที่ยว ณ จุดเดินทางออกของจังหวัดนี้ โดยไม่นับรวมค่าพาหนะเดินทางระหว่างจังหวัด

และค่าใช้จ่ายบางหมวดที่การปรับค่าอื่นๆประกอบเช่นค่าที่พัก ปรับตามอัตราแลกเปลี่ยน ค่าอาหาร/เครื่องดื่มปรับตามค่าดัชนีผู้บริโภค ค่าบริการเดินทาง/

ค่าพาหนะการเดินทางปรับตามอัตราแลกเปลี่ยนแปลงค่าบริการนำเที่ยว ราคาน้ำมัน เป็นต้น

สรุปข้อมูลผู้เยี่ยมเยียน ปี 2549

จัดการเดินทางมาเอง

เกาะกูด จังหวัดตราด

รายการข้อมูล		ไทย	ต่างประเทศ	รวม
จำนวนผู้เยี่ยมเยียน		42,383	5,550	47,933
นักท่องเที่ยวนักทัศนาจร		42,279	5,550	47,829
นักทัศนาจร		104	-	104
จำนวนผู้เยี่ยมเยียนจำแนกตามพาหนะการเดินทาง		42,383	5,550	47,933
ประเภทการเดินทาง	เครื่องบิน	475	-	475
	รถไฟ	-	-	-
	รถโดยสารประจำทาง	20,987	3,358	24,345
	รถส่วนตัว	20,921	2,192	23,113
	อื่น ๆ	-	-	-
จำนวนนักท่องเที่ยวจำแนกตามประเภทที่พัก		42,279	5,550	47,829
โรงแรม		41,224	5,550	46,774
บ้านญาติ/เพื่อน		1,055	-	1,055
ที่พักในอุทยานฯ		-	-	-
บ้านรับรองฯ		-	-	-
อื่น ๆ(อพาร์เมนท์ วัด เป็นต้น)		-	-	-
ระยะเวลาพำนักเฉลี่ยของนักท่องเที่ยว(วัน)		2.46	4.43	2.69
ค่าใช้จ่ายเฉลี่ย/คน/วัน(บาท)		1,755.54	2,331.58	1,865.53
นักท่องเที่ยวนักทัศนาจร		1,756.35	2,331.58	1,866.26
นักทัศนาจร		961.53	-	961.53
รายได้(ล้านบาท)		183.09	57.38	240.47
นักท่องเที่ยวนักทัศนาจร		182.99	57.38	240.37
นักทัศนาจร		0.10	-	0.10

หมายเหตุ : ปี 2549 ค่าใช้จ่ายเฉลี่ยรายหัวคเป็นข้อมูลจากการสำรวจนักท่องเที่ยว ณ จุดเดินทางออกของจังหวัดนี้ โดยไม่นับรวมค่าพาหนะเดินทางระหว่างจังหวัด

และค่าใช้จ่ายขงหมวดที่การปรับค่าอื่น ๆ ประกอบเช่นค่าที่พัก ปรับตามอัตราแลกเปลี่ยน ค่าอาหาร/เครื่องดื่มปรับตามค่าดัชนีผู้บริโภค ค่าบริการเดินทาง/

ค่าพาหนะการเดินทางปรับตามอัตราแลกเปลี่ยนแปลงค่าบริการนำเที่ยว ราคาน้ำมัน เป็นต้น

**สรุปข้อมูลผู้เยี่ยมเยือน ปี 2549**  
**จัดการเดินทางโดยผ่านบริษัทนำเที่ยว**  
**เกาะภูเก็ต จังหวัดตราด**

รายการข้อมูล		ไทย	ต่างประเทศ	รวม
<b>จำนวนผู้เยี่ยมเยือน</b>		<b>7,763</b>	<b>642</b>	<b>8,405</b>
นักท่องเที่ยว		7,653	597	8,250
นักท่องเที่ยว		110	45	155
<b>จำนวนผู้เยี่ยมเยือนจำแนกตามพาหนะการเดินทาง</b>		<b>7,763</b>	<b>642</b>	<b>8,405</b>
ประเภท การเดินทาง	เครื่องบิน	-	-	-
	รถไฟ	-	-	-
	รถโดยสารประจำทาง	-	-	-
	รถส่วนตัว	7,763	642	8,405
	อื่น ๆ	-	-	-
<b>จำนวนนักท่องเที่ยวจำแนกตามประเภทที่พัก</b>		<b>7,653</b>	<b>597</b>	<b>8,250</b>
โรงแรม		7,653	597	8,250
บ้านญาติ/เพื่อน		-	-	-
ที่พักในอุทยานฯ		-	-	-
บ้านรับรองฯ		-	-	-
อื่น ๆ(อพาร์เมนท์ วัด เป็นต้น)		-	-	-
<b>ระยะเวลาทำนุเฉลี่ยของนักท่องเที่ยว(วัน)</b>		<b>2.10</b>	<b>2.58</b>	<b>2.13</b>
<b>ค่าใช้จ่ายเฉลี่ย/คน/วัน(บาท)</b>		<b>1,777.95</b>	<b>2,066.51</b>	<b>1,803.72</b>
นักท่องเที่ยว		1,785.22	2,103.90	1,813.12
นักท่องเที่ยว		716.36	786.67	736.77
<b>รายได้(ล้านบาท)</b>		<b>28.74</b>	<b>3.28</b>	<b>32.01</b>
นักท่องเที่ยว		28.66	3.24	31.90
นักท่องเที่ยว		0.08	0.04	0.11

หมายเหตุ : ปี 2549 ค่าใช้จ่ายเฉลี่ยรายหมวดเป็นข้อมูลจากการสำรวจนักท่องเที่ยว ณ จุดเดินทางออกของจังหวัดนี้ โดยไม่นับรวมค่าพาหนะเดินทางระหว่างจังหวัด

และค่าใช้จ่ายบางหมวดมีการปรับค่าอื่น ๆ ประกอบเช่นค่าที่พัก ปรับตามอัตราการแลกเปลี่ยน ค่าอาหาร/เครื่องดื่มปรับตามค่าดัชนีผู้บริโภค ค่าบริการเดินทาง/

ค่าพาหนะการเดินทางปรับตามอัตราการเปลี่ยนแปลงค่าบริการนำเที่ยว ราคาน้ำมัน เป็นต้น

จำนวนผู้เยี่ยมชมจำแนกตามสถานที่พัก และพาหนะการเดินทาง ปี 2549

เกาะกูด จังหวัดตราด

ประเภท การเดินทาง	พาหนะการเดินทาง	ประเภทที่พัก					นักท่องเที่ยว	นักท่องเที่ยว	ผู้เยี่ยมชม
		โรงแรม/เกสต์เฮาส์/บังกาโล/รีสอร์ท	บ้านญาติ/เพื่อน	ที่พักในอุทยานฯ	บ้านพักรับรอง	อื่นๆ			
ประเภทการเดินทาง	เครื่องบิน - ไทย	475	-	-	-	-	475	-	475
	- ต่างประเทศ	-	-	-	-	-	-	-	-
	รวม	475	-	-	-	-	475	-	475
	รถไฟ - ไทย	-	-	-	-	-	-	-	-
	- ต่างประเทศ	-	-	-	-	-	-	-	-
	รวม	-	-	-	-	-	-	-	-
	รถโดยสาร - ไทย	20,725	158	-	-	-	20,883	104	20,987
	- ต่างประเทศ	3,358	-	-	-	-	3,358	-	3,358
	รวม	24,083	158	-	-	-	24,241	104	24,345
	รถส่วนตัว - ไทย	27,677	897	-	-	-	28,574	110	28,684
	- ต่างประเทศ	2,789	-	-	-	-	2,789	45	2,834
	รวม	30,466	897	-	-	-	31,363	155	31,518
	อื่น ๆ - ไทย	-	-	-	-	-	-	-	-
	- ต่างประเทศ	-	-	-	-	-	-	-	-
รวม	-	-	-	-	-	-	-	-	
รวมทั้งหมด	- ไทย	48,877	1,055	-	-	-	49,932	214	50,146
	- ต่างประเทศ	6,147	-	-	-	-	6,147	45	6,192
	รวม	55,024	1,055	-	-	-	56,079	259	56,338

หมายเหตุ : ผู้เยี่ยมชม : นักท่องเที่ยวและนักท่องเที่ยว นักท่องเที่ยว : ผู้เยี่ยมชมที่ค้างคืน นักทัศนจร : ผู้เยี่ยมชมที่ไม่ค้างคืน

จำนวนผู้เยี่ยมชม จำนวนตามพาหนะเดินทาง ปี 2549

เกาะภูเก็ต จังหวัดตราด

พาหนะเดินทาง		นักท่องเที่ยว						นักท่องเที่ยว						ผู้เยี่ยมชม					
		ไทย	ร้อยละ	ต่างประเทศ	ร้อยละ	รวม	ร้อยละ	ไทย	ร้อยละ	ต่างประเทศ	ร้อยละ	รวม	ร้อยละ	ไทย	ร้อยละ	ต่างประเทศ	ร้อยละ	รวม	ร้อยละ
ประเภทการเดินทาง	เครื่องบิน	475	0.95	-	-	475	0.85	-	-	-	-	-	-	475	0.95	-	-	475	0.84
	รถไฟ	-	-	-	-	-	-	-	-	-	-	-	-	-	-	-	-	-	-
	รถโดยสาร	20,883	41.82	3,358	54.63	24,241	43.23	104	48.60	-	-	104	40.15	20,987	41.85	3,358	54.23	24,345	43.21
	รถส่วนตัว	28,574	57.23	2,789	45.37	31,363	55.92	110	51.40	45	100.00	155	59.85	28,684	57.20	2,834	45.77	31,518	55.95
	อื่นๆ	-	-	-	-	-	-	-	-	-	-	-	-	-	-	-	-	-	-
รวมทั้งหมด		49,932	100.00	6,147	100.00	56,079	100.00	214	100.00	45	100.00	259	100.00	50,146	100.00	6,192	100.00	56,338	100.00

จำนวนนักท่องเที่ยว จำนวนตามสถานที่พัก ปี 2549

เกาะภูเก็ต จังหวัดตราด

สถานที่พัก	นักท่องเที่ยว					
	ไทย	ร้อยละ	ต่างประเทศ	ร้อยละ	รวม	ร้อยละ
1. โรงแรม/เกสต์เฮาส์/บังกาโล/รีสอร์ท	48,877	97.89	6,147	100.00	55,024	98.12
2. บ้านญาติ/บ้านเพื่อน	1,055	2.11	-	-	1,055	1.88
3. ที่พักในอุทยานแห่งชาติ	-	-	-	-	-	-
4. บ้านพักรับรองของทางราชการ	-	-	-	-	-	-
5. อื่น ๆ	-	-	-	-	-	-
<b>รวม</b>	<b>49,932</b>	<b>100.00</b>	<b>6,147</b>	<b>100.00</b>	<b>56,079</b>	<b>100.00</b>

ระยะพำนักเฉลี่ยของนักท่องเที่ยว จำนวนตามสถานที่พัก ปี 2549

เกาะภูเก็ต จังหวัดตราด

สถานที่พัก	นักท่องเที่ยว		
	ไทย	ต่างประเทศ	รวมทั้งหมด
1. โรงแรม/เกสต์เฮาส์/บังกาโล/รีสอร์ท	2.40	4.25	2.60
2. บ้านญาติ/บ้านเพื่อน	2.84	-	2.84
3. ที่พักในอุทยานแห่งชาติ	-	-	-
4. บ้านพักรับรองของทางราชการ	-	-	-
5. อื่น ๆ	-	-	-

ค่าใช้จ่ายเฉลี่ยต่อคนต่อวันของผู้เยี่ยมเยือน จำแนกตามหมวดค่าใช้จ่ายต่างๆ ปี 2549

เกาะภูเก็ต จังหวัดตราด

(หน่วย : บาท/คน/วัน)

หมวดค่าใช้จ่าย	นักท่องเที่ยว						นักท่องเที่ยว						ผู้เยี่ยมเยือน					
	ไทย	ร้อยละ	ต่างประเทศ	ร้อยละ	รวม	ร้อยละ	ไทย	ร้อยละ	ต่างประเทศ	ร้อยละ	รวม	ร้อยละ	ไทย	ร้อยละ	ต่างประเทศ	ร้อยละ	รวม	ร้อยละ
1. ค่าที่พัก	695.93	39.54	973.61	42.00	745.53	40.09	-	-	-	-	-	-	694.69	39.50	971.94	41.98	744.22	40.06
2. ค่าอาหารและเครื่องดื่ม	384.89	21.87	433.65	18.71	393.60	21.16	373.83	47.06	444.44	66.67	386.10	50.00	384.87	21.89	433.67	18.73	393.59	21.18
3. ค่าซื้อสินค้าและของที่ระลึก	159.76	9.08	248.18	10.71	175.56	9.44	140.19	17.65	-	-	115.83	15.00	159.73	9.08	247.76	10.70	175.45	9.44
4. ค่าใช้จ่ายเพื่อความบันเทิง	193.69	11.00	217.21	9.37	197.89	10.64	46.73	5.88	-	-	38.61	5.00	193.43	11.00	216.84	9.37	197.61	10.64
5. ค่าบริการท่องเที่ยวภายในจังหวัด	101.79	5.78	181.64	7.84	116.06	6.24	46.73	5.88	-	-	38.61	5.00	101.70	5.78	181.33	7.83	115.92	6.24
6. ค่าพาหนะเดินทางในจังหวัด	182.05	10.34	196.94	8.50	184.71	9.93	186.92	23.53	222.22	33.33	193.05	25.00	182.06	10.35	196.98	8.51	184.72	9.94
7. ค่าใช้จ่ายอื่นๆ	42.08	2.39	66.92	2.87	46.52	2.50	-	-	-	-	-	-	42.01	2.40	66.81	2.88	46.44	2.50
<b>รวมทุกหมวดค่าใช้จ่าย</b>	<b>1,760.19</b>	<b>100.00</b>	<b>2,318.15</b>	<b>100.00</b>	<b>1,859.87</b>	<b>100.00</b>	<b>794.40</b>	<b>100.00</b>	<b>666.66</b>	<b>100.00</b>	<b>772.20</b>	<b>100.00</b>	<b>1,758.49</b>	<b>100.00</b>	<b>2,315.33</b>	<b>100.00</b>	<b>1,857.95</b>	<b>100.00</b>



รายได้จากการท่องเที่ยวของผู้เยี่ยมเยือน จำแนกตามหมวดค่าใช้จ่ายต่างๆ ปี 2549

เกาะภูเก็ต จังหวัดตราด

(หน่วย : ล้านบาท)

รายได้ จำแนกตามหมวดค่าใช้จ่าย	นักท่องเที่ยว						นักท่องเที่ยว						ผู้เยี่ยมเยือน					
	ไทย	ร้อยละ	ต่างประเทศ	ร้อยละ	รวม	ร้อยละ	ไทย	ร้อยละ	ต่างประเทศ	ร้อยละ	รวม	ร้อยละ	ไทย	ร้อยละ	ต่างประเทศ	ร้อยละ	รวม	ร้อยละ
1. ค่าที่พัก	83.68	39.54	25.46	42.00	109.14	40.09	-	-	-	-	-	-	83.68	39.51	25.46	41.98	109.14	40.06
2. ค่าอาหารและเครื่องดื่ม	46.28	21.87	11.34	18.71	57.62	21.16	0.08	47.06	0.02	66.67	0.10	50.00	46.36	21.89	11.36	18.73	57.72	21.18
3. ค่าซื้อสินค้าของที่ระลึก	19.21	9.08	6.49	10.71	25.70	9.44	0.03	17.65	-	-	0.03	15.00	19.24	9.08	6.49	10.70	25.73	9.44
4. ค่าใช้จ่ายเพื่อความบันเทิง	23.29	11.00	5.68	9.37	28.97	10.64	0.01	5.88	-	-	0.01	5.00	23.30	11.00	5.68	9.37	28.98	10.64
5. ค่าบริการท่องเที่ยวภายในจังหวัด	12.24	5.78	4.75	7.84	16.99	6.24	0.01	5.88	-	-	0.01	5.00	12.25	5.78	4.75	7.83	17.00	6.24
6. ค่าพาหนะเดินทางในจังหวัด	21.89	10.34	5.15	8.50	27.04	9.93	0.04	23.53	0.01	33.33	0.05	25.00	21.93	10.35	5.16	8.51	27.09	9.94
7. ค่าใช้จ่ายอื่นๆ	5.06	2.39	1.75	2.87	6.81	2.50	-	-	-	-	-	-	5.06	2.39	1.75	2.88	6.81	2.50
<b>รวมทุกหมวดค่าใช้จ่าย</b>	<b>211.85</b>	<b>100.00</b>	<b>60.62</b>	<b>100.00</b>	<b>272.27</b>	<b>100.00</b>	<b>0.17</b>	<b>100.00</b>	<b>0.03</b>	<b>100.00</b>	<b>0.20</b>	<b>100.00</b>	<b>211.82</b>	<b>100.00</b>	<b>60.65</b>	<b>100.00</b>	<b>272.47</b>	<b>100.00</b>

จำนวนผู้เยี่ยมชมออนไลน์ จำแนกตามเพศ ปี 2549

เกาะภูเก็ต จังหวัดตราด

เพศ	นักท่องเที่ยว						นักทัศนอาจร						ผู้เยี่ยมชมออนไลน์					
	ไทย	ร้อยละ	ต่างประเทศ	ร้อยละ	รวม	ร้อยละ	ไทย	ร้อยละ	ต่างประเทศ	ร้อยละ	รวม	ร้อยละ	ไทย	ร้อยละ	ต่างประเทศ	ร้อยละ	รวม	ร้อยละ
ชาย	19,083	38.22	4,806	78.18	23,889	42.60	97	45.33	25	55.56	122	47.10	19,180	38.25	4,831	78.02	24,011	42.62
หญิง	30,849	61.78	1,341	21.82	32,190	57.40	117	54.67	20	44.44	137	52.90	30,966	61.75	1,361	21.98	32,327	57.38
รวม	49,932	100.00	6,147	100.00	56,079	100.00	214	100.00	45	100.00	259	100.00	50,146	100.00	6,192	100.00	56,338	100.00

จำนวนผู้เยี่ยมชมออนไลน์ จำแนกตามอายุ ปี 2549

เกาะกูด จังหวัดตราด

อายุ (ปี)	นักท่องเที่ยว						นักท่องเที่ยว						ผู้เยี่ยมชม					
	ไทย	ร้อยละ	ต่างประเทศ	ร้อยละ	รวม	ร้อยละ	ไทย	ร้อยละ	ต่างประเทศ	ร้อยละ	รวม	ร้อยละ	ไทย	ร้อยละ	ต่างประเทศ	ร้อยละ	รวม	ร้อยละ
1. 15 - 24 ปี	13,915	27.87	136	2.21	14,051	25.06	42	19.63	5	11.11	47	18.15	13,957	27.83	141	2.28	14,098	25.02
2. 25 - 34 ปี	20,622	41.30	1,587	25.82	22,209	39.60	85	39.72	18	40.00	103	39.76	20,707	41.29	1,605	25.92	22,312	39.60
3. 35 - 44 ปี	9,762	19.55	2,257	36.72	12,019	21.43	58	27.10	12	26.67	70	27.03	9,820	19.58	2,289	36.64	12,089	21.46
4. 45 - 54 ปี	3,448	6.91	1,645	26.76	5,093	9.08	18	8.41	5	11.11	23	8.88	3,466	6.91	1,650	26.65	5,116	9.08
5. 55 - 64 ปี	1,744	3.49	433	7.04	2,177	3.88	11	5.14	5	11.11	16	6.18	1,755	3.50	438	7.07	2,193	3.89
65 ปีขึ้นไป	441	0.88	89	1.45	530	0.95	-	-	-	-	-	-	441	0.89	89	1.44	530	0.95
<b>รวม</b>	<b>49,932</b>	<b>100.00</b>	<b>6,147</b>	<b>100.00</b>	<b>56,079</b>	<b>100.00</b>	<b>214</b>	<b>100.00</b>	<b>45</b>	<b>100.00</b>	<b>259</b>	<b>100.00</b>	<b>50,146</b>	<b>100.00</b>	<b>6,192</b>	<b>100.00</b>	<b>56,338</b>	<b>100.00</b>
<b>อายุเฉลี่ย</b>	<b>31.91</b>		<b>41.42</b>		<b>32.95</b>		<b>33.97</b>		<b>37.11</b>		<b>34.52</b>		<b>31.92</b>		<b>41.39</b>		<b>32.96</b>	

จำนวนผู้เยี่ยมชมออนไลน์ จำนวนตามอาชีพ ปี 2549

เกาะภูเก็ต จังหวัดตราด

อาชีพ	นักท่องเที่ยว						นักท่องเที่ยว						ผู้เยี่ยมชมออนไลน์					
	ไทย	ร้อยละ	ต่างประเทศ	ร้อยละ	รวม	ร้อยละ	ไทย	ร้อยละ	ต่างประเทศ	ร้อยละ	รวม	ร้อยละ	ไทย	ร้อยละ	ต่างประเทศ	ร้อยละ	รวม	ร้อยละ
1.ประกอบธุรกิจส่วนตัว	4,651	9.31	2,465	40.10	7,116	12.69	37	17.29	10	22.22	47	18.15	4,688	9.35	2,475	39.97	7,163	12.71
2.ข้าราชการ-วิสาหกิจ	8,130	16.28	679	11.05	8,809	15.71	51	23.83	2	4.44	53	20.46	8,181	16.31	681	11.00	8,862	15.73
3.พนักงานบริษัท	22,947	45.96	1,842	29.97	24,789	44.20	58	27.10	17	37.78	75	28.96	23,005	45.88	1,859	30.02	24,864	44.13
4.แม่บ้าน-ว่างงาน	533	1.07	-	-	533	0.95	9	4.21	2	4.44	11	4.25	542	1.08	2	0.03	544	0.97
5.นักเรียน-นักศึกษา	11,086	22.20	315	5.12	11,401	20.33	20	9.35	4	8.89	24	9.27	11,106	22.15	319	5.15	11,425	20.28
6.เกษียณ	1,152	2.31	-	-	1,152	2.05	2	0.93	2	4.44	4	1.54	1,154	2.30	2	0.03	1,156	2.05
7.เกษตรกร	269	0.54	-	-	269	0.48	4	1.87	1	2.22	5	1.93	273	0.54	1	0.02	274	0.49
8.ลูกจ้าง-คนงาน-พนักงาน	1,164	2.33	-	-	1,164	2.08	33	15.42	4	8.89	37	14.29	1,197	2.39	4	0.06	1,201	2.13
9.อื่นๆ	-	-	846	13.76	846	1.51	-	-	3	6.68	3	1.15	-	-	849	13.72	849	1.51
<b>รวมทั้งหมด</b>	<b>49,932</b>	<b>100.00</b>	<b>6,147</b>	<b>100.00</b>	<b>56,079</b>	<b>100.00</b>	<b>214</b>	<b>100.00</b>	<b>45</b>	<b>100.00</b>	<b>259</b>	<b>100.00</b>	<b>50,146</b>	<b>100.00</b>	<b>6,192</b>	<b>100.00</b>	<b>56,338</b>	<b>100.00</b>

จำนวนผู้เยี่ยมเยือนคนไทย จำแนกตามระดับของรายได้ ปี 2549

เกาะภูเก็ต จังหวัดตราด

ระดับของรายได้ (หน่วย:บาท)	คนไทย					
	นักท่องเที่ยว	ร้อยละ	นักทัศนอาจร	ร้อยละ	ผู้เยี่ยมเยือน	ร้อยละ
1. ไม่มีรายได้	9,131	18.29	18	8.41	9,149	18.24
2. ต่ำกว่า 10,000 บาท	5,748	11.51	37	17.29	5,785	11.54
3. 10,001-15,000 บาท	14,479	29.00	75	35.05	14,554	29.02
4. 15,001-30,000 บาท	12,599	25.23	24	11.21	12,623	25.17
5. 30,001-45,000 บาท	4,473	8.96	5	2.34	4,478	8.93
6. 45,001-60,000 บาท	2,017	4.04	26	12.15	2,043	4.07
7. 60,001-75,000 บาท	337	0.67	24	11.21	361	0.72
8. 75,001-90,000 บาท	439	0.88	5	2.34	444	0.89
9. มากกว่า 90,000 บาท	709	1.42	-	-	709	1.42
<b>รวมทั้งหมด</b>	<b>49,932</b>	<b>100.00</b>	<b>214</b>	<b>100.00</b>	<b>50,146</b>	<b>100.00</b>

จำนวนผู้เยี่ยมชมชาวไทย จำแนกตามถิ่นที่อยู่ปี 2549

เกาะภูเก็ต จังหวัดตราด

ถิ่นที่อยู่ของผู้เยี่ยมชม	นักท่องเที่ยว		นักทัศนาจร		ผู้เยี่ยมชม	
	จำนวน	ร้อยละ	จำนวน	ร้อยละ	จำนวน	ร้อยละ
1. กรุงเทพมหานคร	18,951	37.95	70	32.71	19,021	37.93
2. ภาคกลาง	8,221	16.46	74	34.58	8,295	16.54
3. ภาคตะวันตก	2,151	4.31	4	1.87	2,155	4.30
4. ภาคตะวันออก	9,729	19.48	55	25.70	9,784	19.51
5. ภาคเหนือ	5,580	11.18	2	0.93	5,582	11.13
6. ภาคใต้	1,720	3.44	5	2.34	1,725	3.44
7. ภาคตะวันออกเฉียงเหนือ	3,580	7.18	4	1.87	3,584	7.15
<b>รวม</b>	<b>49,932</b>	<b>100.00</b>	<b>214</b>	<b>100.00</b>	<b>50,146</b>	<b>100.00</b>

จำนวนผู้เยี่ยมชมชาวต่างประเทศ จำแนกตามระดับของรายได้ ปี 2549

เกาะภูเก็ต จังหวัดตราด

ระดับของรายได้ (หน่วย : USD)	ชาวต่างประเทศ					
	นักท่องเที่ยว	ร้อยละ	นักทัศนจร	ร้อยละ	ผู้เยี่ยมชม	ร้อยละ
1. Under 20,000 USD/ Year	1,190	19.36	6	13.33	1,196	19.32
2. 20,001 – 40,000 USD/ Year	1,071	17.42	12	26.67	1,083	17.49
3. 40,001 – 60,000 USD/ Year	2,175	35.38	16	35.56	2,191	35.38
4. 60,001 – 80,000 USD/ Year	729	11.86	6	13.33	735	11.87
5. 80,001 – 100,000 USD/ Year	713	11.60	4	8.89	717	11.58
6. Over 100,000 USD/ Year	269	4.38	1	2.22	270	4.36
<b>รวมทั้งหมด</b>	<b>6,147</b>	<b>100.00</b>	<b>45</b>	<b>100.00</b>	<b>6,192</b>	<b>100.00</b>

จำนวนผู้เยี่ยมชม จำนวนตามจำนวนครั้งในการเดินทางเข้ามาท่องเที่ยวจังหวัดน่านในรอบ 1 ปี ปี 2549

เกาะกูด จังหวัดตราด

จำนวนครั้ง ของการเดินทาง	นักท่องเที่ยว						นักท่องเที่ยว						ผู้เยี่ยมชม					
	ไทย	ร้อยละ	ต่างประเทศ	ร้อยละ	รวม	ร้อยละ	ไทย	ร้อยละ	ต่างประเทศ	ร้อยละ	รวม	ร้อยละ	ไทย	ร้อยละ	ต่างประเทศ	ร้อยละ	รวม	ร้อยละ
1 ครั้ง	37,071	74.24	540	8.78	37,611	67.07	146	68.22	25	55.56	171	66.02	37,217	74.22	565	9.12	37,782	67.06
2 ครั้ง	9,691	19.41	4,454	72.46	14,145	25.22	42	19.63	16	35.56	58	22.39	9,733	19.41	4,470	72.19	14,203	25.21
3 ครั้ง	1,438	2.88	90	1.46	1,528	2.72	10	4.67	2	4.44	12	4.63	1,448	2.89	92	1.49	1,540	2.73
4 ครั้ง	1,119	2.24	855	13.91	1,974	3.52	9	4.21	2	4.44	11	4.25	1,128	2.25	857	13.84	1,985	3.52
5 ครั้ง	266	0.53	179	2.91	445	0.79	3	1.40	-	-	3	1.16	269	0.54	179	2.89	448	0.80
มากกว่า 5 ครั้ง	347	0.70	29	0.48	376	0.68	4	1.87	-	-	4	1.55	351	0.69	29	0.47	380	0.68
รวม	49,932	100.00	6,147	100.00	56,079	100.00	214	100.00	45	100.00	259	100.00	50,146	100.00	6,192	100.00	56,338	100.00
จำนวนครั้งเฉลี่ย/ปี	1.37	-	2.31	-	1.48	-	1.57	-	1.58	-	1.57	-	1.38	-	2.31	-	1.48	-



จำนวนผู้เยี่ยมชมออนไลน์ จำแนกตามจำนวนผู้ร่วมเดินทาง ปี 2549

เกาะภูเก็ต จังหวัดตราด

จำนวนผู้ร่วมเดินทาง	นักท่องเที่ยว						นักท่องเที่ยว						ผู้เยี่ยมชม					
	ไทย	ร้อยละ	ต่างประเทศ	ร้อยละ	รวม	ร้อยละ	ไทย	ร้อยละ	ต่างประเทศ	ร้อยละ	รวม	ร้อยละ	ไทย	ร้อยละ	ต่างประเทศ	ร้อยละ	รวม	ร้อยละ
คนเดียว	168	0.34	604	9.83	772	1.38	4	1.87	5	11.11	9	3.47	172	0.34	609	9.84	781	1.39
2 คน	14,779	29.60	3,692	60.06	18,471	32.94	48	22.43	20	44.45	68	26.25	14,827	29.57	3,712	59.95	18,539	32.91
3 คน	9,213	18.45	1,018	16.56	10,231	18.24	28	13.08	11	24.44	39	15.06	9,241	18.43	1,029	16.62	10,270	18.23
4 คน	6,535	13.09	335	5.45	6,870	12.25	24	11.21	6	13.33	30	11.58	6,559	13.08	341	5.51	6,900	12.25
5 คน	1,905	3.82	278	4.52	2,183	3.89	14	6.54	3	6.67	17	6.56	1,919	3.83	281	4.54	2,200	3.91
6 - 10 คน	15,332	30.71	-	-	15,332	27.34	91	42.52	-	-	91	35.14	15,423	30.76	-	-	15,423	27.38
มากกว่า 10 คน	2,000	3.99	220	3.58	2,220	3.96	5	2.35	-	-	5	1.94	2,005	3.99	220	3.54	2,225	3.93
<b>รวม</b>	<b>49,932</b>	<b>100.00</b>	<b>6,147</b>	<b>100.00</b>	<b>56,079</b>	<b>100.00</b>	<b>214</b>	<b>100.00</b>	<b>45</b>	<b>100.00</b>	<b>259</b>	<b>100.00</b>	<b>50,146</b>	<b>100.00</b>	<b>6,192</b>	<b>100.00</b>	<b>56,338</b>	<b>100.00</b>
<b>จำนวนคน/ครั้ง</b>	<b>4.72</b>	<b>-</b>	<b>2.60</b>	<b>-</b>	<b>4.49</b>	<b>-</b>	<b>5.27</b>	<b>-</b>	<b>2.60</b>	<b>-</b>	<b>4.81</b>	<b>-</b>	<b>4.72</b>	<b>-</b>	<b>2.60</b>	<b>-</b>	<b>4.49</b>	<b>-</b>

จำนวนผู้เยี่ยมชมออนไลน์ จำแนกตามความสัมพันธ์กับผู้ร่วมเดินทาง ปี 2549

เกาะภูเก็ต จังหวัดตราด

ความสัมพันธ์ กับผู้ร่วมเดินทาง	นักท่องเที่ยว						นักท่องเที่ยว						ผู้เยี่ยมชม					
	ไทย	ร้อยละ	ต่างประเทศ	ร้อยละ	รวม	ร้อยละ	ไทย	ร้อยละ	ต่างประเทศ	ร้อยละ	รวม	ร้อยละ	ไทย	ร้อยละ	ต่างประเทศ	ร้อยละ	รวม	ร้อยละ
คนเดียว	168	0.34	604	9.83	772	1.38	4	1.87	5	11.11	9	3.47	172	0.34	609	9.84	781	1.39
เพื่อน	29,835	59.75	857	13.94	30,692	54.73	108	50.47	17	37.78	125	48.26	29,943	59.71	874	14.11	30,817	54.70
แฟน	7,503	15.03	3,645	59.29	11,148	19.88	15	7.01	12	26.67	27	10.42	7,518	14.99	3,657	59.06	11,175	19.84
ครอบครัว	7,938	15.90	1,041	16.94	8,979	16.01	61	28.50	11	24.44	72	27.80	7,999	15.95	1,052	16.99	9,051	16.07
ญาติ	3,361	6.73	-	-	3,361	5.99	20	9.35	-	-	20	7.72	3,381	6.74	-	-	3,381	6.00
กลุ่มที่ทำงาน	1,127	2.25	-	-	1,127	2.01	6	2.80	-	-	6	2.33	1,133	2.27	-	-	1,133	2.00
<b>รวม</b>	<b>49,932</b>	<b>100.00</b>	<b>6,147</b>	<b>100.00</b>	<b>56,079</b>	<b>100.00</b>	<b>214</b>	<b>100.00</b>	<b>45</b>	<b>100.00</b>	<b>259</b>	<b>100.00</b>	<b>50,146</b>	<b>100.00</b>	<b>6,192</b>	<b>100.00</b>	<b>56,338</b>	<b>100.00</b>

จำนวนผู้เยี่ยมชมชาวต่างประเทศ จำแนกตามดินที่อยู่ปี 2549

เกาะภูเก็ต จังหวัดตราด

ดินที่อยู่ของผู้เยี่ยมชม	นักท่องเที่ยว		นักทัศนจร		ผู้เยี่ยมชม	
	จำนวน	ร้อยละ	จำนวน	ร้อยละ	จำนวน	ร้อยละ
1. อเมริกา	560	9.11	7	15.56	567	9.16
2. ยุโรป	3,849	62.62	33	73.33	3,882	62.69
3. โอเชียเนีย	396	6.44	-	-	396	6.40
4. เอเชีย	999	16.25	5	11.11	1,004	16.21
5. ตะวันออกกลาง	279	4.54	-	-	279	4.51
6. แอฟริกา	64	1.04	-	-	64	1.03
<b>รวม</b>	<b>6,147</b>	<b>100.00</b>	<b>45</b>	<b>100.00</b>	<b>6,192</b>	<b>100.00</b>

จำนวนผู้เยี่ยมชมเยือน จำแนกตามวัตถุประสงค์หลักของการเดินทาง ปี 2549

เกาะภูเก็ต จังหวัดตราด

วัตถุประสงค์หลัก ของการเดินทาง	นักท่องเที่ยว						นักทัศนาจร						ผู้เยี่ยมชมเยือน					
	ไทย	ร้อยละ	ต่างประเทศ	ร้อยละ	รวม	ร้อยละ	ไทย	ร้อยละ	ต่างประเทศ	ร้อยละ	รวม	ร้อยละ	ไทย	ร้อยละ	ต่างประเทศ	ร้อยละ	รวม	ร้อยละ
1. ท่องเที่ยว/พักผ่อน	45,776	91.68	5,967	97.08	51,743	92.27	161	75.24	42	93.33	203	78.38	45,937	91.60	6,009	97.05	51,946	92.20
2. ประชุม/อบรม/สัมมนา/ดูงาน	1,776	3.56	90	1.46	1,866	3.33	25	11.68	-	-	25	9.65	1,801	3.59	90	1.45	1,891	3.36
3. ติดต่อธุรกิจ	322	0.64	-	-	322	0.57	3	1.40	3	6.67	6	2.32	325	0.65	3	0.05	328	0.58
4. ปฏิบัติราชการ	282	0.56	-	-	282	0.50	7	3.27	-	-	7	2.70	289	0.58	-	-	289	0.51
5. เชื่อมญาติ/เพื่อน	1,268	2.54	90	1.46	1,358	2.42	18	8.41	-	-	18	6.95	1,286	2.56	90	1.45	1,376	2.44
6. ชมนิทรรศการ/แสดงสินค้า	324	0.65	-	-	324	0.58	-	-	-	-	-	-	324	0.65	-	-	324	0.58
7. ได้รับรางวัล	184	0.37	-	-	184	0.33	-	-	-	-	-	-	184	0.37	-	-	184	0.33
8. อื่น ๆ	-	-	-	-	-	-	-	-	-	-	-	-	-	-	-	-	-	-
<b>รวมทั้งหมด</b>	<b>49,932</b>	<b>100.00</b>	<b>6,147</b>	<b>100.00</b>	<b>56,079</b>	<b>100.00</b>	<b>214</b>	<b>100.00</b>	<b>45</b>	<b>100.00</b>	<b>259</b>	<b>100.00</b>	<b>50,146</b>	<b>100.00</b>	<b>6,192</b>	<b>100.00</b>	<b>56,338</b>	<b>100.00</b>

จำนวนผู้เยี่ยมชม จำนวนตามจำนวนจังหวัดที่รวมอยู่ในการเดินทางแต่ละครั้ง ปี 2549

เกาะกูด จังหวัดตราด

จำนวนจังหวัดที่ รวมอยู่ในการเดินทาง	นักท่องเที่ยว						นักท่องเที่ยว						ผู้เยี่ยมชม					
	ไทย	ร้อยละ	ต่างประเทศ	ร้อยละ	รวม	ร้อยละ	ไทย	ร้อยละ	ต่างประเทศ	ร้อยละ	รวม	ร้อยละ	ไทย	ร้อยละ	ต่างประเทศ	ร้อยละ	รวม	ร้อยละ
1 จังหวัด	42,196	84.51	2,672	43.47	44,868	80.01	157	73.37	14	31.11	171	86.02	42,353	84.47	2,686	43.38	45,039	79.95
2 จังหวัด	6,549	13.12	2,262	36.80	8,811	15.71	31	14.49	25	55.56	56	21.62	6,580	13.12	2,287	36.93	8,867	15.74
3 จังหวัด	681	1.36	937	15.24	1,618	2.89	2	0.93	4	8.89	6	2.32	683	1.36	941	15.20	1,624	2.88
4 จังหวัด	337	0.67	276	4.49	613	1.09	-	-	2	4.44	2	0.77	337	0.67	278	4.49	615	1.09
5 จังหวัด	169	0.34	-	-	169	0.30	24	11.21	-	-	24	9.27	193	0.38	-	-	193	0.34
มากกว่า 5 จังหวัด	-	-	-	-	-	-	-	-	-	-	-	-	-	-	-	-	-	-
รวม	49,932	100.00	6,147	100.00	56,079	100.00	214	100.00	45	100.00	259	100.00	50,146	100.00	6,192	100.00	56,338	100.00
จำนวนจังหวัดเฉลี่ย/ครั้ง	1.19	-	1.81	-	1.26	-	1.61	-	1.87	-	1.66	-	1.19	-	1.81	-	1.26	-

จำนวนผู้เยี่ยมชม จำนวนตามกิจกรรมที่เข้าร่วมระหว่างท่องเที่ยวในจังหวัดปี 2549

เกาะกูด จังหวัดตราด

กิจกรรมที่เข้าร่วม	ผู้เยี่ยมชม		
	ไทย	ต่างประเทศ	รวม
1. ท่องเที่ยวทั่วไป	98.88	72.71	96.00
2. ซื้อสินค้าและของที่ระลึก	0.94	2.55	1.11
3. กิจกรรมเชิงผจญภัย	0.94	2.55	1.11
4. กิจกรรมทางน้ำ	59.34	63.50	59.79
5. ท่องเที่ยวเชิงนิเวศ	4.65	12.77	5.54
6. กิจกรรมเชิงสุขภาพ	1.44	3.97	1.72
7. กิจกรรมด้านกีฬา	-	-	-
8. นันทนาการ/บันเทิง	11.95	28.80	13.80
9. กิจกรรมเชิงวัฒนธรรม	-	-	-
10. อื่นๆ (เช่น เกษตร ปฏิบัติธรรม)	1.08	3.81	1.38

จำนวนผู้เยี่ยมชมออนไลน์ จำแนกตามแหล่งท่องเที่ยว ปี 2549

เกาะภูเก็ต จังหวัดตราด

แหล่งท่องเที่ยว	ผู้เยี่ยมชมออนไลน์		
	ไทย	ต่างประเทศ	รวม
น้ำตกคลองเจ้า	70.35	65.47	69.82
หมู่บ้านชาวประมง	24.30	18.12	23.62
หาดคลองระหาร	47.24	49.66	47.51
หาดตะเกา	46.49	47.67	46.62

ข้อมูลสถานพักแรมหมู่เกาะอื่นๆ จ.ตราด

มกราคม - ธันวาคม

	2549	2548	Δ (%)
<b>จำนวนสถานพักแรม (แห่ง)</b>	<b>50</b>	<b>43</b>	<b>+ 16.28</b>
หมู่เกาะกู๊ด	25	n/a	-
หมู่เกาะหมากและเกาะอื่นๆ	25	n/a	-
<b>จำนวนห้องพัก (ห้อง)</b>	<b>1,238</b>	<b>847</b>	<b>+ 46.16</b>
หมู่เกาะกู๊ด	550	n/a	-
หมู่เกาะหมากและเกาะอื่นๆ	688	n/a	-
<b>อัตราการเข้าพักเฉลี่ย (%)</b>	<b>31.53</b>	<b>36.27</b>	<b>- 4.74</b>
หมู่เกาะกู๊ด	29.56	n/a	-
หมู่เกาะหมากและเกาะอื่นๆ	33.10	n/a	-
<b>จำนวนนักท่องเที่ยวพักโรงแรม (คน)</b>	<b>123,682</b>	<b>75,991</b>	<b>+ 62.76</b>
หมู่เกาะกู๊ด	55,024	n/a	-
หมู่เกาะหมากและเกาะอื่นๆ	68,658	n/a	-
<b>ระยะเวลาพำนักเฉลี่ย (วัน)</b>	<b>3.00</b>	<b>3.38</b>	<b>- 0.38</b>
หมู่เกาะกู๊ด	2.68	n/a	-
หมู่เกาะหมากและเกาะอื่นๆ	3.26	n/a	-
<b>จำนวนคนพักต่อห้อง</b>	<b>2.38</b>	<b>2.39</b>	<b>- 0.01</b>
หมู่เกาะกู๊ด	2.31	n/a	-
หมู่เกาะหมากและเกาะอื่นๆ	2.43	n/a	-

หมายเหตุ : ปี 2549 เก็บข้อมูลตามหมู่เกาะ ส่วน ปี 2548 เก็บข้อมูลตามกลุ่มราคาสถานพักแรม หมู่เกาะอื่นๆ ได้แก่ เกาะเหลายา เกาะขาม เกาะหวาย และอื่นๆ



## Occupancy Rate of Accommodation Establishments

in Others Island, Trat

January - December 2006

Month	Koh Kood	Koh Mak and Others Island	Total
January	37.90	37.70	37.79
February	35.81	34.96	35.34
March	33.83	36.84	35.50
April	35.79	38.85	37.49
May	30.53	35.88	33.50
June	25.35	30.08	27.98
<b>Total (Jan.-Jun.)</b>	<b>33.20</b>	<b>35.72</b>	<b>34.60</b>
July	16.59	24.52	20.76
August	19.04	26.50	22.96
September	17.37	24.96	21.36
October	32.46	33.05	32.79
November	31.80	35.14	33.66
December	38.30	38.77	38.56
<b>Total (Jul.-Dec.)</b>	<b>25.93</b>	<b>30.49</b>	<b>28.46</b>
<b>Total</b>	<b>29.56</b>	<b>33.10</b>	<b>31.53</b>

## Guest Arrivals at Accommodation Establishments Koh Kood, Trat

Nationality	January-December		
	2006	2005	Δ(%)
Thai	48,877	-	-
Malaysia	2	-	-
Singapore	1	-	-
China	31	-	-
Hong Kong	64	-	-
Japan	109	-	-
Korea	80	-	-
Taiwan	112	-	-
Austria	118	-	-
Belgium	160	-	-
Denmark	253	-	-
France	258	-	-
Germany	402	-	-
Italy	242	-	-
Netherlands	334	-	-
Sweden	428	-	-
Switzerland	256	-	-
U.K.	362	-	-
U.S.A.	264	-	-
Canada	229	-	-
Middle East	228	-	-
Australia	204	-	-
New Zealand	180	-	-
India	141	-	-
Russian	544	-	-
East EU	132	-	-
Indonesia	109	-	-
Philippines	98	-	-
Finland	87	-	-
Norway	78	-	-
Spain	66	-	-
Africa	50	-	-
Myanmar	63	-	-
Israel	39	-	-
Lao	40	-	-
Vietnam	36	-	-
Brunei	26	-	-
Cambodia	18	-	-
Others South Asia	13	-	-
Others The Americas	28	-	-
Others	262	-	-
<b>Total</b>	<b>55,024</b>	-	-
Thai	48,877	-	-
Foreigners	6,147	-	-

**Guest Arrivals at Accommodation Establishments in Koh Kood, Trat 2006**

**Koh Kood**

Nationality	Total	Jan.	Feb.	Mar.	Apr.	May	Jun.	Jan.-Jun.	Jul.	Aug.	Sep.	Oct.	Nov.	Dec.	Jul.-Dec.
Thai	48,877	4,762	3,555	4,029	4,582	4,232	3,907	25,067	1,847	2,617	2,743	5,220	4,516	6,867	23,810
Malaysia	2	2	0	0	0	0	0	2	0	0	0	0	0	0	-
Singapore	1	0	1	0	0	0	0	1	0	0	0	0	0	0	-
China	31	0	8	0	1	0	0	9	0	0	0	8	10	4	22
Hong Kong	64	3	2	4	5	7	1	22	6	9	9	10	4	4	42
Japan	109	22	12	5	6	5	3	53	11	10	6	7	6	16	56
Korea	80	3	13	7	4	4	7	38	4	4	1	8	9	16	42
Taiwan	112	11	13	7	20	3	4	58	1	12	3	7	5	26	54
Austria	118	21	6	10	8	7	7	59	7	10	5	5	7	25	59
Belgium	160	17	21	24	20	7	6	95	11	7	7	20	11	9	65
Denmark	253	23	18	20	25	16	14	116	7	12	13	37	28	40	137
France	258	30	25	28	26	20	4	133	11	23	0	42	26	23	125
Germany	402	39	37	20	39	27	16	178	21	15	14	51	60	63	224
Italy	242	32	28	30	13	16	4	123	14	10	8	27	16	44	119
Netherlands	334	38	46	30	33	23	15	185	12	22	6	39	32	38	149
Sweden	428	66	35	38	21	16	13	189	21	9	14	106	49	40	239
Switzerland	256	38	15	37	24	7	7	128	23	11	9	40	15	30	128
U.K.	362	32	66	31	26	11	13	179	8	10	19	50	55	41	183
U.S.A.	264	24	17	20	31	49	21	162	14	10	12	23	19	24	102
Canada	229	34	21	34	6	8	16	119	22	8	5	31	16	28	110
Middle East	228	23	10	23	25	22	7	110	8	4	23	25	12	46	118
Australia	204	15	37	14	12	12	30	120	13	6	4	19	23	19	84
New Zealand	180	25	6	30	14	9	8	92	19	6	2	28	13	20	88
India	141	16	10	17	5	22	7	77	7	8	7	15	9	18	64
Russia	544	72	41	28	50	15	2	208	21	5	29	130	83	68	336
East Europe	132	7	6	9	14	10	18	64	3	8	4	29	4	20	68
Indonesia	109	9	6	4	15	7	4	45	11	3	7	18	5	20	64
Philippines	98	11	5	17	9	14	2	58	3	3	10	14	3	7	40
Finland	87	7	4	12	7	2	6	38	8	7	6	13	6	9	49
Norway	78	3	4	4	9	12	4	36	3	3	4	13	4	15	42
Spain	66	11	3	7	7	1	2	31	9	5	2	8	1	10	35
Africa	50	3	4	7	5	6	3	28	3	3	6	4	1	5	22
Myanmar	63	7	5	3	8	6	2	31	9	4	4	4	7	4	32
Israel	39	2	0	1	5	5	2	15	2	4	2	6	4	6	24
Lao	40	3	3	2	2	4	1	15	5	3	7	6	0	4	25
Vietnam	36	0	2	4	5	2	0	13	3	1	2	4	0	13	23
Brunei	26	3	1	6	1	3	2	16	3	0	2	2	1	2	10
Cambodia	18	3	3	0	2	0	0	8	2	1	0	1	0	6	10
Others in South Asia	13	1	0	1	4	0	1	7	2	0	0	0	0	4	6
Others in The Americas	28	2	4	2	4	3	0	15	5	2	1	2	1	2	13
Others	262	30	18	19	6	3	0	76	23	7	6	53	51	46	186
<b>Total</b>	<b>55,024</b>	<b>5,450</b>	<b>4,111</b>	<b>4,584</b>	<b>5,099</b>	<b>4,616</b>	<b>4,159</b>	<b>28,019</b>	<b>2,202</b>	<b>2,882</b>	<b>3,002</b>	<b>6,125</b>	<b>5,112</b>	<b>7,682</b>	<b>27,005</b>

สถิติท่องเที่ยวภายในประเทศปี ๒๕๔๘

ภาคตะวันออก

เกาะหมาก และหมู่เกาะอื่นๆ

จังหวัดตราด

## สถานการณ์การท่องเที่ยวเกาะหมากและหมู่เกาะอื่นๆ จ.ตราด

ภาพรวมการเดินทางท่องเที่ยวของเกาะหมากและหมู่เกาะอื่นๆ ใน จ.ตราด ภาพรวมพบว่ามีจำนวนผู้เยี่ยมชมเยือนทั้งสิ้น 70,725 คน โดยในจำนวนนี้เป็นชาวไทย 52,119 คน มีสัดส่วนร้อยละ 73.69 แบ่งเป็นนักท่องเที่ยวจำนวน 51,533 คน และนักท่องเที่ยวจำนวน 586 คน ในส่วนของผู้เยี่ยมชมเยือนชาวต่างชาติมีจำนวน 18,606 คน มีสัดส่วนร้อยละ 26.31 เป็นนักท่องเที่ยวมีจำนวน 18,434 คน และนักท่องเที่ยวจำนวน 172 คน นักท่องเที่ยวทั้งชาวไทยและชาวต่างชาตินิยมเดินทางเข้ามาเกาะหมาก และหมู่เกาะอื่นๆ นอกเหนือจากเกาะช้างมากขึ้น เนื่องจากทะเลมีความสวยงามและเงียบสงบ เหมาะกับการพักผ่อนหย่อนใจ

นักท่องเที่ยวนิยมใช้รถยนต์ส่วนตัวเดินทางซึ่งมีความสะดวกสบาย มีสัดส่วนร้อยละ 69.26 รองลงมาเป็นรถโดยสารประจำทางร้อยละ 28.35 ตามลำดับ นักท่องเที่ยวมีระยะเวลาพำนักเฉลี่ยประมาณ 2.89 วัน ส่วนใหญ่นิยมพักโรงแรม/เกสต์เฮาส์/บังกะโล/รีสอร์ท เป็นสัดส่วนที่สูงมากคิดเป็นร้อยละ 98.13 รองลงมาเป็นบ้านญาติ/บ้านเพื่อนร้อยละ 1.87

เมื่อพิจารณาถึงการใช้จ่ายของนักท่องเที่ยวที่เดินทางเข้ามาเที่ยวเกาะหมากและหมู่เกาะอื่นๆ มีการใช้จ่ายเฉลี่ยต่อวันประมาณ 1,929.37 บาท คิดเป็นรายได้ประมาณ 390.29 ล้านบาท ส่วนนักท่องเที่ยวมีค่าใช้จ่ายต่อวันประมาณ 949.87 บาท ก่อให้เกิดรายได้ในแหล่งท่องเที่ยวทั้งสิ้นประมาณ 0.72 ล้านบาท หากพิจารณาถึงลักษณะของการใช้จ่ายแล้ว พบว่าผู้เยี่ยมชมเยือนจะใช้จ่ายเป็นค่าที่พัก รองลงมาเป็นค่าอาหารและเครื่องดื่ม เมื่อรวมรายได้ทั้งหมดที่เกิดจากการท่องเที่ยวภายในประเทศประมาณ 391.01 ล้านบาท

สำหรับสถานการณ์การเข้าพักแรมพบว่ามีจำนวนทั้งสิ้น 25 แห่ง มีจำนวนห้องพัก 688 ห้อง มีอัตราเข้าพักเฉลี่ยร้อยละ 33.10 ระยะเวลาพักเฉลี่ย 3.26 วัน สำหรับชาวต่างชาติที่เดินทางเข้าพักในพื้นที่สามารถแยกเป็นรายสัญชาติได้แก่ เยอรมัน สหราชอาณาจักร ฝรั่งเศส สวีเดน เนเธอร์แลนด์ และเดนมาร์ก ตามลำดับ

**Internal Tourism in Koh Mak and other islands, Trat  
2006**

Type of Data	2006
<b>Visitor</b>	<b>70,725</b>
Thai	52,119
Foreigners	18,606
<b>Tourist</b>	<b>69,967</b>
Thai	51,533
Foreigners	18,434
<b>Excursionist</b>	<b>758</b>
Thai	586
Foreigners	172
<b>Average Length of Stay (Day)</b>	<b>2.89</b>
Thai	2.31
Foreigners	4.52
<b>Average Expenditure ( Baht/Person/Day )</b>	
<b>Visitor</b>	<b>1,925.72</b>
Thai	1,675.55
Foreigners	2,283.50
<b>Tourist</b>	<b>1,929.37</b>
Thai	1,679.33
Foreigners	2,285.94
<b>Excursionist</b>	<b>949.87</b>
Thai	904.43
Foreigners	1,104.66
<b>Revenue ( Million Baht )</b>	
<b>Visitor</b>	<b>391.01</b>
Thai	200.21
Foreigners	190.80
<b>ACCOMMODATION ESTABLISHMENTS</b>	
<b>Establishments</b>	25
<b>Rooms</b>	688
<b>Occupancy Rate ( % )</b>	33.10
<b>Average Length of Stay (Day)</b>	3.26
<b>Number of Guest Arrivals</b>	<b>68,658</b>
Thai	50,402
Foreigners	18,256

สรุปข้อมูลผู้เยี่ยมเยือน ปี 2549

เกาะหมากและหมู่เกาะอื่นๆ จังหวัดตราด

รายการข้อมูล		ไทย	ต่างประเทศ	รวม
จำนวนผู้เยี่ยมเยือน		52,119	18,606	70,725
นักท่องเที่ยว		51,533	18,434	69,967
นักท่องเที่ยว		586	172	758
จำนวนผู้เยี่ยมเยือนจำแนกตามพาหนะการเดินทาง		52,119	18,606	70,725
ประเภท การเดินทาง	เครื่องบิน	-	413	413
	รถไฟ	-	-	-
	รถโดยสารประจำทาง	7,030	13,019	20,049
	รถส่วนตัว	44,421	4,565	48,986
	อื่นๆ	668	609	1,277
จำนวนนักท่องเที่ยวจำแนกตามประเภทที่พัก		51,533	18,434	69,967
โรงแรม/เกสต์เฮาส์/บังกาโล/รีสอร์ท		50,402	18,256	68,658
บ้านญาติ/เพื่อน		1,131	178	1,309
ที่พักในอุทยานฯ		-	-	-
บ้านรับรองฯ		-	-	-
อื่นๆ (อพาร์ทเมนท์ วัด เป็นต้น)		-	-	-
ระยะเวลาพักเฉลี่ยของนักท่องเที่ยว(วัน)		2.31	4.52	2.89
ค่าใช้จ่ายเฉลี่ย/คน/วัน(บาท)		1,675.55	2,283.50	1,925.72
นักท่องเที่ยว		1,679.33	2,285.94	1,929.37
นักท่องเที่ยว		904.43	1,104.66	949.87
รายได้(ล้านบาท)		200.21	190.80	391.01
นักท่องเที่ยว		199.68	190.61	390.29
นักท่องเที่ยว		0.53	0.19	0.72
จำนวนครั้งเฉลี่ยของการเดินทางในรอบปี(ครั้ง)		1.13	1.81	1.31
นักท่องเที่ยว		1.13	1.81	1.31
นักท่องเที่ยว		1.75	1.36	1.66

หมายเหตุ : ปี 2549 ค่าใช้จ่ายเฉลี่ยรายหมวดเป็นข้อมูลจากการสำรวจนักท่องเที่ยว ณ จุดเดินทางออกของจังหวัดนี้ โดยไม่นับรวมค่าพาหนะเดินทางระหว่างจังหวัด

และค่าใช้จ่ายบางหมวดมีการปรับค่าอื่นๆประกอบเช่นค่าที่พัก ปรับตามอัตราการแลกเปลี่ยน ค่าอาหาร/เครื่องดื่มปรับตามค่าดัชนีผู้บริโภค ค่าบริการเดินทาง/

ค่าพาหนะการเดินทางปรับตามอัตราการเปลี่ยนแปลงค่าบริการนำเที่ยว ราคาน้ำมัน เป็นต้น

สรุปข้อมูลผู้เยี่ยมเยียน ปี 2549

จัดการเดินทางมาเอง

เกาะหมากและหมู่เกาะอื่นๆ จังหวัดตราด

รายการข้อมูล		ไทย	ต่างประเทศ	รวม
จำนวนผู้เยี่ยมเยียน		47,101	18,368	65,469
นักท่องเที่ยวนักทัศนจร		46,515	18,196	64,711
นักทัศนจร		586	172	758
จำนวนผู้เยี่ยมเยียนจำแนกตามพาหนะการเดินทาง		47,101	18,368	65,469
ประเภท การเดินทาง	เครื่องบิน	-	413	413
	รถไฟ	-	-	-
	รถโดยสารประจำทาง	7,030	13,019	20,049
	รถส่วนตัว	39,403	4,327	43,730
	อื่นๆ	668	609	1,277
จำนวนนักท่องเที่ยวจำแนกตามประเภทที่พัก		46,515	18,196	64,711
โรงแรม/เกสต์เฮาส์/บังกาโล/รีสอร์ท		45,384	18,018	63,402
บ้านญาติ/เพื่อน		1,131	178	1,309
ที่พักในอุทยานฯ		-	-	-
บ้านรับรองฯ		-	-	-
อื่นๆ(อพาร์เมนท์ วัด เป็นต้น)		-	-	-
ระยะเวลาพักเฉลี่ยของนักท่องเที่ยว(วัน)		2.31	4.55	2.94
ค่าใช้จ่ายเฉลี่ย/คน/วัน(บาท)		1,664.56	2,280.93	1,932.37
นักท่องเที่ยวนักทัศนจร		1,668.72	2,283.36	1,936.28
นักทัศนจร		904.43	1,104.66	949.87
รายได้(ล้านบาท)		179.78	189.26	369.04
นักท่องเที่ยวนักทัศนจร		179.25	189.07	368.32
นักทัศนจร		0.53	0.19	0.72

หมายเหตุ : ปี 2549 ค่าใช้จ่ายเฉลี่ยรายหมวดเป็นข้อมูลจากการสำรวจนักท่องเที่ยว ณ จุดเดินทางออกของจังหวัดนี้ โดยไม่นับรวมค่าพาหนะเดินทางระหว่างจังหวัด

และค่าใช้จ่ายหมวดที่พักการปรับค่าอื่นๆประกอบเช่นค่าที่พัก ปรับตามอัตราแลกเปลี่ยน ค่าอาหาร/เครื่องดื่มปรับตามค่าดัชนีผู้บริโภค ค่าบริการเดินทาง/

ค่าพาหนะการเดินทางปรับตามอัตราแลกเปลี่ยนแปลงค่าบริการนำเที่ยว ราคาน้ำมัน เป็นต้น



สรุปข้อมูลผู้เยี่ยมชม ปี 2549  
จัดการเดินทางโดยผ่านบริษัทนำเที่ยว  
เกาะหมากและหมู่เกาะอื่นๆ จังหวัดตราด

รายการข้อมูล	ไทย	ต่างประเทศ	รวม
<b>จำนวนผู้เยี่ยมชม</b>	<b>5,018</b>	<b>238</b>	<b>5,256</b>
นักท่องเที่ยว	5,018	238	5,256
นักท่องเที่ยว	-	-	-
<b>จำนวนผู้เยี่ยมชมจำแนกตามพาหนะการเดินทาง</b>	<b>5,018</b>	<b>238</b>	<b>5,256</b>
ประเภท			
เครื่องบิน	-	-	-
รถไฟ	-	-	-
รถโดยสารประจำทาง	-	-	-
รถส่วนตัว	5,018	238	5,256
อื่นๆ	-	-	-
<b>จำนวนนักท่องเที่ยวจำแนกตามประเภทที่พัก</b>	<b>5,018</b>	<b>238</b>	<b>5,256</b>
โรงแรม/เกสท์เฮาส์/บังกาโล/รีสอร์ท	5,018	238	5,256
บ้านญาติ/เพื่อน	-	-	-
ที่พักในอุทยานฯ	-	-	-
บ้านรับรองฯ	-	-	-
อื่นๆ(อพาร์เมนท์ วัตถุประสงค์ เป็นต้น)	-	-	-
<b>ระยะเวลาพักเฉลี่ยของนักท่องเที่ยว(วัน)</b>	<b>2.29</b>	<b>2.44</b>	<b>2.30</b>
<b>ค่าใช้จ่ายเฉลี่ย/คน/วัน(บาท)</b>	<b>1,778.68</b>	<b>2,650.60</b>	<b>1,820.66</b>
นักท่องเที่ยว	1,778.68	2,650.60	1,820.66
นักท่องเที่ยว	-	-	-
<b>รายได้(ล้านบาท)</b>	<b>20.43</b>	<b>1.54</b>	<b>21.97</b>
นักท่องเที่ยว	20.43	1.54	21.97
นักท่องเที่ยว	-	-	-

หมายเหตุ : ปี 2549 ค่าใช้จ่ายเฉลี่ยรวมหมวดเป็นข้อมูลจากการสำรวจนักท่องเที่ยว ณ จุดเดินทางออกของจังหวัดนี้ โดยไม่มีรวบรวมค่าพาหนะเดินทางระหว่างจังหวัด

และค่าใช้จ่ายบางหมวดมีการปรับค่าอื่นๆประกอบเช่นค่าที่พัก ปรับตามอัตราแลกเปลี่ยน ค่าอาหาร/เครื่องดื่มปรับตามค่าดัชนีผู้บริโภค ค่าบริการเดินทาง/

ค่าพาหนะการเดินทางปรับตามอัตราแลกเปลี่ยนแปลงค่าบริการนำเที่ยว ราคาน้ำมัน เป็นต้น

จำนวนผู้เยี่ยมชมจำแนกตามสถานที่พัก และพาหนะการเดินทาง ปี 2549

เกาะหมากและหมู่เกาะอื่นๆ จังหวัดตราด

ประเภท การเดินทาง	พาหนะการเดินทาง	ประเภทที่พัก					นักท่องเที่ยว	นักท่องเที่ยว	ผู้เยี่ยมชม
		โรงแรม/เกสต์เฮาส์/บังกาโล/รีสอร์ท	บ้านญาติ/เพื่อน	ที่พักในอุทยานฯ	บ้านพักรับรอง	อื่นๆ			
ประเภท การเดินทาง	เครื่องบิน - ไทย	-	-	-	-	-	-	-	-
	- ต่างประเทศ	413	-	-	-	-	413	-	413
	รวม	413	-	-	-	-	413	-	413
	รถไฟ - ไทย	-	-	-	-	-	-	-	-
	- ต่างประเทศ	-	-	-	-	-	-	-	-
	รวม	-	-	-	-	-	-	-	-
	รถโดยสาร - ไทย	6,968	-	-	-	-	6,968	62	7,030
	- ต่างประเทศ	12,876	-	-	-	-	12,876	143	13,019
	รวม	19,844	-	-	-	-	19,844	205	20,049
	รถส่วนตัว - ไทย	43,071	859	-	-	-	43,930	491	44,421
	- ต่างประเทศ	4,463	92	-	-	-	4,555	10	4,565
	รวม	47,534	951	-	-	-	48,485	501	48,986
	อื่นๆ - ไทย	363	272	-	-	-	635	33	668
	- ต่างประเทศ	504	86	-	-	-	590	19	609
	รวม	867	358	-	-	-	1,225	52	1,277
	รวมทั้งหมด	- ไทย	50,402	1,131	-	-	51,533	586	52,119
- ต่างประเทศ	18,256	178	-	-	-	18,434	172	18,606	
รวม	68,658	1,309	-	-	-	69,967	758	70,725	

หมายเหตุ : ผู้เยี่ยมชม : นักท่องเที่ยวและนักท่องเที่ยว นักท่องเที่ยว : ผู้เยี่ยมชมที่ค้างคืน นักท่องเที่ยว : ผู้เยี่ยมชมที่ไม่ค้างคืน

จำนวนผู้เยี่ยมชม จำนวนตามพาหนะเดินทาง ปี 2549

เกาะหมากและหมู่เกาะอื่นๆ จังหวัดตราด

พาหนะเดินทาง		นักท่องเที่ยว						นักท่องเที่ยว						ผู้เยี่ยมชม					
		ไทย	ร้อยละ	ต่างประเทศ	ร้อยละ	รวม	ร้อยละ	ไทย	ร้อยละ	ต่างประเทศ	ร้อยละ	รวม	ร้อยละ	ไทย	ร้อยละ	ต่างประเทศ	ร้อยละ	รวม	ร้อยละ
ประเภทพาหนะ	เครื่องบิน	-	-	413	2.24	413	0.59	-	-	-	-	-	-	-	-	413	2.22	413	0.58
	รถไฟ	-	-	-	-	-	-	-	-	-	-	-	-	-	-	-	-	-	-
	รถโดยสาร	6,968	13.52	12,876	69.85	19,844	28.36	62	10.58	143	83.14	205	27.04	7,030	13.49	13,019	69.97	20,049	28.35
	รถส่วนตัว	43,930	85.25	4,555	24.71	48,485	69.30	491	83.79	10	5.81	501	66.09	44,421	85.23	4,565	24.54	48,986	69.26
	อื่นๆ	635	1.23	590	3.20	1,225	1.75	33	5.63	19	11.05	52	6.87	668	1.28	609	3.27	1,277	1.81
รวมทั้งหมด		51,533	100.00	18,434	100.00	69,967	100.00	586	100.00	172	100.00	758	100.00	52,119	100.00	18,606	100.00	70,725	100.00

จำนวนนักท่องเที่ยว จำแนกตามสถานที่พัก ปี 2549

เกาะหมากและหมู่เกาะอื่นๆ จังหวัดตราด

สถานที่พัก	นักท่องเที่ยว					
	ไทย	ร้อยละ	ต่างประเทศ	ร้อยละ	รวม	ร้อยละ
1. โรงแรม/เกสต์เฮาส์/บังกาโล/รีสอร์ท	50,402	97.81	18,256	99.03	68,658	98.13
2. บ้านญาติ/บ้านเพื่อน	1,131	2.19	178	0.97	1,309	1.87
3. ที่พักในอุทยานแห่งชาติ	-	-	-	-	-	-
4. บ้านพักรับรองของทางราชการ	-	-	-	-	-	-
5. อื่น ๆ	-	-	-	-	-	-
<b>รวม</b>	<b>51,533</b>	<b>100.00</b>	<b>18,434</b>	<b>100.00</b>	<b>69,967</b>	<b>100.00</b>

ระยะพำนักเฉลี่ยของนักท่องเที่ยว จำแนกตามสถานที่พัก ปี 2549

เกาะหมากและหมู่เกาะอื่นๆ จังหวัดตราด

สถานที่พัก	นักท่องเที่ยว		
	ไทย	ต่างประเทศ	รวมทั้งหมด
1. โรงแรม/เกสต์เฮาส์/บังกาโล/รีสอร์ท	2.30	4.54	2.90
2. บ้านญาติ/บ้านเพื่อน	2.38	2.76	2.43
3. ที่พักในอุทยานแห่งชาติ	-	-	-
4. บ้านพักรับรองของทางราชการ	-	-	-
5. อื่น ๆ	-	-	-

ค่าใช้จ่ายเฉลี่ยต่อคนต่อวันของผู้เยี่ยมชมเงิน จำแนกตามหมวดค่าใช้จ่ายต่างๆ ปี 2549  
เกาะหมากและหมู่เกาะอื่นๆ จังหวัดตราด

(หน่วย : บาท/คน/วัน)

หมวดค่าใช้จ่าย	นักท่องเที่ยว						นักท่องเที่ยว						ผู้เยี่ยมชม					
	ไทย	ร้อยละ	ต่างประเทศ	ร้อยละ	รวม	ร้อยละ	ไทย	ร้อยละ	ต่างประเทศ	ร้อยละ	รวม	ร้อยละ	ไทย	ร้อยละ	ต่างประเทศ	ร้อยละ	รวม	ร้อยละ
1. ค่าที่พัก	658.60	39.22	790.44	34.58	712.94	36.95	-	-	-	-	-	-	655.37	39.11	788.81	34.54	710.28	36.88
2. ค่าอาหารและเครื่องดื่ม	354.32	21.10	433.54	18.97	386.97	20.06	341.30	37.74	348.84	31.58	343.01	36.11	354.26	21.14	433.36	18.98	386.81	20.09
3. ค่าซื้อสินค้าของที่ระลึก	152.39	9.07	231.82	10.14	185.13	9.60	119.45	13.21	290.70	26.32	158.31	16.67	152.23	9.09	231.94	10.16	185.03	9.61
4. ค่าใช้จ่ายเพื่อความบันเทิง	138.68	8.26	247.65	10.83	183.60	9.52	68.26	7.55	58.14	5.26	65.96	6.94	138.34	8.26	247.26	10.83	183.16	9.51
5. ค่าบริการท่องเที่ยวภายในจังหวัด	120.18	7.16	258.56	11.31	177.22	9.19	68.26	7.55	116.28	10.53	79.16	8.33	119.93	7.16	258.27	11.31	176.86	9.18
6. ค่าพาหนะเดินทางในจังหวัด	222.36	13.24	237.34	10.38	228.54	11.85	255.97	28.30	232.56	21.05	250.66	26.39	222.53	13.28	237.33	10.39	228.62	11.87
7. ค่าใช้จ่ายอื่น ๆ	32.80	1.95	86.59	3.79	54.97	2.83	51.19	5.65	58.14	5.26	52.77	5.56	32.89	1.96	86.53	3.79	54.96	2.86
<b>รวมทุกหมวดค่าใช้จ่าย</b>	<b>1,679.33</b>	<b>100.00</b>	<b>2,285.94</b>	<b>100.00</b>	<b>1,929.37</b>	<b>100.00</b>	<b>904.43</b>	<b>100.00</b>	<b>1,104.66</b>	<b>100.00</b>	<b>949.87</b>	<b>100.00</b>	<b>1,675.55</b>	<b>100.00</b>	<b>2,283.50</b>	<b>100.00</b>	<b>1,925.72</b>	<b>100.00</b>

**รายได้จากการท่องเที่ยวของผู้เยี่ยมเยือน จำแนกตามหมวดค่าใช้จ่ายต่างๆ ปี 2549**  
**เกาะหมากและหมู่เกาะอื่นๆ จังหวัดตราด**

(หน่วย : ล้านบาท)

รายได้ จำแนกตามหมวดค่าใช้จ่าย	นักท่องเที่ยว						นักทัศนาจร						ผู้เยี่ยมเยือน					
	ไทย	ร้อยละ	ต่างประเทศ	ร้อยละ	รวม	ร้อยละ	ไทย	ร้อยละ	ต่างประเทศ	ร้อยละ	รวม	ร้อยละ	ไทย	ร้อยละ	ต่างประเทศ	ร้อยละ	รวม	ร้อยละ
1. ค่าที่พัก	78.31	39.22	65.91	34.58	144.22	36.95	-	-	-	-	-	-	78.31	39.11	65.91	34.54	144.22	36.88
2. ค่าอาหารและเครื่องดื่ม	42.13	21.10	36.15	18.97	78.28	20.06	0.20	37.74	0.06	31.58	0.26	36.11	42.33	21.14	36.21	18.98	78.54	20.09
3. ค่าซื้อสินค้าของที่ระลึก	18.12	9.07	19.33	10.14	37.45	9.60	0.07	13.21	0.05	26.32	0.12	16.67	18.19	9.09	19.38	10.16	37.57	9.61
4. ค่าใช้จ่ายเพื่อความบันเทิง	16.49	8.26	20.85	10.83	37.14	9.52	0.04	7.55	0.01	5.26	0.05	6.94	16.53	8.26	20.66	10.83	37.19	9.51
5. ค่าบริการท่องเที่ยวภายในจังหวัด	14.29	7.16	21.56	11.31	35.85	9.19	0.04	7.55	0.02	10.53	0.06	8.33	14.33	7.16	21.58	11.31	35.91	9.18
6. ค่าพาหนะเดินทางในจังหวัด	26.44	13.24	19.79	10.38	46.23	11.85	0.15	28.30	0.04	21.05	0.19	26.39	26.59	13.28	19.83	10.39	46.42	11.87
7. ค่าใช้จ่ายอื่นๆ	3.90	1.95	7.22	3.79	11.12	2.83	0.03	5.65	0.01	5.26	0.04	5.56	3.93	1.96	7.23	3.79	11.16	2.86
<b>รวมทุกหมวดค่าใช้จ่าย</b>	<b>199.68</b>	<b>100.00</b>	<b>190.61</b>	<b>100.00</b>	<b>390.29</b>	<b>100.00</b>	<b>0.53</b>	<b>100.00</b>	<b>0.19</b>	<b>100.00</b>	<b>0.72</b>	<b>100.00</b>	<b>200.21</b>	<b>100.00</b>	<b>190.80</b>	<b>100.00</b>	<b>391.01</b>	<b>100.00</b>

จำนวนผู้เยี่ยมชมออนไลน์ จำแนกตามเพศ ปี 2549  
 เกาะหมากและหมู่เกาะอื่นๆ จังหวัดตราด

เพศ	นักท่องเที่ยว						นักท่องเที่ยว						ผู้เยี่ยมชม					
	ไทย	ร้อยละ	ต่างประเทศ	ร้อยละ	รวม	ร้อยละ	ไทย	ร้อยละ	ต่างประเทศ	ร้อยละ	รวม	ร้อยละ	ไทย	ร้อยละ	ต่างประเทศ	ร้อยละ	รวม	ร้อยละ
ชาย	24,159	46.88	13,256	71.91	37,415	53.48	297	50.68	92	53.49	389	51.32	24,456	46.92	13,348	71.74	37,804	53.45
หญิง	27,374	53.12	5,178	28.09	32,552	46.52	289	49.32	80	46.51	369	48.68	27,663	53.08	5,258	28.26	32,921	46.55
รวม	51,533	100.00	18,434	100.00	69,967	100.00	586	100.00	172	100.00	758	100.00	52,119	100.00	18,606	100.00	70,725	100.00

จำนวนผู้เยี่ยมชม จำแนกตามอายุ ปี 2549

เกาะหมากและหมู่เกาะอื่นๆ จังหวัดตราด

อายุ (ปี)	นักท่องเที่ยว						นักทัศนาจร						ผู้เยี่ยมชม					
	ไทย	ร้อยละ	ต่างประเทศ	ร้อยละ	รวม	ร้อยละ	ไทย	ร้อยละ	ต่างประเทศ	ร้อยละ	รวม	ร้อยละ	ไทย	ร้อยละ	ต่างประเทศ	ร้อยละ	รวม	ร้อยละ
1. 15 - 24 ปี	9,021	17.51	764	4.14	9,785	13.99	73	12.46	31	18.02	104	13.72	9,094	17.45	795	4.27	9,889	13.98
2. 25 - 34 ปี	23,859	46.30	3,836	20.81	27,695	39.58	254	43.34	58	33.72	312	41.16	24,113	46.27	3,894	20.93	28,007	39.60
3. 35 - 44 ปี	17,348	33.66	6,223	33.76	23,571	33.69	181	30.89	52	30.23	233	30.74	17,529	33.63	6,275	33.73	23,804	33.66
4. 45 - 54 ปี	1,269	2.46	5,626	30.52	6,895	9.85	52	8.87	24	13.95	76	10.03	1,321	2.53	5,650	30.37	6,971	9.86
5. 55 - 64 ปี	36	0.07	1,124	6.10	1,160	1.66	22	3.75	5	2.91	27	3.56	58	0.11	1,129	6.07	1,187	1.68
65 ปีขึ้นไป	-	-	861	4.67	861	1.23	4	0.69	2	1.17	6	0.79	4	0.01	863	4.63	867	1.22
รวม	51,533	100.00	18,434	100.00	69,967	100.00	586	100.00	172	100.00	758	100.00	52,119	100.00	18,606	100.00	70,725	100.00
อายุเฉลี่ย	32.13		42.53		34.87		34.98		35.29		35.05		32.16		42.46		34.87	



จำนวนผู้เยี่ยมเยือน จำแนกตามอาชีพ ปี 2549

เกาะหมากและหมู่เกาะอื่นๆ จังหวัดตราด

อาชีพ	นักท่องเที่ยว						นักท่องเที่ยว						ผู้เยี่ยมเยือน					
	ไทย	ร้อยละ	ต่างประเทศ	ร้อยละ	รวม	ร้อยละ	ไทย	ร้อยละ	ต่างประเทศ	ร้อยละ	รวม	ร้อยละ	ไทย	ร้อยละ	ต่างประเทศ	ร้อยละ	รวม	ร้อยละ
1.ประกอบธุรกิจส่วนตัว	5,256	10.20	7,064	38.32	12,320	17.61	86	14.68	20	11.63	106	13.98	5,342	10.25	7,084	38.07	12,426	17.57
2.ข้าราชการ-วิสาหกิจ	7,634	14.81	1,485	8.06	9,119	13.03	82	13.99	18	10.47	100	13.19	7,716	14.80	1,503	8.08	9,219	13.03
3.พนักงานบริษัท	26,834	52.08	5,475	29.70	32,309	46.18	223	38.05	51	29.65	274	36.15	27,057	51.91	5,526	29.70	32,583	46.07
4.แม่บ้าน-ว่างงาน	89	0.17	-	-	89	0.13	18	3.07	11	6.40	29	3.83	107	0.21	11	0.06	118	0.17
5.นักเรียน-นักศึกษา	7,582	14.71	953	5.17	8,535	12.20	60	10.24	17	9.88	77	10.16	7,642	14.66	970	5.21	8,612	12.18
6.เกษียณ	-	-	1,135	6.16	1,135	1.62	10	1.71	9	5.23	19	2.51	10	0.02	1,144	6.15	1,154	1.63
7.เกษตรกร	1,115	2.16	-	-	1,115	1.59	20	3.41	2	1.16	22	2.90	1,135	2.18	2	0.01	1,137	1.61
8.ลูกจ้าง-คนงาน-พนักงาน	3,023	5.87	234	1.27	3,257	4.66	87	14.85	18	10.47	105	13.85	3,110	5.97	252	1.35	3,362	4.75
9.อื่นๆ	-	-	2,088	11.32	2,088	2.98	-	-	26	15.11	26	3.43	-	-	2,114	11.37	2,114	2.99
<b>รวมทั้งหมด</b>	<b>51,533</b>	<b>100.00</b>	<b>18,434</b>	<b>100.00</b>	<b>69,967</b>	<b>100.00</b>	<b>586</b>	<b>100.00</b>	<b>172</b>	<b>100.00</b>	<b>758</b>	<b>100.00</b>	<b>52,119</b>	<b>100.00</b>	<b>18,606</b>	<b>100.00</b>	<b>70,725</b>	<b>100.00</b>

จำนวนผู้เยี่ยมชมคนไทย จำแนกตามระดับของรายได้ ปี 2549

เกาะหมากและหมู่เกาะอื่นๆ จังหวัดตราด

ระดับของรายได้ (หน่วย:บาท)	คนไทย					
	นักท่องเที่ยว	ร้อยละ	นักท่องเที่ยว	ร้อยละ	ผู้เยี่ยมชมเยือน	ร้อยละ
1. ไม่มีรายได้	6,523	12.66	55	9.39	6,578	12.62
2. ต่ำกว่า 10,000 บาท	5,581	10.83	123	20.99	5,704	10.94
3. 10,001-15,000 บาท	19,398	37.64	218	37.20	19,616	37.64
4. 15,001-30,000 บาท	14,912	28.94	131	22.35	15,043	28.86
5. 30,001-45,000 บาท	3,579	6.95	43	7.34	3,622	6.95
6. 45,001-60,000 บาท	1,208	2.34	9	1.54	1,217	2.34
7. 60,001-75,000 บาท	-	-	7	1.19	7	0.01
8. 75,001-90,000 บาท	-	-	-	-	-	-
9. มากกว่า 90,000 บาท	332	0.64	-	-	332	0.64
<b>รวมทั้งหมด</b>	<b>51,533</b>	<b>100.00</b>	<b>586</b>	<b>100.00</b>	<b>52,119</b>	<b>100.00</b>

จำนวนผู้เยี่ยมชมชาวไทย จำแนกตามถิ่นที่อยู่ปี 2549

เกาะหมากและหมู่เกาะอื่นๆ จังหวัดตราด

ถิ่นที่อยู่ของผู้เยี่ยมชม	นักท่องเที่ยว		นักทัศนจร		ผู้เยี่ยมชม	
	จำนวน	ร้อยละ	จำนวน	ร้อยละ	จำนวน	ร้อยละ
1. กรุงเทพมหานคร	18,059	35.04	196	33.45	18,255	35.03
2. ภาคกลาง	10,668	20.70	185	31.57	10,853	20.82
3. ภาคตะวันตก	3,568	6.92	20	3.41	3,588	6.88
4. ภาคตะวันออก	10,679	20.72	136	23.21	10,815	20.75
5. ภาคเหนือ	6,227	12.08	15	2.56	6,242	11.98
6. ภาคใต้	296	0.57	3	0.51	299	0.57
7. ภาคตะวันออกเฉียงเหนือ	2,036	3.97	31	5.29	2,067	3.97
<b>รวม</b>	<b>51,533</b>	<b>100.00</b>	<b>586</b>	<b>100.00</b>	<b>52,119</b>	<b>100.00</b>

จำนวนผู้เยี่ยมชมชาวต่างประเทศ จำแนกตามระดับของรายได้ ปี 2549

เกาะหมากและหมู่เกาะอื่นๆ จังหวัดตราด

ระดับของรายได้ (หน่วย : USD)	ชาวต่างประเทศ					
	นักท่องเที่ยว	ร้อยละ	นักทัศนาจร	ร้อยละ	ผู้เยี่ยมชม	ร้อยละ
1.Under 20,000 USD/ Year	1,508	8.18	29	16.86	1,537	8.26
2. 20,001 – 40,000 USD/ Year	4,298	23.32	57	33.14	4,355	23.41
3. 40,001 – 60,000 USD/ Year	7,070	38.35	54	31.40	7,124	38.29
4. 60,001 – 80,000 USD/ Year	2,368	12.85	23	13.37	2,391	12.85
5. 80,001 – 100,000 USD/ Year	2,819	15.29	7	4.07	2,826	15.19
6. Over 100,000 USD/ Year	371	2.01	2	1.16	373	2.00
<b>รวมทั้งหมด</b>	<b>18,434</b>	<b>100.00</b>	<b>172</b>	<b>100.00</b>	<b>18,606</b>	<b>100.00</b>

จำนวนผู้เยี่ยมชม จำนวนตามจำนวนครั้งในการเดินทางเข้ามาท่องเที่ยวจังหวัดนี้ในรอบ 1 ปี ปี 2549

เกาะหมากและหมู่เกาะอื่นๆ จังหวัดตราด

จำนวนครั้ง ของการเดินทาง	นักท่องเที่ยว						นักท่องเที่ยว						ผู้เยี่ยมชม					
	ไทย	ร้อยละ	ต่างประเทศ	ร้อยละ	รวม	ร้อยละ	ไทย	ร้อยละ	ต่างประเทศ	ร้อยละ	รวม	ร้อยละ	ไทย	ร้อยละ	ต่างประเทศ	ร้อยละ	รวม	ร้อยละ
1 ครั้ง	46,960	91.13	6,871	37.27	53,831	76.94	366	62.46	127	73.83	493	65.04	47,326	90.80	6,998	37.61	54,324	76.81
2 ครั้ง	3,600	6.99	9,879	53.59	13,479	19.26	113	19.28	33	19.19	146	19.26	3,713	7.12	9,912	53.27	13,625	19.26
3 ครั้ง	635	1.23	-	-	635	0.91	50	8.53	7	4.07	57	7.52	685	1.31	7	0.04	692	0.98
4 ครั้ง	-	-	1,684	9.14	1,684	2.41	22	3.75	5	2.91	27	3.56	22	0.04	1,689	9.08	1,711	2.42
5 ครั้ง	-	-	-	-	-	-	14	2.39	-	-	14	1.85	14	0.03	-	-	14	0.02
มากกว่า 5 ครั้ง	338	0.65	-	-	338	0.48	21	3.59	-	-	21	2.77	359	0.70	-	-	359	0.51
รวม	51,533	100.00	18,434	100.00	69,967	100.00	586	100.00	172	100.00	758	100.00	52,119	100.00	18,606	100.00	70,725	100.00
จำนวนครั้งเฉลี่ย/ปี	1.13	-	1.81	-	1.31	-	1.75	-	1.36	-	1.66	-	1.13	-	1.81	-	1.31	-

จำนวนผู้เยี่ยมชมออนไลน์ จำแนกตามจำนวนผู้ร่วมเดินทาง ปี 2549

เกาะหมากและหมู่เกาะอื่นๆ จังหวัดตราด

จำนวนผู้ร่วมเดินทาง	นักท่องเที่ยว						นักทัศนาจร						ผู้เยี่ยมชม					
	ไทย	ร้อยละ	ต่างประเทศ	ร้อยละ	รวม	ร้อยละ	ไทย	ร้อยละ	ต่างประเทศ	ร้อยละ	รวม	ร้อยละ	ไทย	ร้อยละ	ต่างประเทศ	ร้อยละ	รวม	ร้อยละ
คนเดียว	1,156	2.24	1,606	8.71	2,762	3.95	25	4.27	9	5.23	34	4.49	1,181	2.27	1,615	8.68	2,796	3.95
2 คน	8,836	17.15	11,431	62.01	20,267	28.97	110	18.77	42	24.42	152	20.05	8,946	17.16	11,473	61.66	20,419	28.87
3 คน	1,537	2.98	2,682	14.55	4,219	6.03	84	14.33	28	16.28	112	14.78	1,621	3.11	2,710	14.57	4,331	6.12
4 คน	12,200	23.67	1,570	8.52	13,770	19.68	76	12.97	13	7.56	89	11.74	12,276	23.55	1,583	8.51	13,859	19.60
5 คน	1,305	2.53	244	1.32	1,549	2.21	55	9.39	5	2.91	60	7.92	1,360	2.61	249	1.34	1,609	2.28
6 - 10 คน	26,499	51.43	-	-	26,499	37.87	214	36.52	2	1.16	216	28.50	26,713	51.25	2	0.01	26,715	37.77
มากกว่า 10 คน	-	-	901	4.89	901	1.29	22	3.75	73	42.44	95	12.52	22	0.05	974	5.23	996	1.41
<b>รวม</b>	<b>51,533</b>	<b>100.00</b>	<b>18,434</b>	<b>100.00</b>	<b>69,967</b>	<b>100.00</b>	<b>586</b>	<b>100.00</b>	<b>172</b>	<b>100.00</b>	<b>758</b>	<b>100.00</b>	<b>52,119</b>	<b>100.00</b>	<b>18,606</b>	<b>100.00</b>	<b>70,725</b>	<b>100.00</b>
จำนวนคน/ครั้ง	5.64	-	2.66	-	4.86	-	5.13	-	5.81	-	5.29	-	5.64	-	2.69	-	4.86	-

จำนวนผู้เยี่ยมเยือน จำแนกตามความสัมพันธ์กับผู้ร่วมเดินทาง ปี 2549

เกาะหมากและหมู่เกาะอื่นๆ จังหวัดตราด

ความสัมพันธ์ กับผู้ร่วมเดินทาง	นักท่องเที่ยว						นักท่องเที่ยว						ผู้เยี่ยมเยือน					
	ไทย	ร้อยละ	ต่างประเทศ	ร้อยละ	รวม	ร้อยละ	ไทย	ร้อยละ	ต่างประเทศ	ร้อยละ	รวม	ร้อยละ	ไทย	ร้อยละ	ต่างประเทศ	ร้อยละ	รวม	ร้อยละ
คนเดียว	1,156	2.24	1,606	8.71	2,762	3.95	25	4.27	9	5.23	34	4.49	1,181	2.27	1,615	8.68	2,796	3.95
เพื่อน	43,197	83.82	3,828	20.77	47,025	67.21	296	50.51	66	38.37	362	47.76	43,493	83.45	3,894	20.93	47,387	67.00
แฟน	2,171	4.21	8,533	46.29	10,704	15.30	34	5.80	37	21.51	71	9.37	2,205	4.23	8,570	46.06	10,775	15.24
ครอบครัว	3,970	7.70	4,360	23.65	8,330	11.91	124	21.16	47	27.33	171	22.56	4,094	7.86	4,407	23.69	8,501	12.02
ญาติ	347	0.67	-	-	347	0.50	86	14.68	1	0.58	87	11.48	433	0.83	1	0.01	434	0.61
กลุ่มที่ทำงาน	692	1.36	107	0.58	799	1.13	21	3.58	12	6.98	33	4.34	713	1.36	119	0.63	832	1.18
<b>รวม</b>	<b>51,533</b>	<b>100.00</b>	<b>18,434</b>	<b>100.00</b>	<b>69,967</b>	<b>100.00</b>	<b>586</b>	<b>100.00</b>	<b>172</b>	<b>100.00</b>	<b>758</b>	<b>100.00</b>	<b>52,119</b>	<b>100.00</b>	<b>18,606</b>	<b>100.00</b>	<b>70,725</b>	<b>100.00</b>

จำนวนผู้เยี่ยมชมชาวต่างประเทศ จำแนกตามถิ่นที่อยู่ปี 2549

เกาะหมากและหมู่เกาะอื่นๆ จังหวัดตราด

ถิ่นที่อยู่ของผู้เยี่ยมชม	นักท่องเที่ยว		นักทัศนจร		ผู้เยี่ยมชม	
	จำนวน	ร้อยละ	จำนวน	ร้อยละ	จำนวน	ร้อยละ
1. อเมริกา	1,223	6.63	51	29.65	1,274	6.85
2. ยุโรป	12,217	66.27	67	38.96	12,284	66.02
3. โอเชียเนีย	933	5.06	3	1.74	936	5.03
4. เอเชีย	3,105	16.84	51	29.65	3,156	16.96
5. ตะวันออกกลาง	697	3.78	-	-	697	3.75
6. แอฟริกา	259	1.42	-	-	259	1.39
<b>รวม</b>	<b>18,434</b>	<b>100.00</b>	<b>172</b>	<b>100.00</b>	<b>18,606</b>	<b>100.00</b>



จำนวนผู้เยี่ยมชม จำนวนตามวัตถุประสงค์หลักของการเดินทาง ปี 2549

เกาะหมากและหมู่เกาะอื่นๆ จังหวัดตราด

วัตถุประสงค์หลัก ของการเดินทาง	นักท่องเที่ยว						นักท่องเที่ยว						ผู้เยี่ยมชม					
	ไทย	ร้อยละ	ต่างประเทศ	ร้อยละ	รวม	ร้อยละ	ไทย	ร้อยละ	ต่างประเทศ	ร้อยละ	รวม	ร้อยละ	ไทย	ร้อยละ	ต่างประเทศ	ร้อยละ	รวม	ร้อยละ
1. ท่องเที่ยว/พักผ่อน	46,065	89.38	17,613	95.55	63,678	91.00	511	87.20	152	88.37	663	87.47	46,576	89.36	17,765	95.48	64,341	90.97
2. ประชุม/อบรม/สัมมนา/ดูงาน	44	0.09	234	1.27	278	0.40	9	1.54	2	1.16	11	1.45	53	0.10	236	1.27	289	0.41
3. ติดต่อธุรกิจ	830	1.61	469	2.54	1,299	1.86	17	2.90	6	3.49	23	3.03	847	1.63	475	2.55	1,322	1.87
4. ปฏิบัติราชการ	2,426	4.71	-	-	2,426	3.47	8	1.37	-	-	8	1.06	2,434	4.67	-	-	2,434	3.44
5. เยี่ยมญาติ/เพื่อน	2,168	4.21	118	0.64	2,286	3.27	35	5.97	7	4.07	42	5.54	2,203	4.23	125	0.67	2,328	3.29
6. ขนนิทรรศการ/แสดงสินค้า	-	-	-	-	-	-	6	1.02	5	2.91	11	1.45	6	0.01	5	0.03	11	0.02
7. ได้รับรางวัล	-	-	-	-	-	-	-	-	-	-	-	-	-	-	-	-	-	-
8. อื่น ๆ	-	-	-	-	-	-	-	-	-	-	-	-	-	-	-	-	-	-
<b>รวมทั้งหมด</b>	<b>51,533</b>	<b>100.00</b>	<b>18,434</b>	<b>100.00</b>	<b>69,967</b>	<b>100.00</b>	<b>586</b>	<b>100.00</b>	<b>172</b>	<b>100.00</b>	<b>758</b>	<b>100.00</b>	<b>52,119</b>	<b>100.00</b>	<b>18,606</b>	<b>100.00</b>	<b>70,725</b>	<b>100.00</b>

จำนวนผู้เยี่ยมชมออนไลน์ จำแนกตามจำนวนจังหวัดที่รวมอยู่ในการเดินทางแต่ละครั้ง ปี 2549

เกาะหมากและหมู่เกาะอื่นๆ จังหวัดตราด

จำนวนจังหวัดที่ รวมอยู่ในการเดินทาง	นักท่องเที่ยว						นักท่องเที่ยว						ผู้เยี่ยมชม					
	ไทย	ร้อยละ	ต่างประเทศ	ร้อยละ	รวม	ร้อยละ	ไทย	ร้อยละ	ต่างประเทศ	ร้อยละ	รวม	ร้อยละ	ไทย	ร้อยละ	ต่างประเทศ	ร้อยละ	รวม	ร้อยละ
1 จังหวัด	35,896	69.66	2,862	15.53	38,758	55.40	452	77.14	61	35.47	513	67.69	36,348	69.74	2,923	15.71	39,271	55.53
2 จังหวัด	13,354	25.91	11,375	61.70	24,729	35.34	129	22.01	96	55.81	225	29.68	13,483	25.87	11,471	61.66	24,954	35.28
3 จังหวัด	2,283	4.43	2,239	12.15	4,522	6.46	5	0.85	13	7.56	18	2.37	2,288	4.39	2,252	12.10	4,540	6.42
4 จังหวัด	-	-	1,958	10.62	1,958	2.80	-	-	2	1.16	2	0.26	-	-	1,960	10.53	1,960	2.77
5 จังหวัด	-	-	-	-	-	-	-	-	-	-	-	-	-	-	-	-	-	-
มากกว่า 5 จังหวัด	-	-	-	-	-	-	-	-	-	-	-	-	-	-	-	-	-	-
<b>รวม</b>	<b>51,533</b>	<b>100.00</b>	<b>18,434</b>	<b>100.00</b>	<b>69,967</b>	<b>100.00</b>	<b>586</b>	<b>100.00</b>	<b>172</b>	<b>100.00</b>	<b>758</b>	<b>100.00</b>	<b>52,119</b>	<b>100.00</b>	<b>18,608</b>	<b>100.00</b>	<b>70,725</b>	<b>100.00</b>
จำนวนจังหวัดเฉลี่ย/ครั้ง	1.35	-	2.18	-	1.57	-	1.24	-	1.74	-	1.35	-	1.35	-	2.17	-	1.56	-

จำนวนผู้เยี่ยมชมออนไลน์ จำแนกตามกิจกรรมที่เข้าร่วมระหว่างท่องเที่ยวในจังหวัดปี 2549

เกาะหมากและหมู่เกาะอื่นๆ จังหวัดตราด

กิจกรรมที่เข้าร่วม	ผู้เยี่ยมชมออนไลน์		
	ไทย	ต่างประเทศ	รวม
1. ท่องเที่ยวทั่วไป	99.66	68.14	91.37
2. ซื้อสินค้าและของที่ระลึก	-	-	-
3. กิจกรรมเชิงผจญภัย	1.14	3.89	1.86
4. กิจกรรมทางน้ำ	66.12	45.36	60.66
5. ท่องเที่ยวเชิงนิเวศ	4.76	16.28	7.79
6. กิจกรรมเชิงสุขภาพ	1.04	3.54	1.70
7. กิจกรรมด้านกีฬา	0.58	-	0.42
8. นันทนาการ/บันเทิง	0.83	2.83	1.36
9. กิจกรรมเชิงวัฒนธรรม	0.77	-	0.57
10. อื่นๆ (เช่น เกษตร ปฏิบัติธรรม)	0.93	3.18	1.52

จำนวนผู้เยี่ยมชม จำนวนตามแหล่งท่องเที่ยว ปี 2549

เกาะหมากและหมู่เกาะอื่นๆ จังหวัดตราด

แหล่งท่องเที่ยว	ผู้เยี่ยมชม		
	ไทย	ต่างประเทศ	รวม
อ่าวตานิด	38.91	35.33	37.97
อ่าวโปร่ง	20.65	10.94	18.10
อ่าวไผ่	16.93	12.07	15.65
อ่าวแดง	19.05	8.84	16.36
อ่าวผาด	16.93	12.07	15.65

ข้อมูลสถานพักแรมหมู่เกาะอื่นๆ จ.ตราด

มกราคม - ธันวาคม

	2549	2548	Δ (%)
จำนวนสถานพักแรม (แห่ง)	50	43	+ 16.28
หมู่เกาะกู๊ด	25	n/a	-
หมู่เกาะหมากและเกาะอื่นๆ	25	n/a	-
จำนวนห้องพัก (ห้อง)	1,238	847	+ 46.16
หมู่เกาะกู๊ด	550	n/a	-
หมู่เกาะหมากและเกาะอื่นๆ	688	n/a	-
อัตราการเข้าพักเฉลี่ย (%)	31.53	36.27	- 4.74
หมู่เกาะกู๊ด	29.56	n/a	-
หมู่เกาะหมากและเกาะอื่นๆ	33.10	n/a	-
จำนวนนักท่องเที่ยวพักโรงแรม (คน)	123,682	75,991	+ 62.76
หมู่เกาะกู๊ด	55,024	n/a	-
หมู่เกาะหมากและเกาะอื่นๆ	68,658	n/a	-
ระยะเวลาพำนักเฉลี่ย (วัน)	3.00	3.38	- 0.38
หมู่เกาะกู๊ด	2.68	n/a	-
หมู่เกาะหมากและเกาะอื่นๆ	3.26	n/a	-
จำนวนคนพักต่อห้อง	2.38	2.39	- 0.01
หมู่เกาะกู๊ด	2.31	n/a	-
หมู่เกาะหมากและเกาะอื่นๆ	2.43	n/a	-

หมายเหตุ : ปี 2549 เก็บข้อมูลตามหมู่เกาะ ส่วน ปี 2548 เก็บข้อมูลตามกลุ่มราคาสถานพักแรม หมู่เกาะอื่นๆ ได้แก่ เกาะเหลายา เกาะขาม เกาะหวาย และอื่นๆ

## Occupancy Rate of Accommodation Establishments

### in Others Island, Trat

January - December 2006

Month	Koh Kood	Koh Mak and Others Island	Total
January	37.90	37.70	37.79
February	35.81	34.96	35.34
March	33.83	36.84	35.50
April	35.79	38.85	37.49
May	30.53	35.88	33.50
June	25.35	30.08	27.98
<b>Total (Jan.-Jun.)</b>	<b>33.20</b>	<b>35.72</b>	<b>34.60</b>
July	16.59	24.52	20.76
August	19.04	26.50	22.96
September	17.37	24.96	21.36
October	32.46	33.05	32.79
November	31.80	35.14	33.66
December	38.30	38.77	38.56
<b>Total (Jul.-Dec.)</b>	<b>25.93</b>	<b>30.49</b>	<b>28.46</b>
<b>Total</b>	<b>29.56</b>	<b>33.10</b>	<b>31.53</b>

## Guest Arrivals at Accommodation Establishments Koh Mak and Other island, Trat

Nationality	January-December		
	2006	2005	Δ(%)
Thai	50,402	-	-
Malaysia	29	-	-
Singapore	50	-	-
China	190	-	-
Hong Kong	190	-	-
Japan	283	-	-
Korea	478	-	-
Taiwan	291	-	-
Austria	463	-	-
Belgium	640	-	-
Denmark	1,036	-	-
France	1,225	-	-
Germany	1,650	-	-
Italy	889	-	-
Netherlands	1,094	-	-
Sweden	1,224	-	-
Switzerland	625	-	-
U.K.	1,518	-	-
U.S.A.	566	-	-
Canada	518	-	-
Middle East	524	-	-
Australia	481	-	-
New Zealand	415	-	-
India	324	-	-
Russian	575	-	-
East EU	236	-	-
Indonesia	239	-	-
Philippines	238	-	-
Finland	236	-	-
Norway	255	-	-
Spain	233	-	-
Africa	226	-	-
Myanmar	144	-	-
Israel	144	-	-
Lao	81	-	-
Vietnam	60	-	-
Brunei	98	-	-
Cambodia	88	-	-
Others South Asia	61	-	-
Others The Americas	73	-	-
Others	566	-	-
<b>Total</b>	<b>68,658</b>	-	-
Thai	50,402	-	-
Foreigners	18,256	-	-

**Guest Arrivals at Accommodation Establishments in Koh Mak and Other Island, Trat 2006**

**Koh Mak and Other Island, Trat**

Nationality	Total	Jan.	Feb.	Mar.	Apr.	May	Jun.	Jan.-Jun.	Jul.	Aug.	Sep.	Oct.	Nov.	Dec.	Jul.-Dec.
Thai	50,402	3,940	3,028	4,198	4,345	5,226	3,333	24,070	3,137	3,861	3,191	4,480	5,205	6,458	26,332
Malaysia	29	2	0	0	2	3	0	7	0	0	2	7	6	7	22
Singapore	50	9	1	5	2	0	1	18	0	4	0	5	8	15	32
China	190	12	16	9	7	9	8	61	9	13	22	20	23	42	129
Hong Kong	190	17	16	14	7	14	7	75	18	14	13	15	22	33	115
Japan	283	23	18	24	16	27	7	115	7	14	3	41	41	62	168
Korea	478	51	33	32	27	50	20	213	19	15	28	51	72	80	265
Taiwan	291	29	25	24	17	23	21	139	29	26	35	12	11	39	152
Austria	463	31	20	30	27	46	36	190	33	17	60	41	53	69	273
Belgium	640	63	37	29	37	71	37	274	18	44	32	87	86	99	366
Denmark	1,036	89	58	55	68	107	93	470	46	65	46	121	127	161	566
France	1,225	101	95	83	79	113	78	549	22	49	66	100	176	263	676
Germany	1,650	158	117	163	83	124	104	749	22	28	36	177	234	404	901
Italy	889	85	65	72	42	110	43	417	36	54	52	63	122	145	472
Netherlands	1,094	78	64	99	73	104	73	491	68	54	38	103	151	189	603
Sweden	1,224	112	111	88	83	105	104	603	62	32	47	121	156	203	621
Switzerland	625	70	41	68	40	58	23	300	33	43	40	65	57	87	325
U.K.	1,518	169	96	125	88	160	106	744	35	43	43	161	225	267	774
U.S.A.	566	25	31	55	40	50	21	222	32	45	46	39	88	94	344
Canada	518	38	42	20	29	59	46	234	28	20	31	50	77	78	284
Middle East	524	50	42	33	32	41	35	233	36	31	34	52	76	62	291
Australia	481	42	29	52	35	46	29	233	45	13	48	41	43	58	248
New Zealand	415	41	28	35	24	25	31	184	45	32	38	41	39	36	231
India	324	23	15	16	3	52	28	137	38	26	18	17	35	53	187
Russia	575	45	48	52	43	30	27	245	32	36	55	68	44	95	330
East Europe	236	22	18	14	4	18	7	83	18	16	18	13	25	63	153
Indonesia	239	14	13	14	11	20	11	83	19	27	14	17	44	35	156
Philippines	238	24	12	8	18	14	17	93	22	11	15	39	23	35	145
Finland	236	12	33	15	17	12	21	110	23	14	27	9	27	26	126
Norway	255	17	27	22	17	10	8	101	24	28	13	23	31	35	154
Spain	233	19	15	23	21	18	11	107	21	16	25	26	15	23	126
Africa	226	16	18	17	8	12	13	84	19	17	9	24	28	45	142
Myanmar	144	12	15	9	8	15	8	67	3	17	11	3	12	31	77
Israel	144	23	5	8	9	14	10	69	12	10	10	7	11	25	75
Lao	81	13	8	2	5	4	5	37	9	5	0	5	9	16	44
Vietnam	60	9	3	3	3	5	1	24	7	5	5	3	8	8	36
Brunei	98	6	9	6	5	7	5	38	7	4	9	5	12	23	60
Cambodia	88	14	5	5	6	3	2	35	4	8	5	5	5	26	53
Others in South Asia	61	9	1	5	1	10	1	27	4	4	5	3	7	11	34
Others in The Americas	73	11	7	12	6	5	2	43	5	3	0	3	10	9	30
Others	566	32	17	16	22	22	8	117	12	31	45	52	98	211	449
<b>Total</b>	<b>68,658</b>	<b>5,556</b>	<b>4,282</b>	<b>5,560</b>	<b>5,410</b>	<b>6,842</b>	<b>4,441</b>	<b>32,091</b>	<b>4,059</b>	<b>4,795</b>	<b>4,235</b>	<b>6,215</b>	<b>7,542</b>	<b>9,721</b>	<b>36,567</b>



สถิติท่องเที่ยวภายในประเทศปี ๒๕๔๘

ภาคตะวันออก

จังหวัดระยอง

## สถานการณ์การท่องเที่ยวจังหวัดระยอง

การเดินทางท่องเที่ยวภาพรวมของจังหวัดระยอง มีอัตราการเพิ่มขึ้นในทิศทางที่ดี มีผู้เยี่ยมชมเพิ่มขึ้นร้อยละ 8.05 โดยผู้เยี่ยมชมชาวไทยมีอัตราการเติบโตร้อยละ 8.44 และชาวต่างชาติเพิ่มขึ้นร้อยละ 4.84 ปัจจัยที่ส่งผลต่อการเดินทางท่องเที่ยวของชาวไทยน่าจะเป็นผลมาจากการมีแหล่งท่องเที่ยวทางธรรมชาติทางทะเลที่สวยงาม สะดวกต่อการเดินทาง เนื่องจากมีระยะทางใกล้ และสามารถไปเช้า-เย็นกลับได้ ประกอบกับได้มีการจัดงานส่งเสริมการเดินทางหลายงาน ซึ่งได้รับความสนใจจากนักท่องเที่ยวพอสมควร ไม่ว่าจะเป็นประเพณีกีฬา ชิมปลาทะเลหนึ่ง บ้านฉาง งานวันสืบประรดหวาน อ.ปลวกแดง เทศกาลผลไม้และของดีจังหวัดระยอง เทศกาลเที่ยวทะเลหาดบ้านเพ เกาะเสม็ด เป็นต้น

การเดินทางท่องเที่ยวนักท่องเที่ยวจะใช้รถส่วนตัวเป็นส่วนใหญ่ รองลงไปเป็นรถโดยสารประจำทาง ตามลำดับ ในการเดินทางแต่ละครั้งนักท่องเที่ยวมีระยะเวลาพำนักเฉลี่ยประมาณ 2.04 วัน โดยเป็นชาวต่างชาติจะมีวันพักเฉลี่ยนานวันกว่าคนไทยคือจำนวน 2.86 วัน ในขณะที่ชาวไทยมีวันพักเฉลี่ยเพียง 1.91 วัน

เมื่อพิจารณาการใช้จ่ายของนักท่องเที่ยวที่เดินทางมาจังหวัดระยอง มีค่าใช้จ่ายเฉลี่ยต่อคนต่อวันประมาณ 1,964.33 บาท เพิ่มขึ้นร้อยละ 3.99 คิดเป็นรายได้ที่เกิดจากการท่องเที่ยวประมาณ 8,336.97 ล้านบาท ส่วนนักท่องเที่ยวมีค่าใช้จ่ายเฉลี่ยต่อคนต่อวันประมาณ 1,078.39 บาท ลดลงร้อยละ 4.20 ก่อให้เกิดรายได้ในแหล่งท่องเที่ยว 1,363.21 ล้านบาท เมื่อรวมรายได้ทั้งหมดที่เกิดจากการท่องเที่ยวภายในประเทศประมาณ 9,700.18 ล้านบาท เพิ่มขึ้นร้อยละ 6.18

สำหรับสถานการณ์การเข้าพักแรมพบว่ามีจำนวนทั้งสิ้น 182 แห่ง มีจำนวนห้องพักทั้งสิ้น 7,959 ห้อง ลดลงร้อยละ 2.12 มีอัตราการเข้าพักเฉลี่ยร้อยละ 48.07 มีระยะเวลาพำนักเฉลี่ย 2.07 วัน สำหรับชาวต่างชาติที่เดินทางเข้าพักในพื้นที่สามารถแยกเป็นรายสัญชาติได้แก่ อเมริกา จีน อังกฤษ ฮองกง สิงคโปร์ และยุโรปตะวันออก ตามลำดับ

## Internal Tourism in Rayong

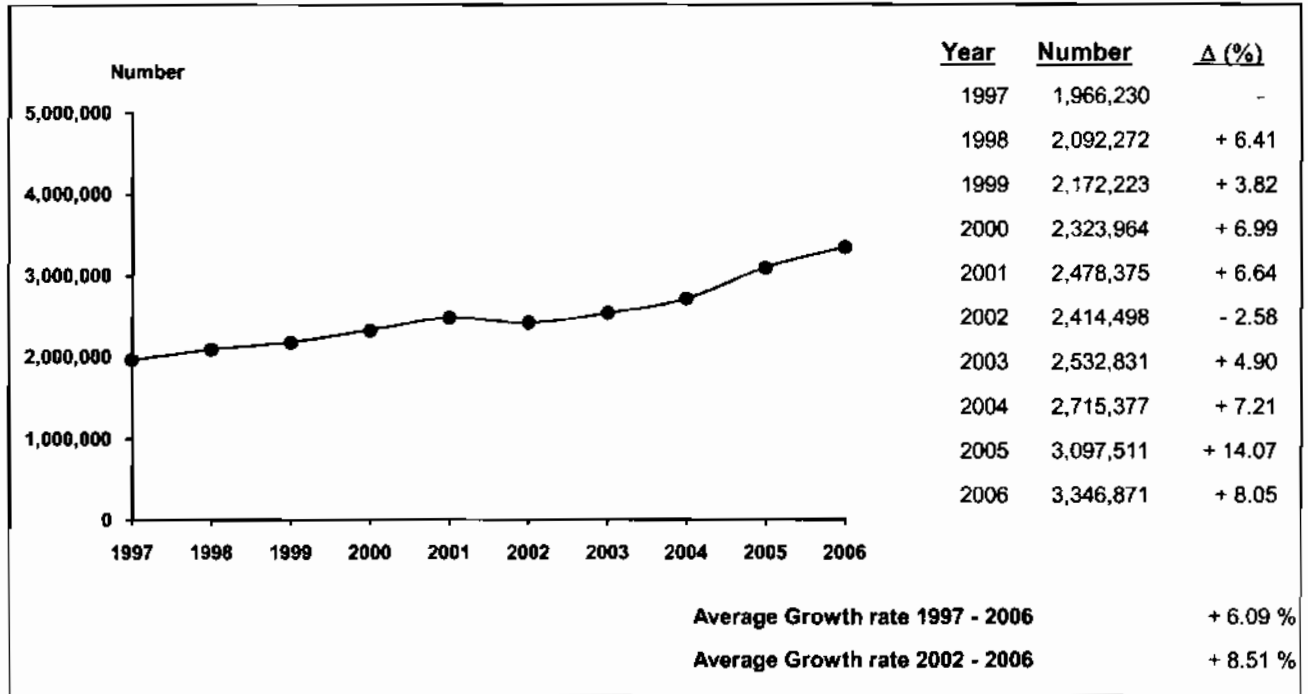

2006	2005	% Δ
------	------	-----



2006	2005	% Δ
------	------	-----

### Visitors

Thai	2,997,821	2,764,580	+ 8.44
Foreigners	349,050	332,931	+ 4.84

### Sex

Male	1,630,250	1,737,618	- 6.18
Female	1,716,621	1,359,893	+ 26.23

### Age

Under 25	653,028	794,833	- 17.84
25 - 34	1,469,449	1,292,883	+ 13.66
35 - 44	766,466	598,161	+ 28.14
45 - 54	292,194	263,468	+ 10.90
55 and over	165,734	148,166	+ 11.86

### Travel Arrangement

Group Tour	514,457	337,722	+ 52.33
Non Group Tour	2,832,414	2,759,789	+ 2.63

### Region of Residence

#### 1. Thai

- Bangkok	1,278,761	656,430	+ 94.81
- Central Region	493,888	496,950	- 0.62
- Eastern Region	53,511	72,165	- 25.85
- Western Region	859,032	535,125	+ 60.53
- Northern Region	164,449	394,761	- 58.34
- Southern Region	51,256	47,205	+ 8.58
- Northeastern Region	96,924	561,944	- 82.75

#### 2. Foreigners

- The Americas	35,495	49,070	- 27.66
- Europe	153,307	121,646	+ 26.03
- Oceania	19,564	28,425	- 31.17
- Asia	130,423	125,075	+ 4.28
- Middle East	7,877	6,079	+ 29.58
- Africa	2,384	2,636	- 9.56

### Mode of transport

Plane	-	-	-
Train	-	-	-
Bus	746,730	854,259	- 12.59
Automobile	2,600,141	2,243,252	+ 15.91
Others	-	-	-

### Purpose of Visit

Holiday	2,989,058	2,627,402	+ 13.76
Business	60,232	267,827	- 77.51
Official Visit	18,075	99,736	- 81.88
Convention	87,568	92,939	- 5.78
Others	191,938	9,607	+ 1897.90

### Internal Tourism in Rayong 2005 - 2006

Type of Data	2005	Δ (%)	2006	Δ (%)
<b>Visitor</b>	<b>3,097,511</b>	<b>+ 14.07</b>	<b>3,346,871</b>	<b>+ 8.05</b>
Thai	2,764,580	+ 12.83	2,997,821	+ 8.44
Foreigners	332,931	+ 25.51	349,050	+ 4.84
<b>Tourist</b>	<b>1,991,353</b>	<b>+ 14.86</b>	<b>2,082,750</b>	<b>+ 4.59</b>
Thai	1,712,603	+ 12.74	1,794,760	+ 4.80
Foreigners	278,750	+ 29.87	287,990	+ 3.31
<b>Excursionist</b>	<b>1,106,158</b>	<b>+ 12.68</b>	<b>1,264,121</b>	<b>+ 14.28</b>
Thai	1,051,977	+ 12.99	1,203,061	+ 14.36
Foreigners	54,181	+ 7.03	61,060	+ 12.70
<b>Average Length of Stay (Day)</b>	<b>2.10</b>	-	<b>2.04</b>	-
Thai	1.93	-	1.91	-
Foreigners	3.12	-	2.86	-
<b>Average Expenditure ( Baht/Person/Day )</b>				
<b>Visitor</b>	<b>1,729.11</b>	<b>- 8.01</b>	<b>1,761.01</b>	<b>+ 1.84</b>
Thai	1,639.72	- 8.47	1,677.76	+ 2.32
Foreigners	2,150.71	- 9.21	2,196.79	+ 2.14
<b>Tourist</b>	<b>1,888.90</b>	<b>- 7.18</b>	<b>1,964.33</b>	<b>+ 3.99</b>
Thai	1,802.53	- 7.18	1,889.55	+ 4.83
Foreigners	2,217.24	- 9.85	2,275.44	+ 2.62
<b>Excursionist</b>	<b>1,125.66</b>	<b>- 13.39</b>	<b>1,078.39</b>	<b>- 4.20</b>
Thai	1,127.88	- 13.62	1,075.39	- 4.65
Foreigners	1,082.48	- 8.89	1,137.40	+ 5.07
<b>Revenue ( Million Baht )</b>				
<b>Visitor</b>	<b>9,135.60</b>	<b>+ 4.66</b>	<b>9,700.18</b>	<b>+ 6.18</b>
Thai	7,148.04	+ 1.41	7,759.16	+ 8.55
Foreigners	1,987.56	+ 18.31	1,941.02	- 2.34
<b>ACCOMMODATION ESTABLISHMENTS</b>				
<b>Establishments</b>	185	+ 1.09	182	- 1.62
<b>Rooms</b>	8,131	+ 0.93	7,959	- 2.12
<b>Occupancy Rate ( % )</b>	44.11	+ 6.56	48.07	+ 3.96
<b>Average Length of Stay (Day)</b>	1.98	-	2.07	-
<b>Number of Guest Arrivals</b>	<b>1,597,692</b>	<b>+ 16.24</b>	<b>1,657,410</b>	<b>+ 3.74</b>
Thai	1,334,046	+ 14.42	1,394,259	+ 4.51
Foreigners	263,646	+ 26.42	263,151	- 0.19

สรุปข้อมูลผู้เยี่ยมเยือน ปี 2549

จังหวัดระยอง

รายการข้อมูล		ไทย	ต่างประเทศ	รวม
จำนวนผู้เยี่ยมเยือน		2,997,821	349,050	3,346,871
นักท่องเที่ยว		1,794,760	287,990	2,082,750
นักทัศนอาจร		1,203,061	61,060	1,264,121
จำนวนผู้เยี่ยมเยือนจำแนกตามพาหนะการเดินทาง		2,997,821	349,050	3,346,871
ประเภท การเดินทาง	เครื่องบิน	-	-	-
	รถไฟ	-	-	-
	รถโดยสารประจำทาง	585,515	161,215	746,730
	รถส่วนตัว	2,412,306	187,835	2,600,141
	อื่นๆ	-	-	-
จำนวนนักท่องเที่ยวจำแนกตามประเภทที่พัก		1,794,760	287,990	2,082,750
โรงแรม/เกสท์เฮาส์/บังกาโล/รีสอร์ท		1,394,259	263,151	1,657,410
บ้านญาติ/เพื่อน		389,046	20,749	409,795
ที่พักในอุทยานฯ		8,631	4,090	12,721
บ้านรับรองฯ		1,877	-	1,877
อื่นๆ (อพาร์ทเมนท์ วัด เป็นต้น)		947	-	947
ระยะเวลาทำน้กเฉลี่ยของนักท่องเที่ยว(วัน)		1.91	2.86	2.04
ค่าใช้จ่ายเฉลี่ย/คน/วัน(บาท)		1,677.76	2,196.79	1,761.01
นักท่องเที่ยว		1,889.55	2,275.44	1,964.33
นักทัศนอาจร		1,075.39	1,137.40	1,078.39
รายได้(ล้านบาท)		7,759.16	1,941.02	9,700.18
นักท่องเที่ยว		6,465.40	1,871.57	8,336.97
นักทัศนอาจร		1,293.76	69.45	1,363.21
จำนวนครั้งเฉลี่ยของการเดินทางในรอบปี(ครั้ง)		1.58	1.47	1.57
นักท่องเที่ยว		1.50	1.45	1.49
นักทัศนอาจร		1.70	1.58	1.70

หมายเหตุ : ปี 2549 ค่าใช้จ่ายเฉลี่ยรายหัวคิดเป็นข้อมูลจากการสำรวจนักท่องเที่ยว ณ จุดเดินทางออกของจังหวัดนี้ โดยไม่นับรวมค่าพาหนะเดินทางระหว่างจังหวัด

และค่าใช้จ่ายบางหมวดที่มีการปรับค่าอื่นๆประกอบเช่นค่าที่พัก ปรับตามอัตราการแลกเปลี่ยน ค่าอาหาร/เครื่องดื่มปรับตามค่าดัชนีผู้บริโภค ค่าบริการเดินทาง/

ค่าพาหนะการเดินทางปรับตามอัตราการเปลี่ยนแปลงค่าบริการนำเที่ยว ราคาน้ำมัน เป็นต้น

สรุปข้อมูลผู้เยี่ยมเยือน ปี 2549

จัดการเดินทางมาเอง

จังหวัดระยอง

รายการข้อมูล		ไทย	ต่างประเทศ	รวม
จำนวนผู้เยี่ยมเยือน		2,531,522	300,892	2,832,414
นักท่องเที่ยว		1,640,995	251,904	1,892,899
นักทัศนจร		890,527	48,988	939,515
จำนวนผู้เยี่ยมเยือนจำแนกตามพาหนะการเดินทาง		2,531,522	300,892	2,832,414
ประเภท การเดินทาง	เครื่องบิน	-	-	-
	รถไฟ	-	-	-
	รถโดยสารประจำทาง	585,515	161,215	746,730
	รถส่วนตัว	1,946,007	139,677	2,085,684
	อื่น ๆ	-	-	-
จำนวนนักท่องเที่ยวจำแนกตามประเภทที่พัก		1,640,995	251,904	1,892,899
โรงแรม/เกสต์เฮาส์/บังกาโล/รีสอร์ท		1,240,494	227,065	1,467,559
บ้านญาติ/เพื่อน		389,046	20,749	409,795
ที่พักในอุทยานฯ		8,631	4,090	12,721
บ้านรับรองฯ		1,877	-	1,877
อื่น ๆ(อพาร์เมนท์ วัตถุประสงค์ เป็นต้น)		947	-	947
ระยะเวลาทำนันทนศิลป์ของนักท่องเที่ยว(วัน)		1.89	2.98	2.04
ค่าใช้จ่ายเฉลี่ย/คน/วัน(บาท)		1,696.16	2,203.73	1,780.82
นักท่องเที่ยว		1,885.85	2,273.21	1,961.31
นักทัศนจร		1,035.42	1,139.67	1,040.85
รายได้(ล้านบาท)		6,771.87	1,761.22	8,533.09
นักท่องเที่ยว		5,849.81	1,705.39	7,555.20
นักทัศนจร		922.06	55.83	977.89

หมายเหตุ : ปี 2549 ค่าใช้จ่ายเฉลี่ยรายหมวดเป็นข้อมูลจากการสำรวจนักท่องเที่ยว ณ จุดเดินทางออกของจังหวัดนี้ โดยไม่นับรวมค่าพาหนะเดินทางระหว่างจังหวัด

และค่าใช้จ่ายบางหมวดที่มีการปรับค่าอื่น ๆ ประกอบเช่นค่าที่พัก ปรับตามอัตราแลกเปลี่ยน ค่าอาหาร/เครื่องดื่มปรับตามค่าดัชนีผู้บริโภค ค่าบริการเดินทาง/

ค่าพาหนะการเดินทางปรับตามอัตราแลกเปลี่ยนแปลงค่าบริการนักท่องเที่ยว ราคาน้ำมัน เป็นต้น

**สรุปข้อมูลผู้เยี่ยมเยือน ปี 2549**  
**จัดการเดินทางโดยผ่านบริษัทนำเที่ยว**  
**จังหวัดระยอง**

รายการข้อมูล		ไทย	ต่างประเทศ	รวม
<b>จำนวนผู้เยี่ยมเยือน</b>		<b>466,299</b>	<b>48,158</b>	<b>514,457</b>
นักท่องเที่ยว		153,765	36,086	189,851
นักท่องเที่ยว		312,534	12,072	324,606
<b>จำนวนผู้เยี่ยมเยือนจำแนกตามพาหนะการเดินทาง</b>		<b>466,299</b>	<b>48,158</b>	<b>514,457</b>
ประเภท การเดินทาง	เครื่องบิน	-	-	-
	รถไฟ	-	-	-
	รถโดยสารประจำทาง	-	-	-
	รถส่วนตัว	466,299	48,158	514,457
	อื่น ๆ	-	-	-
<b>จำนวนนักท่องเที่ยวจำแนกตามประเภทที่พัก</b>		<b>153,765</b>	<b>36,086</b>	<b>189,851</b>
โรงแรม/เกสต์เฮาส์/บังกาโล/รีสอร์ท		153,765	36,086	189,851
บ้านญาติ/เพื่อน		-	-	-
ที่พักในอุทยานฯ		-	-	-
บ้านรับรองฯ		-	-	-
อื่น ๆ(อพาร์ทเมนท์ วัด เป็นต้น)		-	-	-
<b>ระยะเวลาพำนักเฉลี่ยของนักท่องเที่ยว(วัน)</b>		<b>2.08</b>	<b>2.00</b>	<b>2.06</b>
<b>ค่าใช้จ่ายเฉลี่ย/คน/วัน(บาท)</b>		<b>1,561.50</b>	<b>2,131.22</b>	<b>1,628.58</b>
นักท่องเที่ยว		1,925.32	2,298.71	1,994.19
นักท่องเที่ยว		1,189.31	1,128.23	1,187.03
<b>รายได้(ล้านบาท)</b>		<b>987.29</b>	<b>179.80</b>	<b>1,167.09</b>
นักท่องเที่ยว		615.59	166.18	781.77
นักท่องเที่ยว		371.70	13.62	385.32

หมายเหตุ : ปี 2549 ค่าใช้จ่ายเฉลี่ยต่อหัวรวมเป็นข้อมูลจากการสำรวจนักท่องเที่ยว ณ จุดเดินทางออกของจังหวัดนี้ โดยไม่นับรวมค่าพาหนะเดินทางระหว่างจังหวัด

และค่าใช้จ่ายบางหมวดที่มีการปรับค่าอื่นๆประกอบเช่นค่าที่พัก ปรับตามอัตราแลกเปลี่ยน ค่าอาหาร/เครื่องดื่มปรับตามค่าดัชนีผู้บริโภค ค่าบริการเดินทาง/

ค่าพาหนะการเดินทางปรับตามอัตราแลกเปลี่ยนแปลงหน่วยบริการนำเที่ยว ราคาน้ำมัน เป็นต้น

จำนวนผู้เยี่ยมชมจำแนกตามสถานที่พัก และพาหนะการเดินทาง ปี 2549  
จังหวัดระยอง

ประเภท การเดินทาง	พาหนะการเดินทาง	ประเภทที่พัก					นักท่องเที่ยว	นักท่องเที่ยว	ผู้เยี่ยมชม
		โรงแรม/เกสต์เฮาส์/บังกาโล/รีสอร์ท	บ้านญาติ/เพื่อน	ที่พักในอุทยานฯ	บ้านพักรับรอง	อื่นๆ			
ประเภท การเดินทาง	เครื่องบิน - ไทย	-	-	-	-	-	-	-	-
	- ต่างประเทศ	-	-	-	-	-	-	-	-
	รวม	-	-	-	-	-	-	-	-
	รถไฟ - ไทย	-	-	-	-	-	-	-	-
	- ต่างประเทศ	-	-	-	-	-	-	-	-
	รวม	-	-	-	-	-	-	-	-
	รถโดยสาร - ไทย	330,477	161,025	5,400	884	-	497,786	87,729	585,515
	- ต่างประเทศ	135,499	5,551	684	-	-	141,734	19,481	161,215
	รวม	465,976	166,576	6,084	884	-	639,520	107,210	746,730
	รถส่วนตัว - ไทย	1,063,782	228,021	3,231	993	947	1,296,974	1,115,332	2,412,306
	- ต่างประเทศ	127,652	15,198	3,406	-	-	146,256	41,579	187,835
	รวม	1,191,434	243,219	6,637	993	947	1,443,230	1,156,911	2,600,141
อื่นๆ	- ไทย	-	-	-	-	-	-	-	
- ต่างประเทศ	-	-	-	-	-	-	-	-	
รวม	-	-	-	-	-	-	-	-	
รวมทั้งหมด	- ไทย	1,394,259	389,046	8,631	1,877	947	1,794,760	1,203,061	2,997,821
	- ต่างประเทศ	263,151	20,749	4,090	-	-	287,990	61,060	349,050
	รวม	1,657,410	409,795	12,721	1,877	947	2,082,750	1,264,121	3,346,871

หมายเหตุ : ผู้เยี่ยมชม : นักท่องเที่ยวและนักท่องเที่ยว นักท่องเที่ยว : ผู้เยี่ยมชมที่ค้างคืน นักท่องเที่ยว : ผู้เยี่ยมชมที่ไม่ค้างคืน



จำนวนผู้เยี่ยมชม จำนวนตามพาหนะเดินทาง ปี 2549

จังหวัดระยอง

พาหนะเดินทาง		นักท่องเที่ยว						นักท่องเที่ยว						ผู้เยี่ยมชม					
		ไทย	ร้อยละ	ต่างประเทศ	ร้อยละ	รวม	ร้อยละ	ไทย	ร้อยละ	ต่างประเทศ	ร้อยละ	รวม	ร้อยละ	ไทย	ร้อยละ	ต่างประเทศ	ร้อยละ	รวม	ร้อยละ
ประเภทพาหนะ	เครื่องบิน	-	-	-	-	-	-	-	-	-	-	-	-	-	-	-	-	-	-
	รถไฟ	-	-	-	-	-	-	-	-	-	-	-	-	-	-	-	-	-	-
	รถโดยสาร	497,786	27.74	141,734	49.21	639,520	30.71	87,729	7.29	19,481	31.90	107,210	8.48	585,515	19.53	161,215	46.19	746,730	22.31
	รถส่วนตัว	1,296,974	72.26	146,256	50.79	1,443,230	69.29	1,115,332	92.71	41,579	68.10	1,156,911	91.52	2,412,306	80.47	187,835	53.81	2,600,141	77.69
	อื่น ๆ	-	-	-	-	-	-	-	-	-	-	-	-	-	-	-	-	-	-
รวมทั้งหมด		1,794,760	100.00	287,990	100.00	2,082,750	100.00	1,203,061	100.00	61,060	100.00	1,264,121	100.00	2,997,821	100.00	349,050	100.00	3,346,871	100.00

จำนวนนักท่องเที่ยว จำแนกตามสถานที่พัก ปี 2549

จังหวัดระยอง

สถานที่พัก	นักท่องเที่ยว					
	ไทย	ร้อยละ	ต่างประเทศ	ร้อยละ	รวม	ร้อยละ
1. โรงแรม/เกสต์เฮาส์/บังกาโล/รีสอร์ท	1,394,259	77.68	263,151	91.38	1,657,410	79.57
2. บ้านญาติ/บ้านเพื่อน	389,046	21.68	20,749	7.20	409,795	19.68
3. ที่พักในอุทยานแห่งชาติ	8,631	0.48	4,090	1.42	12,721	0.61
4. บ้านพักรับรองของทางราชการ	1,877	0.10	-	-	1,877	0.09
5. อื่น ๆ	947	0.06	-	-	947	0.05
<b>รวม</b>	<b>1,794,760</b>	<b>100.00</b>	<b>287,990</b>	<b>100.00</b>	<b>2,082,750</b>	<b>100.00</b>

ระยะพำนักเฉลี่ยของนักท่องเที่ยว จำแนกตามสถานที่พัก ปี 2549

จังหวัดระยอง

สถานที่พัก	นักท่องเที่ยว		
	ไทย	ต่างประเทศ	รวมทั้งหมด
1. โรงแรม/เกสต์เฮาส์/บังกาโล/รีสอร์ท	1.84	2.86	2.01
2. บ้านญาติ/บ้านเพื่อน	2.14	2.98	2.19
3. ที่พักในอุทยานแห่งชาติ	1.61	2.00	1.74
4. บ้านพักรับรองของทางราชการ	1.16	-	1.16
5. อื่น ๆ	1.00	-	1.00

**ค่าใช้จ่ายเฉลี่ยต่อคนต่อวันของผู้เยี่ยมเยือน จำแนกตามหมวดค่าใช้จ่ายต่างๆ ปี 2549**  
**จังหวัดระยอง**

(หน่วย : บาท/คน/วัน)

หมวดค่าใช้จ่าย	นักท่องเที่ยว						นักท่องเที่ยว						ผู้เยี่ยมเยือน					
	ไทย	ร้อยละ	ต่างประเทศ	ร้อยละ	รวม	ร้อยละ	ไทย	ร้อยละ	ต่างประเทศ	ร้อยละ	รวม	ร้อยละ	ไทย	ร้อยละ	ต่างประเทศ	ร้อยละ	รวม	ร้อยละ
1. ค่าที่พัก	591.01	31.28	774.06	34.02	626.49	31.89	-	-	-	-	-	-	437.27	26.06	720.57	32.80	482.71	27.41
2. ค่าอาหารและเครื่องดื่ม	427.77	22.64	503.14	22.11	442.37	22.52	385.63	35.86	411.40	36.17	386.88	35.88	416.81	24.84	496.80	22.61	429.64	24.40
3. ค่าซื้อสินค้าและของที่ระลึก	395.52	20.93	368.77	16.21	390.34	19.87	363.05	33.76	320.50	28.18	360.99	33.47	387.08	23.07	365.44	16.64	383.61	21.78
4. ค่าใช้จ่ายเพื่อความบันเทิง	155.31	8.22	250.09	10.99	173.68	8.84	47.23	4.39	49.30	4.33	47.33	4.39	127.19	7.58	236.21	10.75	144.68	8.22
5. ค่าบริการท่องเที่ยวภายในจังหวัด	90.91	4.81	93.94	4.13	91.49	4.66	53.68	4.99	102.03	8.97	56.02	5.19	81.22	4.84	94.50	4.30	83.35	4.73
6. ค่าพาหนะเดินทางในจังหวัด	186.87	9.89	222.86	9.79	193.84	9.87	193.22	17.97	223.71	19.67	194.70	18.05	188.52	11.24	222.91	10.15	194.04	11.02
7. ค่าใช้จ่ายอื่น ๆ	42.16	2.23	62.58	2.75	46.12	2.35	32.58	3.03	30.46	2.68	32.47	3.02	39.67	2.37	60.36	2.75	42.98	2.44
<b>รวมทุกหมวดค่าใช้จ่าย</b>	<b>1,889.55</b>	<b>100.00</b>	<b>2,275.44</b>	<b>100.00</b>	<b>1,964.33</b>	<b>100.00</b>	<b>1,075.39</b>	<b>100.00</b>	<b>1,137.40</b>	<b>100.00</b>	<b>1,078.39</b>	<b>100.00</b>	<b>1,677.76</b>	<b>100.00</b>	<b>2,196.79</b>	<b>100.00</b>	<b>1,761.01</b>	<b>100.00</b>

รายได้จากการท่องเที่ยวของผู้เยี่ยมชมเมือง จำแนกตามหมวดค่าใช้จ่ายต่างๆ ปี 2549

จังหวัดระยอง

(หน่วย : ล้านบาท)

รายได้ จำแนกตามหมวดค่าใช้จ่าย	นักท่องเที่ยว						นักท่องเที่ยว						ผู้เยี่ยมชมเมือง					
	ไทย	ร้อยละ	ต่างประเทศ	ร้อยละ	รวม	ร้อยละ	ไทย	ร้อยละ	ต่างประเทศ	ร้อยละ	รวม	ร้อยละ	ไทย	ร้อยละ	ต่างประเทศ	ร้อยละ	รวม	ร้อยละ
1. ค่าที่พัก	2,022.25	31.28	636.67	34.02	2,858.92	31.89	-	-	-	-	-	-	2,022.25	26.06	636.67	32.80	2,658.92	27.41
2. ค่าอาหารและเครื่องดื่ม	1,463.67	22.64	413.84	22.11	1,877.51	22.52	463.94	35.86	25.12	36.17	489.06	35.88	1,927.61	24.84	438.96	22.61	2,366.57	24.40
3. ค่าซื้อสินค้าของที่ระลึก	1,353.35	20.93	303.32	16.21	1,656.67	19.87	436.77	33.76	19.57	28.18	466.95	33.48	1,790.12	23.07	322.89	16.64	2,113.01	21.78
4. ค่าใช้จ่ายเพื่อความบันเทิง	531.42	8.22	205.70	10.99	737.12	8.84	56.82	4.39	3.01	4.33	59.83	4.39	588.24	7.58	208.71	10.75	796.95	8.22
5. ค่าบริการท่องเที่ยวภายในจังหวัด	311.05	4.81	77.27	4.13	388.32	4.66	64.58	4.99	6.23	8.97	70.81	5.19	375.63	4.84	83.50	4.30	459.13	4.73
6. ค่าพาหนะเดินทางในจังหวัด	639.41	9.89	183.30	9.79	822.71	9.87	232.46	17.97	13.66	19.67	246.12	18.05	871.87	11.24	196.96	10.15	1,068.83	11.02
7. ค่าใช้จ่ายอื่นๆ	144.25	2.23	51.47	2.75	195.72	2.35	39.19	3.03	1.86	2.68	41.05	3.01	183.44	2.37	53.33	2.75	236.77	2.44
<b>รวมทุกหมวดค่าใช้จ่าย</b>	<b>6,465.40</b>	<b>100.00</b>	<b>1,871.57</b>	<b>100.00</b>	<b>8,336.97</b>	<b>100.00</b>	<b>1,293.76</b>	<b>100.00</b>	<b>69.45</b>	<b>100.00</b>	<b>1,363.21</b>	<b>100.00</b>	<b>7,759.16</b>	<b>100.00</b>	<b>1,941.02</b>	<b>100.00</b>	<b>9,700.18</b>	<b>100.00</b>

จำนวนผู้เยี่ยมชมออนไลน์ จำแนกตามเพศ ปี 2549

จังหวัดระยอง

เพศ	นักท่องเที่ยว						นักทัศนาจร						ผู้เยี่ยมชม					
	ไทย	ร้อยละ	ต่างประเทศ	ร้อยละ	รวม	ร้อยละ	ไทย	ร้อยละ	ต่างประเทศ	ร้อยละ	รวม	ร้อยละ	ไทย	ร้อยละ	ต่างประเทศ	ร้อยละ	รวม	ร้อยละ
ชาย	852,496	47.50	157,525	54.70	1,010,021	48.49	581,919	48.37	38,310	62.74	620,229	49.06	1,434,415	47.85	195,835	56.11	1,630,250	48.71
หญิง	942,264	52.50	130,465	45.30	1,072,729	51.51	621,142	51.63	22,750	37.26	643,892	50.94	1,563,406	52.15	153,215	43.89	1,716,621	51.29
รวม	1,794,760	100.00	287,990	100.00	2,082,750	100.00	1,203,061	100.00	61,060	100.00	1,264,121	100.00	2,997,821	100.00	349,050	100.00	3,346,871	100.00

จำนวนผู้เยี่ยมชมออนไลน์ จำแนกตามอายุ ปี 2549

จังหวัดระยอง

อายุ (ปี)	นักท่องเที่ยว						นักทัศนาจร						ผู้เยี่ยมชม					
	ไทย	ร้อยละ	ต่างประเทศ	ร้อยละ	รวม	ร้อยละ	ไทย	ร้อยละ	ต่างประเทศ	ร้อยละ	รวม	ร้อยละ	ไทย	ร้อยละ	ต่างประเทศ	ร้อยละ	รวม	ร้อยละ
1. 15 - 24 ปี	413,945	23.06	42,642	14.81	456,587	21.92	189,452	15.75	6,989	11.45	196,441	15.54	603,397	20.13	49,631	14.22	653,028	19.51
2. 25 - 34 ปี	785,287	43.75	81,133	28.17	866,420	41.60	581,782	48.36	21,247	34.80	603,029	47.70	1,367,069	45.60	102,380	29.33	1,469,449	43.91
3. 35 - 44 ปี	356,406	19.86	103,448	35.92	459,854	22.08	284,983	23.69	21,629	35.42	306,612	24.25	641,389	21.40	125,077	35.83	766,466	22.90
4. 45 - 54 ปี	148,452	8.27	47,056	16.34	195,508	9.39	88,014	7.32	8,672	14.20	96,686	7.65	236,466	7.89	55,728	15.97	292,194	8.73
5. 55 - 64 ปี	69,466	3.87	10,380	3.60	79,846	3.83	43,694	3.63	-	-	43,694	3.46	113,160	3.77	10,380	2.97	123,540	3.69
65 ปีขึ้นไป	21,204	1.19	3,331	1.16	24,535	1.18	15,136	1.25	2,523	4.13	17,659	1.40	36,340	1.21	5,854	1.68	42,194	1.26
<b>รวม</b>	<b>1,794,760</b>	<b>100.00</b>	<b>287,990</b>	<b>100.00</b>	<b>2,082,750</b>	<b>100.00</b>	<b>1,203,061</b>	<b>100.00</b>	<b>61,060</b>	<b>100.00</b>	<b>1,264,121</b>	<b>100.00</b>	<b>2,997,821</b>	<b>100.00</b>	<b>349,050</b>	<b>100.00</b>	<b>3,346,871</b>	<b>100.00</b>
<b>อายุเฉลี่ย</b>	<b>32.91</b>		<b>36.87</b>		<b>33.46</b>		<b>33.79</b>		<b>36.68</b>		<b>33.93</b>		<b>33.26</b>		<b>36.83</b>		<b>33.63</b>	

จำนวนผู้เยี่ยมชมออนไลน์ จำแนกตามอาชีพ ปี 2549

จังหวัดระยอง

อาชีพ	นักท่องเที่ยว						นักท่องเที่ยว						ผู้เยี่ยมชม					
	ไทย	ร้อยละ	ต่างประเทศ	ร้อยละ	รวม	ร้อยละ	ไทย	ร้อยละ	ต่างประเทศ	ร้อยละ	รวม	ร้อยละ	ไทย	ร้อยละ	ต่างประเทศ	ร้อยละ	รวม	ร้อยละ
1.ประกอบธุรกิจส่วนตัว	258,705	14.41	29,107	10.11	287,812	13.82	186,856	15.53	6,175	10.11	193,031	15.27	445,561	14.86	35,282	10.11	480,843	14.37
2.ข้าราชการ-วิสาหกิจ	239,885	13.37	9,601	3.33	249,486	11.98	186,385	15.49	0	0.00	186,385	14.74	426,270	14.22	9,601	2.75	435,871	13.02
3.พนักงานบริษัท	749,534	41.76	112,275	38.99	861,809	41.38	400,430	33.29	33,130	54.26	433,560	34.30	1,149,964	38.36	145,405	41.66	1,295,369	38.70
4.แม่บ้าน-ว่างงาน	33,391	1.86	13,798	4.79	47,189	2.27	37,402	3.11	-	-	37,402	2.96	70,793	2.36	13,798	3.95	84,591	2.53
5.นักเรียน-นักศึกษา	367,984	20.50	49,148	17.07	417,132	20.03	169,449	14.08	9,946	16.29	179,395	14.19	537,433	17.93	59,094	16.93	596,527	17.82
6.เกษียณ	14,841	0.83	1,143	0.40	15,984	0.77	12,805	1.06	2,524	4.13	15,329	1.21	27,646	0.92	3,667	1.05	31,313	0.94
7.เกษตรกร	29,021	1.62	16,632	5.78	45,653	2.19	14,174	1.18	2,524	4.13	16,698	1.32	43,195	1.44	19,156	5.49	62,351	1.86
8.ลูกจ้าง-คนงาน-พนักงาน	101,354	5.65	33,376	11.59	134,730	6.47	195,560	16.26	3,235	5.30	198,795	15.73	296,914	9.90	36,611	10.49	333,525	9.97
9.อื่นๆ	45	0.00	22,910	7.94	22,955	1.09	-	-	3,526	5.78	3,526	0.28	45	0.01	26,436	7.57	26,481	0.79
<b>รวมทั้งหมด</b>	<b>1,794,760</b>	<b>100.00</b>	<b>287,990</b>	<b>100.00</b>	<b>2,082,750</b>	<b>100.00</b>	<b>1,203,061</b>	<b>100.00</b>	<b>61,060</b>	<b>100.00</b>	<b>1,264,121</b>	<b>100.00</b>	<b>2,997,821</b>	<b>100.00</b>	<b>349,050</b>	<b>100.00</b>	<b>3,346,871</b>	<b>100.00</b>

จำนวนผู้เยี่ยมเยือนคนไทย จำแนกตามระดับของรายได้ ปี 2549

จังหวัดระยอง

ระดับของรายได้ (หน่วย:บาท)	คนไทย					
	นักท่องเที่ยว	ร้อยละ	นักท่องเที่ยว	ร้อยละ	ผู้เยี่ยมเยือน	ร้อยละ
1. ไม่มีรายได้	300,065	16.72	142,768	11.87	442,833	14.77
2. ต่ำกว่า 10,000 บาท	232,622	12.96	192,053	15.96	424,675	14.17
3. 10,001-15,000 บาท	556,941	31.03	393,790	32.73	950,731	31.71
4. 15,001-30,000 บาท	404,510	22.54	318,115	26.44	722,625	24.11
5. 30,001-45,000 บาท	149,623	8.34	81,430	6.77	231,053	7.71
6. 45,001-60,000 บาท	75,876	4.23	45,550	3.79	121,426	4.05
7. 60,001-75,000 บาท	42,443	2.36	10,864	0.90	53,307	1.78
8. 75,001-90,000 บาท	24,511	1.37	18,491	1.54	43,002	1.43
9. มากกว่า 90,000 บาท	8,169	0.45	-	-	8,169	0.27
<b>รวมทั้งหมด</b>	<b>1,794,760</b>	<b>100.00</b>	<b>1,203,061</b>	<b>100.00</b>	<b>2,997,821</b>	<b>100.00</b>



จำนวนผู้เยี่ยมชมชาวไทย จำแนกตามถิ่นที่อยู่ ปี 2549

จังหวัดระยอง

ถิ่นที่อยู่ของผู้เยี่ยมชม	นักท่องเที่ยว		นักทัศนาจร		ผู้เยี่ยมชม	
	จำนวน	ร้อยละ	จำนวน	ร้อยละ	จำนวน	ร้อยละ
1. กรุงเทพมหานคร	885,902	49.36	392,859	32.65	1,278,761	42.66
2. ภาคกลาง	358,888	20.00	135,000	11.22	493,888	16.47
3. ภาคตะวันตก	53,511	2.98	-	-	53,511	1.78
4. ภาคตะวันออก	256,697	14.30	602,335	50.07	859,032	28.66
5. ภาคเหนือ	127,406	7.10	37,043	3.08	164,449	5.49
6. ภาคใต้	27,250	1.52	24,006	2.00	51,256	1.71
7. ภาคตะวันออกเฉียงเหนือ	85,106	4.74	11,818	0.98	96,924	3.23
รวม	1,794,760	100.00	1,203,061	100.00	2,997,821	100.00

จำนวนผู้เยี่ยมชมชาวต่างประเทศ จำแนกตามระดับของรายได้ ปี 2549  
จังหวัดระยอง

ระดับของรายได้ (หน่วย : USD)	ชาวต่างประเทศ					
	นักท่องเที่ยว	ร้อยละ	นักทัศนาจร	ร้อยละ	ผู้เยี่ยมชม	ร้อยละ
1. Under 20,000 USD/ Year	106,608	37.02	18,953	31.04	125,561	35.97
2. 20,001 – 40,000 USD/ Year	75,430	26.19	37,000	60.59	112,430	32.21
3. 40,001 – 60,000 USD/ Year	67,928	23.59	1,262	2.07	69,190	19.82
4. 60,001 – 80,000 USD/ Year	19,607	6.81	1,262	2.07	20,869	5.98
5. 80,001 – 100,000 USD/ Year	14,580	5.06	2,583	4.23	17,163	4.92
6. Over 100,000 USD/ Year	3,837	1.33	-	-	3,837	1.10
<b>รวมทั้งหมด</b>	<b>287,990</b>	<b>100.00</b>	<b>61,060</b>	<b>100.00</b>	<b>349,050</b>	<b>100.00</b>

จำนวนผู้เยี่ยมชม จำนวนตามจำนวนครั้งในการเดินทางเข้ามาท่องเที่ยวจังหวัดนี้ในรอบ 1 ปี ปี 2549

จังหวัดระยอง

จำนวนครั้ง ของการเดินทาง	นักท่องเที่ยว						นักท่องเที่ยว						ผู้เยี่ยมชม					
	ไทย	ร้อยละ	ต่างประเทศ	ร้อยละ	รวม	ร้อยละ	ไทย	ร้อยละ	ต่างประเทศ	ร้อยละ	รวม	ร้อยละ	ไทย	ร้อยละ	ต่างประเทศ	ร้อยละ	รวม	ร้อยละ
1 ครั้ง	1,183,084	65.92	200,139	69.50	1,383,223	66.41	626,830	52.10	35,608	58.32	662,438	52.40	1,809,914	60.37	235,747	67.54	2,045,661	61.12
2 ครั้ง	423,263	23.58	58,002	20.14	481,265	23.11	435,116	36.17	17,701	28.99	452,817	35.82	858,379	28.63	75,703	21.69	934,082	27.91
3 ครั้ง	135,024	7.52	17,749	6.16	152,773	7.34	73,346	6.10	5,547	9.08	78,893	6.24	208,370	6.95	23,296	6.67	231,666	6.92
4 ครั้ง	26,266	1.46	12,100	4.20	38,366	1.84	29,488	2.45	2,204	3.61	31,692	2.51	55,754	1.86	14,304	4.10	70,058	2.09
5 ครั้ง	12,726	0.71	-	-	12,726	0.61	15,386	1.28	-	-	15,386	1.22	28,112	0.94	-	-	28,112	0.84
มากกว่า 5 ครั้ง	14,397	0.81	-	-	14,397	0.69	22,895	1.90	-	-	22,895	1.81	37,292	1.25	-	-	37,292	1.12
รวม	1,794,760	100.00	287,990	100.00	2,082,750	100.00	1,203,061	100.00	61,060	100.00	1,264,121	100.00	2,997,821	100.00	349,050	100.00	3,346,871	100.00
จำนวนครั้งเฉลี่ย/ปี	1.50	-	1.45	-	1.49	-	1.70	-	1.58	-	1.70	-	1.58	-	1.47	-	1.57	-

จำนวนผู้เยี่ยมชมออนไลน์ จำแนกตามจำนวนผู้ร่วมเดินทาง ปี 2549

จังหวัดระยอง

จำนวนผู้ร่วมเดินทาง	นักท่องเที่ยว						นักทัศนาจร						ผู้เยี่ยมชม					
	ไทย	ร้อยละ	ต่างประเทศ	ร้อยละ	รวม	ร้อยละ	ไทย	ร้อยละ	ต่างประเทศ	ร้อยละ	รวม	ร้อยละ	ไทย	ร้อยละ	ต่างประเทศ	ร้อยละ	รวม	ร้อยละ
คนเดียว	34,230	1.91	4,922	1.71	39,152	1.88	34,002	2.83	708	1.16	34,710	2.75	68,232	2.28	5,630	1.61	73,862	2.21
2 คน	246,375	13.73	97,386	33.82	343,761	16.51	213,825	17.77	5,507	9.02	219,332	17.35	460,200	15.35	102,893	29.48	563,093	16.82
3 คน	214,420	11.95	69,476	24.12	283,896	13.63	173,149	14.39	10,459	17.13	183,608	14.52	387,569	12.93	79,935	22.90	467,504	13.97
4 คน	330,632	18.42	45,292	15.73	375,924	18.05	301,482	25.06	30,743	50.35	332,225	26.28	632,114	21.09	76,035	21.78	708,149	21.16
5 คน	251,807	14.03	17,670	6.14	269,477	12.94	126,932	10.55	2,106	3.45	129,038	10.21	378,739	12.63	19,776	5.67	398,515	11.91
6 - 10 คน	537,001	29.92	16,454	5.71	553,455	26.57	254,535	21.16	-	-	254,535	20.14	791,536	26.40	16,454	4.71	807,990	24.14
มากกว่า 10 คน	180,295	10.04	36,790	12.77	217,085	10.42	99,136	8.24	11,537	18.89	110,673	8.75	279,431	9.32	48,327	13.85	327,758	9.79
รวม	1,794,760	100.00	287,990	100.00	2,082,750	100.00	1,203,061	100.00	61,060	100.00	1,264,121	100.00	2,997,821	100.00	349,050	100.00	3,346,871	100.00
จำนวนคน/ครั้ง	5.49	-	4.09	-	5.29	-	4.86	-	4.78	-	4.86	-	5.24	-	4.21	-	5.13	-

จำนวนผู้เยี่ยมชมออนไลน์ จำแนกตามความสัมพันธ์กับผู้ร่วมเดินทาง ปี 2549

จังหวัดระยอง

ความสัมพันธ์ กับผู้ร่วมเดินทาง	นักท่องเที่ยว						นักท่องเที่ยว						ผู้เยี่ยมชม					
	ไทย	ร้อยละ	ต่างประเทศ	ร้อยละ	รวม	ร้อยละ	ไทย	ร้อยละ	ต่างประเทศ	ร้อยละ	รวม	ร้อยละ	ไทย	ร้อยละ	ต่างประเทศ	ร้อยละ	รวม	ร้อยละ
คนเดียว	34,230	1.91	4,922	1.71	39,152	1.88	34,002	2.83	708	1.16	34,710	2.75	68,232	2.28	5,630	1.61	73,862	2.21
เพื่อน	1,101,081	61.35	125,629	43.62	1,226,710	58.90	769,144	63.93	27,146	44.46	796,290	62.99	1,870,225	62.39	152,775	43.77	2,023,000	60.44
แฟน	86,557	4.82	93,911	32.61	180,468	8.66	110,300	9.17	19,659	32.20	129,959	10.28	196,857	6.57	113,570	32.54	310,427	9.28
ครอบครัว	376,753	20.99	55,090	19.13	431,843	20.73	184,617	15.35	11,847	19.40	196,464	15.54	561,370	18.73	66,937	19.18	628,307	18.77
ญาติ	101,992	5.68	8,438	2.93	110,430	5.30	67,121	5.58	1,700	2.78	68,821	5.44	169,113	5.64	10,138	2.90	179,251	5.36
กลุ่มที่ทำงาน	94,147	5.25	-	-	94,147	4.53	37,877	3.14	-	-	37,877	3.00	132,024	4.39	-	-	132,024	3.94
<b>รวม</b>	<b>1,794,760</b>	<b>100.00</b>	<b>287,990</b>	<b>100.00</b>	<b>2,082,750</b>	<b>100.00</b>	<b>1,203,061</b>	<b>100.00</b>	<b>61,060</b>	<b>100.00</b>	<b>1,264,121</b>	<b>100.00</b>	<b>2,997,821</b>	<b>100.00</b>	<b>349,050</b>	<b>100.00</b>	<b>3,346,871</b>	<b>100.00</b>

จำนวนผู้เยี่ยมชมชาวต่างประเทศ จำแนกตามดินที่อยู่ปี 2549

จังหวัดระยอง

ถิ่นที่อยู่ของผู้เยี่ยมชม	นักท่องเที่ยว		นักทัศนจร		ผู้เยี่ยมชม	
	จำนวน	ร้อยละ	จำนวน	ร้อยละ	จำนวน	ร้อยละ
1. อเมริกา	25,574	8.88	9,921	16.25	35,495	10.17
2. ยุโรป	125,686	43.64	27,621	45.24	153,307	43.92
3. โอเชียเนีย	13,516	4.69	6,048	9.91	19,564	5.60
4. เอเชีย	114,322	39.70	16,101	26.37	130,423	37.37
5. ตะวันออกกลาง	6,928	2.41	949	1.55	7,877	2.26
6. แอฟริกา	1,964	0.68	420	0.68	2,384	0.68
<b>รวม</b>	<b>287,990</b>	<b>100.00</b>	<b>61,060</b>	<b>100.00</b>	<b>349,050</b>	<b>100.00</b>

จำนวนผู้เยี่ยมชม จำนวนตามวัตถุประสงค์หลักของการเดินทาง ปี 2549

จังหวัดระยอง

วัตถุประสงค์หลัก ของการเดินทาง	นักท่องเที่ยว						นักท่องเที่ยว						ผู้เยี่ยมชม					
	ไทย	ร้อยละ	ต่างประเทศ	ร้อยละ	รวม	ร้อยละ	ไทย	ร้อยละ	ต่างประเทศ	ร้อยละ	รวม	ร้อยละ	ไทย	ร้อยละ	ต่างประเทศ	ร้อยละ	รวม	ร้อยละ
1. ท่องเที่ยว/พักผ่อน	1,387,475	77.31	279,608	97.09	1,667,081	80.04	959,384	79.75	54,944	89.98	1,014,328	80.24	2,346,859	78.29	334,550	95.85	2,681,409	80.12
2. ประชุม/อบรม/สัมมนา/ดูงาน	66,070	3.68	777	0.27	66,847	3.21	12,750	1.06	1,770	2.90	14,520	1.15	78,820	2.63	2,547	0.73	81,367	2.43
3. ติดต่อธุรกิจ	23,365	1.30	1,544	0.54	24,909	1.20	34,002	2.83	1,321	2.16	35,323	2.79	57,367	1.91	2,865	0.82	60,232	1.80
4. ปฏิบัติราชการ	13,263	0.74	-	-	13,263	0.64	4,812	0.40	-	-	4,812	0.38	18,075	0.60	-	-	18,075	0.54
5. เยี่ยมญาติ/เพื่อน	157,740	8.79	3,751	1.30	161,491	7.75	144,395	12.00	1,763	2.89	146,158	11.56	302,135	10.08	5,514	1.58	307,649	9.19
6. ชมนิทรรศการ/แสดงสินค้า	4,939	0.28	-	-	4,939	0.24	-	-	-	-	-	-	4,939	0.16	-	-	4,939	0.15
7. ได้รับรางวัล	-	-	-	-	-	-	-	-	1,262	2.07	1,262	0.10	-	-	1,262	0.36	1,262	0.04
8. อื่น ๆ	141,908	7.90	2,312	0.80	144,220	6.92	47,718	3.96	-	-	47,718	3.78	189,626	6.33	2,312	0.66	191,938	5.73
<b>รวมทั้งหมด</b>	<b>1,794,760</b>	<b>100.00</b>	<b>287,998</b>	<b>100.00</b>	<b>2,082,750</b>	<b>100.00</b>	<b>1,203,061</b>	<b>100.00</b>	<b>61,060</b>	<b>100.00</b>	<b>1,264,121</b>	<b>100.00</b>	<b>2,997,821</b>	<b>100.00</b>	<b>349,050</b>	<b>100.00</b>	<b>3,346,871</b>	<b>100.00</b>

จำนวนผู้เยี่ยมชมออนไลน์ จำแนกตามจำนวนจังหวัดที่รวมอยู่ในการเดินทางแต่ละครั้ง ปี 2549

จังหวัดระยอง

จำนวนจังหวัดที่ รวมอยู่ในการเดินทาง	นักท่องเที่ยว						นักทัศนาจร						ผู้เยี่ยมชมออนไลน์					
	ไทย	ร้อยละ	ต่างประเทศ	ร้อยละ	รวม	ร้อยละ	ไทย	ร้อยละ	ต่างประเทศ	ร้อยละ	รวม	ร้อยละ	ไทย	ร้อยละ	ต่างประเทศ	ร้อยละ	รวม	ร้อยละ
1 จังหวัด	1,436,131	80.02	175,704	61.01	1,611,835	77.38	969,511	80.59	49,792	81.55	1,019,303	80.64	2,405,642	80.25	225,496	64.60	2,631,138	78.62
2 จังหวัด	279,414	15.57	86,288	29.96	365,702	17.56	226,997	18.87	10,828	17.73	237,825	18.81	506,411	16.89	97,116	27.82	603,527	18.03
3 จังหวัด	77,179	4.30	21,044	7.31	98,223	4.72	6,553	0.54	-	-	6,553	0.52	83,732	2.79	21,044	6.03	104,776	3.13
4 จังหวัด	2,036	0.11	4,954	1.72	6,990	0.34	-	-	440	0.72	440	0.03	2,036	0.07	5,394	1.55	7,430	0.22
5 จังหวัด	-	-	-	-	-	-	-	-	-	-	-	-	-	-	-	-	-	-
มากกว่า 5 จังหวัด	-	-	-	-	-	-	-	-	-	-	-	-	-	-	-	-	-	-
<b>รวม</b>	<b>1,794,760</b>	<b>100.00</b>	<b>287,990</b>	<b>100.00</b>	<b>2,082,750</b>	<b>100.00</b>	<b>1,203,061</b>	<b>100.00</b>	<b>61,060</b>	<b>100.00</b>	<b>1,264,121</b>	<b>100.00</b>	<b>2,997,821</b>	<b>100.00</b>	<b>349,050</b>	<b>100.00</b>	<b>3,346,871</b>	<b>100.00</b>
จำนวนจังหวัดเฉลี่ย/ครั้ง	1.25	-	1.50	-	1.28	-	1.20	-	1.20	-	1.20	-	1.23	-	1.45	-	1.25	-



จำนวนผู้เยี่ยมชม จำนวนตามกิจกรรมที่เข้าร่วมระหว่างท่องเที่ยวในจังหวัดปี 2549

จังหวัดระยอง

กิจกรรมที่เข้าร่วม	ผู้เยี่ยมชม		
	ไทย	ต่างประเทศ	รวม
1. ท่องเที่ยวทั่วไป	91.04	79.34	89.82
2. ซื้อสินค้าและของที่ระลึก	50.92	13.39	47.01
3. กิจกรรมเชิงผจญภัย	17.96	1.73	16.27
4. กิจกรรมทางน้ำ	17.32	72.47	23.07
5. ท่องเที่ยวเชิงนิเวศ	6.03	8.07	6.25
6. กิจกรรมเชิงสุขภาพ	0.96	0.95	0.96
7. กิจกรรมด้านกีฬา	2.99	0.31	2.71
8. นันทนาการ/บันเทิง	15.34	40.29	17.94
9. กิจกรรมเชิงวัฒนธรรม	7.03	71.59	13.76
10. อื่นๆ (เช่น เกษตร ปฏิบัติธรรม)	11.44	21.85	12.52

จำนวนผู้เยี่ยมชมออนไลน์ จำแนกตามแหล่งท่องเที่ยว ปี 2549

จังหวัดระยอง

แหล่งท่องเที่ยว	ผู้เยี่ยมชมออนไลน์		
	ไทย	ต่างประเทศ	รวม
แหลมแม่พิมพ์	35.56	64.76	38.61
หาดแม่รำพึง	29.99	29.34	29.92
ตลาดบ้านเพ	27.67	11.53	25.99
เกาะเสม็ดและหมู่เกาะอื่นๆ	14.64	17.40	14.93
ตลาดผลไม้	57.20	10.79	52.36
หาดแสงจันทร์	2.92	2.08	2.83
หาดแหลมเจริญ	2.10	0.61	1.94
อุทยานแห่งชาติเขาชะเมา-เขาวง	7.82	0.54	7.06
อุทยานแห่งชาติเขาแหลมหญ้า	11.37	20.48	12.32
สถานแสดงพันธุ์สัตว์น้ำระยอง	18.06	39.86	20.33
หาดอื่นๆ เช่น หาดพุน หาดรีน หาดปลา ฯลฯ	2.53	2.39	2.52

## ข้อมูลสถานพักแรม จังหวัดระยอง

## มกราคม - ธันวาคม

	2549	2548	Δ (%)
จำนวนสถานพักแรม (แห่ง)	182	185	- 1.62
ในเมือง	22	24	- 8.33
นอกเมือง	160	161	- 0.62
บ้านเพ	21	21	+ 0.00
หาดแม่พิมพ์	41	41	+ 0.00
หาดแม่รำพึง	42	42	+ 0.00
เกาะเสม็ด	43	43	+ 0.00
อื่น ๆ	13	14	- 7.14
จำนวนห้องพัก (ห้อง)	7,959	8,131	- 2.12
ในเมือง	2,082	2,159	- 3.57
นอกเมือง	5,877	5,972	- 1.59
บ้านเพ	636	636	+ 0.00
หาดแม่พิมพ์	1,806	1,806	+ 0.00
หาดแม่รำพึง	1,146	1,146	+ 0.00
เกาะเสม็ด	1,633	1,623	+ 0.62
อื่น ๆ	656	761	- 13.80
อัตราการเข้าพักเฉลี่ย (%)	48.07	44.11	+ 3.96
ในเมือง	50.24	45.39	+ 4.84
นอกเมือง	47.31	43.65	+ 3.66
บ้านเพ	43.17	40.17	+ 3.00
หาดแม่พิมพ์	45.94	42.87	+ 3.07
หาดแม่รำพึง	46.94	43.47	+ 3.47
เกาะเสม็ด	51.49	46.91	+ 4.58
อื่น ๆ	45.31	41.72	+ 3.59
จำนวนนักท่องเที่ยวพักโรงแรม (คน)	1,657,410	1,597,692	+ 3.74
ในเมือง	398,292	380,732	+ 4.61
นอกเมือง	1,259,118	1,216,960	+ 3.46
บ้านเพ	148,525	135,177	+ 9.87
หาดแม่พิมพ์	392,305	374,502	+ 4.75
หาดแม่รำพึง	276,953	257,991	+ 7.35
เกาะเสม็ด	322,446	308,595	+ 4.49
อื่น ๆ	118,889	140,695	- 15.50
ระยะเวลาพักเฉลี่ย (วัน)	2.07	1.98	+ 0.09
ในเมือง	2.03	1.92	+ 0.11
นอกเมือง	2.08	2.00	+ 0.08
บ้านเพ	1.81	1.72	+ 0.09
หาดแม่พิมพ์	2.00	1.93	+ 0.07
หาดแม่รำพึง	2.09	1.96	+ 0.13
เกาะเสม็ด	2.32	2.25	+ 0.07
อื่น ๆ	2.00	1.99	+ 0.01
จำนวนคนพักต่อห้อง	2.54	2.52	+ 0.02
ในเมือง	2.16	2.09	+ 0.07
นอกเมือง	2.66	2.65	+ 0.01
บ้านเพ	2.44	2.50	- 0.06
หาดแม่พิมพ์	2.79	2.72	+ 0.07
หาดแม่รำพึง	2.72	2.67	+ 0.05
เกาะเสม็ด	2.63	2.58	+ 0.05
อื่น ๆ	2.41	2.70	- 0.29

**Occupancy Rate of Accommodation Establishments  
in Rayong  
January - December 2006**

Month	Hotel						Grand
	Muang	Ban Phe	Hat Mae Pim	Hat Mae Ramphung	Koh Samet	Others	Total
January	40.15	37.02	35.44	40.26	45.62	34.18	39.47
February	43.92	37.29	47.53	44.00	60.99	37.74	47.20
March	43.03	36.41	40.96	49.63	63.75	36.32	46.66
April	51.70	52.15	59.09	64.37	59.64	47.42	56.51
May	53.97	53.43	54.72	51.05	60.93	50.35	54.80
June	49.54	41.96	39.17	40.52	39.85	41.91	42.67
<b>Total (Jan.-Jun.)</b>	<b>47.05</b>	<b>43.04</b>	<b>46.15</b>	<b>48.31</b>	<b>55.13</b>	<b>41.32</b>	<b>47.88</b>
July	43.61	42.10	38.87	36.52	40.05	37.58	40.17
August	44.96	45.30	41.82	39.61	43.27	32.77	42.15
September	57.33	37.22	40.31	45.82	53.68	34.05	47.53
October	52.08	45.25	49.18	51.49	46.22	61.15	50.34
November	55.24	42.72	45.87	50.06	46.40	65.77	50.42
December	67.29	47.13	58.29	49.93	57.47	64.53	58.89
<b>Total (Jul.-Dec.)</b>	<b>53.42</b>	<b>43.29</b>	<b>45.72</b>	<b>45.57</b>	<b>47.85</b>	<b>49.31</b>	<b>48.25</b>
<b>Total</b>	<b>50.24</b>	<b>43.17</b>	<b>45.94</b>	<b>46.94</b>	<b>51.49</b>	<b>45.31</b>	<b>48.07</b>

## Guest Arrivals at Accommodation Establishments

### Rayong

Nationality	January-December		
	2006	2005	Δ(%)
Thai	1,394,259	1,334,046	+ 4.51
Malaysia	8,955	9,984	- 10.31
Singapore	12,400	13,011	- 4.70
China	14,849	15,762	- 5.79
Hong Kong	13,139	11,539	+ 13.87
Japan	13,337	13,844	- 3.66
Korea	10,759	12,889	- 16.53
Taiwan	11,006	12,573	- 12.46
Austria	8,261	8,694	- 4.98
Belgium	7,402	8,208	- 9.82
Denmark	7,525	8,284	- 9.16
France	10,571	8,862	+ 19.28
Germany	7,809	9,516	- 17.94
Italy	7,184	8,519	- 15.67
Netherlands	7,042	6,176	+ 14.02
Sweden	7,548	6,602	+ 14.33
Switzerland	7,787	6,004	+ 29.70
U.K.	14,056	8,415	+ 67.04
U.S.A.	16,982	17,578	- 3.39
Canada	4,495	7,441	- 39.59
Middle East	4,436	3,743	+ 18.51
Australia	6,489	5,781	+ 12.25
New Zealand	5,789	5,488	+ 5.48
India	3,168	2,931	+ 8.09
Russian	4,599	3,694	+ 24.50
East EU	12,185	13,395	- 9.03
Indonesia	2,738	2,753	- 0.54
Philippines	5,733	5,194	+ 10.38
Finland	3,868	3,023	+ 27.95
Norway	3,936	2,683	+ 46.70
Spain	3,883	2,500	+ 55.32
Africa	1,755	1,653	+ 6.17
Myanmar	437	893	- 51.06
Israel	1,487	1,758	- 15.42
Lao	265	681	- 61.09
Vietnam	884	840	+ 5.24
Brunei	450	171	+ 163.16
Cambodia	104	5	+ 1980.00
Others South Asia	1,212	1,928	- 37.14
Others The Americas	1,420	1,684	- 15.68
Others	7,206	8,947	- 19.46
<b>Total</b>	<b>1,657,410</b>	<b>1,597,692</b>	<b>+ 3.74</b>
Thai	1,394,259	1,334,046	+ 4.51
Foreigners	263,151	263,646	- 0.19

**Guest Arrivals at Accommodation Establishments in Rayong 2006**

**Total**

<b>Nationality</b>	<b>Total</b>	<b>Jan.</b>	<b>Feb.</b>	<b>Mar.</b>	<b>Apr.</b>	<b>May</b>	<b>Jun.</b>	<b>Jan.-Jun.</b>	<b>Jul.</b>	<b>Aug.</b>	<b>Sep.</b>	<b>Oct.</b>	<b>Nov.</b>	<b>Dec.</b>	<b>Jul.-Dec.</b>
Thai	1,394,259	113,285	113,315	146,947	116,390	116,523	103,244	709,704	105,665	116,231	104,300	118,753	110,226	129,380	684,555
Malaysia	8,955	40	39	88	1,223	1,252	710	3,352	715	492	376	1,379	1,121	1,520	5,603
Singapore	12,400	252	313	318	1,484	1,534	1,170	5,071	794	728	1,077	1,693	1,312	1,725	7,329
China	14,849	481	340	464	2,233	2,264	1,313	7,095	1,080	961	1,073	1,566	1,308	1,766	7,754
Hong Kong	13,139	573	223	224	1,346	2,365	1,127	5,858	938	779	1,016	1,634	1,262	1,652	7,281
Japan	13,337	290	153	200	1,356	2,555	979	5,533	1,121	1,147	1,410	1,508	1,060	1,558	7,804
Korea	10,759	222	280	268	1,058	1,796	1,035	4,659	818	577	769	1,471	1,063	1,402	6,100
Taiwan	11,006	215	270	265	1,267	1,589	925	4,531	625	684	977	1,539	1,151	1,499	6,475
Austria	8,261	378	226	262	867	846	612	3,191	437	343	373	1,561	907	1,449	5,070
Belgium	7,402	368	330	257	1,077	656	567	3,255	394	455	328	1,180	746	1,044	4,147
Denmark	7,525	344	212	290	1,032	537	600	3,015	378	464	706	1,106	793	1,063	4,510
France	10,571	489	311	354	1,045	2,747	869	5,815	729	525	565	1,060	738	1,139	4,756
Germany	7,809	518	344	383	974	843	480	3,542	501	602	388	921	825	1,030	4,267
Italy	7,184	196	140	251	802	863	527	2,779	493	505	998	876	682	851	4,405
Netherlands	7,042	291	404	372	995	951	558	3,571	472	420	330	768	565	916	3,471
Sweden	7,548	833	351	296	952	915	706	4,053	498	431	426	729	545	866	3,495
Switzerland	7,787	752	222	339	871	814	421	3,419	537	653	955	721	527	975	4,368
U.K.	14,056	913	1,321	1,228	1,875	1,248	636	7,221	1,060	1,239	1,174	863	1,180	1,319	6,835
U.S.A.	16,982	825	1,265	1,491	1,590	2,927	1,119	9,217	1,247	1,113	933	1,559	1,222	1,691	7,765
Canada	4,495	88	84	141	473	962	370	2,118	412	239	447	508	275	496	2,377
Middle East	4,436	132	264	242	794	991	329	2,752	336	268	95	320	309	356	1,684
Australia	6,489	253	283	429	1,057	928	612	3,562	530	520	298	553	411	615	2,927
New Zealand	5,789	170	224	347	1,061	1,044	488	3,334	472	429	346	402	411	395	2,455
India	3,168	87	41	67	563	391	421	1,570	329	423	151	238	221	236	1,598
Russia	4,599	162	69	138	805	1,014	417	2,605	361	344	179	298	320	492	1,994
East Europe	12,185	904	2,022	1,959	1,952	670	638	8,145	520	994	435	462	751	878	4,040
Indonesia	2,738	188	39	54	487	400	400	1,568	231	266	210	153	136	174	1,170
Philippines	5,733	130	44	99	897	1,733	727	3,630	491	255	697	233	160	267	2,103
Finland	3,868	471	53	61	508	1,022	648	2,763	404	212	87	144	132	126	1,105
Norway	3,936	268	95	153	929	445	571	2,461	344	314	72	186	208	351	1,475
Spain	3,883	62	27	65	668	1,195	640	2,657	397	259	96	170	129	175	1,226
Africa	1,755	8	14	13	458	254	252	999	202	269	112	52	88	33	756
Myanmar	437	4	-	-	257	40	58	359	16	6	17	28	7	4	78
Israel	1,487	23	1	-	345	171	108	648	120	364	162	31	40	122	839
Lao	265	-	1	-	184	23	28	236	5	7	10	-	-	7	29
Vietnam	884	6	8	1	343	296	122	776	45	40	14	5	4	-	108
Brunei	450	8	-	-	13	48	12	81	24	162	37	123	3	20	369
Cambodia	104	-	-	-	43	26	5	74	15	6	1	8	-	-	30
Others in South Asia	1,212	-	-	-	-	93	7	100	62	189	60	300	147	354	1,112
Others in The Americas	1,420	7	-	-	-	23	-	30	99	216	79	371	252	373	1,390
Others	7,206	402	24	12	1,061	182	465	2,146	548	810	583	1,074	801	1,244	5,060
<b>Total</b>	<b>1,657,410</b>	<b>124,638</b>	<b>123,352</b>	<b>158,078</b>	<b>151,335</b>	<b>155,176</b>	<b>124,916</b>	<b>837,495</b>	<b>124,465</b>	<b>134,941</b>	<b>122,362</b>	<b>146,546</b>	<b>132,038</b>	<b>159,563</b>	<b>819,915</b>

**Guest Arrivals at Accommodation Establishments in Rayong 2006**

**Muang**

Nationality	Total	Jan.	Feb.	Mar.	Apr.	May	Jun.	Jan.-Jun.	Jul.	Aug.	Sep.	Oct.	Nov.	Dec.	Jul.-Dec.
Thai	332,402	31,664	31,168	31,119	12,877	30,546	21,960	159,334	22,266	27,683	28,223	31,954	28,038	34,904	173,068
Malaysia	1,919	13	27	26	84	240	257	647	285	147	85	258	217	280	1,272
Singapore	2,636	21	73	70	123	272	398	957	294	188	306	303	291	297	1,679
China	3,365	185	114	93	154	437	511	1,494	308	334	290	295	268	376	1,871
Hong Kong	2,658	280	40	36	67	454	289	1,166	290	123	280	275	227	297	1,492
Japan	2,914	78	63	42	74	566	362	1,185	265	300	278	315	257	314	1,729
Korea	2,271	33	44	38	80	303	289	787	255	168	256	305	224	276	1,484
Taiwan	2,651	18	79	56	110	274	323	860	201	279	411	286	296	318	1,791
Austria	1,812	50	54	59	58	128	133	482	191	111	116	331	240	341	1,330
Belgium	1,383	52	103	41	77	139	189	601	130	135	40	173	142	162	782
Denmark	1,832	65	61	35	96	80	292	629	144	191	142	261	206	259	1,203
France	2,551	157	95	60	89	607	203	1,211	277	205	234	222	178	224	1,340
Germany	2,230	245	93	116	58	208	157	877	183	279	121	237	207	326	1,353
Italy	1,812	31	68	91	78	182	138	588	178	103	304	208	229	202	1,224
Netherlands	1,733	44	118	75	87	173	171	668	154	175	58	232	154	292	1,065
Sweden	2,351	492	134	60	71	169	205	1,131	186	111	123	317	210	273	1,220
Switzerland	2,225	338	118	89	78	188	157	968	212	132	238	242	133	300	1,257
U.K.	3,543	117	501	377	115	334	287	1,731	269	359	301	264	251	368	1,812
U.S.A.	4,781	82	462	514	86	646	491	2,281	369	411	159	600	427	534	2,500
Canada	1,341	9	27	58	65	150	55	364	225	73	117	243	100	219	977
Middle East	1,063	20	40	53	55	202	66	436	184	77	8	83	158	117	627
Australia	1,714	25	163	113	70	180	187	738	227	227	62	202	131	127	976
New Zealand	1,608	33	95	174	79	191	167	739	195	165	96	158	123	132	869
India	826	19	10	10	46	58	38	181	144	189	24	87	103	98	645
Russia	1,273	29	33	45	44	294	170	615	122	81	105	52	108	190	658
East Europe	3,660	77	946	865	168	180	283	2,524	101	298	82	166	189	300	1,136
Indonesia	664	73	24	23	18	53	64	260	117	83	28	59	69	48	404
Philippines	1,306	86	10	10	78	279	169	632	189	99	171	53	59	103	674
Finland	1,081	215	7	26	38	166	188	640	182	83	0	49	68	59	441
Norway	1,039	56	31	33	77	37	142	376	173	128	5	75	78	204	663
Spain	951	0	11	8	62	183	176	440	222	77	0	73	84	55	511
Africa	557	0	8	0	34	94	98	234	146	92	5	23	46	11	323
Myanmar	92	0	0	0	8	34	0	42	16	2	0	28	0	4	50
Israel	505	20	0	0	13	52	44	129	51	215	14	12	21	63	376
Lao	41	0	0	0	5	23	9	37	0	4	0	0	0	0	4
Vietnam	243	3	0	0	16	116	46	181	45	13	0	0	4	0	62
Brunei	226	8	0	0	0	41	0	49	5	122	0	38	0	12	177
Cambodia	46	0	0	0	0	26	0	26	15	5	0	0	0	0	20
Others in South Asia	457	0	0	0	0	65	0	65	0	112	5	110	19	146	392
Others in The Americas	555	0	0	0	0	0	0	-	35	151	0	144	72	153	555
Others	1,975	264	4	0	125	0	144	537	140	358	102	231	211	396	1,438
<b>Total</b>	<b>398,292</b>	<b>34,902</b>	<b>34,824</b>	<b>34,415</b>	<b>15,463</b>	<b>38,375</b>	<b>28,863</b>	<b>186,842</b>	<b>28,991</b>	<b>34,088</b>	<b>32,789</b>	<b>38,964</b>	<b>33,838</b>	<b>42,780</b>	<b>211,450</b>

**Guest Arrivals at Accommodation Establishments in Rayong 2006**

**Ban Phe**

Nationality	Total	Jan.	Feb.	Mar.	Apr.	May	Jun.	Jan.-Jun.	Jul.	Aug.	Sep.	Oct.	Nov.	Dec.	Jul.-Dec.
Thai	130,671	7,624	8,721	12,314	12,964	14,481	8,662	64,766	11,438	14,198	9,786	9,417	9,083	11,983	65,905
Malaysia	750	7	0	0	161	7	39	214	73	56	41	121	105	140	536
Singapore	907	20	0	2	217	71	60	370	67	53	34	127	95	161	537
China	1,363	39	0	8	231	198	106	582	168	124	85	134	129	141	781
Hong Kong	1,090	34	3	0	156	168	95	456	103	39	88	161	115	128	634
Japan	1,097	23	0	5	194	216	32	470	80	120	72	141	86	128	627
Korea	693	2	3	13	148	93	44	303	70	22	49	105	56	88	390
Taiwan	709	4	10	7	159	58	30	268	85	29	51	119	71	86	441
Austria	612	41	11	7	155	16	32	262	46	14	14	145	74	57	350
Belgium	339	12	14	0	124	23	0	173	26	0	11	101	7	21	166
Denmark	494	14	6	20	142	8	11	201	23	24	17	105	65	59	293
France	799	32	18	10	179	184	35	458	109	9	31	83	43	66	341
Germany	510	31	18	25	106	39	14	233	34	30	31	49	50	83	277
Italy	418	29	4	0	113	20	35	201	42	4	16	37	52	66	217
Netherlands	377	17	13	17	105	49	25	226	14	0	3	15	42	77	151
Sweden	585	26	101	30	159	15	52	383	38	26	62	35	14	27	202
Switzerland	409	18	0	0	94	3	24	139	43	9	64	8	27	119	270
U.K.	1,059	108	52	51	248	41	18	518	75	94	71	82	66	153	541
U.S.A.	1,223	46	34	39	257	204	66	646	120	58	49	82	64	204	577
Canada	170	1	25	11	25	33	0	95	26	9	0	16	11	13	75
Middle East	276	13	20	44	79	22	39	217	0	16	12	21	10	0	59
Australia	461	8	13	25	156	13	31	246	36	29	33	11	29	77	215
New Zealand	348	29	2	2	102	43	19	197	50	0	6	31	30	34	151
India	228	0	1	2	51	20	67	141	41	19	7	3	5	12	87
Russia	277	10	10	0	56	57	42	175	15	0	0	22	20	45	102
East Europe	794	111	77	80	214	0	13	495	31	84	29	26	23	106	299
Indonesia	47	1	0	0	4	0	24	29	11	0	7	0	0	0	18
Philippines	352	13	0	2	41	102	70	228	26	8	12	24	25	29	124
Finland	196	2	0	0	22	7	43	74	34	7	18	15	21	27	122
Norway	143	3	5	0	52	0	29	89	9	10	0	8	10	17	54
Spain	211	1	0	5	36	7	45	94	26	0	12	13	25	41	117
Africa	93	0	0	0	8	5	13	26	22	7	9	10	10	9	67
Myanmar	9	0	0	0	9	0	0	9	0	0	0	0	0	0	-
Israel	125	0	0	0	35	0	0	35	0	29	10	12	7	32	90
Lao	16	0	0	0	9	0	0	9	0	0	0	0	0	7	7
Vietnam	38	0	0	0	12	15	0	27	0	11	0	0	0	0	11
Brunei	21	0	0	0	0	0	0	-	0	0	0	21	0	0	21
Cambodia	-	0	0	0	0	0	0	-	0	0	0	0	0	0	-
Others in South Asia	57	0	0	0	0	0	0	-	0	0	0	29	0	28	57
Others in The Americas	93	0	0	0	0	0	0	-	0	0	0	43	10	40	93
Others	465	11	2	0	25	0	0	38	63	57	51	50	63	143	427
<b>Total</b>	<b>148,525</b>	<b>8,330</b>	<b>9,163</b>	<b>12,719</b>	<b>16,848</b>	<b>16,218</b>	<b>9,815</b>	<b>73,093</b>	<b>13,044</b>	<b>15,195</b>	<b>10,781</b>	<b>11,422</b>	<b>10,543</b>	<b>14,447</b>	<b>75,432</b>



**Guest Arrivals at Accommodation Establishments in Rayong 2006**

**Hat Mae Pim**

Nationality	Total	Jan.	Feb.	Mar.	Apr.	May	Jun.	Jan.-Jun.	Jul.	Aug.	Sep.	Oct.	Nov.	Dec.	Jul.-Dec.
Thai	330,812	25,702	22,565	31,340	38,387	32,915	24,827	175,736	34,588	24,937	22,614	28,041	21,981	22,915	155,076
Malaysia	2,140	1	8	16	405	347	167	944	170	162	102	286	214	262	1,196
Singapore	2,887	24	59	42	448	448	244	1,265	169	172	339	394	233	315	1,622
China	3,371	67	49	87	665	589	278	1,735	247	155	289	335	256	354	1,636
Hong Kong	3,104	113	49	50	428	661	214	1,515	224	175	167	442	243	338	1,589
Japan	3,190	66	25	43	413	674	143	1,364	301	273	484	297	217	254	1,826
Korea	2,515	76	92	82	283	492	167	1,192	242	127	191	301	208	254	1,323
Taiwan	2,556	124	43	47	373	488	159	1,234	133	151	188	355	214	281	1,322
Austria	1,665	58	39	29	242	264	109	741	131	63	91	282	118	239	924
Belgium	1,746	39	17	31	374	194	79	734	101	115	146	271	173	206	1,012
Denmark	1,701	98	51	61	264	164	56	694	61	93	270	234	135	214	1,007
France	2,553	178	49	50	272	720	244	1,513	213	99	79	262	144	243	1,040
Germany	1,622	106	43	74	269	291	55	838	90	76	49	206	175	188	784
Italy	1,857	38	22	57	256	287	109	769	90	110	402	206	93	187	1,088
Netherlands	1,593	44	54	35	268	285	145	831	136	109	47	182	139	149	762
Sweden	1,685	189	28	42	338	313	98	1,008	117	142	38	135	84	161	677
Switzerland	1,987	284	30	92	264	248	111	1,029	114	93	189	229	120	213	958
U.K.	2,785	184	200	184	496	284	74	1,422	241	206	203	211	291	211	1,363
U.S.A.	3,289	81	117	229	404	766	193	1,790	320	218	193	311	263	194	1,499
Canada	1,305	20	16	41	148	292	109	626	97	91	247	91	55	98	679
Middle East	1,271	41	59	45	292	297	99	833	92	104	11	105	51	75	438
Australia	1,496	44	50	95	245	210	186	830	108	104	55	159	82	158	666
New Zealand	1,488	27	66	120	289	250	77	829	122	145	80	141	105	66	659
India	672	40	7	24	172	60	106	409	58	82	11	64	23	25	263
Russia	1,156	34	23	26	268	246	33	630	82	128	12	94	70	140	526
East Europe	2,273	229	216	169	517	147	73	1,351	172	252	105	117	144	132	922
Indonesia	656	13	4	15	171	99	67	369	43	92	44	42	19	47	287
Philippines	1,886	14	13	15	314	440	185	981	159	79	411	104	48	104	905
Finland	1,255	226	41	33	217	295	186	998	115	60	8	51	0	23	257
Norway	1,026	48	37	42	273	129	154	683	65	67	13	38	60	100	343
Spain	1,013	11	11	22	201	311	144	700	95	96	0	63	13	46	313
Africa	503	8	0	5	186	67	66	332	24	97	12	11	14	13	171
Myanmar	136	4	0	0	128	0	0	132	0	4	0	0	0	0	4
Israel	319	0	0	0	117	80	12	209	19	41	37	4	0	9	110
Lao	108	0	1	0	99	0	8	108	0	0	0	0	0	0	-
Vietnam	315	3	3	0	138	133	33	310	0	0	0	5	0	0	5
Brunei	118	0	0	0	0	7	0	7	19	20	0	64	0	8	111
Cambodia	24	0	0	0	16	0	0	16	0	0	0	8	0	0	8
Others in South Asia	275	0	0	0	0	23	0	23	0	28	0	131	21	72	252
Others in The Americas	284	0	0	0	0	23	0	23	13	11	0	128	50	59	261
Others	1,668	56	9	6	329	0	209	609	120	122	141	342	148	186	1,059
<b>Total</b>	<b>392,305</b>	<b>28,290</b>	<b>24,096</b>	<b>33,249</b>	<b>48,969</b>	<b>43,539</b>	<b>29,219</b>	<b>207,362</b>	<b>39,091</b>	<b>29,099</b>	<b>27,268</b>	<b>34,742</b>	<b>26,204</b>	<b>28,539</b>	<b>184,943</b>

**Guest Arrivals at Accommodation Establishments in Rayong 2006**

**Hat Mae Ramphung**

Nationality	Total	Jan.	Feb.	Mar.	Apr.	May	Jun.	Jan.-Jun.	Jul.	Aug.	Sep.	Oct.	Nov.	Dec.	Jul.-Dec.
Thai	240,726	19,176	18,324	27,761	26,330	8,016	17,262	116,869	16,853	24,024	18,908	19,636	19,388	25,048	123,857
Malaysia	1,442	4	0	5	237	148	91	485	51	68	21	302	184	331	957
Singapore	1,888	77	56	32	290	151	93	699	108	110	112	354	175	330	1,189
China	2,138	75	43	68	551	236	122	1,095	102	95	95	287	170	294	1,043
Hong Kong	1,772	61	11	19	257	250	95	693	106	112	127	280	175	279	1,079
Japan	1,951	33	35	16	312	283	98	777	164	192	135	243	145	295	1,174
Korea	1,643	7	10	23	255	222	73	590	82	128	114	302	144	283	1,053
Taiwan	1,620	30	30	39	307	188	51	645	97	98	89	252	151	288	975
Austria	1,288	25	8	8	192	93	46	372	33	98	26	305	162	292	916
Belgium	1,202	47	37	53	214	69	60	480	49	132	20	210	106	205	722
Denmark	1,050	11	5	31	231	67	55	400	37	63	70	181	117	182	650
France	1,341	10	21	39	202	359	65	696	15	89	34	179	129	199	645
Germany	1,167	39	50	17	344	94	69	613	58	68	48	155	92	133	554
Italy	1,110	27	19	33	157	111	68	415	65	79	74	207	94	176	695
Netherlands	1,011	31	35	9	230	162	58	525	46	72	35	140	70	123	486
Sweden	798	9	6	20	172	93	64	364	41	78	56	36	96	127	434
Switzerland	873	65	22	35	174	128	34	458	7	100	67	65	72	104	415
U.K.	1,762	54	105	106	493	130	72	960	102	157	70	113	181	179	802
U.S.A.	2,566	251	179	126	393	390	101	1,440	145	125	172	179	193	312	1,126
Canada	517	11	16	4	88	147	37	303	61	46	34	9	14	50	214
Middle East	634	36	28	35	222	100	14	435	19	48	16	34	42	40	199
Australia	868	40	2	28	243	115	63	491	50	53	36	90	57	91	377
New Zealand	721	26	41	14	248	153	56	538	5	27	62	1	47	41	183
India	471	28	15	17	99	54	24	237	12	60	28	32	54	48	234
Russia	627	34	0	25	196	131	41	427	11	51	16	36	39	47	200
East Europe	1,443	37	119	112	506	96	115	985	60	82	62	55	103	96	458
Indonesia	506	101	0	7	90	38	55	291	29	87	25	4	31	39	215
Philippines	591	14	3	4	212	236	51	520	28	12	20	0	6	5	71
Finland	334	0	0	0	63	125	10	198	33	34	31	1	26	11	136
Norway	567	60	2	0	213	98	59	432	34	61	17	1	22	0	135
Spain	423	24	0	0	103	148	50	325	25	47	16	0	3	7	98
Africa	209	0	6	0	104	31	10	151	0	37	21	0	0	0	58
Myanmar	45	0	0	0	24	6	10	40	0	0	0	0	5	0	5
Israel	153	0	1	0	63	25	13	102	5	20	14	0	12	0	51
Lao	36	0	0	0	33	0	0	33	0	3	0	0	0	0	3
Vietnam	99	0	3	0	58	16	14	91	0	8	0	0	0	0	8
Brunei	28	0	0	0	0	0	0	-	0	18	10	0	0	0	28
Cambodia	1	0	0	0	0	0	0	-	0	1	0	0	0	0	1
Others in South Asia	152	0	0	0	0	5	0	5	29	23	21	0	6	68	147
Others in The Americas	115	0	0	0	0	0	0	-	8	10	31	11	0	55	115
Others	1,065	7	0	1	252	0	76	336	53	65	85	162	127	237	729
<b>Total</b>	<b>276,953</b>	<b>20,450</b>	<b>19,232</b>	<b>28,687</b>	<b>34,158</b>	<b>12,714</b>	<b>19,275</b>	<b>134,516</b>	<b>18,623</b>	<b>26,681</b>	<b>20,818</b>	<b>23,862</b>	<b>22,438</b>	<b>30,015</b>	<b>142,437</b>

**Guest Arrivals at Accommodation Establishments in Rayong 2006**

**Koh Samet**

Nationality	Total	Jan.	Feb.	Mar.	Apr.	May	Jun.	Jan.-Jun.	Jul.	Aug.	Sep.	Oct.	Nov.	Dec.	Jul.-Dec.
Thai	256,309	20,043	24,091	34,462	16,936	19,835	21,513	136,880	12,633	15,297	17,389	23,500	24,201	26,409	119,429
Malaysia	2,023	13	4	41	214	470	64	806	122	33	71	322	260	409	1,217
Singapore	3,249	103	113	172	272	554	259	1,473	153	171	220	403	334	495	1,776
China	3,636	109	134	205	471	721	174	1,814	235	235	233	382	299	438	1,822
Hong Kong	3,713	84	114	119	294	775	343	1,729	213	309	313	351	339	459	1,984
Japan	3,301	83	30	94	200	787	224	1,418	271	212	344	382	232	442	1,883
Korea	2,855	86	117	112	185	619	351	1,470	136	121	112	347	287	382	1,385
Taiwan	2,749	35	96	116	210	541	248	1,246	91	127	228	418	241	398	1,503
Austria	2,247	191	104	154	163	278	206	1,096	36	57	111	380	195	372	1,151
Belgium	2,179	216	156	132	164	231	188	1,087	41	51	102	331	203	364	1,092
Denmark	1,863	147	89	123	216	158	126	859	82	86	183	252	149	252	1,004
France	2,768	103	100	188	211	869	228	1,699	88	112	181	242	116	330	1,069
Germany	1,770	85	131	143	106	171	128	764	119	145	105	192	211	234	1,006
Italy	1,601	64	27	62	156	254	131	694	89	194	180	143	162	139	907
Netherlands	1,884	142	167	231	219	232	129	1,120	95	56	152	128	136	197	764
Sweden	1,699	101	69	133	142	292	204	941	83	50	121	149	105	250	758
Switzerland	1,891	46	42	107	183	206	60	644	138	304	345	159	139	162	1,247
U.K.	4,203	435	422	499	387	392	143	2,278	357	364	411	136	345	312	1,925
U.S.A.	4,437	341	434	557	327	816	214	2,689	286	257	282	324	245	354	1,748
Canada	946	27	0	27	105	326	114	599	3	11	45	104	85	99	347
Middle East	955	22	92	65	119	294	108	700	19	22	48	50	40	76	255
Australia	1,560	130	53	168	235	351	126	1,063	73	99	80	58	86	101	497
New Zealand	1,337	47	12	36	235	398	123	851	66	92	96	49	96	87	486
India	783	0	2	10	140	185	138	475	68	61	66	39	36	38	308
Russia	1,061	55	3	37	164	281	131	671	50	84	46	85	70	55	390
East Europe	3,562	401	563	701	434	247	114	2,460	137	242	149	93	261	220	1,102
Indonesia	624	0	11	9	113	176	133	442	20	4	102	30	9	17	182
Philippines	1,295	3	18	68	161	629	180	1,059	53	37	83	15	22	26	236
Finland	811	21	5	2	92	399	170	689	18	28	30	23	17	6	122
Norway	982	92	20	78	239	181	165	775	41	43	37	32	38	16	207
Spain	1,037	10	5	30	154	487	187	873	15	39	64	21	4	21	164
Africa	351	0	0	8	110	54	53	225	8	32	60	8	18	0	126
Myanmar	104	0	0	0	37	0	48	85	0	0	17	0	2	0	19
Israel	324	3	0	0	71	14	39	127	45	52	79	3	0	18	197
Lao	51	0	0	0	25	0	11	36	5	0	10	0	0	0	15
Vietnam	139	0	2	1	74	16	29	122	0	3	14	0	0	0	17
Brunei	57	0	0	0	13	0	12	25	0	2	27	0	3	0	32
Cambodia	28	0	0	0	22	0	5	27	0	0	1	0	0	0	1
Others in South Asia	229	0	0	0	0	0	7	7	33	26	34	30	59	40	222
Others in The Americas	310	1	0	0	0	0	0	1	43	44	48	30	78	66	309
Others	1,523	55	0	5	234	182	0	476	155	158	141	213	174	206	1,047
<b>Total</b>	<b>322,446</b>	<b>23,294</b>	<b>27,226</b>	<b>38,895</b>	<b>23,833</b>	<b>32,421</b>	<b>26,826</b>	<b>172,495</b>	<b>16,120</b>	<b>19,260</b>	<b>22,360</b>	<b>29,424</b>	<b>29,297</b>	<b>33,490</b>	<b>149,951</b>

**Guest Arrivals at Accommodation Establishments in Rayong 2006**

**Others**

Nationality	Total	Jan.	Feb.	Mar.	Apr.	May	Jun.	Jan.-Jun.	Jul.	Aug.	Sep.	Oct.	Nov.	Dec.	Jul.-Dec.
Thai	103,339	9,076	8,446	9,951	8,896	10,730	9,020	56,119	7,887	10,092	7,380	6,205	7,535	8,121	47,220
Malaysia	681	2	0	0	122	40	92	256	14	26	56	90	141	98	425
Singapore	833	7	12	0	134	38	116	307	3	34	66	112	184	127	526
China	976	6	0	3	161	83	122	375	20	18	81	133	186	163	601
Hong Kong	802	1	6	0	144	57	91	299	2	21	41	125	163	151	503
Japan	884	7	0	0	163	29	120	319	40	50	97	130	123	125	565
Korea	782	18	14	0	107	67	111	317	33	11	47	111	144	119	465
Taiwan	721	4	12	0	108	40	114	278	18	0	10	109	178	128	443
Austria	637	13	10	5	57	67	86	238	0	0	15	118	118	148	399
Belgium	553	2	3	0	124	0	51	180	47	22	9	94	115	86	373
Denmark	585	9	0	20	83	60	60	232	31	7	24	73	121	97	353
France	559	9	28	7	92	8	94	238	27	11	6	72	128	77	321
Germany	510	12	9	8	91	40	57	217	17	4	34	82	90	66	293
Italy	386	7	0	8	42	9	46	112	29	15	22	75	52	81	274
Netherlands	444	13	17	5	86	50	30	201	27	8	35	71	24	78	243
Sweden	430	16	13	11	70	33	83	226	33	24	26	57	36	28	204
Switzerland	402	1	10	16	78	41	35	181	23	15	52	18	36	77	221
U.K.	704	15	41	11	136	67	42	312	16	59	118	57	46	96	392
U.S.A.	686	24	39	26	123	105	54	371	7	44	78	63	30	93	315
Canada	216	20	0	0	42	14	55	131	0	9	4	45	10	17	85
Middle East	237	0	25	0	27	76	3	131	22	1	0	27	8	48	106
Australia	390	6	2	0	108	59	19	194	36	8	32	33	26	61	196
New Zealand	287	8	8	1	108	9	46	180	34	0	6	22	10	35	107
India	188	0	6	4	55	14	48	127	6	12	15	13	0	15	61
Russia	205	0	0	5	77	5	0	87	81	0	0	9	13	15	118
East Europe	453	49	101	32	113	0	35	330	19	36	8	5	31	24	123
Indonesia	241	0	0	0	91	29	57	177	11	0	4	18	8	23	64
Philippines	303	0	0	0	91	47	72	210	36	20	0	37	0	0	93
Finland	191	7	0	0	76	30	51	164	22	0	0	5	0	0	27
Norway	179	9	0	0	75	0	22	106	22	5	0	32	0	14	73
Spain	248	16	0	0	112	59	38	225	14	0	4	0	0	5	23
Africa	42	0	0	0	16	3	12	31	2	4	5	0	0	0	11
Myanmar	51	0	0	0	51	0	0	51	0	0	0	0	0	0	-
Israel	61	0	0	0	46	0	0	46	0	7	8	0	0	0	15
Lao	13	0	0	0	13	0	0	13	0	0	0	0	0	0	-
Vietnam	50	0	0	0	45	0	0	45	0	5	0	0	0	0	5
Brunei	-	0	0	0	0	0	0	-	0	0	0	0	0	0	-
Cambodia	5	0	0	0	5	0	0	5	0	0	0	0	0	0	-
Others in South Asia	42	0	0	0	0	0	0	-	0	0	0	0	42	0	42
Others in The Americas	63	6	0	0	0	0	0	6	0	0	0	15	42	0	57
Others	510	9	9	0	96	0	36	150	17	50	63	76	78	76	360
<b>Total</b>	<b>118,889</b>	<b>9,372</b>	<b>8,811</b>	<b>10,113</b>	<b>12,064</b>	<b>11,909</b>	<b>10,918</b>	<b>63,187</b>	<b>8,596</b>	<b>10,618</b>	<b>8,346</b>	<b>8,132</b>	<b>9,718</b>	<b>10,292</b>	<b>55,702</b>

สถิติท่องเที่ยวภายในประเทศปี ๒๕๔๘

ภาคตะวันออก

จังหวัดนครนายก

## สถานการณ์การท่องเที่ยวจังหวัดนครนายก

ภาพรวมการเดินทางท่องเที่ยวของจังหวัดนครนายก ยังคงมีอัตราการเพิ่มขึ้นจากปีที่ผ่านมา คิดเป็นร้อยละ 16.0 โดยมีอัตราเพิ่มขึ้นทั้งชาวไทยและชาวต่างชาติ ชาวไทยเพิ่มขึ้นร้อยละ 15.76 ส่วนชาวต่างชาติเพิ่มขึ้นร้อยละ 39.42 นักท่องเที่ยวส่วนใหญ่จะสนใจเดินทางท่องเที่ยวพักผ่อนตามสถานที่ท่องเที่ยวหลัก เช่น น้ำตกนางรอง น้ำตกสาริกา อุทยานวังตะไคร้ เป็นต้น โดยเฉพาะในช่วงวันหยุดสุดสัปดาห์ ซึ่งมีอัตราการเติบโตของนักท่องเที่ยวเพิ่มขึ้นร้อยละ 20.55 และการเดินทางแบบ เข้าไป-เย็นกลับ เติบโตเพิ่มขึ้นร้อยละ 11.95 นักท่องเที่ยวนิยมเดินทางด้วยรถยนต์ส่วนตัวสูงถึง ร้อยละ 94.11 และรถโดยสารประจำทางตามลำดับ ซึ่งความสะดวกสบายในการเข้าถึงแหล่งท่องเที่ยว และอยู่ใกล้กรุงเทพฯ ประกอบกับมีการจัดงานส่งเสริมการท่องเที่ยวเพื่อกระตุ้นให้เกิดการเดินทางมากขึ้น ไม่ว่าจะเป็นงานมะยมชิต มะปรางหวาน งานภูมินามบ้านใหญ่ลาว ณ วัดใหญ่ ทักษิณาราม มีการทำบุญตักบาตร รดน้ำดำหัว และการแสดงวัฒนธรรมพื้นบ้าน งานประเพณี ตักบาตรเทโวโรหณะ วัดเขานางบวช เป็นต้น

ในการเดินทางแต่ละครั้ง นักท่องเที่ยวมีระยะเวลาพำนักเฉลี่ยประมาณ 1.47 วัน ลดลงจากปีที่ผ่านมาเล็กน้อย ส่วนใหญ่ที่เข้าพักจะเป็นชาวไทย นิยมเข้าพักที่โรงแรม/เกสต์เฮาส์/บังกะโล/รีสอร์ท ร้อยละ 85.38 รองลงไปเป็นบ้านญาติ/บ้านเพื่อน ร้อยละ 14.07 มีการใช้จ่ายเฉลี่ยต่อวันประมาณ 1,065.23 บาท เพิ่มขึ้นร้อยละ 10.47 คิดเป็นรายได้ประมาณ 1,170.53 ล้านบาท ส่วนนักท่องเที่ยวมีค่าใช้จ่ายต่อวันประมาณ 663.46 บาท เพิ่มขึ้นร้อยละ 8.76 ดังนั้น ผู้เยี่ยมเยือนมีค่าใช้จ่ายเฉลี่ยระหว่างอยู่ในจังหวัดนครนายกประมาณ 898.82 บาท เพิ่มขึ้นร้อยละ 9.53 เมื่อดูจากลักษณะของการใช้จ่ายส่วนใหญ่จะใช้จ่ายในเรื่องของค่าอาหารและเครื่องดื่ม รองลงมาเป็นค่าที่พัก และค่าพาหนะเดินทางภายในจังหวัด และเมื่อรวมรายได้ทั้งหมดที่เกิดจากการท่องเที่ยวภายในประเทศ ประมาณ 1,685.99 ล้านบาท เพิ่มขึ้นร้อยละ 20.0

สำหรับสถานการณ์การเข้าพักแรมพบว่า มีจำนวนทั้งสิ้น 40 แห่ง เพิ่มขึ้นร้อยละ 17.65 มีจำนวนห้องพักทั้งสิ้น 2,144 ห้อง อัตราเพิ่มขึ้นร้อยละ 14.16 โดยจะมีระดับราคาของห้องพักตั้งแต่ต่ำกว่า 500 บาท จนถึง 1,500 บาท มีอัตราการเข้าพักเฉลี่ยร้อยละ 44.14 มีระยะเวลาพำนักเฉลี่ย 1.26 สำหรับชาวต่างชาติที่เดินทางเข้าพักในพื้นที่สามารถแยกเป็นรายสัญชาติได้แก่ เกาหลี เนเธอร์แลนด์ ญี่ปุ่น อังกฤษ และอเมริกา ตามลำดับ

## Internal Tourism in Nakhonayok

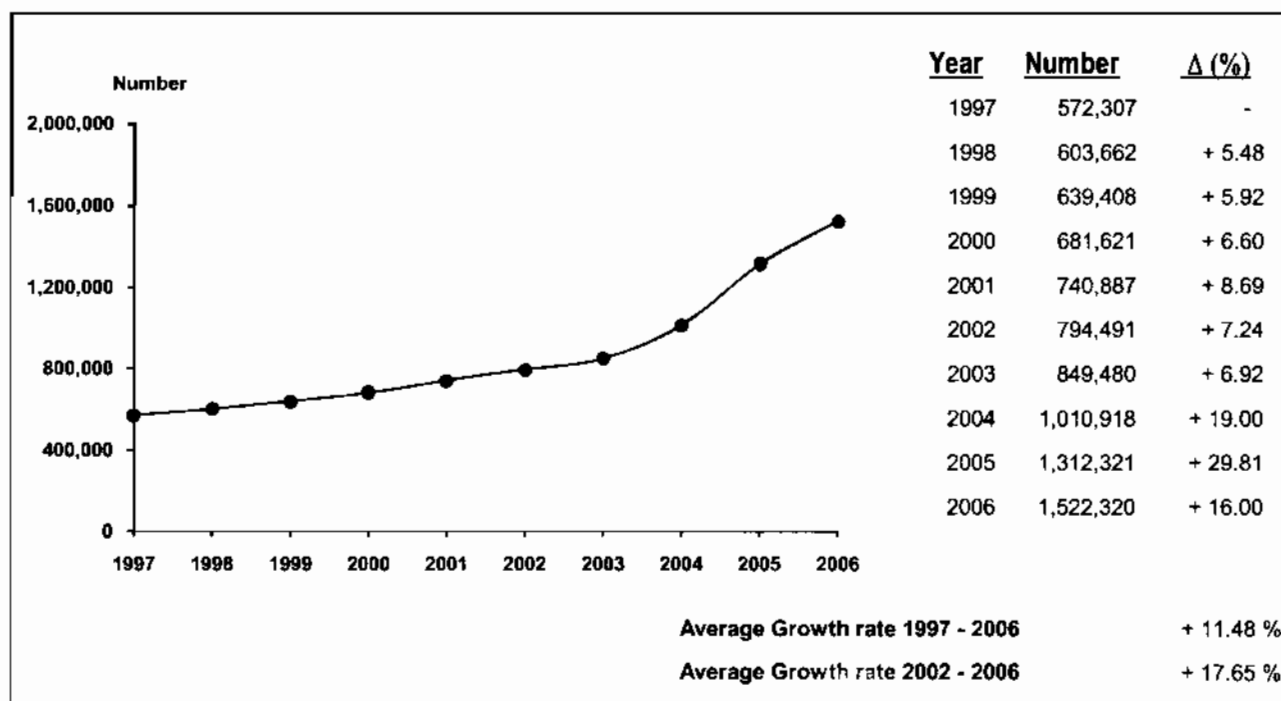

**Profile**

2006	2005	% Δ
------	------	-----



2006	2005	% Δ
------	------	-----

**Visitors**

	2006	2005	% Δ
Thai	1,503,702	1,298,967	+ 15.76
Foreigners	18,618	13,354	+ 39.42

**Sex**

	2006	2005	% Δ
Male	743,212	654,684	+ 13.52
Female	779,108	657,637	+ 18.47

**Age**

	2006	2005	% Δ
Under 25	136,141	411,173	- 66.89
25 - 34	609,446	481,324	+ 26.62
35 - 44	558,065	303,640	+ 83.79
45 - 54	104,206	94,892	+ 9.82
55 and over	114,462	21,292	+ 437.58

**Travel Arrangement**

	2006	2005	% Δ
Group Tour	305,980	116,076	+ 163.60
Non Group Tour	1,216,340	1,196,245	+ 1.68

**Region of Residence**

**1. Thai**

	2006	2005	% Δ
- Bangkok	522,153	452,195	+ 15.47
- Central Region	709,565	415,149	+ 70.92
- Eastern Region	48,096	42,662	+ 12.74
- Western Region	129,818	225,328	- 42.39
- Northern Region	19,693	39,414	- 50.04
- Southern Region	35,790	16,486	+ 117.09
- Northeastern Region	38,587	107,733	- 64.18

**2. Foreigners**

	2006	2005	% Δ
- The Americas	2,026	964	+ 110.17
- Europe	7,203	4,112	+ 75.17
- Oceania	322	678	- 52.51
- Asia	8,794	7,275	+ 20.88
- Middle East	110	190	- 42.11
- Africa	163	135	+ 20.74

**Mode of transport**

	2006	2005	% Δ
Plane	-	-	-
Train	-	-	-
Bus	89,598	330,949	- 72.93
Automobile	1,432,722	981,372	+ 45.99
Others	-	-	-

**Purpose of Visit**

	2006	2005	% Δ
Holiday	1,437,008	1,224,390	+ 17.37
Business	30,847	38,695	- 20.28
Official Visit	13,998	5,725	+ 144.51
Convention	35,821	40,708	- 12.01
Others	4,646	2,803	+ 65.75

**Internal Tourism in Nakhonayok**  
**2005 - 2006**

Type of Data	2005	Δ (%)	2006	Δ (%)
<b>Visitor</b>	<b>1,312,321</b>	<b>+ 29.81</b>	<b>1,522,320</b>	<b>+ 16.00</b>
Thai	1,298,967	+ 30.49	1,503,702	+ 15.76
Foreigners	13,354	- 13.55	18,618	+ 39.42
<b>Tourist</b>	<b>618,342</b>	<b>+ 46.09</b>	<b>745,389</b>	<b>+ 20.55</b>
Thai	611,293	+ 47.70	734,102	+ 20.09
Foreigners	7,049	- 24.96	11,287	+ 60.12
<b>Excursionist</b>	<b>693,979</b>	<b>+ 18.09</b>	<b>776,931</b>	<b>+ 11.95</b>
Thai	687,674	+ 18.24	769,600	+ 11.91
Foreigners	6,305	+ 4.16	7,331	+ 16.27
<b>Average Length of Stay (Day)</b>	<b>1.65</b>	-	<b>1.47</b>	-
Thai	1.65	-	1.47	-
Foreigners	1.32	-	1.56	-
<b>Average Expenditure ( Baht/Person/Day )</b>				
<b>Visitor</b>	<b>820.65</b>	<b>- 4.52</b>	<b>898.82</b>	<b>+ 9.53</b>
Thai	819.30	- 4.39	895.44	+ 9.29
Foreigners	967.85	- 8.49	1,149.51	+ 18.77
<b>Tourist</b>	<b>964.24</b>	<b>- 6.55</b>	<b>1,065.23</b>	<b>+ 10.47</b>
Thai	961.68	- 6.45	1,060.35	+ 10.26
Foreigners	1,241.15	- 4.30	1,364.56	+ 9.94
<b>Excursionist</b>	<b>610.00</b>	<b>- 2.69</b>	<b>663.46</b>	<b>+ 8.76</b>
Thai	610.44	- 2.65	663.75	+ 8.73
Foreigners	563.04	- 7.14	632.92	+ 12.41
<b>Revenue ( Million Baht )</b>				
<b>Visitor</b>	<b>1,405.02</b>	<b>+ 18.38</b>	<b>1,685.99</b>	<b>+ 20.00</b>
Thai	1,389.88	+ 18.96	1,657.32	+ 19.24
Foreigners	15.14	- 18.07	28.67	+ 89.37
<b>ACCOMMODATION ESTABLISHMENTS</b>				
<b>Establishments</b>	34	+ 30.77	40	+ 17.65
<b>Rooms</b>	1,878	+ 58.48	2,144	+ 14.16
<b>Occupancy Rate ( % )</b>	42.47	- 1.90	44.14	+ 1.67
<b>Average Length of Stay (Day)</b>	1.43	-	1.26	-
<b>Number of Guest Arrivals</b>	<b>494,586</b>	<b>+ 56.34</b>	<b>636,468</b>	<b>+ 28.69</b>
Thai	487,537	+ 58.82	625,398	+ 28.28
Foreigners	7,049	- 24.96	11,070	+ 57.04



สรุปข้อมูลผู้เยี่ยมเยือน ปี 2549

จังหวัดนครนายก

รายการข้อมูล		ไทย	ต่างประเทศ	รวม
<b>จำนวนผู้เยี่ยมเยือน</b>		<b>1,503,702</b>	<b>18,618</b>	<b>1,522,320</b>
นักท่องเที่ยว		734,102	11,287	745,389
นักทัศนาจร		769,600	7,331	776,931
<b>จำนวนผู้เยี่ยมเยือนจำแนกตามพาหนะการเดินทาง</b>		<b>1,503,702</b>	<b>18,618</b>	<b>1,522,320</b>
ประเภท การเดินทาง	เครื่องบิน	-	-	-
	รถไฟ	-	-	-
	รถโดยสารประจำทาง	85,859	3,739	89,598
	รถส่วนตัว	1,417,843	14,879	1,432,722
	อื่นๆ	-	-	-
<b>จำนวนนักท่องเที่ยวจำแนกตามประเภทที่พัก</b>		<b>734,102</b>	<b>11,287</b>	<b>745,389</b>
โรงแรม/เกสต์เฮาส์/บังกาโล/รีสอร์ท		625,398	11,070	636,468
บ้านญาติ/เพื่อน		104,695	217	104,912
ที่พักในอุทยานฯ		1,550	-	1,550
บ้านรับรองฯ		2,211	-	2,211
อื่นๆ (อพาร์ทเมนท์ วัตถุประสงค์)		248	-	248
<b>ระยะเวลาพำนักเฉลี่ยของนักท่องเที่ยว(วัน)</b>		<b>1.47</b>	<b>1.56</b>	<b>1.47</b>
<b>ค่าใช้จ่ายเฉลี่ย/คน/วัน(บาท)</b>		<b>895.44</b>	<b>1,149.51</b>	<b>898.82</b>
นักท่องเที่ยว		1,060.35	1,364.56	1,065.23
นักทัศนาจร		663.75	632.92	663.46
<b>รายได้(ล้านบาท)</b>		<b>1,657.32</b>	<b>28.67</b>	<b>1,685.99</b>
นักท่องเที่ยว		1,146.50	24.03	1,170.53
นักทัศนาจร		510.82	4.64	515.46
<b>จำนวนครั้งเฉลี่ยของการเดินทางในรอบปี(ครั้ง)</b>		<b>1.92</b>	<b>1.32</b>	<b>1.91</b>
นักท่องเที่ยว		1.94	1.36	1.94
นักทัศนาจร		1.89	1.27	1.88

หมายเหตุ : ปี 2549 ค่าใช้จ่ายเฉลี่ยรายหมวดเป็นข้อมูลจากการสำรวจนักท่องเที่ยว ณ จุดเดินทางออกของจังหวัดนี้ โดยไม่นับรวมค่าพาหนะเดินทางระหว่างจังหวัด

และค่าใช้จ่ายบางหมวดก็มีการปรับค่าอื่นๆประกอบเช่นค่าที่พัก ปรับตามอัตราแลกเปลี่ยน ค่าอาหาร/เครื่องดื่มปรับตามค่าดัชนีผู้บริโภค ค่าบริการเดินทาง/

ค่าพาหนะการเดินทางปรับตามอัตราแลกเปลี่ยนแปลงค่าบริการนักท่องเที่ยว ราคาน้ำมัน เป็นต้น

สรุปข้อมูลผู้เยี่ยมชมเยือน ปี 2549

จัดการเดินทางมาเอง

จังหวัดนครนายก

รายการข้อมูล		ไทย	ต่างประเทศ	รวม
<b>จำนวนผู้เยี่ยมชมเยือน</b>		<b>1,208,675</b>	<b>7,665</b>	<b>1,216,340</b>
นักท่องเที่ยวนักทัศนจาร		570,933	5,312	576,245
นักทัศนจาร		637,742	2,353	640,095
<b>จำนวนผู้เยี่ยมชมเยือนจำแนกตามพาหนะการเดินทาง</b>		<b>1,208,675</b>	<b>7,665</b>	<b>1,216,340</b>
ประเภทการเดินทาง	เครื่องบิน	-	-	-
	รถไฟ	-	-	-
	รถโดยสารประจำทาง	85,859	3,739	89,598
	รถส่วนตัว	1,122,816	3,926	1,126,742
	อื่น ๆ	-	-	-
<b>จำนวนนักท่องเที่ยวจำแนกตามประเภทที่พัก</b>		<b>570,933</b>	<b>5,312</b>	<b>576,245</b>
โรงแรม/เกสต์เฮาส์/บังกาโล/รีสอร์ท		462,229	5,095	467,324
บ้านญาติ/เพื่อน		104,695	217	104,912
ที่พักในอุทยานฯ		1,550	-	1,550
บ้านรับรองฯ		2,211	-	2,211
อื่น ๆ(อพาร์ทเมนท์ วัด เป็นต้น)		248	-	248
<b>ระยะเวลาพำนักเฉลี่ยของนักท่องเที่ยว(วัน)</b>		<b>1.40</b>	<b>1.55</b>	<b>1.40</b>
<b>ค่าใช้จ่ายเฉลี่ย/คน/วัน(บาท)</b>		<b>873.77</b>	<b>1,220.42</b>	<b>876.29</b>
นักท่องเที่ยวนักทัศนจาร		1,044.46	1,363.15	1,047.71
นักทัศนจาร		660.16	722.49	660.40
<b>รายได้(ล้านบาท)</b>		<b>1,254.56</b>	<b>12.89</b>	<b>1,267.45</b>
นักท่องเที่ยวนักทัศนจาร		833.55	11.19	844.74
นักทัศนจาร		421.01	1.70	422.71

หมายเหตุ : ปี 2549 ค่าใช้จ่ายเฉลี่ยรวมหมวดเป็นข้อมูลจากการสำรวจนักท่องเที่ยว ณ จุดเดินทางออกของจังหวัดนี้ โดยไม่นับรวมค่าพาหนะเดินทางระหว่างจังหวัด

และค่าใช้จ่ายของหมวดที่พักปรับค่าอื่น ๆ ประเภบ้านพักที่พักรับชมธรรมชาติการแลกเปลี่ยน ค่าอาหาร/เครื่องดื่มปรับตามค่าดัชนีผู้บริโภค ค่าบริการเดินทาง/

ค่าพาหนะการเดินทางปรับตามอัตราแลกเปลี่ยนแปลงค่าบริการนำเที่ยว ราคาน้ำมัน เป็นต้น

**สรุปข้อมูลผู้เยี่ยมเยือน ปี 2549**  
**จัดการเดินทางโดยผ่านบริษัทนำเที่ยว**  
**จังหวัดนครนายก**

รายการข้อมูล		ไทย	ต่างประเทศ	รวม
<b>จำนวนผู้เยี่ยมเยือน</b>		<b>295,027</b>	<b>10,953</b>	<b>305,980</b>
นักท่องเที่ยว		163,169	5,975	169,144
นักท่องเที่ยว		131,858	4,978	136,836
<b>จำนวนผู้เยี่ยมเยือนจำแนกตามพาหนะการเดินทาง</b>		<b>295,027</b>	<b>10,953</b>	<b>305,980</b>
ประเภท การเดินทาง	เครื่องบิน	-	-	-
	รถไฟ	-	-	-
	รถโดยสารประจำทาง	-	-	-
	รถส่วนตัว	295,027	10,953	305,980
	อื่น ๆ	-	-	-
<b>จำนวนนักท่องเที่ยวจำแนกตามประเภทที่พัก</b>		<b>163,169</b>	<b>5,975</b>	<b>169,144</b>
โรงแรม/เกสต์เฮาส์/บังกาโล/รีสอร์ท		163,169	5,975	169,144
บ้านญาติ/เพื่อน		-	-	-
ที่พักในอุทยานฯ		-	-	-
บ้านรับรองฯ		-	-	-
อื่น ๆ(อพาร์เมนท์ วัด เป็นต้น)		-	-	-
<b>ระยะเวลาทำนักรเฉลี่ยของนักท่องเที่ยว(วัน)</b>		<b>1.74</b>	<b>1.57</b>	<b>1.73</b>
<b>ค่าใช้จ่ายเฉลี่ย/คน/วัน(บาท)</b>		<b>970.40</b>	<b>1,097.44</b>	<b>974.65</b>
นักท่องเที่ยว		1,105.10	1,365.82	1,113.47
นักท่องเที่ยว		681.10	590.60	677.83
<b>รายได้(ล้านบาท)</b>		<b>402.76</b>	<b>15.78</b>	<b>418.54</b>
นักท่องเที่ยว		312.95	12.84	325.79
นักท่องเที่ยว		89.81	2.94	92.75

หมายเหตุ : ปี 2549 ค่าใช้จ่ายเฉลี่ยรายหมวดเป็นข้อมูลจากการสำรวจนักท่องเที่ยว ณ จุดเดินทางออกของจังหวัดนี้ โดยไม่นับรวมค่าพาหนะเดินทางระหว่างจังหวัด

และค่าใช้จ่ายบางหมวดที่มีการปรับค่าขึ้นๆประกอบเช่นค่าที่พัก ปรับตามอัตราการแลกเปลี่ยน ค่าอาหาร/เครื่องดื่มปรับตามค่าดัชนีผู้บริโภค ค่าบริการเดินทาง/

ค่าพาหนะการเดินทางปรับตามอัตราการเปลี่ยนแปลงค่าบริการนำเที่ยว ราคาน้ำมัน เป็นต้น

จำนวนผู้เยี่ยมชมื่อนจำแนกตามสถานที่พัก และพาหนะการเดินทาง ปี 2549

จังหวัดนครนายก

ประเภท การเดินทาง	พาหนะการเดินทาง	ประเภทที่พัก					นักท่องเที่ยว	นักท่องเที่ยว	ผู้เยี่ยมชม
		โรงแรม/เกสต์เฮาส์/บังกาโล/รีสอร์ท	บ้านญาติ/เพื่อน	ที่พักในอุทยานฯ	บ้านพักรับรอง	อื่นๆ			
ประเภท การเดินทาง	เครื่องบิน - ไทย	-	-	-	-	-	-	-	-
	- ต่างประเทศ	-	-	-	-	-	-	-	-
	รวม	-	-	-	-	-	-	-	-
	รถไฟ - ไทย	-	-	-	-	-	-	-	-
	- ต่างประเทศ	-	-	-	-	-	-	-	-
	รวม	-	-	-	-	-	-	-	-
	รถโดยสาร - ไทย	32,749	26,124	-	178	-	59,051	26,808	85,859
	- ต่างประเทศ	2,884	-	-	-	-	2,884	855	3,739
	รวม	35,633	26,124	-	178	-	61,935	27,663	89,598
	รถส่วนตัว - ไทย	592,649	78,571	1,550	2,033	248	675,051	742,792	1,417,843
- ต่างประเทศ	8,186	217	-	-	-	8,403	6,476	14,879	
รวม	600,835	78,788	1,550	2,033	248	683,454	749,268	1,432,722	
อื่นๆ - ไทย	-	-	-	-	-	-	-	-	
- ต่างประเทศ	-	-	-	-	-	-	-	-	
รวม	-	-	-	-	-	-	-	-	
รวมทั้งหมด	- ไทย	625,398	104,695	1,550	2,211	248	734,102	769,600	1,503,702
	- ต่างประเทศ	11,070	217	-	-	-	11,287	7,331	18,618
	รวม	636,468	104,912	1,550	2,211	248	745,389	776,931	1,522,320

หมายเหตุ : ผู้เยี่ยมชม : นักท่องเที่ยวและนักท่องเที่ยว นักท่องเที่ยว : ผู้เยี่ยมชมที่ค้างคืน นักท่องเที่ยว : ผู้เยี่ยมชมที่ไม่ค้างคืน

จำนวนผู้เยี่ยมชมออนไลน์ จำแนกตามพาหนะเดินทาง ปี 2549

จังหวัดนครนายก

พาหนะเดินทาง		นักท่องเที่ยว						นักทัศนาจร						ผู้เยี่ยมชม					
		ไทย	ร้อยละ	ต่างประเทศ	ร้อยละ	รวม	ร้อยละ	ไทย	ร้อยละ	ต่างประเทศ	ร้อยละ	รวม	ร้อยละ	ไทย	ร้อยละ	ต่างประเทศ	ร้อยละ	รวม	ร้อยละ
ประเภทพาหนะประเภท	เครื่องบิน	-	-	-	-	-	-	-	-	-	-	-	-	-	-	-	-	-	-
	รถไฟ	-	-	-	-	-	-	-	-	-	-	-	-	-	-	-	-	-	-
	รถโดยสาร	59,051	8.04	2,884	25.55	61,935	8.31	26,808	3.48	855	11.66	27,663	3.56	85,859	5.71	3,739	20.08	89,598	5.89
	รถส่วนตัว	675,051	91.96	8,403	74.45	683,454	91.69	742,792	96.52	6,476	88.34	749,268	96.44	1,417,843	94.29	14,879	79.92	1,432,722	94.11
	อื่นๆ	-	-	-	-	-	-	-	-	-	-	-	-	-	-	-	-	-	-
รวมทั้งหมด		734,102	100.00	11,287	100.00	745,389	100.00	769,600	100.00	7,331	100.00	776,931	100.00	1,503,702	100.00	18,618	100.00	1,522,320	100.00

จำนวนนักท่องเที่ยว จำแนกตามสถานที่พัก ปี 2549

จังหวัดนครนายก

สถานที่พัก	นักท่องเที่ยว					
	ไทย	ร้อยละ	ต่างประเทศ	ร้อยละ	รวม	ร้อยละ
1. โรงแรม/เกสต์เฮาส์/บังกาโล/รีสอร์ท	625,398	85.19	11,070	98.08	636,468	85.38
2. บ้านญาติ/บ้านเพื่อน	104,695	14.26	217	1.92	104,912	14.07
3. ที่พักในอุทยานแห่งชาติ	1,550	0.21	-	-	1,550	0.21
4. บ้านพักรับรองของทางราชการ	2,211	0.30	-	-	2,211	0.30
5. อื่น ๆ	248	0.04	-	-	248	0.04
<b>รวม</b>	<b>734,102</b>	<b>100.00</b>	<b>11,287</b>	<b>100.00</b>	<b>745,389</b>	<b>100.00</b>

ระยะพำนักเฉลี่ยของนักท่องเที่ยว จำแนกตามสถานที่พัก ปี 2549

จังหวัดนครนายก

สถานที่พัก	นักท่องเที่ยว		
	ไทย	ต่างประเทศ	รวมทั้งหมด
1. โรงแรม/เกสต์เฮาส์/บังกาโล/รีสอร์ท	1.44	1.57	1.44
2. บ้านญาติ/บ้านเพื่อน	1.70	1.00	1.70
3. ที่พักในอุทยานแห่งชาติ	1.14	-	1.14
4. บ้านพักรับรองของทางราชการ	1.37	-	1.37
5. อื่น ๆ	2.00	-	2.00

ค่าใช้จ่ายเฉลี่ยต่อคนต่อวันของผู้เยี่ยมชมเชียงใหม่ จำแนกตามหมวดค่าใช้จ่ายต่างๆ ปี 2549

จังหวัดนครนายก

(หน่วย : บาท/คน/วัน)

หมวดค่าใช้จ่าย	นักท่องเที่ยว						นักท่องเที่ยว						ผู้เยี่ยมชม					
	ไทย	ร้อยละ	ต่างประเทศ	ร้อยละ	รวม	ร้อยละ	ไทย	ร้อยละ	ต่างประเทศ	ร้อยละ	รวม	ร้อยละ	ไทย	ร้อยละ	ต่างประเทศ	ร้อยละ	รวม	ร้อยละ
1. ค่าที่พัก	407.30	38.41	529.24	38.78	409.25	38.42	-	-	-	-	-	-	237.94	26.57	373.68	32.51	239.74	26.67
2. ค่าอาหารและเครื่องดื่ม	268.25	25.30	321.98	23.60	269.11	25.26	268.66	40.48	275.54	43.53	268.72	40.50	268.42	29.98	308.33	26.82	268.95	29.92
3. ค่าซื้อสินค้าและของที่ระลึก	106.00	10.00	158.43	11.61	106.84	10.03	113.53	17.10	106.40	16.81	113.46	17.10	109.13	12.19	143.14	12.45	109.58	12.19
4. ค่าใช้จ่ายเพื่อความบันเทิง	60.07	5.67	92.56	6.78	60.59	5.69	48.67	7.33	23.19	3.66	48.43	7.30	55.33	6.18	72.17	6.28	55.56	6.18
5. ค่าบริการท่องเที่ยวภายในจังหวัด	51.77	4.88	73.82	5.41	52.13	4.89	51.90	7.82	70.93	11.21	52.08	7.85	51.82	5.79	72.97	6.35	52.11	5.80
6. ค่าพาหนะเดินทางในจังหวัด	132.29	12.48	155.03	11.36	132.66	12.45	155.08	23.36	132.31	20.90	154.87	23.34	141.77	15.83	148.35	12.91	141.85	15.78
7. ค่าใช้จ่ายอื่น ๆ	34.67	3.26	33.50	2.46	34.65	3.26	25.91	3.91	24.55	3.89	25.90	3.91	31.03	3.46	30.87	2.68	31.03	3.46
<b>รวมทุกหมวดค่าใช้จ่าย</b>	<b>1,060.35</b>	<b>100.00</b>	<b>1,364.56</b>	<b>100.00</b>	<b>1,065.23</b>	<b>100.00</b>	<b>663.75</b>	<b>100.00</b>	<b>632.92</b>	<b>100.00</b>	<b>663.46</b>	<b>100.00</b>	<b>895.44</b>	<b>100.00</b>	<b>1,149.51</b>	<b>100.00</b>	<b>898.82</b>	<b>100.00</b>

**รายได้จากการท่องเที่ยวของผู้เยี่ยมเยือน จำแนกตามหมวดค่าใช้จ่ายต่างๆ ปี 2549**  
**จังหวัดนครนายก**

(หน่วย : ล้านบาท)

รายได้ จำแนกตามหมวดค่าใช้จ่าย	นักท่องเที่ยว						นักทัศนาจร						ผู้เยี่ยมเยือน					
	ไทย	ร้อยละ	ต่างประเทศ	ร้อยละ	รวม	ร้อยละ	ไทย	ร้อยละ	ต่างประเทศ	ร้อยละ	รวม	ร้อยละ	ไทย	ร้อยละ	ต่างประเทศ	ร้อยละ	รวม	ร้อยละ
1. ค่าที่พัก	440.39	38.41	9.32	38.78	449.71	38.42	-	-	-	-	-	-	440.39	26.57	9.32	32.51	449.71	26.67
2. ค่าอาหารและเครื่องดื่ม	290.04	25.30	5.67	23.60	295.71	25.26	206.76	40.48	2.02	43.53	208.78	40.50	496.80	29.98	7.69	26.82	504.49	29.92
3. ค่าซื้อสินค้าและของที่ระลึก	114.61	10.00	2.79	11.61	117.40	10.03	87.37	17.10	0.78	16.81	88.15	17.10	201.98	12.19	3.57	12.45	205.55	12.19
4. ค่าใช้จ่ายเพื่อความบันเทิง	64.95	5.67	1.63	6.78	66.58	5.69	37.46	7.33	0.17	3.66	37.63	7.30	102.41	6.18	1.80	6.28	104.21	6.18
5. ค่าบริการท่องเที่ยวภายในจังหวัด	55.98	4.88	1.30	5.41	57.28	4.89	39.94	7.82	0.52	11.21	40.46	7.85	95.92	5.79	1.82	6.35	97.74	5.80
6. ค่าพาหนะเดินทางในจังหวัด	143.04	12.48	2.73	11.36	145.77	12.45	119.35	23.36	0.97	20.91	120.32	23.34	262.39	15.83	3.70	12.91	266.09	15.78
7. ค่าใช้จ่ายอื่นๆ	37.49	3.26	0.59	2.46	38.08	3.26	19.94	3.91	0.18	3.88	20.12	3.91	57.43	3.46	0.77	2.68	58.20	3.46
<b>รวมทุกหมวดค่าใช้จ่าย</b>	<b>1,146.50</b>	<b>100.00</b>	<b>24.03</b>	<b>100.00</b>	<b>1,170.53</b>	<b>100.00</b>	<b>510.82</b>	<b>100.00</b>	<b>4.64</b>	<b>100.00</b>	<b>515.46</b>	<b>100.00</b>	<b>1,657.32</b>	<b>100.00</b>	<b>28.67</b>	<b>100.00</b>	<b>1,685.99</b>	<b>100.00</b>



จำนวนผู้เยี่ยมชมออนไลน์ จำแนกตามเพศ ปี 2549

จังหวัดนครนายก

เพศ	นักท่องเที่ยว						นักท่องเที่ยว						ผู้เยี่ยมชม					
	ไทย	ร้อยละ	ต่างประเทศ	ร้อยละ	รวม	ร้อยละ	ไทย	ร้อยละ	ต่างประเทศ	ร้อยละ	รวม	ร้อยละ	ไทย	ร้อยละ	ต่างประเทศ	ร้อยละ	รวม	ร้อยละ
ชาย	333,525	45.43	6,623	58.68	340,148	45.63	398,993	51.84	4,071	55.53	403,064	51.88	732,518	48.71	10,694	57.44	743,212	48.82
หญิง	400,577	54.57	4,664	41.32	405,241	54.37	370,607	48.16	3,260	44.47	373,867	48.12	771,184	51.29	7,924	42.56	779,108	51.18
รวม	734,102	100.00	11,287	100.00	745,389	100.00	769,600	100.00	7,331	100.00	776,931	100.00	1,503,702	100.00	18,618	100.00	1,522,320	100.00

จำนวนผู้เยี่ยมชมออนไลน์ จำแนกตามอายุ ปี 2549

จังหวัดนครนายก

อายุ (ปี)	นักท่องเที่ยว						นักทัศนาจร						ผู้เยี่ยมชม					
	ไทย	ร้อยละ	ต่างประเทศ	ร้อยละ	รวม	ร้อยละ	ไทย	ร้อยละ	ต่างประเทศ	ร้อยละ	รวม	ร้อยละ	ไทย	ร้อยละ	ต่างประเทศ	ร้อยละ	รวม	ร้อยละ
1. 15 - 24 ปี	65,788	8.96	225	1.99	66,013	8.86	69,736	9.06	392	5.35	70,128	9.03	135,524	9.01	617	3.31	136,141	8.94
2. 25 - 34 ปี	273,515	37.26	2,042	18.09	275,557	36.97	332,147	43.16	1,742	23.76	333,889	42.98	605,662	40.28	3,784	20.32	609,446	40.03
3. 35 - 44 ปี	273,955	37.32	3,421	30.31	277,376	37.21	278,109	36.14	2,580	35.19	280,689	36.13	552,064	36.71	6,001	32.23	558,065	36.66
4. 45 - 54 ปี	47,027	6.41	4,408	39.05	51,435	6.90	51,409	6.68	1,362	18.58	52,771	6.79	98,436	6.55	5,770	30.99	104,206	6.85
5. 55 - 64 ปี	56,858	7.75	868	7.69	57,726	7.74	27,071	3.52	967	13.19	28,038	3.61	83,929	5.58	1,835	9.86	85,764	5.63
65 ปีขึ้นไป	16,959	2.30	323	2.87	17,282	2.32	11,128	1.44	288	3.93	11,416	1.46	28,087	1.87	611	3.29	28,698	1.89
รวม	734,102	100.00	11,287	100.00	745,389	100.00	769,800	100.00	7,331	100.00	776,931	100.00	1,503,702	100.00	18,618	100.00	1,522,320	100.00
อายุเฉลี่ย	37.25		43.95		37.35		35.60		42.03		35.67		36.41		43.20		36.49	

จำนวนผู้เยี่ยมชมออนไลน์ จำนวนตามอาชีพ ปี 2549

จังหวัดนครนายก

อาชีพ	นักท่องเที่ยว						นักทัศนาจร						ผู้เยี่ยมชม					
	ไทย	ร้อยละ	ต่างประเทศ	ร้อยละ	รวม	ร้อยละ	ไทย	ร้อยละ	ต่างประเทศ	ร้อยละ	รวม	ร้อยละ	ไทย	ร้อยละ	ต่างประเทศ	ร้อยละ	รวม	ร้อยละ
1.ประกอบธุรกิจส่วนตัว	155,126	21.13	2,868	25.41	157,994	21.20	152,525	19.82	1,214	16.56	153,739	19.79	307,651	20.46	4,082	21.93	311,733	20.48
2.ข้าราชการ-วิสาหกิจ	79,893	10.88	1,890	16.74	81,783	10.97	110,530	14.36	632	8.62	111,162	14.31	190,423	12.66	2,522	13.55	192,945	12.67
3.พนักงานบริษัท	165,546	22.55	2,597	23.01	168,143	22.56	176,422	22.92	2,128	29.03	178,550	22.98	341,968	22.74	4,725	25.38	346,693	22.77
4.แม่บ้าน-ว่างงาน	37,636	5.13	200	1.77	37,836	5.08	20,736	2.69	616	8.40	21,352	2.75	58,372	3.88	816	4.38	59,188	3.89
5.นักเรียน-นักศึกษา	91,457	12.46	724	6.41	92,181	12.37	129,888	16.88	982	13.40	130,870	16.84	221,345	14.72	1,706	9.16	223,051	14.65
6.เกษียณ	13,924	1.90	962	8.52	14,886	2.00	5,581	0.73	492	6.71	6,073	0.78	19,505	1.30	1,454	7.81	20,959	1.38
7.เกษตรกร	5,571	0.76	89	0.79	5,660	0.76	2,580	0.34	21	0.29	2,601	0.33	8,151	0.54	110	0.59	8,261	0.54
8.ลูกจ้าง-คนงาน-พนักงาน	184,930	25.19	1,178	10.44	186,108	24.97	169,131	21.98	775	10.57	169,906	21.87	354,061	23.55	1,953	10.49	356,014	23.39
9.อื่นๆ	19	0.00	779	6.91	798	0.09	2,207	0.28	471	6.42	2,678	0.35	2,226	0.15	1,250	6.71	3,476	0.23
<b>รวมทั้งหมด</b>	<b>734,102</b>	<b>100.00</b>	<b>11,287</b>	<b>100.00</b>	<b>745,389</b>	<b>100.00</b>	<b>769,600</b>	<b>100.00</b>	<b>7,331</b>	<b>100.00</b>	<b>776,931</b>	<b>100.00</b>	<b>1,503,702</b>	<b>100.00</b>	<b>18,618</b>	<b>100.00</b>	<b>1,522,320</b>	<b>100.00</b>

จำนวนผู้เยี่ยมเยือนคนไทย จำแนกตามระดับของรายได้ ปี 2549

จังหวัดนครนายก

ระดับของรายได้ (หน่วย:บาท)	คนไทย					
	นักท่องเที่ยว	ร้อยละ	นักท่องเที่ยว	ร้อยละ	ผู้เยี่ยมเยือน	ร้อยละ
1. ไม่มีรายได้	95,492	13.01	125,180	16.27	220,672	14.68
2. ต่ำกว่า 10,000 บาท	109,651	14.94	118,380	15.38	228,031	15.16
3. 10,001-15,000 บาท	302,559	41.21	290,885	37.79	593,444	39.47
4. 15,001-30,000 บาท	68,029	9.27	83,745	10.88	151,774	10.09
5. 30,001-45,000 บาท	106,604	14.52	110,912	14.41	217,516	14.47
6. 45,001-60,000 บาท	43,333	5.90	36,849	4.79	80,182	5.33
7. 60,001-75,000 บาท	7,009	0.95	2,811	0.37	9,820	0.65
8. 75,001-90,000 บาท	-	-	820	0.11	820	0.05
9. มากกว่า 90,000 บาท	1,425	0.20	18	0.00	1,443	0.10
<b>รวมทั้งหมด</b>	<b>734,102</b>	<b>100.00</b>	<b>769,600</b>	<b>100.00</b>	<b>1,503,702</b>	<b>100.00</b>

จำนวนผู้เยี่ยมชมชาวไทย จำแนกตามถิ่นที่อยู่ปี 2549

จังหวัดนครนายก

ถิ่นที่อยู่ของผู้เยี่ยมชม	นักท่องเที่ยว		นักท่องเที่ยว		ผู้เยี่ยมชม	
	จำนวน	ร้อยละ	จำนวน	ร้อยละ	จำนวน	ร้อยละ
1. กรุงเทพมหานคร	253,539	34.54	268,614	34.90	522,153	34.72
2. ภาคกลาง	285,194	38.85	424,371	55.14	709,565	47.19
3. ภาคตะวันตก	48,096	6.55	-	-	48,096	3.20
4. ภาคตะวันออก	79,040	10.77	50,778	6.60	129,818	8.63
5. ภาคเหนือ	12,255	1.67	7,438	0.97	19,693	1.31
6. ภาคใต้	35,790	4.88	-	-	35,790	2.38
7. ภาคตะวันออกเฉียงเหนือ	20,188	2.74	18,399	2.39	38,587	2.57
<b>รวม</b>	<b>734,102</b>	<b>100.00</b>	<b>769,600</b>	<b>100.00</b>	<b>1,503,702</b>	<b>100.00</b>

จำนวนผู้เยี่ยมเยือนชาวต่างประเทศ จำแนกตามระดับของรายได้ ปี 2549  
จังหวัดนครนายก

ระดับของรายได้ (หน่วย : USD)	ชาวต่างประเทศ					
	นักท่องเที่ยว	ร้อยละ	นักทัศนจร	ร้อยละ	ผู้เยี่ยมเยือน	ร้อยละ
1. Under 20,000 USD/ Year	1,666	14.76	1,220	16.64	2,886	15.50
2. 20,001 – 40,000 USD/ Year	5,084	45.04	2,577	35.15	7,661	41.15
3. 40,001 – 60,000 USD/ Year	2,864	25.37	2,451	33.43	5,315	28.55
4. 60,001 – 80,000 USD/ Year	1,157	10.25	876	11.95	2,033	10.92
5. 80,001 – 100,000 USD/ Year	392	3.47	182	2.48	574	3.08
6. Over 100,000 USD/ Year	124	1.11	25	0.35	149	0.80
<b>รวมทั้งหมด</b>	<b>11,287</b>	<b>100.00</b>	<b>7,331</b>	<b>100.00</b>	<b>18,618</b>	<b>100.00</b>

จำนวนผู้เยี่ยมชมออนไลน์ จำแนกตามจำนวนครั้งในการเดินทางเข้ามาท่องเที่ยวที่จังหวัดน่านในรอบ 1 ปี ปี 2549

จังหวัดนครนายก

จำนวนครั้ง ของการเดินทาง	นักท่องเที่ยว						นักท่องเที่ยว						ผู้เยี่ยมชม					
	ไทย	ร้อยละ	ต่างประเทศ	ร้อยละ	รวม	ร้อยละ	ไทย	ร้อยละ	ต่างประเทศ	ร้อยละ	รวม	ร้อยละ	ไทย	ร้อยละ	ต่างประเทศ	ร้อยละ	รวม	ร้อยละ
1 ครั้ง	401,636	54.71	8,355	74.02	409,991	55.00	432,889	56.25	5,917	80.71	438,806	56.48	834,525	55.50	14,272	76.66	848,797	55.76
2 ครั้ง	139,450	19.00	2,317	20.53	141,767	19.02	143,174	18.60	1,021	13.93	144,195	18.56	282,624	18.80	3,338	17.93	285,962	18.78
3 ครั้ง	94,351	12.85	299	2.65	94,650	12.70	105,381	13.69	209	2.85	105,590	13.59	199,732	13.28	508	2.73	200,240	13.15
4 ครั้ง	46,041	6.27	190	1.68	46,231	6.20	39,676	5.16	171	2.33	39,847	5.13	85,717	5.70	361	1.94	86,078	5.65
5 ครั้ง	36,277	4.94	92	0.82	36,369	4.88	31,963	4.15	9	0.12	31,972	4.12	68,240	4.54	101	0.54	68,341	4.49
มากกว่า 5 ครั้ง	16,347	2.23	34	0.30	16,381	2.20	16,517	2.15	4	0.06	16,521	2.12	32,864	2.18	38	0.20	32,902	2.17
รวม	734,102	100.00	11,287	100.00	745,389	100.00	769,600	100.00	7,331	100.00	776,931	100.00	1,503,702	100.00	18,618	100.00	1,522,320	100.00
จำนวนครั้งเฉลี่ย/ปี	1.94	-	1.36	-	1.94	-	1.89	-	1.27	-	1.88	-	1.92	-	1.32	-	1.91	-

จำนวนผู้เยี่ยมชม จำนวนตามจำนวนผู้ร่วมเดินทาง ปี 2549

จังหวัดนครนายก

จำนวนผู้ร่วมเดินทาง	นักท่องเที่ยว						นักท่องเที่ยว						ผู้เยี่ยมชม					
	ไทย	ร้อยละ	ต่างประเทศ	ร้อยละ	รวม	ร้อยละ	ไทย	ร้อยละ	ต่างประเทศ	ร้อยละ	รวม	ร้อยละ	ไทย	ร้อยละ	ต่างประเทศ	ร้อยละ	รวม	ร้อยละ
คนเดียว	25,067	3.41	728	6.45	25,795	3.46	20,816	2.70	729	9.94	21,545	2.77	45,883	3.05	1,457	7.83	47,340	3.11
2 คน	133,453	18.18	3,125	27.89	136,578	18.32	107,783	14.01	3,185	43.45	110,968	14.28	241,236	16.04	6,310	33.89	247,546	16.26
3 คน	65,571	8.93	1,957	17.34	67,528	9.06	90,861	11.81	1,626	22.18	92,487	11.90	156,432	10.40	3,583	19.24	160,015	10.51
4 คน	124,621	16.98	3,003	26.61	127,624	17.12	144,212	18.74	946	12.90	145,158	18.68	268,833	17.88	3,949	21.21	272,782	17.92
5 คน	117,697	16.03	334	2.96	118,031	15.83	99,856	12.98	263	3.59	100,119	12.89	217,553	14.47	597	3.21	218,150	14.33
6 - 10 คน	243,894	33.22	212	1.88	244,106	32.75	295,582	38.41	136	1.86	295,718	38.06	539,476	35.88	348	1.87	539,824	35.46
มากกว่า 10 คน	23,799	3.25	1,928	17.07	25,727	3.46	10,490	1.35	446	6.08	10,936	1.42	34,289	2.28	2,374	12.75	36,663	2.41
<b>รวม</b>	<b>734,102</b>	<b>100.00</b>	<b>11,287</b>	<b>100.00</b>	<b>745,389</b>	<b>100.00</b>	<b>769,600</b>	<b>100.00</b>	<b>7,331</b>	<b>100.00</b>	<b>776,931</b>	<b>100.00</b>	<b>1,503,702</b>	<b>100.00</b>	<b>18,618</b>	<b>100.00</b>	<b>1,522,320</b>	<b>100.00</b>
<b>จำนวนคน/ครั้ง</b>	<b>5.13</b>	<b>-</b>	<b>4.21</b>	<b>-</b>	<b>5.11</b>	<b>-</b>	<b>5.27</b>	<b>-</b>	<b>3.09</b>	<b>-</b>	<b>5.25</b>	<b>-</b>	<b>5.20</b>	<b>-</b>	<b>3.77</b>	<b>-</b>	<b>5.18</b>	<b>-</b>



จำนวนผู้เยี่ยมชม จำนวนตามความสัมพันธ์กับผู้ร่วมเดินทาง ปี 2549

จังหวัดนครนายก

ความสัมพันธ์ กับผู้ร่วมเดินทาง	นักท่องเที่ยว						นักท่องเที่ยว						ผู้เยี่ยมชม					
	ไทย	ร้อยละ	ต่างประเทศ	ร้อยละ	รวม	ร้อยละ	ไทย	ร้อยละ	ต่างประเทศ	ร้อยละ	รวม	ร้อยละ	ไทย	ร้อยละ	ต่างประเทศ	ร้อยละ	รวม	ร้อยละ
คนเดียว	25,067	3.41	728	6.45	25,795	3.46	20,816	2.70	729	9.94	21,545	2.77	45,883	3.05	1,457	7.83	47,340	3.11
เพื่อน	237,238	32.32	3,658	32.41	240,896	32.32	356,837	46.37	2,735	37.31	359,572	46.28	594,075	39.51	6,393	34.34	600,468	39.44
แฟน	12,754	1.74	2,652	23.50	15,406	2.07	4,170	0.54	1,704	23.24	5,874	0.76	16,924	1.13	4,356	23.40	21,280	1.40
ครอบครัว	293,304	39.95	2,393	21.20	295,697	39.67	267,008	34.69	1,875	25.58	268,883	34.61	560,312	37.26	4,268	22.92	564,580	37.09
ญาติ	115,934	15.79	377	3.34	116,311	15.60	94,062	12.22	115	1.57	94,177	12.12	209,996	13.97	492	2.64	210,488	13.83
กลุ่มที่ทำงาน	49,805	6.79	1,479	13.10	51,284	6.88	26,707	3.48	173	2.36	26,880	3.48	76,512	5.08	1,652	8.87	78,164	5.13
<b>รวม</b>	<b>734,102</b>	<b>100.00</b>	<b>11,287</b>	<b>100.00</b>	<b>745,389</b>	<b>100.00</b>	<b>769,600</b>	<b>100.00</b>	<b>7,331</b>	<b>100.00</b>	<b>776,931</b>	<b>100.00</b>	<b>1,503,702</b>	<b>100.00</b>	<b>18,618</b>	<b>100.00</b>	<b>1,522,320</b>	<b>100.00</b>

จำนวนผู้เยี่ยมชมชาวต่างประเทศ จำแนกตามดินที่อยู่ปี 2549

จังหวัดนครนายก

ดินที่อยู่ของผู้เยี่ยมชม	นักท่องเที่ยว		นักทัศนาจร		ผู้เยี่ยมชม	
	จำนวน	ร้อยละ	จำนวน	ร้อยละ	จำนวน	ร้อยละ
1. อเมริกา	598	5.30	1,428	19.48	2,026	10.88
2. ยุโรป	4,722	41.84	2,481	33.84	7,203	38.69
3. โอเชียเนีย	222	1.97	100	1.36	322	1.73
4. เอเชีย	5,691	50.42	3,103	42.33	8,794	47.23
5. ตะวันออกกลาง	51	0.45	59	0.80	110	0.59
6. แอฟริกา	3	0.02	160	2.19	163	0.88
<b>รวม</b>	<b>11,287</b>	<b>100.00</b>	<b>7,331</b>	<b>100.00</b>	<b>18,618</b>	<b>100.00</b>

จำนวนผู้เยี่ยมชมออนไลน์ จำแนกตามวัตถุประสงค์หลักของการเดินทาง ปี 2549

จังหวัดนครนายก

วัตถุประสงค์หลัก ของการเดินทาง	นักท่องเที่ยว						นักท่องเที่ยว						ผู้เยี่ยมชม					
	ไทย	ร้อยละ	ต่างประเทศ	ร้อยละ	รวม	ร้อยละ	ไทย	ร้อยละ	ต่างประเทศ	ร้อยละ	รวม	ร้อยละ	ไทย	ร้อยละ	ต่างประเทศ	ร้อยละ	รวม	ร้อยละ
1. ท่องเที่ยว/พักผ่อน	566,514	77.17	9,210	81.60	575,724	77.24	694,710	90.27	5,896	80.43	700,606	90.18	1,261,224	83.87	15,106	81.14	1,276,330	83.84
2. ประชุม/อบรม/สัมมนา/ดูงาน	20,887	2.85	107	0.95	20,994	2.82	12,597	1.64	383	5.22	12,980	1.67	33,484	2.23	490	2.63	33,974	2.23
3. ติดต่อธุรกิจ	18,328	2.50	557	4.93	18,885	2.53	11,571	1.50	391	5.33	11,962	1.54	29,899	1.99	948	5.09	30,847	2.03
4. ปฏิบัติราชการ	12,145	1.65	163	1.44	12,308	1.65	1,607	0.21	83	1.13	1,690	0.22	13,752	0.91	246	1.32	13,998	0.92
5. เยี่ยมญาติ/เพื่อน	112,799	15.37	156	1.38	112,955	15.15	47,339	6.15	384	5.24	47,723	6.14	160,138	10.65	540	2.90	160,678	10.55
6. ชมนิทรรศการ/แสดงสินค้า	705	0.10	960	8.51	1,665	0.22	-	-	173	2.36	173	0.02	705	0.05	1,133	6.09	1,838	0.12
7. ได้รับรางวัล	-	-	9	0.08	9	0.00	-	-	-	-	-	-	-	-	9	0.05	9	0.00
8. อื่น ๆ	2,724	0.36	125	1.11	2,849	0.39	1,776	0.23	21	0.29	1,797	0.23	4,500	0.30	146	0.78	4,646	0.31
<b>รวมทั้งหมด</b>	<b>734,102</b>	<b>100.00</b>	<b>11,287</b>	<b>100.00</b>	<b>745,389</b>	<b>100.00</b>	<b>769,500</b>	<b>100.00</b>	<b>7,331</b>	<b>100.00</b>	<b>776,931</b>	<b>100.00</b>	<b>1,503,702</b>	<b>100.00</b>	<b>18,618</b>	<b>100.00</b>	<b>1,522,320</b>	<b>100.00</b>

จำนวนผู้เยี่ยมชม จำแนกตามจำนวนจังหวัดที่รวมอยู่ในการเดินทางแต่ละครั้ง ปี 2549

จังหวัดนครนายก

จำนวนจังหวัดที่ รวมอยู่ในการเดินทาง	นักท่องเที่ยว						นักท่องเที่ยว						ผู้เยี่ยมชม					
	ไทย	ร้อยละ	ต่างประเทศ	ร้อยละ	รวม	ร้อยละ	ไทย	ร้อยละ	ต่างประเทศ	ร้อยละ	รวม	ร้อยละ	ไทย	ร้อยละ	ต่างประเทศ	ร้อยละ	รวม	ร้อยละ
1 จังหวัด	715,539	97.47	7,184	63.47	722,703	96.96	766,275	99.57	4,622	63.04	770,897	99.22	1,481,814	98.55	11,786	63.31	1,493,600	98.12
2 จังหวัด	15,840	2.16	2,992	26.51	18,832	2.53	3,325	0.43	2,400	32.74	5,725	0.74	19,165	1.27	5,392	28.96	24,557	1.61
3 จังหวัด	2,723	0.37	961	8.51	3,684	0.49	-	-	277	3.78	277	0.04	2,723	0.18	1,238	6.65	3,961	0.26
4 จังหวัด	-	-	170	1.51	170	0.02	-	-	32	0.44	32	0.00	-	-	202	1.08	202	0.01
5 จังหวัด	-	-	-	-	-	-	-	-	-	-	-	-	-	-	-	-	-	-
มากกว่า 5 จังหวัด	-	-	-	-	-	-	-	-	-	-	-	-	-	-	-	-	-	-
<b>รวม</b>	<b>734,102</b>	<b>100.00</b>	<b>11,287</b>	<b>100.00</b>	<b>745,389</b>	<b>100.00</b>	<b>769,600</b>	<b>100.00</b>	<b>7,331</b>	<b>100.00</b>	<b>776,931</b>	<b>100.00</b>	<b>1,503,702</b>	<b>100.00</b>	<b>18,618</b>	<b>100.00</b>	<b>1,522,320</b>	<b>100.00</b>
<b>จำนวนจังหวัดเฉลี่ย/ครั้ง</b>	<b>1.03</b>	<b>-</b>	<b>1.48</b>	<b>-</b>	<b>1.04</b>	<b>-</b>	<b>1.00</b>	<b>-</b>	<b>1.42</b>	<b>-</b>	<b>1.01</b>	<b>-</b>	<b>1.02</b>	<b>-</b>	<b>1.46</b>	<b>-</b>	<b>1.02</b>	<b>-</b>

จำนวนผู้เยี่ยมชม จำนวนตามกิจกรรมที่เข้าร่วมระหว่างท่องเที่ยวในจังหวัดปี 2549

จังหวัดนครนายก

กิจกรรมที่เข้าร่วม	ผู้เยี่ยมชม		
	ไทย	ต่างประเทศ	รวม
1. ห้องเที่ยวทั่วไป	81.21	77.19	81.16
2. ซื้อสินค้าและของที่ระลึก	9.61	12.86	9.65
3. กิจกรรมเชิงผจญภัย	20.82	75.19	21.49
4. กิจกรรมทางน้ำ	5.61	53.60	6.20
5. ห้องเที่ยวเชิงนิเวศ	6.26	74.05	7.08
6. กิจกรรมเชิงสุขภาพ	3.34	8.09	3.40
7. กิจกรรมด้านกีฬา	7.79	44.95	8.24
8. นันทนาการ/บันเทิง	2.45	5.47	2.49
9. กิจกรรมเชิงวัฒนธรรม	4.36	57.38	5.00
10. อื่นๆ (เช่น เกษตร ปฏิบัติธรรม)	1.49	21.61	1.73

จำนวนผู้เยี่ยมชม จำนวนตามแหล่งท่องเที่ยว ปี 2549

จังหวัดนครนายก

แหล่งท่องเที่ยว	ผู้เยี่ยมชม		
	ไทย	ต่างประเทศ	รวม
น้ำตกสาริกา	17.39	9.51	17.30
น้ำตกนางรอง	27.30	35.35	27.40
โรงเรียนนายร้อยพระจุลจอมเกล้า	20.19	9.73	20.07
แก่งสามชั้น	2.08	10.03	2.18
เขื่อนขุนด่านปราการชลคลองท่าด่านฯ	60.70	2.19	59.98
อุทยานวังตะไคร้	28.22	1.78	27.90
วัดต่างๆ (ไม่ระบุ)	8.13	11.53	8.17
ศูนย์ไม้ดอกไม้ประดับ องค์กรักษ์	20.19	1.78	19.97
สวนผลไม้	1.48	1.89	1.49
อ่างเก็บน้ำวังบอน	0.80	2.00	0.81

ข้อมูลสถานพักแรม จังหวัดนครนายก

มกราคม - ธันวาคม

	2549	2548	Δ (%)
<b>จำนวนสถานพักแรม (แห่ง)</b>	<b>40</b>	<b>34</b>	<b>+ 17.65</b>
กลุ่ม 2	6	-	-
กลุ่ม 3	7	13	- 46.15
กลุ่ม 4	24	18	+ 33.33
กลุ่ม 5	3	3	+ 0.00
<b>จำนวนห้องพัก (ห้อง)</b>	<b>2,144</b>	<b>1,878</b>	<b>+ 14.16</b>
กลุ่ม 2	822	-	-
กลุ่ม 3	461	1,206	- 61.77
กลุ่ม 4	665	476	+ 39.71
กลุ่ม 5	196	196	+ 0.00
<b>อัตราการเข้าพักเฉลี่ย (%)</b>	<b>44.14</b>	<b>42.47</b>	<b>+ 1.67</b>
กลุ่ม 2	52.27	-	-
กลุ่ม 3	45.27	50.48	- 5.21
กลุ่ม 4	40.81	31.28	+ 9.53
กลุ่ม 5	18.72	20.38	- 1.66
<b>จำนวนนักท่องเที่ยวพักโรงแรม (คน)</b>	<b>636,468</b>	<b>494,586</b>	<b>+ 28.69</b>
กลุ่ม 2	283,078	-	-
กลุ่ม 3	138,117	365,925	- 62.26
กลุ่ม 4	189,333	100,525	+ 88.34
กลุ่ม 5	25,940	28,136	- 7.80
<b>ระยะเวลาพักเฉลี่ย (วัน)</b>	<b>1.26</b>	<b>1.43</b>	<b>- 0.17</b>
กลุ่ม 2	1.39	-	-
กลุ่ม 3	1.27	1.52	- 0.25
กลุ่ม 4	1.08	1.23	- 0.15
กลุ่ม 5	1.00	1.00	+ 0.00
<b>จำนวนคนพักต่อห้อง</b>	<b>2.19</b>	<b>2.36</b>	<b>- 0.17</b>
กลุ่ม 2	2.29	-	-
กลุ่ม 3	2.14	2.40	- 0.26
กลุ่ม 4	2.05	2.26	- 0.21
กลุ่ม 5	2.00	2.00	+ 0.00

## Occupancy Rate of Accommodation Establishments

### in Nakhonnayok

**January - December 2006**

Month	Hotel					Total
	Group 1	Group 2	Group 3	Group 4	Group 5	
January	-	-	44.01	36.08	20.00	<b>40.34</b>
February	-	-	43.94	43.24	18.51	<b>46.54</b>
March	-	-	35.34	40.39	15.83	<b>42.08</b>
April	-	-	46.17	40.02	18.74	<b>46.29</b>
May	-	-	41.34	40.22	18.81	<b>44.55</b>
June	-	-	37.55	36.29	17.23	<b>37.47</b>
<b>Total (Jan.-Jun.)</b>	-	-	<b>41.39</b>	<b>39.37</b>	<b>18.19</b>	<b>42.88</b>
July	-	-	49.00	39.09	18.40	<b>44.69</b>
August	-	-	40.78	42.51	20.81	<b>43.00</b>
September	-	-	46.76	41.60	20.96	<b>41.89</b>
October	-	-	53.00	37.65	18.90	<b>45.89</b>
November	-	-	52.49	45.15	17.40	<b>47.45</b>
December	-	-	52.90	47.46	19.09	<b>49.54</b>
<b>Total (Jul.-Dec.)</b>	-	-	<b>49.16</b>	<b>42.24</b>	<b>19.26</b>	<b>45.41</b>
<b>Total</b>	-	-	<b>45.27</b>	<b>40.81</b>	<b>18.72</b>	<b>44.14</b>



## Guest Arrivals at Accommodation Establishments Nakhonnayok

Nationality	January-December		
	2006	2005	Δ(%)
Thai	625,398	487,537	+ 28.28
Malaysia	78	3	+ 2,500.00
Singapore	55	-	-
China	62	14	+ 342.86
Hong Kong	109	75	+ 45.33
Japan	603	928	- 35.02
Korea	4,427	1,792	+ 147.04
Taiwan	76	79	- 3.80
Austria	238	17	+ 1,300.00
Belgium	197	4	+ 4,825.00
Denmark	273	17	+ 1,505.88
France	167	14	+ 1,092.86
Germany	377	18	+ 1,994.44
Italy	99	-	-
Netherlands	2,488	1,824	+ 36.40
Sweden	165	-	-
Switzerland	117	105	+ 11.43
U.K.	456	99	+ 360.61
U.S.A.	422	292	+ 44.52
Canada	172	14	+ 1,128.57
Middle East	47	49	- 4.08
Australia	133	10	+ 1,230.00
New Zealand	81	25	+ 224.00
India	37	18	+ 105.56
Russian	41	3	+ 1,266.67
East EU	49	-	-
Indonesia	22	-	-
Philippines	58	-	-
Finland	5	-	-
Norway	3	-	-
Spain	4	-	-
Africa	3	-	-
Myanmar	-	-	-
Israel	-	-	-
Lao	-	-	-
Vietnam	3	-	-
Brunei	-	-	-
Cambodia	-	-	-
Others South Asia	3	-	-
Others The Americas	-	-	-
Others	-	1,649	-
<b>Total</b>	<b>636,468</b>	<b>494,586</b>	<b>+ 28.69</b>
Thai	625,398	487,537	+ 28.28
Foreigners	11,070	7,049	+ 57.04

**Guest Arrivals at Accommodation Establishments in Nakhonnayok 2006**

**TOTAL**

Nationality	Total	Jan.	Feb.	Mar.	Apr.	May	Jun.	Jan.-Jun.	Jul.	Aug.	Sep.	Oct.	Nov.	Dec.	Jul.-Dec.
Thai	625,398	53,303	45,095	54,147	56,387	53,668	49,352	311,952	54,122	48,219	49,493	53,419	50,769	57,424	313,446
Malaysia	78	11	-	-	33	3	5	52	-	-	-	17	6	3	26
Singapore	55	11	-	-	32	-	12	55	-	-	-	-	-	-	-
China	62	11	-	-	18	9	21	59	3	-	-	-	-	-	3
Hong Kong	109	18	8	3	26	18	3	76	3	3	3	3	3	18	33
Japan	603	42	116	36	18	43	145	400	3	60	42	17	37	44	203
Korea	4,427	1,470	913	298	202	124	42	3,049	178	119	125	143	230	583	1,378
Taiwan	76	-	-	-	8	-	-	8	36	15	-	7	7	3	68
Austria	238	2	8	-	73	57	1	141	36	39	1	18	3	-	97
Belgium	197	2	-	-	33	33	-	68	32	33	1	30	30	3	129
Denmark	273	3	-	36	74	69	6	188	20	21	3	24	17	-	85
France	167	3	16	-	26	23	13	81	29	4	3	4	13	33	86
Germany	377	7	15	7	110	75	1	215	65	37	5	36	16	3	162
Italy	99	2	3	6	41	13	3	68	10	7	1	4	6	3	31
Netherlands	2,488	293	134	192	267	228	125	1,239	184	154	185	355	236	135	1,249
Sweden	165	-	-	3	55	62	1	121	12	26	-	3	3	-	44
Switzerland	117	-	-	4	8	11	4	27	21	12	-	15	26	16	90
U.K.	456	47	12	9	96	90	57	311	14	33	8	7	50	33	145
U.S.A.	422	15	15	13	103	98	21	265	20	24	50	30	30	3	157
Canada	172	36	-	3	32	19	61	151	4	11	1	-	4	1	21
Middle East	47	-	-	-	4	6	-	10	3	3	30	-	1	-	37
Australia	133	-	3	44	3	44	18	112	3	18	-	-	-	-	21
New Zealand	81	-	-	-	18	13	15	46	-	12	-	3	5	15	35
India	37	3	-	-	-	15	13	31	6	-	-	-	-	-	6
Russia	41	-	2	-	10	-	22	34	-	-	-	3	1	3	7
East Europe	49	-	3	-	15	1	28	47	-	2	-	-	-	-	2
Indonesia	22	3	2	-	13	-	4	22	-	-	-	-	-	-	-
Philippines	58	14	10	8	5	3	18	58	-	-	-	-	-	-	-
Finland	5	-	-	-	3	-	-	3	-	2	-	-	-	-	2
Norway	3	-	-	-	-	-	1	1	-	2	-	-	-	-	2
Spain	4	-	-	-	1	-	3	4	-	-	-	-	-	-	-
Africa	3	-	-	-	3	-	-	3	-	-	-	-	-	-	-
Myanmar	-	-	-	-	-	-	-	-	-	-	-	-	-	-	-
Israel	-	-	-	-	-	-	-	-	-	-	-	-	-	-	-
Lao	-	-	-	-	-	-	-	-	-	-	-	-	-	-	-
Vietnam	3	-	-	-	-	3	-	3	-	-	-	-	-	-	-
Brunei	-	-	-	-	-	-	-	-	-	-	-	-	-	-	-
Cambodia	-	-	-	-	-	-	-	-	-	-	-	-	-	-	-
Others in South Asia	3	3	-	-	-	-	-	3	-	-	-	-	-	-	-
Others in The Americas	-	-	-	-	-	-	-	-	-	-	-	-	-	-	-
Others	-	-	-	-	-	-	-	-	-	-	-	-	-	-	-
<b>Total</b>	<b>636,468</b>	<b>55,299</b>	<b>46,355</b>	<b>54,809</b>	<b>57,717</b>	<b>54,728</b>	<b>49,995</b>	<b>318,903</b>	<b>54,804</b>	<b>48,856</b>	<b>49,951</b>	<b>54,138</b>	<b>51,493</b>	<b>58,323</b>	<b>317,565</b>

**Guest Arrivals at Accommodation Establishments in Nakhonnayok 2006**

**Hotel Group 2**

Nationality	Total	Jan.	Feb.	Mar.	Apr.	May	Jun.	Jan.-Jun.	Jul.	Aug.	Sep.	Oct.	Nov.	Dec.	Jul.-Dec.
Thai	140,674	22,138	17,419	24,897	27,848	26,692	21,680	140,674	25,109	19,234	20,744	24,924	21,396	24,483	135,890
Malaysia	52	11	0	0	33	3	5	52	0	0	0	0	6	0	6
Singapore	49	11	0	0	32	0	6	49	0	0	0	0	0	0	-
China	41	11	0	0	18	3	9	41	0	0	0	0	0	0	-
Hong Kong	24	10	0	3	8	0	3	24	0	0	3	0	3	3	9
Japan	183	8	61	17	7	0	90	183	3	30	15	14	32	44	138
Korea	2,946	1,419	881	281	202	124	39	2,946	178	119	91	140	196	555	1,279
Taiwan	8	0	0	0	8	0	0	8	36	15	0	7	7	0	65
Austria	129	0	0	0	73	56	0	129	36	37	0	17	3	0	93
Belgium	63	0	0	0	33	30	0	63	29	30	0	13	29	0	101
Denmark	78	0	0	0	40	36	2	78	17	18	0	13	14	0	62
France	18	0	0	0	8	8	2	18	4	4	0	3	12	0	23
Germany	149	0	0	3	75	71	0	149	36	37	0	30	0	3	106
Italy	25	0	0	6	10	9	0	25	7	7	0	1	6	0	21
Netherlands	118	0	0	17	53	48	0	118	17	18	0	63	42	15	155
Sweden	108	0	0	3	55	50	0	108	12	12	0	0	0	0	24
Switzerland	3	0	0	0	0	0	3	3	0	0	0	4	14	0	18
U.K.	102	40	8	7	7	6	34	102	3	15	3	6	20	3	50
U.S.A.	46	8	8	7	20	3	0	46	3	6	39	17	3	3	71
Canada	68	34	0	3	0	0	31	68	0	0	0	0	3	0	3
Middle East	3	0	0	0	0	3	0	3	0	0	30	0	0	0	30
Australia	5	0	0	0	0	5	0	5	0	0	0	0	0	0	-
New Zealand	-	0	0	0	0	0	0	-	0	0	0	0	0	0	-
India	3	3	0	0	0	0	0	3	0	0	0	0	0	0	-
Russia	-	0	0	0	0	0	0	-	0	0	0	0	0	0	-
East Europe	-	0	0	0	0	0	0	-	0	0	0	0	0	0	-
Indonesia	19	3	0	0	13	0	3	19	0	0	0	0	0	0	-
Philippines	14	6	0	0	2	0	6	14	0	0	0	0	0	0	-
Finland	-	0	0	0	0	0	0	-	0	0	0	0	0	0	-
Norway	-	0	0	0	0	0	0	-	0	0	0	0	0	0	-
Spain	-	0	0	0	0	0	0	-	0	0	0	0	0	0	-
Africa	-	0	0	0	0	0	0	-	0	0	0	0	0	0	-
Myanmar	-	0	0	0	0	0	0	-	0	0	0	0	0	0	-
Israel	-	0	0	0	0	0	0	-	0	0	0	0	0	0	-
Lao	-	0	0	0	0	0	0	-	0	0	0	0	0	0	-
Vietnam	3	0	0	0	0	3	0	3	0	0	0	0	0	0	-
Brunei	-	0	0	0	0	0	0	-	0	0	0	0	0	0	-
Cambodia	-	0	0	0	0	0	0	-	0	0	0	0	0	0	-
Others in South Asia	3	3	0	0	0	0	0	3	0	0	0	0	0	0	-
Others in The Americas	-	0	0	0	0	0	0	-	0	0	0	0	0	0	-
Others	-	0	0	0	0	0	0	-	0	0	0	0	0	0	-
<b>Total</b>	<b>144,934</b>	<b>23,705</b>	<b>18,377</b>	<b>25,244</b>	<b>28,545</b>	<b>27,150</b>	<b>21,913</b>	<b>144,934</b>	<b>25,490</b>	<b>19,582</b>	<b>20,925</b>	<b>25,252</b>	<b>21,786</b>	<b>25,109</b>	<b>138,144</b>

**Guest Arrivals at Accommodation Establishments in Nakhonnayok 2006**

**Hotel Group 3**

Nationality	Total	Jan.	Feb.	Mar.	Apr.	May	Jun.	Jan.-Jun.	Jul.	Aug.	Sep.	Oct.	Nov.	Dec.	Jul.-Dec.
Thai	134,361	13,826	10,176	12,355	11,100	9,252	11,450	68,159	11,263	9,877	10,621	11,161	10,969	12,311	66,202
Malaysia	20	0	0	0	0	0	0	-	0	0	0	17	0	3	20
Singapore	6	0	0	0	0	0	6	6	0	0	0	0	0	0	-
China	21	0	0	0	0	6	12	18	3	0	0	0	0	0	3
Hong Kong	30	0	0	0	3	3	0	6	3	3	0	3	0	15	24
Japan	176	34	32	4	3	28	10	111	0	30	27	3	5	0	65
Korea	179	43	32	2	0	0	3	80	0	0	34	3	34	28	99
Taiwan	3	0	0	0	0	0	0	-	0	0	0	0	0	3	3
Austria	16	2	8	0	0	1	1	12	0	2	1	1	0	0	4
Belgium	33	2	0	0	0	3	0	5	3	3	1	17	1	3	28
Denmark	68	3	0	36	3	3	0	45	3	3	3	11	3	0	23
France	88	3	16	0	3	0	3	25	25	0	3	1	1	33	63
Germany	104	7	13	0	27	0	1	48	29	0	5	6	16	0	56
Italy	49	2	3	0	31	0	3	39	3	0	1	3	0	3	10
Netherlands	2,177	293	134	171	210	180	95	1,083	167	136	185	292	194	120	1,094
Sweden	33	0	0	0	0	12	1	13	0	14	0	3	3	0	20
Switzerland	88	0	0	4	0	11	1	16	21	12	0	11	12	16	72
U.K.	158	7	2	2	22	17	13	63	11	18	5	1	30	30	95
U.S.A.	130	7	3	2	12	17	13	54	13	18	5	13	27	0	76
Canada	69	2	0	0	13	10	26	51	4	11	1	0	1	1	78
Middle East	14	0	0	0	4	3	0	7	3	3	0	0	1	0	7
Australia	106	0	3	44	3	17	18	85	3	18	0	0	0	0	21
New Zealand	64	0	0	0	3	11	15	29	0	12	0	3	5	15	35
India	19	0	0	0	0	0	13	13	6	0	0	0	0	0	6
Russia	33	0	2	0	6	0	18	26	0	0	0	3	1	3	7
East Europe	34	0	3	0	0	1	28	32	0	2	0	0	0	0	2
Indonesia	3	0	2	0	0	0	1	3	0	0	0	0	0	0	-
Philippines	20	0	2	0	3	3	12	20	0	0	0	0	0	0	-
Finland	5	0	0	0	3	0	0	3	0	2	0	0	0	0	2
Norway	3	0	0	0	0	0	1	1	0	2	0	0	0	0	2
Spain	4	0	0	0	1	0	3	4	0	0	0	0	0	0	-
Africa	3	0	0	0	3	0	0	3	0	0	0	0	0	0	-
Myanmar	-	0	0	0	0	0	0	-	0	0	0	0	0	0	-
Israel	-	0	0	0	0	0	0	-	0	0	0	0	0	0	-
Lao	-	0	0	0	0	0	0	-	0	0	0	0	0	0	-
Vietnam	-	0	0	0	0	0	0	-	0	0	0	0	0	0	-
Brunei	-	0	0	0	0	0	0	-	0	0	0	0	0	0	-
Cambodia	-	0	0	0	0	0	0	-	0	0	0	0	0	0	-
Others in South Asia	-	0	0	0	0	0	0	-	0	0	0	0	0	0	-
Others in The Americas	-	0	0	0	0	0	0	-	0	0	0	0	0	0	-
Others	-	0	0	0	0	0	0	-	0	0	0	0	0	0	-
<b>Total</b>	<b>138,117</b>	<b>14,231</b>	<b>10,431</b>	<b>12,620</b>	<b>11,453</b>	<b>9,578</b>	<b>11,747</b>	<b>70,060</b>	<b>11,560</b>	<b>10,166</b>	<b>10,892</b>	<b>11,552</b>	<b>11,303</b>	<b>12,584</b>	<b>68,057</b>

**Guest Arrivals at Accommodation Establishments in Nakhonnayok 2006**

**Hotel Group 4**

Nationality	Total	Jan.	Feb.	Mar.	Apr.	May	Jun.	Jan.-Jun.	Jul.	Aug.	Sep.	Oct.	Nov.	Dec.	Jul.-Dec.
Thai	188,581	15,003	15,554	15,023	15,288	15,532	14,244	90,644	15,578	16,669	15,748	15,120	16,420	18,402	97,937
Malaysia	-	0	0	0	0	0	0	-	0	0	0	0	0	0	-
Singapore	-	0	0	0	0	0	0	-	0	0	0	0	0	0	-
China	-	0	0	0	0	0	0	-	0	0	0	0	0	0	-
Hong Kong	46	8	8	0	15	15	0	46	0	0	0	0	0	0	-
Japan	106	0	23	15	8	15	45	106	0	0	0	0	0	0	-
Korea	23	8	0	15	0	0	0	23	0	0	0	0	0	0	-
Taiwan	-	0	0	0	0	0	0	-	0	0	0	0	0	0	-
Austria	-	0	0	0	0	0	0	-	0	0	0	0	0	0	-
Belgium	-	0	0	0	0	0	0	-	0	0	0	0	0	0	-
Denmark	65	0	0	0	31	30	4	65	0	0	0	0	0	0	-
France	38	0	0	0	15	15	8	38	0	0	0	0	0	0	-
Germany	16	0	0	4	8	4	0	16	0	0	0	0	0	0	-
Italy	4	0	0	0	0	4	0	4	0	0	0	0	0	0	-
Netherlands	38	0	0	4	4	0	30	38	0	0	0	0	0	0	-
Sweden	-	0	0	0	0	0	0	-	0	0	0	0	0	0	-
Switzerland	8	0	0	0	8	0	0	8	0	0	0	0	0	0	-
U.K.	140	0	0	0	65	67	8	140	0	0	0	0	0	0	-
U.S.A.	139	0	0	0	61	74	4	139	0	0	0	0	0	0	-
Canada	30	0	0	0	19	7	4	30	0	0	0	0	0	0	-
Middle East	-	0	0	0	0	0	0	-	0	0	0	0	0	0	-
Australia	22	0	0	0	0	22	0	22	0	0	0	0	0	0	-
New Zealand	15	0	0	0	15	0	0	15	0	0	0	0	0	0	-
India	15	0	0	0	0	15	0	15	0	0	0	0	0	0	-
Russia	8	0	0	0	4	0	4	8	0	0	0	0	0	0	-
East Europe	15	0	0	0	15	0	0	15	0	0	0	0	0	0	-
Indonesia	-	0	0	0	0	0	0	-	0	0	0	0	0	0	-
Philippines	24	8	8	8	0	0	0	24	0	0	0	0	0	0	-
Finland	-	0	0	0	0	0	0	-	0	0	0	0	0	0	-
Norway	-	0	0	0	0	0	0	-	0	0	0	0	0	0	-
Spain	-	0	0	0	0	0	0	-	0	0	0	0	0	0	-
Africa	-	0	0	0	0	0	0	-	0	0	0	0	0	0	-
Myanmar	-	0	0	0	0	0	0	-	0	0	0	0	0	0	-
Israel	-	0	0	0	0	0	0	-	0	0	0	0	0	0	-
Lao	-	0	0	0	0	0	0	-	0	0	0	0	0	0	-
Vietnam	-	0	0	0	0	0	0	-	0	0	0	0	0	0	-
Brunei	-	0	0	0	0	0	0	-	0	0	0	0	0	0	-
Cambodia	-	0	0	0	0	0	0	-	0	0	0	0	0	0	-
Others in South Asia	-	0	0	0	0	0	0	-	0	0	0	0	0	0	-
Others in The Americas	-	0	0	0	0	0	0	-	0	0	0	0	0	0	-
Others	-	0	0	0	0	0	0	-	0	0	0	0	0	0	-
<b>Total</b>	<b>189,333</b>	<b>15,027</b>	<b>15,593</b>	<b>15,069</b>	<b>15,556</b>	<b>15,800</b>	<b>14,351</b>	<b>91,396</b>	<b>15,578</b>	<b>16,669</b>	<b>15,748</b>	<b>15,120</b>	<b>16,420</b>	<b>18,402</b>	<b>97,937</b>

**Guest Arrivals at Accommodation Establishments in Nakhonnayok 2006**

**Hotel Group 5**

Nationality	Total	Jan.	Feb.	Mar.	Apr.	May	Jun.	Jan.-Jun.	Jul.	Aug.	Sep.	Oct.	Nov.	Dec.	Jul.-Dec.
Thai	25,892	2,336	1,946	1,872	2,151	2,192	1,978	12,475	2,172	2,439	2,380	2,214	1,984	2,228	13,417
Malaysia	-	0	0	0	0	0	0	-	0	0	0	0	0	0	-
Singapore	-	0	0	0	0	0	0	-	0	0	0	0	0	0	-
China	-	0	0	0	0	0	0	-	0	0	0	0	0	0	-
Hong Kong	-	0	0	0	0	0	0	-	0	0	0	0	0	0	-
Japan	-	0	0	0	0	0	0	-	0	0	0	0	0	0	-
Korea	-	0	0	0	0	0	0	-	0	0	0	0	0	0	-
Taiwan	-	0	0	0	0	0	0	-	0	0	0	0	0	0	-
Austria	-	0	0	0	0	0	0	-	0	0	0	0	0	0	-
Belgium	-	0	0	0	0	0	0	-	0	0	0	0	0	0	-
Denmark	-	0	0	0	0	0	0	-	0	0	0	0	0	0	-
France	-	0	0	0	0	0	0	-	0	0	0	0	0	0	-
Germany	2	0	2	0	0	0	0	2	0	0	0	0	0	0	-
Italy	-	0	0	0	0	0	0	-	0	0	0	0	0	0	-
Netherlands	-	0	0	0	0	0	0	-	0	0	0	0	0	0	-
Sweden	-	0	0	0	0	0	0	-	0	0	0	0	0	0	-
Switzerland	-	0	0	0	0	0	0	-	0	0	0	0	0	0	-
U.K.	6	0	2	0	2	0	2	6	0	0	0	0	0	0	-
U.S.A.	36	0	4	4	10	4	4	26	4	0	6	0	0	0	10
Canada	2	0	0	0	0	2	0	2	0	0	0	0	0	0	-
Middle East	-	0	0	0	0	0	0	-	0	0	0	0	0	0	-
Australia	-	0	0	0	0	0	0	-	0	0	0	0	0	0	-
New Zealand	2	0	0	0	0	2	0	2	0	0	0	0	0	0	-
India	-	0	0	0	0	0	0	-	0	0	0	0	0	0	-
Russia	-	0	0	0	0	0	0	-	0	0	0	0	0	0	-
East Europe	-	0	0	0	0	0	0	-	0	0	0	0	0	0	-
Indonesia	-	0	0	0	0	0	0	-	0	0	0	0	0	0	-
Philippines	-	0	0	0	0	0	0	-	0	0	0	0	0	0	-
Finland	-	0	0	0	0	0	0	-	0	0	0	0	0	0	-
Norway	-	0	0	0	0	0	0	-	0	0	0	0	0	0	-
Spain	-	0	0	0	0	0	0	-	0	0	0	0	0	0	-
Africa	-	0	0	0	0	0	0	-	0	0	0	0	0	0	-
Myanmar	-	0	0	0	0	0	0	-	0	0	0	0	0	0	-
Israel	-	0	0	0	0	0	0	-	0	0	0	0	0	0	-
Lao	-	0	0	0	0	0	0	-	0	0	0	0	0	0	-
Vietnam	-	0	0	0	0	0	0	-	0	0	0	0	0	0	-
Brunei	-	0	0	0	0	0	0	-	0	0	0	0	0	0	-
Cambodia	-	0	0	0	0	0	0	-	0	0	0	0	0	0	-
Others in South Asia	-	0	0	0	0	0	0	-	0	0	0	0	0	0	-
Others in The Americas	-	0	0	0	0	0	0	-	0	0	0	0	0	0	-
Others	-	0	0	0	0	0	0	-	0	0	0	0	0	0	-
<b>Total</b>	<b>25,940</b>	<b>2,336</b>	<b>1,954</b>	<b>1,876</b>	<b>2,163</b>	<b>2,200</b>	<b>1,984</b>	<b>12,513</b>	<b>2,176</b>	<b>2,439</b>	<b>2,386</b>	<b>2,214</b>	<b>1,984</b>	<b>2,228</b>	<b>13,427</b>

สถิติท่องเที่ยวภายในประเทศปี ๒๕๔๘  
ภาคตะวันออก  
จังหวัดปราจีนบุรี

## สถานการณ์การท่องเที่ยวจังหวัดปราจีนบุรี

ภาพรวมการเดินทางท่องเที่ยวของจังหวัดปราจีนบุรี จะเห็นได้ว่ามีอัตราการเติบโตเพิ่มขึ้นร้อยละ 10.16 โดยแบ่งเป็นชาวไทยเพิ่มขึ้นร้อยละ 13.14 ส่วนชาวต่างชาติมีอัตราการเติบโตลดลงร้อยละ 20.27 เมื่อพิจารณาถึงจำนวนของผู้เยี่ยมเยือน จะเห็นได้ว่าจังหวัดปราจีนบุรีจะเป็นนักท่องเที่ยวชาวไทยเป็นหลัก นิยมเดินทางพักผ่อนท่องเที่ยวอุทยานแห่งชาติเขาใหญ่ ดึกเจ้าพระยาอภัยภูเบศร วัดสัง่างาม แก่งหินเพิง เป็นต้น นอกจากนี้ยังได้มีการจัดกิจกรรมส่งเสริมการท่องเที่ยว อาทิ จัดกิจกรรมนวดแผนไทยอภัยภูเบศร เป็นบริการใหม่ล่าสุดของมูลนิธิโรงพยาบาลอภัยภูเบศร หลังสร้างชื่อเสียงจากผลิตภัณฑ์สมุนไพรไทย ซึ่งค่อนข้างได้รับความสนใจสำหรับนักท่องเที่ยวที่รักสุขภาพ งานสัปดาห์สองแก่งหินเพิง งานบันทึกรักษกลางภูผา บริเวณน้ำตกเวฬุวัน อ.นาดี เทศกาลมาฆปุริมีศรีปราจีน ประเพณีสงกรานต์ วันไหลรวมใจ ประจันตคาม งานวันเกษตรปราจีนบุรี เป็นต้น และมีนักท่องเที่ยวให้ความสนใจท่องเที่ยวพักผ่อนในช่วงวันหยุดยาว และเสาร์-อาทิตย์ โดยเฉพาะแหล่งท่องเที่ยวประเภทน้ำตก กิจกรรมสองแก่ง ทำให้ช่วงวันหยุดที่ติดต่อกันหลายวันมีนักท่องเที่ยวจำนวนมากเดินทางในช่วงเดียวกัน และส่วนใหญ่ผู้ท่องเที่ยวจะนิยมเดินทางโดยรถยนต์ส่วนตัว และรถโดยสารประจำทางตามลำดับ

ในการเดินทางแต่ละครั้ง นักท่องเที่ยวมีระยะเวลาพำนักเฉลี่ยประมาณ 1.57 วัน ลดลงจากปีที่ผ่านมาเล็กน้อย มีการใช้จ่ายเฉลี่ยต่อวันประมาณ 1,133.03 บาท เพิ่มขึ้นร้อยละ 6.28 คิดเป็นรายได้ประมาณ 827.03 ล้านบาท ส่วนนักท่องเที่ยวมีค่าใช้จ่ายต่อวันประมาณ 737.57 บาท เพิ่มขึ้นร้อยละ 14 ก่อให้เกิดรายได้ในแหล่งท่องเที่ยวทั้งสิ้นประมาณ 267.85 ล้านบาท ดังนั้น ผู้เยี่ยมเยือนมีค่าใช้จ่ายเฉลี่ยต่อวันประมาณ 1,001.64 บาท เพิ่มขึ้นร้อยละ 6.14 ส่วนใหญ่จะใช้จ่ายเป็นค่าอาหาร/เครื่องดื่ม ค่าที่พัก และค่าซื้อสินค้า/ของที่ระลึกตามลำดับ เมื่อรวมรายได้ทั้งหมดที่เกิดจากการท่องเที่ยวภายในประเทศประมาณ 1,094.88 ล้านบาท เพิ่มขึ้นร้อยละ 2.17

สำหรับสถานการณ์การเข้าพักแรมพบว่ามีจำนวนทั้งสิ้น 33 แห่ง เพิ่มขึ้นร้อยละ 13.79 มีจำนวนห้องพักรวมทั้งสิ้น 1,322 ห้อง อัตราเพิ่มขึ้นร้อยละ 12.99 มีอัตราการเข้าพักเฉลี่ยร้อยละ 40.32 ลดลงร้อยละ 4.20 มีระยะเวลาพำนักเฉลี่ย 1.13 วัน นักท่องเที่ยวส่วนใหญ่จะนิยมพักโรงแรม/เกสต์เฮ้าส์/บังกะโล/รีสอร์ท และพักรีสอร์ท/เพือน ตามลำดับ สำหรับชาวต่างชาติที่เดินทางเข้าพักในพื้นที่สามารถแยกเป็นรายสัญชาติได้แก่ ญี่ปุ่น เกาหลี จีน ฟิลิปปินส์ และฝรั่งเศส ตามลำดับ



## Internal Tourism in Prachinburi

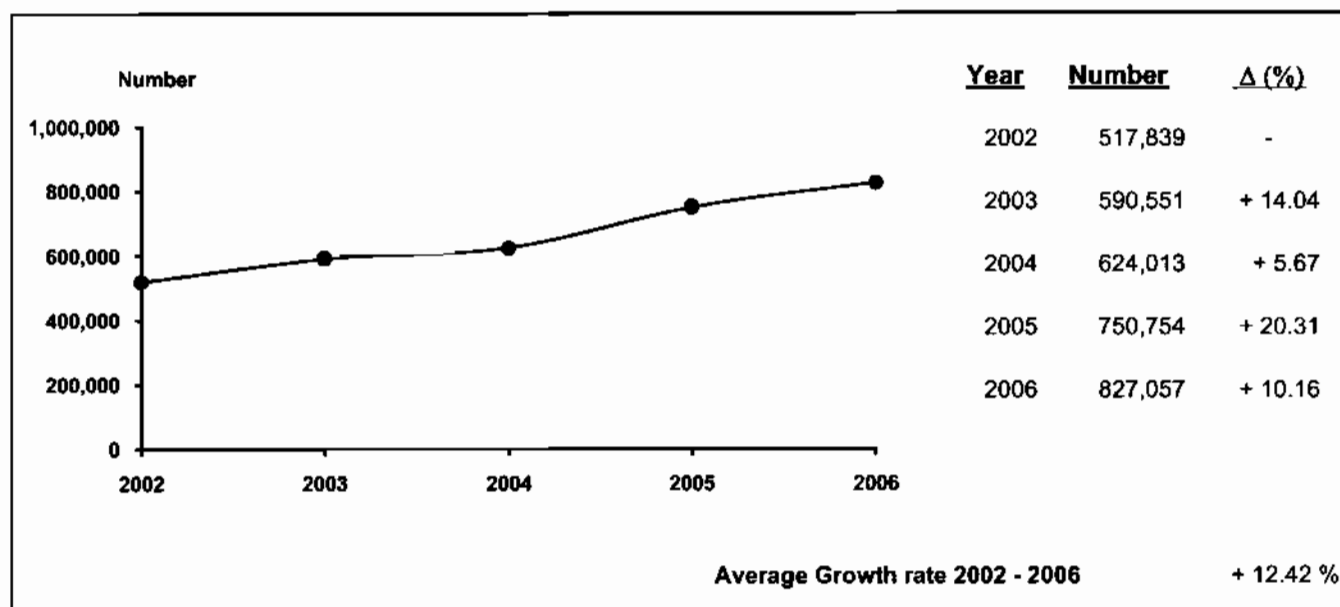

**Profile**

2006	2005	% Δ
------	------	-----



2006	2005	% Δ
------	------	-----

**Visitors**

	2006	2005	% Δ
Thai	773,770	683,916	+ 13.14
Foreigners	53,287	66,838	- 20.27

**Sex**

	2006	2005	% Δ
Male	395,334	368,635	+ 7.24
Female	431,723	382,119	+ 12.98

**Age**

	2006	2005	% Δ
Under 25	72,117	300,449	- 76.00
25 - 34	321,174	244,536	+ 31.34
35 - 44	255,639	122,362	+ 108.92
45 - 54	134,556	57,570	+ 133.73
55 and over	43,571	25,837	+ 68.64

**Travel Arrangement**

	2006	2005	% Δ
Group Tour	90,190	76,872	+ 17.32
Non Group Tour	736,867	673,882	+ 9.35

**Region of Residence**

**1. Thai**

	2006	2005	% Δ
- Bangkok	225,938	195,016	+ 15.86
- Central Region	133,231	120,552	+ 10.52
- Eastern Region	4,242	15,489	- 72.61
- Western Region	319,340	194,718	+ 64.00
- Northern Region	12,083	33,659	- 64.10
- Southern Region	3,410	19,766	- 82.75
- Northeastern Region	75,526	104,716	- 27.88

**2. Foreigners**

	2006	2005	% Δ
- The Americas	1,138	8,894	- 87.20
- Europe	6,474	12,439	- 47.95
- Oceania	394	5,070	- 92.23
- Asia	44,747	39,726	+ 12.64
- Middle East	406	465	- 12.69
- Africa	128	244	- 47.54

**Mode of transport**

	2006	2005	% Δ
Plane	-	-	-
Train	19,789	29,018	- 31.80
Bus	126,648	242,846	- 47.85
Automobile	680,620	478,890	+ 42.12
Others	-	-	-

**Purpose of Visit**

	2006	2005	% Δ
Holiday	724,893	612,884	+ 18.28
Business	46,436	38,016	+ 22.15
Official Visit	5,370	24,420	- 78.01
Convention	38,255	63,101	- 39.37
Others	12,103	12,333	- 1.86

**Internal Tourism in Prachinburi**  
**2005 - 2006**

Type of Data	2005	Δ (%)	2006	Δ (%)
<b>Visitor</b>	<b>750,754</b>	<b>+ 20.31</b>	<b>827,057</b>	<b>+ 10.16</b>
Thai	683,916	+ 15.40	773,770	+ 13.14
Foreigners	66,838	+ 112.97	53,287	- 20.27
<b>Tourist</b>	<b>419,339</b>	<b>+ 26.16</b>	<b>463,902</b>	<b>+ 10.63</b>
Thai	369,510	+ 16.97	426,409	+ 15.40
Foreigners	49,829	+ 202.18	37,493	- 24.76
<b>Excursionist</b>	<b>331,415</b>	<b>+ 13.65</b>	<b>363,155</b>	<b>+ 9.58</b>
Thai	314,406	+ 13.62	347,361	+ 10.48
Foreigners	17,009	+ 14.20	15,794	- 7.14
<b>Average Length of Stay (Day)</b>	<b>1.92</b>	<b>-</b>	<b>1.57</b>	<b>-</b>
Thai	1.90	-	1.55	-
Foreigners	2.05	-	1.85	-
<b>Average Expenditure ( Baht/Person/Day )</b>				
<b>Visitor</b>	<b>943.74</b>	<b>- 0.77</b>	<b>1,001.64</b>	<b>+ 6.14</b>
Thai	911.23	- 4.00	973.69	+ 6.85
Foreigners	1,221.61	+ 23.23	1,333.14	+ 9.13
<b>Tourist</b>	<b>1,066.07</b>	<b>- 4.98</b>	<b>1,133.03</b>	<b>+ 6.28</b>
Thai	1,033.59	- 7.53	1,104.35	+ 6.85
Foreigners	1,289.54	+ 5.59	1,406.93	+ 9.10
<b>Excursionist</b>	<b>646.98</b>	<b>+ 0.97</b>	<b>737.57</b>	<b>+ 14.00</b>
Thai	637.93	- 0.27	725.18	+ 13.68
Foreigners	814.27	+ 23.12	1,009.88	+ 24.02
<b>Revenue ( Million Baht )</b>				
<b>Visitor</b>	<b>1,071.67</b>	<b>+ 37.25</b>	<b>1,094.88</b>	<b>+ 2.17</b>
Thai	926.27	+ 24.35	981.56	+ 5.97
Foreigners	145.40	+ 304.45	113.32	- 22.06
<b>ACCOMMODATION ESTABLISHMENTS</b>				
<b>Establishments</b>	29	+ 20.83	33	+ 13.79
<b>Rooms</b>	1,170	+ 12.28	1,322	+ 12.99
<b>Occupancy Rate ( % )</b>	44.52	+ 3.45	40.32	- 4.20
<b>Average Length of Stay (Day)</b>	1.29	-	1.13	-
<b>Number of Guest Arrivals</b>	<b>318,166</b>	<b>+ 34.90</b>	<b>352,078</b>	<b>+ 10.66</b>
Thai	272,102	+ 23.59	318,068	+ 16.89
Foreigners	46,064	+ 193.79	34,010	- 26.17

สรุปข้อมูลผู้เยี่ยมเยือน ปี 2549

จังหวัดปราจีนบุรี

รายการข้อมูล		ไทย	ต่างประเทศ	รวม
<b>จำนวนผู้เยี่ยมเยือน</b>		<b>773,770</b>	<b>53,287</b>	<b>827,057</b>
นักท่องเที่ยว		426,409	37,493	463,902
นักท่องเที่ยว		347,361	15,794	363,155
<b>จำนวนผู้เยี่ยมเยือนจำแนกตามพาหนะการเดินทาง</b>		<b>773,770</b>	<b>53,287</b>	<b>827,057</b>
ประเภท การเดินทาง	เครื่องบิน	-	-	-
	รถไฟ	16,761	3,028	19,789
	รถโดยสารประจำทาง	98,410	28,238	126,648
	รถส่วนตัว	658,599	22,021	680,620
	อื่นๆ	-	-	-
<b>จำนวนนักท่องเที่ยวจำแนกตามประเภทที่พัก</b>		<b>426,409</b>	<b>37,493</b>	<b>463,902</b>
โรงแรม/เกสต์เฮาส์/บังกาโล/รีสอร์ท		318,068	34,010	352,078
บ้านญาติ/เพื่อน		102,277	2,548	104,825
ที่พักในอุทยานฯ		4,747	935	5,682
บ้านรับรองฯ		1,317	-	1,317
อื่นๆ (อพาร์ทเมนท์ วัด เป็นต้น)		-	-	-
<b>ระยะเวลาทำนุเฉลี่ยของนักท่องเที่ยว(วัน)</b>		<b>1.55</b>	<b>1.85</b>	<b>1.57</b>
<b>ค่าใช้จ่ายเฉลี่ย/คน/วัน(บาท)</b>		<b>973.69</b>	<b>1,333.14</b>	<b>1,001.64</b>
นักท่องเที่ยว		1,104.35	1,406.93	1,133.03
นักท่องเที่ยว		725.18	1,009.88	737.57
<b>รายได้(ล้านบาท)</b>		<b>981.56</b>	<b>113.32</b>	<b>1,094.88</b>
นักท่องเที่ยว		729.66	97.37	827.03
นักท่องเที่ยว		251.90	15.95	267.85
<b>จำนวนครั้งเฉลี่ยของการเดินทางในรอบปี(ครั้ง)</b>		<b>1.90</b>	<b>1.54</b>	<b>1.87</b>
นักท่องเที่ยว		1.53	1.73	1.55
นักท่องเที่ยว		2.35	1.08	2.29

หมายเหตุ : ปี 2549 ค่าใช้จ่ายเฉลี่ยรายหัวคือนับรวมข้อมูลจากการสำรวจนักท่องเที่ยว ณ จุดเดินทางออกของจังหวัดนี้ โดยไม่นับรวมค่าพาหนะเดินทางระหว่างจังหวัด

และค่าใช้จ่ายของหมวดกิจการปรับค่าอื่นๆประกอบเช่นค่าที่พัก ปรับตามอัตราแลกเปลี่ยน ค่าอาหาร/เครื่องดื่มปรับตามค่าดัชนีผู้บริโภค ค่าบริการเดินทาง/

ค่าพาหนะการเดินทางปรับตามอัตราแลกเปลี่ยนแปลงค่าบริการนำเที่ยว ราคาน้ำมัน เป็นต้น

สรุปข้อมูลผู้เยี่ยมเยือน ปี 2549

จัดการเดินทางมาเอง

จังหวัดปราจีนบุรี

รายการข้อมูล		ไทย	ต่างประเทศ	รวม
<b>จำนวนผู้เยี่ยมเยือน</b>		<b>690,867</b>	<b>46,000</b>	<b>736,867</b>
นักท่องเที่ยว		374,362	33,802	408,164
นักท่องเที่ยว		316,505	12,198	328,703
<b>จำนวนผู้เยี่ยมเยือนจำแนกตามพาหนะการเดินทาง</b>		<b>690,867</b>	<b>46,000</b>	<b>736,867</b>
ประเภท การเดินทาง	เครื่องบิน	-	-	-
	รถไฟ	16,761	3,028	19,789
	รถโดยสารประจำทาง	98,410	28,238	126,648
	รถส่วนตัว	575,696	14,734	590,430
	อื่น ๆ	-	-	-
<b>จำนวนนักท่องเที่ยวจำแนกตามประเภทที่พัก</b>		<b>374,362</b>	<b>33,802</b>	<b>408,164</b>
โรงแรม/เกสต์เฮาส์/บังกาโล/รีสอร์ท		266,021	30,319	296,340
บ้านญาติ/เพื่อน		102,277	2,548	104,825
ที่พักในอุทยานฯ		4,747	935	5,682
บ้านรับรองฯ		1,317	-	1,317
อื่น ๆ(อพาร์เมนท์ วัด เป็นต้น)		-	-	-
<b>ระยะเวลาพำนักเฉลี่ยของนักท่องเที่ยว(วัน)</b>		<b>1.60</b>	<b>1.91</b>	<b>1.63</b>
<b>ค่าใช้จ่ายเฉลี่ย/คน/วัน(บาท)</b>		<b>977.91</b>	<b>1,343.50</b>	<b>1,006.22</b>
นักท่องเที่ยว		1,110.71	1,418.69	1,140.72
นักท่องเที่ยว		726.68	945.24	734.80
<b>รายได้(ล้านบาท)</b>		<b>894.94</b>	<b>103.19</b>	<b>998.13</b>
นักท่องเที่ยว		664.94	91.66	756.60
นักท่องเที่ยว		230.00	11.53	241.53

หมายเหตุ : ปี 2549 ค่าใช้จ่ายเฉลี่ยรายหมวดเป็นข้อมูลจากการสำรวจนักท่องเที่ยว ณ จุดเดินทางออกของจังหวัดนี้ โดยไม่นับรวมค่าพาหนะเดินทางระหว่างจังหวัด

และค่าใช้จ่ายหมวดที่พักการปรับค่าอื่น ๆ ประกอบเช่นค่าที่พัก ปรับตามอัตราการแลกเปลี่ยน ค่าอาหาร/เครื่องดื่มปรับตามค่าดัชนีผู้บริโภค ค่าบริการเดินทาง/

ค่าพาหนะการเดินทางปรับตามอัตราการเปลี่ยนแปลงค่าบริการนำเที่ยว ราคาน้ำมัน เป็นต้น

**สรุปข้อมูลผู้เยี่ยมเยือน ปี 2549**  
**จัดการเดินทางโดยผ่านบริษัทนำเที่ยว**  
**จังหวัดปราจีนบุรี**

รายการข้อมูล		ไทย	ต่างประเทศ	รวม
<b>จำนวนผู้เยี่ยมเยือน</b>		<b>82,903</b>	<b>7,287</b>	<b>90,190</b>
นักท่องเที่ยว		52,047	3,691	55,738
นักท่องเที่ยว		30,856	3,596	34,452
<b>จำนวนผู้เยี่ยมเยือนจำแนกตามพาหนะการเดินทาง</b>		<b>82,903</b>	<b>7,287</b>	<b>90,190</b>
ประเภท การเดินทาง	เครื่องบิน	-	-	-
	รถไฟ	-	-	-
	รถโดยสารประจำทาง	-	-	-
	รถส่วนตัว	82,903	7,287	90,190
	อื่น ๆ	-	-	-
<b>จำนวนนักท่องเที่ยวจำแนกตามประเภทที่พัก</b>		<b>52,047</b>	<b>3,691</b>	<b>55,738</b>
โรงแรม/เกสต์เฮาส์/บังกาโล/รีสอร์ท		52,047	3,691	55,738
บ้านญาติ/เพื่อน		-	-	-
ที่พักในอุทยานฯ		-	-	-
บ้านรับรองฯ		-	-	-
อื่น ๆ(อพาร์เมนท์ วัด เป็นต้น)		-	-	-
<b>ระยะเวลาทำนักรเฉลี่ยของนักท่องเที่ยว(วัน)</b>		<b>1.19</b>	<b>1.25</b>	<b>1.19</b>
<b>ค่าใช้จ่ายเฉลี่ย/คน/วัน(บาท)</b>		<b>932.28</b>	<b>1,236.11</b>	<b>956.93</b>
นักท่องเที่ยว		1,042.96	1,241.57	1,056.64
นักท่องเที่ยว		709.75	1,229.15	763.97
<b>รายได้(ล้านบาท)</b>		<b>86.62</b>	<b>10.13</b>	<b>96.75</b>
นักท่องเที่ยว		64.72	5.71	70.43
นักท่องเที่ยว		21.90	4.42	26.32

หมายเหตุ : ปี 2549 ค่าใช้จ่ายเฉลี่ยต่อรายหมวกเป็นข้อมูลจากการสำรวจนักท่องเที่ยว ณ จุดเดินทางออกของจังหวัดนี้ โดยไม่นับรวมค่าพาหนะเดินทางระหว่างจังหวัด

และค่าใช้จ่ายบางหมวดที่มีการปรับค่าอื่น ๆ ประกอบเช่นค่าที่พัก ปรับตามอัตราการแลกเปลี่ยน ค่าอาหาร/เครื่องดื่มปรับตามค่าดัชนีผู้บริโภค ค่าบริการเดินทาง/

ค่าพาหนะการเดินทางปรับตามอัตราการเปลี่ยนแปลงค่าบริการนำเที่ยว ราคาน้ำมัน เป็นต้น

จำนวนผู้เยี่ยมชมจำแนกตามสถานที่พัก และพาหนะการเดินทาง ปี 2549

จังหวัดปราจีนบุรี

ประเภทการเดินทาง	พาหนะการเดินทาง	ประเภทที่พัก					นักท่องเที่ยว	นักท่องเที่ยว	ผู้เยี่ยมชม
		โรงแรม/เกสต์เฮาส์/บังกาโล/รีสอร์ท	บ้านญาติ/เพื่อน	ที่พักในอุทยานฯ	บ้านพักรับรอง	อื่นๆ			
ประเภทการเดินทาง	เครื่องบิน - ไทย	-	-	-	-	-	-	-	-
	- ต่างประเทศ	-	-	-	-	-	-	-	-
	รวม	-	-	-	-	-	-	-	-
	รถไฟ - ไทย	6,866	6,543	-	-	-	13,409	3,352	16,761
	- ต่างประเทศ	3,028	-	-	-	-	3,028	-	3,028
	รวม	9,894	6,543	-	-	-	16,437	3,352	19,789
	รถโดยสาร - ไทย	29,582	36,316	611	-	-	66,509	31,901	98,410
	- ต่างประเทศ	19,499	2,094	-	-	-	21,593	6,645	28,238
	รวม	49,081	38,410	611	-	-	88,102	38,546	126,648
	รถส่วนตัว - ไทย	281,620	59,418	4,136	1,317	-	346,491	312,108	658,599
	- ต่างประเทศ	11,483	454	935	-	-	12,872	9,149	22,021
	รวม	293,103	59,872	5,071	1,317	-	359,363	321,257	680,620
	อื่นๆ - ไทย	-	-	-	-	-	-	-	-
	- ต่างประเทศ	-	-	-	-	-	-	-	-
	รวม	-	-	-	-	-	-	-	-
รวมทั้งหมด	- ไทย	318,068	102,277	4,747	1,317	-	426,409	347,361	773,770
	- ต่างประเทศ	34,010	2,548	935	-	-	37,493	15,794	53,287
	รวม	352,078	104,825	5,682	1,317	-	463,902	363,155	827,057

หมายเหตุ : ผู้เยี่ยมชม : นักท่องเที่ยวและนักท่องเที่ยว นักท่องเที่ยว : ผู้เยี่ยมชมที่ค้างคืน นักทัศนาจร : ผู้เยี่ยมชมที่ไม่ค้างคืน

จำนวนผู้เยี่ยมชม จำแนกตามพาหนะเดินทาง ปี 2549

จังหวัดปราจีนบุรี

พาหนะเดินทาง		นักท่องเที่ยว						นักท่องเที่ยว						ผู้เยี่ยมชม					
		ไทย	ร้อยละ	ต่างประเทศ	ร้อยละ	รวม	ร้อยละ	ไทย	ร้อยละ	ต่างประเทศ	ร้อยละ	รวม	ร้อยละ	ไทย	ร้อยละ	ต่างประเทศ	ร้อยละ	รวม	ร้อยละ
ประเภทพาหนะเดินทาง	เครื่องบิน	-	-	-	-	-	-	-	-	-	-	-	-	-	-	-	-	-	-
	รถไฟ	13,409	3.14	3,028	8.08	16,437	3.54	3,352	0.96	-	-	3,352	0.92	16,761	2.17	3,028	5.68	19,789	2.39
	รถโดยสาร	66,509	15.60	21,593	57.59	88,102	18.99	31,901	9.18	6,645	42.07	38,546	10.61	98,410	12.72	28,238	52.99	126,648	15.31
	รถส่วนตัว	346,491	81.26	12,872	34.33	359,363	77.47	312,108	89.86	9,149	57.93	321,257	88.47	658,599	85.11	22,021	41.33	680,620	82.30
	อื่นๆ	-	-	-	-	-	-	-	-	-	-	-	-	-	-	-	-	-	-
รวมทั้งหมด		426,409	100.00	37,493	100.00	463,902	100.00	347,361	100.00	15,794	100.00	363,155	100.00	773,770	100.00	53,287	100.00	827,057	100.00

จำนวนนักท่องเที่ยว จำแนกตามสถานที่พัก ปี 2549

จังหวัดปราจีนบุรี

สถานที่พัก	นักท่องเที่ยว					
	ไทย	ร้อยละ	ต่างประเทศ	ร้อยละ	รวม	ร้อยละ
1. โรงแรม/เกสต์เฮาส์/บังกาโล/รีสอร์ท	318,068	74.59	34,010	90.71	352,078	75.90
2. บ้านญาติ/บ้านเพื่อน	102,277	23.99	2,548	6.80	104,825	22.60
3. ที่พักในอุทยานแห่งชาติ	4,747	1.11	935	2.49	5,682	1.22
4. บ้านพักรับรองของทางราชการ	1,317	0.31	-	-	1,317	0.28
5. อื่น ๆ	-	-	-	-	-	-
<b>รวม</b>	<b>426,409</b>	<b>100.00</b>	<b>37,493</b>	<b>100.00</b>	<b>463,902</b>	<b>100.00</b>

ระยะพำนักเฉลี่ยของนักท่องเที่ยว จำแนกตามสถานที่พัก ปี 2549

จังหวัดปราจีนบุรี

สถานที่พัก	นักท่องเที่ยว		
	ไทย	ต่างประเทศ	รวมทั้งหมด
1. โรงแรม/เกสต์เฮาส์/บังกาโล/รีสอร์ท	1.48	1.88	1.51
2. บ้านญาติ/บ้านเพื่อน	1.79	1.77	1.79
3. ที่พักในอุทยานแห่งชาติ	1.18	1.00	1.15
4. บ้านพักรับรองของทางราชการ	1.77	-	1.77
5. อื่น ๆ	-	-	-



ค่าใช้จ่ายเฉลี่ยต่อคนต่อวันของผู้เยี่ยมชม จำแนกตามหมวดค่าใช้จ่ายต่างๆ ปี 2549  
จังหวัดปราจีนบุรี

(หน่วย : บาท/คน/วัน)

หมวดค่าใช้จ่าย	นักท่องเที่ยว						นักทัศนาจร						ผู้เยี่ยมชม					
	ไทย	ร้อยละ	ต่างประเทศ	ร้อยละ	รวม	ร้อยละ	ไทย	ร้อยละ	ต่างประเทศ	ร้อยละ	รวม	ร้อยละ	ไทย	ร้อยละ	ต่างประเทศ	ร้อยละ	รวม	ร้อยละ
1. ค่าที่พัก	389.26	35.25	493.01	35.04	399.10	35.22	-	-	-	-	-	-	255.13	26.20	401.40	30.11	266.50	26.61
2. ค่าอาหารและเครื่องดื่ม	285.34	25.84	334.21	23.75	289.98	25.59	265.34	36.59	381.79	37.81	270.41	36.66	278.45	28.60	343.05	25.73	283.47	28.30
3. ค่าซื้อสินค้าและของที่ระลึก	198.30	17.96	218.91	15.56	200.25	17.67	211.39	29.15	243.76	24.14	212.80	28.85	202.81	20.83	223.52	16.77	204.42	20.41
4. ค่าใช้จ่ายเพื่อความบันเทิง	39.28	3.56	52.31	3.72	40.51	3.58	26.05	3.59	51.29	5.08	27.15	3.68	34.72	3.57	52.12	3.91	36.07	3.60
5. ค่าบริการท่องเที่ยวภายในจังหวัด	37.10	3.36	65.02	4.62	39.74	3.51	36.71	5.06	77.24	7.65	38.47	5.22	36.96	3.80	67.29	5.05	39.32	3.93
6. ค่าพาหนะเดินทางในจังหวัด	127.57	11.55	187.26	13.31	133.23	11.76	151.63	20.91	192.48	19.06	153.41	20.80	135.86	13.95	188.23	14.12	139.94	13.97
7. ค่าใช้จ่ายอื่น ๆ	27.50	2.48	56.21	4.00	30.22	2.67	34.06	4.70	63.32	6.26	35.33	4.79	29.76	3.05	57.53	4.31	31.92	3.18
<b>รวมทุกหมวดค่าใช้จ่าย</b>	<b>1,104.35</b>	<b>100.00</b>	<b>1,406.93</b>	<b>100.00</b>	<b>1,133.03</b>	<b>100.00</b>	<b>725.18</b>	<b>100.00</b>	<b>1,009.88</b>	<b>100.00</b>	<b>737.57</b>	<b>100.00</b>	<b>973.69</b>	<b>100.00</b>	<b>1,333.14</b>	<b>100.00</b>	<b>1,001.64</b>	<b>100.00</b>

**รายได้จากการท่องเที่ยวของผู้เยี่ยมชม จำแนกตามหมวดค่าใช้จ่ายต่างๆ ปี 2549**  
**จังหวัดปราจีนบุรี**

(หน่วย : ล้านบาท)

รายได้ จำแนกตามหมวดค่าใช้จ่าย	นักท่องเที่ยว						นักท่องเที่ยว						ผู้เยี่ยมชม					
	ไทย	ร้อยละ	ต่างประเทศ	ร้อยละ	รวม	ร้อยละ	ไทย	ร้อยละ	ต่างประเทศ	ร้อยละ	รวม	ร้อยละ	ไทย	ร้อยละ	ต่างประเทศ	ร้อยละ	รวม	ร้อยละ
1. ค่าที่พัก	257.19	35.25	34.12	35.04	291.31	35.22	-	-	-	-	-	-	257.19	26.20	34.12	30.11	291.31	26.61
2. ค่าอาหารและเครื่องดื่ม	188.53	25.84	23.13	23.75	211.66	25.59	92.17	36.59	6.03	37.81	98.20	36.66	280.70	28.60	29.16	25.73	309.86	28.30
3. ค่าซื้อสินค้าและของที่ระลึก	131.02	17.96	15.15	15.56	146.17	17.67	73.43	29.15	3.85	24.14	77.28	28.85	204.45	20.83	19.00	16.77	223.45	20.41
4. ค่าใช้จ่ายเพื่อความบันเทิง	25.95	3.56	3.62	3.72	29.57	3.58	9.05	3.59	0.81	5.08	9.86	3.68	35.00	3.57	4.43	3.91	39.43	3.60
5. ค่าบริการท่องเที่ยวภายในจังหวัด	24.51	3.36	4.50	4.62	29.01	3.51	12.75	5.06	1.22	7.65	13.97	5.22	37.26	3.80	5.72	5.05	42.98	3.93
6. ค่าพาหนะเดินทางในจังหวัด	84.29	11.55	12.96	13.31	97.25	11.76	52.67	20.91	3.04	19.06	55.71	20.80	136.96	13.95	16.00	14.12	152.96	13.97
7. ค่าใช้จ่ายอื่น ๆ	18.17	2.48	3.89	4.00	22.06	2.67	11.83	4.70	1.00	6.26	12.83	4.79	30.00	3.05	4.89	4.31	34.89	3.18
<b>รวมทุกหมวดค่าใช้จ่าย</b>	<b>729.66</b>	<b>100.00</b>	<b>97.37</b>	<b>100.00</b>	<b>827.03</b>	<b>100.00</b>	<b>251.90</b>	<b>100.00</b>	<b>15.95</b>	<b>100.00</b>	<b>267.85</b>	<b>100.00</b>	<b>981.56</b>	<b>100.00</b>	<b>113.32</b>	<b>100.00</b>	<b>1,094.88</b>	<b>100.00</b>

**จำนวนผู้เยี่ยมชมออนไลน์ จำแนกตามเพศ ปี 2549**  
**จังหวัดปราจีนบุรี**

เพศ	นักท่องเที่ยว						นักทัศนาจร						ผู้เยี่ยมชมออนไลน์					
	ไทย	ร้อยละ	ต่างประเทศ	ร้อยละ	รวม	ร้อยละ	ไทย	ร้อยละ	ต่างประเทศ	ร้อยละ	รวม	ร้อยละ	ไทย	ร้อยละ	ต่างประเทศ	ร้อยละ	รวม	ร้อยละ
ชาย	190,336	44.64	20,663	55.11	210,999	45.48	177,449	51.08	6,886	43.60	184,335	50.76	367,785	47.53	27,549	51.70	395,334	47.80
หญิง	236,073	55.36	16,830	44.89	252,903	54.52	169,912	48.92	8,908	56.40	178,820	49.24	405,985	52.47	25,738	48.30	431,723	52.20
<b>รวม</b>	<b>426,409</b>	<b>100.00</b>	<b>37,493</b>	<b>100.00</b>	<b>463,902</b>	<b>100.00</b>	<b>347,361</b>	<b>100.00</b>	<b>15,794</b>	<b>100.00</b>	<b>363,155</b>	<b>100.00</b>	<b>773,770</b>	<b>100.00</b>	<b>53,287</b>	<b>100.00</b>	<b>827,057</b>	<b>100.00</b>

จำนวนผู้เยี่ยมชม จำแนกตามอายุ ปี 2549

จังหวัดปราจีนบุรี

อายุ (ปี)	นักท่องเที่ยว						นักท่องเที่ยว						ผู้เยี่ยมชม					
	ไทย	ร้อยละ	ต่างประเทศ	ร้อยละ	รวม	ร้อยละ	ไทย	ร้อยละ	ต่างประเทศ	ร้อยละ	รวม	ร้อยละ	ไทย	ร้อยละ	ต่างประเทศ	ร้อยละ	รวม	ร้อยละ
1. 15 - 24 ปี	26,882	6.30	1,596	4.26	28,478	6.14	42,567	12.25	1,072	6.79	43,639	12.02	69,449	8.98	2,668	5.01	72,117	8.72
2. 25 - 34 ปี	150,196	35.22	10,854	28.95	161,050	34.72	154,053	44.35	6,071	38.44	160,124	44.09	304,249	39.32	16,925	31.76	321,174	38.83
3. 35 - 44 ปี	143,014	33.54	13,905	37.09	156,919	33.83	94,221	27.12	4,499	28.49	98,720	27.18	237,235	30.66	18,404	34.54	255,639	30.91
4. 45 - 54 ปี	84,120	19.73	8,171	21.79	92,291	19.89	39,257	11.30	3,008	19.05	42,265	11.64	123,377	15.94	11,179	20.98	134,556	16.27
5. 55 - 64 ปี	19,225	4.51	2,107	5.62	21,332	4.60	11,057	3.18	943	5.97	12,000	3.30	30,282	3.91	3,050	5.72	33,332	4.03
65 ปีขึ้นไป	2,972	0.70	860	2.29	3,832	0.82	6,206	1.80	201	1.26	6,407	1.77	9,178	1.19	1,061	1.99	10,239	1.24
<b>รวม</b>	<b>426,409</b>	<b>100.00</b>	<b>37,493</b>	<b>100.00</b>	<b>463,902</b>	<b>100.00</b>	<b>347,361</b>	<b>100.00</b>	<b>15,794</b>	<b>100.00</b>	<b>363,155</b>	<b>100.00</b>	<b>773,770</b>	<b>100.00</b>	<b>53,287</b>	<b>100.00</b>	<b>827,057</b>	<b>100.00</b>
<b>อายุเฉลี่ย</b>	<b>38.27</b>		<b>40.13</b>		<b>38.42</b>		<b>35.33</b>		<b>38.22</b>		<b>35.45</b>		<b>36.95</b>		<b>39.56</b>		<b>37.12</b>	

จำนวนผู้เยี่ยมเยือน จำแนกตามอาชีพ ปี 2549

จังหวัดปราจีนบุรี

อาชีพ	นักท่องเที่ยว						นักท่องเที่ยว						ผู้เยี่ยมเยือน					
	ไทย	ร้อยละ	ต่างประเทศ	ร้อยละ	รวม	ร้อยละ	ไทย	ร้อยละ	ต่างประเทศ	ร้อยละ	รวม	ร้อยละ	ไทย	ร้อยละ	ต่างประเทศ	ร้อยละ	รวม	ร้อยละ
1.ประกอบธุรกิจส่วนตัว	120,854	28.34	5,921	15.79	126,775	27.33	68,394	19.69	2,061	13.05	70,455	19.40	189,248	24.46	7,982	14.98	197,230	23.85
2.ข้าราชการ-วิสาหกิจ	80,884	18.97	1,285	3.43	82,169	17.71	44,949	12.94	140	0.89	45,089	12.42	125,833	16.26	1,425	2.67	127,258	15.39
3.พนักงานบริษัท	111,506	26.15	16,521	44.06	128,027	27.60	118,117	34.00	8,060	51.02	126,177	34.74	229,623	29.68	24,581	46.13	254,204	30.74
4.แม่บ้าน-ว่างงาน	19,063	4.47	1,247	3.33	20,310	4.38	13,551	3.90	1,314	8.32	14,865	4.09	32,614	4.21	2,561	4.81	35,175	4.25
5.นักเรียน-นักศึกษา	44,776	10.50	3,214	8.57	47,990	10.34	39,136	11.27	1,374	8.70	40,510	11.16	83,912	10.84	4,588	8.61	88,500	10.70
6.เกษียณ	733	0.17	1,275	3.40	2,008	0.43	8,291	2.39	140	0.89	8,431	2.32	9,024	1.17	1,415	2.66	10,439	1.26
7.เกษตรกร	14,343	3.36	484	1.29	14,827	3.20	16,424	4.73	-	-	16,424	4.52	30,767	3.98	484	0.91	31,251	3.78
8.ลูกจ้าง-คนงาน-พนักงาน	34,230	8.03	5,518	14.72	39,748	8.57	38,499	11.08	2,705	17.13	41,204	11.35	72,729	9.40	8,223	15.43	80,952	9.79
9.อื่นๆ	20	0.01	2,028	5.41	2,048	0.44	-	-	-	-	-	-	20	-	2,028	3.80	2,048	0.24
<b>รวมทั้งหมด</b>	<b>426,409</b>	<b>100.00</b>	<b>37,493</b>	<b>100.00</b>	<b>463,902</b>	<b>100.00</b>	<b>347,361</b>	<b>100.00</b>	<b>15,794</b>	<b>100.00</b>	<b>363,155</b>	<b>100.00</b>	<b>773,770</b>	<b>100.00</b>	<b>53,287</b>	<b>100.00</b>	<b>827,057</b>	<b>100.00</b>

จำนวนผู้เยี่ยมเยือนคนไทย จำแนกตามระดับของรายได้ ปี 2549

จังหวัดปราจีนบุรี

ระดับของรายได้ (หน่วย:บาท)	คนไทย					
	นักท่องเที่ยว	ร้อยละ	นักท่องเที่ยว	ร้อยละ	ผู้เยี่ยมเยือน	ร้อยละ
1. ไม่มีรายได้	30,088	7.06	29,083	8.37	59,171	7.65
2. ต่ำกว่า 10,000 บาท	99,709	23.38	127,953	36.84	227,662	29.42
3. 10,001-15,000 บาท	180,663	42.37	135,619	39.04	316,282	40.88
4. 15,001-30,000 บาท	82,895	19.44	43,229	12.44	126,124	16.30
5. 30,001-45,000 บาท	18,592	4.36	8,249	2.37	26,841	3.47
6. 45,001-60,000 บาท	10,319	2.42	1,873	0.54	12,192	1.58
7. 60,001-75,000 บาท	4,143	0.97	427	0.12	4,570	0.59
8. 75,001-90,000 บาท	-	-	558	0.16	558	0.07
9. มากกว่า 90,000 บาท	-	-	370	0.12	370	0.04
<b>รวมทั้งหมด</b>	<b>426,409</b>	<b>100.00</b>	<b>347,361</b>	<b>100.00</b>	<b>773,770</b>	<b>100.00</b>

จำนวนผู้เยี่ยมชมชาวไทย จำนวนตามถิ่นที่อยู่ปี 2549  
จังหวัดปราจีนบุรี

ถิ่นที่อยู่ของผู้เยี่ยมชม	นักท่องเที่ยว		นักทัศนาจร		ผู้เยี่ยมชม	
	จำนวน	ร้อยละ	จำนวน	ร้อยละ	จำนวน	ร้อยละ
1. กรุงเทพมหานคร	163,692	38.39	62,246	17.92	225,938	29.20
2. ภาคกลาง	73,725	17.29	59,506	17.13	133,231	17.22
3. ภาคตะวันตก	2,684	0.63	1,558	0.45	4,242	0.55
4. ภาคตะวันออก	111,517	26.15	207,823	59.83	319,340	41.27
5. ภาคเหนือ	7,247	1.70	4,836	1.39	12,083	1.56
6. ภาคใต้	2,177	0.51	1,233	0.35	3,410	0.44
7. ภาคตะวันออกเฉียงเหนือ	65,367	15.33	10,159	2.93	75,526	9.76
<b>รวม</b>	<b>426,409</b>	<b>100.00</b>	<b>347,361</b>	<b>100.00</b>	<b>773,770</b>	<b>100.00</b>

จำนวนผู้เยี่ยมชมชาวต่างประเทศ จำแนกตามระดับของรายได้ ปี 2549  
จังหวัดปราจีนบุรี

ระดับของรายได้ (หน่วย : USD)	ชาวต่างประเทศ					
	นักท่องเที่ยว	ร้อยละ	นักทัศนจร	ร้อยละ	ผู้เยี่ยมชม	ร้อยละ
1.Under 20,000 USD/ Year	3,987	10.63	1,268	8.03	5,255	9.86
2. 20,001 – 40,000 USD/ Year	11,133	29.69	5,322	33.70	16,455	30.88
3. 40,001 – 60,000 USD/ Year	15,853	42.28	8,403	53.20	24,256	45.52
4. 60,001 – 80,000 USD/ Year	3,972	10.59	657	4.16	4,629	8.69
5. 80,001 – 100,000 USD/ Year	1,898	5.06	144	0.91	2,042	3.83
6. Over 100,000 USD/ Year	650	1.75	-	-	650	1.22
<b>รวมทั้งหมด</b>	<b>37,493</b>	<b>100.00</b>	<b>15,794</b>	<b>100.00</b>	<b>53,287</b>	<b>100.00</b>



จำนวนผู้เยี่ยมชม จำแนกตามจำนวนครั้งในการเดินทางเข้ามาท่องเที่ยวจังหวัดนี้ในรอบ 1 ปี ปี 2549

จังหวัดปราจีนบุรี

จำนวนครั้ง ของการเดินทาง	นักท่องเที่ยว						นักท่องเที่ยว						ผู้เยี่ยมชม					
	ไทย	ร้อยละ	ต่างประเทศ	ร้อยละ	รวม	ร้อยละ	ไทย	ร้อยละ	ต่างประเทศ	ร้อยละ	รวม	ร้อยละ	ไทย	ร้อยละ	ต่างประเทศ	ร้อยละ	รวม	ร้อยละ
1 ครั้ง	271,106	63.58	18,338	48.91	289,444	62.39	119,865	34.51	15,022	95.12	134,887	37.14	390,971	50.53	33,360	62.60	424,331	51.31
2 ครั้ง	104,057	24.40	12,304	32.82	116,361	25.08	100,776	29.01	515	3.26	101,291	27.89	204,833	26.47	12,819	24.06	217,652	26.32
3 ครั้ง	36,733	8.61	5,816	15.51	42,549	9.17	68,220	19.64	86	0.54	68,306	18.81	104,953	13.56	5,902	11.08	110,855	13.40
4 ครั้ง	11,117	2.61	745	1.99	11,862	2.56	20,575	5.92	171	1.08	20,746	5.71	31,692	4.10	916	1.72	32,608	3.94
5 ครั้ง	1,723	0.40	210	0.56	1,933	0.42	20,678	5.95	-	-	20,678	5.69	22,401	2.90	210	0.39	22,611	2.73
มากกว่า 5 ครั้ง	1,673	0.40	80	0.21	1,753	0.38	17,247	4.97	-	-	17,247	4.76	18,920	2.44	80	0.15	19,000	2.30
รวม	428,409	100.00	37,493	100.00	463,902	100.00	347,361	100.00	15,794	100.00	363,155	100.00	773,770	100.00	53,287	100.00	827,057	100.00
จำนวนครั้งเฉลี่ย/ปี	1.53	-	1.73	-	1.55	-	2.35	-	1.08	-	2.29	-	1.90	-	1.54	-	1.87	-

**จำนวนผู้เยี่ยมชมเยือน จำแนกตามจำนวนผู้ร่วมเดินทาง ปี 2549**  
**จังหวัดปราจีนบุรี**

จำนวนผู้ร่วมเดินทาง	นักท่องเที่ยว						นักทัศนาจร						ผู้เยี่ยมชมเยือน					
	ไทย	ร้อยละ	ต่างประเทศ	ร้อยละ	รวม	ร้อยละ	ไทย	ร้อยละ	ต่างประเทศ	ร้อยละ	รวม	ร้อยละ	ไทย	ร้อยละ	ต่างประเทศ	ร้อยละ	รวม	ร้อยละ
คนเดียว	28,194	6.61	1,873	5.00	30,067	6.48	19,108	5.50	557	3.53	19,665	5.42	47,302	6.11	2,430	4.56	49,732	6.01
2 คน	77,530	18.18	14,017	37.39	91,547	19.73	85,070	24.49	4,605	29.16	89,675	24.69	162,600	21.01	16,622	34.95	181,222	21.91
3 คน	135,582	31.80	13,180	35.15	148,762	32.07	75,358	21.69	2,907	18.41	78,265	21.55	210,940	27.26	16,087	30.19	227,027	27.45
4 คน	87,700	20.57	3,404	9.08	91,104	19.64	58,695	16.90	2,281	14.44	60,976	16.79	146,395	18.92	5,685	10.67	152,080	18.39
5 คน	55,946	13.12	1,020	2.72	56,966	12.28	44,248	12.74	143	0.91	44,391	12.22	100,194	12.95	1,163	2.18	101,357	12.26
6 - 10 คน	35,607	8.35	826	2.20	36,433	7.85	58,570	16.86	157	0.99	58,727	16.17	94,177	12.17	983	1.84	95,160	11.51
มากกว่า 10 คน	5,850	1.37	3,173	8.46	9,023	1.95	6,312	1.82	5,144	32.56	11,456	3.16	12,162	1.58	8,317	15.61	20,479	2.47
<b>รวม</b>	<b>426,409</b>	<b>100.00</b>	<b>37,493</b>	<b>100.00</b>	<b>463,902</b>	<b>100.00</b>	<b>347,361</b>	<b>100.00</b>	<b>15,794</b>	<b>100.00</b>	<b>363,155</b>	<b>100.00</b>	<b>773,770</b>	<b>100.00</b>	<b>53,287</b>	<b>100.00</b>	<b>827,057</b>	<b>100.00</b>
<b>จำนวนคน/ครั้ง</b>	<b>3.67</b>	<b>-</b>	<b>3.37</b>	<b>-</b>	<b>3.64</b>	<b>-</b>	<b>4.04</b>	<b>-</b>	<b>5.13</b>	<b>-</b>	<b>4.09</b>	<b>-</b>	<b>3.83</b>	<b>-</b>	<b>3.89</b>	<b>-</b>	<b>3.84</b>	<b>-</b>

จำนวนผู้เยี่ยมชมออนไลน์ จำแนกตามความสัมพันธ์กับผู้ร่วมเดินทาง ปี 2549

จังหวัดปราจีนบุรี

ความสัมพันธ์ กับผู้ร่วมเดินทาง	นักท่องเที่ยว						นักทัศนจาร						ผู้เยี่ยมชม					
	ไทย	ร้อยละ	ต่างประเทศ	ร้อยละ	รวม	ร้อยละ	ไทย	ร้อยละ	ต่างประเทศ	ร้อยละ	รวม	ร้อยละ	ไทย	ร้อยละ	ต่างประเทศ	ร้อยละ	รวม	ร้อยละ
คนเดียว	28,194	6.61	1,873	5.00	30,067	6.48	19,108	5.50	557	3.53	19,665	5.42	47,302	6.11	2,430	4.56	49,732	6.01
เพื่อน	174,163	40.84	17,691	47.18	191,854	41.36	163,237	46.99	8,511	53.89	171,748	47.29	337,400	43.60	26,202	49.17	363,602	43.96
แฟน	30,539	7.16	8,874	23.67	39,413	8.50	33,723	9.71	3,754	23.77	37,477	10.32	64,262	8.31	12,628	23.70	76,890	9.30
ครอบครัว	113,824	26.69	7,553	20.15	121,377	26.16	81,670	23.51	1,901	12.04	83,571	23.01	195,494	25.27	9,454	17.74	204,948	24.78
ญาติ	60,238	14.13	744	1.98	60,982	13.15	35,222	10.14	29	0.18	35,251	9.71	95,460	12.34	773	1.45	96,233	11.64
กลุ่มที่ทำงาน	19,451	4.57	758	2.02	20,209	4.35	14,401	4.15	1,042	6.59	15,443	4.25	33,852	4.37	1,800	3.38	35,652	4.31
<b>รวม</b>	<b>426,409</b>	<b>100.00</b>	<b>37,493</b>	<b>100.00</b>	<b>463,902</b>	<b>100.00</b>	<b>347,361</b>	<b>100.00</b>	<b>15,794</b>	<b>100.00</b>	<b>363,155</b>	<b>100.00</b>	<b>773,770</b>	<b>100.00</b>	<b>53,287</b>	<b>100.00</b>	<b>827,057</b>	<b>100.00</b>

จำนวนผู้เยี่ยมชมชาวต่างประเทศ จำแนกตามถิ่นที่อยู่ปี 2549

จังหวัดปราจีนบุรี

ถิ่นที่อยู่ของผู้เยี่ยมชม	นักท่องเที่ยว		นักทัศนาจร		ผู้เยี่ยมชม	
	จำนวน	ร้อยละ	จำนวน	ร้อยละ	จำนวน	ร้อยละ
1. อเมริกา	860	2.29	278	1.76	1,138	2.14
2. ยุโรป	4,860	12.96	1,614	10.22	6,474	12.15
3. โอเชียเนีย	246	0.66	148	0.94	394	0.74
4. เอเชีย	31,269	83.40	13,478	85.34	44,747	83.97
5. ตะวันออกกลาง	250	0.67	156	0.99	406	0.76
6. แอฟริกา	8	0.02	120	0.75	128	0.24
<b>รวม</b>	<b>37,493</b>	<b>100.00</b>	<b>15,794</b>	<b>100.00</b>	<b>53,287</b>	<b>100.00</b>

จำนวนผู้เยี่ยมชม จำนวนตามวัตถุประสงค์หลักของการเดินทาง ปี 2549

จังหวัดปราจีนบุรี

วัตถุประสงค์หลัก ของการเดินทาง	นักท่องเที่ยว						นักท่องเที่ยว						ผู้เยี่ยมชม					
	ไทย	ร้อยละ	ต่างประเทศ	ร้อยละ	รวม	ร้อยละ	ไทย	ร้อยละ	ต่างประเทศ	ร้อยละ	รวม	ร้อยละ	ไทย	ร้อยละ	ต่างประเทศ	ร้อยละ	รวม	ร้อยละ
1. ท่องเที่ยว/พักผ่อน	213,169	49.99	35,375	94.35	248,544	53.58	248,109	71.43	13,608	86.16	261,717	72.07	461,278	59.61	48,983	91.92	510,261	61.70
2. ประชุม/อบรม/สัมมนา/ดูงาน	18,203	4.27	230	0.61	18,433	3.97	8,709	2.51	457	2.89	9,166	2.52	26,912	3.48	687	1.29	27,599	3.34
3. ติดต่อธุรกิจ	18,730	4.39	1,188	3.17	19,918	4.29	26,232	7.55	286	1.81	26,518	7.30	44,962	5.81	1,474	2.77	46,436	5.61
4. ปฏิบัติราชการ	3,102	0.73	26	0.07	3,128	0.67	2,128	0.61	114	0.72	2,242	0.62	5,230	0.68	140	0.26	5,370	0.65
5. เยี่ยมญาติ/เพื่อน	165,855	38.90	644	1.72	166,499	35.89	46,832	13.48	1,301	8.24	48,133	13.25	212,687	27.49	1,945	3.65	214,632	25.95
6. ชมนิทรรศการ/แสดงสินค้า	1,417	0.33	-	-	1,417	0.31	9,155	2.64	-	-	9,155	2.52	10,572	1.37	-	-	10,572	1.28
7. ได้รับรางวัล	-	-	-	-	-	-	84	0.02	-	-	84	0.02	84	0.01	-	-	84	0.01
8. อื่น ๆ	5,933	1.39	30	0.08	5,963	1.29	6,112	1.76	28	0.18	6,140	1.70	12,045	1.55	58	0.11	12,103	1.46
<b>รวมทั้งหมด</b>	<b>426,409</b>	<b>100.00</b>	<b>37,493</b>	<b>100.00</b>	<b>463,902</b>	<b>100.00</b>	<b>347,361</b>	<b>100.00</b>	<b>15,794</b>	<b>100.00</b>	<b>363,155</b>	<b>100.00</b>	<b>773,770</b>	<b>100.00</b>	<b>53,287</b>	<b>100.00</b>	<b>827,057</b>	<b>100.00</b>

จำนวนผู้เยี่ยมชม จำนวนตามจำนวนจังหวัดที่รวมอยู่ในการเดินทางแต่ละครั้ง ปี 2549

จังหวัดปราจีนบุรี

จำนวนจังหวัดที่ รวมอยู่ในการเดินทาง	นักท่องเที่ยว						นักท่องเที่ยว						ผู้เยี่ยมชม					
	ไทย	ร้อยละ	ต่างประเทศ	ร้อยละ	รวม	ร้อยละ	ไทย	ร้อยละ	ต่างประเทศ	ร้อยละ	รวม	ร้อยละ	ไทย	ร้อยละ	ต่างประเทศ	ร้อยละ	รวม	ร้อยละ
1 จังหวัด	341,254	80.04	22,345	59.60	363,599	78.39	319,493	91.98	11,891	75.29	331,384	91.24	660,747	85.39	34,236	64.24	694,983	84.03
2 จังหวัด	83,083	19.48	12,363	32.97	95,446	20.57	24,375	7.02	3,903	24.71	28,278	7.79	107,458	13.89	16,266	30.53	123,724	14.96
3 จังหวัด	1,378	0.32	1,833	4.89	3,211	0.69	2,568	0.74	-	-	2,568	0.71	3,946	0.51	1,833	3.44	5,779	0.70
4 จังหวัด	694	0.16	952	2.54	1,646	0.35	422	0.12	-	-	422	0.12	1,116	0.14	952	1.79	2,068	0.25
5 จังหวัด	-	-	-	-	-	-	503	0.14	-	-	503	0.14	503	0.07	-	-	503	0.06
มากกว่า 5 จังหวัด	-	-	-	-	-	-	-	-	-	-	-	-	-	-	-	-	-	-
<b>รวม</b>	<b>426,409</b>	<b>100.00</b>	<b>37,493</b>	<b>100.00</b>	<b>463,902</b>	<b>100.00</b>	<b>347,361</b>	<b>100.00</b>	<b>15,794</b>	<b>100.00</b>	<b>363,155</b>	<b>100.00</b>	<b>773,770</b>	<b>100.00</b>	<b>53,287</b>	<b>100.00</b>	<b>827,057</b>	<b>100.00</b>
<b>จำนวนจังหวัดเฉลี่ย/ครั้ง</b>	<b>1.21</b>	<b>-</b>	<b>1.50</b>	<b>-</b>	<b>1.23</b>	<b>-</b>	<b>1.09</b>	<b>-</b>	<b>1.25</b>	<b>-</b>	<b>1.10</b>	<b>-</b>	<b>1.16</b>	<b>-</b>	<b>1.43</b>	<b>-</b>	<b>1.17</b>	<b>-</b>

จำนวนผู้เยี่ยมชม จำนวนตามกิจกรรมที่เข้าร่วมระหว่างท่องเที่ยวในจังหวัดปี 2549

จังหวัดปราจีนบุรี

กิจกรรมที่เข้าร่วม	ผู้เยี่ยมชม		
	ไทย	ต่างประเทศ	รวม
1. ท่องเที่ยวทั่วไป	73.98	63.54	73.31
2. ซื้อสินค้าและของที่ระลึก	16.85	46.11	18.74
3. กิจกรรมเชิงผจญภัย	4.98	24.86	6.26
4. กิจกรรมทางน้ำ	31.30	51.39	32.59
5. ท่องเที่ยวเชิงนิเวศ	10.46	25.69	11.44
6. กิจกรรมเชิงสุขภาพ	1.69	11.04	2.29
7. กิจกรรมด้านกีฬา	0.21	0.98	0.26
8. นันทนาการ/บันเทิง	16.58	0.75	15.56
9. กิจกรรมเชิงวัฒนธรรม	33.68	65.15	35.71
10. อื่นๆ (เช่น เกษตร ภูมิทัศน์)	14.04	15.80	14.15

จำนวนผู้เยี่ยมชมออนไลน์ จำแนกตามแหล่งท่องเที่ยว ปี 2549

จังหวัดปราจีนบุรี

แหล่งท่องเที่ยว	ผู้เยี่ยมชม		
	ไทย	ต่างประเทศ	รวม
แก่งหินเพิง	45.12	42.96	44.98
ตึกเจ้าพระยาอภัยภูเบศร	54.22	22.10	52.15
โบราณสถานเมืองศรีมโหสถ	26.76	8.80	25.60
พิพิธภัณฑ์สถานแห่งชาติปราจีนบุรี	5.83	18.09	6.62
วัดแก้วพิจิตร	9.92	9.96	9.92
สวนผลไม้/ไม้ดอกไม้ประดับ/สมุนไพร	12.72	0.85	11.95
วัดต่างๆ	33.68	16.36	32.56
อุทยานแห่งชาติทับลาน	4.54	2.39	4.40
น้ำตกเขาอีโต้	3.25	0.97	3.10
กลุ่มน้ำตก อำเภอประจันตคาม	7.20	1.46	6.83



## ข้อมูลสถานพักแรมจังหวัดปราจีนบุรี

มกราคม - ธันวาคม

	2549	2548	Δ (%)
<b>จำนวนสถานพักแรม (แห่ง)</b>	<b>33</b>	<b>29</b>	<b>+ 13.79</b>
กลุ่ม 2	3	-	-
กลุ่ม 3	6	8	- 25.00
กลุ่ม 4	9	12	- 25.00
กลุ่ม 5	15	9	+ 66.67
<b>จำนวนห้องพัก (ห้อง)</b>	<b>1,322</b>	<b>1,170</b>	<b>+ 12.99</b>
กลุ่ม 2	349	-	-
กลุ่ม 3	204	459	- 55.56
กลุ่ม 4	205	318	- 35.53
กลุ่ม 5	564	393	+ 43.51
<b>อัตราการเข้าพักเฉลี่ย (%)</b>	<b>40.32</b>	<b>44.52</b>	<b>- 4.20</b>
กลุ่ม 2	52.86	-	-
กลุ่ม 3	47.61	54.04	- 6.43
กลุ่ม 4	37.25	49.46	- 12.21
กลุ่ม 5	31.04	29.41	+ 1.63
<b>จำนวนนักท่องเที่ยวพักโรงแรม (คน)</b>	<b>352,078</b>	<b>318,166</b>	<b>+ 10.66</b>
กลุ่ม 2	90,989	-	-
กลุ่ม 3	75,101	128,660	- 41.63
กลุ่ม 4	52,313	107,638	- 51.40
กลุ่ม 5	133,675	81,868	+ 63.28
<b>ระยะเวลาพำนักเฉลี่ย (วัน)</b>	<b>1.13</b>	<b>1.29</b>	<b>- 0.16</b>
กลุ่ม 2	1.27	-	-
กลุ่ม 3	1.23	1.40	- 0.17
กลุ่ม 4	1.10	1.30	- 0.20
กลุ่ม 5	1.00	1.10	- 0.10
<b>จำนวนคนพักต่อห้อง</b>	<b>2.16</b>	<b>2.23</b>	<b>- 0.07</b>
กลุ่ม 2	2.04	-	-
กลุ่ม 3	2.58	2.15	+ 0.43
กลุ่ม 4	2.07	2.41	- 0.34
กลุ่ม 5	2.00	2.10	- 0.10

## Occupancy Rate of Accommodation Establishments

### in Prachinburi

**January - December 2006**

Month	Hotel					Total
	Group 1	Group 2	Group 3	Group 4	Group 5	
January	-	42.83	59.91	34.30	33.40	<b>40.12</b>
February	-	51.80	55.69	32.17	35.91	<b>42.58</b>
March	-	49.37	36.70	38.65	30.80	<b>37.83</b>
April	-	42.87	32.24	39.66	29.37	<b>34.97</b>
May	-	45.55	32.91	32.14	27.41	<b>33.78</b>
June	-	57.56	30.05	34.50	33.36	<b>39.41</b>
<b>Total (Jan.-Jun.)</b>	-	<b>48.33</b>	<b>41.25</b>	<b>35.24</b>	<b>31.71</b>	<b>38.12</b>
July	-	53.07	56.09	36.47	32.61	<b>42.23</b>
August	-	53.47	40.49	35.02	32.44	<b>39.63</b>
September	-	53.45	43.42	35.39	30.59	<b>39.35</b>
October	-	61.89	55.12	40.38	30.02	<b>43.91</b>
November	-	61.24	61.29	44.14	26.48	<b>43.77</b>
December	-	61.17	67.38	44.22	30.12	<b>46.25</b>
<b>Total (Jul.-Dec.)</b>	-	<b>57.38</b>	<b>53.97</b>	<b>39.27</b>	<b>30.38</b>	<b>42.53</b>
<b>Total</b>	-	<b>52.86</b>	<b>47.61</b>	<b>37.25</b>	<b>31.04</b>	<b>40.32</b>

## Guest Arrivals at Accommodation Establishments Prachinburi

Nationality	January-December		
	2006	2005	Δ(%)
Thai	318,068	272,102	+ 16.89
Malaysia	421	768	- 45.18
Singapore	223	395	- 43.54
China	1,255	2,135	- 41.22
Hong Kong	308	181	+ 70.17
Japan	22,592	25,588	- 11.71
Korea	1,442	1,868	- 22.81
Taiwan	302	635	- 52.44
Austria	370	188	+ 96.81
Belgium	223	350	- 36.29
Denmark	48	120	- 60.00
France	856	915	- 6.45
Germany	477	544	- 12.32
Italy	498	1,419	- 64.90
Netherlands	212	300	- 29.33
Sweden	61	203	- 69.95
Switzerland	100	88	+ 13.64
U.K.	461	409	+ 12.71
U.S.A.	570	907	- 37.16
Canada	111	38	+ 192.11
Middle East	15	254	- 94.09
Australia	144	263	- 45.25
New Zealand	25	124	- 79.84
India	230	354	- 35.03
Russian	13	-	-
East EU	589	82	+ 618.29
Indonesia	71	39	+ 82.05
Philippines	1,227	224	+ 447.77
Finland	464	212	+ 118.87
Norway	13	-	-
Spain	-	-	-
Africa	7	-	-
Myanmar	1	-	-
Israel	215	15	+ 1333.33
Lao	-	-	-
Vietnam	-	-	-
Brunei	-	-	-
Cambodia	48	-	-
Others South Asia	-	-	-
Others The Americas	-	-	-
Others	418	7,446	- 94.39
<b>Total</b>	<b>352,078</b>	<b>318,166</b>	<b>+ 10.66</b>
Thai	318,068	272,102	+ 16.89
Foreigners	34,010	46,064	- 26.17

**Guest Arrivals at Accommodation Establishments in Prachinburi 2006**

**TOTAL**

Nationality	Total	Jan.	Feb.	Mar.	Apr.	May	Jun.	Jan.-Jun.	Jul.	Aug.	Sep.	Oct.	Nov.	Dec.	Jul.-Dec.
Thai	318,068	29,239	25,705	24,996	21,742	22,302	23,334	147,318	29,180	26,885	25,311	27,022	30,050	32,302	170,750
Malaysia	421	28	19	18	28	31	77	201	110	16	19	46	11	18	220
Singapore	223	21	33	24	7	17	54	156	12	34	18	3	-	-	67
China	1,255	222	136	81	74	125	154	792	145	114	83	87	30	4	463
Hong Kong	308	81	1	9	2	2	5	100	29	9	18	22	-	130	208
Japan	22,592	2,291	2,237	2,311	2,150	2,387	2,491	13,867	2,247	2,210	2,406	690	560	612	8,725
Korea	1,442	72	100	171	32	117	111	603	122	188	105	138	198	88	839
Taiwan	302	13	25	15	48	13	81	195	12	42	15	19	-	19	107
Austria	370	-	3	56	82	82	51	274	23	3	53	4	13	-	96
Belgium	223	25	25	24	16	10	26	126	10	27	18	20	11	11	97
Denmark	48	2	-	3	3	2	9	19	14	-	6	3	2	4	29
France	856	25	65	64	77	147	196	574	104	61	66	7	4	40	282
Germany	477	30	67	69	21	33	44	264	17	57	18	7	50	64	213
Italy	498	31	56	121	35	23	28	294	17	58	122	7	-	-	204
Netherlands	212	8	7	6	3	3	1	28	20	7	16	21	11	109	184
Sweden	61	14	7	-	-	-	6	27	7	8	-	14	-	5	34
Switzerland	100	3	-	13	4	-	12	32	-	12	14	22	-	20	68
U.K.	461	16	10	62	31	21	40	180	49	6	52	30	100	44	281
U.S.A.	570	85	39	88	26	23	48	309	8	41	74	12	110	16	261
Canada	111	17	26	15	-	3	-	61	2	24	17	7	-	-	50
Middle East	15	-	-	-	-	-	7	7	-	7	-	1	-	-	8
Australia	144	28	7	17	31	27	-	110	5	6	15	6	2	-	34
New Zealand	25	3	2	-	2	-	7	14	-	9	-	-	2	-	11
India	230	21	19	23	21	22	65	171	7	14	26	1	-	11	59
Russia	13	-	-	-	-	-	-	-	-	-	-	4	9	-	13
East Europe	589	26	34	62	89	91	64	366	123	36	64	-	-	-	223
Indonesia	71	-	9	8	2	16	11	46	5	9	9	-	2	-	25
Philippines	1,227	92	154	235	124	103	111	819	4	160	243	1	-	-	408
Finland	464	47	80	71	64	30	12	304	4	82	73	1	-	-	160
Norway	13	-	3	2	-	-	2	7	-	3	3	-	-	-	6
Spain	-	-	-	-	-	-	-	-	-	-	-	-	-	-	-
Africa	7	-	-	2	2	1	-	5	-	-	2	-	-	-	2
Myanmar	1	-	1	-	-	-	-	1	-	-	-	-	-	-	-
Israel	215	8	44	24	20	35	13	144	-	46	25	-	-	-	71
Lao	-	-	-	-	-	-	-	-	-	-	-	-	-	-	-
Vietnam	-	-	-	-	-	-	-	-	-	-	-	-	-	-	-
Brunei	-	-	-	-	-	-	-	-	-	-	-	-	-	-	-
Cambodia	48	19	7	2	2	-	-	30	2	7	2	3	4	-	18
Others in South Asia	-	-	-	-	-	-	-	-	-	-	-	-	-	-	-
Others in The Americas	-	-	-	-	-	-	-	-	-	-	-	-	-	-	-
Others	418	2	25	71	84	12	36	230	48	26	73	-	23	18	188
<b>Total</b>	<b>352,078</b>	<b>32,469</b>	<b>28,946</b>	<b>28,663</b>	<b>24,822</b>	<b>25,678</b>	<b>27,096</b>	<b>167,674</b>	<b>32,326</b>	<b>30,207</b>	<b>28,966</b>	<b>28,198</b>	<b>31,192</b>	<b>33,515</b>	<b>184,404</b>

**Guest Arrivals at Accommodation Establishments in Prachinburi 2006**

**Hotel Group 2**

Nationality	Total	Jan.	Feb.	Mar.	Apr.	May	Jun.	Jan.-Jun.	Jul.	Aug.	Sep.	Oct.	Nov.	Dec.	Jul.-Dec.
Thai	60,190	4,430	3,098	4,477	3,092	4,184	4,471	23,752	5,775	5,675	4,822	4,982	7,526	7,658	36,438
Malaysia	418	28	16	18	28	31	77	198	110	16	19	46	11	18	220
Singapore	216	21	33	17	7	17	54	149	12	34	18	3	0	0	67
China	1,116	215	111	81	74	66	136	683	145	114	83	87	0	4	433
Hong Kong	171	2	1	0	2	2	2	9	3	0	10	22	0	127	162
Japan	20,953	2,163	2,006	2,197	1,998	2,189	2,354	12,907	2,107	2,066	2,292	594	466	521	8,046
Korea	575	36	34	38	26	33	30	197	39	33	40	74	149	43	378
Taiwan	215	13	25	15	10	13	48	124	12	26	15	19	0	19	91
Austria	363	0	3	52	82	82	48	267	23	3	53	4	13	0	96
Belgium	218	25	25	24	11	10	26	121	10	27	18	20	11	11	97
Denmark	40	2	0	3	3	2	7	17	11	0	3	3	2	4	23
France	843	25	59	64	77	147	189	561	104	61	66	7	4	40	282
Germany	444	30	67	58	18	33	34	240	11	57	15	7	50	64	204
Italy	496	31	56	121	34	23	27	292	17	58	122	7	0	0	204
Netherlands	200	8	7	6	3	3	0	27	10	7	15	21	11	109	173
Sweden	58	11	7	0	0	0	6	24	7	8	0	14	0	5	34
Switzerland	97	0	0	13	4	0	12	29	0	12	14	22	0	20	68
U.K.	383	12	10	62	28	21	10	143	34	6	37	26	93	44	240
U.S.A.	446	12	38	88	20	23	28	209	8	41	69	8	95	16	237
Canada	95	11	23	15	0	3	0	52	2	24	17	0	0	0	43
Middle East	15	0	0	0	0	0	7	7	0	7	0	1	0	0	8
Australia	144	28	7	17	31	27	0	110	5	6	15	6	2	0	34
New Zealand	22	0	2	0	2	0	7	11	0	9	0	0	2	0	11
India	208	6	15	20	21	22	65	149	7	14	26	1	0	11	59
Russia	13	0	0	0	0	0	0	-	0	0	0	4	9	0	13
East Europe	589	26	34	62	89	91	64	366	123	36	64	0	0	0	223
Indonesia	71	0	9	8	2	16	11	46	5	9	9	0	2	0	25
Philippines	1,224	92	154	235	121	103	111	816	4	160	243	1	0	0	408
Finland	464	47	80	71	64	30	12	304	4	82	73	1	0	0	160
Norway	13	0	3	2	0	0	2	7	0	3	3	0	0	0	6
Spain	-	0	0	0	0	0	0	-	0	0	0	0	0	0	-
Africa	7	0	0	2	2	1	0	5	0	0	2	0	0	0	2
Myanmar	1	0	1	0	0	0	0	1	0	0	0	0	0	0	-
Israel	215	8	44	24	20	35	13	144	0	46	25	0	0	0	71
Lao	-	0	0	0	0	0	0	-	0	0	0	0	0	0	-
Vietnam	-	0	0	0	0	0	0	-	0	0	0	0	0	0	-
Brunei	-	0	0	0	0	0	0	-	0	0	0	0	0	0	-
Cambodia	48	19	7	2	2	0	0	30	2	7	2	3	4	0	18
Others in South Asia	-	0	0	0	0	0	0	-	0	0	0	0	0	0	-
Others in The Americas	-	0	0	0	0	0	0	-	0	0	0	0	0	0	-
Others	418	2	25	71	84	12	36	230	48	26	73	0	23	18	188
<b>Total</b>	<b>90,989</b>	<b>7,303</b>	<b>6,000</b>	<b>7,863</b>	<b>5,955</b>	<b>7,219</b>	<b>7,887</b>	<b>42,227</b>	<b>8,638</b>	<b>8,673</b>	<b>8,263</b>	<b>5,983</b>	<b>8,473</b>	<b>8,732</b>	<b>48,762</b>

**Guest Arrivals at Accommodation Establishments in Prachinburi 2006**

**Hotel Group 3**

Nationality	Total	Jan.	Feb.	Mar.	Apr.	May	Jun.	Jan.-Jun.	Jul.	Aug.	Sep.	Oct.	Nov.	Dec.	Jul.-Dec.
Thai	73,736	8,216	6,544	4,663	3,976	4,226	3,603	31,228	7,243	5,154	5,329	7,151	8,370	9,261	42,508
Malaysia	3	0	3	0	0	0	0	3	0	0	0	0	0	0	-
Singapore	-	0	0	0	0	0	0	-	0	0	0	0	0	0	-
China	139	7	25	0	0	59	18	109	0	0	0	0	30	0	30
Hong Kong	9	0	0	0	0	0	3	3	3	0	0	0	0	3	6
Japan	724	80	104	90	40	49	59	422	93	78	47	18	48	18	302
Korea	339	26	18	12	6	41	59	162	23	50	20	27	30	27	177
Taiwan	33	0	0	0	0	0	33	33	0	0	0	0	0	0	-
Austria	3	0	0	0	0	0	3	3	0	0	0	0	0	0	-
Belgium	-	0	0	0	0	0	0	-	0	0	0	0	0	0	-
Denmark	6	0	0	0	0	0	0	-	3	0	3	0	0	0	6
France	9	0	6	0	0	0	3	9	0	0	0	0	0	0	-
Germany	12	0	0	0	3	0	0	3	6	0	3	0	0	0	9
Italy	2	0	0	0	1	0	1	2	0	0	0	0	0	0	-
Netherlands	8	0	0	0	0	0	1	1	6	0	1	0	0	0	7
Sweden	3	3	0	0	0	0	0	3	0	0	0	0	0	0	-
Switzerland	3	3	0	0	0	0	0	3	0	0	0	0	0	0	-
U.K.	20	0	0	0	3	0	0	3	7	0	10	0	0	0	17
U.S.A.	20	13	1	0	6	0	0	20	0	0	0	0	0	0	-
Canada	4	1	3	0	0	0	0	4	0	0	0	0	0	0	-
Middle East	-	0	0	0	0	0	0	-	0	0	0	0	0	0	-
Australia	-	0	0	0	0	0	0	-	0	0	0	0	0	0	-
New Zealand	3	3	0	0	0	0	0	3	0	0	0	0	0	0	-
India	22	15	4	3	0	0	0	22	0	0	0	0	0	0	-
Russia	-	0	0	0	0	0	0	-	0	0	0	0	0	0	-
East Europe	-	0	0	0	0	0	0	-	0	0	0	0	0	0	-
Indonesia	-	0	0	0	0	0	0	-	0	0	0	0	0	0	-
Philippines	3	0	0	0	3	0	0	3	0	0	0	0	0	0	-
Finland	-	0	0	0	0	0	0	-	0	0	0	0	0	0	-
Norway	-	0	0	0	0	0	0	-	0	0	0	0	0	0	-
Spain	-	0	0	0	0	0	0	-	0	0	0	0	0	0	-
Africa	-	0	0	0	0	0	0	-	0	0	0	0	0	0	-
Myanmar	-	0	0	0	0	0	0	-	0	0	0	0	0	0	-
Israel	-	0	0	0	0	0	0	-	0	0	0	0	0	0	-
Lao	-	0	0	0	0	0	0	-	0	0	0	0	0	0	-
Vietnam	-	0	0	0	0	0	0	-	0	0	0	0	0	0	-
Brunei	-	0	0	0	0	0	0	-	0	0	0	0	0	0	-
Cambodia	-	0	0	0	0	0	0	-	0	0	0	0	0	0	-
Others in South Asia	-	0	0	0	0	0	0	-	0	0	0	0	0	0	-
Others in The Americas	-	0	0	0	0	0	0	-	0	0	0	0	0	0	-
Others	-	0	0	0	0	0	0	-	0	0	0	0	0	0	-
<b>Total</b>	<b>75,101</b>	<b>8,367</b>	<b>6,708</b>	<b>4,768</b>	<b>4,038</b>	<b>4,375</b>	<b>3,783</b>	<b>32,039</b>	<b>7,384</b>	<b>5,282</b>	<b>5,413</b>	<b>7,196</b>	<b>8,478</b>	<b>9,309</b>	<b>43,062</b>

**Guest Arrivals at Accommodation Establishments in Prachinburi 2006**

**Hotel Group 4**

Nationality	Total	Jan.	Feb.	Mar.	Apr.	May	Jun.	Jan.-Jun.	Jul.	Aug.	Sep.	Oct.	Nov.	Dec.	Jul.-Dec.
Thai	50,834	4,225	3,600	4,664	4,345	3,958	4,137	24,929	4,328	4,394	4,183	3,871	4,753	4,376	25,905
Malaysia	-	0	0	0	0	0	0	-	0	0	0	0	0	0	-
Singapore	7	0	0	7	0	0	0	7	0	0	0	0	0	0	-
China	-	0	0	0	0	0	0	-	0	0	0	0	0	0	-
Hong Kong	128	79	0	9	0	0	0	88	23	9	8	0	0	0	40
Japan	810	38	114	24	99	85	78	438	47	66	62	78	46	73	372
Korea	452	0	38	121	0	38	22	219	60	80	19	37	19	18	233
Taiwan	4	0	0	0	0	0	0	-	0	4	0	0	0	0	4
Austria	4	0	0	4	0	0	0	4	0	0	0	0	0	0	-
Belgium	-	0	0	0	0	0	0	-	0	0	0	0	0	0	-
Denmark	2	0	0	0	0	0	2	2	0	0	0	0	0	0	-
France	4	0	0	0	0	0	4	4	0	0	0	0	0	0	-
Germany	11	0	0	11	0	0	0	11	0	0	0	0	0	0	-
Italy	-	0	0	0	0	0	0	-	0	0	0	0	0	0	-
Netherlands	4	0	0	0	0	0	0	-	4	0	0	0	0	0	4
Sweden	-	0	0	0	0	0	0	-	0	0	0	0	0	0	-
Switzerland	-	0	0	0	0	0	0	-	0	0	0	0	0	0	-
U.K.	23	4	0	0	0	0	0	4	8	0	0	4	7	0	19
U.S.A.	23	4	0	0	0	0	0	4	0	0	0	4	15	0	19
Canada	7	0	0	0	0	0	0	-	0	0	0	7	0	0	7
Middle East	-	0	0	0	0	0	0	-	0	0	0	0	0	0	-
Australia	-	0	0	0	0	0	0	-	0	0	0	0	0	0	-
New Zealand	-	0	0	0	0	0	0	-	0	0	0	0	0	0	-
India	-	0	0	0	0	0	0	-	0	0	0	0	0	0	-
Russia	-	0	0	0	0	0	0	-	0	0	0	0	0	0	-
East Europe	-	0	0	0	0	0	0	-	0	0	0	0	0	0	-
Indonesia	-	0	0	0	0	0	0	-	0	0	0	0	0	0	-
Philippines	-	0	0	0	0	0	0	-	0	0	0	0	0	0	-
Finland	-	0	0	0	0	0	0	-	0	0	0	0	0	0	-
Norway	-	0	0	0	0	0	0	-	0	0	0	0	0	0	-
Spain	-	0	0	0	0	0	0	-	0	0	0	0	0	0	-
Africa	-	0	0	0	0	0	0	-	0	0	0	0	0	0	-
Myanmar	-	0	0	0	0	0	0	-	0	0	0	0	0	0	-
Israel	-	0	0	0	0	0	0	-	0	0	0	0	0	0	-
Lao	-	0	0	0	0	0	0	-	0	0	0	0	0	0	-
Vietnam	-	0	0	0	0	0	0	-	0	0	0	0	0	0	-
Brunei	-	0	0	0	0	0	0	-	0	0	0	0	0	0	-
Cambodia	-	0	0	0	0	0	0	-	0	0	0	0	0	0	-
Others in South Asia	-	0	0	0	0	0	0	-	0	0	0	0	0	0	-
Others in The Americas	-	0	0	0	0	0	0	-	0	0	0	0	0	0	-
Others	-	0	0	0	0	0	0	-	0	0	0	0	0	0	-
<b>Total</b>	<b>52,313</b>	<b>4,350</b>	<b>3,752</b>	<b>4,840</b>	<b>4,444</b>	<b>4,081</b>	<b>4,243</b>	<b>25,710</b>	<b>4,470</b>	<b>4,553</b>	<b>4,272</b>	<b>4,001</b>	<b>4,840</b>	<b>4,467</b>	<b>26,603</b>

**Guest Arrivals at Accommodation Establishments in Prachinburi 2006**

**Hotel Group 5**

Nationality	Total	Jan.	Feb.	Mar.	Apr.	May	Jun.	Jan.-Jun.	Jul.	Aug.	Sep.	Oct.	Nov.	Dec.	Jul.-Dec.
Thai	133,308	12,368	12,463	11,192	10,329	9,934	11,123	67,409	11,834	11,662	10,977	11,018	9,401	11,007	65,899
Malaysia	-	0	0	0	0	0	0	-	0	0	0	0	0	0	-
Singapore	-	0	0	0	0	0	0	-	0	0	0	0	0	0	-
China	-	0	0	0	0	0	0	-	0	0	0	0	0	0	-
Hong Kong	-	0	0	0	0	0	0	-	0	0	0	0	0	0	-
Japan	105	10	13	0	13	64	0	100	0	0	5	0	0	0	5
Korea	76	10	10	0	0	5	0	25	0	25	26	0	0	0	51
Taiwan	50	0	0	0	38	0	0	38	0	12	0	0	0	0	12
Austria	-	0	0	0	0	0	0	-	0	0	0	0	0	0	-
Belgium	5	0	0	0	5	0	0	5	0	0	0	0	0	0	-
Denmark	-	0	0	0	0	0	0	-	0	0	0	0	0	0	-
France	-	0	0	0	0	0	0	-	0	0	0	0	0	0	-
Germany	10	0	0	0	0	0	10	10	0	0	0	0	0	0	-
Italy	-	0	0	0	0	0	0	-	0	0	0	0	0	0	-
Netherlands	-	0	0	0	0	0	0	-	0	0	0	0	0	0	-
Sweden	-	0	0	0	0	0	0	-	0	0	0	0	0	0	-
Switzerland	-	0	0	0	0	0	0	-	0	0	0	0	0	0	-
U.K.	35	0	0	0	0	0	30	30	0	0	5	0	0	0	5
U.S.A.	81	56	0	0	0	0	20	76	0	0	5	0	0	0	5
Canada	5	5	0	0	0	0	0	5	0	0	0	0	0	0	-
Middle East	-	0	0	0	0	0	0	-	0	0	0	0	0	0	-
Australia	-	0	0	0	0	0	0	-	0	0	0	0	0	0	-
New Zealand	-	0	0	0	0	0	0	-	0	0	0	0	0	0	-
India	-	0	0	0	0	0	0	-	0	0	0	0	0	0	-
Russia	-	0	0	0	0	0	0	-	0	0	0	0	0	0	-
East Europe	-	0	0	0	0	0	0	-	0	0	0	0	0	0	-
Indonesia	-	0	0	0	0	0	0	-	0	0	0	0	0	0	-
Philippines	-	0	0	0	0	0	0	-	0	0	0	0	0	0	-
Finland	-	0	0	0	0	0	0	-	0	0	0	0	0	0	-
Norway	-	0	0	0	0	0	0	-	0	0	0	0	0	0	-
Spain	-	0	0	0	0	0	0	-	0	0	0	0	0	0	-
Africa	-	0	0	0	0	0	0	-	0	0	0	0	0	0	-
Myanmar	-	0	0	0	0	0	0	-	0	0	0	0	0	0	-
Israel	-	0	0	0	0	0	0	-	0	0	0	0	0	0	-
Lao	-	0	0	0	0	0	0	-	0	0	0	0	0	0	-
Vietnam	-	0	0	0	0	0	0	-	0	0	0	0	0	0	-
Brunei	-	0	0	0	0	0	0	-	0	0	0	0	0	0	-
Cambodia	-	0	0	0	0	0	0	-	0	0	0	0	0	0	-
Others in South Asia	-	0	0	0	0	0	0	-	0	0	0	0	0	0	-
Others in The Americas	-	0	0	0	0	0	0	-	0	0	0	0	0	0	-
Others	-	0	0	0	0	0	0	-	0	0	0	0	0	0	-
<b>Total</b>	<b>133,675</b>	<b>12,449</b>	<b>12,486</b>	<b>11,192</b>	<b>10,385</b>	<b>10,003</b>	<b>11,183</b>	<b>67,698</b>	<b>11,834</b>	<b>11,699</b>	<b>11,018</b>	<b>11,018</b>	<b>9,401</b>	<b>11,007</b>	<b>65,977</b>



สถิติท่องเที่ยวภายในประเทศปี ๒๕๔๖

ภาคตะวันออก

จังหวัดสระแก้ว

## สถานการณ์การท่องเที่ยวจังหวัดสระแก้ว

ภาพรวมการเดินทางท่องเที่ยวของจังหวัดสระแก้ว จะเห็นได้ว่ามีอัตราการเติบโตอย่างต่อเนื่องจากปีที่ผ่านมาคิดเป็นร้อยละ 10.48 โดยแบ่งเป็นชาวไทยเพิ่มขึ้นร้อยละ 17.86 แต่ชาวต่างชาติมีอัตราการเติบโตลดลงร้อยละ 9.24 นักท่องเที่ยวชาวไทยยังคงมีการเดินทางท่องเที่ยวอย่างต่อเนื่อง และจะให้ความสนใจเดินทางท่องเที่ยวประเภทน้ำตก ภูเขา และชาวไทยนิยมที่จะจับจ่ายซื้อของที่ตลาดชายแดนบ้านคลองลึก (ตลาดโรงเกลือ) ส่วนชาวต่างชาติเดินทางเข้าพื้นที่จังหวัดสระแก้ว ก่อนจะเดินทางไปจับจ่ายซื้อของที่ตลาดชายแดนบ้านคลองลึก (ตลาดโรงเกลือ) อุทยานแห่งชาติปางสีดา รวมทั้งใช้เป็นจุดเดินทางต่อไปยังประเทศเพื่อนบ้าน อีกทั้งภาครัฐยังมีกิจกรรมกระตุ้นให้ชาวไทยเดินทางท่องเที่ยวบ่อยครั้งขึ้น อาทิ งานเทศกาลคุณกน้ำ ตามเส้นทางนงกู กิจกรรมคู่มือที่อุทยานแห่งชาติปางสีดา งานเทศกาลสืบสานเบ็องบูรพา บูชาหลวงพ่อกและงานกาชาดจังหวัดสระแก้ว งานวันแคนตาลูปและของดีเมืองอรัญ การนำเสนอเส้นทางกัมพูชา เส้นทางใหม่เที่ยว (จะเข็งเทรา-ปราจีนบุรี-สระแก้ว-กัมพูชา) เป็นต้น ส่วนใหญ่แล้วนักท่องเที่ยวจะนิยมเดินทางเข้าจังหวัดสระแก้วโดยรถยนต์ส่วนตัว และรถโดยสารประจำทาง ตามลำดับ

ในการเดินทางแต่ละครั้ง นักท่องเที่ยวมีระยะเวลาพำนักเฉลี่ยประมาณ 1.68 วัน และมีการใช้จ่ายเฉลี่ยต่อวันประมาณ 1,677.72 บาท เพิ่มขึ้นร้อยละ 1.77 คิดเป็นรายได้ประมาณ 1,374.84 ล้านบาท ส่วนนักท่องเที่ยวมีค่าใช้จ่ายต่อวันประมาณ 1,117.78 บาท ลดลงร้อยละ 4.27 ก่อให้เกิดรายได้ในแหล่งท่องเที่ยวทั้งสิ้นประมาณ 810.39 ล้านบาท ดังนั้น ผู้เยี่ยมเยือนมีค่าใช้จ่ายเฉลี่ยต่อวันประมาณ 1,414.87 บาท ลดลงร้อยละ 0.73 ส่วนใหญ่จะใช้จ่ายเป็นค่าที่พัก ค่าอาหารและเครื่องดื่ม และค่าซื้อสินค้าและของที่ระลึกตามลำดับ เมื่อรวมรายได้ทั้งหมดที่เกิดจากการท่องเที่ยวภายในประเทศประมาณ 2,185.23 ล้านบาท เพิ่มขึ้นร้อยละ 8.99

สำหรับสถานการณ์การเข้าพักแรมพบว่ามีจำนวนทั้งสิ้น 36 แห่ง เพิ่มขึ้นร้อยละ 36.0 มีจำนวนห้องพักทั้งสิ้น 1,231 ห้อง อัตราเพิ่มขึ้นร้อยละ 12.32 มีอัตราการเข้าพักเฉลี่ยร้อยละ 40.68 เพิ่มขึ้นร้อยละ 2.97 มีระยะเวลาพำนักเฉลี่ย 1.03 วัน นักท่องเที่ยวส่วนใหญ่จะนิยมพักโรงแรม/เกสต์เฮ้าส์/บังกะโล/รีสอร์ท มีสัดส่วนร้อยละ 65.31 รองลงไปเป็นพักบ้านญาติ/เพื่อนสัดส่วนร้อยละ 29.53 สำหรับชาวต่างชาติที่เดินทางเข้าพักในพื้นที่สามารถแยกเป็นรายสัญชาติได้แก่ เกาหลี กัมพูชา ญี่ปุ่น อเมริกา ฝรั่งเศส และมาเลเซีย ตามลำดับ

## Internal Tourism in Sakeao

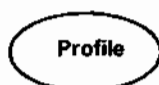
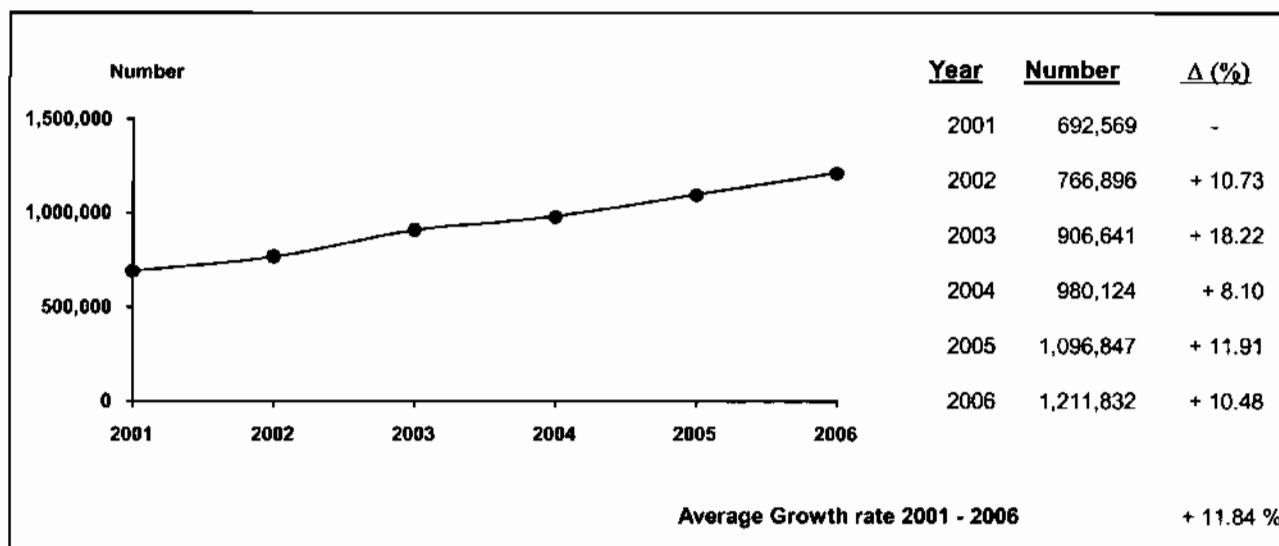

2006	2005	% Δ
------	------	-----



2006	2005	% Δ
------	------	-----

### Visitors

Thai	941,033	798,466	+ 17.86
Foreigners	270,799	298,381	- 9.24

### Sex

Male	677,691	659,733	+ 2.72
Female	534,141	437,114	+ 22.20

### Age

Under 25	234,653	302,031	- 22.31
25 - 34	362,057	387,267	- 6.51
35 - 44	304,295	266,415	+ 14.22
45 - 54	181,099	113,456	+ 59.62
55 and over	129,728	27,678	+ 368.70

### Travel Arrangement

Group Tour	249,560	126,467	+ 97.33
Non Group Tour	962,272	970,380	- 0.84

### Region of Residence

#### **1. Thai**

- Bangkok	212,907	141,283	+ 50.70
- Central Region	122,095	119,087	+ 2.53
- Eastern Region	59,484	45,690	+ 30.19
- Western Region	327,373	230,778	+ 41.86
- Northern Region	51,299	45,126	+ 13.68
- Southern Region	26,380	45,580	- 42.12
- Northeastern Region	141,495	170,922	- 17.22

#### **2. Foreigners**

- The Americas	29,758	27,250	+ 9.20
- Europe	35,122	52,850	- 33.54
- Oceania	4,335	44,457	- 90.25
- Asia	197,980	170,303	+ 16.25
- Middle East	1,925	2,689	- 28.41
- Africa	1,679	832	+ 101.80

### Mode of transport

Plane	-	-	-
Train	38,384	55,706	- 31.10
Bus	318,302	275,451	+ 15.56
Automobile	855,146	765,690	+ 11.68
Others	-	-	-

### Purpose of Visit

Holiday	957,910	998,577	- 4.07
Business	212,297	63,126	+ 236.31
Official Visit	22,836	14,845	+ 53.83
Convention	18,789	18,079	+ 3.93
Others	-	2,220	-

## Internal Tourism in Sakeao

**2005 - 2006**

Type of Data	2005	Δ (%)	2006	Δ (%)
<b>Visitor</b>	<b>1,096,847</b>	<b>+ 11.91</b>	<b>1,211,832</b>	<b>+ 10.48</b>
Thai	798,466	+ 4.78	941,033	+ 17.86
Foreigners	298,381	+ 36.84	270,799	- 9.24
<b>Tourist</b>	<b>443,790</b>	<b>+ 16.27</b>	<b>486,832</b>	<b>+ 9.70</b>
Thai	364,003	+ 5.33	423,412	+ 16.32
Foreigners	79,787	+ 121.01	63,420	- 20.51
<b>Excursionist</b>	<b>653,057</b>	<b>+ 9.13</b>	<b>725,000</b>	<b>+ 11.02</b>
Thai	434,463	+ 4.32	517,621	+ 19.14
Foreigners	218,594	+ 20.14	207,379	- 5.13
<b>Average Length of Stay (Day)</b>	<b>1.70</b>	-	<b>1.68</b>	-
Thai	1.70	-	1.61	-
Foreigners	1.71	-	2.18	-
<b>Average Expenditure ( Baht/Person/Day )</b>				
<b>Visitor</b>	<b>1,425.33</b>	<b>- 3.71</b>	<b>1,414.87</b>	<b>- 0.73</b>
Thai	1,466.76	- 3.72	1,446.53	- 1.38
Foreigners	1,302.66	- 0.56	1,305.06	+ 0.18
<b>Tourist</b>	<b>1,648.60</b>	<b>- 9.88</b>	<b>1,677.72</b>	<b>+ 1.77</b>
Thai	1,654.08	- 8.73	1,675.75	+ 1.31
Foreigners	1,623.82	- 18.80	1,687.41	+ 3.92
<b>Excursionist</b>	<b>1,167.66</b>	<b>+ 0.46</b>	<b>1,117.78</b>	<b>- 4.27</b>
Thai	1,200.75	+ 1.74	1,144.86	- 4.65
Foreigners	1,101.92	- 1.73	1,050.20	- 4.69
<b>Revenue ( Million Baht )</b>				
<b>Visitor</b>	<b>2,005.07</b>	<b>+ 18.48</b>	<b>2,185.23</b>	<b>+ 8.99</b>
Thai	1,542.32	+ 11.06	1,734.21	+ 12.44
Foreigners	462.75	+ 52.45	451.02	- 2.53
<b>ACCOMMODATION ESTABLISHMENTS</b>				
<b>Establishments</b>	25	+ 8.70	34	+ 36.00
<b>Rooms</b>	1,096	+ 8.41	1,231	+ 12.32
<b>Occupancy Rate ( % )</b>	37.71	+ 4.38	40.68	+ 2.97
<b>Average Length of Stay (Day)</b>	1.02	-	1.03	-
<b>Number of Guest Arrivals</b>	<b>291,195</b>	<b>+ 19.22</b>	<b>317,955</b>	<b>+ 9.19</b>
Thai	214,203	+ 2.51	256,697	+ 19.84
Foreigners	76,992	+ 118.16	61,258	- 20.44

สรุปข้อมูลผู้เยี่ยมเยือน ปี 2549

จังหวัดสระแก้ว

รายการข้อมูล		ไทย	ต่างประเทศ	รวม
จำนวนผู้เยี่ยมเยือน		941,033	270,799	1,211,832
นักท่องเที่ยว		423,412	63,420	486,832
นักท่องเที่ยว		517,621	207,379	725,000
จำนวนผู้เยี่ยมเยือนจำแนกตามพาหนะการเดินทาง		941,033	270,799	1,211,832
ประเภท การเดินทาง	เครื่องบิน	-	-	-
	รถไฟ	37,713	671	38,384
	รถโดยสารประจำทาง	230,982	87,320	318,302
	รถส่วนตัว	672,338	182,808	855,146
	อื่น ๆ	-	-	-
จำนวนนักท่องเที่ยวจำแนกตามประเภทที่พัก		423,412	63,420	486,832
โรงแรม/เกสต์เฮาส์/บังกาโล/รีสอร์ท		256,697	61,258	317,955
บ้านญาติ/เพื่อน		141,584	2,162	143,746
ที่พักในอุทยานฯ		25,131	-	25,131
บ้านรับรองฯ		-	-	-
อื่นๆ (อพาร์ทเมนท์ วัตถุประสงค์ เป็นต้น)		-	-	-
ระยะเวลาทำนักรเฉลี่ยของนักท่องเที่ยว(วัน)		1.61	2.18	1.68
ค่าใช้จ่ายเฉลี่ย/คน/วัน(บาท)		1,446.53	1,305.06	1,414.87
นักท่องเที่ยว		1,675.75	1,687.41	1,677.72
นักท่องเที่ยว		1,144.86	1,050.20	1,117.78
รายได้(ล้านบาท)		1,734.21	451.02	2,185.23
นักท่องเที่ยว		1,141.61	233.23	1,374.84
นักท่องเที่ยว		592.60	217.79	810.39
จำนวนครั้งเฉลี่ยของการเดินทางในรอบปี(ครั้ง)		1.90	2.02	1.92
นักท่องเที่ยว		1.96	1.55	1.91
นักท่องเที่ยว		1.85	2.16	1.94

หมายเหตุ : ปี 2549 ค่าใช้จ่ายเฉลี่ยรายหัวคเป็นข้อมูลจากการสำรวจนักท่องเที่ยว ณ จุดเดินทางออกของจังหวัดนี้ โดยไม่นับรวมค่าพาหนะเดินทางระหว่างจังหวัด

และค่าใช้จ่ายบางหมวดมีการปรับค่าอื่นๆประกอบเช่นค่าที่พัก ปรับตามอัตราแลกเปลี่ยน ค่าอาหาร/เครื่องดื่มปรับตามค่าดัชนีผู้บริโภค ค่าบริการเดินทาง/

ค่าพาหนะการเดินทางปรับตามอัตราแลกเปลี่ยนแปลงค่าบริการนำเที่ยว ราคาน้ำมัน เป็นต้น

สรุปข้อมูลผู้เยี่ยมเยียน ปี 2549

จัดการเดินทางมาเอง

จังหวัดสระแก้ว

รายการข้อมูล		ไทย	ต่างประเทศ	รวม
<b>จำนวนผู้เยี่ยมเยียน</b>		<b>855,200</b>	<b>107,072</b>	<b>962,272</b>
นักท่องเที่ยว		411,627	31,961	443,588
นักทัศนจร		443,573	75,111	518,684
<b>จำนวนผู้เยี่ยมเยียนจำแนกตามพาหนะการเดินทาง</b>		<b>855,200</b>	<b>107,072</b>	<b>962,272</b>
ประเภท การเดินทาง	เครื่องบิน	-	-	-
	รถไฟ	37,713	671	38,384
	รถโดยสารประจำทาง	230,982	87,320	318,302
	รถส่วนตัว	586,505	19,081	605,586
	อื่น ๆ	-	-	-
<b>จำนวนนักท่องเที่ยวจำแนกตามประเภทที่พัก</b>		<b>411,627</b>	<b>31,961</b>	<b>443,588</b>
โรงแรม/เกสต์เฮาส์/บังกาโล/รีสอร์ท		244,912	29,799	274,711
บ้านญาติ/เพื่อน		141,584	2,162	143,746
ที่พักในอุทยานฯ		25,131	-	25,131
บ้านรับรองฯ		-	-	-
อื่น ๆ (อพาร์เมนท์ วัด เป็นต้น)		-	-	-
<b>ระยะเวลาพำนักเฉลี่ยของนักท่องเที่ยว(วัน)</b>		<b>1.61</b>	<b>2.01</b>	<b>1.64</b>
<b>ค่าใช้จ่ายเฉลี่ย/คน/วัน(บาท)</b>		<b>1,469.89</b>	<b>1,359.41</b>	<b>1,457.53</b>
นักท่องเที่ยว		1,676.20	1,670.29	1,675.68
นักทัศนจร		1,161.29	1,093.31	1,151.45
<b>รายได้(ล้านบาท)</b>		<b>1,627.20</b>	<b>189.50</b>	<b>1,816.70</b>
นักท่องเที่ยว		1,112.08	107.38	1,219.46
นักทัศนจร		515.12	82.12	597.24

หมายเหตุ : ปี 2549 ค่าใช้จ่ายเฉลี่ยรายหมวดเป็นข้อมูลจากการสำรวจนักท่องเที่ยว ณ จุดเดินทางออกของจังหวัดนี้ โดยไม่มีรวมค่าพาหนะเดินทางระหว่างจังหวัด

และค่าใช้จ่ายหมวดที่พักการปรับค่าอื่นๆประกอบเช่นค่าที่พัก ปรับตามอัตราแลกเปลี่ยน ค่าอาหาร/เครื่องดื่มปรับตามค่าดัชนีผู้บริโภค ค่าบริการเดินทาง/

ค่าพาหนะการเดินทางปรับตามอัตราแลกเปลี่ยนแปลงค่าบริการนำเที่ยว ราคาน้ำมัน เป็นต้น

**สรุปข้อมูลผู้เยี่ยมเยือน ปี 2549**  
**จัดการเดินทางโดยผ่านบริษัทนำเที่ยว**  
**จังหวัดสระแก้ว**

รายการข้อมูล		ไทย	ต่างประเทศ	รวม
<b>จำนวนผู้เยี่ยมเยือน</b>		<b>85,833</b>	<b>163,727</b>	<b>249,560</b>
นักท่องเที่ยวนักทัศนอาจร		11,785	31,459	43,244
นักทัศนอาจร		74,048	132,268	206,316
<b>จำนวนผู้เยี่ยมเยือนจำแนกตามพาหนะการเดินทาง</b>		<b>85,833</b>	<b>163,727</b>	<b>249,560</b>
ประเภท การเดินทาง	เครื่องบิน	-	-	-
	รถไฟ	-	-	-
	รถโดยสารประจำทาง	-	-	-
	รถส่วนตัว	85,833	163,727	249,560
	อื่น ๆ	-	-	-
<b>จำนวนนักท่องเที่ยวจำแนกตามประเภทที่พัก</b>		<b>11,785</b>	<b>31,459</b>	<b>43,244</b>
โรงแรม/เกสต์เฮาส์/บังกาโล/รีสอร์ท		11,785	31,459	43,244
บ้านญาติ/เพื่อน		-	-	-
ที่พักในอุทยานฯ		-	-	-
บ้านรับรองฯ		-	-	-
อื่น ๆ(อพาร์เมนท์ วัด เป็นต้น)		-	-	-
<b>ระยะเวลาทำนักเฉลี่ยของนักท่องเที่ยว(วัน)</b>		<b>1.51</b>	<b>2.35</b>	<b>2.12</b>
<b>ค่าใช้จ่ายเฉลี่ย/คน/วัน(บาท)</b>		<b>1,165.06</b>	<b>1,268.30</b>	<b>1,236.47</b>
นักท่องเที่ยวนักทัศนอาจร		1,658.80	1,702.32	1,693.87
นักทัศนอาจร		1,046.35	1,025.72	1,033.13
<b>รายได้(ล้านบาท)</b>		<b>107.01</b>	<b>261.52</b>	<b>368.53</b>
นักท่องเที่ยวนักทัศนอาจร		29.53	125.85	155.38
นักทัศนอาจร		77.48	135.67	213.15

หมายเหตุ : ปี 2549 ค่าใช้จ่ายเฉลี่ยรายหมวดเป็นข้อมูลจากการสำรวจนักท่องเที่ยว ณ จุดเดินทางออกของจังหวัดนี้ โดยไม่นับรวมค่าพาหนะเดินทางระหว่างจังหวัด

และค่าใช้จ่ายบางหมวดก็มีการปรับค่าอื่นๆประกอบเช่นค่าที่พัก ปรับปรุงอาคารการแลกเปลี่ยน ค่าอาหาร/เครื่องดื่มปรับค่าดัชนีผู้บริโภค ค่าบริการเดินทาง

ค่าพาหนะการเดินทางปรับปรุงอาคารเปลี่ยนแปลงค่าบริการนำเที่ยว ราคาน้ำมัน เป็นต้น

จำนวนผู้เยี่ยมชมออนไลน์จำแนกตามสถานที่พัก และพาหนะการเดินทาง ปี 2549  
จังหวัดสระแก้ว

ประเภทการเดินทาง	พาหนะการเดินทาง	ประเภทที่พัก					นักท่องเที่ยว	นักท่องเที่ยว	ผู้เยี่ยมชม
		โรงแรม/เกสต์เฮาส์/บังกาโล/รีสอร์ท	บ้านญาติ/เพื่อน	ที่พักในอุทยานฯ	บ้านพักรับรอง	อื่นๆ			
ประเภทการเดินทาง	เครื่องบิน - ไทย	-	-	-	-	-	-	-	-
	- ต่างประเทศ	-	-	-	-	-	-	-	-
	รวม	-	-	-	-	-	-	-	-
	รถไฟ - ไทย	14,455	12,773	806	-	-	28,034	9,679	37,713
	- ต่างประเทศ	515	-	-	-	-	515	156	671
	รวม	14,970	12,773	806	-	-	28,549	9,835	38,384
	รถโดยสาร - ไทย	69,754	62,532	8,219	-	-	140,505	90,477	230,982
	- ต่างประเทศ	23,791	1,122	-	-	-	24,913	62,407	87,320
	รวม	93,545	63,654	8,219	-	-	165,418	152,884	318,302
	รถส่วนตัว - ไทย	172,488	66,279	16,106	-	-	254,873	417,465	672,338
	- ต่างประเทศ	36,952	1,040	-	-	-	37,992	144,816	182,808
	รวม	209,440	67,319	16,106	-	-	292,865	562,281	855,146
	อื่นๆ - ไทย	-	-	-	-	-	-	-	-
	- ต่างประเทศ	-	-	-	-	-	-	-	-
	รวม	-	-	-	-	-	-	-	-
รวมทั้งหมด	- ไทย	256,697	141,584	25,131	-	-	423,412	517,621	941,033
	- ต่างประเทศ	61,258	2,162	-	-	-	63,420	207,379	270,799
	รวม	317,955	143,746	25,131	-	-	486,832	725,000	1,211,832

หมายเหตุ : ผู้เยี่ยมชม : นักท่องเที่ยวและนักท่องเที่ยว นักท่องเที่ยว : ผู้เยี่ยมชมที่ค้างคืน นักท่องเที่ยว : ผู้เยี่ยมชมที่ไม่ค้างคืน



จำนวนผู้เยี่ยมชมออนไลน์ จำแนกตามพาหนะเดินทาง ปี 2549

จังหวัดสระแก้ว

พาหนะเดินทาง		นักท่องเที่ยว						นักท่องเที่ยว						ผู้เยี่ยมชมออนไลน์					
		ไทย	ร้อยละ	ต่างประเทศ	ร้อยละ	รวม	ร้อยละ	ไทย	ร้อยละ	ต่างประเทศ	ร้อยละ	รวม	ร้อยละ	ไทย	ร้อยละ	ต่างประเทศ	ร้อยละ	รวม	ร้อยละ
ประเภทการเดินทาง	เครื่องบิน	-	-	-	-	-	-	-	-	-	-	-	-	-	-	-	-	-	-
	รถไฟ	28,034	6.62	515	0.81	28,549	5.86	9,679	1.87	156	0.08	9,835	1.36	37,713	4.01	671	0.25	38,384	3.17
	รถโดยสาร	140,505	33.18	24,913	39.28	165,418	33.98	90,477	17.48	62,407	30.09	152,884	21.09	230,982	24.55	87,320	32.25	318,302	26.27
	รถส่วนตัว	254,873	60.20	37,992	59.91	292,865	60.16	417,465	80.65	144,816	69.83	562,281	77.55	672,338	71.44	182,808	67.50	855,146	70.56
	อื่นๆ	-	-	-	-	-	-	-	-	-	-	-	-	-	-	-	-	-	-
รวมทั้งหมด		423,412	100.00	63,420	100.00	486,832	100.00	517,621	100.00	207,379	100.00	725,000	100.00	941,033	100.00	270,799	100.00	1,211,832	100.00

จำนวนนักท่องเที่ยว จำแนกตามสถานที่พัก ปี 2549  
จังหวัดสระแก้ว

สถานที่พัก	นักท่องเที่ยว					
	ไทย	ร้อยละ	ต่างประเทศ	ร้อยละ	รวม	ร้อยละ
1. โรงแรม/เกสต์เฮาส์/บังกาโล/รีสอร์ท	256,697	60.62	61,258	96.59	317,955	65.31
2. บ้านญาติ/บ้านเพื่อน	141,584	33.44	2,162	3.41	143,746	29.53
3. ที่พักในอุทยานแห่งชาติ	25,131	5.94	-	-	25,131	5.16
4. บ้านพักรับรองของทางราชการ	-	-	-	-	-	-
5. อื่น ๆ	-	-	-	-	-	-
<b>รวม</b>	<b>423,412</b>	<b>100.00</b>	<b>63,420</b>	<b>100.00</b>	<b>486,832</b>	<b>100.00</b>

ระยะพำนักรเฉลี่ยของนักท่องเที่ยว จำแนกตามสถานที่พัก ปี 2549  
จังหวัดสระแก้ว

สถานที่พัก	นักท่องเที่ยว		
	ไทย	ต่างประเทศ	รวมทั้งหมด
1. โรงแรม/เกสต์เฮาส์/บังกาโล/รีสอร์ท	1.43	2.22	1.58
2. บ้านญาติ/บ้านเพื่อน	2.00	1.00	1.99
3. ที่พักในอุทยานแห่งชาติ	1.27	-	1.27
4. บ้านพักรับรองของทางราชการ	-	-	-
5. อื่น ๆ	-	-	-

**ค่าใช้จ่ายเฉลี่ยต่อคนต่อวันของผู้เยี่ยมเยือน จำแนกตามหมวดค่าใช้จ่ายต่างๆ ปี 2549**  
**จังหวัดสระแก้ว**

(หน่วย : บาท/คน/วัน)

หมวดค่าใช้จ่าย	นักท่องเที่ยว						นักทัศนาจร						ผู้เยี่ยมเยือน					
	ไทย	ร้อยละ	ต่างประเทศ	ร้อยละ	รวม	ร้อยละ	ไทย	ร้อยละ	ต่างประเทศ	ร้อยละ	รวม	ร้อยละ	ไทย	ร้อยละ	ต่างประเทศ	ร้อยละ	รวม	ร้อยละ
1. ค่าที่พัก	428.99	25.60	570.26	33.79	452.82	26.99	-	-	-	-	-	-	243.77	16.85	228.07	17.48	240.26	16.98
2. ค่าอาหารและเครื่องดื่ม	331.23	19.77	355.89	21.09	335.39	19.99	311.71	27.23	340.01	32.38	319.81	28.61	322.80	22.32	346.36	26.54	328.07	23.19
3. ค่าซื้อสินค้าและของที่ระลึก	504.34	30.10	331.65	19.65	475.21	28.32	493.59	43.11	358.52	34.14	454.95	40.70	499.69	34.54	347.78	26.65	465.70	32.91
4. ค่าใช้จ่ายเพื่อความบันเทิง	73.41	4.38	80.16	4.75	74.55	4.44	38.14	3.33	15.19	1.45	31.57	2.82	58.18	4.02	41.18	3.16	54.37	3.84
5. ค่าบริการท่องเที่ยวภายในจังหวัด	68.71	4.10	95.94	5.69	73.30	4.37	54.62	4.77	102.32	9.74	68.26	6.11	62.63	4.33	99.77	7.64	70.94	5.01
6. ค่าพาหนะเดินทางในจังหวัด	228.75	13.65	214.01	12.68	226.27	13.49	199.10	17.39	202.33	19.27	200.03	17.90	215.95	14.93	207.00	15.86	213.95	15.12
7. ค่าใช้จ่ายอื่นๆ	40.32	2.40	39.50	2.35	40.18	2.40	47.70	4.17	31.83	3.02	43.16	3.86	43.51	3.01	34.90	2.67	41.58	2.95
<b>รวมทุกหมวดค่าใช้จ่าย</b>	<b>1,675.75</b>	<b>100.00</b>	<b>1,687.41</b>	<b>100.00</b>	<b>1,677.72</b>	<b>100.00</b>	<b>1,144.86</b>	<b>100.00</b>	<b>1,050.20</b>	<b>100.00</b>	<b>1,117.78</b>	<b>100.00</b>	<b>1,446.53</b>	<b>100.00</b>	<b>1,305.06</b>	<b>100.00</b>	<b>1,414.87</b>	<b>100.00</b>

**รายได้จากการท่องเที่ยวของผู้เยี่ยมชม จำแนกตามหมวดค่าใช้จ่ายต่างๆ ปี 2549**  
**จังหวัดสระแก้ว**

(หน่วย : ล้านบาท)

รายได้ จำแนกตามหมวดค่าใช้จ่าย	นักท่องเที่ยว						นักทัศนาจร						ผู้เยี่ยมชม					
	ไทย	ร้อยละ	ต่างประเทศ	ร้อยละ	รวม	ร้อยละ	ไทย	ร้อยละ	ต่างประเทศ	ร้อยละ	รวม	ร้อยละ	ไทย	ร้อยละ	ต่างประเทศ	ร้อยละ	รวม	ร้อยละ
1. ค่าที่พัก	292.25	25.60	78.82	33.79	371.07	26.99	-	-	-	-	-	-	292.25	16.85	78.82	17.48	371.07	16.98
2. ค่าอาหารและเครื่องดื่ม	225.65	19.77	49.19	21.09	274.84	19.99	161.35	27.23	70.51	32.38	231.86	28.61	387.00	22.32	119.70	26.54	506.70	23.19
3. ค่าซื้อสินค้าและของที่ระลึก	343.58	30.10	45.84	19.65	389.42	28.32	255.49	43.11	74.35	34.14	329.84	40.70	599.07	34.54	120.19	26.65	719.26	32.91
4. ค่าใช้จ่ายเพื่อความบันเทิง	50.01	4.38	11.08	4.75	61.09	4.44	19.74	3.33	3.15	1.45	22.89	2.82	69.75	4.02	14.23	3.16	83.98	3.84
5. ค่าบริการท่องเที่ยวภายในจังหวัด	46.81	4.10	13.26	5.89	60.07	4.37	26.27	4.77	21.22	9.74	49.49	6.11	75.08	4.33	34.48	7.64	109.56	5.01
6. ค่าพาหนะเดินทางในจังหวัด	155.84	13.65	29.58	12.68	185.42	13.49	103.06	17.39	41.96	19.27	145.02	17.90	258.90	14.93	71.54	15.86	330.44	15.12
7. ค่าใช้จ่ายอื่นๆ	27.47	2.40	5.46	2.35	32.93	2.40	24.69	4.17	6.60	3.02	31.29	3.86	52.16	3.01	12.06	2.67	64.22	2.95
<b>รวมทุกหมวดค่าใช้จ่าย</b>	<b>1,141.61</b>	<b>100.00</b>	<b>233.23</b>	<b>100.00</b>	<b>1,374.84</b>	<b>100.00</b>	<b>592.60</b>	<b>100.00</b>	<b>217.79</b>	<b>100.00</b>	<b>810.39</b>	<b>100.00</b>	<b>1,734.21</b>	<b>100.00</b>	<b>451.02</b>	<b>100.00</b>	<b>2,185.23</b>	<b>100.00</b>

จำนวนผู้เยี่ยมชมออนไลน์ จำแนกตามเพศ ปี 2549

จังหวัดสระแก้ว

เพศ	นักท่องเที่ยว						นักท่องเที่ยว						ผู้เยี่ยมชม					
	ไทย	ร้อยละ	ต่างประเทศ	ร้อยละ	รวม	ร้อยละ	ไทย	ร้อยละ	ต่างประเทศ	ร้อยละ	รวม	ร้อยละ	ไทย	ร้อยละ	ต่างประเทศ	ร้อยละ	รวม	ร้อยละ
ชาย	220,437	52.06	37,671	59.40	258,108	53.02	267,201	51.62	152,382	73.48	419,583	57.87	487,638	51.82	190,053	70.18	677,691	55.92
หญิง	202,975	47.94	25,749	40.60	228,724	46.98	250,420	48.38	54,997	26.52	305,417	42.13	453,395	48.18	80,746	29.82	534,141	44.08
รวม	423,412	100.00	63,420	100.00	486,832	100.00	517,621	100.00	207,379	100.00	725,000	100.00	941,033	100.00	270,799	100.00	1,211,832	100.00

จำนวนผู้เยี่ยมชมออนไลน์ จำแนกตามอายุ ปี 2549

จังหวัดสระแก้ว

อายุ (ปี)	นักท่องเที่ยว						นักท่องเที่ยว						ผู้เยี่ยมชม					
	ไทย	ร้อยละ	ต่างประเทศ	ร้อยละ	รวม	ร้อยละ	ไทย	ร้อยละ	ต่างประเทศ	ร้อยละ	รวม	ร้อยละ	ไทย	ร้อยละ	ต่างประเทศ	ร้อยละ	รวม	ร้อยละ
1. 15 - 24 ปี	94,596	22.34	1,911	3.01	96,507	19.82	119,098	23.01	19,048	9.19	138,146	19.05	213,694	22.71	20,959	7.74	234,653	19.36
2. 25 - 34 ปี	134,870	31.85	12,971	20.45	147,841	30.37	155,717	30.08	58,499	28.21	214,216	29.55	290,587	30.88	71,470	26.39	362,057	29.88
3. 35 - 44 ปี	120,400	28.44	24,508	38.64	144,908	29.77	127,796	24.89	31,591	15.23	159,387	21.98	248,196	26.37	56,099	20.72	304,295	25.11
4. 45 - 54 ปี	50,196	11.86	12,987	20.48	63,183	12.98	71,438	13.80	46,478	22.41	117,916	16.26	121,634	12.93	59,465	21.96	181,099	14.94
5. 55 - 64 ปี	14,694	3.47	8,039	12.68	22,733	4.67	31,125	6.01	44,067	21.25	75,192	10.37	45,819	4.87	52,106	19.24	97,925	8.08
65 ปีขึ้นไป	8,656	2.04	3,004	4.74	11,660	2.39	12,447	2.41	7,696	3.71	20,143	2.79	21,103	2.24	10,700	3.95	31,803	2.63
<b>รวม</b>	<b>423,412</b>	<b>100.00</b>	<b>63,420</b>	<b>100.00</b>	<b>486,832</b>	<b>100.00</b>	<b>517,621</b>	<b>100.00</b>	<b>207,379</b>	<b>100.00</b>	<b>725,000</b>	<b>100.00</b>	<b>941,033</b>	<b>100.00</b>	<b>270,799</b>	<b>100.00</b>	<b>1,211,832</b>	<b>100.00</b>
<b>อายุเฉลี่ย</b>	<b>34.74</b>		<b>43.12</b>		<b>35.83</b>		<b>35.57</b>		<b>42.76</b>		<b>37.63</b>		<b>35.20</b>		<b>42.84</b>		<b>36.91</b>	

จำนวนผู้เยี่ยมชม จำแนกตามอาชีพ ปี 2549

จังหวัดสระแก้ว

อาชีพ	นักท่องเที่ยว						นักทัศนาจร						ผู้เยี่ยมชม					
	ไทย	ร้อยละ	ต่างประเทศ	ร้อยละ	รวม	ร้อยละ	ไทย	ร้อยละ	ต่างประเทศ	ร้อยละ	รวม	ร้อยละ	ไทย	ร้อยละ	ต่างประเทศ	ร้อยละ	รวม	ร้อยละ
1.ประกอบธุรกิจส่วนตัว	91,608	21.63	24,029	37.89	115,637	23.75	118,809	22.94	112,290	54.15	231,099	31.88	210,417	22.36	136,319	50.34	346,736	28.61
2.ข้าราชการ-วิสาหกิจ	69,052	16.31	2,583	4.07	71,635	14.71	92,544	17.88	6,304	3.04	98,848	13.63	161,596	17.17	8,887	3.28	170,483	14.07
3.พนักงานบริษัท	63,191	14.92	18,429	29.06	81,620	16.77	80,413	15.54	36,829	17.76	117,242	16.17	143,604	15.26	55,258	20.41	198,862	16.41
4.แม่บ้าน-ว่างงาน	18,511	4.37	2,472	3.90	20,983	4.31	26,526	5.12	3,997	1.93	30,523	4.21	45,037	4.79	6,469	2.39	51,506	4.25
5.นักเรียน-นักศึกษา	90,424	21.36	5,136	8.10	95,560	19.63	114,886	22.20	5,229	2.52	120,115	16.57	205,310	21.82	10,365	3.83	215,675	17.80
6.เกษียณ	5,823	1.38	7,807	12.31	13,630	2.80	11,431	2.21	12,768	6.16	24,199	3.34	17,254	1.83	20,575	7.60	37,829	3.12
7.เกษตรกร	42,885	10.13	27	0.04	42,912	8.81	31,933	6.17	152	0.07	32,085	4.43	74,818	7.95	179	0.07	74,997	6.19
8.ลูกจ้าง-คนงาน-พนักงาน	41,918	9.90	1,349	2.13	43,267	8.89	41,079	7.94	5,537	2.67	46,616	6.43	82,997	8.82	6,886	2.54	89,883	7.42
9.อื่นๆ	-	-	1,588	2.50	1,588	0.33	-	-	24,273	11.70	24,273	3.34	-	-	25,861	9.54	25,861	2.13
<b>รวมทั้งหมด</b>	<b>423,412</b>	<b>100.00</b>	<b>63,420</b>	<b>100.00</b>	<b>486,832</b>	<b>100.00</b>	<b>517,621</b>	<b>100.00</b>	<b>207,379</b>	<b>100.00</b>	<b>725,000</b>	<b>100.00</b>	<b>941,033</b>	<b>100.00</b>	<b>270,799</b>	<b>100.00</b>	<b>1,211,832</b>	<b>100.00</b>

จำนวนผู้เยี่ยมเยือนคนไทย จำแนกตามระดับของรายได้ ปี 2549

จังหวัดสระแก้ว

ระดับของรายได้ (หน่วย:บาท)	คนไทย					
	นักท่องเที่ยว	ร้อยละ	นักท่องเที่ยว	ร้อยละ	ผู้เยี่ยมเยือน	ร้อยละ
1. ไม่มีรายได้	75,920	17.93	98,169	18.97	174,089	18.50
2. ต่ำกว่า 10,000 บาท	134,630	31.80	147,880	28.57	282,510	30.02
3. 10,001-15,000 บาท	134,047	31.66	153,507	29.66	287,554	30.56
4. 15,001-30,000 บาท	53,515	12.64	80,056	15.47	133,571	14.19
5. 30,001-45,000 บาท	18,108	4.28	30,241	5.84	48,349	5.14
6. 45,001-60,000 บาท	5,497	1.30	3,490	0.67	8,987	0.96
7. 60,001-75,000 บาท	753	0.18	2,369	0.46	3,122	0.33
8. 75,001-90,000 บาท	-	-	971	0.19	971	0.10
9. มากกว่า 90,000 บาท	942	0.21	938	0.17	1,880	0.20
<b>รวมทั้งหมด</b>	<b>423,412</b>	<b>100.00</b>	<b>517,621</b>	<b>100.00</b>	<b>941,033</b>	<b>100.00</b>



จำนวนผู้เยี่ยมชมชาวไทย จำแนกตามถิ่นที่อยู่ปี 2549

จังหวัดสระแก้ว

ถิ่นที่อยู่ของผู้เยี่ยมชม	นักท่องเที่ยว		นักทัศนาจร		ผู้เยี่ยมชม	
	จำนวน	ร้อยละ	จำนวน	ร้อยละ	จำนวน	ร้อยละ
1. กรุงเทพมหานคร	87,654	20.70	125,253	24.20	212,907	22.62
2. ภาคกลาง	47,577	11.24	74,518	14.40	122,095	12.97
3. ภาคตะวันตก	25,522	6.03	33,962	6.56	59,484	6.32
4. ภาคตะวันออก	144,624	34.16	182,749	35.31	327,373	34.79
5. ภาคเหนือ	31,870	7.53	19,429	3.75	51,299	5.45
6. ภาคใต้	15,365	3.63	11,015	2.13	26,380	2.80
7. ภาคตะวันออกเฉียงเหนือ	70,800	16.71	70,695	13.65	141,495	15.05
<b>รวม</b>	<b>423,412</b>	<b>100.00</b>	<b>517,621</b>	<b>100.00</b>	<b>941,033</b>	<b>100.00</b>

จำนวนผู้เยี่ยมชมชาวต่างประเทศ จำแนกตามระดับของรายได้ ปี 2549  
จังหวัดสระแก้ว

ระดับของรายได้ (หน่วย : USD)	ชาวต่างประเทศ					
	นักท่องเที่ยว	ร้อยละ	นักทัศนาจร	ร้อยละ	ผู้เยี่ยมชม	ร้อยละ
1. Under 20,000 USD/ Year	7,519	11.86	17,835	8.60	25,354	9.36
2. 20,001 – 40,000 USD/ Year	16,522	26.05	89,035	42.93	105,557	38.98
3. 40,001 – 60,000 USD/ Year	23,715	37.39	46,488	22.42	70,203	25.92
4. 60,001 – 80,000 USD/ Year	10,942	17.25	53,263	25.68	64,205	23.71
5. 80,001 – 100,000 USD/ Year	4,115	6.49	758	0.37	4,873	1.80
6. Over 100,000 USD/ Year	607	0.96	-	-	607	0.23
<b>รวมทั้งหมด</b>	<b>63,420</b>	<b>100.00</b>	<b>207,379</b>	<b>100.00</b>	<b>270,799</b>	<b>100.00</b>

จำนวนผู้เยี่ยมชม จำนวนตามจำนวนครั้งในการเดินทางเข้ามาท่องเที่ยวจังหวัดนี้ในรอบ 1 ปี ปี 2549

จังหวัดสระแก้ว

จำนวนครั้ง ของการเดินทาง	นักท่องเที่ยว						นักท่องเที่ยว						ผู้เยี่ยมชม					
	ไทย	ร้อยละ	ต่างประเทศ	ร้อยละ	รวม	ร้อยละ	ไทย	ร้อยละ	ต่างประเทศ	ร้อยละ	รวม	ร้อยละ	ไทย	ร้อยละ	ต่างประเทศ	ร้อยละ	รวม	ร้อยละ
1 ครั้ง	211,038	49.84	43,438	68.49	254,476	52.27	277,439	53.60	106,924	51.56	384,363	53.02	488,477	51.91	150,362	55.53	638,839	52.72
2 ครั้ง	125,423	29.62	10,851	17.11	136,274	27.99	139,270	26.91	29,848	14.39	169,118	23.33	264,693	28.13	40,699	15.03	305,392	25.20
3 ครั้ง	35,016	8.27	4,226	6.66	39,242	8.06	48,370	9.34	1,823	0.88	50,193	6.92	83,386	8.86	6,049	2.23	89,435	7.38
4 ครั้ง	18,615	4.40	4,109	6.48	22,724	4.67	23,581	4.56	68,784	33.17	92,365	12.74	42,196	4.48	72,893	26.92	115,089	9.50
5 ครั้ง	11,823	2.79	557	0.88	12,380	2.54	11,898	2.30	-	-	11,898	1.64	23,721	2.52	557	0.21	24,278	2.00
มากกว่า 5 ครั้ง	21,497	5.08	239	0.38	21,736	4.47	17,063	3.29	-	-	17,063	2.35	38,560	4.10	239	0.08	38,799	3.20
<b>รวม</b>	<b>423,412</b>	<b>100.00</b>	<b>63,420</b>	<b>100.00</b>	<b>486,832</b>	<b>100.00</b>	<b>517,621</b>	<b>100.00</b>	<b>207,379</b>	<b>100.00</b>	<b>725,000</b>	<b>100.00</b>	<b>941,033</b>	<b>100.00</b>	<b>270,799</b>	<b>100.00</b>	<b>1,211,832</b>	<b>100.00</b>
จำนวนครั้งเฉลี่ย/ปี	1.96	-	1.55	-	1.91	-	1.85	-	2.16	-	1.94	-	1.90	-	2.02	-	1.92	-

**จำนวนผู้เยี่ยมชม จำนวนตามจำนวนผู้ร่วมเดินทาง ปี 2549**  
**จังหวัดสระแก้ว**

จำนวนผู้ร่วมเดินทาง	นักท่องเที่ยว						นักทัศนาจร						ผู้เยี่ยมชม					
	ไทย	ร้อยละ	ต่างประเทศ	ร้อยละ	รวม	ร้อยละ	ไทย	ร้อยละ	ต่างประเทศ	ร้อยละ	รวม	ร้อยละ	ไทย	ร้อยละ	ต่างประเทศ	ร้อยละ	รวม	ร้อยละ
คนเดียว	46,010	10.87	6,067	9.57	52,077	10.70	36,547	7.06	34,005	16.40	70,552	9.73	82,557	8.77	40,072	14.80	122,629	10.12
2 คน	98,925	23.36	28,248	44.54	127,173	26.12	128,695	24.86	89,925	43.36	218,620	30.15	227,620	24.19	118,173	43.64	345,793	28.53
3 คน	75,807	17.90	14,366	22.65	90,173	18.52	92,995	17.97	41,932	20.22	134,927	18.61	168,802	17.94	56,298	20.79	225,100	18.58
4 คน	84,754	20.02	6,181	9.75	90,935	18.68	93,452	18.05	9,566	4.61	103,018	14.21	178,206	18.94	15,747	5.82	193,953	16.00
5 คน	43,235	10.21	3,306	5.21	46,541	9.56	36,111	6.98	1,048	0.51	37,159	5.13	79,346	8.43	4,354	1.61	83,700	6.91
6 - 10 คน	51,094	12.07	1,402	2.21	52,496	10.78	89,783	17.35	52	0.03	89,835	12.39	140,877	14.97	1,454	0.54	142,331	11.75
มากกว่า 10 คน	23,587	5.57	3,850	6.07	27,437	5.64	40,038	7.73	30,851	14.87	70,889	9.78	63,625	6.76	34,701	12.80	98,326	8.11
<b>รวม</b>	<b>423,412</b>	<b>100.00</b>	<b>63,420</b>	<b>100.00</b>	<b>486,832</b>	<b>100.00</b>	<b>517,621</b>	<b>100.00</b>	<b>207,379</b>	<b>100.00</b>	<b>725,000</b>	<b>100.00</b>	<b>941,033</b>	<b>100.00</b>	<b>270,799</b>	<b>100.00</b>	<b>1,211,832</b>	<b>100.00</b>
<b>จำนวนคน/ครั้ง</b>	<b>3.95</b>	<b>-</b>	<b>3.10</b>	<b>-</b>	<b>3.84</b>	<b>-</b>	<b>4.34</b>	<b>-</b>	<b>3.34</b>	<b>-</b>	<b>4.05</b>	<b>-</b>	<b>4.16</b>	<b>-</b>	<b>3.28</b>	<b>-</b>	<b>3.97</b>	<b>-</b>

จำนวนผู้เยี่ยมชมออนไลน์ จำแนกตามความสัมพันธ์กับผู้ร่วมเดินทาง ปี 2549

จังหวัดสระแก้ว

ความสัมพันธ์ กับผู้ร่วมเดินทาง	นักท่องเที่ยว						นักทัศนาจร						ผู้เยี่ยมชม					
	ไทย	ร้อยละ	ต่างประเทศ	ร้อยละ	รวม	ร้อยละ	ไทย	ร้อยละ	ต่างประเทศ	ร้อยละ	รวม	ร้อยละ	ไทย	ร้อยละ	ต่างประเทศ	ร้อยละ	รวม	ร้อยละ
คนเดียว	46,010	10.87	6,067	9.57	52,077	10.70	36,547	7.06	34,005	16.40	70,552	9.73	82,557	8.77	40,072	14.80	122,629	10.12
เพื่อน	163,841	38.70	29,312	46.22	193,153	39.68	248,788	48.06	109,131	52.62	357,919	49.37	412,629	43.85	138,443	51.12	551,072	45.47
แฟน	49,799	11.76	7,527	11.87	57,326	11.78	44,461	8.59	32,187	15.52	76,648	10.57	94,260	10.02	39,714	14.67	133,974	11.06
ครอบครัว	83,224	19.66	18,822	29.36	101,846	20.92	75,272	14.54	22,991	11.09	98,263	13.55	158,496	16.84	41,613	15.37	200,109	16.51
ญาติ	72,672	17.16	1,721	2.71	74,393	15.28	97,689	18.87	152	0.07	97,841	13.50	170,361	18.10	1,873	0.69	172,234	14.21
กลุ่มที่ทำงาน	7,866	1.85	171	0.27	8,037	1.64	14,864	2.88	8,913	4.30	23,777	3.28	22,730	2.42	9,084	3.35	31,814	2.63
<b>รวม</b>	<b>423,412</b>	<b>100.00</b>	<b>63,420</b>	<b>100.00</b>	<b>486,832</b>	<b>100.00</b>	<b>517,621</b>	<b>100.00</b>	<b>207,379</b>	<b>100.00</b>	<b>725,000</b>	<b>100.00</b>	<b>941,033</b>	<b>100.00</b>	<b>270,799</b>	<b>100.00</b>	<b>1,211,832</b>	<b>100.00</b>

จำนวนผู้เยี่ยมชมชาวต่างประเทศ จำแนกตามถิ่นที่อยู่ปี 2549

จังหวัดสระแก้ว

ถิ่นที่อยู่ของผู้เยี่ยมชม	นักท่องเที่ยว		นักทัศนาจร		ผู้เยี่ยมชม	
	จำนวน	ร้อยละ	จำนวน	ร้อยละ	จำนวน	ร้อยละ
1. อเมริกา	3,503	5.52	26,255	12.66	29,758	10.99
2. ยุโรป	6,395	10.08	28,727	13.85	35,122	12.97
3. โอเชียเนีย	818	1.29	3,517	1.70	4,335	1.60
4. เอเชีย	52,436	82.68	145,544	70.18	197,980	73.11
5. ตะวันออกกลาง	83	0.13	1,842	0.89	1,925	0.71
6. แอฟริกา	185	0.30	1,494	0.72	1,679	0.62
<b>รวม</b>	<b>63,420</b>	<b>100.00</b>	<b>207,379</b>	<b>100.00</b>	<b>270,799</b>	<b>100.00</b>

จำนวนผู้เยี่ยมเยือน จำแนกตามวัตถุประสงค์หลักของการเดินทาง ปี 2549

จังหวัดสระแก้ว

วัตถุประสงค์หลัก ของการเดินทาง	นักท่องเที่ยว						นักท่องเที่ยว						ผู้เยี่ยมเยือน					
	ไทย	ร้อยละ	ต่างประเทศ	ร้อยละ	รวม	ร้อยละ	ไทย	ร้อยละ	ต่างประเทศ	ร้อยละ	รวม	ร้อยละ	ไทย	ร้อยละ	ต่างประเทศ	ร้อยละ	รวม	ร้อยละ
1. ท่องเที่ยว/พักผ่อน	264,804	62.54	48,795	76.94	313,599	64.41	417,534	80.66	77,366	37.31	494,900	68.28	682,338	72.51	126,161	46.59	808,499	66.72
2. ประชุม/อบรม/สัมมนา/ดูงาน	6,150	1.45	1,012	1.60	7,162	1.47	2,485	0.48	303	0.15	2,788	0.38	8,635	0.92	1,315	0.49	9,950	0.82
3. ติดต่อธุรกิจ	39,158	9.25	12,185	19.21	51,343	10.55	35,493	6.86	125,461	60.50	160,954	22.20	74,651	7.93	137,646	50.82	212,297	17.52
4. ปฏิบัติราชการ	7,836	1.85	614	0.97	8,450	1.74	14,234	2.75	152	0.07	14,386	1.98	22,070	2.35	766	0.28	22,836	1.88
5. เยี่ยมญาติ/เพื่อน	103,335	24.41	452	0.71	103,787	21.32	43,649	8.43	1,975	0.95	45,624	6.29	146,984	15.62	2,427	0.90	149,411	12.33
6. ชมนิทรรศการ/แสดงสินค้า	1,625	0.38	66	0.10	1,691	0.35	3,785	0.73	2,122	1.02	5,907	0.81	5,410	0.57	2,188	0.81	7,598	0.63
7. ได้รับรางวัล	504	0.12	296	0.47	800	0.16	441	0.09	-	-	441	0.06	945	0.10	296	0.11	1,241	0.10
8. อื่น ๆ	-	-	-	-	-	-	-	-	-	-	-	-	-	-	-	-	-	-
<b>รวมทั้งหมด</b>	<b>423,412</b>	<b>100.00</b>	<b>63,420</b>	<b>100.00</b>	<b>486,832</b>	<b>100.00</b>	<b>517,621</b>	<b>100.00</b>	<b>207,379</b>	<b>100.00</b>	<b>725,000</b>	<b>100.00</b>	<b>941,033</b>	<b>100.00</b>	<b>270,799</b>	<b>100.00</b>	<b>1,211,832</b>	<b>100.00</b>

**จำนวนผู้เยี่ยมชมออนไลน์ จำแนกตามจำนวนจังหวัดที่รวมอยู่ในการเดินทางแต่ละครั้ง ปี 2549**  
**จังหวัดสระแก้ว**

จำนวนจังหวัดที่ รวมอยู่ในการเดินทาง	นักท่องเที่ยว						นักทัศนาจร						ผู้เยี่ยมชม					
	ไทย	ร้อยละ	ต่างประเทศ	ร้อยละ	รวม	ร้อยละ	ไทย	ร้อยละ	ต่างประเทศ	ร้อยละ	รวม	ร้อยละ	ไทย	ร้อยละ	ต่างประเทศ	ร้อยละ	รวม	ร้อยละ
1 จังหวัด	377,162	89.08	47,002	74.11	424,164	87.12	491,464	94.95	177,948	85.81	669,412	92.33	868,626	92.30	224,950	83.06	1,093,576	90.24
2 จังหวัด	44,024	10.40	10,566	16.66	54,590	11.21	23,543	4.55	26,362	12.71	49,905	6.88	67,567	7.18	36,928	13.64	104,495	8.62
3 จังหวัด	1,118	0.26	3,581	5.65	4,699	0.97	2,071	0.40	2,913	1.40	4,984	0.69	3,189	0.34	6,494	2.40	9,683	0.80
4 จังหวัด	-	-	2,271	3.58	2,271	0.47	543	0.10	156	0.08	699	0.10	543	0.06	2,427	0.90	2,970	0.25
5 จังหวัด	1,108	0.26	-	-	1,108	0.23	-	-	-	-	-	-	1,108	0.12	-	-	1,108	0.09
มากกว่า 5 จังหวัด	-	-	-	-	-	-	-	-	-	-	-	-	-	-	-	-	-	-
<b>รวม</b>	<b>423,412</b>	<b>100.00</b>	<b>63,420</b>	<b>100.00</b>	<b>486,832</b>	<b>100.00</b>	<b>517,621</b>	<b>100.00</b>	<b>207,379</b>	<b>100.00</b>	<b>725,000</b>	<b>100.00</b>	<b>941,033</b>	<b>100.00</b>	<b>270,799</b>	<b>100.00</b>	<b>1,211,832</b>	<b>100.00</b>
จำนวนจังหวัดเฉลี่ย/ครั้ง	1.12	-	1.39	-	1.15	-	1.06	-	1.16	-	1.09	-	1.09	-	1.21	-	1.11	-



จำนวนผู้เยี่ยมชมออนไลน์ จำแนกตามกิจกรรมที่เข้าร่วมระหว่างท่องเที่ยวในจังหวัดปี 2549

จังหวัดสระแก้ว

กิจกรรมที่เข้าร่วม	ผู้เยี่ยมชม		
	ไทย	ต่างประเทศ	รวม
1. ท่องเที่ยวทั่วไป	66.93	62.11	65.85
2. ซื้อสินค้าและของที่ระลึก	37.90	45.81	39.66
3. กิจกรรมเชิงผจญภัย	1.31	1.64	1.38
4. กิจกรรมทางน้ำ	1.82	0.76	1.58
5. ท่องเที่ยวเชิงนิเวศ	7.76	0.12	6.05
6. กิจกรรมเชิงสุขภาพ	1.01	3.48	1.57
7. กิจกรรมด้านกีฬา	1.11	1.65	1.23
8. นันทนาการ/บันเทิง	1.42	3.74	1.94
9. กิจกรรมเชิงวัฒนธรรม	13.02	6.44	11.55
10. อื่นๆ (เช่น เกษตร ปฏิบัติธรรม)	4.91	2.88	4.46

จำนวนผู้เยี่ยมชม จำนวนตามแหล่งท่องเที่ยว ปี 2549

จังหวัดสระแก้ว

แหล่งท่องเที่ยว	ผู้เยี่ยมชม		
	ไทย	ต่างประเทศ	รวม
เขานกกรรจ์	38.09	26.02	35.39
ปราสาทเขาน้อย สีมพู	9.33	6.12	8.62
ปราสาทศักดิ์ก๊กกรม	3.36	0.32	2.69
อุทยานแห่งชาติปางสีดา	7.76	0.12	6.05
ตลาดโรงเกลือ	37.90	45.81	39.66
ละลุ	5.48	3.16	4.96
อุทยานแห่งชาติตาพระยา	3.72	0.06	2.90
อ่างเก็บน้ำพระปรอง	1.82	0.76	1.58
ถ้ำน้ำ	1.31	1.64	1.38
วัดต่างๆ	4.91	2.88	4.46

ข้อมูลสถานพักแรม จังหวัดสระแก้ว

มกราคม - ธันวาคม

	2549	2548	Δ%
<b>จำนวนสถานพักแรม (แห่ง)</b>	<b>34</b>	<b>25</b>	<b>+ 36.00</b>
กลุ่ม 4	8	5	+ 60.00
กลุ่ม 5	26	20	+ 30.00
<b>จำนวนห้องพัก (ห้อง)</b>	<b>1,231</b>	<b>1,096</b>	<b>+ 12.32</b>
กลุ่ม 4	413	356	+ 16.01
กลุ่ม 5	818	740	+ 10.54
<b>อัตราการเข้าพักเฉลี่ย (%)</b>	<b>40.68</b>	<b>37.71</b>	<b>+ 2.97</b>
กลุ่ม 4	42.86	44.75	- 1.90
กลุ่ม 5	39.58	34.32	+ 5.25
<b>จำนวนนักท่องเที่ยวพักโรงแรม (คน)</b>	<b>317,955</b>	<b>291,195</b>	<b>+ 9.19</b>
กลุ่ม 4	133,624	117,581	+ 13.64
กลุ่ม 5	184,331	173,614	+ 6.17
<b>ระยะเวลาพำนักเฉลี่ย (วัน)</b>	<b>1.03</b>	<b>1.02</b>	<b>+ 0.01</b>
กลุ่ม 4	1.02	1.03	- 0.01
กลุ่ม 5	1.04	1.02	+ 0.02
<b>จำนวนคนพักต่อห้อง</b>	<b>1.91</b>	<b>1.97</b>	<b>- 0.06</b>
กลุ่ม 4	1.91	2.01	- 0.10
กลุ่ม 5	1.91	1.94	- 0.03

**Occupancy Rate of Accommodation Establishments  
in Sakaeo  
January - December 2006**

Month	Hotel					Grand
	Group 1	Group 2	Group 3	Group 4	Group 5	Total
January	-	-	-	55.01	37.97	<b>43.69</b>
February	-	-	-	58.57	56.31	<b>57.07</b>
March	-	-	-	48.20	34.31	<b>38.97</b>
April	-	-	-	39.75	37.31	<b>38.13</b>
May	-	-	-	36.13	31.82	<b>33.27</b>
June	-	-	-	40.40	35.10	<b>36.88</b>
<b>Total (Jan.-Jun.)</b>	-	-	-	<b>46.34</b>	<b>38.80</b>	<b>41.33</b>
July	-	-	-	45.23	39.19	<b>41.22</b>
August	-	-	-	47.10	38.91	<b>41.66</b>
September	-	-	-	37.27	39.63	<b>38.84</b>
October	-	-	-	32.85	40.72	<b>38.08</b>
November	-	-	-	35.95	40.36	<b>38.88</b>
December	-	-	-	37.80	43.27	<b>41.43</b>
<b>Total (Jul.-Dec.)</b>	-	-	-	<b>39.37</b>	<b>40.35</b>	<b>40.02</b>
<b>Total</b>	-	-	-	<b>42.86</b>	<b>39.58</b>	<b>40.68</b>

## Guest Arrivals at Accommodation Establishments Sakaeo

Nationality	January-December		
	2006	2005	Δ(%)
Thai	256,697	214,203	+ 19.84
Malaysia	890	539	+ 65.12
Singapore	173	261	- 33.72
China	366	425	- 13.88
Hong Kong	210	235	- 10.64
Japan	3,167	4,845	- 34.63
Korea	39,785	43,103	- 7.70
Taiwan	680	251	+ 170.92
Austria	124	139	- 10.79
Belgium	91	166	- 45.18
Denmark	80	149	- 46.31
France	2,231	1,698	+ 31.39
Germany	827	721	+ 14.70
Italy	172	163	+ 5.52
Netherlands	445	455	- 2.20
Sweden	377	238	+ 58.40
Switzerland	326	368	- 11.41
U.K.	723	2,781	- 74.00
U.S.A.	2,461	4,215	- 41.61
Canada	287	329	- 12.77
Middle East	27	75	- 64.00
Australia	424	458	- 7.42
New Zealand	207	132	+ 56.82
India	329	427	- 22.95
Russian	14	40	- 65.00
East EU	-	40	-
Indonesia	70	58	+ 20.69
Philippines	398	495	- 19.60
Finland	46	109	- 57.80
Norway	84	92	- 8.70
Spain	126	41	+ 207.32
Africa	173	94	+ 84.04
Myanmar	45	33	+ 36.36
Israel	47	32	+ 46.88
Lao	96	25	+ 284.00
Vietnam	111	51	+ 117.65
Brunei	64	428	- 85.05
Cambodia	4,768	3,827	+ 24.59
Others South Asia	-	-	-
Others The Americas	78	-	-
Others	736	9,454	- 92.21
<b>Total</b>	<b>317,955</b>	<b>291,195</b>	<b>+ 9.19</b>
Thai	256,697	214,203	+ 19.84
Foreigners	61,258	76,992	- 20.44

**Guest Arrivals at Accommodation Establishments in Sakaeo 2006**

**TOTAL**

Nationality	Total	Jan.	Feb.	Mar.	Apr.	May	Jun.	Jan.-Jun.	Jul.	Aug.	Sep.	Oct.	Nov.	Dec.	Jul.-Dec.
Thai	256,697	20,114	9,927	19,943	21,796	20,055	21,820	113,655	23,368	25,146	23,342	23,145	23,581	24,460	143,042
Malaysia	890	24	17	29	34	54	276	434	47	42	42	42	54	229	456
Singapore	173	27	10	20	34	13	-	104	25	5	10	14	11	4	69
China	386	47	24	48	63	24	24	230	17	5	37	44	18	15	136
Hong Kong	210	-	3	9	9	30	39	90	68	14	7	6	1	24	120
Japan	3,167	307	126	276	234	211	157	1,311	155	288	624	247	218	324	1,856
Korea	39,785	7,381	3,608	3,190	1,476	2,590	2,592	20,837	2,562	6,555	2,134	2,557	3,221	1,919	18,948
Taiwan	680	19	5	59	197	48	41	369	-	253	-	27	-	31	311
Austria	124	3	4	10	50	16	-	83	7	5	11	-	4	14	41
Belgium	91	29	3	10	3	-	3	48	10	-	10	-	4	19	43
Denmark	80	-	10	5	3	13	3	34	28	5	3	4	3	3	46
France	2,231	314	331	150	188	152	125	1,260	141	258	174	137	139	122	971
Germany	827	153	38	88	61	38	30	408	69	50	82	55	65	98	419
Italy	172	18	11	10	7	5	6	57	13	23	6	14	17	42	115
Netherlands	445	102	55	13	11	6	22	209	17	10	26	40	53	90	236
Sweden	377	93	18	21	4	36	31	203	11	16	79	18	22	28	174
Switzerland	326	63	11	25	53	16	6	174	28	35	7	27	14	41	152
U.K.	723	163	59	67	38	56	30	413	96	25	14	54	75	46	310
U.S.A.	2,461	218	112	180	212	243	291	1,256	190	141	116	149	183	426	1,205
Canada	287	47	13	24	13	17	27	141	12	3	24	36	33	38	146
Middle East	27	7	-	20	-	-	-	27	-	-	-	-	-	-	-
Australia	424	37	17	24	16	27	42	163	25	59	52	43	39	43	261
New Zealand	207	7	32	51	19	-	3	112	12	-	10	31	32	10	95
India	329	9	2	25	47	24	6	113	14	7	17	31	36	111	216
Russia	14	-	-	-	-	-	-	-	-	-	-	7	-	7	14
East Europe	-	-	-	-	-	-	-	-	-	-	-	-	-	-	-
Indonesia	70	13	5	-	3	3	13	37	1	22	3	-	4	3	33
Philippines	398	45	12	17	47	63	20	204	24	21	40	20	68	21	194
Finland	46	12	6	-	-	-	3	21	15	-	-	-	-	10	25
Norway	84	9	13	-	15	-	18	55	10	-	-	3	10	6	29
Spain	126	44	9	3	-	7	-	63	34	5	-	20	4	-	63
Africa	173	10	7	7	33	17	16	90	14	7	20	10	18	14	83
Myanmar	45	13	-	10	3	3	-	29	-	2	-	-	-	14	16
Israel	47	-	2	5	-	3	3	13	14	3	14	3	-	-	34
Lao	96	24	3	17	-	-	10	54	-	5	6	7	14	10	42
Vietnam	111	3	3	10	1	27	13	57	10	3	27	-	7	7	54
Brunei	64	30	3	-	-	-	3	36	17	-	-	-	4	7	28
Cambodia	4,768	514	163	458	728	1,199	304	3,366	318	126	251	334	184	189	1,402
Others in South Asia	-	-	-	-	-	-	-	-	-	-	-	-	-	-	-
Others in The Americas	78	-	15	34	-	-	-	49	-	5	-	24	-	-	29
Others	736	152	28	25	26	117	9	357	71	101	17	14	29	147	379
<b>Total</b>	<b>317,955</b>	<b>30,051</b>	<b>14,705</b>	<b>24,883</b>	<b>25,424</b>	<b>25,113</b>	<b>25,986</b>	<b>146,162</b>	<b>27,443</b>	<b>33,245</b>	<b>27,205</b>	<b>27,163</b>	<b>28,165</b>	<b>28,572</b>	<b>171,793</b>

**Guest Arrivals at Accommodation Establishments in Sakao 2006**

**Hotel Group 4**

<b>Nationality</b>	<b>Total</b>	<b>Jan.</b>	<b>Feb.</b>	<b>Mar.</b>	<b>Apr.</b>	<b>May</b>	<b>Jun.</b>	<b>Jan.-Jun.</b>	<b>Jul.</b>	<b>Aug.</b>	<b>Sep.</b>	<b>Oct.</b>	<b>Nov.</b>	<b>Dec.</b>	<b>Jul.-Dec.</b>
Thai	86,695	4,630	5,942	5,313	6,437	7,089	7,246	36,657	7,550	17,069	7,086	6,360	6,165	5,808	50,038
Malaysia	538	7	6	9	1	23	254	300	26	19	12	11	4	166	238
Singapore	42	14	0	0	1	3	0	18	15	5	0	0	0	4	24
China	100	0	6	1	27	0	21	55	3	0	13	24	4	1	45
Hong Kong	109	0	0	9	9	30	33	81	0	11	7	6	1	3	28
Japan	1,042	34	39	43	59	65	29	269	28	180	397	43	67	58	773
Korea	39,641	7,378	3,603	3,166	1,466	2,576	2,570	20,759	2,552	6,548	2,134	2,543	3,214	1,891	18,882
Taiwan	645	2	0	49	197	48	41	337	0	253	0	24	0	31	308
Austria	60	0	0	0	50	6	0	56	0	0	4	0	0	0	4
Belgium	21	5	0	0	0	0	0	5	0	0	0	0	0	16	16
Denmark	58	0	8	5	3	3	3	22	21	5	3	4	3	0	36
France	1,457	179	288	99	132	111	77	886	83	199	127	86	24	52	571
Germany	196	28	5	31	12	14	4	94	21	27	18	11	18	7	102
Italy	51	1	0	0	0	5	0	6	3	16	6	0	6	14	45
Netherlands	175	65	44	0	4	3	3	119	0	0	9	13	17	17	56
Sweden	273	56	14	14	4	29	18	135	8	14	72	11	8	25	138
Switzerland	117	2	1	12	40	6	0	61	14	33	0	0	3	6	56
U.K.	187	28	17	0	18	12	11	86	34	11	4	20	21	11	101
U.S.A.	834	39	39	38	34	39	185	374	39	73	35	30	14	269	460
Canada	64	17	3	0	0	3	5	28	5	0	0	9	8	14	36
Middle East	-	0	0	0	0	0	0	-	0	0	0	0	0	0	-
Australia	182	3	3	4	3	17	16	46	15	52	15	29	17	8	136
New Zealand	125	0	28	41	19	0	0	88	5	0	0	11	18	3	37
India	13	2	0	1	4	0	0	7	0	0	0	0	0	6	6
Russia	-	0	0	0	0	0	0	-	0	0	0	0	0	0	-
East Europe	-	0	0	0	0	0	0	-	0	0	0	0	0	0	-
Indonesia	37	0	1	0	3	0	3	7	1	22	0	0	4	3	30
Philippines	80	5	0	0	7	26	4	42	14	0	6	0	14	4	38
Finland	16	5	3	0	0	0	3	11	5	0	0	0	0	0	5
Norway	70	2	13	0	15	0	18	48	10	0	0	3	6	3	22
Spain	17	0	0	0	0	0	0	-	0	0	0	17	0	0	17
Africa	-	0	0	0	0	0	0	-	0	0	0	0	0	0	-
Myanmar	-	0	0	0	0	0	0	-	0	0	0	0	0	0	-
Israel	8	0	0	5	0	3	0	8	0	0	0	0	0	0	-
Lao	3	0	0	0	0	0	0	-	0	0	3	0	0	0	3
Vietnam	1	0	0	0	1	0	0	1	0	0	0	0	0	0	-
Brunei	-	0	0	0	0	0	0	-	0	0	0	0	0	0	-
Cambodia	303	5	0	36	3	33	10	87	54	22	31	76	15	18	216
Others in South Asia	-	0	0	0	0	0	0	-	0	0	0	0	0	0	-
Others in The Americas	54	0	15	34	0	0	0	49	0	5	0	0	0	0	5
Others	410	125	19	5	16	110	3	278	40	71	0	0	0	21	132
<b>Total</b>	<b>133,624</b>	<b>12,632</b>	<b>10,097</b>	<b>8,915</b>	<b>8,565</b>	<b>10,254</b>	<b>10,557</b>	<b>61,020</b>	<b>10,546</b>	<b>24,635</b>	<b>9,982</b>	<b>9,331</b>	<b>9,851</b>	<b>8,459</b>	<b>72,604</b>

**Guest Arrivals at Accommodation Establishments in Sakaeo 2006**

**Hotel Group 5**

Nationality	Total	Jan.	Feb.	Mar.	Apr.	May	Jun.	Jan.-Jun.	Jul.	Aug.	Sep.	Oct.	Nov.	Dec.	Jul.-Dec.
Thai	170,002	15,484	3,985	14,630	15,359	12,966	14,574	76,998	15,818	8,077	16,256	16,785	17,416	18,652	93,004
Malaysia	352	17	11	20	33	31	22	134	21	23	30	31	50	63	218
Singapore	131	13	10	20	33	10	0	86	10	0	10	14	11	0	45
China	266	47	18	47	36	24	3	175	14	5	24	20	14	14	91
Hong Kong	101	0	3	0	0	0	6	9	68	3	0	0	0	21	92
Japan	2,125	273	87	233	175	146	128	1,042	127	108	227	204	151	266	1,083
Korea	144	3	5	24	10	14	22	78	10	7	0	14	7	28	66
Taiwan	35	17	5	10	0	0	0	32	0	0	0	3	0	0	3
Austria	64	3	4	10	0	10	0	27	7	5	7	0	4	14	37
Belgium	70	24	3	10	3	0	3	43	10	0	10	0	4	3	27
Denmark	22	0	2	0	0	10	0	12	7	0	0	0	0	3	10
France	774	135	43	51	56	41	48	374	58	59	47	51	115	70	400
Germany	631	125	33	57	49	24	26	314	48	23	64	44	47	91	317
Italy	121	17	11	10	7	0	6	51	10	7	0	14	11	28	70
Netherlands	270	37	11	13	7	3	19	90	17	10	17	27	36	73	180
Sweden	104	37	4	7	0	7	13	68	3	2	7	7	14	3	36
Switzerland	209	61	10	13	13	10	6	113	14	2	7	27	11	35	96
U.K.	536	135	42	67	20	44	19	327	62	14	10	34	54	35	209
U.S.A.	1,627	179	73	142	178	204	106	882	151	68	81	119	169	157	745
Canada	223	30	10	24	13	14	22	113	7	3	24	27	25	24	110
Middle East	27	7	0	20	0	0	0	27	0	0	0	0	0	0	-
Australia	242	34	14	20	13	10	26	117	10	7	37	14	22	35	125
New Zealand	82	7	4	10	0	0	3	24	7	0	10	20	14	7	58
India	316	7	2	24	43	24	6	106	14	7	17	31	36	105	210
Russia	14	0	0	0	0	0	0	-	0	0	0	7	0	7	14
East Europe	-	0	0	0	0	0	0	-	0	0	0	0	0	0	-
Indonesia	33	13	4	0	0	3	10	30	0	0	3	0	0	0	3
Philippines	318	40	12	17	40	37	16	162	10	21	34	20	54	17	156
Finland	30	7	3	0	0	0	0	10	10	0	0	0	0	10	20
Norway	14	7	0	0	0	0	0	7	0	0	0	0	4	3	7
Spain	109	44	9	3	0	7	0	63	34	5	0	3	4	0	46
Africa	173	10	7	7	33	17	16	90	14	7	20	10	18	14	83
Myanmar	45	13	0	10	3	3	0	29	0	2	0	0	0	14	16
Israel	39	0	2	0	0	0	3	5	14	3	14	3	0	0	34
Lao	93	24	3	17	0	0	10	54	0	5	3	7	14	10	39
Vietnam	110	3	3	10	0	27	13	56	10	3	27	0	7	7	54
Brunei	64	30	3	0	0	0	3	36	17	0	0	0	4	7	28
Cambodia	4,465	509	163	422	725	1,166	294	3,279	264	104	220	258	169	171	1,186
Others in South Asia	-	0	0	0	0	0	0	-	0	0	0	0	0	0	-
Others in The Americas	24	0	0	0	0	0	0	-	0	0	0	24	0	0	24
Others	326	27	9	20	10	7	6	79	31	30	17	14	29	126	247
<b>Total</b>	<b>184,331</b>	<b>17,419</b>	<b>4,608</b>	<b>15,968</b>	<b>16,859</b>	<b>14,859</b>	<b>15,429</b>	<b>85,142</b>	<b>16,897</b>	<b>8,610</b>	<b>17,223</b>	<b>17,832</b>	<b>18,514</b>	<b>20,113</b>	<b>99,189</b>



สถิติท่องเที่ยวภายในประเทศปี ๒๕๔๘

ภาคตะวันออก

จังหวัดฉะเชิงเทรา

## สถานการณ์การท่องเที่ยวจังหวัดฉะเชิงเทรา

ภาพรวมการเดินทางท่องเที่ยวของจังหวัดฉะเชิงเทรา จะเห็นได้ว่ามีอัตราการเติบโตในทิศทางบวกเพิ่มขึ้นถึง 12.02 โดยแบ่งเป็นชาวไทยเพิ่มขึ้นร้อยละ 11.93 และเป็นชาวต่างชาติมีอัตราการเติบโตร้อยละ 17.74 ลักษณะการเดินทางส่วนใหญ่แล้วจะนิยมเดินทางแบบเข้าไป-เย็นกลับ โดยมีสัดส่วนถึงร้อยละ 88.36 ปัจจัยที่ส่งผลดีต่อการเดินทางท่องเที่ยวเพิ่มขึ้น เป็นผลมาจากความได้เปรียบทางด้านคมนาคมที่สะดวกต่อการเดินทางท่องเที่ยว และบริษัทนำเที่ยวในพื้นที่จัดกิจกรรมส่งเสริมการท่องเที่ยวสนับสนุนเส้นทางท่องเที่ยวแบบประหยัด เช่น จัดนำเที่ยวเส้นทางท่องเที่ยวรอบๆ สุวรรณภูมิ การจัดงานนมัสการพระพุทธโสธรและงานกาชาด งานเทศกาลชมปลาโลมาที่ทำข้าม งานมหกรรมขนมหวานอาหารและของดีเมืองแปดริ้ว เป็นต้น รวมทั้งได้มีการประชาสัมพันธ์กิจกรรมแหล่งท่องเที่ยวของฉะเชิงเทราอย่างต่อเนื่อง ซึ่งส่งผลดีให้นักท่องเที่ยวเดินทางเข้ามาในพื้นที่เพิ่มมากขึ้น และส่วนใหญ่จะชอบเดินทางด้วยตนเองและใช้รถยนต์ส่วนตัว รองลงมาเป็นรถโดยสารประจำทาง และรถไฟตามลำดับ

ในการเดินทางแต่ละครั้ง นักท่องเที่ยวมีระยะเวลาพำนักเฉลี่ยประมาณ 1.46 วัน ไม่เปลี่ยนแปลงจากปีที่ผ่านมา และมีการใช้จ่ายเฉลี่ยต่อวันประมาณ 1,102.47 บาท เพิ่มขึ้นร้อยละ 7.06 คิดเป็นรายได้ประมาณ 311.96 ล้านบาท ส่วนนักท่องเที่ยวมีค่าใช้จ่ายต่อวันประมาณ 677 บาท เพิ่มขึ้นร้อยละ 5.73 ก่อให้เกิดรายได้ในแหล่งท่องเที่ยวทั้งสิ้นประมาณ 1,000.58 ล้านบาท ดังนั้นผู้เยี่ยมเยือนมีค่าใช้จ่ายเฉลี่ยต่อวันประมาณ 745.36 บาท เพิ่มขึ้นร้อยละ 6.40 ส่วนใหญ่จะเป็นกลุ่มของผู้เยี่ยมเยือนชาวต่างชาติที่ใช้จ่ายค่อนข้างสูงกว่าชาวไทย หากพิจารณาถึงลักษณะของการใช้จ่ายแล้ว พบว่าผู้เยี่ยมเยือนจะใช้จ่ายเป็นค่าซื้อสินค้า/ของที่ระลึก ค่าอาหาร/เครื่องดื่ม และค่าพาหนะเดินทางในจังหวัด เมื่อรวมรายได้ทั้งหมดที่เกิดจากการท่องเที่ยวภายในประเทศประมาณ 1,312.54 ล้านบาท เพิ่มขึ้นร้อยละ 19.40

สำหรับสถานการณ์การเข้าพักแรมพบว่ามีจำนวนทั้งสิ้น 12 แห่ง เพิ่มขึ้นร้อยละ 9.09 มีจำนวนห้องพักทั้งสิ้น 665 ห้อง อัตราเพิ่มขึ้นร้อยละ 5.39 โดยจะมีห้องพักหลายระดับราคาตั้งแต่ต่ำกว่า 500 บาท จนถึงไม่เกิน 1,000 บาท มีอัตราการเข้าพักเฉลี่ยร้อยละ 44.47 นักท่องเที่ยวส่วนใหญ่ที่เข้ามาพักนิยมนำที่พักในราคาที่ต่ำกว่า 500 บาท มีระยะเวลาพำนักเฉลี่ย 1.35 วัน สำหรับชาวต่างชาติที่เดินทางเข้าพักในพื้นที่สามารถแยกเป็นรายสัญชาติได้แก่ เกาหลี ญี่ปุ่น อเมริกา ไต้หวัน และฝรั่งเศส ตามลำดับ

## Internal Tourism in Chachoengsao

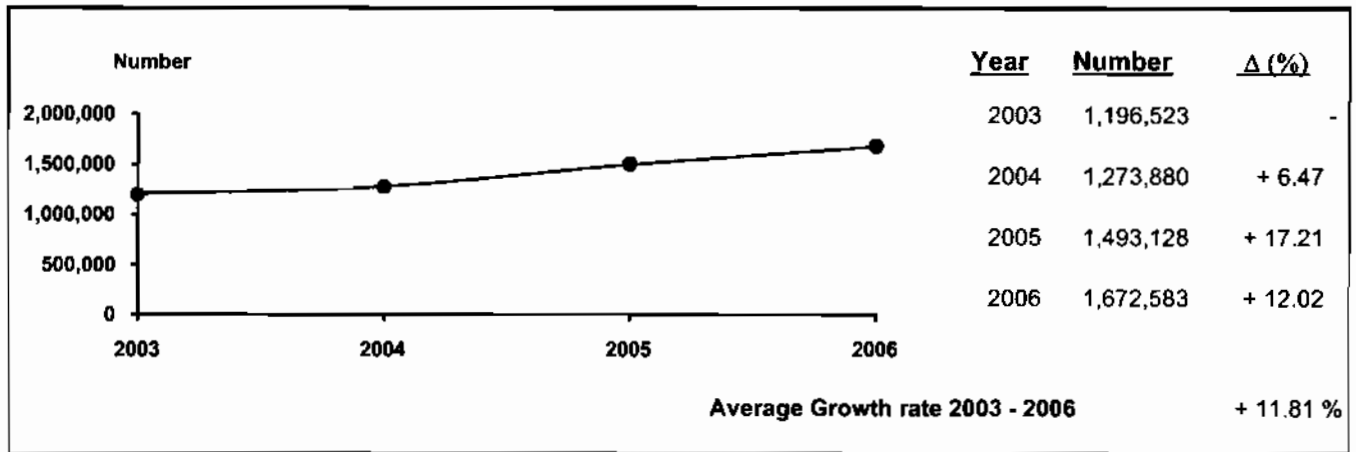

**Profile**

2006	2005	% Δ
------	------	-----



2006	2005	% Δ
------	------	-----

**Visitors**

	2006	2005	% Δ
Thai	1,645,653	1,470,255	+ 11.93
Foreigners	26,930	22,873	+ 17.74

**Sex**

	2006	2005	% Δ
Male	736,676	669,066	+ 10.11
Female	935,907	824,062	+ 13.57

**Age**

Age Group	2006	2005	% Δ
Under 25	188,875	508,022	- 62.82
25 - 34	614,368	577,999	+ 6.29
35 - 44	471,603	266,592	+ 76.90
45 - 54	248,226	109,149	+ 127.42
55 and over	149,511	31,366	+ 376.67

**Travel Arrangement**

Travel Arrangement	2006	2005	% Δ
Group Tour	54,727	19,353	+ 182.78
Non Group Tour	1,617,856	1,473,775	+ 9.78

**Region of Residence**

**1. Thai**

Region	2006	2005	% Δ
- Bangkok	761,568	490,145	+ 55.38
- Central Region	416,708	260,716	+ 59.83
- Eastern Region	58,047	37,839	+ 53.41
- Western Region	352,435	478,864	- 26.40
- Northern Region	14,048	90,411	- 84.46
- Southern Region	4,837	25,166	- 80.78
- Northeastern Region	38,010	87,114	- 56.37

**2. Foreigners**

Region	2006	2005	% Δ
- The Americas	3,361	3,161	+ 6.33
- Europe	1,164	6,448	- 81.95
- Oceania	183	134	+ 36.57
- Asia	22,222	12,944	+ 71.68
- Middle East	-	106	-
- Africa	-	80	-

**Mode of transport**

Mode of transport	2006	2005	% Δ
Plane	-	-	-
Train	57,511	53,178	+ 8.15
Bus	262,520	129,153	+ 103.26
Automobile	1,352,552	1,310,797	+ 3.19
Others	-	-	-

**Purpose of Visit**

Purpose of Visit	2006	2005	% Δ
Holiday	1,542,975	1,411,175	+ 9.34
Business	4,197	30,609	- 86.29
Official Visit	1,816	3,426	- 46.99
Convention	69,869	16,983	+ 311.41
Others	53,726	30,935	+ 73.67

## Internal Tourism in Chachoengsao

**2005 - 2006**

Type of Data	2005	Δ (%)	2006	Δ (%)
<b>Visitor</b>	<b>1,493,128</b>	<b>+ 17.21</b>	<b>1,672,583</b>	<b>+ 12.02</b>
Thai	1,470,255	+ 17.06	1,645,653	+ 11.93
Foreigners	22,873	+ 27.43	26,930	+ 17.74
<b>Tourist</b>	<b>166,525</b>	<b>+ 40.10</b>	<b>194,613</b>	<b>+ 16.87</b>
Thai	157,175	+ 39.65	183,014	+ 16.44
Foreigners	9,350	+ 48.06	11,599	+ 24.05
<b>Excursionist</b>	<b>1,326,603</b>	<b>+ 14.86</b>	<b>1,477,970</b>	<b>+ 11.41</b>
Thai	1,313,080	+ 14.84	1,462,639	+ 11.39
Foreigners	13,523	+ 16.24	15,331	+ 13.37
<b>Average Length of Stay (Day)</b>	<b>1.46</b>	-	<b>1.46</b>	-
Thai	1.48	-	1.48	-
Foreigners	1.15	-	1.09	-
<b>Average Expenditure ( Baht/Person/Day )</b>				
<b>Visitor</b>	<b>700.54</b>	<b>+ 4.21</b>	<b>745.36</b>	<b>+ 6.40</b>
Thai	696.58	+ 3.80	741.61	+ 6.46
Foreigners	953.47	+ 26.19	978.84	+ 2.66
<b>Tourist</b>	<b>1,029.79</b>	<b>- 5.54</b>	<b>1,102.47</b>	<b>+ 7.06</b>
Thai	1,017.70	- 6.48	1,093.31	+ 7.43
Foreigners	1,291.65	+ 14.27	1,299.21	+ 0.59
<b>Excursionist</b>	<b>640.34</b>	<b>+ 2.91</b>	<b>677.00</b>	<b>+ 5.73</b>
Thai	639.87	+ 2.71	676.60	+ 5.74
Foreigners	685.49	+ 25.20	715.55	+ 4.39
<b>Revenue ( Million Baht )</b>				
<b>Visitor</b>	<b>1,099.31</b>	<b>+ 26.44</b>	<b>1,312.54</b>	<b>+ 19.40</b>
Thai	1,076.20	+ 25.76	1,285.20	+ 19.42
Foreigners	23.11	+ 69.06	27.34	+ 18.30
<b>ACCOMMODATION ESTABLISHMENTS</b>				
<b>Establishments</b>	11	+ 10.00	12	+ 9.09
<b>Rooms</b>	631	+ 2.77	665	+ 5.39
<b>Occupancy Rate ( % )</b>	41.73	+ 9.70	44.47	+ 2.74
<b>Average Length of Stay (Day)</b>	1.21	-	1.35	-
<b>Number of Guest Arrivals</b>	<b>150,421</b>	<b>+ 40.10</b>	<b>174,575</b>	<b>+ 16.06</b>
Thai	141,411	+ 39.06	162,976	+ 15.25
Foreigners	9,010	+ 58.88	11,599	+ 28.73

สรุปข้อมูลผู้เยี่ยมเยือน ปี 2549

จังหวัดฉะเชิงเทรา

รายการข้อมูล		ไทย	ต่างประเทศ	รวม
<b>จำนวนผู้เยี่ยมเยือน</b>		<b>1,645,653</b>	<b>26,930</b>	<b>1,672,583</b>
นักท่องเที่ยว		183,014	11,599	194,613
นักท่องเที่ยว		1,462,639	15,331	1,477,970
<b>จำนวนผู้เยี่ยมเยือนจำแนกตามพาหนะการเดินทาง</b>		<b>1,645,653</b>	<b>26,930</b>	<b>1,672,583</b>
ประเภท การเดินทาง	เครื่องบิน	-	-	-
	รถไฟ	51,937	5,574	57,511
	รถโดยสารประจำทาง	257,105	5,415	262,520
	รถส่วนตัว	1,336,611	15,941	1,352,552
	อื่นๆ	-	-	-
<b>จำนวนนักท่องเที่ยวจำแนกตามประเภทที่พัก</b>		<b>183,014</b>	<b>11,599</b>	<b>194,613</b>
โรงแรม/เกสต์เฮาส์/บังกาโล/รีสอร์ท		162,976	11,599	174,575
บ้านญาติ/เพื่อน		19,181	-	19,181
ที่พักในอุทยานฯ		-	-	-
บ้านรับรองฯ		857	-	857
อื่นๆ (อพาร์ทเมนท์ วัตถุประสงค์ เป็นต้น)		-	-	-
<b>ระยะเวลาพักเฉลี่ยของนักท่องเที่ยว(วัน)</b>		<b>1.48</b>	<b>1.09</b>	<b>1.46</b>
<b>ค่าใช้จ่ายเฉลี่ย/คน/วัน(บาท)</b>		<b>741.61</b>	<b>978.84</b>	<b>745.36</b>
นักท่องเที่ยว		1,093.31	1,299.21	1,102.47
นักท่องเที่ยว		676.60	715.55	677.00
<b>รายได้(ล้านบาท)</b>		<b>1,285.20</b>	<b>27.34</b>	<b>1,312.54</b>
นักท่องเที่ยว		295.59	16.37	311.96
นักท่องเที่ยว		989.61	10.97	1,000.58
<b>จำนวนครั้งเฉลี่ยของการเดินทางในรอบปี(ครั้ง)</b>		<b>2.02</b>	<b>1.27</b>	<b>2.01</b>
นักท่องเที่ยว		3.18	1.61	3.09
นักท่องเที่ยว		1.87	1.00	1.86

หมายเหตุ : ปี 2549 ค่าใช้จ่ายเฉลี่ยรายหมวดเป็นข้อมูลจากการสำรวจนักท่องเที่ยว ณ จุดเดินทางออกของจังหวัดนี้ โดยไม่นับรวมค่าพาหนะเดินทางระหว่างจังหวัด

และค่าใช้จ่ายบางหมวดที่มีการปรับค่าอื่นๆประกอบเช่นค่าที่พัก ปรับตามอัตราแลกเปลี่ยน ค่าอาหาร/เครื่องดื่มปรับตามค่าดัชนีผู้บริโภค ค่าบริการเดินทาง/

ค่าพาหนะการเดินทางปรับตามอัตราแลกเปลี่ยนแปลงค่าบริการนักท่องเที่ยว ราคาน้ำมัน เป็นต้น

สรุปข้อมูลผู้เยี่ยมชมเยือน ปี 2549

จัดการเดินทางมาเอง

จังหวัดฉะเชิงเทรา

รายการข้อมูล		ไทย	ต่างประเทศ	รวม
จำนวนผู้เยี่ยมชมเยือน		1,600,936	16,920	1,617,856
นักท่องเที่ยว		176,377	8,603	184,980
นักทัศนอาจร		1,424,559	8,317	1,432,876
จำนวนผู้เยี่ยมชมเยือนจำแนกตามพาหนะการเดินทาง		1,600,936	16,920	1,617,856
ประเภท การเดินทาง	เครื่องบิน	-	-	-
	รถไฟ	51,937	5,574	57,511
	รถโดยสารประจำทาง	257,105	5,415	262,520
	รถส่วนตัว	1,291,894	5,931	1,297,825
	อื่น ๆ	-	-	-
จำนวนนักท่องเที่ยวจำแนกตามประเภทที่พัก		176,377	8,603	184,980
โรงแรม/เกสต์เฮาส์/บังกาโล/รีสอร์ท		156,339	8,603	164,942
บ้านญาติ/เพื่อน		19,181	-	19,181
ที่พักในอุทยานฯ		-	-	-
บ้านรับรองฯ		857	-	857
อื่น ๆ(อพาร์เมนท์ วัด เป็นต้น)		-	-	-
ระยะเวลาพำนักเฉลี่ยของนักท่องเที่ยว(วัน)		1.49	1.06	1.47
ค่าใช้จ่ายเฉลี่ย/คน/วัน(บาท)		738.73	1,066.33	742.07
นักท่องเที่ยว		1,087.64	1,373.50	1,097.19
นักทัศนอาจร		674.34	731.03	674.65
รายได้(ล้านบาท)		1,246.63	18.55	1,265.18
นักท่องเที่ยว		286.01	12.47	298.48
นักทัศนอาจร		960.62	6.08	966.70

หมายเหตุ : ปี 2549 ค่าใช้จ่ายเฉลี่ยรายหมวดเป็นข้อมูลจากการสำรวจนักท่องเที่ยว ณ จุดเดินทางออกของจังหวัดนี้ โดยไม่นับรวมค่าพาหนะเดินทางระหว่างจังหวัด

และค่าใช้จ่ายบางหมวดก็มีการปรับค่าอื่นๆประกอบเช่นค่าที่พัก ปรับตามอัตราการแลกเปลี่ยน ค่าอาหาร/เครื่องดื่มปรับตามค่าดัชนีผู้บริโภค ค่าบริการเดินทาง/

ค่าพาหนะการเดินทางปรับตามอัตราการเปลี่ยนแปลงค่าบริการนำเที่ยว ราคาด่านเงิน เป็นต้น

สรุปข้อมูลผู้เยี่ยมชม ปี 2549  
จัดการเดินทางโดยผ่านบริษัทนำเที่ยว  
จังหวัดฉะเชิงเทรา

รายการข้อมูล		ไทย	ต่างประเทศ	รวม
จำนวนผู้เยี่ยมชม		44,717	10,010	54,727
นักท่องเที่ยวนักทัศนอาจร		6,637	2,996	9,633
นักทัศนอาจร		38,080	7,014	45,094
จำนวนผู้เยี่ยมชมจำแนกตามพาหนะการเดินทาง		44,717	10,010	54,727
ประเภท การเดินทาง	เครื่องบิน	-	-	-
	รถไฟ	-	-	-
	รถโดยสารประจำทาง	-	-	-
	รถส่วนตัว	44,717	10,010	54,727
	อื่น ๆ	-	-	-
จำนวนนักท่องเที่ยวจำแนกตามประเภทที่พัก		6,637	2,996	9,633
โรงแรม/เกสต์เฮาส์/บังกาโล/รีสอร์ท		6,637	2,996	9,633
บ้านญาติ/เพื่อน		-	-	-
ที่พักในอุทยานฯ		-	-	-
บ้านรับรองฯ		-	-	-
อื่น ๆ(อพาร์เมนท์ วัด เป็นต้น)		-	-	-
ระยะเวลาพำนักเฉลี่ยของนักท่องเที่ยว(วัน)		1.12	1.18	1.14
ค่าใช้จ่ายเฉลี่ย/คน/วัน(บาท)		848.01	834.37	845.45
นักท่องเที่ยวนักทัศนอาจร		1,294.08	1,107.63	1,233.97
นักทัศนอาจร		761.29	697.18	751.31
รายได้(ล้านบาท)		38.57	8.79	47.36
นักท่องเที่ยวนักทัศนอาจร		9.58	3.90	13.48
นักทัศนอาจร		28.99	4.89	33.88

หมายเหตุ : ปี 2549 ค่าใช้จ่ายเฉลี่ยรวมหมวดเป็นข้อมูลจากการสำรวจนักท่องเที่ยว ณ จุดเดินทางออกของจังหวัดนี้ โดยไม่นับรวมค่าพาหนะเดินทางระหว่างจังหวัด

และค่าใช้จ่ายบางหมวดที่มีการปรับค่าอื่น ๆ ประกอบเช่นค่าที่พัก ปรับตามอัตราแลกเปลี่ยน ค่าอาหาร/เครื่องดื่มปรับตามค่าดัชนีผู้บริโภค ค่าบริการเดินทาง/

ค่าพาหนะการเดินทางปรับตามอัตราแลกเปลี่ยนแปลงค่าบริการนำเที่ยว ราคาน้ำมัน เป็นต้น

**จำนวนผู้เยี่ยมชมจำแนกตามสถานที่พัก และพาหนะการเดินทาง ปี 2549**  
**จังหวัดฉะเชิงเทรา**

รายการ	พาหนะการเดินทาง	ประเภทที่พัก					นักท่องเที่ยว	นักท่องเที่ยว	ผู้เยี่ยมชม
		โรงแรม/เกสต์เฮาส์/บังกาโล/รีสอร์ท	บ้านญาติ/เพื่อน	ที่พักในอุทยานฯ	บ้านพักรับรอง	อื่นๆ			
ประเภทการเดินทาง	เครื่องบิน - ไทย	-	-	-	-	-	-	-	-
	- ต่างประเทศ	-	-	-	-	-	-	-	-
	รวม	-	-	-	-	-	-	-	-
	รถไฟ - ไทย	14,273	4,186	-	-	-	18,459	33,478	51,937
	- ต่างประเทศ	3,187	-	-	-	-	3,187	2,387	5,574
	รวม	17,460	4,186	-	-	-	21,646	35,865	57,511
	รถโดยสาร - ไทย	37,719	8,982	-	-	-	46,701	210,404	257,105
	- ต่างประเทศ	2,577	-	-	-	-	2,577	2,838	5,415
	รวม	40,296	8,982	-	-	-	49,278	213,242	262,520
	รถส่วนตัว - ไทย	110,984	6,013	-	857	-	117,854	1,218,757	1,336,611
	- ต่างประเทศ	5,835	-	-	-	-	5,835	10,106	15,941
	รวม	116,819	6,013	-	857	-	123,689	1,228,863	1,352,552
	อื่นๆ - ไทย	-	-	-	-	-	-	-	-
	- ต่างประเทศ	-	-	-	-	-	-	-	-
	รวม	-	-	-	-	-	-	-	-
รวมทั้งหมด - ไทย	162,976	19,181	-	857	-	183,014	1,462,639	1,645,653	
- ต่างประเทศ	11,599	-	-	-	-	11,599	15,331	26,930	
รวม	174,575	19,181	-	857	-	194,613	1,477,970	1,672,583	

หมายเหตุ : ผู้เยี่ยมชม : นักท่องเที่ยวและนักท่องเที่ยว นักท่องเที่ยว : ผู้เยี่ยมชมที่ค้างคืน นักทัศนาจร : ผู้เยี่ยมชมที่ไม่ค้างคืน



จำนวนผู้เยี่ยมชม จำนวนตามพาหนะเดินทาง ปี 2549

จังหวัดฉะเชิงเทรา

พาหนะเดินทาง		นักท่องเที่ยว						นักท่องเที่ยว						ผู้เยี่ยมชม					
		ไทย	ร้อยละ	ต่างประเทศ	ร้อยละ	รวม	ร้อยละ	ไทย	ร้อยละ	ต่างประเทศ	ร้อยละ	รวม	ร้อยละ	ไทย	ร้อยละ	ต่างประเทศ	ร้อยละ	รวม	ร้อยละ
ประเภทการเดินทาง	เครื่องบิน	-	-	-	-	-	-	-	-	-	-	-	-	-	-	-	-	-	-
	รถไฟ	18,459	10.09	3,187	27.48	21,646	11.12	33,478	2.29	2,387	15.57	35,865	2.43	51,937	3.16	5,574	20.70	57,511	3.44
	รถโดยสาร	46,701	25.52	2,577	22.22	49,278	25.32	210,404	14.39	2,838	18.51	213,242	14.43	257,105	15.62	5,415	20.11	262,520	15.70
	รถส่วนตัว	117,854	64.39	5,835	50.30	123,689	63.56	1,218,757	83.32	10,106	65.92	1,228,863	83.14	1,336,611	81.22	15,941	59.19	1,352,552	80.86
	อื่น ๆ	-	-	-	-	-	-	-	-	-	-	-	-	-	-	-	-	-	-
รวมทั้งหมด		183,014	100.00	11,599	100.00	194,613	100.00	1,462,639	100.00	15,331	100.00	1,477,970	100.00	1,645,653	100.00	26,930	100.00	1,672,583	100.00

จำนวนนักท่องเที่ยว จำแนกตามสถานที่พัก ปี 2549

จังหวัดฉะเชิงเทรา

สถานที่พัก	นักท่องเที่ยว					
	ไทย	ร้อยละ	ต่างประเทศ	ร้อยละ	รวม	ร้อยละ
1. โรงแรม/เกสต์เฮาส์/บังกาโล/รีสอร์ท	162,976	89.05	11,599	100.00	174,575	89.70
2. บ้านญาติ/บ้านเพื่อน	19,181	10.48	-	-	19,181	9.86
3. ที่พักในอุทยานแห่งชาติ	-	-	-	-	-	-
4. บ้านพักรับรองของทางราชการ	857	0.47	-	-	857	0.44
5. อื่น ๆ	-	-	-	-	-	-
<b>รวม</b>	<b>183,014</b>	<b>100.00</b>	<b>11,599</b>	<b>100.00</b>	<b>194,613</b>	<b>100.00</b>

ระยะพำนักระยะของนักท่องเที่ยว จำแนกตามสถานที่พัก ปี 2549

จังหวัดฉะเชิงเทรา

สถานที่พัก	นักท่องเที่ยว		
	ไทย	ต่างประเทศ	รวมทั้งหมด
1. โรงแรม/เกสต์เฮาส์/บังกาโล/รีสอร์ท	1.44	1.09	1.41
2. บ้านญาติ/บ้านเพื่อน	1.82	-	1.82
3. ที่พักในอุทยานแห่งชาติ	-	-	-
4. บ้านพักรับรองของทางราชการ	1.75	-	1.75
5. อื่น ๆ	-	-	-

**ค่าใช้จ่ายเฉลี่ยต่อคนต่อวันของผู้เยี่ยมชมเงิน จำแนกตามหมวดค่าใช้จ่ายต่างๆ ปี 2549**  
**จังหวัดฉะเชิงเทรา**

(หน่วย : บาท/คน/วัน)

หมวดค่าใช้จ่าย	นักท่องเที่ยว						นักทัศนาจร						ผู้เยี่ยมชมเงิน					
	ไทย	ร้อยละ	ต่างประเทศ	ร้อยละ	รวม	ร้อยละ	ไทย	ร้อยละ	ต่างประเทศ	ร้อยละ	รวม	ร้อยละ	ไทย	ร้อยละ	ต่างประเทศ	ร้อยละ	รวม	ร้อยละ
1. ค่าที่พัก	310.62	28.41	413.49	31.83	315.20	28.59	-	-	-	-	-	-	48.46	6.53	186.53	19.06	50.65	6.80
2. ค่าอาหารและเครื่องดื่ม	228.88	20.93	265.87	20.46	230.52	20.91	181.21	26.78	211.34	29.54	181.52	26.81	188.64	25.44	235.94	24.10	189.39	25.41
3. ค่าซื้อสินค้าของที่ระลึก	205.02	18.75	210.32	16.19	205.26	18.62	239.68	35.42	153.94	21.51	238.79	35.27	234.28	31.59	179.37	18.32	233.40	31.31
4. ค่าใช้จ่ายเพื่อความบันเทิง	57.44	5.25	110.32	8.49	59.80	5.42	2.13	0.31	43.70	6.11	2.56	0.38	10.76	1.45	73.75	7.53	11.76	1.58
5. ค่าบริการท่องเที่ยวภายในจังหวัด	48.27	4.42	88.10	6.78	50.04	4.54	26.65	3.94	61.31	8.57	27.01	3.99	30.02	4.05	73.40	7.50	30.71	4.12
6. ค่าพาหนะเดินทางในจังหวัด	165.89	15.17	146.03	11.24	165.00	14.97	145.34	21.48	180.03	25.16	145.70	21.52	148.55	20.03	164.69	16.83	148.80	19.96
7. ค่าใช้จ่ายอื่นๆ	77.19	7.07	65.08	5.01	76.65	6.95	81.59	12.07	65.23	9.11	81.42	12.03	80.90	10.91	65.16	6.66	80.65	10.82
<b>รวมทุกหมวดค่าใช้จ่าย</b>	<b>1,093.31</b>	<b>100.00</b>	<b>1,299.21</b>	<b>100.00</b>	<b>1,102.47</b>	<b>100.00</b>	<b>676.60</b>	<b>100.00</b>	<b>715.55</b>	<b>100.00</b>	<b>677.00</b>	<b>100.00</b>	<b>741.61</b>	<b>100.00</b>	<b>978.84</b>	<b>100.00</b>	<b>745.36</b>	<b>100.00</b>

รายได้จากการท่องเที่ยวของผู้เยี่ยมเยือน จำแนกตามหมวดค่าใช้จ่ายต่างๆ ปี 2549

จังหวัดฉะเชิงเทรา

(หน่วย : ล้านบาท)

รายได้ จำแนกตามหมวดค่าใช้จ่าย	นักท่องเที่ยว						นักท่องเที่ยว						ผู้เยี่ยมเยือน					
	ไทย	ร้อยละ	ต่างประเทศ	ร้อยละ	รวม	ร้อยละ	ไทย	ร้อยละ	ต่างประเทศ	ร้อยละ	รวม	ร้อยละ	ไทย	ร้อยละ	ต่างประเทศ	ร้อยละ	รวม	ร้อยละ
1. ค่าที่พัก	83.98	28.41	5.21	31.83	89.19	28.59	-	-	-	-	-	-	83.98	6.53	5.21	19.06	89.19	6.80
2. ค่าอาหารและเครื่องดื่ม	61.88	20.93	3.35	20.46	65.23	20.91	265.04	26.78	3.24	29.54	268.28	26.81	326.92	25.44	6.59	24.10	333.51	25.41
3. ค่าซื้อสินค้าของที่ระลึก	55.43	18.75	2.65	16.19	58.08	18.62	350.57	35.43	2.36	21.51	352.93	35.27	406.00	31.59	5.01	18.32	411.01	31.31
4. ค่าใช้จ่ายเพื่อความบันเทิง	15.53	5.25	1.39	8.49	16.92	5.42	3.11	0.31	0.67	6.11	3.78	0.38	18.64	1.45	2.08	7.53	20.70	1.58
5. ค่าบริการท่องเที่ยวภายในจังหวัด	13.05	4.41	1.11	6.78	14.16	4.54	38.98	3.94	0.94	8.57	39.92	3.99	52.03	4.05	2.05	7.50	54.08	4.12
6. ค่าพาหนะเดินทางในจังหวัด	44.85	15.17	1.84	11.24	46.69	14.97	212.58	21.48	2.76	25.16	215.34	21.52	257.43	20.03	4.60	16.83	262.03	19.96
7. ค่าใช้จ่ายอื่นๆ	20.87	7.08	0.82	5.01	21.69	6.95	119.33	12.06	1.00	9.11	120.33	12.03	140.20	10.91	1.82	6.66	142.02	10.82
<b>รวมทุกหมวดค่าใช้จ่าย</b>	<b>295.59</b>	<b>100.00</b>	<b>16.37</b>	<b>100.00</b>	<b>311.96</b>	<b>100.00</b>	<b>989.61</b>	<b>100.00</b>	<b>10.97</b>	<b>100.00</b>	<b>1,000.58</b>	<b>100.00</b>	<b>1,285.20</b>	<b>100.00</b>	<b>27.34</b>	<b>100.00</b>	<b>1,312.54</b>	<b>100.00</b>

จำนวนผู้เยี่ยมชมออนไลน์ จำแนกตามเพศ ปี 2549

จังหวัดฉะเชิงเทรา

เพศ	นักท่องเที่ยว						นักทัศนาจร						ผู้เยี่ยมชม					
	ไทย	ร้อยละ	ต่างประเทศ	ร้อยละ	รวม	ร้อยละ	ไทย	ร้อยละ	ต่างประเทศ	ร้อยละ	รวม	ร้อยละ	ไทย	ร้อยละ	ต่างประเทศ	ร้อยละ	รวม	ร้อยละ
ชาย	83,671	45.72	6,973	60.12	90,644	46.58	637,915	43.61	8,117	52.95	646,032	43.71	721,586	43.85	15,090	56.03	736,676	44.04
หญิง	99,343	54.28	4,626	39.88	103,969	53.42	824,724	56.39	7,214	47.05	831,938	56.29	924,067	56.15	11,840	43.97	935,907	55.96
รวม	183,014	100.00	11,599	100.00	194,613	100.00	1,462,639	100.00	15,331	100.00	1,477,970	100.00	1,645,653	100.00	26,930	100.00	1,672,583	100.00

จำนวนผู้เยี่ยมชมออนไลน์ จำแนกตามอายุ ปี 2549

จังหวัดฉะเชิงเทรา

อายุ (ปี)	นักท่องเที่ยว						นักทัศนาจร						ผู้เยี่ยมชม					
	ไทย	ร้อยละ	ต่างประเทศ	ร้อยละ	รวม	ร้อยละ	ไทย	ร้อยละ	ต่างประเทศ	ร้อยละ	รวม	ร้อยละ	ไทย	ร้อยละ	ต่างประเทศ	ร้อยละ	รวม	ร้อยละ
1. 15 - 24 ปี	39,046	21.33	664	5.72	39,710	20.40	144,104	9.85	5,061	33.01	149,165	10.09	183,150	11.13	5,725	21.26	188,875	11.29
2. 25 - 34 ปี	53,476	29.22	3,052	26.31	56,528	29.05	553,033	37.81	4,807	31.35	557,840	37.74	606,509	36.86	7,859	29.18	614,368	36.73
3. 35 - 44 ปี	45,570	24.90	3,718	32.04	49,286	25.33	419,240	28.66	3,077	20.07	422,317	28.57	464,810	28.24	6,793	25.22	471,603	28.20
4. 45 - 54 ปี	40,905	22.35	2,286	19.71	43,191	22.19	204,027	13.95	1,008	6.57	205,035	13.87	244,932	14.88	3,294	12.23	248,226	14.84
5. 55 - 64 ปี	3,413	1.86	1,280	11.04	4,693	2.41	123,146	8.42	1,059	6.91	124,205	8.40	126,559	7.69	2,339	8.69	128,898	7.71
65 ปีขึ้นไป	604	0.34	601	5.18	1,205	0.62	19,089	1.31	319	2.09	19,408	1.33	19,693	1.20	920	3.42	20,613	1.23
<b>รวม</b>	<b>183,014</b>	<b>100.00</b>	<b>11,599</b>	<b>100.00</b>	<b>194,613</b>	<b>100.00</b>	<b>1,462,639</b>	<b>100.00</b>	<b>15,331</b>	<b>100.00</b>	<b>1,477,970</b>	<b>100.00</b>	<b>1,645,653</b>	<b>100.00</b>	<b>26,930</b>	<b>100.00</b>	<b>1,672,583</b>	<b>100.00</b>
<b>อายุเฉลี่ย</b>	<b>35.50</b>		<b>41.70</b>		<b>35.87</b>		<b>37.65</b>		<b>32.82</b>		<b>37.60</b>		<b>37.41</b>		<b>36.64</b>		<b>37.40</b>	

จำนวนผู้เยี่ยมเยือน จำนวนตามอาชีพ ปี 2549

จังหวัดฉะเชิงเทรา

อาชีพ	นักท่องเที่ยว						นักท่องเที่ยว						ผู้เยี่ยมเยือน					
	ไทย	ร้อยละ	ต่างประเทศ	ร้อยละ	รวม	ร้อยละ	ไทย	ร้อยละ	ต่างประเทศ	ร้อยละ	รวม	ร้อยละ	ไทย	ร้อยละ	ต่างประเทศ	ร้อยละ	รวม	ร้อยละ
1.ประกอบธุรกิจส่วนตัว	1,827	1.00	2,859	24.65	4,686	2.41	198,730	13.59	1,396	9.11	200,126	13.54	200,557	12.19	4,255	15.80	204,812	12.25
2.ข้าราชการ-วิสาหกิจ	19,826	10.83	874	7.54	20,700	10.64	155,797	10.65	629	4.10	156,426	10.58	175,623	10.67	1,503	5.58	177,126	10.59
3.พนักงานบริษัท	15,231	8.32	3,728	32.14	18,959	9.74	528,979	36.17	5,583	36.42	534,562	36.17	544,210	33.07	9,311	34.57	553,521	33.09
4.แม่บ้าน-ว่างงาน	9,869	5.39	486	4.19	10,355	5.32	89,461	6.12	1,414	9.22	90,875	6.15	99,330	6.04	1,900	7.06	101,230	6.05
5.นักเรียน-นักศึกษา	38,437	21.00	1,170	10.09	39,607	20.35	113,865	7.78	1,982	12.93	115,847	7.84	152,302	9.25	3,152	11.70	155,454	9.29
6.เกษียณ	609	0.33	760	6.55	1,369	0.70	37,184	2.54	1,201	7.83	38,385	2.60	37,793	2.30	1,961	7.28	39,754	2.38
7.เกษตรกร	39,359	21.51	114	0.98	39,473	20.28	114,406	7.82	76	0.50	114,482	7.75	153,765	9.34	190	0.71	153,955	9.20
8.ลูกจ้าง-คนงาน-พนักงาน	57,856	31.62	949	8.18	58,805	30.22	224,217	15.33	823	5.37	225,040	15.23	282,073	17.14	1,772	6.58	283,845	16.97
9.อื่นๆ	-	-	659	5.68	659	0.34	-	-	2,227	14.52	2,227	0.14	-	-	2,886	10.72	2,886	0.18
<b>รวมทั้งหมด</b>	<b>183,014</b>	<b>100.00</b>	<b>11,599</b>	<b>100.00</b>	<b>194,613</b>	<b>100.00</b>	<b>1,462,639</b>	<b>100.00</b>	<b>15,331</b>	<b>100.00</b>	<b>1,477,970</b>	<b>100.00</b>	<b>1,645,653</b>	<b>100.00</b>	<b>26,930</b>	<b>100.00</b>	<b>1,672,583</b>	<b>100.00</b>

จำนวนผู้เยี่ยมชมคนไทย จำแนกตามระดับของรายได้ ปี 2549

จังหวัดฉะเชิงเทรา

ระดับของรายได้ (หน่วย:บาท)	คนไทย					
	นักท่องเที่ยว	ร้อยละ	นักทัศนาจร	ร้อยละ	ผู้เยี่ยมชม	ร้อยละ
1. ไม่มีรายได้	40,264	22.00	167,977	11.48	208,241	12.65
2. ต่ำกว่า 10,000 บาท	104,654	57.18	373,285	25.52	477,939	29.04
3. 10,001-15,000 บาท	18,879	10.32	506,757	34.65	525,636	31.94
4. 15,001-30,000 บาท	18,608	10.17	295,088	20.18	313,696	19.06
5. 30,001-45,000 บาท	-	-	85,810	5.87	85,810	5.21
6. 45,001-60,000 บาท	609	0.33	16,635	1.14	17,244	1.05
7. 60,001-75,000 บาท	-	-	6,965	0.48	6,965	0.42
8. 75,001-90,000 บาท	-	-	3,331	0.23	3,331	0.20
9. มากกว่า 90,000 บาท	-	-	6,791	0.45	6,791	0.43
<b>รวมทั้งหมด</b>	<b>183,014</b>	<b>100.00</b>	<b>1,462,639</b>	<b>100.00</b>	<b>1,645,653</b>	<b>100.00</b>



จำนวนผู้เยี่ยมชมชาวไทย จำแนกตามถิ่นที่อยู่ปี 2549

จังหวัดระยอง

ถิ่นที่อยู่ของผู้เยี่ยมชม	นักท่องเที่ยว		นักทัศนาจร		ผู้เยี่ยมชม	
	จำนวน	ร้อยละ	จำนวน	ร้อยละ	จำนวน	ร้อยละ
1. กรุงเทพมหานคร	78,172	42.71	683,396	46.72	761,568	46.28
2. ภาคกลาง	19,052	10.41	397,656	27.19	416,708	25.32
3. ภาคตะวันตก	28,595	15.62	29,452	2.01	58,047	3.53
4. ภาคตะวันออก	50,110	27.38	302,325	20.67	352,435	21.42
5. ภาคเหนือ	672	0.37	13,376	0.91	14,048	0.85
6. ภาคใต้	1,335	0.73	3,502	0.24	4,837	0.29
7. ภาคตะวันออกเฉียงเหนือ	5,078	2.78	32,932	2.26	38,010	2.31
<b>รวม</b>	<b>183,014</b>	<b>100.00</b>	<b>1,462,639</b>	<b>100.00</b>	<b>1,645,653</b>	<b>100.00</b>

จำนวนผู้เยี่ยมเยือนชาวต่างประเทศ จำแนกตามระดับของรายได้ ปี 2549

จังหวัดฉะเชิงเทรา

ระดับของรายได้ (หน่วย : USD)	ชาวต่างประเทศ					
	นักท่องเที่ยว	ร้อยละ	นักทัศนาจร	ร้อยละ	ผู้เยี่ยมชม	ร้อยละ
1.Under 20,000 USD/ Year	1,934	16.67	930	6.07	2,864	10.63
2. 20,001 – 40,000 USD/ Year	3,487	30.06	4,791	31.25	8,278	30.74
3. 40,001 – 60,000 USD/ Year	3,659	31.55	6,776	44.20	10,435	38.75
4. 60,001 – 80,000 USD/ Year	1,317	11.35	2,401	15.66	3,718	13.81
5. 80,001 – 100,000 USD/ Year	838	7.22	433	2.82	1,271	4.72
6. Over 100,000 USD/ Year	364	3.15	-	-	364	1.35
<b>รวมทั้งหมด</b>	<b>11,599</b>	<b>100.00</b>	<b>15,331</b>	<b>100.00</b>	<b>26,930</b>	<b>100.00</b>

จำนวนผู้เยี่ยมชม จำนวนตามจำนวนครั้งในการเดินทางเข้ามาท่องเที่ยวจังหวัดนี้ในรอบ 1 ปี ปี 2549

จังหวัดฉะเชิงเทรา

จำนวนครั้ง ของการเดินทาง	นักท่องเที่ยว						นักท่องเที่ยว						ผู้เยี่ยมชม					
	ไทย	ร้อยละ	ต่างประเทศ	ร้อยละ	รวม	ร้อยละ	ไทย	ร้อยละ	ต่างประเทศ	ร้อยละ	รวม	ร้อยละ	ไทย	ร้อยละ	ต่างประเทศ	ร้อยละ	รวม	ร้อยละ
1 ครั้ง	48,141	26.30	7,044	60.73	55,185	28.36	794,335	54.31	15,292	99.75	809,627	54.78	842,476	51.19	22,336	82.94	864,812	51.71
2 ครั้ง	51,036	27.89	3,117	26.87	54,153	27.83	380,708	26.03	39	0.25	380,747	25.76	431,744	26.24	3,156	11.72	434,900	26.00
3 ครั้ง	15,473	8.45	600	5.17	16,073	8.26	135,309	9.25	-	-	135,309	9.16	150,782	9.16	600	2.23	151,382	9.05
4 ครั้ง	1,218	0.67	613	5.28	1,831	0.94	48,969	3.35	-	-	48,969	3.31	50,187	3.05	613	2.28	50,800	3.04
5 ครั้ง	22,016	12.03	168	1.45	22,184	11.40	40,280	2.75	-	-	40,280	2.73	62,296	3.79	168	0.62	62,464	3.73
มากกว่า 5 ครั้ง	45,130	24.66	57	0.50	45,187	23.21	63,038	4.31	-	-	63,038	4.26	108,168	6.57	57	0.21	108,225	6.47
<b>รวม</b>	<b>183,014</b>	<b>100.00</b>	<b>11,599</b>	<b>100.00</b>	<b>194,613</b>	<b>100.00</b>	<b>1,462,639</b>	<b>100.00</b>	<b>15,331</b>	<b>100.00</b>	<b>1,477,970</b>	<b>100.00</b>	<b>1,645,653</b>	<b>100.00</b>	<b>26,930</b>	<b>100.00</b>	<b>1,672,583</b>	<b>100.00</b>
<b>จำนวนครั้งเฉลี่ย/ปี</b>	<b>3.18</b>	<b>-</b>	<b>1.61</b>	<b>-</b>	<b>3.09</b>	<b>-</b>	<b>1.87</b>	<b>-</b>	<b>1.00</b>	<b>-</b>	<b>1.86</b>	<b>-</b>	<b>2.02</b>	<b>-</b>	<b>1.27</b>	<b>-</b>	<b>2.01</b>	<b>-</b>

**จำนวนผู้เยี่ยมชม จำนวนตามจำนวนผู้ร่วมเดินทาง ปี 2549**  
**จังหวัดฉะเชิงเทรา**

จำนวนผู้ร่วมเดินทาง	นักท่องเที่ยว						นักทัศนาจร						ผู้เยี่ยมชม					
	ไทย	ร้อยละ	ต่างประเทศ	ร้อยละ	รวม	ร้อยละ	ไทย	ร้อยละ	ต่างประเทศ	ร้อยละ	รวม	ร้อยละ	ไทย	ร้อยละ	ต่างประเทศ	ร้อยละ	รวม	ร้อยละ
คนเดียว	1,827	1.00	1,074	9.26	2,901	1.49	42,100	2.88	288	1.88	42,388	2.87	43,927	2.67	1,362	5.06	45,289	2.71
2 คน	32,861	17.96	4,263	36.75	37,124	19.08	360,027	24.61	5,268	34.36	365,295	24.72	392,888	23.87	9,531	35.39	402,419	24.06
3 คน	58,611	32.03	2,193	18.91	60,804	31.24	343,447	23.48	4,972	32.43	348,419	23.57	402,058	24.43	7,165	26.61	409,223	24.47
4 คน	27,862	15.11	1,680	14.48	29,342	15.08	239,516	16.38	2,247	14.66	241,763	16.36	267,178	16.24	3,927	14.58	271,105	16.21
5 คน	56,573	30.91	897	6.01	57,270	29.43	214,998	14.70	553	3.61	215,551	14.58	271,571	16.50	1,250	4.64	272,821	16.31
6 - 10 คน	5,475	2.99	417	3.60	5,892	3.03	257,356	17.60	434	2.83	257,790	17.44	282,831	15.97	851	3.16	283,682	15.76
มากกว่า 10 คน	5	0.00	1,275	10.99	1,280	0.65	5,195	0.35	1,569	10.23	6,764	0.46	5,200	0.32	2,844	10.56	8,044	0.48
<b>รวม</b>	<b>183,014</b>	<b>100.00</b>	<b>11,599</b>	<b>100.00</b>	<b>194,613</b>	<b>100.00</b>	<b>1,462,639</b>	<b>100.00</b>	<b>15,331</b>	<b>100.00</b>	<b>1,477,970</b>	<b>100.00</b>	<b>1,645,653</b>	<b>100.00</b>	<b>26,930</b>	<b>100.00</b>	<b>1,672,583</b>	<b>100.00</b>
<b>จำนวนคน/ครั้ง</b>	<b>3.72</b>	<b>-</b>	<b>3.66</b>	<b>-</b>	<b>3.72</b>	<b>-</b>	<b>4.06</b>	<b>-</b>	<b>3.70</b>	<b>-</b>	<b>4.05</b>	<b>-</b>	<b>4.02</b>	<b>-</b>	<b>3.68</b>	<b>-</b>	<b>4.02</b>	<b>-</b>

จำนวนผู้เยี่ยมชมออนไลน์ จำนวนตามความสัมพันธ์กับผู้ร่วมเดินทาง ปี 2549

จังหวัดฉะเชิงเทรา

ความสัมพันธ์ กับผู้ร่วมเดินทาง	นักท่องเที่ยว						นักทัศนาจร						ผู้เยี่ยมชม					
	ไทย	ร้อยละ	ต่างประเทศ	ร้อยละ	รวม	ร้อยละ	ไทย	ร้อยละ	ต่างประเทศ	ร้อยละ	รวม	ร้อยละ	ไทย	ร้อยละ	ต่างประเทศ	ร้อยละ	รวม	ร้อยละ
คนเดียว	1,827	1.00	1,074	9.26	2,901	1.49	42,100	2.88	288	1.88	42,388	2.87	43,927	2.67	1,362	5.06	45,289	2.71
เพื่อน	72,652	39.89	3,797	32.74	76,449	39.28	453,861	31.03	8,797	57.38	462,658	31.30	526,513	31.99	12,594	46.77	539,107	32.23
แฟน	-	-	2,763	23.82	2,763	1.42	110,737	7.57	2,921	19.05	113,658	7.69	110,737	6.73	5,684	21.11	116,421	6.96
ครอบครัว	63,720	34.82	3,218	27.74	66,938	34.40	379,402	25.94	2,760	18.00	382,162	25.86	443,122	26.93	5,978	22.20	449,100	26.85
ญาติ	44,815	24.49	553	4.77	45,368	23.31	428,653	29.31	132	0.86	428,785	29.01	473,468	28.77	685	2.54	474,153	28.35
กลุ่มที่ทำงาน	-	-	194	1.67	194	0.10	47,886	3.27	433	2.83	48,319	3.27	47,886	2.91	627	2.32	48,513	2.90
<b>รวม</b>	<b>183,014</b>	<b>100.00</b>	<b>11,599</b>	<b>100.00</b>	<b>194,613</b>	<b>100.00</b>	<b>1,462,639</b>	<b>100.00</b>	<b>15,331</b>	<b>100.00</b>	<b>1,477,970</b>	<b>100.00</b>	<b>1,645,653</b>	<b>100.00</b>	<b>26,930</b>	<b>100.00</b>	<b>1,672,583</b>	<b>100.00</b>

จำนวนผู้เยี่ยมชมชาวต่างประเทศ จำแนกตามถิ่นที่อยู่ปี 2549

จังหวัดฉะเชิงเทรา

ถิ่นที่อยู่ของผู้เยี่ยมชม	นักท่องเที่ยว		นักทัศนาจร		ผู้เยี่ยมชม	
	จำนวน	ร้อยละ	จำนวน	ร้อยละ	จำนวน	ร้อยละ
1. อเมริกา	1,061	9.15	2,300	15.00	3,361	12.48
2. ยุโรป	636	5.48	528	3.44	1,164	4.32
3. โอเชียเนีย	18	0.16	165	1.08	183	0.68
4. เอเชีย	9,884	85.21	12,338	80.48	22,222	82.52
5. ตะวันออกกลาง	-	-	-	-	-	-
6. แอฟริกา	-	-	-	-	-	-
<b>รวม</b>	<b>11,599</b>	<b>100.00</b>	<b>15,331</b>	<b>100.00</b>	<b>26,930</b>	<b>100.00</b>

จำนวนผู้เยี่ยมชม จำแนกตามวัตถุประสงค์หลักของการเดินทาง ปี 2549

จังหวัดฉะเชิงเทรา

วัตถุประสงค์หลัก ของการเดินทาง	นักท่องเที่ยว						นักท่องเที่ยว						ผู้เยี่ยมชม					
	ไทย	ร้อยละ	ต่างประเทศ	ร้อยละ	รวม	ร้อยละ	ไทย	ร้อยละ	ต่างประเทศ	ร้อยละ	รวม	ร้อยละ	ไทย	ร้อยละ	ต่างประเทศ	ร้อยละ	รวม	ร้อยละ
1. ท่องเที่ยว/พักผ่อน	101,126	55.26	9,826	84.71	110,952	57.01	1,316,487	90.01	13,524	88.21	1,330,011	89.99	1,417,613	86.14	23,350	86.71	1,440,963	86.15
2. ประชุม/อบรม/สัมมนา/ดูงาน	3,413	1.86	239	2.06	3,652	1.88	62,059	4.24	1,731	11.29	63,790	4.32	65,472	3.98	1,970	7.32	67,442	4.03
3. ติดต่อธุรกิจ	-	-	845	7.29	845	0.43	3,352	0.23	-	-	3,352	0.23	3,352	0.20	845	3.14	4,197	0.25
4. ปฏิบัติราชการ	-	-	198	1.71	198	0.10	1,618	0.11	-	-	1,618	0.11	1,618	0.10	198	0.74	1,816	0.11
5. เยี่ยมญาติ/เพื่อน	74,218	40.55	307	2.65	74,525	38.29	27,411	1.87	76	0.50	27,487	1.86	101,629	6.18	383	1.42	102,012	6.10
6. ชมนิทรรศการ/แสดงสินค้า	-	-	22	0.19	22	0.01	2,395	0.16	-	-	2,395	0.16	2,395	0.15	22	0.08	2,417	0.14
7. ได้รับรางวัล	-	-	10	0.09	10	0.01	-	-	-	-	-	-	-	-	10	0.04	10	0.00
8. อื่น ๆ	4,257	2.33	152	1.30	4,409	2.27	49,317	3.38	-	-	49,317	3.33	53,574	3.25	152	0.55	53,726	3.22
<b>รวมทั้งหมด</b>	<b>183,014</b>	<b>100.00</b>	<b>11,599</b>	<b>100.00</b>	<b>194,613</b>	<b>100.00</b>	<b>1,462,639</b>	<b>100.00</b>	<b>15,331</b>	<b>100.00</b>	<b>1,477,970</b>	<b>100.00</b>	<b>1,645,653</b>	<b>100.00</b>	<b>26,930</b>	<b>100.00</b>	<b>1,672,583</b>	<b>100.00</b>

จำนวนผู้เยี่ยมเยือน จำนวนตามจำนวนจังหวัดที่รวมอยู่ในการเดินทางแต่ละครั้ง ปี 2549

จังหวัดละเซิงเทรา

จำนวนจังหวัดที่ รวมอยู่ในการเดินทาง	นักท่องเที่ยว						นักท่องเที่ยว						ผู้เยี่ยมเยือน					
	ไทย	ร้อยละ	ต่างประเทศ	ร้อยละ	รวม	ร้อยละ	ไทย	ร้อยละ	ต่างประเทศ	ร้อยละ	รวม	ร้อยละ	ไทย	ร้อยละ	ต่างประเทศ	ร้อยละ	รวม	ร้อยละ
1 จังหวัด	179,360	98.01	8,312	54.42	185,672	95.40	1,312,494	89.73	14,231	92.82	1,326,725	89.76	1,491,854	90.65	20,543	76.28	1,512,397	90.42
2 จังหวัด	2,436	1.33	2,965	25.56	5,401	2.78	147,434	10.08	1,100	7.18	148,534	10.05	149,870	9.11	4,065	15.09	153,935	9.20
3 จังหวัด	609	0.33	1,340	11.55	1,949	1.00	2,011	0.14	-	-	2,011	0.14	2,620	0.16	1,340	4.98	3,960	0.24
4 จังหวัด	609	0.33	982	8.47	1,591	0.82	-	-	-	-	-	-	609	0.04	982	3.65	1,591	0.10
5 จังหวัด	-	-	-	-	-	-	700	0.05	-	-	700	0.05	700	0.04	-	-	700	0.04
มากกว่า 5 จังหวัด	-	-	-	-	-	-	-	-	-	-	-	-	-	-	-	-	-	-
<b>รวม</b>	<b>183,014</b>	<b>100.00</b>	<b>11,599</b>	<b>100.00</b>	<b>194,613</b>	<b>100.00</b>	<b>1,462,639</b>	<b>100.00</b>	<b>15,331</b>	<b>100.00</b>	<b>1,477,970</b>	<b>100.00</b>	<b>1,645,653</b>	<b>100.00</b>	<b>26,930</b>	<b>100.00</b>	<b>1,672,583</b>	<b>100.00</b>
จำนวนจังหวัดเฉลี่ย/ครั้ง	1.03	-	1.74	-	1.07	-	1.11	-	1.07	-	1.11	-	1.10	-	1.36	-	1.10	-



จำนวนผู้เยี่ยมชม จำนวนตามกิจกรรมที่เข้าร่วมระหว่างท่องเที่ยวในจังหวัดปี 2549

จังหวัดฉะเชิงเทรา

กิจกรรมที่เข้าร่วม	ผู้เยี่ยมชม		
	ไทย	ต่างประเทศ	รวม
1. ท่องเที่ยวทั่วไป	82.49	47.89	81.93
2. ซื้อสินค้าและของที่ระลึก	11.95	37.76	12.37
3. กิจกรรมเชิงผจญภัย	0.16	1.80	0.19
4. กิจกรรมทางน้ำ	0.44	4.76	0.51
5. ท่องเที่ยวเชิงนิเวศ	3.12	29.19	3.54
6. กิจกรรมเชิงสุขภาพ	1.32	1.14	1.32
7. กิจกรรมด้านกีฬา	0.17	1.52	0.19
8. นันทนาการ/บันเทิง	2.46	1.22	2.44
9. กิจกรรมเชิงวัฒนธรรม	5.06	53.24	5.84
10. อื่นๆ (เช่น เกษตร ปฏิบัติธรรม)	75.04	27.12	74.27

จำนวนผู้เยี่ยมเยือน จำแนกตามแหล่งท่องเที่ยว ปี 2549

จังหวัดฉะเชิงเทรา

แหล่งท่องเที่ยว	ผู้เยี่ยมเยือน		
	ไทย	ต่างประเทศ	รวม
วัดโสธรวรารามวรวิหาร	79.13	68.18	78.96
ศูนย์ศึกษาการพัฒนาเขาหินซ้อนอันเนื่องมาจากพระราชดำริ	11.60	61.48	12.40
วัดโพธิ์บางคล้า	2.17	7.45	2.25
เจ้าแม่กวนอิมลอยน้ำ	1.12	8.93	1.25
ล่องเรือชมโลมา	3.12	29.19	3.54
วัดจีนประชาสโมสร	9.96	8.93	9.94
ตลาดบ้านใหม่	5.06	53.24	5.84
วัดอุภัยภาติการาม	2.47	8.93	2.58
เขตรักษาพันธุ์สัตว์ป่าเขาอ่างฤๅไน	0.16	1.80	0.19
วัดต่างๆ	4.64	7.13	4.68

ข้อมูลสถานพักแรม จังหวัดฉะเชิงเทรา

มกราคม - ธันวาคม

	2549	2548	Δ (%)
จำนวนสถานพักแรม (แห่ง)	12	11	+ 9.09
กลุ่ม 3	-	1	-
กลุ่ม 4	3	1	+ 200.00
กลุ่ม 5	9	9	+ 0.00
จำนวนห้องพัก (ห้อง)	665	631	+ 5.39
กลุ่ม 3	-	168	-
กลุ่ม 4	362	184	+ 96.74
กลุ่ม 5	303	279	+ 8.60
อัตราการเข้าพักเฉลี่ย (%)	44.47	41.73	+ 2.74
กลุ่ม 4*	38.92	34.52	+ 4.40
กลุ่ม 5	51.10	50.81	+ 0.29
จำนวนนักท่องเที่ยวพักโรงแรม (คน)	174,575	150,421	+ 16.06
กลุ่ม 4*	67,569	58,182	+ 16.13
กลุ่ม 5	107,006	92,239	+ 16.01
ระยะเวลาทำน้กเฉลี่ย (วัน)	1.35	1.21	+ 0.14
กลุ่ม 4*	1.55	1.31	+ 0.24
กลุ่ม 5	1.21	1.14	+ 0.07
จำนวนคนพักต่อห้อง	2.23	1.96	+ 0.27
กลุ่ม 4*	2.12	1.74	+ 0.38
กลุ่ม 5	2.32	2.11	+ 0.21

หมายเหตุ ปี 2548 กลุ่ม 4\* เป็นการวิเคราะห์ข้อมูลรวมระหว่าง กลุ่ม 3 และกลุ่ม 4

**Occupancy Rate of Accommodation Establishments  
in Chachoengsao  
January - December 2006**

Month	Hotel					Grand Total
	Group 1	Group 2	Group 3	Group 4	Group 5	
January	-	-	-	36.94	62.71	<b>48.68</b>
February	-	-	-	49.16	60.47	<b>54.31</b>
March	-	-	-	44.71	66.19	<b>54.50</b>
April	-	-	-	40.93	56.19	<b>47.88</b>
May	-	-	-	35.02	63.41	<b>47.96</b>
June	-	-	-	34.26	50.55	<b>41.68</b>
<b>Total (Jan.-Jun.)</b>	-	-	-	<b>40.17</b>	<b>59.92</b>	<b>48.56</b>
July	-	-	-	37.80	55.97	<b>46.08</b>
August	-	-	-	32.29	56.44	<b>43.29</b>
September	-	-	-	27.45	19.81	<b>23.97</b>
October	-	-	-	38.32	42.67	<b>40.30</b>
November	-	-	-	43.43	42.07	<b>42.81</b>
December	-	-	-	46.70	36.71	<b>42.15</b>
<b>Total (Jul.-Dec.)</b>	-	-	-	<b>37.67</b>	<b>42.28</b>	<b>39.77</b>
<b>Grand Total</b>	-	-	-	<b>38.92</b>	<b>51.10</b>	<b>44.47</b>

## Guest Arrivals at Accommodation Establishments Chachoengsao

Nationality	January-December		
	2006	2005	Δ(%)
Thai	162,976	141,411	+ 15.25
Malaysia	117	10	+ 1,070.00
Singapore	75	15	+ 400.00
China	112	23	+ 386.96
Hong Kong	19	5	+ 280.00
Japan	2,494	993	+ 151.16
Korea	6,451	7,108	- 9.24
Taiwan	596	140	+ 325.71
Austria	18	14	+ 28.57
Belgium	1	2	- 50.00
Denmark	-	2	-
France	521	49	+ 963.27
Germany	48	50	- 4.00
Italy	2	12	- 83.33
Netherlands	2	2	+ 0.00
Sweden	4	9	- 55.56
Switzerland	9	3	+ 200.00
U.K.	13	25	- 48.00
U.S.A.	1,045	473	+ 120.93
Canada	1	6	- 83.33
Middle East	-	-	-
Australia	2	32	- 93.75
New Zealand	-	-	-
India	2	13	- 84.62
Russia	-	4	-
East Europe	-	-	-
Indonesia	2	-	-
Philippines	1	2	- 50.00
Finland	3	-	-
Norway	-	-	-
Spain	-	-	-
Africa	-	3	-
Myanmar	-	-	-
Israel	-	-	-
Lao	-	4	-
Vietnam	18	-	-
Brunei	-	-	-
Cambodia	-	-	-
Others South Asia	-	-	-
Others The Americas	6	-	-
Others	37	11	+ 236.36
<b>Total</b>	<b>174,575</b>	<b>150,421</b>	<b>+ 16.06</b>
Thai	162,976	141,411	+ 15.25
Foreigners	11,599	9,010	+ 28.73

**Guest Arrivals at Accommodation Establishments in Chachoengsao 2006**

**TOTAL**

Nationality	Total	Jan.	Feb.	Mar.	Apr.	May	Jun.	Jan.-Jun.	Jul.	Aug.	Sep.	Oct.	Nov.	Dec.	Jul.-Dec.
Thai	162,976	14,668	14,819	15,323	14,692	16,184	13,238	88,924	16,168	12,894	7,426	11,214	13,550	12,800	74,052
Malaysia	117	2	-	6	6	-	2	16	-	-	4	31	33	33	101
Singapore	75	-	1	4	3	1	3	12	2	2	-	4	16	39	63
China	112	4	-	-	7	17	4	32	6	1	1	7	-	65	80
Hong Kong	19	-	1	-	11	-	-	12	1	5	1	-	-	-	7
Japan	2,494	89	59	94	82	92	52	468	95	90	67	285	579	909	2,026
Korea	6,451	1,137	1,357	1,654	424	516	308	5,396	106	150	91	103	235	370	1,055
Taiwan	596	6	17	11	7	39	17	97	20	15	12	45	174	233	499
Austria	18	9	-	-	2	3	2	16	-	-	2	-	-	-	2
Belgium	1	-	1	-	-	-	-	1	-	-	-	-	-	-	-
Denmark	-	-	-	-	-	-	-	-	-	-	-	-	-	-	-
France	521	-	7	3	8	6	2	26	1	1	-	190	277	26	495
Germany	48	-	2	-	3	5	-	10	-	-	-	1	-	37	38
Italy	2	-	-	-	2	-	-	2	-	-	-	-	-	-	-
Netherlands	2	-	-	-	2	-	-	2	-	-	-	-	-	-	-
Sweden	4	-	-	2	1	-	-	3	-	-	1	-	-	-	1
Switzerland	9	-	-	-	-	2	-	2	5	-	-	2	-	-	7
U.K.	13	-	-	-	-	-	-	-	1	1	-	11	-	-	13
U.S.A.	1,045	72	5	6	6	13	3	105	10	15	-	270	383	262	940
Canada	1	-	-	-	-	-	-	-	-	-	1	-	-	-	1
Middle East	-	-	-	-	-	-	-	-	-	-	-	-	-	-	-
Australia	2	-	-	-	-	-	-	-	1	1	-	-	-	-	2
New Zealand	-	-	-	-	-	-	-	-	-	-	-	-	-	-	-
India	2	-	-	-	-	-	-	-	1	1	-	-	-	-	2
Russia	-	-	-	-	-	-	-	-	-	-	-	-	-	-	-
East Europe	-	-	-	-	-	-	-	-	-	-	-	-	-	-	-
Indonesia	2	1	-	-	-	-	-	1	-	-	1	-	-	-	1
Philippines	1	-	-	-	-	-	-	-	-	-	-	-	1	-	1
Finland	3	-	-	-	3	-	-	3	-	-	-	-	-	-	-
Norway	-	-	-	-	-	-	-	-	-	-	-	-	-	-	-
Spain	-	-	-	-	-	-	-	-	-	-	-	-	-	-	-
Africa	-	-	-	-	-	-	-	-	-	-	-	-	-	-	-
Myanmar	-	-	-	-	-	-	-	-	-	-	-	-	-	-	-
Israel	-	-	-	-	-	-	-	-	-	-	-	-	-	-	-
Lao	-	-	-	-	-	-	-	-	-	-	-	-	-	-	-
Vietnam	18	-	-	-	-	-	-	-	-	-	-	-	-	18	18
Brunei	-	-	-	-	-	-	-	-	-	-	-	-	-	-	-
Cambodia	-	-	-	-	-	-	-	-	-	-	-	-	-	-	-
Others in South Asia	-	-	-	-	-	-	-	-	-	-	-	-	-	-	-
Others in The Americas	6	-	-	-	-	-	-	-	-	-	-	-	2	4	6
Others	37	-	1	-	-	1	4	6	8	8	4	11	-	-	31
<b>Total</b>	<b>174,575</b>	<b>15,988</b>	<b>16,270</b>	<b>17,103</b>	<b>15,259</b>	<b>16,879</b>	<b>13,635</b>	<b>95,134</b>	<b>16,426</b>	<b>13,184</b>	<b>7,611</b>	<b>12,174</b>	<b>15,250</b>	<b>14,796</b>	<b>79,441</b>

**Guest Arrivals at Accommodation Establishments in Chachoengsao 2006**

**Group 4**

Nationality	Total	Jan.	Feb.	Mar.	Apr.	May	Jun.	Jan.-Jun.	Jul.	Aug.	Sep.	Oct.	Nov.	Dec.	Jul.-Dec.
Thai	56,073	3,824	4,354	4,271	4,976	4,984	4,621	27,030	6,218	4,514	3,825	3,688	5,973	4,825	29,043
Malaysia	117	2	0	6	6	0	2	16	0	0	4	31	33	33	101
Singapore	75	0	1	4	3	1	3	12	2	2	0	4	16	39	63
China	90	0	0	0	3	17	0	20	1	1	1	2	0	65	70
Hong Kong	19	0	1	0	11	0	0	12	1	5	1	0	0	0	7
Japan	2,494	89	59	94	82	92	52	468	96	90	67	285	579	909	2,026
Korea	6,413	1,135	1,341	1,641	417	516	308	5,358	106	150	91	103	235	370	1,055
Taiwan	593	6	17	11	7	39	17	97	17	15	12	45	174	233	496
Austria	18	9	0	0	2	3	2	16	0	0	2	0	0	0	2
Belgium	1	0	1	0	0	0	0	1	0	0	0	0	0	0	-
Denmark	-	0	0	0	0	0	0	-	0	0	0	0	0	0	-
France	503	0	3	3	6	6	2	20	1	1	0	185	277	19	483
Germany	46	0	0	0	3	5	0	8	0	0	0	1	0	37	38
Italy	2	0	0	0	2	0	0	2	0	0	0	0	0	0	-
Netherlands	2	0	0	0	2	0	0	2	0	0	0	0	0	0	-
Sweden	4	0	0	2	1	0	0	3	0	0	1	0	0	0	1
Switzerland	4	0	0	0	0	2	0	2	0	0	0	2	0	0	2
U.K.	2	0	0	0	0	0	0	-	1	1	0	0	0	0	2
U.S.A.	1,041	70	3	6	6	13	3	101	10	15	0	270	383	262	940
Canada	1	0	0	0	0	0	0	0	0	0	1	0	0	0	1
Middle East	-	0	0	0	0	0	0	-	0	0	0	0	0	0	-
Australia	2	0	0	0	0	0	0	-	1	1	0	0	0	0	2
New Zealand	-	0	0	0	0	0	0	-	0	0	0	0	0	0	-
India	2	0	0	0	0	0	0	-	1	1	0	0	0	0	2
Russia	-	0	0	0	0	0	0	-	0	0	0	0	0	0	-
East Europe	-	0	0	0	0	0	0	-	0	0	0	0	0	0	-
Indonesia	2	1	0	0	0	0	0	1	0	0	1	0	0	0	1
Philippines	1	0	0	0	0	0	0	-	0	0	0	0	1	0	1
Finland	3	0	0	0	3	0	0	3	0	0	0	0	0	0	-
Norway	-	0	0	0	0	0	0	-	0	0	0	0	0	0	-
Spain	-	0	0	0	0	0	0	-	0	0	0	0	0	0	-
Africa	-	0	0	0	0	0	0	-	0	0	0	0	0	0	-
Myanmar	-	0	0	0	0	0	0	-	0	0	0	0	0	0	-
Israel	-	0	0	0	0	0	0	-	0	0	0	0	0	0	-
Lao	-	0	0	0	0	0	0	-	0	0	0	0	0	0	-
Vietnam	18	0	0	0	0	0	0	-	0	0	0	0	0	18	18
Brunei	-	0	0	0	0	0	0	-	0	0	0	0	0	0	-
Cambodia	-	0	0	0	0	0	0	-	0	0	0	0	0	0	-
Others in South Asia	-	0	0	0	0	0	0	-	0	0	0	0	0	0	-
Others in The Americas	6	0	0	0	0	0	0	-	0	0	0	0	2	4	6
Others	37	0	1	0	0	1	4	6	8	8	4	11	0	0	31
<b>Total</b>	<b>67,569</b>	<b>5,136</b>	<b>5,781</b>	<b>6,038</b>	<b>5,530</b>	<b>5,679</b>	<b>5,014</b>	<b>33,178</b>	<b>6,463</b>	<b>4,804</b>	<b>4,010</b>	<b>4,627</b>	<b>7,673</b>	<b>6,814</b>	<b>34,391</b>

**Guest Arrivals at Accommodation Establishments in Chachoengsao 2006**

**Group 5**

Nationality	Total	Jan.	Feb.	Mar.	Apr.	May	Jun.	Jan.-Jun.	Jul.	Aug.	Sep.	Oct.	Nov.	Dec.	Jul.-Dec.
Thai	106,903	10,844	10,465	11,052	9,716	11,200	8,617	61,894	9,950	8,380	3,601	7,526	7,577	7,975	45,009
Malaysia	-	0	0	0	0	0	0	-	0	0	0	0	0	0	-
Singapore	-	0	0	0	0	0	0	-	0	0	0	0	0	0	-
China	22	4	0	0	4	0	4	12	5	0	0	5	0	0	10
Hong Kong	-	0	0	0	0	0	0	-	0	0	0	0	0	0	-
Japan	-	0	0	0	0	0	0	-	0	0	0	0	0	0	-
Korea	38	2	16	13	7	0	0	38	0	0	0	0	0	0	-
Taiwan	3	0	0	0	0	0	0	-	3	0	0	0	0	0	3
Austria	-	0	0	0	0	0	0	-	0	0	0	0	0	0	-
Belgium	-	0	0	0	0	0	0	-	0	0	0	0	0	0	-
Denmark	-	0	0	0	0	0	0	-	0	0	0	0	0	0	-
France	18	0	4	0	2	0	0	6	0	0	0	5	0	7	12
Germany	2	0	2	0	0	0	0	2	0	0	0	0	0	0	-
Italy	-	0	0	0	0	0	0	-	0	0	0	0	0	0	-
Netherlands	-	0	0	0	0	0	0	-	0	0	0	0	0	0	-
Sweden	-	0	0	0	0	0	0	-	0	0	0	0	0	0	-
Switzerland	5	0	0	0	0	0	0	-	5	0	0	0	0	0	5
U.K.	11	0	0	0	0	0	0	-	0	0	0	11	0	0	11
U.S.A.	4	2	2	0	0	0	0	4	0	0	0	0	0	0	-
Canada	-	0	0	0	0	0	0	-	0	0	0	0	0	0	-
Middle East	-	0	0	0	0	0	0	-	0	0	0	0	0	0	-
Australia	-	0	0	0	0	0	0	-	0	0	0	0	0	0	-
New Zealand	-	0	0	0	0	0	0	-	0	0	0	0	0	0	-
India	-	0	0	0	0	0	0	-	0	0	0	0	0	0	-
Russia	-	0	0	0	0	0	0	-	0	0	0	0	0	0	-
East Europe	-	0	0	0	0	0	0	-	0	0	0	0	0	0	-
Indonesia	-	0	0	0	0	0	0	-	0	0	0	0	0	0	-
Philippines	-	0	0	0	0	0	0	-	0	0	0	0	0	0	-
Finland	-	0	0	0	0	0	0	-	0	0	0	0	0	0	-
Norway	-	0	0	0	0	0	0	-	0	0	0	0	0	0	-
Spain	-	0	0	0	0	0	0	-	0	0	0	0	0	0	-
Africa	-	0	0	0	0	0	0	-	0	0	0	0	0	0	-
Myanmar	-	0	0	0	0	0	0	-	0	0	0	0	0	0	-
Israel	-	0	0	0	0	0	0	-	0	0	0	0	0	0	-
Lao	-	0	0	0	0	0	0	-	0	0	0	0	0	0	-
Vietnam	-	0	0	0	0	0	0	-	0	0	0	0	0	0	-
Brunei	-	0	0	0	0	0	0	-	0	0	0	0	0	0	-
Cambodia	-	0	0	0	0	0	0	-	0	0	0	0	0	0	-
Others in South Asia	-	0	0	0	0	0	0	-	0	0	0	0	0	0	-
Others in The Americas	-	0	0	0	0	0	0	-	0	0	0	0	0	0	-
Others	-	0	0	0	0	0	0	-	0	0	0	0	0	0	-
<b>Total</b>	<b>107,006</b>	<b>10,852</b>	<b>10,489</b>	<b>11,065</b>	<b>9,729</b>	<b>11,200</b>	<b>8,621</b>	<b>61,956</b>	<b>9,963</b>	<b>8,380</b>	<b>3,601</b>	<b>7,547</b>	<b>7,577</b>	<b>7,982</b>	<b>45,050</b>



สถิติท่องเที่ยวภายในประเทศปี ๒๕๔๘  
ภาคตะวันออก  
รวมพัทยาและบางแสน จังหวัดชลบุรี

## Internal Tourism in Pattaya and BangSaen

**2005 - 2006**

Type of Data	2005	Δ (%)	2006	Δ (%)
<b>Visitor</b>	<b>6,407,685</b>	<b>+ 3.52</b>	<b>7,236,704</b>	<b>+ 12.94</b>
Thai	2,836,428	- 0.44	3,094,333	+ 9.09
Foreigners	3,571,257	+ 6.90	4,142,371	+ 15.99
<b>Tourist</b>	<b>5,384,295</b>	<b>+ 4.36</b>	<b>6,136,589</b>	<b>+ 13.97</b>
Thai	1,899,796	+ 0.10	2,093,377	+ 10.19
Foreigners	3,484,499	+ 6.85	4,043,212	+ 16.03
<b>Excursionist</b>	<b>1,023,390</b>	<b>- 0.69</b>	<b>1,100,115</b>	<b>+ 7.50</b>
Thai	936,632	- 1.50	1,000,956	+ 6.87
Foreigners	86,758	+ 9.05	99,159	+ 14.29
<b>Average Length of Stay (Day)</b>	<b>3.31</b>	<b>-</b>	<b>3.11</b>	<b>-</b>
Thai	2.26	-	2.13	-
Foreigners	3.88	-	3.61	-
<b>Average Expenditure ( Baht/Person/Day )</b>				
<b>Visitor</b>	<b>2,677.00</b>	<b>- 7.97</b>	<b>2,744.38</b>	<b>+ 2.52</b>
Thai	1,958.01	- 19.05	2,038.30	+ 4.10
Foreigners	2,953.24	- 4.47	3,006.72	+ 1.81
<b>Tourist</b>	<b>2,771.11</b>	<b>- 6.68</b>	<b>2,841.40</b>	<b>+ 2.54</b>
Thai	2,161.98	- 16.10	2,260.96	+ 4.58
Foreigners	2,964.48	- 4.25	3,018.70	+ 1.83
<b>Excursionist</b>	<b>1,037.23</b>	<b>+ 1.76</b>	<b>1,064.07</b>	<b>+ 2.59</b>
Thai	1,022.24	+ 3.59	1,046.51	+ 2.37
Foreigners	1,199.09	- 14.85	1,241.54	+ 3.54
<b>Revenue ( Million Baht )</b>				
<b>Visitor</b>	<b>50,476.49</b>	<b>+ 0.38</b>	<b>55,305.05</b>	<b>+ 9.57</b>
Thai	10,247.37	- 9.69	11,127.27	+ 8.59
Foreigners	40,229.12	+ 3.32	44,177.78	+ 9.82
<b>ACCOMMODATION ESTABLISHMENTS</b>				
<b>Establishments</b>	317	+ 13.62	384	+ 21.14
<b>Rooms</b>	35,879	+ 29.41	39,150	+ 9.12
<b>Occupancy Rate ( % )</b>	57.42	+ 0.61	62.18	+ 4.76
<b>Average Length of Stay (Day)</b>	3.05	-	2.86	-
<b>Number of Guest Arrivals</b>	<b>4,813,850</b>	<b>+ 3.77</b>	<b>5,652,266</b>	<b>+ 17.42</b>
Thai	1,401,307	+ 0.78	1,640,849	+ 17.09
Foreigners	3,412,543	+ 5.05	4,011,417	+ 17.55

สรุปข้อมูลผู้เยี่ยมเยือน ปี 2549

รวมพัทยาและบางแสน จ.ชลบุรี

รายการข้อมูล		ไทย	ต่างประเทศ	รวม
<b>จำนวนผู้เยี่ยมเยือน</b>		<b>3,094,333</b>	<b>4,142,371</b>	<b>7,236,704</b>
นักท่องเที่ยวนักทัศนาจร		2,093,377	4,043,212	6,136,589
นักทัศนาจร		1,000,956	99,159	1,100,115
<b>จำนวนผู้เยี่ยมเยือนจำแนกตามพาหนะการเดินทาง</b>		<b>3,094,333</b>	<b>4,142,371</b>	<b>7,236,704</b>
ประเภทการเดินทาง	เครื่องบิน	-	95,031	95,031
	รถไฟ	-	-	-
	รถโดยสารประจำทาง	704,017	974,237	1,678,254
	รถส่วนตัว	2,390,316	3,055,594	5,445,910
	อื่น ๆ	-	17,509	17,509
<b>จำนวนนักท่องเที่ยวจำแนกตามประเภทที่พัก</b>		<b>2,093,377</b>	<b>4,043,212</b>	<b>6,136,589</b>
โรงแรม/เกสต์เฮาส์/บังกาโล/รีสอร์ท		1,640,849	4,011,417	5,652,266
บ้านญาติ/เพื่อน		439,172	27,974	467,146
ที่พักในอุทยานฯ		-	-	-
บ้านรับรองฯ		13,356	3,821	17,177
อื่น ๆ		-	-	-
<b>ระยะเวลาพำนักเฉลี่ยของนักท่องเที่ยว(วัน)</b>		<b>2.13</b>	<b>3.61</b>	<b>3.11</b>
<b>ค่าใช้จ่ายเฉลี่ย/คน/วัน(บาท)</b>		<b>2,038.30</b>	<b>3,006.72</b>	<b>2,744.38</b>
นักท่องเที่ยวนักทัศนาจร		2,260.96	3,018.70	2,841.40
นักทัศนาจร		1,046.51	1,241.54	1,064.07
<b>รายได้(ล้านบาท)</b>		<b>11,127.27</b>	<b>44,177.78</b>	<b>55,305.05</b>
นักท่องเที่ยวนักทัศนาจร		10,079.77	44,054.67	54,134.44
นักทัศนาจร		1,047.50	123.11	1,170.61
<b>จำนวนครั้งเฉลี่ยของการเดินทางในรอบปี(ครั้ง)</b>		<b>1.65</b>	<b>1.47</b>	<b>1.55</b>
นักท่องเที่ยวนักทัศนาจร		1.53	1.48	1.49
นักทัศนาจร		1.89	1.30	1.84

**จำนวนผู้เยี่ยมเยือนจำแนกตามสถานที่พัก และพาหนะการเดินทาง ปี 2549**  
**รวมพัทยาและบางแสน จ.ชลบุรี**

รายการ	พาหนะการเดินทาง	ประเภทที่พัก					นักท่องเที่ยว	นักท่องเที่ยว	ผู้เยี่ยมเยือน
		โรงแรม/เกสต์เฮาส์/บังกาโล/รีสอร์ท	บ้านญาติ/เพื่อน	ที่พักในอุทยานฯ	บ้านพักรับรอง	อื่นๆ			
ประเภทการเดินทาง	เครื่องบิน	- ไทย	-	-	-	-	-	-	-
		- ต่างประเทศ	95,031	-	-	-	95,031	-	95,031
		<b>รวม</b>	<b>95,031</b>	-	-	-	<b>95,031</b>	-	<b>95,031</b>
	รถไฟ	- ไทย	-	-	-	-	-	-	-
		- ต่างประเทศ	-	-	-	-	-	-	-
		<b>รวม</b>	-	-	-	-	-	-	-
	รถโดยสาร	- ไทย	359,652	154,766	-	1,850	516,268	187,749	704,017
		- ต่างประเทศ	941,273	3,966	-	-	945,239	28,998	974,237
		<b>รวม</b>	<b>1,300,925</b>	<b>158,732</b>	-	<b>1,850</b>	<b>1,461,507</b>	<b>216,747</b>	<b>1,678,254</b>
	รถส่วนตัว	- ไทย	1,281,197	284,406	-	11,506	1,577,109	813,207	2,390,316
		- ต่างประเทศ	2,957,604	24,008	-	3,821	2,985,433	70,161	3,055,594
		<b>รวม</b>	<b>4,238,801</b>	<b>308,414</b>	-	<b>15,327</b>	<b>4,562,542</b>	<b>883,368</b>	<b>5,445,910</b>
	อื่นๆ	- ไทย	-	-	-	-	-	-	-
		- ต่างประเทศ	17,509	-	-	-	17,509	-	17,509
		<b>รวม</b>	<b>17,509</b>	-	-	-	<b>17,509</b>	-	<b>17,509</b>
รวมทั้งหมด	- ไทย	1,640,849	439,172	-	13,356	2,093,377	1,000,956	3,094,333	
	- ต่างประเทศ	4,011,417	27,974	-	3,821	4,043,212	99,159	4,142,371	
	<b>รวม</b>	<b>5,652,266</b>	<b>467,146</b>	-	<b>17,177</b>	<b>6,136,589</b>	<b>1,100,115</b>	<b>7,236,704</b>	

หมายเหตุ : ผู้เยี่ยมเยือน : นักท่องเที่ยวและนักท่องเที่ยว นักท่องเที่ยว : ผู้เยี่ยมเยือนที่ค้างคืน นักทัศนาจร : ผู้เยี่ยมเยือนที่ไม่ค้างคืน

จำนวนผู้เยี่ยมเยือน จำแนกตามพาหนะเดินทาง ปี 2549

รวมพัทยาและบางแสน จ.ชลบุรี

พาหนะเดินทาง		นักท่องเที่ยว						นักศึกษاجر						ผู้เยี่ยมเยือน						
		ไทย	ร้อยละ	ต่างประเทศ	ร้อยละ	รวม	ร้อยละ	ไทย	ร้อยละ	ต่างประเทศ	ร้อยละ	รวม	ร้อยละ	ไทย	ร้อยละ	ต่างประเทศ	ร้อยละ	รวม	ร้อยละ	
ประเภทพาหนะเดินทาง	เครื่องบิน	-	-	95,031	2.35	95,031	1.55	-	-	-	-	-	-	-	-	-	95,031	2.29	95,031	1.31
	รถไฟ	-	-	-	-	-	-	-	-	-	-	-	-	-	-	-	-	-	-	-
	รถโดยสาร	516,268	24.86	945,239	23.38	1,461,507	23.82	187,749	18.76	28,998	29.24	216,747	19.70	704,017	22.75	974,237	23.52	1,678,254	23.19	
	รถส่วนตัว	1,577,109	75.34	2,985,433	73.84	4,562,542	74.35	813,207	81.24	70,161	70.76	883,368	80.30	2,390,316	77.25	3,055,594	73.76	5,445,910	75.25	
	อื่น ๆ	-	-	17,509	0.43	17,509	0.28	-	-	-	-	-	-	-	-	-	17,509	0.43	17,509	0.25
<b>รวมทั้งหมด</b>		<b>2,093,377</b>	<b>100.00</b>	<b>4,043,212</b>	<b>100.00</b>	<b>6,136,589</b>	<b>100.00</b>	<b>1,000,956</b>	<b>100.00</b>	<b>99,159</b>	<b>100.00</b>	<b>1,100,115</b>	<b>100.00</b>	<b>3,094,333</b>	<b>100.00</b>	<b>4,142,371</b>	<b>100.00</b>	<b>7,236,704</b>	<b>100.00</b>	

จำนวนนักท่องเที่ยว จำแนกตามสถานที่พัก ปี 2549

รวมพัทยาและบางแสน จ.ชลบุรี

สถานที่พัก	นักท่องเที่ยว					
	ไทย	ร้อยละ	ต่างประเทศ	ร้อยละ	รวม	ร้อยละ
1. โรงแรม/เกสต์เฮาส์/บังกาโล/รีสอร์ท	1,640,849	78.38	4,011,417	99.22	5,652,266	92.11
2. บ้านญาติ/บ้านเพื่อน	439,172	20.98	27,974.00	0.69	467,146	7.61
3. ที่พักในอุทยานแห่งชาติ	-	-	-	-	-	-
4. บ้านพักรับรองของทางราชการ	13,356	0.64	3,821.00	0.09	17,177	0.28
5. อื่น ๆ	-	-	-	-	-	-
<b>รวม</b>	<b>2,093,377</b>	<b>100.00</b>	<b>4,043,212</b>	<b>100.00</b>	<b>6,136,589</b>	<b>100.00</b>

ระแยะพำนัคนักเจด็ยของนักท่องเท็ยว จำแนกตามสถานที่พัก ปี 2549

รวมพัทยาและบางแสน จ.ชลบุรี

สถานที่พัก	นักท่องเที่ยว		
	ไทย	ต่างประเทศ	รวมทั้งหมด
1. โรงแรม/เกสต์เฮาส์/บังกาโล/รีสอร์ท	2.10	3.59	3.16
2. บ้านญาติ/บ้านเพื่อน	2.31	6.78	2.58
3. ที่พักในอุทยานแห่งชาติ	-	-	-
4. บ้านพักรับรองของทางราชการ	2.03	3.96	2.46
5. อื่น ๆ	-	-	-

รายได้จากการท่องเที่ยวของผู้เยี่ยมเยือน จำแนกตามหมวดรายได้ต่างๆ ปี 2549

รวมพัทยาและบางแสน จ.ชลบุรี

(หน่วย . ล้านบาท)

หมวดรายได้	นักท่องเที่ยว						นักศึกษานอร์						ผู้เยี่ยมเยือน					
	ไทย	ร้อยละ	ต่างประเทศ	ร้อยละ	รวม	ร้อยละ	ไทย	ร้อยละ	ต่างประเทศ	ร้อยละ	รวม	ร้อยละ	ไทย	ร้อยละ	ต่างประเทศ	ร้อยละ	รวม	ร้อยละ
1. ค่าที่พัก	3,143.96	31.19	15,013.97	34.08	18,157.93	33.54	0.00	0.00	0.00	0.00	0.00	0.00	3,143.96	28.25	15,013.97	33.99	18,157.93	32.83
2. ค่าอาหารและเครื่องดื่ม	2,060.80	20.44	8,506.79	19.31	10,567.59	19.52	359.83	34.35	47.21	38.35	407.04	34.77	2,420.63	21.75	8,554.00	19.36	10,974.63	19.84
3. ค่าซื้อสินค้าและของที่ระลึก	1,805.34	17.91	6,780.78	15.39	8,586.12	15.86	239.20	22.84	26.42	21.46	265.62	22.69	2,044.54	18.37	6,807.20	15.41	8,851.74	16.01
4. ค่าใช้จ่ายเพื่อความบันเทิง	1,239.74	12.30	6,222.41	14.12	7,462.15	13.78	106.85	10.20	7.52	6.11	114.37	9.77	1,346.59	12.10	6,229.93	14.10	7,576.52	13.70
5. ค่าบริการท่องเที่ยวภายในจังหวัด	640.92	6.36	2,831.96	6.43	3,472.88	6.42	115.22	11.00	13.95	11.33	129.17	11.03	756.14	6.80	2,845.91	6.44	3,602.05	6.51
6. ค่าพาหนะเดินทางในจังหวัด	850.41	8.44	3,287.32	7.46	4,137.73	7.64	161.76	15.44	21.05	17.10	182.81	15.62	1,012.17	9.10	3,308.37	7.49	4,320.54	7.81
7. ค่าใช้จ่ายอื่นๆ	338.60	3.36	1,411.44	3.21	1,750.04	3.24	64.64	6.17	6.96	5.65	71.60	6.12	403.24	3.63	1,418.40	3.21	1,821.64	3.30
<b>รวมทุกหมวดค่าใช้จ่าย</b>	<b>10,079.77</b>	<b>100.00</b>	<b>44,054.67</b>	<b>100.00</b>	<b>54,134.44</b>	<b>100.00</b>	<b>1,047.50</b>	<b>100.00</b>	<b>123.11</b>	<b>100.00</b>	<b>1,170.61</b>	<b>100.00</b>	<b>11,127.27</b>	<b>100.00</b>	<b>44,177.78</b>	<b>100.00</b>	<b>55,305.05</b>	<b>100.00</b>

ค่าใช้จ่ายเฉลี่ยต่อคนต่อวันของผู้เยี่ยมเยือน จำแนกตามหมวดค่าใช้จ่ายต่างๆ ปี 2549

รวมพัทยาและบางแสน จ.ชลบุรี

(หน่วย : บาท/คน/วัน)

หมวดค่าใช้จ่าย	นักท่องเที่ยว						นักท่องเที่ยว						ผู้เยี่ยมเยือน					
	ไทย	ร้อยละ	ต่างประเทศ	ร้อยละ	รวม	ร้อยละ	ไทย	ร้อยละ	ต่างประเทศ	ร้อยละ	รวม	ร้อยละ	ไทย	ร้อยละ	ต่างประเทศ	ร้อยละ	รวม	ร้อยละ
1. ค่าที่พัก	705.10	31.19	1,028.64	34.08	951.43	33.48	-	-	-	-	-	-	575.83	28.25	1,021.70	33.98	900.91	32.83
2. ค่าอาหารและเครื่องดื่ม	462.18	20.44	582.82	19.31	553.72	19.49	359.49	34.35	476.10	38.35	370.00	34.77	443.35	21.75	582.10	19.36	544.51	19.84
3. ค่าซื้อสินค้าและของที่ระลึก	404.89	17.91	464.56	15.39	449.89	15.83	238.97	22.83	266.44	21.46	241.45	22.69	374.47	18.37	463.23	15.41	439.18	16.00
4. ค่าใช้จ่ายเพื่อความบันเทิง	278.04	12.30	426.31	14.12	391.00	13.76	106.75	10.20	75.84	6.11	103.96	9.77	246.64	12.10	423.94	14.10	375.91	13.70
5. ค่าบริการท่องเที่ยวภายในจังหวัด	143.74	6.36	194.02	6.43	181.97	6.40	115.11	11.00	140.68	11.33	117.41	11.03	138.49	6.79	193.66	6.44	178.72	6.51
6. ค่าพาหนะเดินทางในจังหวัด	190.72	8.44	225.22	7.46	216.81	7.63	161.61	15.44	212.29	17.10	166.17	15.62	185.38	9.09	225.13	7.49	214.37	7.81
7. ค่าใช้จ่ายอื่นๆ	76.29	3.36	97.13	3.21	96.58	3.41	64.56	6.18	70.19	5.65	65.08	6.12	74.14	3.65	96.96	3.22	90.78	3.31
<b>รวมทุกหมวดค่าใช้จ่าย</b>	<b>2,260.96</b>	<b>100.00</b>	<b>3,018.70</b>	<b>100.00</b>	<b>2,841.40</b>	<b>100.00</b>	<b>1,046.51</b>	<b>100.00</b>	<b>1,241.54</b>	<b>100.00</b>	<b>1,064.07</b>	<b>100.00</b>	<b>2,038.30</b>	<b>100.00</b>	<b>3,006.72</b>	<b>100.00</b>	<b>2,744.38</b>	<b>100.00</b>



จำนวนผู้เยี่ยมชม จำนวนตามเพศ ปี 2549

รวมพัทยาและบางแสน จ.ชลบุรี

เพศ	นักท่องเที่ยว						นักทัศนาจร						ผู้เยี่ยมชม					
	ไทย	ร้อยละ	ต่างประเทศ	ร้อยละ	รวม	ร้อยละ	ไทย	ร้อยละ	ต่างประเทศ	ร้อยละ	รวม	ร้อยละ	ไทย	ร้อยละ	ต่างประเทศ	ร้อยละ	รวม	ร้อยละ
ชาย	977,556	46.70	2,355,639	58.26	3,333,195	54.32	538,372	53.79	59,663	60.17	598,035	54.36	1,515,928	48.99	2,415,302	58.31	3,931,230	54.32
หญิง	1,115,821	53.30	1,687,573	41.74	2,803,394	45.68	462,584	46.21	39,496	39.83	502,080	45.64	1,578,405	51.01	1,727,069	41.69	3,305,474	45.68
รวม	2,093,377	100.00	4,043,212	100.00	6,136,589	100.00	1,000,956	100.00	99,159	100.00	1,100,115	100.00	3,094,333	100.00	4,142,371	100.00	7,236,704	100.00

จำนวนผู้เยี่ยมชมออนไลน์ จำแนกตามอายุ ปี 2549

รวมพหุวิทยาและบางแสน จ.ชลบุรี

อายุ (ปี)	นักท่องเที่ยว						นักศึกษานานาชาติ						ผู้เยี่ยมชมออนไลน์					
	ไทย	ร้อยละ	ต่างประเทศ	ร้อยละ	รวม	ร้อยละ	ไทย	ร้อยละ	ต่างประเทศ	ร้อยละ	รวม	ร้อยละ	ไทย	ร้อยละ	ต่างประเทศ	ร้อยละ	รวม	ร้อยละ
1. 15 - 24 ปี	249,760	11.93	210,839	5.21	460,599	7.51	190,077	18.99	13,380	13.49	203,457	18.49	439,837	14.21	224,219	5.41	664,056	9.18
2. 25 - 34 ปี	1,006,364	48.07	1,326,756	32.81	2,333,120	38.02	356,693	35.64	25,021	25.23	381,714	34.70	1,363,057	44.05	1,351,777	32.63	2,714,834	37.51
3. 35 - 44 ปี	533,630	25.49	1,226,748	30.34	1,760,378	28.69	274,680	27.44	35,116	35.41	309,796	28.16	808,310	26.12	1,261,864	30.46	2,070,174	28.61
4. 45 - 54 ปี	207,472	9.91	672,048	16.62	879,520	14.33	128,897	12.88	11,509	11.61	140,406	12.76	336,369	10.87	683,557	16.50	1,019,926	14.09
5. 55 - 64 ปี	88,163	4.21	418,308	10.35	506,471	8.25	38,852	3.87	13,032	13.14	51,884	4.72	127,015	4.11	431,340	10.41	558,355	7.72
6. มากกว่า 64 ปี	7,988	0.39	188,513	4.67	196,501	3.20	11,757	1.18	1,101	1.12	12,858	1.17	19,745	0.64	189,614	4.59	209,359	2.89
<b>รวม</b>	<b>2,093,377</b>	<b>100.00</b>	<b>4,043,212</b>	<b>100.00</b>	<b>6,136,589</b>	<b>100.00</b>	<b>1,000,956</b>	<b>100.00</b>	<b>99,159</b>	<b>100.00</b>	<b>1,100,115</b>	<b>100.00</b>	<b>3,094,333</b>	<b>100.00</b>	<b>4,142,371</b>	<b>100.00</b>	<b>7,236,704</b>	<b>100.00</b>
<b>อายุเฉลี่ย</b>	<b>34.74</b>		<b>40.57</b>		<b>38.58</b>		<b>35.00</b>		<b>38.84</b>		<b>35.34</b>		<b>34.82</b>		<b>40.53</b>		<b>38.09</b>	

จำนวนผู้เยี่ยมชม จำนวนตามอาชีพ ปี 2549

รวมพหุวิทยาและบางแสน จ.ชลบุรี

อาชีพ	นักท่องเที่ยว						นักศึกษานานาชาติ						ผู้เยี่ยมชม					
	ไทย	ร้อยละ	ต่างประเทศ	ร้อยละ	รวม	ร้อยละ	ไทย	ร้อยละ	ต่างประเทศ	ร้อยละ	รวม	ร้อยละ	ไทย	ร้อยละ	ต่างประเทศ	ร้อยละ	รวม	ร้อยละ
1.ประกอบธุรกิจส่วนตัว	399,886	19.10	850,498	21.04	1,250,384	20.38	191,064	19.09	14,767	14.89	205,831	18.71	590,950	19.10	865,265	20.89	1,456,215	20.12
2.ข้าราชการ-วิสาหกิจ	459,301	21.94	312,101	7.72	771,402	12.57	211,618	21.14	5,016	5.06	216,634	19.69	670,919	21.68	317,117	7.66	988,036	13.65
3.พนักงานบริษัท	634,164	30.29	1,346,257	33.30	1,980,421	32.27	225,159	22.49	22,536	22.73	247,695	22.52	859,323	27.77	1,368,793	33.04	2,228,116	30.79
4.แม่บ้าน-ช่างงาน	67,456	3.22	168,589	4.17	236,045	3.85	46,362	4.63	7,182	7.24	53,544	4.87	113,818	3.68	175,771	4.24	289,589	4.00
5.นักเรียน-นักศึกษา	313,893	14.99	402,494	9.95	716,387	11.67	171,867	17.17	19,898	20.07	191,765	17.43	485,760	15.70	422,392	10.20	908,152	12.55
6.เกษียณ	43,122	2.06	114,629	2.84	157,751	2.57	20,626	2.06	1,885	1.90	22,511	2.05	63,748	2.06	116,514	2.81	180,262	2.49
7.เกษตรกร	25,685	1.23	110,560	2.73	136,245	2.22	29,404	2.94	1,160	1.17	30,564	2.78	55,089	1.78	111,720	2.70	166,809	2.31
8.ลูกจ้าง-คนงาน-พนักงาน	149,870	7.16	611,715	15.13	761,585	12.41	104,275	10.42	22,391	22.58	126,666	11.51	254,145	8.21	634,106	15.31	888,251	12.27
9.อื่นๆ	0	0.01	126,369	3.12	126,369	2.06	581	0.06	4,324	4.36	4,905	0.44	581	0.02	130,693	3.15	131,274	1.82
<b>รวมทั้งหมด</b>	<b>2,093,377</b>	<b>100.00</b>	<b>4,043,212</b>	<b>100.00</b>	<b>6,136,589</b>	<b>100.00</b>	<b>1,000,956</b>	<b>100.00</b>	<b>99,159</b>	<b>100.00</b>	<b>1,100,115</b>	<b>100.00</b>	<b>3,094,333</b>	<b>100.00</b>	<b>4,142,371</b>	<b>100.00</b>	<b>7,236,704</b>	<b>100.00</b>

จำนวนผู้เยี่ยมเยือนคนไทย จำแนกตามระดับของรายได้ ปี 2549

รวมพัทยาและบางแสน จ.ชลบุรี

ระดับของรายได้ (หน่วย:บาท)	คนไทย					
	นักท่องเที่ยว	ร้อยละ	นักทัศนอาจร	ร้อยละ	ผู้เยี่ยมเยือน	ร้อยละ
1. ไม่มีรายได้	147,691	7.06	126,210	12.61	273,901	8.85
2. ต่ำกว่า 10,000 บาท	423,094	20.21	200,982	20.08	624,076	20.17
3. 10,001-15,000 บาท	752,224	35.93	367,645	36.73	1,119,869	36.19
4. 15,001-30,000 บาท	533,483	25.48	222,257	22.20	755,740	24.42
5. 30,001-45,000 บาท	163,336	7.80	53,976	5.39	217,312	7.02
6. 45,001-60,000 บาท	50,805	2.43	10,230	1.02	61,035	1.97
7. 60,001-75,000 บาท	7,752	0.37	2,789	0.28	10,541	0.34
8. 75,001-90,000 บาท	6,557	0.31	4,399	0.44	10,956	0.35
9. มากกว่า 90,000 บาท	8,435	0.41	12,468	1.25	20,903	0.69
<b>รวมทั้งหมด</b>	<b>2,093,377</b>	<b>100.00</b>	<b>1,000,956</b>	<b>100.00</b>	<b>3,094,333</b>	<b>100.00</b>

จำนวนผู้เยี่ยมชมชาวต่างประเทศ จำแนกตามระดับของรายได้ ปี 2549

รวมพัทยาและบางแสน จ.ชลบุรี

ระดับของรายได้ (หน่วย : USD)	ชาวต่างประเทศ					
	นักท่องเที่ยว	ร้อยละ	นักทัศนจร	ร้อยละ	ผู้เยี่ยมชม	ร้อยละ
1. Under 20,000 USD/ Year	466,049	11.53	23,362	23.56	489,411	11.81
2. 20,001 – 40,000 USD/ Year	1,190,060	29.43	38,104	38.43	1,228,164	29.65
3. 40,001 – 60,000 USD/ Year	1,806,896	44.69	25,857	26.08	1,832,753	44.24
4. 60,001 – 80,000 USD/ Year	473,519	11.71	11,437	11.53	484,956	11.71
5. 80,001 – 100,000 USD/ Year	92,343	2.28	355	0.36	92,698	2.24
6. Over 100,000 USD/ Year	14,345	0.36	44	0.04	14,389	0.35
<b>รวมทั้งหมด</b>	<b>4,043,212</b>	<b>100.00</b>	<b>99,159</b>	<b>100.00</b>	<b>4,142,371</b>	<b>100.00</b>

จำนวนผู้เยี่ยมเยือนชาวไทย จำแนกตามถิ่นที่อยู่ ปี 2549

รวมพัทยาและบางแสน จ.ชลบุรี

ถิ่นที่อยู่ของผู้เยี่ยมเยือน	นักท่องเที่ยว		นักท่องเที่ยว		ผู้เยี่ยมเยือน	
	จำนวน	ร้อยละ	จำนวน	ร้อยละ	จำนวน	ร้อยละ
1. กรุงเทพมหานคร	778,189	37.17	349,145	34.88	1,127,334	36.43
2. ภาคกลาง	318,214	15.20	193,872	19.37	512,086	16.55
3. ภาคตะวันตก	166,426	7.95	30,859	3.08	197,285	6.38
4. ภาคตะวันออก	297,312	14.20	277,553	27.73	574,865	18.58
5. ภาคเหนือ	196,630	9.39	75,398	7.53	272,028	8.79
6. ภาคใต้	61,175	2.92	6,497	0.65	67,672	2.19
7. ภาคตะวันออกเฉียงเหนือ	275,431	13.17	67,632	6.76	343,063	11.08
<b>รวม</b>	<b>2,093,377</b>	<b>100.00</b>	<b>1,000,956</b>	<b>100.00</b>	<b>3,094,333</b>	<b>100.00</b>

จำนวนผู้เยี่ยมชมเยือนชาวต่างประเทศ จำแนกตามดินที่อยู่ ปี 2549

รวมพหุวิทยาและบางแสน จ.ชลบุรี

ดินที่อยู่ของผู้เยี่ยมชมเยือน	นักท่องเที่ยว		นักทัศนอาจร		ผู้เยี่ยมชมเยือน	
	จำนวน	ร้อยละ	จำนวน	ร้อยละ	จำนวน	ร้อยละ
1. อเมริกา	192,477	4.76	4,843	4.88	197,320	4.76
2. ยุโรป	1,644,669	40.68	23,944	24.15	1,668,613	40.28
3. โอเชียเนีย	89,104	2.20	2,179	2.20	91,283	2.20
4. เอเชีย	1,926,516	47.65	63,474	64.01	1,989,990	48.04
5. ตะวันออกกลาง	185,292	4.58	3,432	3.46	188,724	4.56
6. แอฟริกา	5,154	0.13	1,287	1.30	6,441	0.16
<b>รวม</b>	<b>4,043,212</b>	<b>100.00</b>	<b>99,159</b>	<b>100.00</b>	<b>4,142,371</b>	<b>100.00</b>

จำนวนผู้เยี่ยมชม จำแนกตามจำนวนครั้งในการเดินทางเข้ามาท่องเที่ยวจังหวัดนี้ในรอบ 1 ปี ปี 2549

รวมพัทยาและบางแสน จ.ชลบุรี

จำนวนครั้ง ของการเดินทาง	นักท่องเที่ยว						นักท่องเที่ยว						ผู้เยี่ยมชม					
	ไทย	ร้อยละ	ต่างประเทศ	ร้อยละ	รวม	ร้อยละ	ไทย	ร้อยละ	ต่างประเทศ	ร้อยละ	รวม	ร้อยละ	ไทย	ร้อยละ	ต่างประเทศ	ร้อยละ	รวม	ร้อยละ
1 ครั้ง	1,434,792	68.54	2,520,989	62.35	3,955,781	64.46	562,674	56.21	73,382	74.00	636,056	57.82	1,997,466	64.55	2,594,371	62.63	4,591,837	63.45
2 ครั้ง	416,601	19.90	1,260,892	31.19	1,677,493	27.34	227,383	22.72	22,709	22.90	250,092	22.73	643,984	20.81	1,283,601	30.99	1,927,585	26.64
3 ครั้ง	116,447	5.56	121,331	3.00	237,778	3.87	95,074	9.50	1,955	1.97	97,029	8.82	211,521	6.84	123,286	2.98	334,807	4.63
4 ครั้ง	72,427	3.46	138,241	3.42	210,668	3.43	36,341	3.63	1,090	1.10	37,431	3.40	108,768	3.52	139,331	3.36	248,099	3.43
5 ครั้ง	23,447	1.12	122	0.00	23,569	0.38	31,966	3.19	16	0.02	31,982	2.91	55,413	1.79	138	0.00	55,551	0.77
มากกว่า 5 ครั้ง	29,663	1.42	1,637	0.04	31,300	0.52	47,518	4.75	7	0.01	47,525	4.32	77,181	2.49	1,644	0.04	78,825	1.08
<b>รวม</b>	<b>2,093,377</b>	<b>100.00</b>	<b>4,043,212</b>	<b>100.00</b>	<b>6,136,589</b>	<b>100.00</b>	<b>1,000,956</b>	<b>100.00</b>	<b>99,159</b>	<b>100.00</b>	<b>1,100,115</b>	<b>100.00</b>	<b>3,094,333</b>	<b>100.00</b>	<b>4,142,371</b>	<b>100.00</b>	<b>7,236,704</b>	<b>100.00</b>
จำนวนครั้งเฉลี่ย/ปี	1.53	-	1.48	-	1.49	-	1.89	-	1.30	-	1.84	-	1.65	-	1.47	-	1.55	-



จำนวนผู้เยี่ยมชมออนไลน์ จำแนกตามจำนวนผู้ร่วมเดินทาง ปี 2549

รวมพิพิธภัณฑ์และบางแสน จ.ชลบุรี

จำนวนผู้ร่วมเดินทาง	นักท่องเที่ยว						นักท่องเที่ยว						ผู้เยี่ยมชม					
	ไทย	ร้อยละ	ต่างประเทศ	ร้อยละ	รวม	ร้อยละ	ไทย	ร้อยละ	ต่างประเทศ	ร้อยละ	รวม	ร้อยละ	ไทย	ร้อยละ	ต่างประเทศ	ร้อยละ	รวม	ร้อยละ
คนเดียว	156,408	7.47	296,754	7.34	453,162	7.38	57,619	5.76	9,435	9.52	67,054	6.10	214,027	6.92	306,189	7.39	520,216	7.19
2 คน	590,381	28.20	1,751,640	43.32	2,342,021	38.16	233,124	23.29	32,472	32.75	265,596	24.14	823,505	26.61	1,784,112	43.07	2,607,617	36.03
3 คน	470,270	22.46	1,055,202	26.10	1,525,472	24.86	153,903	15.38	13,845	13.96	167,748	15.25	624,173	20.17	1,069,047	25.81	1,693,220	23.40
4 คน	352,218	16.83	530,254	13.11	882,472	14.38	153,715	15.36	9,171	9.25	162,886	14.81	505,933	16.35	539,425	13.02	1,045,358	14.45
5 คน	245,905	11.75	214,916	5.32	460,821	7.51	127,496	12.74	8,136	8.21	135,632	12.33	373,401	12.07	223,052	5.38	596,453	8.24
6 - 10 คน	240,999	11.51	66,918	1.66	307,917	5.02	182,980	18.28	1,815	1.83	184,795	16.80	423,979	13.70	68,733	1.66	492,712	6.81
มากกว่า 10 คน	37,196	1.78	127,528	3.15	164,724	2.69	92,119	9.19	24,285	24.48	116,404	10.57	129,315	4.18	151,813	3.67	281,128	3.88
<b>รวม</b>	<b>2,093,377</b>	<b>100.00</b>	<b>4,043,212</b>	<b>100.00</b>	<b>6,136,589</b>	<b>100.00</b>	<b>1,000,956</b>	<b>100.00</b>	<b>99,159</b>	<b>100.00</b>	<b>1,100,115</b>	<b>100.00</b>	<b>3,094,333</b>	<b>100.00</b>	<b>4,142,371</b>	<b>100.00</b>	<b>7,236,704</b>	<b>100.00</b>
<b>จำนวนคน/ครั้ง</b>	<b>3.67</b>	<b>-</b>	<b>2.96</b>	<b>-</b>	<b>3.20</b>	<b>-</b>	<b>4.62</b>	<b>-</b>	<b>4.54</b>	<b>-</b>	<b>4.61</b>	<b>-</b>	<b>3.98</b>	<b>-</b>	<b>3.00</b>	<b>-</b>	<b>3.42</b>	<b>-</b>

จำนวนผู้เยี่ยมชมออนไลน์ จำแนกตามความสัมพันธ์กับผู้ร่วมเดินทาง ปี 2549

รวมพัทยาและบางแสน จ.ชลบุรี

ความสัมพันธ์ กับผู้ร่วมเดินทาง	นักท่องเที่ยว						นักท่องเที่ยว						ผู้เยี่ยมชม					
	ไทย	ร้อยละ	ต่างประเทศ	ร้อยละ	รวม	ร้อยละ	ไทย	ร้อยละ	ต่างประเทศ	ร้อยละ	รวม	ร้อยละ	ไทย	ร้อยละ	ต่างประเทศ	ร้อยละ	รวม	ร้อยละ
คนเดียว	156,408	7.47	296,754	7.34	453,162	7.38	57,619	5.76	9,435	9.52	67,054	6.10	214,027	6.92	306,189	7.39	520,216	7.19
เพื่อน	893,167	42.67	1,309,478	32.39	2,202,645	35.89	409,573	40.92	47,475	47.88	457,048	41.55	1,302,740	42.10	1,356,953	32.76	2,659,693	36.75
แฟน	245,321	11.72	1,123,354	27.78	1,368,675	22.30	58,733	5.87	18,887	19.05	77,620	7.06	304,054	9.83	1,142,241	27.57	1,446,295	19.99
ครอบครัว	474,198	22.65	906,406	22.42	1,380,604	22.50	319,339	31.90	19,464	19.63	338,803	30.80	793,537	25.64	925,870	22.35	1,719,407	23.76
ญาติ	278,208	13.29	369,485	9.14	647,693	10.55	107,124	10.70	3,688	3.72	110,812	10.07	385,332	12.45	373,173	9.01	758,505	10.48
กลุ่มที่ทำงาน	46,075	2.20	37,735	0.93	83,810	1.38	48,568	4.85	210	0.20	48,778	4.42	94,643	3.06	37,945	0.92	132,588	1.83
<b>รวม</b>	<b>2,093,377</b>	<b>100.00</b>	<b>4,043,212</b>	<b>100.00</b>	<b>6,136,589</b>	<b>100.00</b>	<b>1,000,956</b>	<b>100.00</b>	<b>99,159</b>	<b>100.00</b>	<b>1,100,115</b>	<b>100.00</b>	<b>3,094,333</b>	<b>100.00</b>	<b>4,142,371</b>	<b>100.00</b>	<b>7,236,704</b>	<b>100.00</b>

จำนวนผู้เยี่ยมชม จำนวนตามวัตถุประสงค์หลักของการเดินทาง ปี 2549

รวมพื้ชยาและบางแสน จ.ชลบุรี

วัตถุประสงค์หลัก ของการเดินทาง	นักท่องเที่ยว						นักท่องเที่ยว						ผู้เยี่ยมชม					
	ไทย	ร้อยละ	ต่างประเทศ	ร้อยละ	รวม	ร้อยละ	ไทย	ร้อยละ	ต่างประเทศ	ร้อยละ	รวม	ร้อยละ	ไทย	ร้อยละ	ต่างประเทศ	ร้อยละ	รวม	ร้อยละ
1. ท่องเที่ยว/พักผ่อน	1,714,326	81.89	3,394,569	83.96	5,108,895	83.25	846,355	84.55	86,282	87.01	932,637	84.78	2,560,681	82.75	3,480,851	84.03	6,041,532	83.48
2. ประชุม/อบรม/สัมมนา/ดูงาน	53,215	2.54	47,838	1.18	101,053	1.65	20,311	2.03	1,158	1.17	21,469	1.95	73,526	2.38	48,996	1.18	122,522	1.69
3. ติดต่อธุรกิจ	25,303	1.21	326,806	8.08	352,109	5.74	29,390	2.94	3,313	3.34	32,703	2.97	54,693	1.77	330,119	7.97	384,812	5.32
4. ปฏิบัติราชการ	12,645	0.60	112,113	2.77	124,758	2.03	21,025	2.10	2,508	2.53	23,533	2.14	33,670	1.09	114,621	2.77	148,291	2.05
5. เยี่ยมญาติ/เพื่อน	268,570	12.83	49,628	1.23	318,198	5.19	62,399	6.23	5,341	5.39	67,740	6.16	330,969	10.70	54,969	1.33	385,938	5.33
6. ชมนิทรรศการ/แสดงสินค้า	11,533	0.55	1,531	0.04	13,064	0.21	12,481	1.25	143	0.14	12,624	1.15	24,014	0.78	1,674	0.04	25,688	0.35
7. ได้รับรางวัล	365	0.02	-	-	365	0.01	4,050	0.40	-	-	4,050	0.37	4,415	0.14	-	-	4,415	0.06
8. อื่น ๆ	7,420	0.36	110,727	2.74	118,147	1.92	4,945	0.50	414	0.42	5,359	0.48	12,365	0.39	111,141	2.68	123,506	1.72
<b>รวมทั้งหมด</b>	<b>2,093,377</b>	<b>100.00</b>	<b>4,043,212</b>	<b>100.00</b>	<b>6,136,589</b>	<b>100.00</b>	<b>1,000,958</b>	<b>100.00</b>	<b>99,159</b>	<b>100.00</b>	<b>1,100,115</b>	<b>100.00</b>	<b>3,094,333</b>	<b>100.00</b>	<b>4,142,371</b>	<b>100.00</b>	<b>7,236,704</b>	<b>100.00</b>

**จำนวนผู้เยี่ยมเยือน จำแนกตามจำนวนจังหวัดที่รวมอยู่ในการเดินทางแต่ละครั้ง ปี 2549**  
**รวมพัทยาและบางแสน จ.ชลบุรี**

จำนวนจังหวัดที่ รวมอยู่ในการเดินทาง	นักท่องเที่ยว						นักท่องเที่ยว						ผู้เยี่ยมเยือน					
	ไทย	ร้อยละ	ต่างประเทศ	ร้อยละ	รวม	ร้อยละ	ไทย	ร้อยละ	ต่างประเทศ	ร้อยละ	รวม	ร้อยละ	ไทย	ร้อยละ	ต่างประเทศ	ร้อยละ	รวม	ร้อยละ
1 จังหวัด	1,464,166	69.94	2,528,680	62.54	3,992,846	65.06	812,539	81.18	78,704	79.36	891,243	81.01	2,276,705	73.58	2,607,384	62.94	4,884,089	67.49
2 จังหวัด	511,388	24.43	871,561	21.56	1,382,949	22.54	158,184	15.80	17,498	17.65	175,682	15.97	669,572	21.64	889,059	21.46	1,558,631	21.54
3 จังหวัด	91,818	4.39	389,716	9.64	481,534	7.85	23,103	2.31	2,872	2.90	25,975	2.36	114,921	3.71	392,588	9.48	507,509	7.01
4 จังหวัด	22,135	1.06	253,255	6.26	275,390	4.49	1,413	0.14	85	0.09	1,498	0.14	23,548	0.76	253,340	6.12	276,888	3.83
5 จังหวัด	3,859	0.18	-	-	3,859	0.06	5,717	0.57	-	-	5,717	0.52	9,576	0.31	-	-	9,576	0.13
มากกว่า 5 จังหวัด	11	0.00	-	-	11	0.00	-	-	-	-	-	-	11	0.00	-	-	11	0.00
<b>รวม</b>	<b>2,093,377</b>	<b>100.00</b>	<b>4,043,212</b>	<b>100.00</b>	<b>6,136,589</b>	<b>100.00</b>	<b>1,000,956</b>	<b>100.00</b>	<b>99,159</b>	<b>100.00</b>	<b>1,100,115</b>	<b>100.00</b>	<b>3,094,333</b>	<b>100.00</b>	<b>4,142,371</b>	<b>100.00</b>	<b>7,236,704</b>	<b>100.00</b>
<b>จำนวนจังหวัดเฉลี่ย</b>	<b>1.37</b>	<b>-</b>	<b>1.60</b>	<b>-</b>	<b>1.52</b>	<b>-</b>	<b>1.23</b>	<b>-</b>	<b>1.24</b>	<b>-</b>	<b>1.23</b>	<b>-</b>	<b>1.33</b>	<b>-</b>	<b>1.59</b>	<b>-</b>	<b>1.48</b>	<b>-</b>

## ข้อมูลสถานพักแรม รวมทั้งพิทยาและบางแสน จ.ชลบุรี

มกราคม - ธันวาคม

	2549	2548	Δ (%)
<b>จำนวนสถานพักแรม (แห่ง)</b>	<b>384</b>	<b>317</b>	<b>+ 21.14</b>
กลุ่ม 1	28	33	- 15.15
กลุ่ม 2	34	26	+ 30.77
กลุ่ม 3	39	43	- 9.30
กลุ่ม 4	152	105	+ 44.76
กลุ่ม 5	131	110	+ 19.09
<b>จำนวนห้องพัก (ห้อง)</b>	<b>39,150</b>	<b>35,879</b>	<b>+ 9.12</b>
กลุ่ม 1	6,239	10,806	- 42.26
กลุ่ม 2	4,946	5,004	- 1.16
กลุ่ม 3	9,707	5,526	+ 75.66
กลุ่ม 4	12,833	8,860	+ 44.84
กลุ่ม 5	5,425	5,683	- 4.54
<b>อัตราการเข้าพักเฉลี่ย (%)</b>	<b>62.18</b>	<b>57.42</b>	<b>+ 4.76</b>
กลุ่ม 1	60.77	60.57	+ 0.20
กลุ่ม 2	69.53	63.49	+ 6.04
กลุ่ม 3	66.60	62.59	+ 4.01
กลุ่ม 4	57.61	48.66	+ 8.95
กลุ่ม 5	60.02	54.71	+ 5.31
<b>จำนวนนักท่องเที่ยวพักโรงแรม (คน)</b>	<b>5,652,266</b>	<b>4,813,850</b>	<b>+ 17.42</b>
กลุ่ม 1	1,547,311	1,537,745	+ 0.62
กลุ่ม 2	807,147	837,171	- 3.59
กลุ่ม 3	1,250,962	800,015	+ 56.37
กลุ่ม 4	1,287,142	986,142	+ 30.52
กลุ่ม 5	759,704	652,777	+ 16.38
<b>ระยะเวลาพำนักเฉลี่ย (วัน)</b>	<b>2.86</b>	<b>3.05</b>	<b>- 0.19</b>
กลุ่ม 1	2.85	3.15	- 0.30
กลุ่ม 2	3.00	2.80	+ 0.20
กลุ่ม 3	2.61	2.83	- 0.22
กลุ่ม 4	2.92	3.01	- 0.09
กลุ่ม 5	3.01	3.46	- 0.45
<b>จำนวนคนพักต่อห้อง</b>	<b>1.97</b>	<b>2.06</b>	<b>- 0.09</b>
กลุ่ม 1	2.04	2.14	- 0.10
กลุ่ม 2	1.98	2.06	- 0.08
กลุ่ม 3	1.97	1.99	- 0.02
กลุ่ม 4	1.94	1.94	+ 0.00
กลุ่ม 5	1.87	2.09	- 0.22

**Occupancy Rate of Accommodation Establishments in  
Chonburi (Pattaya & Bangsaen)  
January - December 2006**

Month	Hotel					Grand Total
	Group 1	Group 2	Group 3	Group 4	Group 5	
January	62.03	87.15	90.73	71.49	77.80	<b>77.61</b>
February	88.63	86.04	88.70	79.62	69.25	<b>82.68</b>
March	55.30	81.31	84.42	70.49	69.75	<b>72.79</b>
April	77.25	69.82	71.43	77.98	68.85	<b>73.94</b>
May	66.26	67.46	54.68	46.88	33.06	<b>52.59</b>
June	54.10	61.09	48.89	49.65	51.38	<b>51.86</b>
<b>Total (Jan.-Jun.)</b>	<b>67.26</b>	<b>75.48</b>	<b>73.14</b>	<b>66.02</b>	<b>61.68</b>	<b>68.58</b>
July	34.65	58.65	53.16	47.28	41.36	<b>47.34</b>
August	50.60	60.50	53.28	50.26	37.14	<b>50.54</b>
September	36.44	44.91	61.92	41.45	39.41	<b>45.88</b>
October	65.44	59.95	40.94	41.30	68.02	<b>51.12</b>
November	71.06	77.99	67.24	56.24	78.29	<b>67.13</b>
December	67.44	79.57	83.77	67.00	83.56	<b>75.11</b>
<b>Total (Jul.-Dec.)</b>	<b>54.27</b>	<b>63.60</b>	<b>60.05</b>	<b>50.59</b>	<b>57.96</b>	<b>56.19</b>
<b>Total</b>	<b>60.77</b>	<b>69.53</b>	<b>66.60</b>	<b>57.61</b>	<b>60.02</b>	<b>62.18</b>

**Guest Arrivals at Accommodation Establishments in Chonburi 2006**

**TOTAL**

Nationality	Total	Jan.	Feb.	Mar.	Apr.	May	Jun.	Jan.-Jun.	Jul.	Aug.	Sep.	Oct.	Nov.	Dec.	Jul.-Dec.
Thai	1,640,849	105,557	124,017	142,329	173,267	147,651	142,361	835,182	153,182	98,256	115,124	197,405	119,521	122,179	805,667
Malaysia	94,211	5,923	9,879	10,796	7,080	6,232	13,042	52,952	8,499	6,098	7,014	11,314	3,012	5,322	41,259
Singapore	49,908	3,335	3,357	5,077	3,081	4,034	8,348	27,232	2,875	2,822	3,145	4,113	2,863	6,858	22,676
China	423,770	23,920	34,361	31,773	58,632	45,708	18,643	213,037	53,873	34,741	30,013	25,898	32,000	34,208	210,733
Hong Kong	213,640	16,603	15,030	24,287	20,547	17,675	24,268	118,410	20,648	20,540	19,504	19,439	6,292	8,807	95,230
Japan	105,713	9,643	13,008	12,041	10,349	8,035	8,832	61,908	4,513	5,946	10,471	8,731	6,142	8,002	43,805
Korea	350,046	26,582	25,405	31,122	30,161	36,314	34,209	183,793	22,616	9,822	12,297	37,166	45,844	38,508	166,253
Taiwan	208,587	16,205	10,457	9,404	27,422	9,313	22,122	94,923	32,749	12,988	30,281	16,372	12,325	8,949	113,664
Austria	20,682	1,792	3,383	1,705	1,260	1,170	1,975	11,285	265	667	2,815	1,347	2,387	1,916	9,397
Belgium	25,790	2,188	2,565	2,589	2,855	1,079	1,393	12,669	1,892	1,025	2,841	2,933	1,786	2,644	13,121
Denmark	29,915	3,743	3,369	2,768	2,824	638	1,951	15,293	1,394	1,166	3,377	3,417	2,527	2,741	14,622
France	63,633	6,456	8,979	11,601	7,485	2,255	3,772	40,548	1,949	2,936	2,509	5,906	4,307	5,478	23,085
Germany	227,222	24,776	35,314	29,792	20,807	12,727	12,868	136,284	4,274	6,874	6,804	13,798	34,303	24,885	90,938
Italy	44,906	5,634	5,806	5,463	4,848	1,635	2,227	25,613	1,253	3,718	2,085	4,207	3,573	4,457	19,293
Netherlands	48,388	5,411	5,659	4,464	4,351	1,839	7,679	29,403	1,571	2,183	1,241	5,477	3,803	4,710	18,985
Sweden	62,570	4,593	11,887	10,962	4,805	1,278	2,240	35,765	1,771	857	4,050	4,207	4,956	10,964	26,805
Switzerland	47,162	5,775	5,542	5,275	9,665	2,030	2,828	31,115	1,409	1,516	1,394	3,824	3,489	4,415	16,047
U.K.	301,406	30,975	29,150	32,573	31,017	17,145	20,773	161,633	11,799	12,875	20,332	29,854	25,479	39,434	139,773
U.S.A.	112,552	6,459	9,714	11,118	11,787	17,596	7,364	64,038	6,497	3,656	12,780	10,549	5,986	9,046	48,514
Canada	23,582	2,126	3,803	4,152	1,746	1,004	969	13,800	432	633	1,453	3,140	1,584	2,540	9,782
Middle East	160,423	10,141	12,930	17,632	11,546	8,141	11,453	71,843	16,253	21,015	15,356	11,066	12,798	12,092	88,580
Australia	65,812	4,762	5,095	7,537	6,143	5,278	6,767	35,582	3,900	3,403	3,754	9,217	4,627	5,329	30,230
New Zealand	10,013	983	1,321	906	958	244	895	5,307	470	705	1,338	1,014	472	707	4,706
India	226,789	11,005	12,773	17,244	15,837	17,891	31,324	106,074	12,181	18,122	27,005	21,104	14,011	28,292	120,715
Russia	482,726	96,387	66,148	50,917	33,530	18,979	8,735	274,696	4,722	6,214	6,534	21,798	75,813	92,949	208,030
East Europe	48,968	7,727	10,192	6,594	3,987	8,390	1,020	37,910	1,406	1,178	874	2,976	1,856	2,768	11,058
Indonesia	25,346	993	960	2,354	1,650	1,248	2,265	9,470	2,784	1,264	2,209	7,260	517	1,842	15,876
Philippines	8,231	591	390	713	1,731	523	652	4,600	1,058	402	524	915	439	293	3,631
Finland	86,718	15,641	11,321	12,582	6,658	1,997	2,158	50,357	1,655	917	909	3,143	7,578	22,159	36,361
Norway	36,048	5,069	4,455	4,398	4,119	689	2,500	21,230	3,146	1,136	1,397	3,346	2,528	3,265	14,818
Spain	3,261	279	256	425	178	270	217	1,625	184	260	197	534	227	234	1,636
Africa	4,220	282	349	582	672	107	227	2,219	347	145	491	429	131	458	2,001
Myanmar	1,811	99	42	65	50	146	80	482	93	45	87	336	432	136	1,129
Israel	16,342	1,604	1,838	3,023	2,085	196	592	9,338	422	307	329	2,096	1,558	2,292	7,004
Lao	2,050	30	40	81	688	294	42	1,175	86	325	42	43	172	207	875
Vietnam	135,119	9,098	9,707	12,662	9,079	4,197	15,007	59,750	25,551	17,414	15,805	3,365	4,965	8,269	75,369
Brunei	679	10	8	7	4	2	-	31	46	28	138	154	29	253	648
Cambodia	10,519	1,288	488	703	1,678	1,122	708	5,987	1,058	894	1,114	1,195	212	59	4,532
Others in South Asia	21,064	951	847	2,175	950	999	279	6,201	1,439	1,287	1,011	1,902	5,940	3,284	14,863
Others in The Americas	11,040	1,117	537	3,905	206	65	232	6,062	219	331	510	1,297	1,218	1,403	4,978
Others	200,755	26,828	13,602	15,007	15,822	5,617	8,089	84,965	3,852	5,530	9,434	7,505	61,397	28,072	115,790
<b>Total</b>	<b>5,652,266</b>	<b>502,581</b>	<b>513,984</b>	<b>548,803</b>	<b>551,560</b>	<b>411,753</b>	<b>431,106</b>	<b>2,959,787</b>	<b>414,333</b>	<b>310,241</b>	<b>378,588</b>	<b>509,792</b>	<b>519,099</b>	<b>560,426</b>	<b>2,692,479</b>

**Guest Arrivals at Accommodation Establishments in Chonburi 2006**

**Hotel Group 1**

Nationality	Total	Jan.	Feb.	Mar.	Apr.	May	Jun.	Jan.-Jun.	Jul.	Aug.	Sep.	Oct.	Nov.	Dec.	Jul.-Dec.
Thai	424,389	29,665	39,113	36,423	77,599	61,214	28,598	272,612	54,929	18,349	38,570	19,424	10,438	10,067	151,777
Malaysia	9,456	137	427	831	631	1,381	1,894	5,301	2,455	276	236	585	180	423	4,155
Singapore	8,272	534	671	996	777	867	1,223	5,068	438	328	295	1,077	310	756	3,204
China	93,079	5,180	13,343	9,081	19,158	16,328	5,300	68,390	12,621	3,506	4,345	1,670	1,014	1,533	24,689
Hong Kong	46,978	2,218	3,717	4,636	5,004	4,486	6,253	26,314	6,017	5,131	2,840	3,182	1,021	2,473	20,664
Japan	36,786	3,160	3,246	3,331	3,464	4,055	5,915	23,171	2,848	3,009	1,858	2,052	2,040	1,808	13,615
Korea	170,028	11,989	14,259	15,536	18,506	23,872	13,604	97,766	12,851	8,268	10,237	12,627	15,256	13,023	72,262
Taiwan	67,129	1,996	4,611	5,605	8,001	6,059	11,025	37,297	10,405	6,818	5,184	2,914	2,523	1,988	29,832
Austria	4,006	677	935	274	147	795	181	3,009	32	212	113	175	205	260	997
Belgium	7,550	598	1,078	1,244	979	736	432	5,067	261	543	86	570	586	437	2,483
Denmark	4,027	579	749	411	283	279	300	2,601	306	126	177	330	362	125	1,426
France	7,757	671	965	1,062	622	576	792	4,688	606	881	355	351	379	497	3,069
Germany	56,390	7,952	11,236	5,129	4,250	2,859	2,675	34,101	1,429	2,373	2,867	4,463	6,146	5,011	22,289
Italy	6,930	635	1,057	672	538	428	438	3,768	211	1,029	131	619	649	523	3,162
Netherlands	9,628	1,077	1,542	705	483	753	1,294	5,854	809	924	225	624	630	562	3,774
Sweden	4,931	436	693	487	512	594	321	3,043	195	153	346	228	579	387	1,888
Switzerland	13,109	1,639	2,076	1,515	1,584	1,063	575	8,452	530	734	426	651	1,348	968	4,657
U.K.	95,735	6,078	9,782	10,246	10,120	11,770	11,862	59,858	3,996	8,472	3,387	8,003	6,905	5,114	35,877
U.S.A.	44,867	1,658	2,671	3,354	6,536	12,264	3,849	30,332	2,738	1,472	4,644	2,519	1,308	1,854	14,535
Canada	4,559	473	703	522	519	371	257	2,845	202	250	93	579	300	290	1,714
Middle East	26,260	1,160	1,492	3,762	1,744	1,074	2,374	11,606	1,991	3,463	4,949	1,276	2,030	945	14,654
Australia	30,062	1,526	1,578	2,139	3,654	4,376	4,191	17,464	2,327	2,149	2,110	3,452	1,218	1,342	12,598
New Zealand	2,864	153	126	230	272	169	523	1,473	263	390	135	361	192	50	1,391
India	35,609	1,476	1,637	2,920	4,053	6,199	5,678	21,963	3,079	2,741	3,300	1,921	1,357	1,248	13,646
Russia	192,621	43,948	35,527	21,043	14,201	9,540	3,838	128,097	2,912	3,666	5,100	10,920	20,875	21,051	64,524
East Europe	27,640	6,309	5,935	1,862	812	7,822	614	23,354	726	708	510	794	329	1,219	4,286
Indonesia	5,871	255	251	793	508	617	838	3,262	615	124	332	1,101	187	250	2,609
Philippines	1,990	82	108	371	324	278	90	1,253	161	51	123	262	87	53	737
Finland	30,145	4,846	4,989	5,660	1,899	1,663	1,521	20,578	1,329	628	502	962	2,282	3,864	9,567
Norway	6,503	435	458	431	697	219	851	3,091	839	156	203	696	733	785	3,412
Spain	1,416	83	113	120	40	250	45	651	42	199	63	304	82	75	765
Africa	1,921	112	75	173	250	83	70	763	286	31	372	205	54	210	1,158
Myanmar	203	6	4	27	6	0	52	95	19	8	0	32	18	31	108
Israel	1,593	141	230	179	316	88	47	1,001	65	133	25	199	78	92	592
Lao	282	6	32	75	9	56	20	198	37	1	0	4	17	25	84
Vietnam	1,010	94	78	295	30	91	55	643	65	21	79	116	54	32	367
Brunei	79	8	5	5	4	2	0	24	31	0	8	15	1	0	55
Cambodia	169	39	4	3	19	4	5	74	27	36	19	4	9	0	95
Others in South Asia	4,248	111	270	914	480	247	94	2,116	1,145	517	276	38	47	109	2,132
Others in The Americas	794	47	80	73	54	53	58	365	21	70	83	142	34	79	429
Others	60,425	15,054	6,825	7,988	4,990	3,374	3,863	42,094	2,614	3,593	2,156	2,872	2,792	4,304	18,331
<b>Total</b>	<b>1,547,311</b>	<b>153,243</b>	<b>172,691</b>	<b>151,123</b>	<b>194,075</b>	<b>186,955</b>	<b>121,615</b>	<b>979,702</b>	<b>132,473</b>	<b>81,539</b>	<b>96,760</b>	<b>88,319</b>	<b>84,655</b>	<b>83,863</b>	<b>567,609</b>



**Guest Arrivals at Accommodation Establishments in Chonburi 2006**

**Hotel Group 2**

Nationality	Total	Jan.	Feb.	Mar.	Apr.	May	Jun.	Jan.-Jun.	Jul.	Aug.	Sep.	Oct.	Nov.	Dec.	Jul.-Dec.
Thai	212,663	13,719	12,307	17,912	18,819	16,267	23,575	102,599	19,718	25,791	22,819	16,021	12,722	12,993	110,064
Malaysia	9,296	296	456	431	865	272	565	2,885	454	2,325	1,494	884	495	759	6,411
Singapore	5,655	77	452	82	85	389	1,269	2,354	195	1,271	432	332	380	691	3,301
China	43,175	1,218	4,274	1,613	6,810	4,187	2,741	20,843	4,684	10,770	2,412	1,331	1,748	1,387	22,332
Hong Kong	28,733	460	1,021	690	2,167	1,335	1,344	7,017	3,423	8,256	4,651	1,868	1,627	1,891	21,716
Japan	23,268	2,631	3,592	2,033	3,051	2,053	517	13,877	364	1,268	1,766	1,531	1,548	2,914	9,391
Korea	134,486	13,760	10,105	13,713	9,057	11,799	19,118	77,552	8,460	812	535	12,397	18,104	16,626	56,934
Taiwan	44,547	715	580	2,825	2,920	2,892	5,619	15,551	7,858	115	3,435	7,608	5,052	4,928	28,996
Austria	1,694	119	37	184	149	103	99	691	42	114	50	118	315	364	1,003
Belgium	949	57	22	83	73	33	55	323	38	196	20	87	78	207	626
Denmark	2,874	711	433	127	139	56	52	1,518	46	45	14	195	479	577	1,356
France	5,794	338	824	1,339	540	88	250	3,379	196	435	156	493	652	483	2,415
Germany	37,202	6,304	4,115	7,285	3,358	1,409	1,653	24,124	291	1,173	288	2,098	5,180	4,048	13,078
Italy	3,025	220	122	339	205	120	92	1,098	191	752	48	143	448	345	1,927
Netherlands	5,174	613	587	696	366	94	158	2,514	18	151	215	600	906	770	2,660
Sweden	3,016	231	120	261	129	96	224	1,061	135	71	144	235	752	618	1,955
Switzerland	1,823	124	81	255	75	43	81	659	14	63	167	178	264	478	1,164
U.K.	23,914	1,148	790	1,310	1,248	196	1,943	6,635	919	589	577	3,225	2,685	9,284	17,279
U.S.A.	10,582	383	417	480	567	2,156	476	4,479	537	244	641	991	849	2,841	6,103
Canada	2,084	81	225	485	101	59	74	1,025	59	115	72	203	280	330	1,059
Middle East	9,907	14	65	7	202	23	145	456	848	2,795	1,334	1,722	1,375	1,377	9,451
Australia	2,476	110	197	134	178	172	122	913	64	126	126	412	360	475	1,563
New Zealand	1,001	24	39	33	32	16	121	265	15	73	393	110	95	50	736
India	39,431	129	1,335	788	2,612	494	3,075	8,433	1,802	9,375	13,085	2,880	1,323	2,533	30,998
Russia	97,067	27,101	19,876	20,008	9,288	4,610	2,683	83,566	150	732	431	1,990	4,615	5,583	13,501
East Europe	4,294	423	296	96	1,569	30	85	2,499	53	117	356	400	715	154	1,795
Indonesia	4,000	13	60	304	305	159	156	997	188	432	66	1,544	87	686	3,003
Philippines	2,337	190	119	247	203	125	103	987	834	27	157	169	90	73	1,350
Finland	4,942	192	1,594	153	169	69	78	2,255	37	54	28	207	957	1,404	2,687
Norway	4,477	1,554	1,155	620	54	32	135	3,550	36	31	109	353	158	240	927
Spain	345	19	13	46	8	2	44	132	11	14	85	60	12	31	213
Africa	385	14	25	19	3	12	78	151	12	32	14	34	13	129	234
Myanmar	464	2	8	2	18	17	-	47	-	-	32	26	357	2	417
Israel	4,595	108	67	1,574	290	5	-	2,044	12	46	7	804	609	1,073	2,551
Lao	191	-	5	1	-	-	9	15	-	-	42	-	134	-	176
Vietnam	7,020	29	347	7	336	162	1,115	1,996	1,553	2,225	471	219	192	364	5,024
Brunei	184	-	1	-	-	-	-	1	15	28	64	26	9	41	183
Cambodia	225	-	9	20	34	1	1	65	11	112	-	28	9	-	160
Others in South Asia	1,933	16	103	26	36	58	10	249	82	441	215	342	585	19	1,684
Others in The Americas	2,975	63	46	1,979	25	12	172	2,297	189	124	-	171	40	154	678
Others	18,944	3,073	1,125	3,173	2,412	785	1,537	12,105	80	587	382	1,755	982	3,053	6,839
<b>Total</b>	<b>807,147</b>	<b>76,279</b>	<b>67,045</b>	<b>81,380</b>	<b>68,498</b>	<b>50,431</b>	<b>69,574</b>	<b>413,207</b>	<b>53,634</b>	<b>71,927</b>	<b>57,333</b>	<b>63,790</b>	<b>67,281</b>	<b>79,975</b>	<b>393,940</b>

**Guest Arrivals at Accommodation Establishments in Chonburi 2006**

**Hotel Group 3**

Nationality	Total	Jan.	Feb.	Mar.	Apr.	May	Jun.	Jan.-Jun.	Jul.	Aug.	Sep.	Oct.	Nov.	Dec.	Jul.-Dec.
Thai	295,497	11,284	11,797	29,106	22,884	16,989	14,908	106,968	19,654	17,673	17,067	62,716	35,170	36,249	188,529
Malaysia	18,497	1,808	2,496	3,106	1,178	984	2,646	12,218	1,719	261	1,120	1,792	437	950	6,279
Singapore	17,620	1,416	1,291	2,071	619	1,958	3,622	10,977	1,214	334	1,780	674	795	1,846	6,643
China	171,023	10,415	8,232	12,711	24,220	13,907	6,813	76,298	17,663	11,089	21,506	11,641	14,721	18,105	94,725
Hong Kong	59,399	5,613	5,174	9,060	3,431	5,914	6,419	35,611	5,478	2,157	5,981	5,790	1,891	2,491	23,788
Japan	18,967	1,494	3,337	4,084	1,180	631	534	11,260	519	615	2,621	1,210	1,099	1,643	7,707
Korea	36,012	218	534	1,047	1,869	204	93	3,965	403	250	246	11,069	12,033	8,046	32,047
Taiwan	27,306	198	279	838	569	33	24	1,941	5,377	1,391	6,428	5,683	4,557	1,929	25,365
Austria	3,169	261	974	329	347	154	465	2,530	74	61	22	130	150	202	639
Belgium	2,323	291	357	92	111	138	78	1,067	45	42	33	410	430	296	1,256
Denmark	4,092	577	638	560	177	8	157	2,117	125	81	161	643	399	566	1,975
France	14,082	1,393	1,567	3,353	1,748	885	642	9,588	376	292	420	960	886	1,560	4,494
Germany	45,359	3,353	9,901	4,678	5,401	6,625	3,299	33,257	1,474	1,436	1,551	2,094	3,209	2,338	12,102
Italy	5,699	969	1,286	317	161	185	392	3,310	190	525	231	342	665	436	2,389
Netherlands	8,493	940	2,362	947	246	565	429	5,489	48	293	246	932	794	691	3,004
Sweden	18,674	622	6,239	4,499	296	176	401	12,233	162	71	84	700	781	4,643	6,441
Switzerland	5,911	1,200	1,044	128	155	127	1,023	3,677	264	72	167	544	653	534	2,234
U.K.	42,612	4,539	3,973	2,008	2,010	3,000	2,038	17,568	902	740	2,165	8,223	6,874	6,140	25,044
U.S.A.	17,682	1,415	2,218	1,323	1,151	1,464	918	8,489	626	505	2,601	2,169	2,174	1,118	9,193
Canada	2,824	291	750	443	101	8	181	1,774	74	29	154	330	245	218	1,050
Middle East	32,537	2,023	2,198	4,520	728	2,371	1,818	13,658	3,520	4,188	6,560	1,379	1,945	1,287	18,879
Australia	8,341	969	959	557	305	414	899	4,103	248	178	467	2,008	850	487	4,238
New Zealand	1,282	218	125	36	41	0	11	431	25	36	167	174	95	354	851
India	79,767	7,135	5,737	8,733	6,510	10,670	10,131	48,916	6,716	3,398	10,037	4,608	3,104	2,988	30,851
Russia	116,431	22,427	8,021	6,454	6,206	3,535	1,265	47,908	954	891	838	8,226	19,801	37,813	68,523
East Europe	6,469	146	1,366	567	895	447	138	3,559	61	67	4	1,294	641	843	2,910
Indonesia	5,259	173	98	618	250	270	213	1,622	464	170	1,373	1,131	93	406	3,637
Philippines	640	170	77	36	32	28	21	364	37	22	114	38	60	5	276
Finland	19,265	6,746	1,583	2,747	669	22	103	11,870	146	19	37	1,096	2,036	4,061	7,395
Norway	3,987	184	887	640	234	127	873	2,945	207	46	86	227	223	253	1,042
Spain	609	59	28	138	8	8	112	353	27	16	35	62	54	62	256
Africa	967	84	43	162	336	0	11	636	7	12	62	129	25	96	331
Myanmar	344	78	18	0	12	0	28	136	6	0	55	107	40	0	208
Israel	2,764	184	367	194	107	14	235	1,101	147	36	139	349	583	409	1,663
Lao	721	16	0	5	671	0	0	692	27	0	0	0	0	2	29
Vietnam	52,048	3,753	5,381	6,180	2,453	1,698	2,682	22,147	10,741	6,553	8,175	1,113	1,007	2,312	29,901
Brunei	87	2	2	2	0	0	0	6	0	0	66	0	0	15	81
Cambodia	884	33	22	5	169	301	0	530	45	2	152	0	129	26	354
Others in South Asia	12,822	680	247	785	271	562	80	2,625	208	81	478	1,508	5,141	2,781	10,197
Others in The Americas	3,482	898	281	1,415	0	0	2	2,596	0	5	97	57	94	633	886
Others	87,015	2,222	3,104	1,737	1,175	728	463	9,429	593	566	816	644	56,169	18,798	77,586
<b>Total</b>	<b>1,250,962</b>	<b>96,497</b>	<b>94,993</b>	<b>116,231</b>	<b>88,926</b>	<b>75,150</b>	<b>64,167</b>	<b>535,964</b>	<b>80,566</b>	<b>54,203</b>	<b>94,342</b>	<b>142,202</b>	<b>180,053</b>	<b>163,632</b>	<b>714,998</b>

**Guest Arrivals at Accommodation Establishments in Chonburi 2006**

**Hotel Group 4**

Nationality	Total	Jan.	Feb.	Mar.	Apr.	May	Jun.	Jan.-Jun.	Jul.	Aug.	Sep.	Oct.	Nov.	Dec.	Jul.-Dec.
Thai	346,276	38,262	44,475	40,012	39,953	24,300	29,027	216,029	18,616	10,476	15,116	37,423	21,099	27,517	130,247
Malaysia	54,790	3,645	6,043	5,921	4,364	3,485	7,701	31,159	3,698	3,120	4,037	7,906	1,780	3,090	23,631
Singapore	16,568	1,250	737	1,618	1,498	674	1,981	7,758	1,028	759	612	1,833	1,160	3,418	8,810
China	112,783	6,951	8,133	7,866	8,267	11,103	3,266	45,586	18,905	9,214	1,090	10,969	13,969	13,050	67,197
Hong Kong	76,454	8,252	5,056	9,586	9,756	5,940	9,678	48,268	5,644	4,852	6,032	8,353	1,472	1,833	28,186
Japan	14,649	1,814	2,042	1,716	2,038	1,003	972	9,585	609	566	1,361	1,522	400	606	5,064
Korea	5,571	569	346	648	677	274	837	3,351	470	260	283	680	113	414	2,220
Taiwan	68,554	13,216	4,896	36	15,842	274	5,454	39,718	8,936	4,639	15,109	77	32	43	28,836
Austria	3,956	528	939	366	362	81	336	2,612	117	257	88	629	152	101	1,344
Belgium	6,054	919	626	636	1,246	62	187	3,676	1,202	174	255	613	106	28	2,378
Denmark	7,481	1,208	692	720	1,448	185	970	5,223	614	358	209	562	355	160	2,258
France	21,473	3,083	3,967	4,012	3,475	486	485	15,508	641	563	755	1,555	1,231	1,220	5,965
Germany	26,487	3,993	3,701	5,559	4,204	589	1,445	19,491	821	641	874	1,966	1,092	1,602	6,996
Italy	14,892	2,573	1,817	2,446	2,543	701	495	10,575	575	694	705	949	543	851	4,317
Netherlands	10,858	1,611	612	1,454	1,931	262	1,124	6,994	696	421	407	1,520	399	421	3,864
Sweden	11,661	1,636	1,576	2,104	1,959	192	720	8,187	760	316	533	1,046	224	595	3,474
Switzerland	12,555	2,123	1,196	2,108	2,069	486	693	8,675	515	369	476	1,198	477	845	3,880
U.K.	68,672	13,310	4,458	7,672	15,897	897	3,175	45,409	4,729	2,077	4,256	7,193	2,661	2,347	23,263
U.S.A.	22,531	2,434	2,101	3,359	2,889	632	1,379	12,794	1,904	856	1,803	3,429	745	1,000	9,737
Canada	4,739	687	444	839	720	200	103	2,993	97	100	248	841	282	178	1,746
Middle East	69,067	5,870	7,371	7,298	7,036	3,226	5,530	36,331	6,393	4,057	1,996	5,796	6,216	8,278	32,736
Australia	13,425	1,483	841	3,022	1,741	115	728	7,930	1,088	463	1,009	1,666	397	872	5,495
New Zealand	2,736	391	743	242	468	4	240	2,088	167	67	31	328	35	20	648
India	61,301	2,052	3,734	4,438	2,437	327	5,556	18,544	368	2,191	351	11,179	7,439	21,229	42,757
Russia	61,286	2,766	2,481	3,097	3,315	1,294	747	13,700	663	809	154	572	16,955	28,433	47,586
East Europe	7,911	535	1,948	3,352	641	73	99	6,648	566	54	4	193	171	275	1,263
Indonesia	9,629	486	436	511	583	202	889	3,107	1,517	538	438	3,484	150	395	6,522
Philippines	1,799	149	86	59	179	92	269	834	26	186	130	405	128	90	965
Finland	23,846	2,960	918	1,543	3,548	225	220	9,414	143	123	342	649	1,902	11,273	14,432
Norway	15,005	2,386	1,102	1,762	2,855	238	439	8,782	1,286	486	999	1,955	618	879	6,223
Spain	283	3	7	16	4	10	16	56	18	8	14	100	38	49	227
Africa	299	24	-	-	29	12	34	99	42	-	43	61	31	23	200
Myanmar	571	9	-	27	10	129	-	175	68	37	-	171	17	103	396
Israel	4,593	694	659	505	832	71	310	3,071	198	69	137	678	171	269	1,522
Lao	285	3	3	-	4	-	13	23	22	-	-	39	21	180	262
Vietnam	74,898	5,222	3,860	6,134	6,260	2,246	11,138	34,860	13,192	8,592	7,080	1,917	3,696	5,561	40,038
Brunei	282	-	-	-	-	-	-	-	-	-	-	80	19	183	282
Cambodia	9,102	1,207	412	629	1,446	816	702	5,212	975	744	943	1,163	65	-	3,890
Others in South Asia	645	-	-	199	-	4	95	298	4	132	-	6	88	117	347
Others in The Americas	2,226	56	48	347	67	-	-	518	9	132	330	902	186	149	1,708
Others	20,949	5,547	1,811	1,292	6,013	437	1,619	16,719	522	181	753	1,882	175	717	4,230
<b>Total</b>	<b>1,287,142</b>	<b>139,907</b>	<b>120,317</b>	<b>133,151</b>	<b>158,606</b>	<b>61,347</b>	<b>98,872</b>	<b>712,000</b>	<b>97,844</b>	<b>59,581</b>	<b>69,003</b>	<b>123,490</b>	<b>86,810</b>	<b>138,414</b>	<b>575,142</b>

**Guest Arrivals at Accommodation Establishments in Chonburi 2006**

**Hotel Group 5**

Nationality	Total	Jan.	Feb.	Mar.	Apr.	May	Jun.	Jan.-Jun.	Jul.	Aug.	Sep.	Oct.	Nov.	Dec.	Jul.-Dec.
Thai	362,024	12,627	16,325	18,876	14,012	28,881	46,253	136,974	40,265	25,967	21,552	61,821	40,092	35,353	225,050
Malaysia	2,172	37	457	507	42	110	236	1,389	173	116	127	147	120	100	783
Singapore	1,793	58	206	310	102	146	253	1,075	-	130	26	197	218	147	718
China	3,710	156	379	502	177	183	523	1,920	-	162	660	287	548	133	1,790
Hong Kong	2,076	60	62	315	189	-	574	1,200	86	144	-	246	281	119	876
Japan	12,043	544	791	877	616	293	894	4,015	173	488	2,865	2,416	1,055	1,031	8,028
Korea	3,949	46	161	178	52	165	557	1,159	432	232	996	393	338	399	2,790
Taiwan	1,051	80	91	100	90	55	-	416	173	25	125	90	161	61	635
Austria	7,857	207	498	552	255	37	894	2,443	-	23	2,542	295	1,565	989	5,414
Belgium	8,914	323	482	534	446	110	641	2,536	346	70	2,447	1,253	586	1,676	6,378
Denmark	11,441	668	857	950	777	110	472	3,834	303	556	2,816	1,687	932	1,313	7,607
France	14,527	971	1,656	1,835	1,100	220	1,603	7,385	130	765	823	2,547	1,159	1,718	7,142
Germany	61,784	3,174	6,361	7,141	3,594	1,245	3,796	25,311	259	1,251	1,224	3,177	18,676	11,886	36,473
Italy	14,360	1,237	1,524	1,689	1,401	201	810	6,862	86	718	970	2,154	1,268	2,302	7,498
Netherlands	14,235	1,170	556	662	1,325	165	4,674	8,552	-	394	148	1,801	1,074	2,266	5,683
Sweden	24,288	1,668	3,259	3,611	1,909	220	574	11,241	519	246	2,943	1,998	2,620	4,721	13,047
Switzerland	13,764	689	1,145	1,269	5,782	311	456	9,652	86	278	158	1,253	747	1,590	4,112
U.K.	70,473	5,900	10,147	11,337	1,742	1,282	1,755	32,163	1,253	997	9,947	3,210	6,354	16,549	38,310
U.S.A.	16,890	569	2,307	2,602	644	1,080	742	7,944	692	579	3,091	1,441	910	2,233	8,946
Canada	9,376	594	1,681	1,863	305	366	354	5,163	-	139	866	1,187	477	1,524	4,213
Middle East	22,652	1,074	1,804	2,045	1,836	1,447	1,586	9,792	3,501	6,512	517	893	1,232	205	12,860
Australia	11,508	674	1,520	1,685	265	201	827	5,172	173	487	42	1,679	1,802	2,153	6,336
New Zealand	2,130	197	288	365	145	55	-	1,050	-	139	612	41	55	233	1,080
India	10,681	213	330	365	225	201	6,884	8,218	216	417	232	516	788	294	2,463
Russia	15,321	145	243	315	520	-	202	1,425	43	116	11	90	13,567	69	13,896
East Europe	2,654	314	647	717	70	18	84	1,850	-	232	-	295	-	277	804
Indonesia	587	66	115	128	4	-	169	482	-	-	-	-	-	105	105
Philippines	1,465	-	-	-	993	-	169	1,162	-	116	-	41	74	72	303
Finland	8,520	897	2,237	2,479	373	18	236	6,240	-	93	-	229	401	1,557	2,280
Norway	6,076	510	853	945	279	73	202	2,862	778	417	-	115	796	1,108	3,214
Spain	608	115	95	105	118	-	-	433	86	23	-	8	41	17	175
Africa	648	48	206	228	54	-	34	570	-	70	-	-	8	-	78
Myanmar	29	4	12	9	4	-	-	29	-	-	-	-	-	-	-
Israel	2,797	477	515	571	540	18	-	2,121	-	23	21	66	117	449	676
Lao	571	5	-	-	4	238	-	247	-	324	-	-	-	-	324
Vietnam	143	-	41	46	-	-	17	104	-	23	-	-	16	-	39
Brunei	47	-	-	-	-	-	-	-	-	-	-	33	-	14	47
Cambodia	139	9	41	46	10	-	-	106	-	-	-	-	-	33	33
Others in South Asia	1,416	144	227	251	163	128	-	913	-	116	42	8	79	258	503
Others in The Americas	1,563	53	82	91	60	-	-	286	-	-	-	25	864	388	1,277
Others	13,422	932	737	817	1,232	293	607	4,618	43	603	5,327	352	1,279	1,200	8,804
<b>Total</b>	<b>759,704</b>	<b>36,655</b>	<b>58,938</b>	<b>66,918</b>	<b>41,455</b>	<b>37,870</b>	<b>77,078</b>	<b>318,914</b>	<b>49,816</b>	<b>42,991</b>	<b>61,150</b>	<b>91,991</b>	<b>100,300</b>	<b>94,542</b>	<b>440,790</b>

สถิติท่องเที่ยวภายในประเทศปี ๒๕๔๘

ภาคตะวันออก

รวมในเมือง เกาะช้าง เกาะกูด เกาะหมาก

และหมู่เกาะอื่นๆ จังหวัดตราด

### Internal Tourism in Trat 2005 - 2006

Type of Data	2005	Δ (%)	2006	Δ (%)
<b>Visitor</b>	<b>830,989</b>	<b>+ 12.74</b>	<b>1,045,764</b>	<b>+ 25.85</b>
Thai	619,537	+ 5.76	770,968	+ 24.44
Foreigners	211,452	+ 39.75	274,796	+ 29.96
<b>Tourist</b>	<b>776,770</b>	<b>+ 12.55</b>	<b>992,314</b>	<b>+ 27.75</b>
Thai	580,103	+ 5.33	733,215	+ 26.39
Foreigners	196,667	+ 41.08	259,099	+ 31.75
<b>Excursionist</b>	<b>54,219</b>	<b>+ 15.51</b>	<b>53,450</b>	<b>- 1.42</b>
Thai	39,434	+ 12.57	37,753	- 4.26
Foreigners	14,785	+ 24.17	15,697	+ 6.17
<b>Average Length of Stay (Day)</b>	<b>2.58</b>	<b>-</b>	<b>2.43</b>	<b>-</b>
Thai	2.20	-	2.11	-
Foreigners	3.72	-	3.32	-
<b>Average Expenditure ( Baht/Person/Day )</b>				
<b>Visitor</b>	<b>1,891.18</b>	<b>+ 2.64</b>	<b>1,951.96</b>	<b>+ 3.21</b>
Thai	1,671.84	- 0.38	1,754.53	+ 4.95
Foreigners	2,277.79	- 1.45	2,308.95	+ 1.37
<b>Tourist</b>	<b>1,915.52</b>	<b>+ 2.51</b>	<b>1,972.41</b>	<b>+ 2.97</b>
Thai	1,695.39	- 0.36	1,773.53	+ 4.61
Foreigners	2,299.52	- 1.96	2,330.74	+ 1.36
<b>Excursionist</b>	<b>989.88</b>	<b>+ 7.16</b>	<b>1,029.92</b>	<b>+ 4.04</b>
Thai	910.14	+ 4.40	995.16	+ 9.34
Foreigners	1,202.57	+ 11.69	1,113.57	- 7.40
<b>Revenue ( Million Baht )</b>				
<b>Visitor</b>	<b>3,898.08</b>	<b>+ 24.85</b>	<b>4,804.64</b>	<b>+ 23.26</b>
Thai	2,198.57	+ 4.39	2,780.83	+ 26.48
Foreigners	1,699.51	+ 67.25	2,023.81	+ 19.08
<b>ACCOMMODATION ESTABLISHMENTS</b>				
<b>Establishments</b>	223	+ 9.31	246	+ 10.31
<b>Rooms</b>	6,282	+ 8.48	7,139	+ 13.64
<b>Occupancy Rate ( % )</b>	43.70	+ 6.84	41.13	- 2.58
<b>Average Length of Stay (Day)</b>	3.24	-	2.95	-
<b>Number of Guest Arrivals</b>	<b>711,290</b>	<b>+ 8.56</b>	<b>910,725</b>	<b>+ 28.04</b>
Thai	528,848	+ 0.99	663,248	+ 25.41
Foreigners	182,442	+ 38.68	247,477	+ 35.65

สรุปข้อมูลผู้เยี่ยมเยือน ปี 2549

จังหวัดตราด (รวมในเมือง เกาะช้าง เกาะกูด เกาะหมากและหมู่เกาะอื่นๆ)

รายการข้อมูล		ไทย	ต่างประเทศ	รวม
จำนวนผู้เยี่ยมเยือน		770,968	274,796	1,045,764
นักท่องเที่ยว		733,215	259,099	992,314
นักทัศนอาจร		37,753	15,697	53,450
จำนวนผู้เยี่ยมเยือนจำแนกตามพาหนะการเดินทาง		770,968	274,796	1,045,764
ประเภท การเดินทาง	เครื่องบิน	13,863	24,629	38,492
	รถไฟ	-	-	-
	รถโดยสารประจำทาง	312,138	171,915	484,053
	รถส่วนตัว	444,299	77,643	521,942
	อื่นๆ	668	609	1,277
จำนวนนักท่องเที่ยวจำแนกตามประเภทที่พัก		733,215	259,099	992,314
โรงแรม/เกสต์เฮ้าส์/บังกาโล/รีสอร์ท		663,248	247,477	910,725
บ้านญาติ/เพื่อน		64,304	10,865	75,169
ที่พักในอุทยานฯ		1,397	-	1,397
บ้านรับรองฯ		3,850	757	4,607
อื่นๆ		416	-	416
ระยะเวลาพำนักเฉลี่ยของนักท่องเที่ยว(วัน)		2.11	3.32	2.43
ค่าใช้จ่ายเฉลี่ย/คน/วัน(บาท)		1,754.53	2,308.95	1,951.96
นักท่องเที่ยว		1,773.53	2,330.74	1,972.41
นักทัศนอาจร		995.16	1,113.57	1,029.92
รายได้(ล้านบาท)		2,780.83	2,023.81	4,804.64
นักท่องเที่ยว		2,743.25	2,006.33	4,749.58
นักทัศนอาจร		37.58	17.48	55.06
จำนวนครั้งเฉลี่ยของการเดินทางในรอบปี(ครั้ง)		1.62	1.75	1.65
นักท่องเที่ยว		1.59	1.78	1.64
นักทัศนอาจร		2.24	1.28	1.96

จำนวนผู้เยี่ยมชมเดือนจำแนกตามสถานที่พัก และพาหนะการเดินทาง ปี 2549  
จังหวัดตราด (รวมในเมือง เกาะช้าง เกาะกูด เกาะหมากและหมู่เกาะอื่นๆ)

รายการ	พาหนะการเดินทาง	ประเภทที่พัก					นักท่องเที่ยว	นักท่องเที่ยว	ผู้เยี่ยมชม	
		โรงแรม/เกสต์เฮาส์/บังกาโล/รีสอร์ท	บ้านญาติ/เพื่อน	ที่พักในอุทยานฯ	บ้านพักรับรอง	อื่นๆ				
ประเภทเดินทาง	เครื่องบิน	- ไทย	13,760	-	-	-	-	13,760	103	13,863
		- ต่างประเทศ	24,286	-	-	-	-	24,286	343	24,629
		<b>รวม</b>	<b>38,046</b>	-	-	-	-	<b>38,046</b>	<b>446</b>	<b>38,492</b>
	รถไฟ	- ไทย	-	-	-	-	-	-	-	-
		- ต่างประเทศ	-	-	-	-	-	-	-	-
		<b>รวม</b>	-	-	-	-	-	-	-	-
	รถโดยสาร	- ไทย	258,708	32,405	648	585	-	292,346	19,792	312,138
		- ต่างประเทศ	154,570	8,049	-	406	-	163,025	8,890	171,915
		<b>รวม</b>	<b>413,278</b>	<b>40,454</b>	<b>648</b>	<b>991</b>	-	<b>455,371</b>	<b>28,682</b>	<b>484,053</b>
	รถส่วนตัว	- ไทย	390,417	31,627	749	3,265	416	426,474	17,825	444,299
		- ต่างประเทศ	68,117	2,730	-	351	-	71,198	6,445	77,643
		<b>รวม</b>	<b>458,534</b>	<b>34,357</b>	<b>749</b>	<b>3,616</b>	<b>416</b>	<b>497,672</b>	<b>24,270</b>	<b>521,942</b>
	อื่นๆ	- ไทย	363	272	-	-	-	635	33	668
		- ต่างประเทศ	504	86	-	-	-	590	19	609
		<b>รวม</b>	<b>867</b>	<b>358</b>	-	-	-	<b>1,225</b>	<b>52</b>	<b>1,277</b>
	รวมทั้งหมด	- ไทย	663,248	64,304	1,397	3,850	416	733,215	37,753	770,968
- ต่างประเทศ		247,477	10,865	-	757	-	259,099	15,697	274,796	
<b>รวม</b>		<b>910,725</b>	<b>75,169</b>	<b>1,397</b>	<b>4,607</b>	<b>416</b>	<b>992,314</b>	<b>53,450</b>	<b>1,045,764</b>	

หมายเหตุ : ผู้เยี่ยมชม : นักท่องเที่ยวและนักท่องเที่ยว นักท่องเที่ยว : ผู้เยี่ยมชมที่ค้างคืน นักท่องเที่ยว : ผู้เยี่ยมชมที่ไม่ค้างคืน



จำนวนผู้เยี่ยมชม จำแนกตามพาหนะเดินทาง ปี 2549  
จังหวัดตราด (รวมในเมือง เกาะช้าง เกาะกูด เกาะหมากและหมู่เกาะอื่นๆ)

พาหนะเดินทาง		นักท่องเที่ยว						นักท่องเที่ยว						ผู้เยี่ยมชม					
		ไทย	ร้อยละ	ต่างประเทศ	ร้อยละ	รวม	ร้อยละ	ไทย	ร้อยละ	ต่างประเทศ	ร้อยละ	รวม	ร้อยละ	ไทย	ร้อยละ	ต่างประเทศ	ร้อยละ	รวม	ร้อยละ
ประเภทพาหนะ	เครื่องบิน	13,760	1.88	24,286	9.37	38,046	3.63	103	0.27	343	2.19	446	0.83	13,863	1.80	24,629	8.96	38,492	3.68
	รถไฟ	-	-	-	-	-	-	-	-	-	-	-	-	-	-	-	-	-	-
	รถโดยสาร	292,346	39.87	163,025	62.92	455,371	45.89	19,792	52.42	8,890	56.64	28,682	53.66	312,138	40.49	171,915	62.56	484,053	46.29
	รถส่วนตัว	426,474	58.16	71,198	27.48	497,672	50.15	17,825	47.21	6,445	41.06	24,270	45.41	444,299	57.63	77,643	28.25	521,942	49.91
	อื่นๆ	635	0.09	590	0.23	1,225	0.13	33	0.10	19	0.11	52	0.10	668	0.08	609.00	0.23	1,277	0.12
<b>รวมทั้งหมด</b>		<b>733,215</b>	<b>100.00</b>	<b>259,099</b>	<b>100.00</b>	<b>992,314</b>	<b>100.00</b>	<b>37,753</b>	<b>100.00</b>	<b>15,697</b>	<b>100.00</b>	<b>53,450</b>	<b>100.00</b>	<b>770,968</b>	<b>100.00</b>	<b>274,786</b>	<b>100.00</b>	<b>1,045,764</b>	<b>100.00</b>

จำนวนนักท่องเที่ยว จำแนกตามสถานที่พัก ปี 2549  
จังหวัดตราด (รวมในเมือง เกาะช้าง เกาะกูด เกาะหมากและหมู่เกาะอื่นๆ)

สถานที่พัก	นักท่องเที่ยว					
	ไทย	ร้อยละ	ต่างประเทศ	ร้อยละ	รวม	ร้อยละ
1. โรงแรม/เกสต์เฮาส์/บังกาโล/รีสอร์ท	663,248	90.46	247,477	95.52	910,725	91.78
2. บ้านญาติ/บ้านเพื่อน	64,304	8.77	10,865	4.19	75,169	7.58
3. ที่พักในอุทยานแห่งชาติ	1,397	0.19	-	-	1,397	0.14
4. บ้านพักรับรองของทางราชการ	3,850	0.53	757	0.29	4,607	0.46
5. อื่น ๆ	416	0.05	-	-	416	0.04
<b>รวม</b>	<b>733,215</b>	<b>100.00</b>	<b>259,099</b>	<b>100.00</b>	<b>992,314</b>	<b>100.00</b>

ระยะพำนักเฉลี่ยของนักท่องเที่ยว จำแนกตามสถานที่พัก ปี 2549  
จังหวัดตราด (รวมในเมือง เกาะช้าง เกาะกูด เกาะหมากและหมู่เกาะอื่นๆ)

สถานที่พัก	นักท่องเที่ยว		
	ไทย	ต่างประเทศ	รวมทั้งหมด
1. โรงแรม/เกสต์เฮาส์/บังกาโล/รีสอร์ท	2.09	3.35	2.44
2. บ้านญาติ/บ้านเพื่อน	2.26	2.61	2.31
3. ที่พักในอุทยานแห่งชาติ	2.00	-	2.00
4. บ้านพักรับรองของทางราชการ	2.32	2.12	2.29
5. อื่น ๆ	1.50	-	1.50

รายได้จากการท่องเที่ยวของผู้เยี่ยมเยือน จำแนกตามหมวดรายได้ต่างๆ ปี 2549

จังหวัดตราด (รวมในเมือง เกาะช้าง เกาะกูด เกาะหมากและหมู่เกาะอื่นๆ)

(หน่วย : ล้านบาท)

หมวดรายได้	นักท่องเที่ยว						นักท่องเที่ยว						ผู้เยี่ยมเยือน					
	ไทย	ร้อยละ	ต่างประเทศ	ร้อยละ	รวม	ร้อยละ	ไทย	ร้อยละ	ต่างประเทศ	ร้อยละ	รวม	ร้อยละ	ไทย	ร้อยละ	ต่างประเทศ	ร้อยละ	รวม	ร้อยละ
1. ค่าที่พัก	1,017.48	37.09	723.74	36.07	1,741.22	36.66	-	-	-	-	-	-	1,017.48	36.59	723.74	35.76	1,741.22	36.24
2. ค่าอาหารและเครื่องดื่ม	583.94	21.29	410.45	20.46	994.39	20.94	14.75	39.25	6.66	38.10	21.41	38.88	598.69	21.53	417.11	20.61	1,015.80	21.14
3. ค่าซื้อสินค้าและของที่ระลึก	331.25	12.08	238.47	11.89	569.72	12.00	10.32	27.46	5.11	29.23	15.43	28.02	341.57	12.28	243.58	12.04	585.15	12.18
4. ค่าใช้จ่ายเพื่อความบันเทิง	261.55	9.53	230.56	11.49	492.11	10.36	3.40	9.05	1.11	6.35	4.51	8.19	264.95	9.53	231.67	11.45	496.62	10.34
5. ค่าบริการท่องเที่ยวภายในจังหวัด	146.73	5.35	180.54	9.00	327.27	6.89	1.77	4.71	1.38	7.89	3.15	5.72	148.50	5.34	181.92	8.99	330.42	6.88
6. ค่าพาหนะเดินทางในจังหวัด	304.01	11.08	173.66	8.66	477.67	10.06	6.14	16.34	2.75	15.73	8.89	16.15	310.15	11.15	176.41	8.72	486.56	10.13
7. ค่าใช้จ่ายอื่นๆ	98.29	3.58	48.91	2.43	147.20	3.09	1.20	3.19	0.47	2.70	1.67	3.04	99.49	3.58	49.38	2.43	148.87	3.09
<b>รวมทุกหมวดค่าใช้จ่าย</b>	<b>2,743.25</b>	<b>100.00</b>	<b>2,006.33</b>	<b>100.00</b>	<b>4,749.58</b>	<b>100.00</b>	<b>37.58</b>	<b>100.00</b>	<b>17.48</b>	<b>100.00</b>	<b>55.06</b>	<b>100.00</b>	<b>2,780.83</b>	<b>100.00</b>	<b>2,023.81</b>	<b>100.00</b>	<b>4,804.64</b>	<b>100.00</b>

ค่าใช้จ่ายเฉลี่ยต่อคนต่อวันของผู้เยี่ยมชม จําแนกตามหมวดค่าใช้จ่ายต่างๆ ปี 2549

จังหวัดตราด (รวมในเมือง เกาะช้าง เกาะกูด เกาะหมากและหมู่เกาะอื่นๆ)

(หน่วย : บาท/คน/วัน)

หมวดค่าใช้จ่าย	นักท่องเที่ยว						นักทัศนาจร						ผู้เยี่ยมชม					
	ไทย	ร้อยละ	ต่างประเทศ	ร้อยละ	รวม	ร้อยละ	ไทย	ร้อยละ	ต่างประเทศ	ร้อยละ	รวม	ร้อยละ	ไทย	ร้อยละ	ต่างประเทศ	ร้อยละ	รวม	ร้อยละ
1. ค่าที่พัก	657.68	37.08	841.35	36.10	722.10	36.61	-	-	-	-	-	-	642.01	36.58	826.28	35.79	707.60	36.25
2. ค่าอาหารและเครื่องดื่ม	377.45	21.28	477.15	20.47	412.38	20.91	390.70	39.26	424.28	38.11	400.56	38.89	377.76	21.53	476.20	20.62	412.80	21.15
3. ค่าซื้อสินค้าของที่ระลึก	214.11	12.07	277.22	11.89	236.27	11.98	273.36	27.47	325.54	29.23	288.68	28.03	215.52	12.28	278.09	12.04	237.79	12.18
4. ค่าใช้จ่ายเพื่อความบันเทิง	169.06	9.53	268.03	11.50	204.08	10.35	90.06	9.05	70.71	6.35	84.38	8.19	167.18	9.53	264.49	11.45	201.82	10.34
5. ค่าบริการท่องเที่ยวภายในจังหวัด	94.84	5.35	209.88	9.00	135.72	6.88	46.88	4.71	87.91	7.89	58.93	5.72	93.70	5.34	207.69	8.99	134.28	6.88
6. ค่าพาหนะเดินทางในจังหวัด	196.51	11.08	201.88	8.66	198.09	10.04	162.64	16.34	175.19	15.73	166.32	16.15	195.70	11.15	201.40	8.72	197.73	10.13
7. ค่าใช้จ่ายอื่นๆ	63.88	3.61	55.23	2.38	63.77	3.23	31.52	3.17	29.94	2.69	31.05	3.02	62.66	3.59	54.80	2.39	59.94	3.07
<b>รวมทุกหมวดค่าใช้จ่าย</b>	<b>1,773.53</b>	<b>100.00</b>	<b>2,330.74</b>	<b>100.00</b>	<b>1,972.41</b>	<b>100.00</b>	<b>995.16</b>	<b>100.00</b>	<b>1,113.57</b>	<b>100.00</b>	<b>1,029.92</b>	<b>100.00</b>	<b>1,754.53</b>	<b>100.00</b>	<b>2,308.95</b>	<b>100.00</b>	<b>1,951.96</b>	<b>100.00</b>

จำนวนผู้เยี่ยมชมออนไลน์ จำแนกตามเพศ ปี 2549

จังหวัดตราด (รวมในเมือง เกาะช้าง เกาะกูด เกาะหมากและหมู่เกาะอื่นๆ)

เพศ	นักท่องเที่ยว						นักทัศนาจร						ผู้เยี่ยมชมออนไลน์					
	ไทย	ร้อยละ	ต่างประเทศ	ร้อยละ	รวม	ร้อยละ	ไทย	ร้อยละ	ต่างประเทศ	ร้อยละ	รวม	ร้อยละ	ไทย	ร้อยละ	ต่างประเทศ	ร้อยละ	รวม	ร้อยละ
ชาย	358,368	48.88	151,484	58.47	509,852	51.38	17,803	47.16	8,609	54.84	26,412	49.41	376,171	48.79	160,093	58.26	536,264	51.28
หญิง	374,847	51.12	107,615	41.53	482,462	48.62	19,950	52.84	7,088	45.16	27,038	50.59	394,797	51.21	114,703	41.74	509,500	48.72
รวม	733,215	100.00	259,099	100.00	992,314	100.00	37,753	100.00	15,697	100.00	53,450	100.00	770,968	100.00	274,796	100.00	1,045,764	100.00

จำนวนผู้เยี่ยมชม จำแนกตามอายุ ปี 2549

จังหวัดตราด (รวมในเมือง เกาะช้าง เกาะกูด เกาะหมากและหมู่เกาะอื่น ๆ)

อายุ (ปี)	นักท่องเที่ยว						นักท่องเที่ยว						ผู้เยี่ยมชม					
	ไทย	ร้อยละ	ต่างประเทศ	ร้อยละ	รวม	ร้อยละ	ไทย	ร้อยละ	ต่างประเทศ	ร้อยละ	รวม	ร้อยละ	ไทย	ร้อยละ	ต่างประเทศ	ร้อยละ	รวม	ร้อยละ
1. 15 - 24 ปี	225,493	30.75	13,973	5.39	239,466	24.13	8,599	22.78	1,996	12.72	10,595	19.82	234,092	30.36	15,969	5.81	250,061	23.91
2. 25 - 34 ปี	311,310	42.46	53,117	20.50	364,427	36.72	14,702	38.94	4,350	27.71	19,052	35.64	326,012	42.29	57,467	20.91	383,479	36.67
3. 35 - 44 ปี	129,742	17.89	87,867	33.91	217,609	21.93	8,785	23.27	5,100	32.49	13,885	25.98	138,527	17.97	92,967	33.83	231,494	22.14
4. 45 - 54 ปี	49,480	6.75	58,301	22.50	107,781	10.86	3,911	10.36	2,417	15.40	6,328	11.84	53,391	6.93	60,718	22.10	114,109	10.91
5. 55 - 64 ปี	14,075	1.92	28,372	10.95	42,447	4.28	1,239	3.27	1,410	8.98	2,649	4.96	15,314	2.00	29,782	10.84	45,096	4.31
6. มากกว่า 64 ปี	3,115	0.43	17,469	6.75	20,584	2.08	517	1.38	424	2.70	941	1.76	3,632	0.45	17,893	6.51	21,525	2.06
<b>รวม</b>	<b>733,215</b>	<b>100.00</b>	<b>259,099</b>	<b>100.00</b>	<b>992,314</b>	<b>100.00</b>	<b>37,753</b>	<b>100.00</b>	<b>15,697</b>	<b>100.00</b>	<b>53,450</b>	<b>100.00</b>	<b>770,968</b>	<b>100.00</b>	<b>274,796</b>	<b>100.00</b>	<b>1,045,764</b>	<b>100.00</b>
<b>อายุเฉลี่ย</b>	<b>30.77</b>		<b>43.00</b>		<b>33.96</b>		<b>33.59</b>		<b>38.70</b>		<b>35.09</b>		<b>30.91</b>		<b>42.75</b>		<b>34.02</b>	

จำนวนผู้เยี่ยมชมออนไลน์ จำแนกตามอาชีพ ปี 2549  
จังหวัดตราด (รวมในเมือง เกาะช้าง เกาะกูด เกาะหมากและหมู่เกาะอื่น ๆ)

อาชีพ	นักท่องเที่ยว						นักทัศนาจร						ผู้เยี่ยมชมออนไลน์					
	ไทย	ร้อยละ	ต่างประเทศ	ร้อยละ	รวม	ร้อยละ	ไทย	ร้อยละ	ต่างประเทศ	ร้อยละ	รวม	ร้อยละ	ไทย	ร้อยละ	ต่างประเทศ	ร้อยละ	รวม	ร้อยละ
1. ประกอบธุรกิจส่วนตัว	140,859	19.21	73,962	28.55	214,821	21.65	6,054	16.04	2,185	13.92	8,239	15.41	146,913	19.06	76,147	27.71	223,060	21.33
2.ข้าราชการ-วิสาหกิจ	100,726	13.74	28,215	10.89	128,941	12.99	4,952	13.12	1,173	7.47	6,125	11.46	105,678	13.71	29,388	10.69	135,066	12.92
3.พนักงานบริษัท	215,515	29.39	73,997	28.56	289,512	29.18	10,382	27.50	4,832	30.78	15,214	28.46	225,897	29.30	78,829	28.69	304,726	29.14
4.แม่บ้าน-ว่างงาน	22,032	3.00	-	-	22,032	2.22	723	1.92	1,098	6.99	1,821	3.41	22,755	2.95	1,098	0.40	23,853	2.28
5.นักเรียน-นักศึกษา	176,129	24.03	8,812	3.40	184,941	18.64	7,073	18.73	1,996	12.72	9,069	16.97	183,202	23.76	10,808	3.93	194,010	18.55
6.เกษียณ	8,439	1.15	28,643	11.05	37,082	3.74	866	2.29	883	5.63	1,749	3.27	9,305	1.21	29,526	10.74	38,831	3.71
7.เกษตรกร	20,854	2.84	-	-	20,854	2.10	3,930	10.41	81	0.52	4,011	7.50	24,784	3.21	81	0.03	24,865	2.38
8.ลูกจ้าง-คนงาน-พนักงาน	48,661	6.64	8,758	3.38	57,419	5.79	3,773	9.99	1,751	11.15	5,524	10.33	52,434	6.80	10,509	3.82	62,943	6.02
9.อื่นๆ	-	-	36,712	14.17	36,712	3.69	-	-	1,698	10.82	1,698	3.19	-	-	38,410	13.99	38,410	3.67
<b>รวมทั้งหมด</b>	<b>733,215</b>	<b>100.00</b>	<b>259,099</b>	<b>100.00</b>	<b>992,314</b>	<b>100.00</b>	<b>37,753</b>	<b>100.00</b>	<b>15,697</b>	<b>100.00</b>	<b>53,450</b>	<b>100.00</b>	<b>770,968</b>	<b>100.00</b>	<b>274,796</b>	<b>100.00</b>	<b>1,045,764</b>	<b>100.00</b>

จำนวนผู้เยี่ยมเยือนคนไทย จำแนกตามระดับของรายได้ ปี 2549  
จังหวัดตราด (รวมในเมือง เกาะช้าง เกาะกูด เกาะหมากและหมู่เกาะอื่นๆ)

ระดับของรายได้ (หน่วย:บาท)	คนไทย					
	นักท่องเที่ยว	ร้อยละ	นักทัศนาจร	ร้อยละ	ผู้เยี่ยมเยือน	ร้อยละ
1. ไม่มีรายได้	126,309	17.23	3,096	8.20	129,405	16.78
2. ต่ำกว่า 10,000 บาท	175,949	24.00	10,837	28.71	186,786	24.23
3. 10,001-15,000 บาท	224,819	30.66	15,484	41.00	240,303	31.17
4. 15,001-30,000 บาท	118,566	16.17	3,699	9.80	122,265	15.86
5. 30,001-45,000 บาท	46,145	6.29	2,906	7.70	49,051	6.36
6. 45,001-60,000 บาท	21,923	2.99	682	1.81	22,605	2.93
7. 60,001-75,000 บาท	5,772	0.79	1,044	2.77	6,816	0.88
8. 75,001-90,000 บาท	3,034	0.41	5	0.01	3,039	0.39
9. มากกว่า 90,000 บาท	10,698	1.46	-	-	10,698	1.40
<b>รวมทั้งหมด</b>	<b>733,215</b>	<b>100.00</b>	<b>37,753</b>	<b>100.00</b>	<b>770,968</b>	<b>100.00</b>



จำนวนผู้เยี่ยมเยือนชาวต่างประเทศ จำแนกตามระดับของรายได้ ปี 2549  
จังหวัดตราด (รวมในเมือง เกาะช้าง เกาะกูด เกาะหมากและหมู่เกาะอื่นๆ)

ระดับของรายได้ (หน่วย : USD)	ชาวต่างประเทศ					
	นักท่องเที่ยว	ร้อยละ	นักทัศนอาจร	ร้อยละ	ผู้เยี่ยมเยือน	ร้อยละ
1. Under 20,000 USD/ Year	48,236	18.62	2,698	17.19	50,934	18.54
2. 20,001 – 40,000 USD/ Year	91,818	35.44	5,171	32.94	96,989	35.29
3. 40,001 – 60,000 USD/ Year	65,390	25.24	5,209	33.18	70,599	25.69
4. 60,001 – 80,000 USD/ Year	24,466	9.44	2,106	13.42	26,572	9.67
5. 80,001 – 100,000 USD/ Year	17,722	6.84	442	2.82	18,164	6.61
6. Over 100,000 USD/ Year	11,467	4.42	71	0.45	11,538	4.20
<b>รวมทั้งหมด</b>	<b>259,099</b>	<b>100.00</b>	<b>15,697</b>	<b>100.00</b>	<b>274,796</b>	<b>100.00</b>

จำนวนผู้เยี่ยมเยือนชาวไทย จำแนกตามถิ่นที่อยู่ ปี 2549

จังหวัดตราด (รวมในเมือง เกาะช้าง เกาะกูด เกาะหมากและหมู่เกาะอื่นๆ)

ถิ่นที่อยู่ของผู้เยี่ยมเยือน	นักท่องเที่ยว		นักท่องเที่ยว		ผู้เยี่ยมเยือน	
	จำนวน	ร้อยละ	จำนวน	ร้อยละ	จำนวน	ร้อยละ
1. กรุงเทพมหานคร	277,121	37.80	8,040	21.30	285,161	36.99
2. ภาคกลาง	92,368	12.60	5,625	14.90	97,993	12.71
3. ภาคตะวันตก	17,154	2.34	724	1.92	17,878	2.32
4. ภาคตะวันออก	213,652	29.14	19,803	52.45	233,455	30.28
5. ภาคเหนือ	75,427	10.29	1,210	3.21	76,637	9.94
6. ภาคใต้	16,527	2.25	53	0.14	16,580	2.15
7. ภาคตะวันออกเฉียงเหนือ	40,966	5.58	2,298	6.08	43,264	5.61
<b>รวม</b>	<b>733,215</b>	<b>100.00</b>	<b>37,753</b>	<b>100.00</b>	<b>770,968</b>	<b>100.00</b>

จำนวนผู้เยี่ยมชมชาวต่างประเทศ จำแนกตามถิ่นที่อยู่ ปี 2549

จังหวัดตราด (รวมในเมือง เกาะช้าง เกาะกูด เกาะหมากและหมู่เกาะอื่นๆ)

ถิ่นที่อยู่ของผู้เยี่ยมชม	นักท่องเที่ยว		นักทัศนาจร		ผู้เยี่ยมชม	
	จำนวน	ร้อยละ	จำนวน	ร้อยละ	จำนวน	ร้อยละ
1. อเมริกา	17,599	6.79	3,136	19.98	20,735	7.55
2. ยุโรป	183,270	70.73	7,891	50.27	191,161	69.56
3. โอเชียเนีย	11,197	4.32	535	3.41	11,732	4.27
4. เอเชีย	36,060	13.92	3,695	23.54	39,755	14.47
5. ตะวันออกกลาง	8,754	3.38	342	2.18	9,096	3.31
6. แอฟริกา	2,219	0.86	98	0.62	2,317	0.84
<b>รวม</b>	<b>259,099</b>	<b>100.00</b>	<b>15,697</b>	<b>100.00</b>	<b>274,796</b>	<b>100.00</b>

จำนวนผู้เยี่ยมเยือน จำนวนตามจำนวนครั้งในการเดินทางเข้ามาท่องเที่ยวจังหวัดนี้ในรอบ 1 ปี ปี 2549

จังหวัดตราด (รวมในเมือง เกาะช้าง เกาะกูด เกาะหมากและหมู่เกาะอื่นๆ)

จำนวนครั้ง ของการเดินทาง	นักท่องเที่ยว						นักทัศนาจร						ผู้เยี่ยมเยือน					
	ไทย	ร้อยละ	ต่างประเทศ	ร้อยละ	รวม	ร้อยละ	ไทย	ร้อยละ	ต่างประเทศ	ร้อยละ	รวม	ร้อยละ	ไทย	ร้อยละ	ต่างประเทศ	ร้อยละ	รวม	ร้อยละ
1 ครั้ง	535,194	72.99	147,429	56.90	682,623	68.79	23,512	62.28	12,691	80.85	36,203	67.73	558,706	72.47	160,120	58.27	718,826	68.74
2 ครั้ง	104,158	14.21	68,752	26.54	172,910	17.42	2,285	6.05	2,151	13.70	4,436	8.30	106,443	13.81	70,903	25.80	177,346	16.96
3 ครั้ง	32,462	4.43	10,738	4.14	43,200	4.35	1,959	5.19	443	2.82	2,402	4.49	34,421	4.46	11,181	4.07	45,602	4.36
4 ครั้ง	10,193	1.39	20,123	7.77	30,316	3.06	2,930	7.76	377	2.40	3,307	6.19	13,123	1.70	20,500	7.46	33,623	3.22
5 ครั้ง	23,851	3.25	9,360	3.61	33,211	3.35	3,455	9.15	26	0.17	3,481	6.51	27,306	3.54	9,386	3.42	36,692	3.51
มากกว่า 5 ครั้ง	27,357	3.73	2,897	1.04	30,054	3.03	3,612	9.57	9	0.06	3,621	6.78	30,969	4.02	2,706	0.98	33,675	3.21
<b>รวม</b>	<b>733,215</b>	<b>100.00</b>	<b>259,099</b>	<b>100.00</b>	<b>992,314</b>	<b>100.00</b>	<b>37,753</b>	<b>100.00</b>	<b>15,697</b>	<b>100.00</b>	<b>53,450</b>	<b>100.00</b>	<b>770,968</b>	<b>100.00</b>	<b>274,796</b>	<b>100.00</b>	<b>1,045,764</b>	<b>100.00</b>
<b>จำนวนครั้งเฉลี่ย/ปี</b>	<b>1.59</b>	<b>-</b>	<b>1.78</b>	<b>-</b>	<b>1.64</b>	<b>-</b>	<b>2.24</b>	<b>-</b>	<b>1.28</b>	<b>-</b>	<b>1.96</b>	<b>-</b>	<b>1.62</b>	<b>-</b>	<b>1.75</b>	<b>-</b>	<b>1.65</b>	<b>-</b>

**จำนวนผู้เยี่ยมชมออนไลน์ จำแนกตามจำนวนผู้ร่วมเดินทาง ปี 2549**  
**จังหวัดตราด (รวมในเมือง เกาะช้าง เกาะกูด เกาะหมากและหมู่เกาะอื่น ๆ)**

จำนวนผู้ร่วมเดินทาง	นักท่องเที่ยว						นักท่องเที่ยว						ผู้เยี่ยมชม					
	ไทย	ร้อยละ	ต่างประเทศ	ร้อยละ	รวม	ร้อยละ	ไทย	ร้อยละ	ต่างประเทศ	ร้อยละ	รวม	ร้อยละ	ไทย	ร้อยละ	ต่างประเทศ	ร้อยละ	รวม	ร้อยละ
คนเดียว	80,152	10.93	34,836	13.45	114,988	11.59	14,560	38.57	1,100	7.01	15,660	29.30	94,712	12.28	35,936	13.08	130,648	12.49
2 คน	199,278	27.18	120,598	46.55	319,876	32.24	10,201	27.02	5,309	33.82	15,510	29.02	209,479	27.17	125,907	45.82	335,386	32.07
3 คน	82,064	11.19	18,993	7.33	101,057	10.18	4,067	10.77	2,748	17.51	6,815	12.75	86,131	11.17	21,741	7.91	107,872	10.32
4 คน	128,034	17.46	48,052	18.55	176,086	17.74	2,298	6.09	1,607	10.24	3,905	7.31	130,332	16.90	49,659	18.07	179,991	17.21
5 คน	58,859	8.03	15,188	5.86	74,047	7.46	1,379	3.65	540	3.44	1,919	3.59	60,238	7.81	15,728	5.72	75,966	7.26
6 - 10 คน	154,420	21.06	14,527	5.61	168,947	17.03	4,451	11.79	236	1.50	4,687	8.77	158,871	20.61	14,763	5.37	173,634	16.60
มากกว่า 10 คน	30,408	4.15	6,905	2.65	37,313	3.76	797	2.11	4,157	26.48	4,954	9.26	31,205	4.06	11,062	4.03	42,267	4.05
<b>รวม</b>	<b>733,215</b>	<b>100.00</b>	<b>259,099</b>	<b>100.00</b>	<b>992,314</b>	<b>100.00</b>	<b>37,753</b>	<b>100.00</b>	<b>15,697</b>	<b>100.00</b>	<b>53,450</b>	<b>100.00</b>	<b>770,968</b>	<b>100.00</b>	<b>274,796</b>	<b>100.00</b>	<b>1,045,764</b>	<b>100.00</b>
<b>จำนวนคน/ครั้ง</b>	<b>4.19</b>	<b>-</b>	<b>3.04</b>	<b>-</b>	<b>3.89</b>	<b>-</b>	<b>2.83</b>	<b>-</b>	<b>4.62</b>	<b>-</b>	<b>3.36</b>	<b>-</b>	<b>4.12</b>	<b>-</b>	<b>3.13</b>	<b>-</b>	<b>3.86</b>	<b>-</b>

จำนวนผู้เยี่ยมชม จำนวนตามความสัมพันธ์กับผู้ร่วมเดินทาง ปี 2549

จังหวัดตราด (รวมในเมือง เกาะช้าง เกาะกูด เกาะหมากและหมู่เกาะอื่นๆ)

ความสัมพันธ์ กับผู้ร่วมเดินทาง	นักท่องเที่ยว						นักท่องเที่ยว						ผู้เยี่ยมชม					
	ไทย	ร้อยละ	ต่างประเทศ	ร้อยละ	รวม	ร้อยละ	ไทย	ร้อยละ	ต่างประเทศ	ร้อยละ	รวม	ร้อยละ	ไทย	ร้อยละ	ต่างประเทศ	ร้อยละ	รวม	ร้อยละ
คนเดียว	80,152	10.93	35,741	13.79	115,893	11.68	14,560	38.57	1,118	7.12	15,678	29.33	94,712	12.28	36,859	13.41	131,571	12.58
เพื่อน	401,240	54.72	78,398	30.26	479,638	48.34	14,212	37.64	6,752	43.01	20,964	39.22	415,452	53.89	85,150	30.99	500,602	47.87
แฟน	61,833	8.43	31,256	12.06	93,089	9.38	2,207	5.85	3,576	22.78	5,783	10.82	64,040	8.31	34,832	12.68	98,872	9.45
ครอบครัว	132,757	18.11	94,106	36.32	226,863	22.86	4,435	11.75	3,721	23.71	8,156	15.26	137,192	17.79	97,827	35.60	235,019	22.47
ญาติ	31,673	4.32	11,106	4.29	42,779	4.31	537	1.42	217	1.38	754	1.41	32,210	4.18	11,323	4.12	43,533	4.16
กลุ่มที่ทำงาน	25,560	3.49	8,492	3.28	34,052	3.43	1,802	4.77	313	2.00	2,115	3.96	27,362	3.55	8,805	3.20	36,167	3.47
<b>รวม</b>	<b>733,215</b>	<b>100.00</b>	<b>259,099</b>	<b>100.00</b>	<b>992,314</b>	<b>100.00</b>	<b>37,753</b>	<b>100.00</b>	<b>15,687</b>	<b>100.00</b>	<b>53,450</b>	<b>100.00</b>	<b>770,968</b>	<b>100.00</b>	<b>274,796</b>	<b>100.00</b>	<b>1,045,764</b>	<b>100.00</b>

จำนวนผู้เยี่ยมชม จำนวนตามวัตถุประสงค์หลักของการเดินทาง ปี 2549

จังหวัดตราด (รวมในเมือง เกาะช้าง เกาะกูด เกาะหมากและหมู่เกาะอื่นๆ)

วัตถุประสงค์หลัก ของการเดินทาง	นักท่องเที่ยว						นักท่องเที่ยว						ผู้เยี่ยมชม					
	ไทย	ร้อยละ	ต่างประเทศ	ร้อยละ	รวม	ร้อยละ	ไทย	ร้อยละ	ต่างประเทศ	ร้อยละ	รวม	ร้อยละ	ไทย	ร้อยละ	ต่างประเทศ	ร้อยละ	รวม	ร้อยละ
1. ท่องเที่ยว/พักผ่อน	556,003	75.83	253,176	97.71	809,179	81.54	20,868	55.28	13,261	84.48	34,129	63.85	576,871	74.82	266,437	96.98	843,308	80.64
2. ประชุม/อบรม/สัมมนา/ดูงาน	27,114	3.70	4,243	1.64	31,357	3.16	375	0.99	550	3.50	925	1.73	27,489	3.57	4,793	1.74	32,282	3.09
3. ติดต่อธุรกิจ	22,002	3.00	469	0.18	22,471	2.26	4,444	11.77	720	4.59	5,164	9.66	26,446	3.43	1,189	0.43	27,635	2.64
4. ปฏิบัติราชการ	18,311	2.50	0	0.00	18,311	1.85	1,620	4.29	123	0.78	1,743	3.26	19,931	2.59	123	0.04	20,054	1.92
5. เยี่ยมญาติ/เพื่อน	102,141	13.93	1,211	0.47	103,352	10.42	8,211	21.75	735	4.68	8,946	16.74	110,352	14.31	1,946	0.71	112,298	10.74
6. ชมนิทรรศการ/แสดงสินค้า	5,993	0.82	0	0.00	5,993	0.60	838	2.22	283	1.80	1,121	2.10	6,831	0.89	283	0.10	7,114	0.68
7. ได้รับรางวัล	1,183	0.16	-	-	1,183	0.12	54	0.14	-	-	54	0.10	1,237	0.16	-	-	1,237	0.12
8. อื่น ๆ	468	0.06	-	-	468	0.05	1,343	3.56	25	0.17	1,368	2.56	1,811	0.23	25	0.02	1,836	0.17
<b>รวมทั้งหมด</b>	<b>733,215</b>	<b>100.00</b>	<b>259,099</b>	<b>100.00</b>	<b>992,314</b>	<b>100.00</b>	<b>37,753</b>	<b>100.00</b>	<b>15,697</b>	<b>100.00</b>	<b>53,450</b>	<b>100.00</b>	<b>770,968</b>	<b>100.00</b>	<b>274,796</b>	<b>100.00</b>	<b>1,045,764</b>	<b>100.00</b>

จำนวนผู้เยี่ยมชมออนไลน์ จำแนกตามจำนวนจังหวัดที่รวมอยู่ในการเดินทางแต่ละครั้ง ปี 2549

จังหวัดตราด (รวมในเมือง เกาะช้าง เกาะกูด เกาะหมากและหมู่เกาะอื่นๆ)

จำนวนจังหวัดที่ รวมอยู่ในการเดินทาง	นักท่องเที่ยว						นักทัศนาจร						ผู้เยี่ยมชมออนไลน์					
	ไทย	ร้อยละ	ต่างประเทศ	ร้อยละ	รวม	ร้อยละ	ไทย	ร้อยละ	ต่างประเทศ	ร้อยละ	รวม	ร้อยละ	ไทย	ร้อยละ	ต่างประเทศ	ร้อยละ	รวม	ร้อยละ
1 จังหวัด	536,232	73.13	99,684	38.47	635,916	64.08	30,081	79.68	9,547	60.83	39,628	74.14	566,313	73.45	109,231	39.74	675,544	64.59
2 จังหวัด	147,837	20.16	120,166	46.38	268,003	27.01	5,511	14.60	5,348	34.07	10,859	20.32	153,348	19.89	125,514	45.68	278,862	26.67
3 จังหวัด	36,089	4.92	24,150	9.32	60,239	6.07	1,681	4.45	682	4.34	2,363	4.42	37,770	4.90	24,832	9.04	62,602	5.99
4 จังหวัด	9,154	1.25	15,099	5.83	24,253	2.44	82	0.22	120	0.76	202	0.38	9,236	1.20	15,219	5.54	24,455	2.34
5 จังหวัด	3,893	0.53	-	-	3,893	0.39	398	1.05	-	-	398	0.74	4,291	0.56	-	-	4,291	0.41
มากกว่า 5 จังหวัด	10	0.01	-	-	10	0.01	-	-	-	-	-	-	10	0.00	-	-	10	0.00
<b>รวม</b>	<b>733,215</b>	<b>100.00</b>	<b>259,099</b>	<b>100.00</b>	<b>992,314</b>	<b>100.00</b>	<b>37,753</b>	<b>100.00</b>	<b>15,697</b>	<b>100.00</b>	<b>53,450</b>	<b>100.00</b>	<b>770,968</b>	<b>100.00</b>	<b>274,796</b>	<b>100.00</b>	<b>1,045,764</b>	<b>100.00</b>
<b>จำนวนจังหวัดเฉลี่ย</b>	<b>1.36</b>	<b>-</b>	<b>1.83</b>	<b>-</b>	<b>1.48</b>	<b>-</b>	<b>1.28</b>	<b>-</b>	<b>1.45</b>	<b>-</b>	<b>1.33</b>	<b>-</b>	<b>1.36</b>	<b>-</b>	<b>1.80</b>	<b>-</b>	<b>1.47</b>	<b>-</b>



## ข้อมูลสถานพักแรม จังหวัดตราด

## มกราคม - ธันวาคม

	2549	2548	Δ (%)
จำนวนสถานพักแรม (แห่ง)	246	223	+ 10.31
ในเมือง	61	55	+ 10.91
โรงแรม	16	13	+ 23.08
เกสต์เฮาส์	19	19	+ 0.00
อื่น ๆ	26	23	+ 13.04
หมู่เกาะ	185	168	+ 10.12
เกาะช้าง	135	125	+ 8.00
เกาะอื่น ๆ	50	43	+ 16.28
จำนวนห้องพัก (ห้อง)	7,139	6,282	+ 13.64
ในเมือง	1,374	1,305	+ 5.29
โรงแรม	618	495	+ 24.85
เกสต์เฮาส์	185	189	- 2.12
อื่น ๆ	571	621	- 8.05
หมู่เกาะ	5,765	4,977	+ 15.83
เกาะช้าง	4,527	4,130	+ 9.61
เกาะอื่น ๆ	1,238	847	+ 46.16
อัตราการเข้าพักเฉลี่ย (%)	41.13	43.70	- 2.58
ในเมือง	38.01	40.01	- 2.00
โรงแรม	41.77	55.94	- 14.17
เกสต์เฮาส์	33.75	28.97	+ 4.78
อื่น ๆ	35.32	30.68	+ 4.64
หมู่เกาะ	41.87	44.67	- 2.80
เกาะช้าง	44.71	46.40	- 1.69
เกาะอื่น ๆ	31.47	36.25	- 4.77
จำนวนนักท่องเที่ยวพักโรงแรม (คน)	910,725	711,290	+ 28.04
ในเมือง	177,570	199,777	- 11.12
โรงแรม	80,093	106,534	- 24.82
เกสต์เฮาส์	22,406	19,954	+ 12.29
อื่น ๆ	75,071	73,289	+ 2.43
หมู่เกาะ	733,155	511,513	+ 43.33
เกาะช้าง	609,473	435,522	+ 39.94
เกาะอื่น ๆ	123,682	75,991	+ 62.76
ระยะเวลาทำนั้กเฉลี่ย (วัน)	2.95	3.24	- 0.29
ในเมือง	2.41	2.25	+ 0.16
โรงแรม	2.70	2.39	+ 0.32
เกสต์เฮาส์	2.04	2.03	+ 0.00
อื่น ๆ	2.21	2.12	+ 0.09
หมู่เกาะ	3.09	3.63	- 0.55
เกาะช้าง	3.10	3.68	- 0.57
เกาะอื่น ๆ	3.00	3.38	- 0.36
จำนวนคนพักต่อห้อง	2.49	2.31	+ 0.18
ในเมือง	2.21	2.33	- 0.12
โรงแรม	2.30	2.48	- 0.18
เกสต์เฮาส์	2.05	1.99	+ 0.06
อื่น ๆ	2.13	2.18	- 0.05
หมู่เกาะ	2.54	2.31	+ 0.24
เกาะช้าง	2.58	2.29	+ 0.28
เกาะอื่น ๆ	2.38	2.39	- 0.01

**Occupancy Rate of Accommodation Establishments**

**in Trat**

**January - December 2006**

Month	Mainland				Islands			Grand
	Hotel	Guest House	Others	Total	Koh Chang	Others	Total	Total
January	56.44	35.27	38.88	<b>46.29</b>	51.23	37.79	<b>48.34</b>	<b>47.95</b>
February	48.68	36.21	36.13	<b>41.79</b>	47.66	35.34	<b>45.01</b>	<b>44.39</b>
March	46.71	31.87	39.95	<b>41.90</b>	51.41	35.50	<b>47.99</b>	<b>46.82</b>
April	55.87	40.99	43.58	<b>48.76</b>	55.96	37.49	<b>51.99</b>	<b>51.37</b>
May	43.93	34.78	41.82	<b>41.82</b>	47.55	33.50	<b>44.53</b>	<b>44.01</b>
June	35.79	36.72	32.79	<b>34.67</b>	40.29	27.98	<b>37.65</b>	<b>37.07</b>
<b>Total (Jan.-Jun.)</b>	<b>47.90</b>	<b>35.97</b>	<b>38.86</b>	<b>42.54</b>	<b>49.02</b>	<b>34.60</b>	<b>45.92</b>	<b>45.27</b>
July	34.07	30.80	33.78	<b>33.51</b>	39.48	20.76	<b>35.66</b>	<b>35.24</b>
August	34.06	32.08	33.46	<b>33.54</b>	37.94	22.96	<b>34.89</b>	<b>34.63</b>
September	34.06	29.97	30.63	<b>32.08</b>	36.29	21.36	<b>33.25</b>	<b>33.02</b>
October	35.37	32.21	30.10	<b>32.75</b>	39.33	32.79	<b>37.93</b>	<b>36.93</b>
November	37.06	31.48	30.80	<b>33.71</b>	42.40	33.66	<b>40.52</b>	<b>39.21</b>
December	39.21	32.61	31.97	<b>35.31</b>	47.02	38.56	<b>45.20</b>	<b>43.30</b>
<b>Total (Jul.-Dec.)</b>	<b>35.64</b>	<b>31.53</b>	<b>31.79</b>	<b>33.49</b>	<b>40.41</b>	<b>28.35</b>	<b>37.82</b>	<b>36.99</b>
<b>Total</b>	<b>41.77</b>	<b>33.75</b>	<b>35.32</b>	<b>38.01</b>	<b>44.71</b>	<b>31.47</b>	<b>41.87</b>	<b>41.13</b>

## Guest Arrivals at Accommodation Establishments

### Trat

Nationality	January-December		
	2006	2005	Δ(%)
Thai	663,248	528,848	+ 25.41
Malaysia	288	505	- 42.97
Singapore	504	595	- 15.29
China	2,076	1,579	+ 31.48
Hong Kong	1,763	684	+ 157.75
Japan	3,705	2,749	+ 34.78
Korea	4,057	2,778	+ 46.04
Taiwan	2,865	950	+ 201.58
Austria	4,629	2,566	+ 80.40
Belgium	7,154	5,303	+ 34.90
Denmark	14,487	11,409	+ 26.98
France	16,694	12,014	+ 38.95
Germany	27,476	20,987	+ 30.92
Italy	11,203	8,249	+ 35.81
Netherlands	15,663	14,852	+ 5.46
Sweden	19,362	14,268	+ 35.70
Switzerland	7,763	6,629	+ 17.11
U.K.	25,128	20,236	+ 24.17
U.S.A.	10,850	6,844	+ 58.53
Canada	5,403	4,341	+ 24.46
Middle East	6,065	6,445	- 5.90
Australia	4,958	3,631	+ 36.55
New Zealand	3,861	2,498	+ 54.56
India	3,260	1,842	+ 76.98
Russian	12,719	7,464	+ 70.40
East EU	2,411	699	+ 244.92
Indonesia	2,064	701	+ 194.44
Philippines	2,213	802	+ 175.94
Finland	2,739	1,099	+ 149.23
Norway	3,912	1,333	+ 193.47
Spain	2,848	1,281	+ 122.33
Africa	1,809	1,161	+ 55.81
Myanmar	1,668	713	+ 133.94
Israel	2,166	2,193	- 1.23
Lao	912	296	+ 208.11
Vietnam	837	489	+ 71.17
Brunei	787	341	+ 130.79
Cambodia	2,945	973	+ 202.67
Others South Asia	500	162	+ 208.64
Others The Americas	642	42	+ 1428.57
Others	7,091	10,739	- 33.97
<b>Total</b>	<b>910,725</b>	<b>711,290</b>	<b>+ 28.04</b>
Thai	663,248	528,848	+ 25.41
Foreigners	247,477	182,442	+ 35.65

### Guest Arrivals at Accommodation Establishments in Trat 2006

Total															
Nationality	Total	Jan.	Feb.	Mar.	Apr.	May	Jun.	Jan.-Jun.	Jul.	Aug.	Sep.	Oct.	Nov.	Dec.	Jul.-Dec.
Thai	663,248	61,492	50,730	60,986	85,254	66,291	47,767	372,520	41,429	44,620	42,362	47,449	51,163	63,705	290,728
Malaysia	288	47	20	14	22	14	13	130	14	10	7	41	36	50	158
Singapore	504	50	55	45	47	50	36	283	31	22	17	46	54	51	221
China	2,076	224	167	119	143	147	89	889	111	108	93	210	308	357	1,187
Hong Kong	1,763	174	186	150	137	132	63	842	133	149	181	144	142	172	921
Japan	3,705	353	313	240	246	282	198	1,632	268	277	243	315	465	505	2,073
Korea	4,057	396	270	281	234	332	229	1,742	280	243	259	443	543	547	2,315
Taiwan	2,865	260	232	284	239	260	183	1,458	249	254	267	210	189	238	1,407
Austria	4,629	391	371	340	283	303	245	1,933	372	386	483	376	452	627	2,696
Belgium	7,154	625	630	588	590	628	387	3,448	506	488	540	720	620	832	3,706
Denmark	14,487	1,319	1,169	1,253	1,074	1,106	896	6,817	1,076	993	972	1,510	1,427	1,692	7,670
France	16,694	1,520	1,422	1,258	1,490	1,394	987	8,071	1,201	1,249	1,160	1,444	1,570	1,999	8,623
Germany	27,476	3,155	2,452	2,273	2,390	2,194	1,573	14,037	1,841	1,789	1,516	2,361	2,644	3,288	13,439
Italy	11,203	779	847	974	802	941	734	5,077	779	915	796	981	1,192	1,463	6,126
Netherlands	15,663	1,456	1,252	1,392	1,067	1,108	938	7,213	1,364	1,246	1,208	1,482	1,583	1,567	8,450
Sweden	19,362	1,431	1,467	1,526	1,609	1,668	953	8,654	1,335	1,075	1,161	2,172	2,376	2,589	10,708
Switzerland	7,763	741	552	599	619	711	414	3,636	593	677	659	651	650	897	4,127
U.K.	25,128	2,617	2,062	2,227	2,539	2,444	1,500	13,389	1,970	1,677	1,582	1,906	2,227	2,377	11,739
U.S.A.	10,850	773	769	825	741	991	673	4,772	694	916	799	919	1,214	1,536	6,078
Canada	5,403	483	440	409	446	527	369	2,674	454	467	456	385	481	486	2,729
Middle East	6,065	642	466	551	570	625	516	3,370	343	412	392	504	492	552	2,695
Australia	4,958	457	485	445	385	450	330	2,552	435	429	393	392	359	398	2,406
New Zealand	3,861	349	298	334	303	302	289	1,875	379	302	368	286	344	307	1,986
India	3,260	297	364	263	248	285	214	1,671	284	295	282	216	213	299	1,589
Russia	12,719	1,268	828	1,275	1,192	916	393	5,872	878	740	701	1,425	1,421	1,682	6,847
East Europe	2,411	182	164	206	176	174	135	1,037	225	246	301	194	179	229	1,374
Indonesia	2,064	174	138	159	164	167	123	925	213	192	206	175	166	187	1,139
Philippines	2,213	180	213	177	196	158	134	1,058	202	225	247	169	154	158	1,155
Finland	2,739	272	372	257	258	190	190	1,539	227	223	231	174	160	185	1,200
Norway	3,912	310	363	452	502	433	285	2,345	278	273	266	218	232	300	1,567
Spain	2,848	219	235	246	284	311	131	1,426	348	323	303	161	131	156	1,422
Africa	1,809	153	153	159	126	128	89	808	165	140	196	170	174	156	1,001
Myanmar	1,668	132	126	140	167	146	167	878	129	155	128	98	112	168	790
Israel	2,166	233	152	141	121	140	110	897	241	229	159	101	204	335	1,269
Lao	912	63	52	99	58	54	46	372	97	117	100	85	65	76	540
Vietnam	837	57	62	92	72	49	43	375	83	79	88	69	51	92	462
Brunei	787	48	85	72	78	69	39	391	66	61	65	55	74	75	396
Cambodia	2,945	396	270	379	302	287	275	1,909	218	257	90	135	126	210	1,036
Others in South Asia	500	29	42	46	31	40	26	214	50	56	46	42	37	55	286
Others in The Americas	642	36	72	38	67	37	41	291	77	27	44	64	72	67	351
Others	7,091	640	488	495	725	488	320	3,156	485	505	479	701	771	994	3,935
<b>Total</b>	<b>910,725</b>	<b>84,423</b>	<b>70,834</b>	<b>81,809</b>	<b>105,997</b>	<b>86,972</b>	<b>62,143</b>	<b>492,178</b>	<b>60,123</b>	<b>62,847</b>	<b>59,846</b>	<b>69,199</b>	<b>74,873</b>	<b>91,659</b>	<b>418,547</b>

### Guest Arrivals at Accommodation Establishments in Trat 2006

**Mainland**

Nationality	Total	Jan.	Feb.	Mar.	Apr.	May	Jun.	Jan.-Jun.	Jul.	Aug.	Sep.	Oct.	Nov.	Dec.	Jul.-Dec.
Thai	146,852	16,069	13,215	14,335	16,285	12,513	10,479	82,896	9,771	9,861	9,428	11,007	11,240	12,649	63,956
Malaysia	44	7	4	6	12	2	3	34	-	-	-	1	3	6	10
Singapore	82	6	12	9	21	14	9	71	1	3	-	3	2	2	11
China	329	26	44	30	51	38	36	225	13	14	9	16	27	25	104
Hong Kong	308	21	28	27	42	29	12	159	22	28	29	36	10	26	149
Japan	483	32	41	37	79	33	36	258	37	27	35	26	61	39	225
Korea	516	33	43	39	51	48	56	270	38	37	32	57	46	36	246
Taiwan	589	47	58	52	58	79	38	332	52	25	47	56	42	35	257
Austria	717	70	73	42	58	45	47	335	80	77	78	64	41	42	382
Belgium	1,040	79	92	79	121	126	97	594	54	87	61	88	64	92	446
Denmark	1,485	157	129	154	167	140	138	885	87	91	95	149	84	94	600
France	1,546	158	150	158	221	130	142	959	59	96	82	113	101	136	587
Germany	2,071	211	230	219	269	187	145	1,261	87	131	113	174	149	156	810
Italy	1,331	97	91	95	131	116	137	667	81	90	95	186	95	117	664
Netherlands	1,514	138	140	147	195	126	120	866	76	103	86	160	107	116	648
Sweden	1,609	149	124	132	202	180	126	913	88	108	73	131	160	136	696
Switzerland	1,079	99	82	68	105	78	96	528	78	88	102	112	69	102	551
U.K.	2,128	198	213	171	276	217	174	1,249	94	125	101	227	180	152	879
U.S.A.	1,068	83	71	77	86	99	74	490	64	139	102	113	81	79	578
Canada	997	83	76	73	105	78	68	483	81	75	85	98	78	97	514
Middle East	1,116	88	98	91	121	99	97	594	82	82	73	141	60	84	522
Australia	767	86	47	72	55	53	38	351	46	65	88	92	69	56	416
New Zealand	612	47	35	43	32	35	41	233	94	30	60	60	76	59	379
India	577	51	28	43	38	53	32	245	58	62	59	60	51	42	332
Russia	707	67	62	57	59	45	35	325	50	59	73	89	57	54	382
East Europe	499	37	26	33	40	26	26	188	56	63	60	56	37	39	311
Indonesia	412	32	36	26	30	30	24	178	41	44	51	42	22	34	234
Philippines	372	39	24	19	18	25	9	134	44	35	71	35	31	22	238
Finland	370	26	52	27	18	22	15	160	45	29	37	40	22	37	210
Norway	367	26	37	32	34	25	17	171	16	36	32	41	32	39	196
Spain	354	26	25	20	31	27	15	144	50	31	28	44	32	25	210
Africa	315	27	22	24	18	13	6	110	22	29	49	45	30	30	205
Myanmar	663	54	41	58	98	71	101	423	45	49	35	27	40	44	240
Israel	255	30	33	18	21	19	8	129	22	15	31	13	24	21	126
Lao	178	13	10	18	13	6	8	68	31	23	25	13	11	7	110
Vietnam	115	12	10	10	6	7	7	52	14	7	12	11	7	12	63
Brunei	105	4	5	5	6	5	8	33	17	10	17	12	12	4	72
Cambodia	2,279	346	193	312	245	232	264	1,592	166	194	53	82	78	114	687
Others in South Asia	67	4	7	4	1	-	1	17	12	10	6	11	8	3	50
Others in The Americas	91	2	1	1	3	4	6	17	25	5	15	12	9	8	74
Others	1,561	149	159	129	223	134	102	896	70	128	85	105	130	147	665
<b>Total</b>	<b>177,570</b>	<b>18,929</b>	<b>15,867</b>	<b>16,992</b>	<b>19,645</b>	<b>15,209</b>	<b>12,893</b>	<b>99,535</b>	<b>11,869</b>	<b>12,211</b>	<b>11,611</b>	<b>13,848</b>	<b>13,478</b>	<b>15,018</b>	<b>78,035</b>

### Guest Arrivals at Accommodation Establishments in Trat 2006

Koh Chang

Nationality	Total	Jan.	Feb.	Mar.	Apr.	May	Jun.	Jan.-Jun.	Jul.	Aug.	Sep.	Oct.	Nov.	Dec.	Jul.-Dec.
Thai	417,117	36,721	30,932	38,424	60,042	44,320	30,048	240,487	26,674	28,281	27,000	26,742	30,202	37,731	176,630
Malaysia	213	36	16	8	8	9	10	87	14	10	5	33	27	37	126
Singapore	371	35	41	31	24	36	26	193	30	15	17	38	44	34	178
China	1,526	186	99	80	84	100	45	594	89	81	62	166	248	286	932
Hong Kong	1,201	133	140	105	83	82	43	586	87	98	132	83	106	109	615
Japan	2,830	276	242	174	145	217	152	1,206	213	226	199	241	357	388	1,624
Korea	2,983	309	181	203	152	230	146	1,221	219	187	198	327	416	415	1,762
Taiwan	1,873	173	136	201	144	155	120	929	167	191	182	135	131	138	944
Austria	3,331	269	272	258	190	205	155	1,349	252	282	340	266	351	491	1,982
Belgium	5,314	466	480	456	412	424	247	2,485	423	350	440	525	459	632	2,829
Denmark	11,713	1,050	964	1,024	814	843	651	5,346	936	825	818	1,203	1,188	1,397	6,367
France	13,665	1,231	1,152	989	1,164	1,131	763	6,430	1,109	1,081	1,012	1,189	1,267	1,577	7,235
Germany	23,353	2,747	2,068	1,871	1,999	1,856	1,308	11,849	1,711	1,615	1,353	1,959	2,201	2,665	11,504
Italy	8,741	565	663	777	616	699	550	3,870	648	761	641	705	959	1,157	4,871
Netherlands	12,721	1,202	1,002	1,116	766	855	730	5,671	1,208	1,067	1,078	1,180	1,293	1,224	7,050
Sweden	16,101	1,104	1,197	1,268	1,303	1,367	710	6,949	1,164	926	1,027	1,814	2,011	2,210	9,152
Switzerland	5,803	534	414	426	450	568	288	2,680	459	535	508	434	509	678	3,123
U.K.	21,120	2,218	1,687	1,900	2,149	2,056	1,207	11,217	1,833	1,499	1,419	1,468	1,767	1,917	9,903
U.S.A.	8,952	641	650	673	584	793	557	3,898	584	722	639	744	1,026	1,339	5,054
Canada	3,659	328	301	282	306	382	239	1,838	323	364	335	206	310	283	1,821
Middle East	4,197	481	316	404	392	463	377	2,433	217	295	262	286	344	360	1,764
Australia	3,506	314	372	307	283	339	233	1,848	331	345	253	240	224	265	1,658
New Zealand	2,654	236	229	226	233	233	209	1,366	221	234	268	157	216	192	1,288
India	2,218	207	311	187	202	158	147	1,212	181	199	198	124	118	186	1,006
Russia	10,893	1,084	677	1,138	1,040	826	329	5,094	775	640	544	1,138	1,237	1,465	5,799
East Europe	1,544	116	114	150	118	120	84	702	148	159	219	96	113	107	842
Indonesia	1,304	119	83	115	108	110	84	619	142	118	134	98	95	98	685
Philippines	1,505	106	172	133	151	105	106	773	133	176	151	81	97	94	732
Finland	2,046	227	283	203	216	154	148	1,231	151	173	161	112	105	113	815
Norway	3,212	264	295	394	442	386	256	2,037	235	206	217	141	165	211	1,175
Spain	2,195	163	192	196	225	265	103	1,144	268	271	248	83	83	98	1,051
Africa	1,218	107	109	111	95	97	67	586	121	91	132	97	115	76	632
Myanmar	798	59	65	70	53	54	56	357	72	85	78	64	53	89	441
Israel	1,728	178	114	114	86	102	90	684	205	200	116	75	165	283	1,044
Lao	613	34	31	77	38	40	32	252	52	86	68	61	45	49	361
Vietnam	626	36	47	75	58	35	35	286	59	66	69	51	36	59	340
Brunei	558	35	70	55	66	54	24	304	39	47	37	36	49	46	254
Cambodia	560	33	69	62	49	52	9	274	46	54	32	47	43	64	286
Others in South Asia	359	15	34	36	25	30	23	163	32	42	35	28	22	37	196
Others in The Americas	450	21	60	23	54	25	33	216	42	17	28	47	52	48	234
Others	4,702	429	294	331	474	329	210	2,067	380	339	343	491	492	590	2,635
<b>Total</b>	<b>609,473</b>	<b>54,488</b>	<b>46,574</b>	<b>54,673</b>	<b>75,843</b>	<b>60,305</b>	<b>40,650</b>	<b>332,533</b>	<b>41,993</b>	<b>42,959</b>	<b>40,998</b>	<b>43,011</b>	<b>48,741</b>	<b>59,238</b>	<b>276,940</b>

### Guest Arrivals at Accommodation Establishments in Trat 2006

Koh Kood

Nationality	Total	Jan.	Feb.	Mar.	Apr.	May	Jun.	Jan.-Jun.	Jul.	Aug.	Sep.	Oct.	Nov.	Dec.	Jul.-Dec.
Thai	48,877	4,762	3,555	4,029	4,582	4,232	3,907	25,067	1,847	2,617	2,743	5,220	4,516	6,867	23,810
Malaysia	2	2	0	0	0	0	0	2	0	0	0	0	0	0	-
Singapore	1	0	1	0	0	0	0	1	0	0	0	0	0	0	-
China	31	0	8	0	1	0	0	9	0	0	0	8	10	4	22
Hong Kong	64	3	2	4	5	7	1	22	6	9	9	10	4	4	42
Japan	109	22	12	5	6	5	3	53	11	10	6	7	6	16	56
Korea	80	3	13	7	4	4	7	38	4	4	1	8	9	16	42
Taiwan	112	11	13	7	20	3	4	58	1	12	3	7	5	26	54
Austria	118	21	6	10	8	7	7	59	7	10	5	5	7	25	59
Belgium	160	17	21	24	20	7	6	95	11	7	7	20	11	9	65
Denmark	253	23	18	20	25	16	14	116	7	12	13	37	28	40	137
France	258	30	25	28	26	20	4	133	11	23	0	42	26	23	125
Germany	402	39	37	20	39	27	16	178	21	15	14	51	60	63	224
Italy	242	32	28	30	13	16	4	123	14	10	8	27	16	44	119
Netherlands	334	38	46	30	33	23	15	185	12	22	6	39	32	38	149
Sweden	428	66	35	38	21	16	13	189	21	9	14	106	49	40	239
Switzerland	256	38	15	37	24	7	7	128	23	11	9	40	15	30	128
U.K.	362	32	66	31	26	11	13	179	8	10	19	50	55	41	183
U.S.A.	264	24	17	20	31	49	21	162	14	10	12	23	19	24	102
Canada	229	34	21	34	6	8	16	119	22	8	5	31	16	28	110
Middle East	228	23	10	23	25	22	7	110	8	4	23	25	12	46	118
Australia	204	15	37	14	12	12	30	120	13	6	4	19	23	19	84
New Zealand	180	25	6	30	14	9	8	92	19	6	2	28	13	20	88
India	141	16	10	17	5	22	7	77	7	8	7	15	9	18	64
Russia	544	72	41	28	50	15	2	208	21	5	29	130	83	68	336
East Europe	132	7	6	9	14	10	18	64	3	8	4	29	4	20	68
Indonesia	109	9	6	4	15	7	4	45	11	3	7	18	5	20	64
Philippines	98	11	5	17	9	14	2	58	3	3	10	14	3	7	40
Finland	87	7	4	12	7	2	6	38	8	7	6	13	6	9	49
Norway	78	3	4	4	9	12	4	36	3	3	4	13	4	15	42
Spain	66	11	3	7	7	1	2	31	9	5	2	8	1	10	35
Africa	50	3	4	7	5	6	3	28	3	3	6	4	1	5	22
Myanmar	63	7	5	3	8	6	2	31	9	4	4	4	7	4	32
Israel	39	2	0	1	5	5	2	15	2	4	2	6	4	6	24
Lao	40	3	3	2	2	4	1	15	5	3	7	6	0	4	25
Vietnam	36	0	2	4	5	2	0	13	3	1	2	4	0	13	23
Brunei	26	3	1	6	1	3	2	16	3	0	2	2	1	2	10
Cambodia	18	3	3	0	2	0	0	8	2	1	0	1	0	6	10
Others in South Asia	13	1	0	1	4	0	1	7	2	0	0	0	0	4	6
Others in The Americas	28	2	4	2	4	3	0	15	5	2	1	2	1	2	13
Others	262	30	18	19	6	3	0	76	23	7	6	53	51	46	186
<b>Total</b>	<b>55,024</b>	<b>5,450</b>	<b>4,111</b>	<b>4,584</b>	<b>5,099</b>	<b>4,618</b>	<b>4,159</b>	<b>28,019</b>	<b>2,202</b>	<b>2,882</b>	<b>3,002</b>	<b>6,125</b>	<b>5,112</b>	<b>7,682</b>	<b>27,005</b>

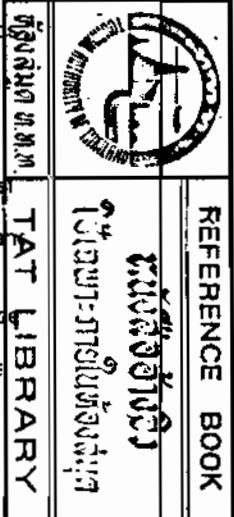

## Guest Arrivals at Accommodation Establishments in Trat 2006

### Koh Mak and Other island, Trat

Nationality	Total	Jan.	Feb.	Mar.	Apr.	May	Jun.	Jan.-Jun.	Jul.	Aug.	Sep.	Oct.	Nov.	Dec.	Jul.-Dec.
Thai	50,402	3,940	3,028	4,198	4,345	5,226	3,333	24,070	3,137	3,861	3,191	4,480	5,205	6,458	26,332
Malaysia	29	2	0	0	2	3	0	7	0	0	2	7	6	7	22
Singapore	50	9	1	5	2	0	1	18	0	4	0	5	8	15	32
China	190	12	16	9	7	9	8	61	9	13	22	20	23	42	129
Hong Kong	190	17	16	14	7	14	7	75	18	14	13	15	22	33	115
Japan	283	23	18	24	16	27	7	115	7	14	3	41	41	62	168
Korea	478	51	33	32	27	50	20	213	19	15	28	51	72	80	265
Taiwan	291	29	25	24	17	23	21	139	29	26	35	12	11	39	152
Austria	463	31	20	30	27	46	36	190	33	17	60	41	53	69	273
Belgium	640	63	37	29	37	71	37	274	18	44	32	87	86	99	366
Denmark	1,036	89	58	55	68	107	93	470	46	65	46	121	127	161	566
France	1,225	101	95	83	79	113	78	549	22	49	66	100	176	263	676
Germany	1,650	158	117	163	83	124	104	749	22	28	36	177	234	404	901
Italy	889	85	65	72	42	110	43	417	36	54	52	63	122	145	472
Netherlands	1,094	78	64	99	73	104	73	491	68	54	38	103	151	189	603
Sweden	1,224	112	111	88	83	105	104	603	62	32	47	121	156	203	621
Switzerland	625	70	41	68	40	58	23	300	33	43	40	65	57	87	325
U.K.	1,518	169	96	125	88	160	106	744	35	43	43	161	225	267	774
U.S.A.	566	25	31	55	40	50	21	222	32	45	46	39	88	94	344
Canada	518	38	42	20	29	59	46	234	28	20	31	50	77	78	284
Middle East	524	50	42	33	32	41	35	233	36	31	34	52	76	62	291
Australia	481	42	29	52	35	46	29	233	45	13	48	41	43	58	248
New Zealand	415	41	28	35	24	25	31	184	45	32	38	41	39	36	231
India	324	23	15	16	3	52	28	137	38	26	18	17	35	53	187
Russia	575	45	48	52	43	30	27	245	32	36	55	68	44	95	330
East Europe	236	22	18	14	4	18	7	83	18	16	18	13	25	63	153
Indonesia	239	14	13	14	11	20	11	83	19	27	14	17	44	35	156
Philippines	238	24	12	8	18	14	17	93	22	11	15	39	23	35	145
Finland	236	12	33	15	17	12	21	110	23	14	27	9	27	26	126
Norway	255	17	27	22	17	10	8	101	24	28	13	23	31	35	154
Spain	233	19	15	23	21	18	11	107	21	16	25	26	15	23	126
Africa	226	16	18	17	8	12	13	84	19	17	9	24	28	45	142
Myanmar	144	12	15	9	8	15	8	67	3	17	11	3	12	31	77
Israel	144	23	5	8	9	14	10	69	12	10	10	7	11	25	75
Lao	81	13	8	2	5	4	5	37	9	5	0	5	9	16	44
Vietnam	60	9	3	3	3	5	1	24	7	5	5	3	8	8	36
Brunei	98	6	9	6	5	7	5	38	7	4	9	5	12	23	60
Cambodia	88	14	5	5	6	3	2	35	4	8	5	5	5	26	53
Others in South Asia	61	9	1	5	1	10	1	27	4	4	5	3	7	11	34
Others in The Americas	73	11	7	12	6	5	2	43	5	3	0	3	10	9	30
Others	566	32	17	16	22	22	8	117	12	31	45	52	98	211	449
<b>Total</b>	<b>68,658</b>	<b>5,556</b>	<b>4,282</b>	<b>5,560</b>	<b>5,410</b>	<b>6,842</b>	<b>4,441</b>	<b>32,091</b>	<b>4,059</b>	<b>4,795</b>	<b>4,235</b>	<b>6,215</b>	<b>7,542</b>	<b>9,721</b>	<b>36,567</b>

