

ท่องเที่ยววิถีไทย เก๋ไก๋สไตล์ลึกลับ

♦ ภาคกลาง ♦

ท่องเที่ยววิถีไทย เก๋ไก๋สไตล์ลึกลับ ♦ ภาคกลาง ♦



การท่องเที่ยวแห่งประเทศไทย
ศูนย์บริการข่าวสารการท่องเที่ยว 1672
www.thai.tourismthailand.org



ลुकกลางใจ
ใกล้แค่เอื้อม



ท่องเที่ยววิถีไทย เก๋ไก๋สไตล์ลึกลับ

• ภาคกลาง •

ประเทศไทยมีเสน่ห์ลึกลับซึ่งอยู่มากมายให้นักเดินทางได้ค้นหา และสัมผัสได้ไม่รู้จบ ด้วยภูมิประเทศที่มีความแตกต่างสร้างสรรค์ เรื่องราววิถีชีวิตผู้คนให้แน่นแนบกับแผ่นดินถิ่นกำเนิด ตามลักษณะของภูมิประเทศที่เป็นตัวกำหนด ทั้งในด้านของความเป็นอยู่ อาหารการกิน วัฒนธรรมประเพณีที่สืบทอดกันมา รุ่งอรุณ สานรวมเป็นความแข็งแกร่งของวิถีชุมชนที่ยั่งยืนและยาวนานสืบทอดกันไปในสายธารแห่งอารยธรรมคนไทย

ทำอย่างไรให้ผู้คนในแต่ละท้องถิ่นได้ตระหนักและภาคภูมิใจถึงความเป็นอัตลักษณ์ของตน ชิมซบและพร้อมจะบอกกล่าวเล่าขานเรื่องราวของท้องถิ่น ให้ผู้คนต่างแดนได้ศึกษาหามุมมองที่แตกต่างกันออกไป จนกลายมาเป็น "ความเข้าใจในความต่าง" ทำอย่างไรให้นักเดินทางทั้งหลายเปิดใจพร้อมที่จะรับเรื่องราวแห่งวิถีที่แตกต่างให้เป็นวิถีแห่งความงดงามของสายธารวัฒนธรรมที่น่าศึกษาเรียนรู้ และภาคภูมิใจในความเป็นคนไทยร่วมกันไม่ว่าจะมาจากภูมิภาคไหนก็ตาม

ด้วยเหตุผลดังกล่าว เราจึงพร้อมที่จะถ่ายทอดเรื่องราวต่าง ๆ ทั้งในแง่ภูมิลักษณะ อัตลักษณ์ทั้งหลายที่มีจุดเด่นอยู่ในแต่ละท้องถิ่น ออกมาให้ทุกคนสามารถเข้าใจ เข้าถึง และสัมผัสได้ด้วยตัวของตนเอง และพร้อมที่จะนำพาเพื่อนพ้องคนใกล้ชิดตัวออกท่องเที่ยวไปในภูมิภาคทั้ง 5 ของประเทศไทย ภาคเหนือ ภาคอีสาน ภาคกลาง ภาคตะวันออก และภาคใต้ แล้วเรียนรู้เรื่องราวต่าง ๆ จากการเดินทางนั้น ๆ เพื่อให้ทุกอย่างก้าวของคุณเต็มไปด้วยคุณค่าของการเดินทางเที่ยวไปด้วยหัวใจที่เก๋ไก๋ หากแต่ลึกลับในทุกมุมมอง

การท่องเที่ยวแห่งประเทศไทย

สารบัญ

ท่องเที่ยววิถีไทย เก๋ไก๋สไตล์ลึกลับขี้ง

• ภาคกลาง •

• กรุงเทพมหานคร	4	• สุพรรณบุรี	64
• นนทบุรี	14	• นครปฐม	70
• ปทุมธานี	20	• กาญจนบุรี	76
• พระนครศรีอยุธยา	26	• ราชบุรี	86
• อ่างทอง	34	• เพชรบุรี	92
• สิงห์บุรี	40	• ประจวบคีรีขันธ์	98
• ชัยนาท	46	• สมุทรสงคราม	108
• ลพบุรี	52	• สมุทรสาคร	114
• สระบุรี	58		



กรุงเทพมหานคร



กรุงเทพมหานครเป็นเมืองหลวง
ของประเทศ เป็นศูนย์กลางของ
ทุกสิ่งทุกอย่าง ในด้านการท่องเที่ยว
ก็เป็นศูนย์รวมของความหลากหลาย
ดึงดูดนักท่องเที่ยวได้จาก
ทั่วทุกมุมโลก



ท่องเที่ยวลึกซึ้ง

พระบรมมหาราชวัง
และวัดพระศรีรัตนศาสดาราม
วังวัดเรื่องราวแห่งยุครัตนโกสินทร์

“พระบรมมหาราชวัง” เป็นที่ประทับประจำของพระมหากษัตริย์สมัย
รัตนโกสินทร์ ตั้งแต่รัชสมัยพระบาทสมเด็จพระพุทธยอดฟ้าจุฬาโลกมหาราชจนถึง
รัชสมัยพระบาทสมเด็จพระจุลจอมเกล้าเจ้าอยู่หัว มีหมู่พระที่นั่งงดงามมากมาย
เช่น พระที่นั่งดุสิตมหาปราสาท เป็นพระมหาปราสาทองค์แรกที่สร้างขึ้นใน
พระราชวัง พระที่นั่งอภรณ์พิโมกข์ปราสาท พระที่นั่งพิมานรัตยา พระที่นั่งจักรี
มหาปราสาท ฯลฯ

ในเดือนมีนาคม 2558 พระบรมมหาราชวังของไทยได้รับการจัดอันดับจาก
เว็บไซต์ของ CNN ให้เป็นพระราชวังและปราสาทที่มีนักท่องเที่ยวเข้าเยี่ยมชม
มากที่สุด เป็นอันดับที่ 3 ของโลก

“วัดพระศรีรัตนศาสดาราม” หรือ
“วัดพระแก้ว” เป็นพระอารามหลวง ตั้ง
อยู่ตรงมุมด้านตะวันออกเฉียงเหนือของ
พระบรมมหาราชวัง เป็นที่ประดิษฐาน
พระพุทธรูปสำคัญ (พระแก้ว
มรกต) พระคู่บ้านคู่เมืองของไทย
ภายในพระอุโบสถและระเบียงรอบวัดมี
ภาพจิตรกรรมฝาผนังสวยงามมาก



วัดวาอาราม งดงามทั่วกรุง

กรุงเทพฯ มีวัดเก่าแก่ สวยงาม
ทรงคุณค่ามากมายให้ไปกราบไหว้
สักการบูชา และชื่นชมความงามของ
ศิลปะอันเป็นเลิศ เช่น “วัดอรุณ
ราชวรารามรามหาวิหาร” มีพระปรางค์
วัดอรุณฯ ที่เปรียบเสมือนสัญลักษณ์
หนึ่งของประเทศไทย “วัดพระเชตุพนวิมลมังคลาราม” วัดแห่งสรรพความรู้และ
ภูมิปัญญา “วัดสระเกศราชวรมหาวิหาร” เป็นที่ตั้งของภูเขาทอง อีกหนึ่งสัญลักษณ์
ของกรุงเทพฯ “วัดราชนันทารามวรวิหาร” เป็นที่ตั้งของโลหะปราสาทที่ยังคง
ดำรงอยู่เพียงแห่งเดียวในโลก “วัดเบญจมบพิตรดุสิตวนารามราชวรวิหาร” มี
พระอุโบสถที่เป็นหินอ่อนทั้งหมด “วัดราชบพิธสถิตมหาสีมารามราชวรวิหาร”
มีพระอุโบสถที่ดูภายนอกงดงามแบบไทย ๆ แต่ภายในสวยสง่าแบบยุโรป
“วัดไตรมิตรวิทยารามวรวิหาร” ประดิษฐานพระพุทธรูปทองคำขนาดใหญ่ที่สุดในโลก
“วัดสุทัศนเทพวรารามราชวรมหาวิหาร” ไปกราบไหว้พระศรีศากยมุนีแล้ว
ไปดูรูปจิตรกรรมเปรตวัดสุทัศน์ฯ ที่ขึ้นชื่อ ฯลฯ





ยอดพิมานฯ และเอเชียทีคฯ สองคอนเซ็ปต์มอลล์ ริมน้ำเจ้าพระยา

“ยอดพิมาน ริเวอร์วอล์ค” อาคารสถาปัตยกรรมสไตล์นีโอคลาสสิก โคลเนี่ยล มีสินค้าและบริการมากมายโดดเด่นที่ทำให้ที่ตั้งสามารถมองเห็น

แหล่งท่องเที่ยวสำคัญอันล้ำค่าของไทยได้รอบด้าน เช่น สะพานพระพุทธยอดฟ้า โบสถ์ข้างตาคูร์ส วัดกัลยาณมิตร วัดอรุณราชวราราม เป็นต้น รวมถึงจุดเด่นที่เป็นระเบียบทางเดินยาวเลียบริมน้ำ ให้สัมผัสกับความงดงามของทิวทัศน์ริมฝั่งแม่น้ำได้อย่างเต็มที่

“เอเชียทีค เดอะ ริเวอร์ฟรอนท์” ไลฟ์สไตล์ช้อปปิ้งที่ใหญ่ที่สุดในเอเชีย การมาเดินช้อปปิ้งที่นั่นเหมือนกับได้เดินชมพิพิธภัณฑ์ไปด้วย เพราะภายในโครงการได้สอดแทรกเรื่องราวที่เกิดขึ้นในอดีต เกี่ยวกับความสำคัญในด้านต่าง ๆ ไม่ว่าจะเป็นวิถีชีวิตริมน้ำเจ้าพระยา การค้าขายกับต่างประเทศในยุคอาณานิคม ฯลฯ โดยพื้นที่ด้านในมีร้านค้า ร้านอาหาร มากมาย และที่คุ้นตากันดีก็คือเอเชียทีคสกาย หรือเครื่องเล่นชิงช้าสวรรค์ขนาดยักษ์ ขึ้นไปนั่งมองวิวริมน้ำเจ้าพระยา ยามค่ำคืนที่สวยงาม

เอ็มปาร์ค ไดโนเสาร์ ย้อนสู่ยุคดึกดำบรรพ์ อย่างสมจริง

“Dinosaur Planet” เอ็มปาร์ค ไดโนเสาร์ สุดยิ่งใหญ่ บนพื้นที่ดิ เอ็มสเฟียร์ ของดิ เอ็มดิสทริค ใจกลางกรุงเทพฯ มีไดโนเสาร์เท่าขนาดจริงกว่า 200 ตัว หลากหลายสายพันธุ์ที่กลับมามีชีวิตใหม่อีกครั้งด้วยเทคโนโลยีล้ำสมัย ไปนั่งกระเช้าแคปซูลไสลอยฟ้าบนวงล้อยักษ์สูงกว่า 50 เมตรเพื่อชมความยิ่งใหญ่ของภูมิทัศน์แห่งโลกล้านปี ฯลฯ ไปเที่ยวแล้วเหมือนได้ย้อนกลับไปในยุคดึกดำบรรพ์อีกครั้ง



เกตเวย์ เอ็มปาร์คแห่งหิมะ

“Snow Town” เอ็มปาร์คแห่งแรกในเอเชียตะวันออกเฉียงใต้ สร้างหิมะเทียมปกคลุมพื้นที่หนา 30-40 เซนติเมตร ที่ศูนย์การค้าเกตเวย์ เอกมัย สำหรับเล่นเบาะเลื่อน สกี เล่นปาหิมะ ปั่นตุ๊กตาหิมะ หรือแม้แต่แค่เดินเข้าไปบนหิมะแบบเพลิน ๆ



นิทรรศน์รัตนโกสินทร์ รู้จักพระนครผ่านเทคโนโลยีทันสมัย

อาคารบริเวณถนนราชดำเนินกลางเป็นงานสถาปัตยกรรมที่เป็นส่วนหนึ่งของประวัติศาสตร์ โดยเฉพาะอาคารที่อยู่ติดกับลานพลับพลามหาเจษฎาบดินทร์นั้น เป็นเสมือนจุดเริ่มต้นของการเข้าสู่เขตพระราชธานีเมื่อครั้งในอดีต จึงมีการจัดสร้างตกแต่งบูรณะอาคารเดิมให้เป็นอาคาร “นิทรรศน์รัตนโกสินทร์” เพื่อเป็นศูนย์กลางเรียนรู้ข้อมูลและเป็นแหล่งรวบรวมความรู้ทางประวัติศาสตร์ ศิลปะ และวัฒนธรรมของยุครัตนโกสินทร์ ที่สมบูรณ์แบบที่สุดในประเทศไทย



หมู่บ้านศิลปิน คลองบางหลวง ชุมชนงานศิลป์ริมน้ำ

“ชุมชนริมคลองบางหลวง” คือชุมชนเก่าแก่ริมแม่น้ำซึ่งมีมาตั้งแต่ สมัยกรุงศรีอยุธยา คลองบางหลวง หรือคลองบางกอกใหญ่ในทุกวันนี้ เป็นที่ตั้งของชุมชนที่ยังเต็มไปด้วย กลิ่นอายในอดีต จุดเด่นของที่นี่คือ “บ้านศิลปิน” อันเป็นที่รวมตัวของกลุ่มศิลปิน ที่รักงานศิลปะ เปิดเป็นแกลเลอรี แสดงงานศิลปะทั้งภาพวาดและภาพถ่าย มีพื้นที่ ทำงานศิลปะต่าง ๆ นอกจากนี้ ที่บ้านศิลปินยังมีหุ่นละครเล็ก คลองบางหลวง ซึ่งเปิดให้ชมโดยไม่เสียค่าใช้จ่ายใด ๆ



ย่านเมืองเก่า รวมเหล่าอาคารงดงาม

กรุงเทพฯ มีย่านที่มีอาคารสวย ให้ไปเดินชมอยู่หลายแห่ง ซึ่งอาคาร สวยงามเหล่านี้มักจะมีกลิ่นอายของ ทางตะวันตกผสมผสาน เช่น ลีน สามแพร่ง (แพร่งสรรพศาสตร์ แพร่งภูธร แพร่งนรา) ท่าเตียน ท่าช้าง วังหลัง ท่ามหาสาร ท่าพระจันทร์ ไปจนถึง ท่าพระอาทิตย์ ถนนทรงวาด ตลาดน้อย กระทรวงกลาโหม กระทรวงมหาดไทย โรงเรียนสวนกุหลาบ ฯลฯ



กรุงเทพฯ เมืองแห่งห้างสรรพสินค้า สวรรค์ของนักช้อปปิ้ง

กรุงเทพฯ เป็นจังหวัดที่มีห้างสรรพ- สินค้ามากมาย มีทั้งหรูหรา ขนาดใหญ่โต จำหน่ายสินค้าแบรนด์เนม เช่น เซ็นทรัล เวลด์ สยามพารากอน เซ็นทรัลเอ็มบาสซี ดี เอ็มสเฟียร์ ดี เอ็มควอเทียร์ เมกะบางนา หรือห้างยอดนิยมที่รู้จักกันมายาวนาน จำหน่ายสินค้าสำหรับชนทุกชั้น อย่าง มาบุญครอง เซ็นทรัล เดอะมอลล์ แล้วยัง มีคอมมิวนิตีมอลล์ขนาดเล็กกระจายตัวอยู่ ทั่วเมืองอีก เช่น เควิลเลจ เทอร์มินัล 21 เดอะคริสตัล ฯลฯ กล่าวได้ว่ากรุงเทพฯ เป็นสวรรค์ของนักช้อปปิ้งอย่างแท้จริง

ถิ่นงานศิลป์บนกำแพง เดินชมภาพสวย ในชุมชนน่ารัก

ศิลปินสตรีตอาร์ต (Street Art) ทั้งไทยและต่างชาติที่เข้าร่วมงาน เทศกาลเมืองศิลปะ “บุกรุก” ครั้งที่ 2 ไม่ว่าจะมาจากประเทศโรมาเนีย สเปน เกาหลีใต้ เนเธอร์แลนด์ กรีซ ญี่ปุ่น เบลเยียม อิตาลี รวมทั้งจากประเทศไทย ด้วย ต่างร่วมกันสร้างงานศิลปะขนาดใหญ่ไว้บนกำแพงสิ่งก่อสร้างต่าง ๆ หลายแห่งในละแวกบางรัก สีพระยา สุรวงศ์ ตลาดน้อย ถนนทรงวาด ถนนเจริญกรุง ลونغนักรถ ลงเรือ ไปเดินเที่ยว ชมดู จะได้ชมทั้งภาพวาดหลากสไตล์ สวยงาม แปลกตา น่าทึ่ง ได้ชมบ้านเมืองถิ่น อาศัยของชุมชนต่าง ๆ ที่ส่วนมากเป็นชุมชนดั้งเดิม มีร้านอาหารอร่อย ๆ ให้ชิม แนะนำให้เริ่มต้นจากซอยเจริญกรุง 32 ซึ่งอยู่ด้านข้างของไปรษณีย์กลางบางรัก ในซอยนี้มีผลงานนำชมของศิลปินรับเชิญมากมาย



คลองลัดมะยม ตลิ่งชัน สองตลาดน้ำยอดนิยม

“ตลาดน้ำคลองลัดมะยม” ตั้ง อยู่ที่เขตตลิ่งชัน เปิดทุกวันเสาร์- อาทิตย์ และวันหยุดนักขัตฤกษ์ จำหน่ายสินค้าที่มีอยู่ในชุมชน ไม่ว่าจะเป็นผัก ผลไม้ ขนมคาวหวานที่ สืบทอดกันมาหลายชั่วอายุคน ทั้ง ยังมีสินค้าประเภทต้นไม้ ดอกไม้ กล้วยไม้ งานศิลปะ งานแฮนด์เมด นอกจากนี้ยังมีบริการพายเรือ นั่งเรือชมวิถีชีวิต



“ตลาดน้ำตลิ่งชัน” ตั้งอยู่ริมคลองซึกพระ หน้าสำนักงานเขตตลิ่งชัน มีพ่อค้า แม่ค้าพายเรือขายอาหาร รวมทั้งนำพืชผักผลไม้ต่าง ๆ มาขาย เป็นตลาดที่เปิด เฉพาะวันเสาร์-อาทิตย์ และวันหยุดเทศกาล มีจุดเด่นอยู่ที่การนั่งเรือหางยาวเที่ยว สัมผัสบรรยากาศและธรรมชาติอันหลากหลายของสองฟากฝั่งคลอง ซึ่งมีหลาย โปรแกรมให้เลือก ทั้งพาเที่ยวตลาดน้ำอื่น ไปดูฟาร์มกล้วยไม้ ไหว้พระ ฯลฯ

ชวนชิมริมทาง

กรุงเทพมหานคร สวรรค์ของนักชิม
แหล่งรวมอาหารรสชาติดีมากมาย
มีหลายอย่างให้คุณเลือก



สำหรับคนรักอาหารกินง่ายอย่างสตรีตฟู้ด น่าแวะไปที่ย่านเยาวราช ซึ่งถือเป็นแหล่งรวมร้านเด็ดดังหลายสิบร้าน เช่น “ร้านข้าวแกงเจ๊กปู้ย” มีเมนูแนะนำอย่างแกงกะหรี่หมูใส่ผัก “ร้านหมูสะเต๊ะแปลงนาม” หมูสะเต๊ะเนื้อนุ่มละมุนลิ้น ทอมน้ำมัน เครื่องเทศ ขณะที่ย่านจตุจักร ร้านเด็ดอย่าง “ร้านยำเจ๊อึ้ง” ขึ้นชื่อเรื่องจานแซบนานาชนิด เช่น ต้มยำกุ้งน้ำข้น หอยแครงลวก ลาบวันเส้น ฯลฯ



สำหรับคนที่ชื่นชอบอาหารชาวจีน แนะนำ “ร้านบ้านโน” ตัวร้านเป็นบ้านเก่าที่ตกแต่งใหม่ มีอาหารจานเด่น เช่น ปลาแห้งแตงโม ข้าวมัน-แกงเขียวหวาน ขนมพระพาย ฯลฯ ส่วน “ร้านครัวอัปสร” ขึ้นชื่อเรื่องอาหารไทยรสเลิศ

เช่น แกงเหลืองไหลบัว เนื้อปูผัดพริกเหลือง ไข่ฟูๆ ฯลฯ หากไปย่านสำราญราษฎร์ “ร้านทิพย์สมัย ผัดไทยประตูผี” มีชื่อเสียงมานานเรื่องผัดไทย ทั้งผัดไทยเส้นจันท์ ท่อไข่ ผัดไทยเส้นจันท์ใส่มันกุ้ง ผัดไทยเส้นจันท์ใส่กุ้งสด ฯลฯ สำหรับคนรักกาแฟแนะนำ “ร้าน Gallery กาแฟดริป” ร้านกาแฟชื่อดัง โดดเด่นเรื่องกาแฟดริป กาแฟวัน ฯลฯ นอกจากนี้ยังมี “ร้านอิงค์ แอนด์ ไลอ้อน คาเฟ่” ร้านกาแฟเจ๋งด้วยกลิ่นอายงานศิลปะ นำนั่งละเลียดจิบกาแฟรสเข้มข้นกรุ่น พร้อมกับชิมขนมหวานสักชิ้น

ตัวอย่างร้านอาหารแนะนำ

- **ร้านเจ๊กปู้ย**
ที่อยู่ ปากทางถนนมัสการ
เขตสัมพันธวงศ์ กรุงเทพฯ
(ข้างวัดมัสการมลาวาส)
โทร. 0 2222 5229, 08 1854 7110
- **ร้านหมูสะเต๊ะแปลงนาม**
ที่อยู่ ซอยแปลงนาม
เขตสัมพันธวงศ์ กรุงเทพฯ
(ตรงข้ามกับร้านบูรพาโรจน์)
โทร. 08 6548 4628
- **ร้านยำเจ๊อึ้ง**
ที่อยู่ ตลาดนัดจตุจักร โครงการ 2
ฝั่งสถานีรถไฟใต้ดิน กำแพงเพชร
เขตจตุจักร กรุงเทพฯ
โทร. 08 3343 2502
- **ร้านบ้านโน**
ที่อยู่ 102/13 ถนนกำแพงเพชร
แขวงสามเสนใน เขตพญาไท กรุงเทพฯ
โทร. 0 2619 7430, 0 2619 8783
- **ร้านครัวอัปสร**
ที่อยู่ 169 ถนนดินสอ แขวงวัดบวรนิเวศ
เขตพระนคร กรุงเทพฯ
(ใกล้กับอนุสาวรีย์ประชาธิปไตย)
โทร. 0 2685 4531, 08 0550 0310
- **ร้านทิพย์สมัย ผัดไทยประตูผี**
ที่อยู่ 313-315 ถนนมหาไชย แขวงสำราญราษฎร์
เขตพระนคร กรุงเทพฯ
โทร. 0 2226 6666
- **ร้าน Gallery กาแฟ ดริป**
ที่อยู่ ชั้น 1 หอศิลป์วัฒนธรรมแห่งกรุงเทพมหานคร
เขตปทุมวัน กรุงเทพฯ
โทร. 08 1989 5244, 08 1917 2131
- **ร้านอิงค์ แอนด์ ไลอ้อน คาเฟ่**
ที่อยู่ เอกมัยซอย 2 (สุขุมวิท 63)
เขตวัฒนา กรุงเทพฯ
(ใกล้กับสถานีรถไฟฟ้ามหานคร)
โทร. 0 2002 6874, 09 1559 0994

จับจ่ายรายทาง

กรุงเทพมหานครเต็มไปด้วยแหล่งท่องเที่ยว ร้านอาหาร และที่พัก อีกทั้งยังเป็นแดนสวรรค์ของการช้อปปิ้ง แม้เต็มไปด้วยห้างสรรพสินค้า แบรินต์เนมทูทราท์ว่าก็มีความฝีมือล้ำค่า ที่สะท้อนภูมิปัญญาไทยออกมาได้อย่างชัดเจน

หัวโชน คืองานศิลปะที่ตกแต่งอย่างสวยงาม อวดโฉมอย่างแท้จริงที่ “บ้านโชนไทย” เขตทวีวัฒนา เป็นแหล่งผลิตหัวโชนโดยช่างที่มีประสบการณ์ยาวนานกว่า 30 ปี มีหัวโชนหลายขนาด ทั้งแบบสวมหัวโชนสำหรับตั้งโชว์ เป็นของขวัญที่ระลึก หรือของสะสม และหัวโชนจิ๋วที่ใช้เป็นของขวัญ



ส่วนยาหอม นับเป็นยาไทยที่อยู่คู่กับวิถีไทยมาเนิ่นนาน ยาหอมตำรับดั้งเดิมของ “ร้านบำรุงชาติสาสนายาไทย (บ้านหม้อหวาน)” เขตพระนคร ผ่านกาลเวลามาถึง 5 แผ่นดิน นับจากปี พ.ศ. 2467 จนถึงปัจจุบัน มีการพัฒนาผลิตภัณฑ์ที่มีความหลากหลาย ไม่ว่าจะเป็นลูกอมขึ้นจิตต์ ยาดมกลั่นยาหอม ส่วนตำรับยาหอมดั้งเดิมของหม้อหวานที่ตกทอดมาจนถึงรุ่นที่ 4 ยังคงมีสรรพคุณโดดเด่นเช่นในอดีต นอกจากนี้ยังมีน้ำมันทาเส้น ยาทาแก้พิษมูก แลกลูกแม่ม และยาดมกลั่นน้ำปรุง ที่น่าสนใจ

ส่วนผ้าไหมนั้น ยังคงเป็นงานหัตถกรรมไทยที่อยู่เหนือกาลเวลา ภายใน “ร้านจิมทอมป์สัน” สาขาสุรวงศ์ ละลานตาด้วยผืนผ้าที่ทออย่างประณีต มีทั้งผ้าไหมสีพื้น ผ้าไหมสก๊อตลายงานผ้าไหมตกแต่งบ้าน ผ้าพันคอผืนงาม ฯลฯ

ด้านแหล่งช้อปปิ้งเก่าแก่อย่างเยาวราช นอกจากเป็นแหล่งรวมห้างทองที่ใหญ่ที่สุดในประเทศไทยแล้ว ยังเป็นที่ตั้งของร้านขายยาจีนหลายร้าน ซึ่งส่วนใหญ่มีผู้เชี่ยวชาญด้านสมุนไพรจีนคอยให้คำแนะนำ รวมไปถึงร้านจำหน่ายชุดกีฬาและรองเท้าจีน ร้านขายผลไม้นำเข้าคุณภาพดี และร้านจำหน่ายผลิตภัณฑ์แปรรูปจากหมอนานาชนิด

สำหรับตลาดนัดจตุจักร แดนสวรรค์ในวันหยุดสุดสัปดาห์ของเหล่านักช้อปปิ้งเป็นตลาดนัดที่ใหญ่ที่สุดในประเทศไทย จึงมีสินค้าครอบคลุมทุกความต้องการไม่ว่าของกิน ของที่ระลึก งานหัตถกรรม งานศิลปะสร้างสรรค์ บรรยากาศคึกคักไปด้วยการต่อรองราคา

ตัวอย่างร้านแนะนำจับจ่าย

- **บ้านโชนไทย** เขตทวีวัฒนา
จำหน่ายหัวโชนสำหรับเป็นของขวัญที่ระลึก หรือของกำนัล
โทร. 0 2889 9961
- **ร้านบำรุงชาติสาสนายาไทย (บ้านหม้อหวาน)** เขตพระนคร
จำหน่ายยาหอมตำรับดั้งเดิม และผลิตภัณฑ์ยาไทยหลายชนิด
โทร. 0 2221 8070
- **ร้านจิมทอมป์สัน** สุรวงศ์ เขตบางรัก
จำหน่ายผ้าไหมและผลิตภัณฑ์จากผ้าไหม
โทร. 0 2632 8100



พักสบายสไตล์คุณ

กรุงเทพฯ ศูนย์กลางของประเทศ ศูนย์รวมความเจริญทั้งการปกครอง เศรษฐกิจ สังคม ศิลปวัฒนธรรม ตลอดจนการท่องเที่ยว จึงเป็นแหล่งรวมโรงแรมที่พักระดับห้าดาวที่ทันสมัยจนถึงเกสต์เฮาส์ทุกรูปแบบ ในกลุ่มโรงแรมริมแม่น้ำที่เป็นที่รู้จักกันดี มีขนาดใหญ่และได้มาตรฐานระดับห้าดาว ได้แก่ “โรงแรมแมนดาริน โอเรียนเต็ล กรุงเทพฯ” “โรงแรมรอยัล ออกคิด เซอร่าตัน” และ “โรงแรมแชนกรี-ลา กรุงเทพฯ” ผังตรงข้าม คือ “โรงแรมเพนนินซูล่า กรุงเทพฯ” เป็นกลุ่มโรงแรมที่ขนานริมแม่น้ำ ทำให้เจ้าพระยามีความสวยงามอยู่เสมอ ส่วนที่พักขนาดเล็ก เช่น “โรงแรม เดอะ สยาม” สโตร์รี่สอร์ททรี โทนสีชาวดำ ตกแต่งด้วยของเก่าที่สะสมไว้ ซึ่งสะท้อนตัวตนทางประวัติศาสตร์และวัฒนธรรมชาวสยาม และ “โรงแรมพระยาพาลาซโซ” คุกทาสส์สไตล์อิตาเลียน สมัยรัชกาลที่ 5 ที่ตกแต่งใหม่แนวยุโรปให้ความรู้สึกอบอุ่นแบบไทย วางตัวสวยงามอยู่ริมเจ้าพระยาเช่นกัน



โรงแรมในย่านธุรกิจและศูนย์การค้าใจกลางกรุงเทพฯ เช่น “บันยันทรี กรุงเทพฯ” โรงแรมระดับห้าดาวที่สามารถนั่งชมวิวเหนือกรุงเทพฯ ได้ 360 องศา จากห้องอาหารเวอร์ดิก แอนด์ มูนบาร์ บนดาดฟ้า ชั้นที่ 61 “โรงแรมแกรนด์ไฮแอท เอราวัณ กรุงเทพฯ” สโตร์รี่ที่ผสมผสานความเป็นไทยได้อย่างลงตัว รวมทั้งบูติกโฮเต็ลกลางเมือง เช่น “สยาม แอท สยาม ดีไซน์ โฮเต็ล” เป็นโรงแรมแนวฮิปที่ออกแบบได้เฉพาะตัว เหมาะกับผู้ที่ชอบงานศิลป์ และสามารถเดินไปชมนิทรรศการที่

หอศิลปวัฒนธรรมแห่งกรุงเทพมหานคร หรือไปช้อปปิ้งที่ศูนย์การค้ามาบุญครอง และสยามพารากอนได้โดยสะดวก

สำหรับผู้ที่ชอบกลิ่นอายตะวันออก “โรงแรมเชียงใหม่แมนชั่น” เป็นโรงแรมแบบบูติก ที่ตกแต่งห้องพักด้วยสีสดใสสะท้อนความงามของเมืองเชียงใหม่ในอดีต ตั้งอยู่ในย่านเยาวราช ไม่ไกลจากสถานีรถไฟใต้ดินหัวลำโพง และที่พักรูปแบบ “พระนครนอนเล่น” สโตร์รี่บูติก ตกแต่งแบบย้อนยุค แต่ละห้องเพนต์ลายไม้ซำกันเน้นการพักผ่อนแบบสโลว์ไลฟ์ และใส่ใจสิ่งแวดล้อม อยู่ไม่ไกลจากแหล่งท่องเที่ยวบนเกาะรัตนโกสินทร์



ตัวอย่างที่พักแนะนำ

- **แมนดาริน โอเรียนเต็ล กรุงเทพ**
ที่อยู่ 48 ซอยโอเรียนเต็ล เอนวิ
แขวงบางรัก เขตบางรัก กรุงเทพฯ
โทร. 0 2659 9000
- **แชนกรี-ลา กรุงเทพ**
ที่อยู่ 89 ซอยวัดสวนพลู (เจริญกรุง 42/1)
แขวงบางรัก เขตบางรัก กรุงเทพฯ
โทร. 0 2236 7777
- **รอยัล ออกคิด เซอร่าตัน**
ที่อยู่ 2 ถนนเจริญกรุง ซอย 30
(ตรอกกัปตันบุช) แขวงสีพระยา
เขตบางรัก กรุงเทพฯ
โทร. 0 2266 0123
- **เพนนินซูล่า กรุงเทพ**
ที่อยู่ 333 ถนนเจริญนคร
เขตคลองสาน กรุงเทพฯ
โทร. 0 2020 2888
- **เดอะ สยาม**
ที่อยู่ 3/2 ถนนขาว แขวงวชิรพยาบาล
เขตดุสิต กรุงเทพฯ
โทร. 0 2206 6999
- **พระยาพาลาซโซ**
ที่อยู่ 757/11 สมเด็จพระปิ่นเกล้า ซอย 2
แขวงบางยี่ขัน เขตบางพลัด กรุงเทพฯ
โทร. 0 2883 2998, 08 1402 8118
- **บันยันทรี กรุงเทพ**
ที่อยู่ 21/100 ถนนสาทรใต้
แขวงทุ่งมหาเมฆ เขตสาทร กรุงเทพฯ
โทร. 0 2679 1200
- **แกรนด์ ไฮแอท เอราวัณ กรุงเทพ**
ที่อยู่ 494 ถนนราชดำริ แขวงลุมพินี
เขตปทุมวัน กรุงเทพฯ
โทร. 0 2254 1234
- **สยาม แอท สยาม ดีไซน์ โฮเต็ล กรุงเทพ**
ที่อยู่ 865 ถนนพระราม 1 (ตรงข้ามสนามกีฬา
ศุภชลาศัย) แขวงวังใหม่ เขตปทุมวัน
กรุงเทพฯ
โทร. 0 2217 3000
- **เชียงใหม่แมนชั่น**
ที่อยู่ 479-481 ถนนเยาวราช แขวงสัมพันธวงศ์
เขตสัมพันธวงศ์ กรุงเทพฯ
โทร. 0 2221 2121
- **พระนครนอนเล่น**
ที่อยู่ 46 ซอยเทเวศร์ 1 ถนนกรุงเกษม
แขวงบางขุนพรหม เขตพระนคร กรุงเทพฯ
โทร. 0 2628 8188, 08 6336 2425

นนทบุรี



นนทบุรีเป็นจังหวัดปริมณฑล
ที่อยู่ใกล้กรุงเทพฯ ที่สุด
มีแหล่งท่องเที่ยวที่น่าสนใจ
ทั้งด้านวัฒนธรรมและวิถีชุมชน



ท่องเที่ยววิถีชีวิต

สะพานมหาเจษฎาบดินทรานุสรณ์ สะพานสวยที่สุดของเมืองนนทบุรี

สะพานข้ามแม่น้ำเจ้าพระยาในเขตจังหวัดนนทบุรีนั้น “สะพานมหาเจษฎาบดินทรานุสรณ์” นับเป็นสะพานแห่งใหม่และสวยที่สุดในปัจจุบัน เป็นสถานที่พักผ่อนชมวิวน้ำเจ้าพระยา โดยเฉพาะยามพระอาทิตย์ตก นับเป็นจุดหมายแห่งหนึ่งที่สำคัญของจังหวัด โครงสร้างของสะพานเป็นสะพานคานซึ่ง (Extradosed Prestressed Concrete Bridge) ซึ่งมีลักษณะผสมระหว่างสะพานเคเบิลซึ่งกับสะพานคานคอนกรีตอัดแรง (Girder Bridge) เอกลักษณะของสะพาน คือ ยอดเสากลางสะพานทั้งสองต้นเป็นทรงดอกบัวบานและมีแกนกลางเป็นดอกบัวตูม ช่วงใกล้ค้ำเมื่อแสงไฟบนสะพานส่องสว่างสะท้อนพื้นน้ำ เป็นเวลาที่สวยงามน่าเฝ้าชม



วัดเฉลิมพระเกียรติวรวิหาร งามแบบไทยผสมจีน

“วัดเฉลิมพระเกียรติ” เป็นวัดที่มีสถาปัตยกรรมแบบไทยผสมจีนที่สวยงาม ตั้งอยู่ริมแม่น้ำเจ้าพระยาในอำเภอปากเกร็ด สร้างขึ้นในสมัยรัชกาลที่ 3 ภายใต้พระอุโบสถประดิษฐานพระประธานปางมารวิชัย นามว่า “พระพุทธมหาโลกาภิวัตน์ทปฐิมา” ส่วนด้านหลังพระอุโบสถมีพระเจดีย์ทรงลังกาสีขาวตั้งโดดเด่นภายในบรรจพระบรมธาตุ เป็นวัดที่สวยงามอีกแห่งหนึ่งในจังหวัดนนทบุรี



พิพิธภัณฑ์จังหวัดนนทบุรี แหล่งเรียนรู้ สืบสานจิตวิญญาณ ชาวนนนทบุรี

ตึกสวยงามริมแม่น้ำเจ้าพระยาที่สร้างในสมัยรัชกาลที่ 6 เคยเป็นโรงเรียนราชวิทยาลัย และต่อมาเป็นศาลากลางจังหวัดนนทบุรี ปัจจุบันกลายเป็น “พิพิธภัณฑ์จังหวัดนนทบุรี” ซึ่งเป็นแหล่งรวบรวม เก็บรักษา และจัดแสดงหลักฐานทางประวัติศาสตร์ ตลอดจนมรดกทางวัฒนธรรมและภูมิปัญญาอันทรงคุณค่าของชาวนนนทบุรี เพื่อการเรียนรู้ สืบทอด และอนุรักษ์ให้ยั่งยืนสืบต่อไป





วัดเล่งเน่ยยี่ 2 เปี่ยมพลังศรัทธาตามแบบมหายาน

“วัดบรมราชาภาณุภิกษุสงฆ์” หรือเป็นที่รู้จักในนาม “วัดเล่งเน่ยยี่ 2” ตั้งอยู่ที่อำเภอบางบัวทอง เป็นวัดมหายานที่มีพระสงฆ์จีนนิกายแห่งประเทศไทยเป็นผู้ดูแล สิ่งก่อสร้างภายในบริเวณวัดเป็นสถาปัตยกรรมแบบจีนในสมัยราชวงศ์หมิงและราชวงศ์ชิงที่ดูยิ่งใหญ่สง่างามมาก



เกาะเกร็ด ศูนย์กลางชุมชนมอญ

“เกาะเกร็ด” เกาะกลางน้ำเจ้าพระยา เป็นชุมชนคนมอญที่ยังคงอนุรักษ์ประเพณีวัฒนธรรมแบบพื้นบ้านดั้งเดิมไว้ได้เป็นอย่างดี มีเครื่องปั้นดินเผาชั้นดีเป็นสินค้าประจำของเกาะเกร็ด และมีพระเจดีย์มูเตา หรือเจดีย์เอียงของวัดปรมมัย-ยิกาวาส เป็นสัญลักษณ์ประจำฝั่งทำน้ำของเกาะ การเดินเที่ยวจะเริ่มจากวัดปรมมัยยิกาวาส อันเป็นจุดขึ้นลงเรือข้ามฟาก วัดนี้เป็นวัดโบราณสมัยอยุธยา ได้รับการบูรณะในสมัยรัชกาลที่ 5 มีพระมหารามัญเจดีย์ที่บรรจุพระบรมสารีริกธาตุ พระพุทธไสยาสน์ พระพุทธรูปหินอ่อน และ “พระนันทมุนินท์” พระพุทธรูปประจำเมืองนนทบุรี ส่วนพระประธานที่ประดิษฐานอยู่ในพระอุโบสถนั้น รัชกาลที่ 5 ทรงยกย่องว่าพระพักตร์ดูมีชีวิตชีวาเหมือนคนจริง และยังมีภาพจิตรกรรมฝาผนัง ซึ่งกรมศิลปากรยกย่องว่าเสมือนด้วยฝีมือชรัวอินโข่ง



บนเส้นทางเดินรอบเกาะเกร็ดมีร้านขายอาหาร ร้านขายเครื่องปั้นดินเผา รวมทั้งมีศูนย์วัฒนธรรมพื้นบ้านชาวมอญ ที่เรียกกันว่า “กวางอาม่าน” จัดแสดงเครื่องปั้นดินเผาโมญลายโบราณ ลวดลายประณีตสวยงามเป็นเอกลักษณ์เฉพาะ และผู้ที่ชอบขนม ไม่ควรพลาดคลองขนมหวาน ชาวบ้านที่อาศัยอยู่ตามสองฝั่งคลองจะทำขนมหวานหลากหลายขาย พร้อมสาธิตวิธีการทำให้นักท่องเที่ยวได้ชมด้วย

ชวนชิมริมทาง

นนทบุรีเป็นเมืองแห่งสวนที่พัฒนาก้าวหน้าเคียงคู่กรุงเทพฯ เต็มไปด้วยร้านอาหารทั้งแบบบรรยากาศดี ริมน้ำ ร้านในชุมชนโบราณ หรือคาเฟ่นั่งเพลินในรูปแบบทันสมัยหลากหลายแห่ง



แถวเกาะเกร็ดมี “ร้านบ้านมอญ” เปิดขายอาหารมอญสูตรดั้งเดิม เช่น ข้าวแช่มอญข้าววัง ขนมจีนตำรับมอญ ชุดเมี่ยงมอญ แกงส้มกระเจี๊ยบกุ้งสด ฯลฯ ส่วนแถบวัดคูมี้ “ร้านสองฝั่งคลอง” ร้านริมแม่น้ำเจ้าพระยาบรรยากาศดี มีอาหารอร่อยมากมาย แนะนำต้มยำปลากรอบ กุ้งแม่น้ำเผา กุ้งทอดกระเทียม ฯลฯ

แถบบางบัวทอง ย่านถนนราชพฤกษ์ “ร้านอุ้นไอดิน” เป็นสวนอาหารขนาดใหญ่ น่านั่ง มีหลายโซนให้เลือก อาหารอร่อยและหลากหลาย เช่น แกงส้มสมุนไพร ปลาเก๋าเสาชะลิว ออส่วนกระทะร้อน ฯลฯ ส่วนบริเวณแยกสามัคคี ถนนติวานนท์ มี “ร้านมุ่มตัสซัสกี” ร้านอาหารมุสลิมและอาหารนานาชาติ เป็นร้านฮาลาล สุกี่น้ำใสมีเครื่องให้เลือกหลายอย่าง อาหารตะวันตก เช่น พิซซ่า ลาซานญา และอาหารไทย คือยำและแกงรสดี

สำหรับ “ร้านบางหวาน” สาขาสนามบินน้ำ เป็นร้านกาแฟสด ขนมปังปิ้ง นมสด และเมนูหลากหลาย ภายใต้คอนเซ็ปต์ Sweet is All Around การตกแต่งร้านเป็นแนวน่ารัก บรรยากาศน่านั่ง

ตัวอย่างร้านอาหารแนะนำ

- **ร้านบ้านมอญ**
ที่อยู่ 12 วัดสนามเหนือ เกาะเกร็ด ตำบลปากเกร็ด อำเภอปากเกร็ด จังหวัดนนทบุรี โทร. 0 2584 5574
- **ร้านอุ้นไอดิน**
ที่อยู่ 122 หมู่ 2 ถนนราชพฤกษ์ ตำบลบางรักน้อย อำเภอเมืองฯ จังหวัดนนทบุรี โทร. 0 2930 8825-26, 08 9933 9977

- **ร้านสองฝั่งคลอง**
ที่อยู่ 17/56 หมู่ 7 ซอยสุขาประชาสรรค์ 2 ตำบลบางพูด อำเภอปากเกร็ด จังหวัดนนทบุรี โทร. 0 2584 2222
- **ร้านมุ่มตัสซัสกี**
ที่อยู่ 360 แยกสามัคคี ถนนติวานนท์ ตำบลท่าทราย อำเภอปากเกร็ด จังหวัดนนทบุรี โทร. 0 2588 1015, 08 1866 1992
- **ร้านบางหวาน** สาขาสนามบินน้ำ
ที่อยู่ 99/127 ตำบลท่าทราย อำเภอเมืองฯ จังหวัดนนทบุรี โทร. 0 2966 9912

พักสบายสไตล์คุณ

หากต้องการหลีกเลี่ยงความวุ่นวายในเมืองกรุงไปพักผ่อนช่วงสุดสัปดาห์ ที่พักในจังหวัดนนทบุรีก็เป็นทางเลือกที่น่าสนใจ

ถ้าชอบสไตล์ทรู สิ่งอำนวยความสะดวกครบครันแนะนำ “โนโวเทล บางกอก อิมแพค” ตั้งอยู่ในบริเวณอิมแพค เมืองทองธานี แต่ถ้าชอบสไตล์โคโลเนียลที่ผสมผสานความเป็นไทย “โรงแรมบัดดี้ โอเรียนทอล ริเวอร์ไซด์” ที่พักดีริมแม่น้ำเจ้าพระยา ให้บรรยากาศสบาย ๆ สไตล์บ้านที่คุณใฝ่ฝัน

ไม่ไกลจากศาลากลางจังหวัดนนทบุรี “โรงแรมไมด้า” รองรับคุณด้วยห้องพักแนวโมเดิร์น หรือย้อนอดีตไปกับ “เรื่อนรอรอง รีสอร์ท” และ “ทัชชวัญ รีสอร์ท แอนด์ สปา” หมู่เรือนไทยแสนสวยริมบึงน้ำ



จับจ่ายรายทาง

นนทบุรีมีชื่อเสียงในฐานะแหล่งปลูกผลไม้ ขณะเดียวกัน งานฝีมือยังเกิดจากความคิดสร้างสรรค์อย่างน่าชื่นชม

ผลไม้เมืองนนท์มีชื่อเสียงเสมอ โดยเฉพาะทุเรียน หาซื้อได้ในช่วงเดือนพฤษภาคม-มิถุนายน นอกจากนี้ยังมีผลไม้ตามฤดูกาล เช่น ลิ้นจี่ มะไฟ และกระท้อน หมุนเวียนให้เลือกซื้อตลอดปี

เกาะเกร็ดเป็นชุมชนชาวไทยเชื้อสายมอญ และยังเป็นแหล่งท่องเที่ยวที่จะได้เดินเที่ยวพร้อมจับจ่ายใช้สอย เพราะมีของท้องถิ่นให้เลือกซื้อ นอกจากนี้ยังมีอาหาร ขนม และผลไม้ให้เลือกอย่างจุใจ

“กลุ่มงานประดิษฐ์จากดินไทย” อำเภอบางกรวย สร้างสรรค์งานฝีมือจากดินไทย โดยประดิษฐ์ชิ้นงานเล็กจิ๋วเข้าชุดเป็นชุดครัวไทย ร้านขายน้ำแข็งไส ร้านขายชาหมูและหมูแดง ฯลฯ แต่ละชิ้นล้วนแล้วแต่มีรายละเอียดสมจริง

“กลุ่มรูปดอกไม้” อำเภอบางใหญ่ พัฒนารูปแบบจากรูปบูชาพระมาสู่รูปแบบต่าง ๆ ได้อย่างน่าสนใจ เช่น รูปหอมไม่มีก้าน รูปดอกไม้ กายานไม้หอม ฤษณา ฯลฯ



ตัวอย่างร้านแนะนำจับจ่าย

- **กลุ่มชุมชนปากเกร็ดรวมใจ**
อำเภอปากเกร็ด จำหน่ายเครื่องปั้นดินเผา โทร. 0 2584 5121
- **กลุ่มงานประดิษฐ์จากดินไทย**
อำเภอบางกรวย จำหน่ายงานฝีมือทำจากดินไทยสำหรับตกแต่งบ้าน โทร. 08 6306 6038
- **กลุ่มรูปดอกไม้** อำเภอบางใหญ่
จำหน่ายรูปรูปแบบต่าง ๆ โทร. 0 2921 4001, 08 1699 6278

ตัวอย่างที่พักแนะนำ

- **โนโวเทล บางกอก อิมแพค**
ที่อยู่ 94 ถนนปิ่นเกล้า ตำบลบ้านใหม่ อำเภอปากเกร็ด จังหวัดนนทบุรี โทร. 0 2833 4888
- **เบสต์ เวสต์เทิร์น พลัส แวนดา แกรนด์ โฮเทล**
ที่อยู่ 111 หมู่ 4 ถนนแจ้งวัฒนะ ตำบลคลองเกลือ อำเภอปากเกร็ด จังหวัดนนทบุรี โทร. 0 2582 8282
- **บัดดี้ โอเรียนทอล ริเวอร์ไซด์**
ที่อยู่ 17/56 หมู่ 7 ซอยสุขาประชาสรรค์ 2 ตำบลบางพูด อำเภอปากเกร็ด จังหวัดนนทบุรี โทร. 0 2584 2222
- **ไมด้า**
ที่อยู่ 29/67 หมู่ 9 ถนนงามวงศ์วาน ตำบลบางกระสอ อำเภอเมืองฯ จังหวัดนนทบุรี โทร. 0 2591 7227
- **เรื่อนรอรอง รีสอร์ท**
ที่อยู่ 28/2 หมู่ 2 ตำบลบางรักน้อย อำเภอเมืองฯ จังหวัดนนทบุรี โทร. 09 5845 6529, 09 5725 2695, 09 0927 4269, 0 2921 8131
- **ทัชชวัญ ทัชชวัญ รีสอร์ท แอนด์ สปา**
ที่อยู่ 21-24 หมู่ 2 ตำบลสวนใหญ่ อำเภอเมืองฯ จังหวัดนนทบุรี โทร. 0 2969 1200

ปทุมธานี



ปทุมธานี เมืองปริมณฑล
ทางทิศเหนือของกรุงเทพฯ
มีแม่น้ำเจ้าพระยาไหลผ่านกลางเมือง
เป็นเมืองที่เต็มไปด้วยพิพิธภัณฑ์
แห่งการเรียนรู้



ท่องเที่ยวลึกลับ

ปทุมธานี
เมืองพิพิธภัณฑ์และการเรียนรู้

ในพื้นที่ตำบลคลองห้าและตำบล
คลองหก อำเภอคลองหลวง เป็นที่ตั้ง
ของกลุ่มพิพิธภัณฑ์ที่มีคุณค่าน่าเข้าไป
เที่ยวชมและศึกษาหาความรู้เป็นอย่าง
ยิ่ง โดยเฉพาะที่ “ศูนย์ศิลปวัฒนธรรม
เฉลิมพระเกียรติ รัชกาลที่ 9” มี
พิพิธภัณฑ์ที่น่าสนใจคือ “พิพิธภัณฑ์-
สถานแห่งชาติ กาญจนาภิเษก” เป็น
พิพิธภัณฑ์ด้านชาติพันธุ์วิทยา



“พิพิธภัณฑ์สถานแห่งชาติ ธรณีวิทยา
เฉลิมพระเกียรติ” จัดแสดงนิทรรศการ
เฉลิมพระเกียรติพระบาทสมเด็จพระ
เจ้าอยู่หัว รัชกาลที่ 9 และเป็น
พิพิธภัณฑ์ทางธรณีวิทยาแห่งแรกใน
ประเทศไทย

พิพิธภัณฑ์อีกกลุ่มหนึ่งอยู่ใน
บริเวณเทคโนโลยีธานี ได้แก่ “พิพิธภัณฑ์
วิทยาศาสตร์” จัดแสดงนิทรรศการทาง
วิทยาศาสตร์ด้วยเทคโนโลยีทันสมัย
“พิพิธภัณฑ์ธรรมชาติวิทยา” จัดแสดง
นิทรรศการด้านความหลากหลายทาง
ชีวภาพ เรื่องราวของการกำเนิดโลก
สิ่งมีชีวิต และวิวัฒนาการของสิ่งมีชีวิต
เป็นพิพิธภัณฑ์ทางธรรมชาติวิทยาที่
สมบูรณ์แบบที่สุดแห่งแรกของไทย และ
“พิพิธภัณฑ์เทคโนโลยีและสารสนเทศ”
จัดแสดงเรื่องราวเกี่ยวกับวิวัฒนาการ
ของเทคโนโลยีการสื่อสาร ตั้งแต่ยุคก่อน
ประวัติศาสตร์จนถึงปัจจุบัน



หอศิลปปิ่น
มรดกศิลปะ
อันล้ำค่าของชาติ

“หอศิลปปิ่น” สร้างขึ้นเพื่อ
จัดแสดงผลงานทางด้านศิลปะของ
พระบาทสมเด็จพระเจ้าอยู่หัว รัชกาล
ที่ 9 ต่อมาได้จัดสร้างห้อง “วิจิตร-
ศิลป์ปิ่น” เพื่อเทิดพระเกียรติสมเด็จพระ

พระเทพรัตนราชสุดาฯ สยามบรมราชกุมารี นอกจากนี้ยังจัดแสดงประวัติและ
ผลงานอันทรงคุณค่าของศิลปินแห่งชาติ 5 ด้าน ได้แก่ ด้านทัศนกรรม ด้าน
วรรณศิลป์ ด้านจิตรกรรม ด้านถ่ายภาพ และด้านภูมิสถาปัตยกรรม





พิพิธภัณฑิหินแปร หนึ่งเดียวในเอเชียอาคเนย์

เป็นพิพิธภัณฑิเอกชนของนายบรรยง เลิศนิมิต นักสะสมหินที่เก็บรวบรวมหินแปรจากทั่วโลกไว้มากถึง 3,000 ชิ้น เป็นพิพิธภัณฑิหินแห่งแรกในประเทศไทยและเอเชียอาคเนย์



วัดเจดีย์ทอง เจดีย์สีทองจากจิตตะกองสู่สามโคก

“วัดเจดีย์ทอง” เป็นวัดเก่าแก่สมัยอยุธยา อยู่ในเขตอำเภอสสามโคก ภายในวัดมีหมู่พระเจดีย์สีทองที่งามเด่นสะดุดตาอยู่บนฐานสี่เหลี่ยมสีขาว อายุราว 160 ปีเศษ สร้างเลียนแบบพระเจดีย์จิตตะกองของเมียนมา และมีพระพุทธรูปหยกขาวศิลปะแบบพม่า เป็นพระพุทธรูปศักดิ์สิทธิ์คู่บ้านคู่เมืองปทุมธานี



วัดเจดีย์หอย เจดีย์เปลือกหอยนางรมยักษ์ หนึ่งเดียวในประเทศไทย

วัดแห่งเดียวในประเทศไทยที่สร้างอยู่บนพื้นที่ดินที่ด้านล่างเต็มไปด้วยซากของเปลือกหอยนางรมยักษ์ อายุประมาณ 5,500 ปี ที่ค้นพบจากการขุดบ่อน้ำภายในวัด จึงมีแนวคิดนำเปลือกหอยโบราณเหล่านี้มาสร้างเป็นเจดีย์ ปัจจุบันภายในวัดมีเจดีย์หอยอยู่ 3 แห่ง และกำลังสร้างเจดีย์หอยแห่งที่ 4 ซึ่งมีความสูงถึง 59 เมตร โดยจะเป็นเจดีย์หอยที่ใหญ่ที่สุดในประเทศไทย



ชวนชิมริมทาง

ปทุมธานีเป็นเมืองที่ยังคงบรรยากาศสวยงามแถบริมแม่น้ำเจ้าพระยา มีร้านอาหารหลากหลาย โดยเฉพาะร้านที่ขึ้นชื่อเรื่องเมนูกุ้งแม่น้ำและเมนูปลาอร่อย ๆ รวมไปถึงอาหารมอญ ด้วยเพราะปทุมธานีเป็นถิ่นฐานของคนไทยเชื้อสายมอญมาตั้งแต่ครั้งสมัยกรุงศรีอยุธยา



แถบอำเภอสามโคก “ร้านบ้านชิดกรุงกึ่งเผา” มี กุ้งแม่น้ำเผาตัวโต มันกุ้งสุกเหลือง อร่อยกับน้ำจิ้มสูตร พริกตำหรือสูตรน้ำปลาหวาน “ร้านบุษบัน กึ่งเผา วอเตอร์วิว” เป็นร้านริมน้ำบรรยากาศดี กุ้งเผาหอมอร่อย แกงส้มกุ้ง สายบัวรสชาติจัดจ้าน

“ร้านบ้านคิ่งน้ำ” โดดเด่นด้วยอาหารไทยโบราณใน บรรยากาศสวยงามของบ้านไม้ริมน้ำ เมนูแนะนำ เช่น คูฉี ปลาเนื้ออ่อน แป๊ะชะปลาช่อน ส่วน “ร้านบ้านรามัญ” เป็นร้านอาหารมอญริมเจ้าพระยา เมนูเด่นคือหมี่กรอบรามัญ รสเปรี้ยวอมหวาน อร่อย แกงมะตาดตำรับมอญโบราณ มะตาดเป็นพืชสวนครัวที่ชาวมอญนิยมนำมาประกอบอาหาร รสชาติออกเปรี้ยว นำมาแกงกับกะทิและกุ้งสดได้อร่อย

“ร้าน On the River Café” เป็นร้านกาแฟภายใน บริเวณร้านอาหารบ้านเหนือน้ำ มีจุดเด่นคือ เป็นเรือนแพเหล็กสองชั้นริมน้ำ ตกแต่ง สวยสไตล์ลอฟท์ ที่นั่งบางมุมทำเป็นเปลตาข่ายยื่นเหนือน้ำ สวยงามและ บรรยากาศดี กาแฟและเบเกอรี่สดใหม่ มีให้เลือกหลากหลาย รวมถึงเครื่องดื่มอื่น ๆ เช่น สมูทตี้ ิตาเลียนโซดา หรือน้ำหวานต่าง ๆ

ตัวอย่างร้านอาหารแนะนำ

- **ร้านบ้านชิดกรุงกึ่งเผา**
ที่อยู่ 123 หมู่ 9 ตำบลบางเตย อำเภอสามโคก จังหวัดปทุมธานี โทร. 08 1826 7193, 08 9447 5783
- **ครัวบุษบัน กึ่งเผา วอเตอร์วิว**
ที่อยู่ 52/10 ถนนรังสิต-ปทุมธานี ตำบลบ้านกลาง อำเภอเมืองฯ จังหวัดปทุมธานี โทร. 09 1554 3438
- **ร้านบ้านคิ่งน้ำ**
ที่อยู่ 8 ซอยวัดโสภาราม ตำบลบางปรอก อำเภอเมืองฯ จังหวัดปทุมธานี โทร. 0 2978 0963, 08 4906 8686
- **ร้านบ้านรามัญ**
ที่อยู่ 54 ถนนเทศบาลบำรุง ตำบลบางปรอก อำเภอเมืองฯ จังหวัดปทุมธานี โทร. 0 2581 3816
- **ร้าน On The River Café**
ที่อยู่ 16/1 ถนนเกรทวาวณะ ตำบลบางปรอก อำเภอเมืองฯ จังหวัดปทุมธานี โทร. 09 2621 7070

พักสบายสไตล์คุณ

ปทุมธานี จังหวัดในเขตปริมณฑลที่อยู่ไม่ไกลจากกรุงเทพฯ มีระบบคมนาคมที่หลากหลาย สามารถเดินทางท่องเที่ยวได้อย่างสะดวกสบาย ไม่ว่าจะเป็นการเดินทางเข้าเมือง หรือเดินทางไปยังจังหวัดใกล้เคียงอื่น ๆ

สำหรับที่พักในทำเลที่ง่ายต่อการเดินทาง ขอแนะนำ “ดิ ไอเดิล เรสซิเดนซ์” ที่พักสไตล์โมเดิร์น โทนสีสะอาดตา พร้อมสิ่งอำนวยความสะดวกครบครัน สำหรับที่พักที่เดินทางไปยังท่าอากาศยานนานาชาติดอนเมืองได้สะดวก คือ “รังสิต แกรนด์ คอนโด” ที่พักดีไซ์ทันสมัย ภายในตกแต่งด้วยภาพวาดที่มีสีสันหลากหลาย เหมาะสำหรับช่วงเวลาพักผ่อนของครอบครัว และ “ธารา ปาร์ค รีไซเทิล” ที่พักแนวสมัยใหม่ พร้อมคอมมูนิตีมอลล์ หากต้องการพักผ่อนอย่างใกล้ชิดธรรมชาติ แนะนำที่ “อิงนที รีสอร์ท” ที่พักริมน้ำเจ้าพระยา สไตล์บูติก รีสอร์ท แวดล้อมด้วยสวนร่มรื่น



จับจ่ายรายทาง

ปทุมธานี เมืองปริมณฑลที่ใกล้กรุงเทพฯ แต่ก็มีบางแห่งมีแหล่งประวัติศาสตร์เป็นของตนเอง อย่างเช่น เต่าเผาโบราณและกลุ่มชาติพันธุ์มอญที่อำเภอสามโคก อีกทั้งยังมีแหล่งซื้อของกินของฝากอยู่หลายแห่ง

งานหัตถกรรมที่น่าสนใจของเมืองดอกบัวมีหลายกลุ่ม เช่น “วิสาหกิจชุมชนบ้านชมพู” อำเภอธัญบุรี ปั่นแต่งดอกไม้และพืชพรรณนานาชนิด โดยใช้ดินไทยและดินญี่ปุ่นได้อย่างสมจริง ครบถ้วนในรายละเอียดอย่างน่าทึ่ง

นอกจากนี้ก็ยังมียางฝีมือสุดสร้างสรรค์อย่างดอกไม้สดอบแห้ง ซึ่งเจ้าของร้านต้นไม้ในอำเภอลาดหลุมแก้วได้นำซิลิกามาช่วยดูดความชื้นออกจากดอกไม้ ก่อนนำดอกไม้จัดใส่ภาชนะแก้ว แล้วปิดฝาให้สนิท ดอกไม้ก็จะคงรูปไปได้อีกหลายปี

สำหรับของกินของฝาก แหนมเป็นผลิตภัณฑ์ถนอมอาหารที่คนไทยรู้จักกันดี เป็นของกินที่มีรูปแบบแตกต่างกันไปในแต่ละจังหวัด สำหรับ “แหนมดอนเมืองเจริญศรี” อำเภอธัญบุรี ยังคงรักษาตำรับดั้งเดิมโดยหมักเนื้อหมูกับเครื่องเทศทำในรูปแบบของแหนมตุ้มจิว นอกจากนี้ยังมีแหนมหลอดเล็ก หลอดกลาง และหลอดใหญ่ ให้เลือกอีกด้วย

ที่ตลาดริมน้ำวัดศาลเจ้าในอำเภอเมืองฯ คือแหล่งรวมของกินของฝากมากมายละลานตา เช่น กุยช่ายเจี๊มล กุยช่ายต้นโพธิ์ ขนมเบื้องม้วนสูตรโบราณ (เจ๊อ้อยเจ้าแรก) ข้าวแช่-กล้วยตาก-สละลอยแก้ว แม่ประเทียบ กล้วยอบงาดำ คุณทิพย์ ลุงแดง ปลาต้มเค็ม ฯลฯ

หากชื่นชอบขนมไทยโบราณ ซึ่งนับวันจะหากินได้ยากขึ้นเรื่อย ๆ แต่ที่ “ร้านคำ-มัน-หวาน” ในตลาดระแหง อำเภอลาดหลุมแก้ว มีขนมไทยหายากหลายชนิด เช่น บุหลันดั้นเมฆ จำมงกุฎ ขนมเรไร ขนมโคกะทิ ขนมพระพาย ฯลฯ โดยจัดชุดไว้อย่างน่าซื้อเป็นของฝาก



ตัวอย่างร้านแนะนำจับจ่าย

- **วิสาหกิจชุมชนบ้านชมพู** อำเภอธัญบุรี
จำหน่ายดอกไม้ปิ่นดิน โทร. 08 6046 3590
- **กลุ่มแม่บ้านเกษตรกรคลองพระอุดม**
อำเภอลาดหลุมแก้ว
จำหน่ายดอกไม้สดอบแห้ง โทร. 08 1432 3152

ตัวอย่างที่พักแนะนำ

- **ดิ ไอเดิล เรสซิเดนซ์**
ที่อยู่ 58/851 หมู่ 13 ตำบลคลองหนึ่ง อำเภอคลองหลวง จังหวัดปทุมธานี โทร. 0 2908 8077-78, 08 1403 5685
- **รังสิต แกรนด์ คอนโด**
ที่อยู่ 64/268 หมู่ 1 ซอยคลองหลวง 11 ตำบลคลองหนึ่ง อำเภอคลองหลวง จังหวัดปทุมธานี โทร. 0 2901 3590
- **ธารา ปาร์ค รีไซเทิล**
ที่อยู่ 5/13 ถนนรังสิต-นครนายก คลอง 3 ตำบลบึงยี่โถ อำเภอธัญบุรี จังหวัดปทุมธานี โทร. 0 2549 9155
- **อิงนที รีสอร์ท**
ที่อยู่ 62 หมู่ 7 ถนนบ้านทองคอง ตำบลเชียงรากใหญ่ อำเภอสามโคก จังหวัดปทุมธานี โทร. 08 2796 7581



พระนครศรีอยุธยา



วัดพระศรีสรรเพชญ์

วัดนี้ยังคงรูปทรงสถาปัตยกรรมอันงดงามให้ได้เห็น ที่โดดเด่นก็คือพระเจดีย์ใหญ่ 3 องค์ที่ตั้งอยู่เรียงกันที่ประทับ ในภายหลังจึงเปลี่ยนเป็นวัดในเขตพระราชวังที่ไม่มีพระสงฆ์จำพรรษา ใช้สำหรับประกอบพิธีต่าง ๆ สามารถดูโมเดลจำลองแบบแปลนพระราชวังโบราณได้ที่ศูนย์ศึกษาประวัติศาสตร์อยุธยา

วัดมหาธาตุ

มีสิ่งโดดเด่นที่เป็นที่รู้จักไปทั่วโลก คือเศียรพระพุทธรูปหินทรายที่ถูกโอบรัดโดยรากโพธิ์ และมีเจดีย์แปดเหลี่ยมรูปทรงแปลกตา ที่พบเพียงองค์เดียวในพระนครศรีอยุธยา

วัดพระราม

เป็นวัดที่ใหญ่โตกว้างขวาง มีพระปรางค์ขนาดใหญ่เห็นเด่นชัดแต่ไกล ด้านหน้าวัดเป็นบึงน้ำขนาดใหญ่ ชื่อว่าบึงพระราม หรือหนองโสน



พระนครศรีอยุธยา อดีตราชธานีของประเทศไทย เป็นจังหวัดที่มีความเป็นมายาวนาน จึงมีโบราณสถานวัดวาอารามอยู่มากมาย รวมทั้งแหล่งท่องเที่ยวที่ย้อนอดีตให้กลับมามีชีวิตอีกครั้ง



ท่องเที่ยวลึกซึ้ง

อุทยานประวัติศาสตร์พระนครศรีอยุธยา เกาะเมืองและรอบเกาะเมือง

“อุทยานประวัติศาสตร์พระนครศรีอยุธยา” ได้รับการยกย่องให้เป็นมรดกโลกภายใต้ชื่อ “นครประวัติศาสตร์พระนครศรีอยุธยาและเมืองบริวาร” โดยมีโบราณสถาน 6 แห่งที่อยู่ในอุทยานฯ นี้คือ พระราชวังโบราณ วัดพระศรีสรรเพชญ์ วัดมหาธาตุ วัดราชบูรณะ วัดพระราม และวิหารพระมงคลบพิตร

พระราชวังโบราณ หรือพระราชวังหลวง

เมื่อแรกสร้างนั้น พระราชวังอยู่ในบริเวณที่เป็นวัดพระศรีสรรเพชญ์ ปัจจุบันคงเหลือแต่ฐานของพระที่นั่งต่าง ๆ เช่น พระที่นั่งไพศยมุขมหาปราสาท พระที่นั่งไพศยมุขมหาปราสาท และพระที่นั่งไอศวรรย์มหาปราสาท ฯลฯ



วัดราชบูรณะ

เป็นหนึ่งในวัดที่มีขนาดใหญ่และมีความเก่าแก่มากที่สุดในพระนครศรีอยุธยา สมบัติที่ขุดได้จากกรุวัดนี้ ปัจจุบันเก็บรักษาไว้ที่พิพิธภัณฑสถานแห่งชาติเจ้าสามพระยา

วิหารพระมงคลบพิตร

พระมงคลบพิตรเป็นพระพุทธรูปสำริดองค์ใหญ่ที่สุดองค์หนึ่งในประเทศไทย สันนิษฐานว่าสร้างในสมัยอยุธยาตอนต้น เป็นพระคู่บ้านคู่เมืองพระนครศรีอยุธยา



วัดพนัญเชิง พระอารามหลวง แห่งศรัทธาชาวไทย-จีน

“วัดพนัญเชิง” เป็นพระอารามหลวงที่เก่าแก่และสำคัญ สร้างตั้งแต่สมัยพระเจ้าสุวณภูมัยเป็นเจ้าเมืองอโยธยา (ก่อนการสถาปนากรุงสุโขทัย) ส่วนองค์หลวงพ่อโต หรือ “ซ่าปอกง” พระพุทธรูปปางมารวิชัย ที่ประดิษฐานอยู่ในพระวิหาร เป็นที่เคารพสักการะและมีชื่อเสียงเลื่องลือในหมู่พุทธศาสนิกชนทั้งชาวไทยและชาวจีน



วัดหน้าพระเมรุ สักการะพระพุทธรูป ทรงเครื่องงามวิจิตร

เป็นวัดเดียวในกรุงศรีอยุธยาที่ไม่ได้ถูกพม่าทำลาย จึงยังคงปรากฏสถาปัตยกรรมแบบอยุธยาที่อยู่ในสภาพสมบูรณ์มาก ภายในพระอุโบสถประดิษฐาน “หลวงพ่อพระพุทธรูปนิมิตวิจิตมารโมลีศรีสรรเพชญ์บรมไตรโลกนาถ” พระพุทธรูปทรงเครื่ององค์ใหญ่ ที่มีพุทธลักษณะงดงามมาก

วัดไชยวัฒนาราม สถาปัตยกรรมจำลองจากปราสาทนครวัด

เป็นวัดที่มีสถาปัตยกรรมการก่อสร้างต่างจากวัดอื่น ๆ ในพระนครศรีอยุธยา คือจำลองแบบมาจากปราสาทนครวัด มีปราสาทประธานและปราสาทมุมอยู่บนฐานเดียวกัน รอบพระปราสาทใหญ่ล้อมรอบไปด้วยระเบียงคด ที่แต่เดิมนั้นมีหลังคาภายในประดิษฐานพระพุทธรูปปูนปั้นปางมารวิชัยที่ลงรักปิดทองจำนวน 120 องค์



พระบรมราชานุสาวรีย์สมเด็จพระนเรศวรมหาราช อนุสรณ์สถานรำลึกถึงสงครามยุทธหัตถี

ทุ่งภูเขาทองในอดีตเคยเป็นสมรภูมิตรบหลายครั้งหลายครา สันนิษฐานว่าที่แห่งนี้เป็นสถานที่กระทำยุทธหัตถีระหว่างสมเด็จพระนเรศวรมหาราช และพระมหาอุปราชา จึงมีการสร้างพระบรมราชานุสาวรีย์เพื่อเทิดพระเกียรติสมเด็จพระนเรศวรมหาราช และเพื่อเป็นอนุสรณ์สถานรำลึกถึงวีรกรรมในครั้งนั้น บริเวณฐานพระบรมราชานุสาวรีย์จึงมีรูปปั้นนูนต่ำเป็นเรื่องราวพระราชประวัติ รวมทั้งมีรูปปั้นไก่อู่งใหญ่ตั้งอยู่ด้วย



วังช้างอยุธยา ใกล้ชิดกับช้างในวังฯ นี้

ชื่อเดิมคือปางช้างอยุธยา เลี้ยงดูช้างตั้งแต่ช้างเด็กไปจนถึงช้างโต โดยมีกิจกรรมต่าง ๆ ที่เกี่ยวกับช้างมากมาย รวมทั้งการแสดงของช้างแสนรู้ หากต้องการสัมผัสกับช้างอย่างใกล้ชิด สามารถขี่ช้างเดินชมโบราณสถานซึ่งจะมองเห็นวิวมุมสูงที่แปลกตา



พระราชวังบางปะอิน พระราชวังตากอากาศสถาปัตยกรรมไทย-ตะวันตก

“พระราชวังบางปะอิน” สร้างในสมัยของสมเด็จพระเจ้าปราสาททอง มีการบูรณปฏิสังขรณ์ในสมัยรัชกาลที่ 4 และรัชกาลที่ 5 แห่งกรุงรัตนโกสินทร์ จนกลายเป็นพระราชวังตากอากาศที่งดงาม ด้วยพระที่นั่งที่มีรูปแบบสถาปัตยกรรมทั้งแบบไทยและแบบยุโรป พระที่นั่งที่คุ้นตา คือ “พระที่นั่งไอศวรรย์ทิพยอาสน์” พระที่นั่งกลางน้ำทรงปราสาทจตุรมุข ภายในพระที่นั่งฯ ประดิษฐานพระบรมรูปสำริดของพระบาทสมเด็จพระจุลจอมเกล้าเจ้าอยู่หัว ส่วนที่หัวเสาราวสะพานมีรูปปั้นเทพและเทพีแบบตะวันตก ดูงดงามแปลกตา



เจดีย์ศรีสุริโยทัย อนุสรณ์สถานของวีรสตรีไทย

อนุสรณ์สถานของสมเด็จพระสุริโยทัย วีรสตรีไทยพระองค์แรก พระองค์สิ้นพระชนม์ในการทำสงครามยุทธหัตถีระหว่างสมเด็จพระมหาจักรพรรดิกับพระเจ้าแปร โดยทรงขับช้างเข้ารับคมพระแสงของ้าวของพระเจ้าแปร เมื่อสงครามยุติลง มีการสถาปนาวัดที่ปลงพระศพขึ้นเป็นวัดสบสวรรค์ ต่อมา มีการสอบสวนหาตำแหน่งสถานที่ต่าง ๆ ที่กล่าวถึงในพระราชพงศาวดาร จึงพบตำแหน่งของวัดและได้สร้างเจดีย์แบบย่อมุมไม้สิบสองสูงใหญ่ดังที่ปรากฏในปัจจุบัน

พุทธอุทยานหลวงปู่ทวด พระพุทธรูปองค์ใหญ่ กลางท้องทุ่ง

บริเวณกิโลเมตรที่ 44 บนถนนสายเอเชีย คือที่ตั้งของพุทธอุทยานหลวงปู่ทวดที่ประดิษฐานรูปเหมือนหลวงปู่ทวดเหยียบน้ำทะเลจืดองค์ใหญ่ที่มาจาก เคลือบสีทองทั้งองค์ ช่วงหัวค่ำ บริเวณสะพานที่ทอดไปสู่องค์หลวงปู่ทวดจะเปิดไฟสว่างสะท้อนกับสีทองขององค์หลวงปู่ทวดและพื้นน้ำ ดูสวยงามตระการตา



พิพิธภัณฑ์ล้านของเล่น กรีกย้อนพันซ์ รวมสีสันของวัยเด็ก

พิพิธภัณฑ์นี้เกิดขึ้นมาจากแรงบันดาลใจของรองศาสตราจารย์กรีก ยूनพันซ์ จัดแสดงของเล่นไทยยุคเก่าตั้งแต่สมัยสุโขทัย อยุธยา และรัตนโกสินทร์ ส่วนชั้นสองของอาคารมีโมเดลการ์ตูนขนาดใหญ่จัดแสดงอย่างละลานตา รวมถึงยังเป็นที่รวบรวมของเล่นสังกะสีสารพัดรูปแบบที่หาได้ยากอีกด้วย



สามตลาดย้อนยุค รำลึกอยุธยาวันวาน

“ตลาดน้ำอโยธยา” ตลาดน้ำที่ใหญ่ที่สุดในพระนครศรีอยุธยา มีทั้งเรือสินค้า ตลาดนัดชุมชน มุมวิถีไทย และร้านค้าต่าง ๆ มากมาย สามารถนั่งเรือชมตลาด ชิมอาหารหรือหาซื้อของฝากได้อย่างเต็มอิ่ม รวมทั้งยังมีการแสดงพื้นบ้านพร้อมแสงสีเสียงน่าตื่นตาตื่นใจ

“ตลาดน้ำทุ่งบัวชมพู” ตลาดน้ำที่มีแนวคิดผสมผสานระหว่างการค้าย้อนยุคกับความร่วมสมัย ตั้งอยู่ริมถนนพหลโยธิน กิโลเมตรที่ 78 อำเภอวังน้อย ตลาดน้ำแห่งนี้รวมสินค้าเด่นจาก 4 ภาค ของดีเมืองพระนครศรีอยุธยา และสารพัดของฝากเอาไว้ในที่เดียว

“ตลาดแก๊งค์ไค้” เป็นตลาดที่พ่อค้าแม่ขายแต่งตัวย้อนยุค จำลองบรรยากาศที่เป็นกันเองตามวิถีชาวบ้านในสมัยก่อน โดยคนขายนั่งขายสินค้าอยู่บนพื้น ส่วนลูกค้าจะก้มตัวลงเลือกซื้อ ตลาดนี้เปิดวันพฤหัสบดี-อาทิตย์ และวันหยุดนักขัตฤกษ์



ชวนชิมริมทาง

พระนครศรีอยุธยา เมืองมรดกโลกที่ไม่ได้มีแต่โบราณสถานหรือวัดวาอารามที่น่าสนใจ แต่ยังเป็นแหล่งรวมอาหารกินหลากหลาย

หนึ่งในอาหารการกินขึ้นชื่อของที่นี่คือ ก๋วยเตี๋ยวเรือซึ่งมีให้เลือกหลายร้านรวมถึง “ก๋วยเตี๋ยวไก่ฉีกคุณประนอม” เมนูเด่นคือก๋วยเตี๋ยวไก่ฉีกต้มยำ น้ำซุขลขลิก เกาเหลาซาไก่หม้อดิน กลัวยแปลงกาย ฯลฯ ด้วยความที่เป็นเมืองแห่งสายน้ำ พระนครศรีอยุธยาจึงขึ้นชื่อเรื่องอาหารประเภทกึ่งแม่น้ำและจานปลาทั้งหลาย “ร้านยางเตี่ยว” มีของอร่อยให้เลือกชิมมากมาย เช่น กุ้งแม่น้ำเผา ฉู่ฉี่กุ้ง ปลาน้ำเงินผัดฉ่ำ ฯลฯ

นอกจากจานหลักรสชาติดี ยังมีขนมหวานยอดนิยมน้อยโรตีสายไหมที่มีให้เลือกกันหลายร้าน และมีคาเฟ่ที่น่านั่งอย่าง “บุษบา คาเฟ่” มีเครื่องดื่มและขนมนานาชนิดที่น่าสายไหมมาเป็นส่วนประกอบเพิ่มรสชาติและความหวานหอม เช่น กาแฟโรยสายไหม เค้กสายไหมโฮมเมด ฯลฯ

- **ร้านยางเตี่ยว**
ที่อยู่ 5/1 หมู่ 4 ถนนพระจอมเกล้า
ตำบลบ้านเลน อำเภอบางปะอิน
จังหวัดพระนครศรีอยุธยา
โทร. 08 1910 4048
- **บุษบา คาเฟ่**
ที่อยู่ 11/6 ถนนชีกุน ตำบลประตูชัย
อำเภพระนครศรีอยุธยา
จังหวัดพระนครศรีอยุธยา
โทร. 06 1593 3836

ตัวอย่างร้านอาหารแนะนำ

- **ก๋วยเตี๋ยวไก่ฉีกคุณประนอม**
ที่อยู่ 47/8-9 อาคารหน้าวัดพนมยงค์
ตำบลท่าวาสุกรี อำเภพระนครศรีอยุธยา
จังหวัดพระนครศรีอยุธยา
โทร. 08 6615 1644

พักสบายสไตล์คุณ

พระนครศรีอยุธยา ราชธานีที่ยิ่งใหญ่ที่สุดแห่งหนึ่งในประวัติศาสตร์ไทย เป็นแหล่งท่องเที่ยวยอดนิยมของนักท่องเที่ยวทั้งชาวไทยและชาวต่างชาติ มีกลุ่มโบราณสถานที่ได้รับยกย่องให้เป็นแหล่งมรดกโลกที่น่าไปเที่ยวชม

สำหรับที่พักใกล้แหล่งท่องเที่ยวในตัวเมือง ขอแนะนำ “คลาสสิค คาเฟ่ โฮเทล แอนด์ เซอร์วิส อพาร์ทเมนท์” ที่พักทันสมัยที่มีสิ่งอำนวยความสะดวกครบครัน ส่วนใครที่ชื่นชอบเรือนไทยท่ามกลางความร่มรื่น แนะนำ “อยุธยา ริทริต” และ “เรือนทับทิม” ที่พักเรือนไทยริมแม่น้ำสองสายบนเกาะลอย สำหรับผู้ที่นิยมแบบแบ็กแพ็คเกอร์ แนะนำ “อิมหวาน โฮสเทล แอนด์ คาเฟ่” ที่พักขนาดย่อม ตกแต่งสไตล์ปูนเปลือย พร้อมบริการกาแฟสดแบบ Moka Pot สไตล์อิตาลี

ที่พักในอำเภอบางปะอิน แนะนำ “อยุธยาการ์เด้น ริเวอร์ โฮม” ริมแม่น้ำเจ้าพระยา ออกแบบผสมผสานความเป็นไทยเข้ากับแบบตะวันตกได้อย่างลงตัว และยังมีกิจกรรมการพักผ่อนหลากหลาย เช่น โปรแกรมดูแลสุขภาพ สปา ฟิตเนส ฯลฯ

จับจ่ายรายทาง

พระนครศรีอยุธยาคือเมืองอันทรงคุณค่าด้านโบราณสถานและโบราณวัตถุ นอกจากศิลปะสถาปัตยกรรมที่เป็นเอกลักษณ์แล้ว ความงดงามยังปรากฏในรูปแบบอื่น ๆ อีกมากมาย ตั้งแต่งานหัตถกรรมพื้นบ้านไปจนถึงงานฝีมือช่างชั้นสูง

บ้านไฟหนองและบ้านต้นโพธิ์ อำเภอนครหลวง คือแหล่งผลิตมิดอร์ญิกที่เลื่องชื่อของประเทศไทย มีด้วยกัน 4 ตระกูล ได้แก่ มิดตระกูลเกษตรกรรม มิดตระกูลคหกรรม มิดตระกูลอาวุธ และมิดตระกูลอื่น ๆ นอกจากจะได้ชื่อมิดที่สวยงาม คงทนแล้ว ยังสามารถชมการตีมิดได้อย่างใกล้ชิดอีกด้วย

“กลุ่มอาชีพจักสานอบบ” อำเภอบางปะหัน นำโบายามาสานอบบ โดยออกแบบอย่างร่วมสมัย มีหลายลวดลายและสีสัน นับเป็นของฝากที่น่าซื้อ

“ศูนย์ศิลปาชีพบางไทร ในสมเด็จพระนางเจ้าสิริกิติ์ พระบรมราชินีนาถ” อำเภอบางไทร นอกจากเปิดสอนศิลปาชีพประเภทต่าง ๆ 21 แผนกแล้ว ยังจำหน่ายของฝากของที่ระลึกที่ศาลาพระมิ่งขวัญ ผลิตภัณฑ์ที่น่าซื้อ เช่น เครื่องแก้ว เซรามิก ผ้าทอ เครื่องจักสาน รวมไปถึงงานเครื่องไม้ เช่น โต๊ะ เก้าอี้ เป็นต้น

“ตลาดน้ำอโยธยา” อำเภพระนครศรีอยุธยา เป็นตลาดน้ำที่ใหญ่ที่สุดในเมืองพระนครศรีอยุธยา รวมร้านค้ากว่า 300 ร้าน มีทั้งขายของกินและของที่ระลึกครบครัน

สำหรับของอร่อยเมืองอยุธยา ต้องยกให้โรตีสายไหมเป็นของฝากยอดนิยม ตัวอย่างร้านอร่อย เช่น “ร้านอาบิติน ประนอม แสงอรุณ” และ “ร้านแม่ชูศรี” สองร้านนี้ตั้งอยู่ตรงข้ามกับโรงพยาบาลพระนครศรีอยุธยา “ร้านบังโฉบ” อยู่ในบริเวณวัดมงคลบพิตร “ร้านบังหมัด” ถัดจากโรงพยาบาลพระนครศรีอยุธยาไปทางวัดสุวรรณาราม



ตัวอย่างร้านแนะนำจับจ่าย

- **กลุ่มมิดอร์ญิก วินัยรายเจริญ** อำเภอนครหลวง
จำหน่ายมิดอร์ญิกหลายรูปแบบ
โทร. 0 3576 1269, 08 2199 9870
- **กลุ่มอาชีพจักสานอบบ** อำเภอบางปะหัน
จำหน่ายอบบรูปแบบดั้งเดิมและร่วมสมัย
โทร. 08 6762 3504
- **ศูนย์ศิลปาชีพบางไทร ในสมเด็จพระนางเจ้าสิริกิติ์ พระบรมราชินีนาถ** อำเภอบางไทร
จำหน่ายสินค้าที่ระลึกจากแผนกช่างฝีมือต่าง ๆ
โทร. 0 3536 6252-54

ตัวอย่างที่พักแนะนำ

- **คลาสสิค คาเฟ่ โฮเทล แอนด์ เซอร์วิส อพาร์ทเมนท์**
ที่อยู่ 210-211, 148 หมู่ 5 ถนนโรจนะ
ตำบลไผ่ลิง อำเภพระนครศรีอยุธยา
จังหวัดพระนครศรีอยุธยา
โทร. 0 3521 2535
- **อยุธยา ริทริต**
ที่อยู่ 5/4 หมู่ 4 (ข้างวัดป้อมใหญ่)
ตำบลบ้านป้อม อำเภพระนครศรีอยุธยา
จังหวัดพระนครศรีอยุธยา
โทร. 0 3573 5885, 09 3886 5968
- **เรือนทับทิม**
ที่อยู่ 242 เกาะลอย ตำบลหัวรอ
อำเภพระนครศรีอยุธยา จังหวัด
พระนครศรีอยุธยา
โทร. 08 9799 1120, 08 1640 6663



- **อิมหวาน โฮสเทล แอนด์ คาเฟ่**
ที่อยู่ 134/23 หมู่ 3 ซอยหมู่บ้านสวนพลู
ตำบลคลองสวนพลู อำเภพระนครศรีอยุธยา
จังหวัดพระนครศรีอยุธยา
โทร. 06 3925 2447
- **อยุธยาการ์เด้น ริเวอร์ โฮม**
ที่อยู่ 54 หมู่ 7 ตำบลบางกระสั้น
อำเภอบางปะอิน จังหวัดพระนครศรีอยุธยา
โทร. 0 3570 4582, 08 6368 3216

อ่างทอง



จังหวัดอ่างทองเป็นพื้นที่ราบลุ่มภาคกลาง ไม่มีภูเขา เป็นอู่ข้าวอู่น้ำอีกแห่งของประเทศ สถานที่ท่องเที่ยวโดยมากคือวัดวาอารามเก่าแก่ อันทรงคุณค่าทางประวัติศาสตร์

ท่องเที่ยวลึกลับ

วัดขุนอินทประมูล
สักการะพระพุทธรูปไสยาสน์กลางแจ้งขนาดใหญ่

“วัดขุนอินทประมูล” อำเภอโพธิ์ทอง เป็นวัดโบราณที่สร้างขึ้นในสมัยกรุงสุโขทัย เป็นที่ประดิษฐานพระพุทธรูปไสยาสน์กลางแจ้งที่มีขนาดใหญ่มาก องค์พระมีพุทธลักษณะงดงาม พระพักตร์ยิ้มละไม ปัจจุบันมีพระอุโบสถทันสมัยที่สร้างความแปลกใจให้นักท่องเที่ยวได้ คือ



มีบันไดเลื่อน ลิฟต์ เครื่องปรับอากาศ รวมทั้งมีภาพจิตรกรรมฝาผนังเป็นรูปเทวดาและนางฟ้าสวมใส่เสื้อผ้าและเล่นดนตรีสมัยใหม่ เช่น เล่นกีตาร์แทนระนาด นอกจากนี้ยังมีถ้ำสมาร์ตโฟนรุ่นต่าง ๆ

บ้านหุ่นเหล็ก ทรานส์ฟอร์มเมอร์ส เมืองอ่างทอง

“บ้านหุ่นเหล็ก” อำเภอเมืองฯ เกิดจากความคิดสร้างสรรค์ของนายไพโรจน์ ถนอมวงษ์ ที่นำอะไหล่เก่าเหลือใช้จากเครื่องยนต์ต่าง ๆ มาสร้างเป็นหุ่นยนต์หลากหลายรูปแบบ รวมทั้งหุ่นยนต์ที่โด่งดังจากภาพยนตร์หลาย ๆ เรื่อง เช่น ทรานส์ฟอร์มเมอร์ส สตาร์วอร์ส ฯลฯ ทุกวันนี้มีทั้งการทำหุ่นส่งออกต่างประเทศและทำหุ่นยนต์ตามที่ถูกคำสั่ง หากชมแล้วชอบตัวไหน ก็สามารถซื้อกลับไปตกแต่งบ้านกันได้





วัดม่วง พระพุทธรูปใหญ่ที่สุดในทุ่งราบภาคกลาง

“วัดม่วง” อยู่ที่อำเภอวิเศษชัยชาญ เป็นวัดที่ประดิษฐานองค์พระพุทธรูปขนาดมหึมา คือ “หลวงพ่อใหญ่” หรือ “พระพุทธรูปงามมารวิชัย ขนาดหน้าตักกว้าง 63 เมตร สูงถึง 95 เมตร นอกจากนี้ ภายในวัดยังมีพระอุโบสถที่ล้อมรอบด้วยกลีบบัวสีชมพูขนาดใหญ่ด้วย



วัดสังข์กระต่าย ไทรล้อมโบสถ์

“วัดสังข์กระต่าย” เป็นวัดเก่าแก่ สร้างมาตั้งแต่สมัยอยุธยา มีลักษณะแปลกตาคือตัวโบสถ์มีต้นไทรขนาดใหญ่ ขึ้นปกคลุมรอบโบสถ์ 4 ด้าน รวมถึงปกคลุมภายในโบสถ์ด้วย โบสถ์นี้คงสภาพอยู่ได้โดยไม่พังทลายลงมา เพราะรากต้นไทรซ่อนไชยึดผนังโบสถ์ทั้งหลังไว้อย่างแน่นหนานั่นเอง



ตะนาวสี เฟิร์น การ์เด็น ศูนย์ศึกษานิเวศวิทยาและชีววิทยาพืชกลุ่มเฟิร์น

“ตะนาวสี เฟิร์น การ์เด็น” อำเภอวิเศษชัยชาญ เป็นศูนย์การเรียนรู้ อนุรักษ์ และเพาะขยายพันธุ์เฟิร์นของเอกชน ที่รวบรวมเฟิร์นหลากหลายกว่า 500 สายพันธุ์ รวมทั้งยังรวบรวมพืชพรรณหายากและใกล้สูญพันธุ์ไว้อีกมากมาย นอกจากนี้ยังมีโรงเรือนขนาดใหญ่ที่ใช้เป็นส่วนจัดสวน ตั้งอยู่ในบริเวณด้านหน้าของศูนย์ฯ เพื่อให้นักท่องเที่ยวผู้สนใจทั่วไปเข้าชมได้ฟรี



ชวนชิมริมทาง

อ่างทองเป็นเมืองที่ราบลุ่มแสนอุดมสมบูรณ์ มีทั้งพืชผลทางการเกษตรและทรัพยากรสัตว์น้ำ เต็มไปด้วยอาหารไทยโบราณที่สะท้อนวัฒนธรรมการกินของภาคกลางไว้ได้อย่างหลากหลาย



ที่อำเภอวิเศษชัยชาญ ริมแม่น้ำน้อย “ร้านนิรมิต” เป็นร้านสวย บรรยากาศร่มรื่น ขายอาหารไทยพื้นบ้านอร่อย ๆ เช่น ไก่ทอดนิรมิต ผัดไทย ปลาเห็ด (ทอดมัน) แกงเขียวหวานปลากุรย ต้มยำปลาม้า ต้มยำกุ้ง ฯลฯ “ร้านครัวปั้นโต” ที่อำเภอป่าโมกเป็นร้านตกแต่งสวยด้วยปั้นโตมากมาย ตั้งอยู่ริมแม่น้ำเจ้าพระยา มีเมนูอร่อยหลากหลาย เช่น เมี่ยงหอยแครง ต้มยำกุ้งสด ปลาม้าผัดยอดชะอม ส่วน “ร้านครัวกำธร” โด่งดังด้วยการเน้นอาหารไทยพื้นบ้านแท้ ๆ อย่างผัดเผ็ดปลาดุกฟู ฉู่ฉี่ปลาน้ำเงิน ท่อหมกทอด

ร้านอาหารจานเดียวยอดนิยมของคนอ่างทองคือ “ผัดไทยวัดทองคั้ง” เมนูเด็ดคือผัดไทยหมู ผัดไทยกุ้ง ผัดไทยแบบแห้ง กลมกล่อม ถั่วลิสงคั่วใหม่สด ไม่มีกลิ่นหืน

จับจ่ายรายทาง

อ่างทอง เมืองเล็กที่ไม่อาจมองข้าม นอกจากวัดวาอารามแล้ว ยังโด่งดังด้านงานฝีมือ ไม่ว่าจะเป็นการทำตุ๊กตาชาววังหรือเครื่องจักสาน

“ศูนย์ตุ๊กตาชาววังบ้านบางเสด็จ” ตั้งอยู่ในบริเวณวัดท่าสุทธาวาส อำเภอป่าโมก ตุ๊กตาทำจากดินเหนียว แสดงให้เห็นวิถีชีวิต วัฒนธรรม และประเพณีไทยชุดที่ได้รับความนิยม ได้แก่ ชุดการเล่นไทย ชุดอาชีพ และชุดงานประเพณี นอกจากนี้ซื้อตุ๊กตาชาววังแล้ว นักท่องเที่ยวยังสามารถฝึกปั้นตุ๊กตาได้ด้วย

งานหัตถกรรมที่มีชื่อเสียงมาเนิ่นนานได้แก่งานจักสานไม้ไผ่ของชุมชนบางเจ้าฉ่า อำเภอโพธิ์ทอง ที่นำเทคนิคการมัดย้อมผ้ามัดหมี่มาประยุกต์ใช้กับงานจักสาน เกิดเป็นลายน้ำไหลที่สวยงาม มีผลิตภัณฑ์หลายอย่างให้เลือกซื้อ เช่น กระเป๋าถือ กระบุง กระจาด ฯลฯ

อำเภอโพธิ์ทองยังมี “กลุ่มอาชีพจักสานจั่วราย” ที่ไม่เพียงผลิตสินค้าเพื่อขายในประเทศ แต่ยังส่งผลงานออกไปขายที่ต่างประเทศอีกด้วย สินค้าของกลุ่มฯ ส่วนใหญ่เป็นเฟอร์นิเจอร์ตกแต่งบ้าน ทั้งหมดล้วนออกแบบได้อย่างสวยงาม



ตัวอย่างร้านอาหารแนะนำ

- **ร้านนิรมิต**
ที่อยู่ 39/5 หมู่ 7 ตำบลศาลเจ้าโรงทอง อำเภอวิเศษชัยชาญ จังหวัดอ่างทอง โทร. 08 1852 4777, 08 7119 1331
- **ร้านครัวปั้นโต**
ที่อยู่ 68/ก ตำบลป่าโมก อำเภอป่าโมก จังหวัดอ่างทอง โทร. 0 3566 2589, 08 5182 5479
- **ร้านครัวกำธร**
ที่อยู่ 9/3 หมู่ 2 ตำบลศาลาแดง อำเภอเมืองฯ จังหวัดอ่างทอง โทร. 0 3561 2288
- **ผัดไทยวัดทองคั้ง**
ที่อยู่ 54 ถนนพระนครศรีอยุธยา-ป่าโมก ตำบลโพสะ อำเภอเมืองฯ จังหวัดอ่างทอง โทร. 0 3561 2559, 08 6808 3437

ตัวอย่างร้านแนะนำจับจ่าย

- **ศูนย์ตุ๊กตาชาววังบ้านบางเสด็จ** อำเภอป่าโมก จำหน่ายตุ๊กตาชาววัง โทร. 0 3586 8317, 06 1494 0538
- **ศูนย์บริการนักท่องเที่ยวบางเจ้าฉ่า** อำเภอโพธิ์ทอง จำหน่ายผลิตภัณฑ์จักสานจากไม้ไผ่ โทร. 08 7116 8172
- **กลุ่มอาชีพจักสานจั่วราย** อำเภอโพธิ์ทอง จำหน่ายเฟอร์นิเจอร์จากผักตบชวา โทร. 08 1208 4614

พักสบายสไตล์คุณ

อ่างทองเป็นจังหวัดที่อยู่ห่างจากกรุงเทพฯ ประมาณ 100 กิโลเมตร ชาวบ้านยังคงมีวิถีชีวิตชนบทเรียบง่าย ควบคู่ไปกับความเจริญที่เข้ามาตามยุคสมัย ศิลปหัตถกรรมและแหล่งท่องเที่ยวหลายแห่งมีความสำคัญและมีชื่อเสียงมานาน อ่างทองจึงเป็นจุดหมายหนึ่งที่น่าแวะเวียนเข้ามาท่องเที่ยว หรือจะแวะพักผ่อนก่อนเดินทางต่อ ก็เป็นอีกทางเลือกที่ดี

ขอแนะนำ “ลันเจริญคอนโด บูติก โฮเทล” ตั้งอยู่ใกล้ศาลากลางจังหวัด เป็นอาคารสีชาวลับเทา 5 ชั้น ห้องพักกว้างขวาง ทันสมัย พร้อมสิ่งอำนวยความสะดวกครบครัน แวดล้อมด้วยธรรมชาติทุ่งนาและแปลงดอกไม้ “โรงแรมบัวหลวง อ่างทอง” เป็นโรงแรมสไตล์รีสอร์ท สงบเงียบ มีห้องพักหลายแบบให้เลือกพัก อยู่ใกล้ศาลากลางเมือง สามารถเดินทางไปยังแหล่งท่องเที่ยวของจังหวัดได้อย่างสะดวกสบาย



ตัวอย่างที่พักแนะนำ

- **ลันเจริญคอนโด บูติก โฮเทล**
ที่อยู่ 99/9 หมู่ 10 ตำบลบ้านอิฐ อำเภอเมืองฯ จังหวัดอ่างทอง โทร. 0 3561 2636, 08 9413 8707, 08 9903 2119
- **บัวหลวง อ่างทอง**
ที่อยู่ 1/15 หมู่ 8 ตำบลโพสะ อำเภอเมืองฯ จังหวัดอ่างทอง โทร. 0 3561 1116, 0 3561 1800

สิงห์บุรี



สิงห์บุรี ดินแดนแห่งวีรกรรมของ
ชาวบ้านบางระจัน ตั้งอยู่ในพื้นที่ราบลุ่ม
ภาคกลาง เป็นเมืองอู่ข้าวอู่น้ำ
ที่มีวัดวาอารามที่น่าสนใจจำนวนมาก



ท่องเที่ยวลิกซัง



วัดสว่างอารมณ์ หนังใหญ่ของคนเมืองสิงห์

ภายในวัดแห่งนี้มีพิพิธภัณฑ์หนัง
ใหญ่ เป็นแหล่งเก็บรวบรวมตัวหนังใหญ่
ที่สมบูรณ์และสามารถเล่นได้จริงกว่า
300 ตัว ซึ่งเป็นฝีมือช่างสมัยอยุธยา
ตอนปลาย ปัจจุบันยังคงมีผู้ถ่ายทอด
การเชิด-พากย์หนังใหญ่ สืบต่อกันมา



นอกจากนี้ที่วัดยังเป็นศูนย์รวมของศิลปะหลายด้าน ได้แก่ การศึกษา การก่อสร้าง
โบสถ์ วิหาร ศาลา และโดยเฉพาะการปั้นพระพุทธรูปเหมือน ที่สืบทอดวิชาการบิน
มาจากตระกูลบ้านช่างหล่อธนบุรี

วัดพิภุลทอง วัดหลวงพ่อแพ

“วัดพิภุลทอง” หรือที่ชาวบ้าน
มักเรียกว่า “วัดหลวงพ่อแพ” มี
พระพุทธรูปปางประทานพรองค์ใหญ่
คือ พระพุทธสุวรรณมงคลมัทธมนี
ด้านหลังวัดยังมีพระพิฆเนศขนาดใหญ่
มาก ตั้งเด่นเป็นสง่าอยู่ตรงกลางน้ำ
ซึ่งนักท่องเที่ยวเดินข้ามสะพานไป
กราบไหว้บูชาได้





วัดไทร วัดไทรโอบโบสถ์

“วัดไทร” อำเภออินทร์บุรี มีลักษณะโดดเด่นอยู่ที่พระอุโบสถที่มีรากต้นไม้โอบยึดกำแพงโบสถ์ไว้รอบด้านไม่ให้พังทลายลงมา ภายในโบสถ์เป็นสถานที่ประดิษฐานองค์พระประธาน เดิมชาวบ้านเรียกว่า “หลวงพ่อบัว” หรือ “หลวงพ่อบุญ” แต่ในปัจจุบันเรียกติดปากกันว่า “หลวงพ่อบัววัดไทร”

วัดโพธิ์เก้าต้น ตำนานแห่งศึกบางระจัน

“วัดโพธิ์เก้าต้น” หรือ “วัดไม้แดง” ตั้งอยู่ตรงข้ามกับอนุสาวรีย์วีรชนค่ายบางระจัน มีกำแพงวัดที่สร้างจำลองกำแพงค่าย เพราะที่นี่เป็นสถานที่ที่ชาวบ้านบางระจันเคยใช้เป็นที่พักพิงต่อสู้กับพม่าที่ยกทัพมาตีกรุงศรีอยุธยา ในปี พ.ศ. 2308 ชาวบ้านมักเรียกวัดนี้ว่าวัดไม้แดง เพราะภายในบริเวณวัดมีต้นไม้แดงอยู่หลายต้น ซึ่งถือกันว่าเป็นไม้ศักดิ์สิทธิ์ นอกจากนี้ยังมีวิหารพระอาจารย์ธรรมโชติ ซึ่งเป็นบุคคลสำคัญในการนำชาวบ้านออกสู้ศึกพม่าทุกครั้ง



วัดพระนอนจักรสีห์วรวิหาร ไหว้พระนอน ชมต้นสาละ

สันนิษฐานว่าวัดนี้สร้างมาตั้งแต่สมัยก่อนกรุงศรีอยุธยาเป็นราชธานี เป็นที่ประดิษฐานของ “พระนอนจักรสีห์” ซึ่งเป็นพระพุทธรูปปางไสยาสน์ที่มีขนาดใหญ่ มีพุทธลักษณะแบบสุโขทัยที่งดงาม ภายในบริเวณวัดยังมีสิ่งศักดิ์สิทธิ์ให้กราบไหว้และขอพรมากมาย เช่น รูปปั้นหลวงพ่อดโต พระโพธิสัตว์กวนอิม รวมทั้งยังมีต้นสาละจำนวนมากที่งดงามน่าตื่นตาในยามออกดอกสะพรั่งเต็มต้น



ชวนชิมริมทาง

เมืองสิงห์บุรีสมบุรณ์ด้วยเกษตรกรรมและทรัพยากรน้ำจัดเป็นแหล่งที่เต็มไปด้วยอาหารไทยพื้นบ้านอร่อย ๆ หลากหลาย โดยเฉพาะร้านอาหารมูปลา กุ้งแม่น้ำ หรืออาหารไทยพื้นบ้าน มีให้เลือกชิมมากมาย



“ร้านแม่ปลาเผา” เป็นร้านอาหารเก่าแก่คู่เมืองสิงห์บุรี เน้นวัตถุดิบคือปลาแม่น้ำ รสจัด ทั้งปลาช่อนเผา ต้มยำปลาช่อน แกงป่าปลาเนื้ออ่อน ฯลฯ หากชอบกินกุ้ง แนะนำ “ร้านกุ้งเผาทองซุบ” ย่านตลาดตราขู ซึ่งเน้นเมนูที่ปรุงจากกุ้งแม่น้ำ ตัวโต เนื้อแน่น น้ำจิ้มซีฟู้ดสูตรอร่อย รวมไปถึงต้มยำ ปลากระทิง เป็นร้านอร่อยของอำเภอพรหมบุรี

นอกจากอาหารประเภทปลาแม่น้ำ สิงห์บุรียังมีของอร่อยให้เลือกอีกหลากหลาย เช่น “ร้านไพลูยกย่าง” มีเมนูไถ่ย่างสูตรโบราณ แห่งหนึ่งกรอบหอมกินคู่กับน้ำจิ้มทั้งสูตรแจ่วหรือสูตรหวาน นอกจากนี้ยังมีอาหารอีสานและอาหารพื้นบ้านอีกมากมาย

จับจ่ายรายทาง

เมืองเล็ก ๆ ที่เงียบสงบเช่นสิงห์บุรี ตั้งอยู่บนที่ราบลุ่มริมแม่น้ำอันอุดมสมบูรณ์ของฝากจากสิงห์บุรีส่วนใหญ่จึงเป็นของกินในท้องถิ่น ซึ่งผ่านการแปรรูปอย่างสร้างสรรค์



ของฝากยอดฮิตคือปลาช่อนแม่ลา แม้ปัจจุบันปลาช่อนในลำน้ำแม่ลาจะลดจำนวนลงมากแล้ว แต่ก็มีคนนำปลาช่อนเลี้ยงมาทำปลาแดดเดียวแทน หาซื้อได้ที่ตลาดสดสิงห์บุรี ส่วนขนมเปี๊ยะก็เป็นอีกหนึ่งสินค้าขึ้นชื่อ ขนมเปี๊ยะ “ร้านໂ໊ວເມັ່ງເສງ” ตลาดปากบาง อำเภอพรหมบุรี แป้งเป็นแบบขนมไหว้พระจันทร์ ขณะที่อำเภออินทร์บุรีก็มีชื่อด้านการทำขนมเปี๊ยะ ต่างกันตรงแป้งขนมเปี๊ยะอินทร์บุรีเป็นชั้น ๆ เหมือนขนมเปี๊ยะทั่วไป ร้านเก่าแก่ คือ “ร้านขนมเปี๊ยะกาหลง” และ “ร้านเล่าซากี้”

หากต้องการซื้อเค้กปลาช่อนเจ้าแรกของโลก ต้องไปที่ “เกษรา เบเกอรี่” อำเภอพรหมบุรี ซึ่งเป็นร้านขายของฝากขนาดใหญ่ ของกินที่เหมาะเป็นของฝากยังมีปลาข้าวสับทรงเครื่องที่วัดพระนอนจักรสีห์ กุนเชียง หมูทุบ และเนื้อทุบ “ร้านนายอ้าว” ในตลาดสิงห์บุรี

ด้านงานหัตถกรรม “กลุ่มจักสานท่างาม” อำเภออินทร์บุรี และ “กลุ่มจักสานหวายบ้านโคกพร้าว” อำเภอค่ายบางระจัน ต่างก็มีฝีมือในการจักสานหวายเป็นของใช้ได้อย่างสวยงาม

สำหรับ “วิสาหกิจชุมชนไทยหัตถศิลป์เครื่องทอง” อำเภอเมืองฯ ออกแบบและจัดทำเครื่องทองเหลืองอย่างวิจิตรงดงาม ไม่ว่าจะเป็นเตียง ตะลุ่ม บุซบก เจดีศรครอบพระธาตุ หรือแม้แต่โกศขนาดเล็ก

ตัวอย่างร้านอาหารแนะนำ

- **ร้านแม่ปลาเผา**
ที่อยู่ 99 หมู่ 7 ริมทางหลวงสายเอเชีย ตำบลบางมัญ อำเภอเมืองฯ จังหวัดสิงห์บุรี
โทร. 0 3681 3701, 08 0910 8563
- **ร้านกุ้งเผาทองซุบ**
ที่อยู่ 38 ริมถนนสายเอเชีย ตำบลบ้านหมือ อำเภอพรหมบุรี จังหวัดสิงห์บุรี
โทร. 0 3659 9709
- **ร้านไพลูยกย่าง**
ที่อยู่ 55/5 หมู่ 1 ริมถนนสายเอเชีย ตำบลบางมัญ อำเภอเมืองฯ จังหวัดสิงห์บุรี
โทร. 0 3651 2132, 0 3651 2075



ตัวอย่างร้านแนะนำจับจ่าย

- **ร้านໂ໊ວເມັ່ງເສງ** อำเภอพรหมบุรี
จำหน่ายขนมเปี๊ยะปากบาง
โทร. 0 3681 0288
- **ร้านเกษรา เบเกอรี่** อำเภอพรหมบุรี
จำหน่ายเค้กปลาช่อนและของกินของฝากหลายรูปแบบ
โทร. 08 9003 9292
- **กลุ่มจักสานท่างาม** อำเภออินทร์บุรี
จำหน่ายงานจักสาน
โทร. 09 3851 2821

พักสบายสไตล์คุณ

สิงห์บุรีเป็นจังหวัดเล็ก ๆ ที่มีเรื่องราวเล่าขานถึงผู้กล้าแห่งบางระจัน รวมทั้งยังมีแหล่งท่องเที่ยวอีกหลายแห่งที่มีความสำคัญทางประวัติศาสตร์ สำหรับที่พักก็มีให้เลือกหลากหลาย

สำหรับในตัวเมือง ขอแนะนำ “เดอะ รัม เรสซิเดนซ์” ที่พักทันสมัย ใช้โทนสีพาสเทลให้ความรู้สึกอบอุ่น อยู่ไม่ไกลจากศาลหลักเมือง อีกแห่งหนึ่งคือ “ไชยแสง วิลล่า” เป็นที่พักที่ตั้งอยู่กลางเมือง ห้องพักโปร่งสบาย จัดวางเฟอร์นิเจอร์แบบเรียบง่าย ทันสมัย ส่วนที่อำเภออินทร์บุรี แนะนำ “โรงแรมเฮเดย์” ตั้งอยู่ริมถนนสายเอเชีย กิโลเมตรที่ 106 ด้านขาเข้ากรุงเทพฯ อาคารสีขาวสะอาดตา แต่งแต้มลวดลายอิงธรรมชาติแต่พองาม ห่างจากที่ว่าการอำเภอพรหมบุรี ประมาณ 1.5 กิโลเมตร คือ “รุ่งอรุณ รีสอร์ท” ที่พักสไตล์บังกะโลริมบึงน้ำกว้าง แวดล้อมด้วยท้องทุ่ง อากาศบริสุทธิ์ สงบ ร่มรื่น เหมาะสำหรับผู้ที่ชอบชนบท สามารถเพลิดเพลินกับกิจกรรมตกปลาได้



ตัวอย่างที่พักแนะนำ

- **เดอะ รัม เรสซิเดนซ์**
ที่อยู่ 64/5 หมู่ 11 ตำบลตันโพธิ์ อำเภอเมืองฯ จังหวัดสิงห์บุรี
โทร. 09 5935 2888
- **ไชยแสง วิลล่า**
ที่อยู่ 11/1 หมู่ 6 ตำบลตันโพธิ์ อำเภอเมืองฯ จังหวัดสิงห์บุรี
โทร. 09 5254 3174
- **เฮเดย์**
ที่อยู่ 119/1 หมู่ 7 ตำบลท่างาม อำเภออินทร์บุรี จังหวัดสิงห์บุรี
โทร. 08 4654 4441
- **รุ่งอรุณ รีสอร์ท**
ที่อยู่ 139 หมู่ 3 ตำบลโรงช้าง อำเภอพรหมบุรี จังหวัดสิงห์บุรี
โทร. 0 3669 9328, 08 8460 5150

ชยันต



ชยันตเป็นเมืองหน้าด่านทางตอนเหนือ
ในสมัยอยุธยา และเป็นเมืองอู่ข้าวอู่น้ำ
เนื่องจากอยู่ในที่ราบลุ่มเจ้าพระยา
มีแม่น้ำเจ้าพระยาไหลผ่าน
เป็นเมืองแห่งท้องทุ่งนาสีเขียว
เหมาะแก่การชมความงดงามของ
ธรรมชาติและเรียนรู้วิถีชีวิตของชาวบ้าน



ท้องเที่ยวลิกซิ่ง

หุ่นฟางนก ดังไกลไปทั่วโลก

“หุ่นฟางนก” สร้างขึ้นด้วยฝีมือประณีต
ของชาวบ้าน โดยนำฟางข้าวที่เหลือจากการทำ
เกษตร มาสร้างเป็นหุ่นนกต่าง ๆ ทั้งเล็กและ
ใหญ่ ปัจจุบันกลายเป็นงานฝีมือที่ทำส่งขายไป
ต่างประเทศด้วย และทุกเดือนกุมภาพันธ์ของ
ทุกปี ทางจังหวัดชยันตจะจัดงานมหกรรมหุ่น
ฟางนกอย่างยิ่งใหญ่ นับเป็นงานสำคัญประจำ
จังหวัดเลยทีเดียว



เขื่อนเจ้าพระยา เขื่อนกั้นน้ำแห่งแรกของประเทศไทย

“เขื่อนเจ้าพระยา” เป็นเขื่อนกั้นน้ำขนาดใหญ่ที่สร้างขึ้นเป็นแห่งแรกของ
ประเทศไทย ตั้งอยู่ที่อำเภอสรรพยา บริเวณเขื่อนมีความสวยงามตามธรรมชาติ
โดยเฉพาะอย่างยิ่งในเดือนกุมภาพันธ์ของทุก ๆ ปี จะมีฝูงนกเป็ดน้ำจำนวนมาก
มาอาศัยหากินอยู่บนแม่น้ำบริเวณเหนือเขื่อน ส่วนภายในบริเวณห้วงงานก็มีอาคาร
ที่พักผ่อน รวมทั้งจัดภูมิทัศน์ ปลูกไม้ดอกไม้ประดับ และมีภาพวาดสามมิติ
ตามคำขวัญจังหวัดชยันตให้ชมกัน

หลวงพ่อดาย ภาพสลักกับหลัง ท้ององค์พระ

“หลวงพ่อดาย” เป็น
พระพุทธรูปที่สร้างจากศิลาแดง
สันนิษฐานว่าอายุประมาณ 800 ปี
ตั้งอยู่ที่วัดพระแก้ว อำเภอ
สรรคบุรี ด้านหลังหลวงพ่อดาย
มี “ทับหลัง” แกะสลักติดกับ
องค์พระ เป็นรูปช้างนอนหงายอยู่
บนแท่น และพระอินทร์หรือ
พระศิวะกำลังหลังน้ำมนต์ เป็น
ปริศนาธรรมศิลปะขอมอายุกว่า
พันปี

นอกจากนี้ ภายในวัด
ยังมีเจดีย์เก่าแก่ที่เป็นศิลปะ
ผสมผสานหลายสมัย ทั้งละโว้
ทวารวดีตอนปลาย สุโขทัย และ
ศรีวิชัย มีความสวยงามแปลกตา





วัดเขาพลอง จุดชมวิว 360 องศา

“วัดเขาพลอง” หรือ “วัดปฐมเทศนาอรุณวาสี” อำเภอเมืองฯ เป็นวัดที่ตั้งอยู่บนยอดเขา มีเจดีย์สีทองอร่าม ด้านในประดิษฐานพระบรมสารีริกธาตุ และจากยอดเขาสามารถมองเห็นวิวทิวทัศน์ของเมือง ชัยนาทได้แบบ 360 องศา ชมวิวได้ทั้งยามพระอาทิตย์ขึ้นและพระอาทิตย์ตก



บึงกระจับใหญ่ แหล่งดูนกของชัยนาท

“บึงกระจับใหญ่” อยู่ในเขตอำเภอหันคา เป็นบึงน้ำธรรมชาติขนาดใหญ่ ซึ่งเป็นแหล่งดูนกที่สำคัญของชัยนาท นกที่พบคือนกเป็ดน้ำ นกปากห่าง และนกประจำถิ่น ปัจจุบันมีการสร้างสะพานไม้ไผ่เป็นแพลูกบวบข้ามไปสู่เกาะเมืองท่าอู่ทองที่อยู่ในบึงด้วย



วัดไกลกังวล อลังการพระพุทธรูปสำริด ในโก่งถ้ำ

“วัดไกลกังวล” เป็นวัดเก่าแก่สมัยลพบุรี สร้างขึ้นเมื่อประมาณ พ.ศ. 1002 ปัจจุบันได้รับการบูรณะจนเป็นแหล่งท่องเที่ยวสำคัญของอำเภอหันคา จุดเด่นภายในวัดคือความร่มรื่น เป็นธรรมชาติ

มีสถูปภูเขาหินจำลองที่สร้างครอบรอยพระพุทธรูปสำริดที่ประดิษฐานอยู่ในโก่งถ้ำ นอกจากนี้ ภายในวัดยังมีอาคารเฉลิมพระเกียรติ 72 พรรษา เป็นเรือนทรงไทยที่งดงามสมบูรณ์แบบที่สุดแห่งหนึ่ง



ชวนชิมริมทาง

ชัยนาทมีของอร่อยขึ้นชื่อ โดยเฉพาะอาหารที่ปรุงจากปลาแม่น้ำสด ๆ แม้จะเป็นเมืองเล็ก ๆ ที่สงบเรียบง่าย แต่ก็ยังมีแหล่งท่องเที่ยวและแหล่งชิมของอร่อยให้เลือกอย่างหลากหลาย



ในเขตอำเภอเมืองฯ ช่วงเช้าแนะนำ “ร้าน Ko-Yui Café” ที่นี่มีกาแฟอร่อย บรรยากาศดี ร้านเก่าแก่เปิดขายตั้งแต่ปี พ.ศ. 2479 ปัจจุบันห้องแถวไม้ใหม่ถูกปรับปรุงจนงดงามในสไตล์ลอฟท์ มีกาแฟจากหลายถิ่นปลูกให้เลือกชิม

ในย่านตลาด อำเภอเมืองฯ มี “ร้านเก่าชิว” เป็นร้านเก่าแก่ที่เปิดขายมากกว่า 30 ปี เมนูแนะนำ เช่น สุกี้เปิดพะโล้เนื้อนุ่ม ฯลฯ

แถบถนนเลียบบแม่น้ำเจ้าพระยา มี “ร้านชบาชัยนาท” ร้านริมน้ำบรรยากาศดี โดดเด่นด้วยอาหารไทยพื้นบ้าน เน้นวัตถุดิบจากปลาแม่น้ำ อย่างปลาหมึกมะนาว ต้มยำปลาคัง ปลาช่อนผัดซีเม่า ส่วน “ร้านลาบเปิดชัยนาท” เน้นอาหารอีสานรสดั้งเดิม โดยมีลาบเปิด

ควัแห้ง หอมกลิ่นเครื่องเทศ เป็นเมนูแนะนำ

แถบอำเภอเมืองยังมี “ร้านสามรส (Siamrose)” บรรยากาศแบบกิ่งกตาคารที่มีของอร่อยให้เลือกมากมาย แนะนำโรตีสายไหมทอดกรอบที่อร่อยให้เลือกรับประทาน แนะนำโรตีสายไหมทอดกรอบที่อร่อยให้เลือกรับประทาน แนะนำโรตีสายไหมทอดกรอบที่อร่อยให้เลือกรับประทาน

ตัวอย่างร้านอาหารแนะนำ

• ร้าน Ko-Yui Café

ที่อยู่ 25/22 ตำบลในเมือง อำเภอเมืองฯ จังหวัดชัยนาท โทร. 08 6621 5283

• ร้านเก่าชิว

ที่อยู่ 21/10 ถนนพหลโยธิน ตำบลในเมือง อำเภอเมืองฯ จังหวัดชัยนาท โทร. 0 5641 1431

• ร้านชบาชัยนาท

ที่อยู่ 241 หมู่ 2 ถนนเลียบบแม่น้ำเจ้าพระยา ตำบลบ้านกล้วย อำเภอเมืองฯ จังหวัดชัยนาท โทร. 0 5647 7588

• ร้านลาบเปิดชัยนาท

ที่อยู่ 32 หมู่ 5 ตำบลบ้านกล้วย อำเภอเมืองฯ จังหวัดชัยนาท โทร. 0 5641 4149

• ร้านสามรส (Siamrose)

ที่อยู่ 85/1 หมู่ 4 ตำบลอุตะเขา อำเภอเมืองโนนรมย์ จังหวัดชัยนาท โทร. 0 5694 1363

จับจ่ายรายทาง

ชัยนาทเต็มไปด้วยเรื่องราวน่าสนใจ ไม่ว่าจะเป็นกลุ่มชาติพันธุ์หรืองานฝีมือด้านต่าง ๆ สะท้อนการหยั่งรากความผูกพันลึกลงไปในพื้นที่ดินเกิด

บ้านกุดจอก อำเภอหนองมะโมง เป็นชุมชนลาวครึ่ง ชาวบ้านสั่งสมภูมิปัญญาการทอผ้าจากรุ่นสู่รุ่น ผ้าทอบ้านกุดจอกมีสีสันสดใส ใช้ทั้งวิธีจักและขีด นิยมใช้ครั้งสีแดงในการย้อมผ้า ส่วนสีอื่น ๆ ก็นำมาจากธรรมชาติทั้งสิ้น



ส่วนบ้านเนินขาม อำเภอเนินขาม เป็นชุมชนลาวเวียง หรือลาวเวียงจันทร์ ที่ยังคงรักษาฝีมือการทอผ้าไว้ อย่างน่าชื่นชม มีการจัดตั้ง “วิสาหกิจชุมชนกลุ่มผ้าทอโบราณบ้าน

เนินขาม” ทอผ้าฝ้ายไหมโสดและผ้าไหมไหมโสด (ลายไหมสีเสภา) ลวดลายโบราณ ย้อมสีธรรมชาติ

ด้านงานจักสานก็เป็นหนึ่งในงานหัตถกรรมขึ้นชื่อ โดยเฉพาะบ้านท่าแขก อำเภอเมืองโนนรมย์ ที่นำไม้ไผ่สีสุกมาสานเป็นของใช้ในบ้าน สำหรับบ้านท่าฉนวน อำเภอเมืองโนนรมย์ เป็นแหล่งผลิตเสื่อจักที่มีชื่อเสียง ปัจจุบันพัฒนาเป็นสินค้าโอท็อปหลากหลาย เช่น เสื่อพับ เสื่อผืนลายจันทร์ ฯลฯ ล้วนแล้วแต่สวยงามน่าใช้

ชัยนาทยังมีผลิตภัณฑ์แปรรูปจากพืชพรรณธรรมชาติที่มีชื่อเสียง โดย “กลุ่มแชมพูสมุนไพรบ้านท่าทราย” อำเภอสรรพยา ที่นำว่านหางจระเข้ มะกรูด ดอกอัญชัน ลูกประคำดีควาย และขมิ้นชัน มาเป็นส่วนผสมหลักในการทำแชมพู ครีมนวดผม ครีมอาบน้ำ สบู่ และครีมทาผิว ได้รับการรับรองคุณภาพจากหลายหน่วยงานว่าปลอดภัย มีคุณภาพ และราคาไม่แพง

ตัวอย่างร้านแนะนำจับจ่าย

• วิสาหกิจชุมชนกลุ่มผ้าทอโบราณบ้านเนินขาม

อำเภอเนินขาม จำหน่ายผ้าทอลาวเวียง โทร. 08 7371 9778

• กลุ่มจักสานไม้ไผ่บ้านท่าแขก อำเภอเมืองโนนรมย์

จำหน่ายผลิตภัณฑ์จักสานจากไม้ไผ่ โทร. 08 1284 1994

• กลุ่มแชมพูสมุนไพรบ้านท่าทราย

อำเภอสรรพยา จำหน่ายผลิตภัณฑ์ดูแลผิว และผมจากสมุนไพร โทร. 0 5640 7500, 08 1887 4569

พักสบายสไตล์คุณ

งานมทกรรมหุ่นฟางนกนานาชาติทำให้จังหวัดชัยนาทเป็นที่รู้จัก นอกเหนือจากที่เคยรู้จักกันว่า ชัยนาทเป็นที่ตั้งของเขื่อนเจ้าพระยา เขื่อนแรกของไทย

หากต้องการที่พักที่ไม่เหมือนใคร แนะนำ “แพนตาซี รีสอร์ท” ตั้งอยู่ใกล้สวนนกชัยนาท โดดเด่นด้วยสีสันสดใสสไตล์บ้านเทพนิยาย พร้อมพร้อมด้วยสิ่งอำนวยความสะดวก ถ้าชอบธรรมชาติแบบห้องทุ่ง “เฉลิม” ที่พักสไตล์บูติก บรรยากาศเงียบสงบ ตั้งอยู่ใกล้ตัวเมืองและสถานที่ท่องเที่ยวสำคัญ รวมทั้งยังเป็นจุดหมายปลายทางของนักปั่นจักรยาน “สุวรรณารีเวอร์ไซด์ รีสอร์ท” ที่พักดีดริมแม่น้ำเจ้าพระยา ตั้งอยู่ในตัวเมืองชัยนาท ห้องพักและบริเวณโดยรอบตกแต่งแนววิถีธรรมชาติ ถ้าชอบความเป็นไทย “เรือนปัทมาวดี” รีสอร์ทแบบเรือนไทย ตั้งอยู่ท่ามกลางธรรมชาติ มีกิจกรรมคือทำอาหารไทยและแต่งกายชุดไทยที่รีสอร์ทจัดไว้บริการ



ตัวอย่างที่พักแนะนำ

• แพนตาซี รีสอร์ท

ที่อยู่ 666 ถนนพหลโยธิน ตำบลบ้านกล้วย อำเภอเมืองฯ จังหวัดชัยนาท โทร. 08 8294 6025, 06 1276 5040, 09 2093 5555

• เฉลิม (Schon Bed and Coffee)

ที่อยู่ 71/17 ถนนพหลโยธิน ตำบลบ้านกล้วย อำเภอเมืองฯ จังหวัดชัยนาท โทร. 09 8284 6214, 0 5601 1124

• สุวรรณารีเวอร์ไซด์รีสอร์ท

ที่อยู่ 978 หมู่ 4 ถนนเลียบบแม่น้ำเจ้าพระยา ตำบลบ้านกล้วย อำเภอเมืองฯ จังหวัดชัยนาท โทร. 0 5647 7798, 09 0561 4898

• เรือนปัทมาวดี

ที่อยู่ 120 หมู่ 7 ตำบลบ่อแร่ อำเภอวัดสิงห์ จังหวัดชัยนาท โทร. 09 1031 8677, 08 0507 2385

ลพบุรี



ลพบุรีเป็นเมืองที่มีความหลากหลาย มีความเจริญทางวัฒนธรรม มาตั้งแต่สมัยก่อนประวัติศาสตร์ มีทั้งโบราณสถาน วัด พระราชวังต่าง ๆ จึงเป็นจังหวัดที่น่าท่องเที่ยว อีกแห่งหนึ่งในภาคกลาง



ท่องเที่ยวลิกซิ่ง

พระนารายณ์ราชนิเวศน์
พิพิธภัณฑสถานแห่งชาติ
สมเด็จพระนารายณ์

“พระนารายณ์ราชนิเวศน์” เป็นพระราชวังที่สมเด็จพระนารายณ์มหาราชโปรดฯ ให้สร้างขึ้น ได้รับการบูรณะและสร้างพระที่นั่งเพิ่มเติมในสมัยของพระบาทสมเด็จพระจอมเกล้าเจ้าอยู่หัว เป็นพระราชวังที่มีลักษณะสถาปัตยกรรม



แบบไทยผสมตะวันตก ปัจจุบันพระที่นั่งพิมานมงกุฎ พระที่นั่งจันทรพิศาล และหมู่ตึกพระประเทียบบางหลัง ใช้เป็นอาคารจัดแสดงของพิพิธภัณฑสถานแห่งชาติ สมเด็จพระนารายณ์



บ้านโป่งมะนาว ชุมชนดึกดำบรรพ์

“บ้านโป่งมะนาว” อำเภอพัฒนานิคม เป็นชุมชนสมัยก่อนประวัติศาสตร์ อายุราว 2,000-3,500 ปี ปัจจุบันปรับปรุงหลุมขุดค้น และจัดแสดงโครงกระดูกมนุษย์โบราณรวมทั้งวัตถุโบราณนานาประเภทที่วัดโป่งมะนาว โดยใช้ชื่อว่า “พิพิธภัณฑสถานชุมชนบ้านโป่งมะนาว” มีมัคคุเทศก์ท้องถิ่นให้บริการนำชมตามจุดต่าง ๆ

ทุ่งทานตะวัน เขาจันแล ดอกไม้แบ่งบานในฤดูหนาว

“ทุ่งทานตะวัน เขาจันแล” อำเภอเมืองฯ เป็นทุ่งทานตะวันที่มีขนาดใหญ่มาก ครอบคลุมพื้นที่กว่า 1,400 ไร่ มีอยู่หลายแปลงยาวต่อเนื่อง ชาวบ้านปลูกต้นทานตะวันเพื่อล่อแมลงวัน จึงมีดอกทานตะวันทยอยบานให้ชมได้ ในช่วงเวลาที่ยาวนานกว่าที่อื่น ๆ นอกจากที่เขาจันแลแล้วจังหวัดลพบุรียังมีทุ่งทานตะวันในบริเวณอื่น ๆ อีกมาก เช่น ในเขตอำเภอพัฒนานิคม อำเภอชัยบาดาล อำเภอวังม่วง สามารถเที่ยวชมทุ่งทานตะวันได้ในช่วงเดือนพฤศจิกายน-มกราคมของทุกปี





พระปรางค์สามยอด โดดเด่นด้วยพระปรางค์ศิลปะเขมร

“พระปรางค์สามยอด” อำเภอเมืองฯ สร้างขึ้นในรัชสมัยพระเจ้าชัยวรมันที่ 7 เป็นศิลปะเขมรแบบบายน โดยพระปรางค์เรียงต่อกัน 3 องค์ องค์กลางประดิษฐานพระพุทธรูปนาคปรก องค์ซ้ายประดิษฐานรูปนางปรัชญาปารมิตา หรือนางปัญญาบารมี ส่วนปรางค์องค์ขวาประดิษฐานรูปพระโพธิสัตว์อวโลกิเตศวร



น้ำตกวังก้านเหลือง

“น้ำตกวังก้านเหลือง” อำเภอชัยบาดาล เป็นน้ำตกขนาดกลาง โดยรอบบริเวณมีความร่มรื่นไปด้วยต้นไม้ใหญ่น้อยที่ขึ้นปกคลุมมากมาย ความพิเศษของน้ำตกอยู่ที่ต้นน้ำของน้ำตกแห่งนี้เป็นเพียงตาน้ำที่ผุดขึ้นมาจากพื้นอยู่ตลอดเวลา แล้วน้ำไหลไปเรื่อย ๆ เป็นธารน้ำจืดไหลเอ่อตกลงมาปะทะกับหินผา เกิดเป็นน้ำตกกว้างที่ลดหลั่นเป็นทางยาวกว่า 3 กิโลเมตร ดูสวยงาม และเป็นน้ำตกที่มีน้ำไหลตลอดทั้งปี สามารถลงเล่นน้ำได้อย่างสะดวกสบาย



เขื่อนป่าสักชลสิทธิ์ นั่งรถไฟลอยน้ำสายเดียวในเมืองไทย

“ทางรถไฟลอยน้ำ” เหนือเขื่อนป่าสักชลสิทธิ์ ยาว 1.5 กิโลเมตร สร้างข้ามอ่างเก็บน้ำเหนือเขื่อนป่าสักชลสิทธิ์ เป็นส่วนหนึ่งของเส้นทางรถไฟสายแก่งคอย-บัวใหญ่ ผู้โดยสารจะได้ชมวิวที่สวยงามของเขื่อนขณะที่รถไฟแล่นผ่าน หากต้องการลงไปเดินชมทิวทัศน์ในบริเวณนี้ ต้องเดินทางมากับรถไฟขบวนพิเศษ เส้นทางกรุงเทพฯ-สระบุรี-ลพบุรี ที่การรถไฟแห่งประเทศไทย (รฟท.) จะจัดบริการรถไฟนำเที่ยวประมาณเดือนมกราคม-กุมภาพันธ์ ทุกวันเสาร์ อาทิตย์ เมื่อรถไฟแล่นมาถึงทางรถไฟลอยน้ำสายเดียวในเมืองไทย ขบวนจะหยุดเป็นช่วง ๆ เพื่อให้ผู้โดยสารลงไปชมทิวทัศน์อันงดงามน่าประทับใจ และยังมีจุดจอดแวะอื่น ๆ รวมทั้งมีกิจกรรมที่น่าสนใจอีกมากมาย

ชวนชิมริมทาง

เมืองโบราณเก่าแก่ของภาคกลางอย่างลพบุรีมีของกินให้ชิมมากมาย ทั้งของกินประเภทจานเดียว อาหารพื้นบ้าน ตามย่านตลาดเก่า ไปจนถึงร้านอาหารสมัยใหม่ที่ตกแต่งสวยงาม

บริเวณตลาดในเมือง อำเภอเมืองฯ “ร้านสะอาดอาหารไทย” หรือที่คนลพบุรีเรียกติดปากว่า “ร้านข้าวแกง ถอดเสื้อ” เป็นร้านข้าวแกงเก่าแก่ดั้งเดิม เปิดร้านมากกว่า 40 ปี แกงต่าง ๆ ทำสดใหม่ทุกวัน ทั้งแกงภาคกลาง อย่างแกงส้ม แกงคั่ว หรือแกงใต้ที่อร่อยด้วยเครื่องแกงรสเผ็ดร้อน ทางร้านก็มีให้เลือกลองหลากหลายชนิด ยังมีปลาทอด ปลาต้ม น้ำพริกตาแดง น้ำพริกปลาร้า และ ผัดผักอีกนานาชนิด

ในอำเภอเมืองฯ มีอาหารหลากหลายให้เลือก แนะนำบริเวณใกล้พระนารายณ์ราชนิเวศน์ “ร้านไทยสว่าง” เปิดขายอาหารเวียดนามสูตรดั้งเดิม ทั้งขนมเบื้อง กุ้งพันอ้อย หมี่พัน รวมไปถึงอาหารเวียดนาม เมนูแปลกกว่าร้านทั่วไป แถบถนนพหลโยธิน “ร้านลพบุรีสเต็กเฮาส์ 2” มีอาหารตะวันตกทั้งสเต็ก สปาเกตตี้ แซมเบอร์เกอร์ รวมไปถึงอาหารไทยรสชาติดีให้บริการ

“ร้าน ICE STEIN Gelato” ตกแตงน่ารักในบรรยากาศดวงดาวอวกาศ มีไอศกรีมโฮมเมดหลากหลายรสชาติ รวมถึงกาแฟและเครื่องดื่มร้อนเย็นมากมาย



ตัวอย่างร้านอาหารแนะนำ

- **ร้านสะอาดอาหารไทย**
ที่อยู่ 24 ตลาดบมเมือง ถนนสระสงคราม ตำบลท่าหิน อำเภอเมืองฯ จังหวัดลพบุรี โทร. 0 3641 3897
- **ร้านไทยสว่าง**
ที่อยู่ 11/8 หน้าพระนารายณ์ราชนิเวศน์ ตำบลท่าหิน อำเภอเมืองฯ จังหวัดลพบุรี โทร. 08 9742 0807, 08 1293 1614
- **ร้านลพบุรีสเต็กเฮาส์ 2**
ที่อยู่ 130/1 หมู่ 3 ถนนพหลโยธิน ตำบลท่าศาลา อำเภอเมืองฯ จังหวัดลพบุรี โทร. 0 3661 5880
- **ร้าน ICE STEIN Gelato**
ที่อยู่ 24/2 ถนนพระยาภิรมย์ ตำบลท่าหิน อำเภอเมืองฯ จังหวัดลพบุรี โทร. 09 2715 9964

พักสบายสไตล์คุณ

ลพบุรี เมืองที่มีประวัติศาสตร์ความเป็นมายาวนาน เป็นแหล่งรวมสถานที่ท่องเที่ยวหลากหลายสไตล์ ทั้งธรรมชาติ โบราณสถาน ประเพณี วิถีชีวิตต่าง ๆ

ในตัวเมืองมีที่พักให้เลือกหลายรูปแบบ “เบญจธารา บูติค เพลส รีสอร์ท” เป็นที่พักที่ตกแต่งแบบโมเดิร์น เน้นการใช้เจดีย์ที่ให้ความรู้สึกอบอุ่นผ่อนคลาย เดินทางสะดวก เพราะตั้งอยู่ใจกลางย่านธุรกิจ ห้างสรรพสินค้า และศูนย์ราชการ “เรือนไมร์รีสอร์ท แอนด์ สปา” หลับสบายในเรือนไม้ที่ให้บริการแบบอบอุ่นยุคฝรั่งพร้อมสิ่งอำนวยความสะดวกครบครัน

ห่างจากตัวเมืองไปที่อำเภอหนองม่วง “สะบายบุรี” คือที่พักดีไซน์เก๋ไก๋ ตัวอาคารปูนเปลือยสไตล์ด้วยสีสนันนา ภายในห้องพักตกแต่งน่ารัก มากด้วยลูกเล่นเท่ ๆ ทุกมุมมอง

ขณะที่อำเภอพัฒนานิคม “ริเวอร์ แอนด์ ฟลาวเวอร์ รีสอร์ท” ห้องพักรีสตาร์ท ปูนเปลือย รายล้อมด้วยสวนดอกไม้ มีมุมกาแฟ สวนสัตว์ และร้านอาหารให้บริการครบครันในทีเดียว และยังอยู่ไม่ไกลจากเขื่อนป่าสักชลสิทธิ์อีกด้วย

จับจ่ายรายทาง

ลพบุรีเป็นเมืองที่อยู่ไม่ไกลจากกรุงเทพฯ ทำให้เป็นจุดหมายสำหรับการท่องเที่ยวระยะใกล้ เมื่อรวมกับสภาพธรรมชาติและวิถีชีวิตอันหลากหลาย เมืองนี้จึงเป็นเมืองที่มีเสน่ห์ไม่เหมือนใคร

ลพบุรีเป็นแหล่งผลิตดินสอพองคุณภาพดีที่สุดในแห่งหนึ่งในประเทศไทย ไข่เค็มดินสอพองมีรสชาติไม่เค็มมากนัก ไข่แดงสีไม่แดงจัด แต่ก็อร่อยขึ้นชื่อ เช่นเดียวกับปลาต้มฟัก ของกินที่มีชื่อเสียงของอำเภอบ้านหมี่ นิยมใช้ปลาตะเพียนมาหมัก เวลากินต้องนำมาทอดให้สุก จะมีกลิ่นหอม มีรสเปรี้ยว

บ้านโคกสูง อำเภอพัฒนานิคม มีชุมชนชาวไทยเบ๊ง หรือไทยโคราช ที่ยังรักษาความเป็นเอกลักษณ์ของตนเองไว้ เช่น การทอผ้า สำหรับผ้าทอฝีมือชาวไทยเบ๊งนั้น มีเอกลักษณ์เฉพาะตัว คือ มีลวดลายขนาดเล็กที่เกิดจากสีของด้ายที่สลับกันขณะเย็บควบ ทำให้มีความแน่นหนาคงทน

“กลุ่มสตรีทอผ้าบ้านขอนแก่นบุรีรัมย์” อำเภอหนองม่วง มีฝีมือในการทอผ้ามัดหมี่ มีผ้าทอให้เลือกซื้อมากมาย เช่นเดียวกับผ้ามัดหมี่ที่ทอที่บ้านโคกเจริญ อำเภอกอเจริญ ที่คนหลงใหลผ้าทอรู้จักดี ยังคงเป็นงานหัตถกรรมที่น่าสะสม



ตัวอย่างร้านแนะนำจับจ่าย

- **ร้านส้มฟักสมพร (เจ้าเก่า)** ในตลาดบมเมือง อำเภอเมืองฯ จำหน่ายส้มฟัก ปลาต้ม ปลาร้า หมูส้ม ปลาเจ่า โทร. 0 3661 8605
- **กลุ่มจักสานตะกร้าหวาย** อำเภอบ้านหมี่ จำหน่ายตะกร้าหวายฝีมือประณีต โทร. 08 9802 8162
- **กลุ่มเครือข่ายผ้าไทยหอม** หมู่ 4 อำเภอโคกเจริญ จำหน่ายผ้าทอมัดหมี่ โทร. 08 9811 0442



ตัวอย่างที่พักแนะนำ

- **เบญจธารา บูติค เพลส รีสอร์ท**
ที่อยู่ 123/33 หมู่ 1 ตำบลเขาสามยอด อำเภอเมืองฯ จังหวัดลพบุรี โทร. 0 3642 2608, 08 9904 2121
- **เรือนไมร์รีสอร์ท แอนด์ สปา**
ที่อยู่ 130/2 หมู่ 2 ถนนพหลโยธิน ตำบลท่าศาลา อำเภอเมืองฯ จังหวัดลพบุรี โทร. 0 3661 2222, 08 9801 8944
- **สะบายบุรี**
ที่อยู่ 87/2 หมู่ 3 ตำบลหนองม่วง อำเภอหนองม่วง จังหวัดลพบุรี โทร. 09 9085 2035
- **ริเวอร์ แอนด์ ฟลาวเวอร์ รีสอร์ท**
ที่อยู่ 96/3 หมู่ 11 ตำบลหนองบัว อำเภอพัฒนานิคม จังหวัดลพบุรี โทร. 06 1643 3122, 08 8711 9273

สระบุรี



สระบุรี เมืองวิถีพุทธ
แหล่งลุ่มน้ำภาคกลาง ยิ่งใหญ่ด้วย
พระพุทธรูปห้าเศียร ศรียศราภิรมย์
ผู้คนยิ้มแย้ม เป็นดินแดนที่น่า
ท่องเที่ยวทั้งสามฤดู โดยเฉพาะ
ในยามหน้าหนาว ที่ทุ่งทานตะวัน
เหลืองอร่ามแบ่งบานอวดความงดงาม



ท่องเที่ยวลิกซิ่ง

พระพุทธรูปสระบุรี
รอยพระพุทธรูป
ยิ่งใหญ่ที่สุดในสยาม

เมื่อเอ่ยถึง “รอยพระพุทธรูป”
ในเมืองไทย ชื่อแรก ๆ ที่มักจะปรากฏ
ขึ้นเสมอคือ “รอยพระพุทธรูปสระบุรี”
ซึ่งประดิษฐานอยู่บนยอดเขาสุวรรณ
บรรพต อำเภอพระพุทธบาท เนื่องจาก
รอยพระพุทธรูปนี้เก่าแก่มาก ค้นพบ

ตั้งแต่สมัยพระเจ้าทรงธรรมในยุค
กรุงศรีอยุธยา มีการบูรณะแล้วสร้าง
พระมณฑปครอบไว้ พระพุทธรูปนี้นี
ยาว 5 ฟุต 1 นิ้ว กว้าง 21 นิ้ว ลึก
11 นิ้ว ปัจจุบันมีการปิดทองเหลือง
อร่าม โดยจัดให้มีงานนมัสการปีละ
2 ครั้ง คือ วันขึ้น 1 ค่ำ ถึง 15 ค่ำ
เดือน 3 รวม 15 วัน และวันขึ้น 8 ค่ำ
ถึง 15 ค่ำ เดือน 4 รวม 8 วัน



วัดป่าสว่างบุญ ชมเจดีย์ทอง 500 ยอด

“วัดป่าสว่างบุญ” อำเภอแก่งคอย มีชื่อเสียงเลื่องลือด้วย “พระมหาเจดีย์ดินโลหะ
เจดีย์ศรีศาสนาโพธิสัตว์สว่างบุญ” หรือ “พระมหาเจดีย์ 500 องค์” ลักษณะคล้าย
บุโรพุทโธที่ประเทศอินโดนีเซีย โดยมีเจดีย์ประธานอยู่ตรงกลาง รายล้อมด้วยเจดีย์
บริวารอีก 500 องค์ ที่มีเส้นผ่านศูนย์กลางรวมถึง 50 เมตร สูงลดหลั่นกัน 9 ชั้น
เป็นปริศนาธรรมถึงการเวียนว่ายตายเกิดและการหลุดพ้น ซึ่งเจดีย์ทั้งหมดนั้น
ล้วนบรรจุพระบรมสารีริกธาตุไว้ภายใน

อุโมงค์ต้นไม้ ความงามบนถนนสีเขียว

การขับรถเที่ยวกินลมชมวิวใน
จังหวัดสระบุรีถือเป็นกิจกรรมน่าสนใจ
อย่างหนึ่ง เพราะสระบุรีมีป่าเขาและ
พื้นที่สีเขียวให้ชื่นชมอยู่ทั่วไป โดยเฉพาะ
บนทางหลวงหมายเลข 2089 ซึ่งแยก
ออกมาจากทางหลวงหมายเลข 2 (ถนน
มิตรภาพ) บริเวณหลักกิโลเมตรที่ 24-25 ในตำบลแสงพัน อำเภอวังม่วง เป็น
เส้นทางคดเคี้ยวขึ้นภูเขาที่มี “อุโมงค์ต้นไม้” ด้วยต้นไม้สองฝั่งถนนเอนโค้ง
เข้าหากัน กลายเป็นอุโมงค์สีเขียวร่มรื่น สร้างความเย็นตาเย็นใจกับผู้พบเห็น
นักท่องเที่ยวจึงนิยมจอดรถเพื่อถ่ายภาพกันเป็นประจำ





วัดพระพุทธราย มหาศวรรย์เจ้าพระพุทธรเจ้าบนเพิงผา

“พระพุทธราย” หรือ “เจ้าพระพุทธรเจ้า” ประดิษฐานอยู่ที่วัดพระพุทธราย ลักษณะเป็นลายเส้นสีแดง สูง 5 เมตร คล้ายภาพพระพุทธรเจ้าทรงยืนอยู่บนเพิงผา อย่างน่าอัศจรรย์ ตำนานเล่าว่า เมื่อพระพุทธรองค์เสด็จมาโปรดพรานฆาฏกะให้กลับใจบวชเป็นภิกษุได้แล้ว ก่อนเสด็จกลับชมพูทวีป ทรงแสดงพุทธปาฏิหาริย์ ให้เงาของพระองค์ประทับอยู่บนชะง่อนผาเชิงเขาปลิว (ปลิว) อย่างถาวร พร้อมกับทรงประทับรอยพระพุทธรบาทเบื้องขวาไว้บนยอดเขานี้ด้วย



ค่ายอดิศร เกี่ยวกับทหารม้า พาทัวร์รถถัง

“ศูนย์การทหารม้าค่ายอดิศร” อำเภอเมืองฯ คือเขตทหารม้าเที่ยว ซึ่งเปิดให้ประชาชนเข้าชมมานานแล้ว มีพิพิธภัณฑ์ทหารม้า รำลึกวีรกรรมทหารม้าไทย เช่น ครั้งที่สมเด็จพระเจ้าตากสินทรงนำทหารม้า 30 นาย รบกับพม่าจนชนะเมื่อ พ.ศ. 2309 เป็นต้น นอกจากนี้พิพิธภัณฑ์แล้ว ยังมีกิจกรรมสนุก ๆ เช่น ฝึกขี่ม้ากับ

ครูผู้เชี่ยวชาญ ทั้งในสนามและพื้นที่ภูเขารวมชาติ ทว่ากิจกรรมพิเศษสุด และมีแห่งเดียวในเมืองไทยคือ “การนั่งรถถังเที่ยว” โดยให้ผู้สนใจขึ้นนั่งรถถังจริง เช่น “รถถังฮา-โกะ” หรือรถถังเบาแบบ 83 Ha-Go ที่ญี่ปุ่นนำเข้ามาในสมัยสงครามโลกครั้งที่ 2 แล่นออกไปชมบรรยากาศในค่าย รถถังทุกคันที่นำมาบริการนักท่องเที่ยวล้วนเคยผ่านสมรภูมิจริงมาแล้ว



ศูนย์ศึกษาธรรมชาติและท่องเที่ยวเชิงนิเวศ เจ็ดคต-โป่งก้อนเส้า สวรรค์ของคนรักป่า

“ศูนย์ศึกษาธรรมชาติและท่องเที่ยวเชิงนิเวศ เจ็ดคต-โป่งก้อนเส้า” อำเภอแก่งคอย เป็นแหล่งเรียนรู้แนวธรรมชาติ ทั้งป่าดิบชื้น ป่าดิบแล้ง ป่าเบญจพรรณ และทุ่งหญ้า มีที่พักให้บริการพร้อมด้วยกิจกรรมมากมาย ไม่ว่าจะเป็นการดูนก ดูผีเสื้อ ศึกษาพรรณไม้ และเดินป่าดูสัตว์นานาชนิดใน 3 เส้นทาง นอกจากนี้ยังมี น้ำตกเจ็ดคตเหนือ-กลาง-ใต้ น้ำตกโกรกอีตก น้ำตกโกรกผาผั่ง น้ำตกซับป่าว่าน ฯลฯ ให้ลงเล่นน้ำกันอย่างชุ่มฉ่ำ น้ำตกที่ใหญ่ที่สุดคือน้ำตกโกรกอีตก ซึ่งต้องเดินทางลึกเข้าไปจากศูนย์ฯ อีก 15 กิโลเมตร เป็นน้ำตก 8 ชั้นไหลลดหลั่นกันลงมาสวยงาม ท่องเที่ยวได้จนถึงชั้นที่ 7 ส่วนชั้นสุดท้ายนั้นเป็นหน้าผาสูงชัน อันตรายต่อการปีนป่าย น้ำตกแห่งนี้มีน้ำหลากไหลตลอดปี โดยเฉพาะช่วงเดือนมิถุนายน-กันยายน จะสวยงามชุ่มฉ่ำที่สุด ผืนป่าโดยรอบจะเขียวสด เต็มไปด้วยดอกไม้ เห็ดป่า และผีเสื้อ



ชวนชิมริมทาง

สระบุรีคือจังหวัดที่มีแหล่งท่องเที่ยวมากมาย มีอาหารการกินที่หลากหลาย ทั้งอาหารไทย ยุโรป รวมไปถึงร้านกาแฟดีที่ไม่ควรพลาด



ที่อำเภออมกเหล็ก “ร้านเทพประทานสเต็กเฮ้าส์” ร้านสเต็กเก่าแก่ริมถนนมิตรภาพ ชัดเจนในเรื่องรสชาติดีเยี่ยมของนานาสเต็กและอาหารยุโรป เช่น มิกซ์กริลล์สเต็ก สเต็กหมูพริกไทยดำ สปาเก็ตตี้ชีสมา ฯลฯ ส่วนใครที่ชอบอาหารไทยรสจัดจ้าน “ร้านครัวน้ำตก” ร้านน้ำตงที่ตั้งอยู่ริมธารน้ำตกใส มีจานเด็ดน่าชิมมากมาย เช่น ปลาช่อนโบราณ ปูหลน กวางผัดเผ็ด ฯลฯ

หากแวะเวียนไปแถบอำเภอแก่งคอย “ร้านครัวพรรัตน์” โดดเด่นเรื่องอาหารไทยหลากหลาย เช่น ฉู่ฉี่ปลาเนื้ออ่อน ปลาช่อนเผาเสเดาพาดไฟทะเลคลุกฝุ่น ฯลฯ

นอกจากนั้น ในตัวเมืองยังเป็นแหล่งรวมร้านกาแฟน่านั่ง เช่น “ร้านชาโบโรโซ คาเฟ่” คาเฟ่ที่ตกแต่งร้านอย่างน่ารัก มีกาแฟ เครื่องดื่มร้อนเย็น รวมถึงเบเกอรี่โฮมเมดหวานหอมให้ลิ้มลอง

ตัวอย่างร้านอาหารแนะนำ

- **เทพประทานสเต็กเฮ้าส์**
ที่อยู่ 111 หมู่ 6 ถนนมิตรภาพ กิโลเมตรที่ 138 ตำบลมิตรภาพ อำเภออมกเหล็ก จังหวัดสระบุรี โทร. 0 3620 0506, 08 9920 3545
- **ร้านครัวน้ำตก**
ที่อยู่ 152/1 หมู่ 1 ถนนสายน้ำตกเจ็ดสาวน้อย ตำบลอมกเหล็ก อำเภออมกเหล็ก จังหวัดสระบุรี โทร. 08 6131 0311
- **ร้านครัวพรรัตน์**
ที่อยู่ 59 หมู่ 5 ตำบลเตาปูน อำเภอแก่งคอย จังหวัดสระบุรี โทร. 08 1947 1935, 08 9164 3830
- **ร้านชาโบโรโซ คาเฟ่**
ที่อยู่ ถนนพหลโยธิน ซอย 13 อำเภอเมืองฯ จังหวัดสระบุรี (เลยสี่แยกไฟแดงสระบุรี ประมาณ 50 เมตร) โทร. 09 5596 3569

พักสบายสไตล์คุณ

สระบุรี เมืองน่าเที่ยวที่เป็นรอยต่อระหว่างภาคกลางกับภาคอีสาน มีแหล่งท่องเที่ยวมากมาย ทั้งธรรมชาติ วัฒนาอาราม ศิลปวัฒนธรรม รวมถึงประเพณีอันดีงามที่ใจกลางเมือง “ชวนชม เดอะ ไฮ รีสอร์ท สระบุรี” โดดเด่นด้วยห้องพักกว้างขวาง โปร่งโล่ง ตกแต่งสไตล์ทันสมัย เน้นเจดสีขาว-ดำ ให้ความรู้สึกเรียบง่าย เดินทางสะดวก เพราะอยู่ไม่ไกลจากสถานีขนส่งผู้โดยสารและสถานีรถไฟ

ลัดเลาะไปที่อำเภอแก่งคอย “บ้านสุชาติ ริสอร์ท แอนด์ สปา” ที่พักสวยรายล้อมด้วยขุนเขาและท้องทุ่ง ภายในห้องพักตกแต่งหรูหรา ให้กลิ่นอายความเป็นไทย พร้อมสิ่งอำนวยความสะดวกครบครัน นอกจากนั้นยังมีกิจกรรมสันทนาการให้เลือกหลากหลาย รวมถึงมีอาหารรสชาติดีไว้ให้บริการ

สำหรับคนรักบรรยากาศของเรือนไทย “ณดล สตรีมไซด์ ไทยวิลล่า” ผ่อนคลายในเรือนไทยที่ตั้งอิงแอบธารน้ำตกใส ภายในห้องพักงดงามด้วยงานศิลปะไทยผสมผสานกับศิลปะของประเทศอื่น ๆ ในเอเชีย กลายเป็นเสน่ห์แห่งการพักผ่อนท่ามกลางธรรมชาติอันแสนรื่นรมย์

จับจ่ายรายทาง

สระบุรีเป็นแหล่งที่มีความอุดมสมบูรณ์มาก บางอำเภอมีกลุ่มชาติพันธุ์ที่มีวัฒนธรรมประเพณีและวิถีชีวิตที่เป็นเอกลักษณ์

สำหรับชุมชนชาวไทยยวนในเขตอำเภอเสาไห้ ซึ่งบรรพบุรุษอพยพมาจากโยนก หรือเมืองเชียงแสน นอกจากจะมีวิถีพื้นถิ่นแบบล้านนาแล้ว ยังมีผ้าทอเปี่ยมเอกลักษณ์ของตนเอง คือ ผ้าทอลายยกมุก ทั้งผ้าฝืน ผ้าขี้ริ้ว และย้อมล้วนแล้วแต่สวยงามน่าใช้

นอกจากนี้ การไปเดินเล่นในตลาดโบราณเสาไห้ 100 ปี นอกจากจะได้ชิมอาหารอร่อย ๆ แล้ว ก็ยังมี “ร้านขนมไทยโบราณแม่สมจิตร์” ให้ได้ซื้อขนมหวานกลับบ้านอีกด้วย

งานฝีมือที่น่าสนใจ คืองานจักสานโบราณที่บ้านท่าฤทธิ อำเภอวังม่วง ซึ่งเป็นหมู่บ้านเดียวในจังหวัดที่มีต้นลาน ชาวบ้านจึงรวมตัวกันจัดตั้ง “ศูนย์ส่งเสริมหัตถกรรมหมู่บ้านลานทอง” นำใบลานมาจักสานเป็นข้าวของเครื่องใช้หลายชนิด

กะหรี่ปั๊พคือของฝากขึ้นชื่อของอำเภออมกเหล็ก ปัจจุบันกะหรี่ปั๊พมวกเหล็กมีหลายไส้ แต่ไส้ดั้งเดิมคือไส้ไก่ผัดผงกะหรี่ มีขายมากมายริมถนนมิตรภาพช่วงอำเภออมกเหล็กและริมทางรถไฟในตัวเมืองสระบุรีฯ เข้ากรุงเทพฯ นอกจากนี้ยังมีพัฟฟ์สติค (Puff Stick) “ร้านคุณต๋อย” ซึ่งเป็นกะหรี่ปั๊พแบบแท่ง และ “แหม่มหัตถ์คุณน้อย” ที่นำซื้อกลับบ้าน

ผลิตภัณฑ์จากเนื้อวัวและเนื้อหมูก็นับเป็นของฝากที่สร้างชื่อให้แก่อำเภออมกเหล็ก เจ้าที่มีชื่อเสียงคือ “ร้านกุสุมา (กลุ่มวิสาหกิจชุมชนแม่บ้านเกษตรกรรมกเหล็ก)” ซึ่งผลิตและจำหน่ายกะหรี่ปั๊พ น้ำอุนุ่นสด 100 เปอร์เซ็นต์ ผลิตภัณฑ์แปรรูปจากอุนุ่น และผลิตภัณฑ์แปรรูปจากเนื้อสัตว์ เช่น เนื้อโคขุนหวาน-เค็ม หมูสวรรค์ หมูเค็ม



ตัวอย่างร้านแนะนำจับจ่าย

- **กลุ่มทอผ้ายกมุกลายโบราณ อำเภอเสาไห้**
จำหน่ายผ้าทอฝีมือชาวไทยยวน โทร. 08 6755 9946
- **ศูนย์ส่งเสริมหัตถกรรมหมู่บ้านลานทอง อำเภอวังม่วง**
จำหน่ายงานหัตถกรรมจากใบลาน โทร. 08 1852 6354
- **ร้านกุสุมา (กลุ่มวิสาหกิจชุมชนแม่บ้านเกษตรกรรมกเหล็ก) อำเภออมกเหล็ก**
จำหน่ายของกินของฝากหลากหลาย โทร. 08 1570 8066



ตัวอย่างที่พักแนะนำ

- **ชวนชม เดอะ ไฮ รีสอร์ท**
ที่อยู่ 46/5 ถนนเทศบาล 8 ตำบลปากเพรียว อำเภอเมืองฯ จังหวัดสระบุรี โทร. 0 3622 2533
- **ณดล สตรีมไซด์ ไทยวิลล่า**
ที่อยู่ 191 หมู่ 1 ตำบลอมกเหล็ก อำเภออมกเหล็ก จังหวัดสระบุรี โทร. 0 3634 2455-57
- **บ้านสุชาติ ริสอร์ท แอนด์ สปา**
ที่อยู่ 88 หมู่ 8 ตำบลหินซ้อน อำเภอแก่งคอย จังหวัดสระบุรี โทร. 0 3620 0941



สุพรรณบุรี



สุพรรณบุรีเป็นเมืองโบราณแห่งหนึ่งของภาคกลาง เป็นดินแดนแห่งความอุดมสมบูรณ์ เมืองอยู่ช้ำอู่่น้ำ สุพรรณบุรีมีสถานที่ท่องเที่ยวหลากหลายแบบ ทั้งธรรมชาติ ประวัติศาสตร์ พุทธสถาน และวิถีชีวิตที่น่าสนใจมากมาย



ท่องเที่ยวลึกซึ้ง

อุทยานมังกรสวรรค์-พิพิธภัณฑ์ลูกหลานพันธุ์มังกร เรียนรู้รากเหง้าชาวจีนเมืองสุพรรณ

“อุทยานมังกรสวรรค์-พิพิธภัณฑ์ลูกหลานพันธุ์มังกร” ก่อตั้งขึ้นเพื่อเฉลิมฉลองในโอกาสที่ประเทศไทยและสาธารณรัฐประชาชนจีนมีความสัมพันธ์ทางการทูตครบ 20 ปี เมื่อปี พ.ศ. 2539 ภายในอุทยานฯ มี “หมู่บ้านมังกรสวรรค์” ที่ออกแบบเสมือนหมู่บ้านจีนโบราณจริง ๆ ส่วน “พิพิธภัณฑ์ลูกหลานพันธุ์มังกร” ออกแบบอาคารเป็นรูปมังกรอย่างถูกต้องตามลักษณะความเชื่อ แบ่งห้องจัดแสดงออกเป็น 29 ห้อง ซึ่งนิทรรศการที่จัดแสดงไว้ในห้องต่าง ๆ นั้นเป็นองค์ความรู้เกี่ยวกับประวัติศาสตร์และวัฒนธรรมจีนล้วน ๆ



บึงจวากเฉลิมพระเกียรติ บึงใหญ่มากมายด้วยสรรพชีวิต

เดิมเป็นบึงน้ำธรรมชาติขนาดใหญ่ พื้นที่ประมาณ 2,700 ไร่ ภายหลังมีการปรับปรุงขุดลอกเอาวัชพืชออกไป มีพื้นที่บางส่วนถูกประกาศให้เป็นเขตห้ามล่าสัตว์ป่า และบางส่วนเป็นพื้นที่ชุ่มน้ำซึ่งมีความสำคัญระดับนานาชาติ ตามอนุสัญญาแรมซาร์ในปี พ.ศ. 2541 ส่วนพื้นที่ด้านตะวันออกของบึงทำเป็นสวนสาธารณะ ซึ่งมีทั้งสวนสัตว์ขนาดเล็กและอุทยานพักผ่อน บ้าน แต่สถานที่ที่เป็นจุดเด่น คือ สถานแสดงพันธุ์สัตว์น้ำ ซึ่งมีทั้งปลาน้ำจืดและปลาทะเลจัดแสดงในตู้ขนาดใหญ่ มีอุโมงค์ปลายาวถึง 75 เมตร ลอดผ่านได้ส่วนจัดแสดงโลกใต้ทะเล

ศูนย์เรียนรู้วิถีชีวิตและจิตวิญญาณชาวนาไทย ชมวิถีแห่งชาวนา

“ศูนย์เรียนรู้วิถีชีวิตและจิตวิญญาณชาวนาไทย” หรือ “นาเฮียใช้” อยู่ที่ตำบลอู่ยา อำเภอเมืองฯ ก่อตั้งขึ้นโดยคุณพิชัย เจริญธรรมรักษา หรือเฮียใช้ ผู้ผลิตตัวเองจากอาชีพรับซื้อข้าวเปลือกมาเป็นผู้รวบรวมเมล็ดพันธุ์ข้าวเพื่อการค้า และสร้างศูนย์ฯ นี้ขึ้นมาเพื่อเป็นแหล่งข้อมูลสำหรับผู้สนใจความรู้เรื่องข้าวและวิถีชีวิตชาวนาไทย เพื่อเป็นการตอบแทนบุญคุณชาวนาและแผ่นดินเกิดภายในศูนย์ฯ มีแปลงนาสาธิตแสดงพันธุ์ข้าวพันธุ์ต่าง ๆ มีบ้านเรือนไทยและบ้านแม่โพสพ ที่แสดงถึงวิถีชีวิตและความเชื่อของชาวนาไทยในอดีตด้วย



ตลาดโบราณ ย่านเก่าริมฝั่งแม่น้ำสุพรรณ

ในอดีตแม่น้ำเป็นเส้นทางคมนาคมเพียงสายเดียวที่จะเข้าสู่เมืองสุพรรณได้ ชุมชนริมน้ำหลายแห่งจึงกลายเป็นตลาดแลกเปลี่ยนสินค้า ก่อนจะขยับเขาไปเมื่อการคมนาคมทางบกเข้ามาแทนที่ ทว่าปัจจุบันย่านการค้าเก่าแก่หลายแห่งถูกรื้อฟื้นขึ้นมาให้มีชีวิตอีกครั้ง

ชุมชนตลาดเก่าที่มีชื่อเสียงที่สุด คือ “ตลาดร้อยปีสามชุก” ซึ่งรื้อฟื้นขึ้นมา ก่อนตลาดเก่าอื่น ๆ และได้รับรางวัลการอนุรักษ์มรดกวัฒนธรรมแห่งเอเชียแปซิฟิก จากองค์การยูเนสโก เมื่อ พ.ศ. 2552 ส่วน “ตลาดเก่าห้อง” ในอำเภอบางปลาม้า ตั้งขึ้นเมื่อราวต้นสมัยรัชกาลที่ 5 โดดเด่นด้วยหอคอย 5 ชั้นที่ตั้งอยู่กลางตลาด สร้างไว้เพื่อตรวจตราดูโจร เพราะในอดีตสุพรรณบุรีได้ชื่อว่าเป็นถิ่นโจร

สำหรับ “ตลาดเก่าศรีประจันต์” เป็นบ้านเรือนแถวไม้สองชั้น ยังคงรูปลักษณะเดิม ๆ อยู่ ตลาดนี้เป็นย่านบ้านเกิดของสมเด็จพระพุทธโฆษาจารย์ (ประยูร ธมฺมปญฺโญ) ปราชญ์แห่งพุทธจักรที่ได้รับยกย่องว่าเป็นเพชรน้ำเอกในวงการศาสนาของโลก บ้านของท่านที่ตลาดเก่านี้ ในอดีตเคยเป็นร้านขายผ้า ปัจจุบันจัดตั้งเป็น “พิพิธภัณฑ์ชาติภูมิ-สถาน ป.อ. ปยุตฺโต” โดยยังคงอนุรักษ์ให้อยู่ในสภาพเดิม รวมทั้งยังเก็บรักษาสິงของเครื่องใช้ในสมัยก่อนไว้ให้ชมด้วย





เมืองโบราณอู่ทอง เรียนรู้อารยธรรม

“เมืองโบราณอู่ทอง” เป็นชุมชนโบราณที่เก่าแก่ที่สุดแห่งหนึ่งในภูมิภาคอุษาคเนย์ และเจริญต่อเนื่องมายาวนานจนถึงสมัยกรุงศรีอยุธยา ที่นี่เป็นแหล่งโบราณคดีที่ขุดพบโบราณวัตถุจำนวนมากมาจากหลายยุคสมัย ซึ่งสิ่งของที่ขุดได้นั้น ถูกนำไปจัดแสดงไว้ที่พิพิธภัณฑสถานแห่งชาติ อู่ทอง โบราณวัตถุชิ้นสำคัญของที่นี่ เช่น ธรรมจักรศิลาบนแท่นวางที่สมบูรณ์และมีเพียงชิ้นเดียวในประเทศไทย ประติมากรรมรูปคชลักษณ์ หรือภาพตอนพิธีสมโภชพระนางลักษมี แผ่นดินเผารูปพระภิกษุ ศิลปะอินเดียแบบอมราวดี อายุราว 1,600-1,700 ปีมาแล้ว เป็นโบราณวัตถุอิทธิพลศิลปะอินเดียที่เก่าแก่ที่สุดที่พบในประเทศไทย

วัดเขาศักดิ์ รอยพระพุทธบาทนูนต่ำ

บนเนินเขาในเขตอำเภออู่ทอง มีรอยพระพุทธบาทจำลองแกะสลักจากหินทรายแดง แตกต่างจากรอยพระพุทธบาทอื่น ๆ คือ เป็นรอยพระพุทธบาทลักษณะนูนต่ำ ศิลปะสมัยทวารวดี อายุราวพุทธศตวรรษที่ 14-16 ปัจจุบันอยู่ในเขตของวัดเขาศักดิ์ มีชื่อเสียงเรื่องประเพณีตักบาตรเทโว โดยพระสงฆ์จะเดินจากเขาศักดิ์ลงมาที่พื้นราบเพื่อรับบิณฑบาตจากประชาชนที่มาใส่บาตรเนื่องแน่นทุกปี



อุทยานแห่งชาติพุเตย ป่าสนหลงถิ่น

“อุทยานแห่งชาติพุเตย” อำเภอด่านช้าง เป็นดินแดนแห่งขุนเขาและป่าไม้ของเมืองสุพรรณ ตลอดจนเป็นป่าอนุรักษ์แห่งเดียวในเขตจังหวัดสุพรรณบุรีด้วย ป่านี้มีสิ่งอัศจรรย์ทางธรรมชาติที่น่าสนใจ คือ ป่าสนสองใบผืนใหญ่ที่สุดในภาคกลาง สนเหล่านี้ขึ้นเองโดยธรรมชาติ ซึ่งตามปกติจะพบสนสองใบบนขุนเขาภาคเหนือที่มีความสูงมากกว่า 800 เมตรจากระดับทะเลปานกลางขึ้นไป จุดสูงสุดของป่าพุเตยนั้นเพียงแค่ว่า 763 เมตรเท่านั้น แต่กลับพบสนสองใบขึ้นเต็มทุ่งภูเขาอย่างน่าประหลาดใจ



พู่หางนก อัครธรรยวัณมธรรมหินใหญ่

“หินตั้ง” หรือ “หินใหญ่” เป็นวัฒนธรรมยุคดึกดำบรรพ์ของอุษาคเนย์ มนุษย์ยุคนั้นยังนับถือผีพื้นเมือง พวกเขาจะนำก้อนหินมาวางเป็นกลุ่มในรูปลักษณะต่าง ๆ เพื่อใช้บอกขอบเขตของพื้นที่ศักดิ์สิทธิ์ วัฒนธรรมนี้มีมาก่อนการรับศาสนาพราหมณ์-พุทธจากอินเดีย มักพบมากในภาคอีสาน แต่ก็พบในสุพรรณบุรีด้วย กลุ่มหินตั้งบนยอดเขาพุหางนาค อำเภออู่ทอง เป็นหลักฐานแสดงถึงวัฒนธรรมหินใหญ่ (Megalith Culture) ซึ่งใหญ่ที่สุดในภาคกลาง บริเวณนี้ถือเป็นพื้นที่ศักดิ์สิทธิ์ เนื่องจากเป็นต้นน้ำของแม่น้ำจะนะสามพัน ที่หล่อเลี้ยงเมืองโบราณอู่ทองมาแต่โบราณ



อ่างเก็บน้ำหุบเขาวง แหล่งท่องเที่ยวใหม่จากพลังชุมชน

“อ่างเก็บน้ำหุบเขาวง” และ “ป่าชุมชนบ้านพุน้ำร้อน-หินลาด” เป็นสถานที่ท่องเที่ยวที่เกิดจากความร่วมมือของชุมชน ซึ่งช่วยกันพัฒนาและดูแลพื้นที่ป่าของหมู่บ้านให้สามารถต้อนรับนักท่องเที่ยวแบบเรียบง่าย เป็นแหล่งเรียนรู้วิถีชีวิตของชุมชนในพื้นที่ จนได้รับรางวัล “คนรักป่า ป่ารักชุมชน” อันน่าภาคภูมิใจ อ่างเก็บน้ำแห่งนี้อยู่ในอ้อมกอดของขุนเขา เหมาะกับการแคมป์ปิ้ง กางเต็นท์ หรือนอนแพที่ชุมชนจัดไว้ให้บริการ ช่วงเวลาที่สวยงามคือช่วงหน้าฝนที่พรรณไม้เขียวชอุ่ม ส่วนช่วงหน้าหนาวก็มีใบไม้เปลี่ยนสีสวยงาม

ชวนชิมริมทาง

สุพรรณบุรีเป็นเมืองอู่ว้าวู่น้ำมาตั้งแต่โบราณ ทำให้มีความอุดมสมบูรณ์ในเรื่องอาหารการกินเป็นอย่างมาก โดยเฉพาะอาหารประเภทปลาจากแม่น้ำลำคลอง

ในตัวเมืองมีร้านอาหารดีหลายร้าน เช่น “ร้านนพรัตน์ ภัตตาคาร” ร้านอาหารไทย-จีน มีเมนูอร่อยให้เลือกลิ้มลองมากมาย เช่น ปลาแม่น้ำึ่งซีอิ๊ว ปลาแม่น้ำสามรส กุ้งแม่น้ำทอดเกลือ ฯลฯ “ร้านสวนอาหารบ้านตอไม้” โดดเด่นเรื่องอาหารไทย นานาชนิด เช่น กุ้งหลน ไก่บ้านทอดเกลือ ลาบปลาช่อนลุยสวน ฯลฯ

ขณะที่อำเภอบางปลาม้า “ร้านริมคลองเข้าสั” คือร้านอาหารกลางสวนผลไม้แสนร่มรื่น ขึ้นชื่อเรื่องเมนูปลารสชาติจัดจ้าน เช่น ปลาแม่น้ำมย้า เมี่ยงปลาช่อน ฯลฯ

นอกจากนั้น ที่นี่ยังมีร้านกาแฟ น่านั่งอย่าง “เดอะ ลอฟท์ คาเฟ่ แอนด์ เรสเทอรองท์” คาเฟ่น่ารักที่มีเมนูเครื่องดื่ม ขนมหวาน รวมถึงจานหลักหลากหลายให้เลือกชิมในที่เดียว



ตัวอย่างร้านอาหารแนะนำ

- **ร้านนพรัตน์ ภัตตาคาร**
ที่อยู่ 338/2 ถนนมาลัยแมน ตำบลรั้วใหญ่ อำเภอเมืองฯ จังหวัดสุพรรณบุรี
โทร. 0 3555 5333, 0 3555 5842
- **ร้านสวนอาหารบ้านตอไม้**
ที่อยู่ 88/1 หมู่ 2 ถนนวัดพระธาตุ-กุญญา ตำบลรั้วใหญ่ อำเภอเมืองฯ จังหวัดสุพรรณบุรี
โทร. 0 3545 0060, 08 1658 6996, 08 4123 6882

- **ร้านริมคลองเข้าสั**
ที่อยู่ 29/1 หมู่ 2 ตำบลบางปลาม้า อำเภอบางปลาม้า จังหวัดสุพรรณบุรี
โทร. 0 3558 7141, 08 9172 6820
- **ร้านเดอะ ลอฟท์ คาเฟ่ แอนด์ เรสเทอรองท์**
ที่อยู่ 145 หมู่ 5 ตำบลไผ่ขวาง อำเภอเมืองฯ จังหวัดสุพรรณบุรี
โทร. 08 1841 6166, 09 5950 2663

จับจ่ายรายทาง

ของฝากส่วนใหญ่เป็นผลิตภัณฑ์แปรรูปจากปลา และมีผลิตภัณฑ์ทางการเกษตร ด้านขนม สาลีเป็นของฝากขึ้นชื่อที่สุด ส่วนงานฝีมือนั้นสะท้อนเอกลักษณ์ชาติพันธุ์ ได้อย่างดี

ชาวไทยทรงดำ หรือลาวโซ่ง ส่วนหนึ่งอพยพมาตั้งชุมชนอยู่ที่อำเภอสองพี่น้อง บริเวณบ้านดอนมะนาว พร้อมกับสืบทอดวัฒนธรรมในการทอผ้า ย้อมผ้า ปักผ้า โดยจัดตั้ง “กลุ่มทอผ้าพื้นเมืองไทยทรงดำบ้านดอนมะนาว” ถ่ายทอดภูมิปัญญา การทอผ้าให้คนภายนอกได้รับรู้ผ่านทางพื้นผ้าและนานาผลิตภัณฑ์ เช่น เสื้อผ้า ชาย-หญิง หมวก หมอน ฯลฯ

ของดีเมืองสุพรรณฯ อีกอย่างหนึ่ง คือ งานจักสานจากหวายและไม้ไผ่ที่บ้านโพธิ์ศรี อำเภอ บางปลาม้า ซึ่งเป็นหมู่บ้านชาวไทยพวน โดย “กลุ่มจักสานหวาย-ไม้ไผ่บ้านโพธิ์ศรี” สินค้าเด่นอย่างตะกร้า ลายดอกพิกุลยังคงขายดีเสมอ ขณะเดียวกันก็พัฒนา ลวดลายให้มีมากขึ้น และยังมีตะกร้าที่ผสมผสาน ลายไม้ไผ่ย้อมสี ซึ่งขายดีมาก

ไม้กวาดบางแม่หม้าย อำเภอบางปลาม้า ก็เหมาะสำหรับเป็นของฝาก เป็นไม้กวาดใยมะพร้าวฝีมือ “กลุ่มแม่บ้านบางแม่หม้าย” มีความทนทาน ใช้ได้นานนับสิบปี ตัวด้ามทำจากไม้หนามแดง หรือไม้หนามก้างปลาที่มีลวดลายสวยงาม

ด้านของกินของฝากอย่างสาลี มีเจ้าดังฝั่งอำเภอเมืองฯ คือ “ร้านเอกชัย” ส่วนทางอำเภอบางปลาม้า คือ “ร้านแม่บัว” นอกจากนี้ ตลาดสามชุกในอำเภอ สามชุกยังเป็นทั้งที่กิน ที่เที่ยว และที่ช้อปปิ้งครบครัน



ตัวอย่างร้านแนะนำจับจ่าย

- **กลุ่มทอผ้าพื้นเมืองไทยทรงดำบ้านดอนมะนาว**
อำเภอสองพี่น้อง จำหน่ายผ้าฝ้ายมือชาวไทยทรงดำ
โทร. 08 6029 1749, 09 3129 4689
- **กลุ่มแม่บ้านบางแม่หม้าย**
อำเภอบางปลาม้า
จำหน่ายไม้กวาดบางแม่หม้าย
โทร. 08 9231 4191
- **กลุ่มจักสานหวาย-ไม้ไผ่บ้านโพธิ์ศรี**
อำเภอบางปลาม้า
จำหน่ายผลิตภัณฑ์จักสานจากหวายและไม้ไผ่
โทร. 08 9882 0300

พักสบายสไตล์คุณ

สุพรรณบุรี เมืองอู่ว้าวู่น้ำ แหล่งรวมสถานที่ท่องเที่ยวหลากหลายรูปแบบ ทั้งธรรมชาติอันอุดมสมบูรณ์ ประวัติศาสตร์ ศิลปวัฒนธรรม ประเพณี รวมถึงวิถีชีวิตที่น่าสนใจ

ในตัวเมืองมีที่พักสะดวกสบายให้เลือกหลายแห่ง เช่น “วาสิฏฐี ซิตี้ โฮเทล” ที่พักสไตล์ชิป ภายในห้องตกแต่งอย่างทันสมัย สดใสด้วยสีส้มจากแสงไฟ ที่สำคัญคือเดินทางสะดวกเพราะอยู่ตรงข้ามกับสถานีขนส่งผู้โดยสาร “โรงแรมสองพันบุรี” ห้องพักตกแต่งสวยงาม มีสิ่งอำนวยความสะดวกครบครัน ตั้งอยู่ใจกลางย่านธุรกิจ และสถานที่ราชการ

หากใครชื่นชอบบ้านดิน “บ้านดินริมน้ำ รีสอร์ท” เป็นที่พักที่ตกแต่งแบบเรียบง่าย แต่ไม่ทิ้งกลิ่นอายความเท่ ท่ามกลางบรรยากาศสุขสงบริมแม่น้ำ

ลัดเลาะไปที่อำเภอเดิมบางนางบวช “ท่าช้าง วินเทจ” คือบ้านพักสไตล์วินเทจ ที่ตั้งอยู่ริมแม่น้ำท่าจีนแสนสงบ โดดเด่นด้วยการตกแต่งแบบคลาสสิก ให้ความรู้สึกอบอุ่น อยู่ไม่ไกลจากบึงฉวาก

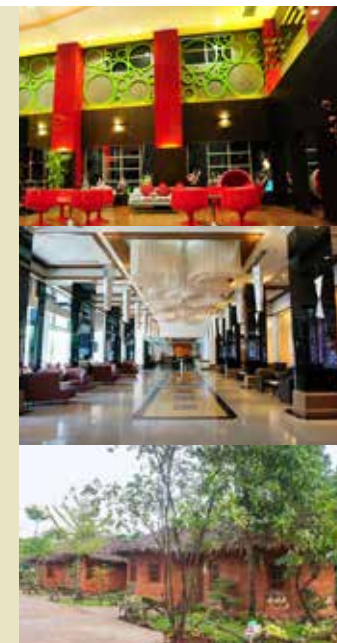

ตัวอย่างที่พักแนะนำ

- **วาสิฏฐี ซิตี้ โฮเทล**
ที่อยู่ 64/31 ถนนเนรมักว ตำบลท่าพี่เลี้ยง อำเภอเมืองฯ จังหวัดสุพรรณบุรี
โทร. 0 3552 6111, 0 3552 6123, 08 3312 1771
- **สองพันบุรี**
ที่อยู่ 135/1 ถนนประชาธิปไตย ตำบลท่าพี่เลี้ยง อำเภอเมืองฯ จังหวัดสุพรรณบุรี
โทร. 0 3552 2555-57
- **บ้านดินริมน้ำ รีสอร์ท**
ที่อยู่ 1111/5 หมู่ 6 ตำบลอยู่ทอง อำเภออยู่ทอง จังหวัดสุพรรณบุรี
โทร. 0 3555 1864, 08 8629 6654, 06 1916 3542
- **ท่าช้าง วินเทจ**
ที่อยู่ 95/1 หมู่ 7 ตำบลเดิมบาง อำเภอเดิมบางนางบวช จังหวัดสุพรรณบุรี
โทร. 08 5288 7993

นครปฐม



จังหวัดนครปฐมตั้งอยู่ในบริเวณ
ลุ่มแม่น้ำท่าจีน เป็นอู่อารยธรรมสำคัญ
ที่มีประวัติความเป็นมายาวนาน
ปัจจุบันเป็นจุดหมายปลายทาง
ของนักท่องเที่ยวทั้งด้านประวัติศาสตร์
วัดวาอาราม วัฒนธรรม และวิถีชีวิต



ท่องเที่ยวลิกซิ่ง

พระราชวังสนามจันทร์
ผลงานศิลปะไทย
เข้ากับศิลปะตะวันตก

“พระราชวังสนามจันทร์” สร้างมา
แต่ครั้งพระบาทสมเด็จพระมงกุฎเกล้า
เจ้าอยู่หัวยังทรงดำรงพระยศเป็นสมเด็จพระ
บรมโอรสาธิราช สยามมกุฎราชกุมาร
ปัจจุบันเป็นโบราณสถานที่มีอาณาเขต
กว้างขวาง ส่วนพระที่นั่งต่าง ๆ นั้นรวม
กันอยู่ตรงส่วนกลางของพระราชวัง มีลักษณะสถาปัตยกรรมที่หลากหลาย
ผสมผสานกันทั้งไทยและตะวันตก และมีอนุสาวรีย์ยาเทล สุนัขที่พระบาทสมเด็จพระ
มงกุฎเกล้าเจ้าอยู่หัวทรงโปรดปรานเป็นอย่างยิ่ง



วัดพระปฐมเจดีย์ราชวรมหาวิหาร เจดีย์ยิ่งใหญ่ในดินแดนสุวรรณภูมิ

สันนิษฐานว่าสร้างขึ้นในสมัยพระเจ้าอโศกมหาราช เมื่อคราวที่พระสมณทูต
ได้เดินทางมาเผยแผ่พระพุทธศาสนา ภายในองค์เจดีย์บรรจุพระบรมสารีริกธาตุของ
พระพุทธเจ้า พระบาทสมเด็จพระจอมเกล้าเจ้าอยู่หัวโปรดฯ ให้ก่อสร้างเจดีย์องค์
ใหม่หุ้มองค์เดิมไว้ โดยมีความสูงถึง 120 เมตร และพระราชทานนามว่า “พระปฐม
เจดีย์” เพราะทรงเชื่อมั่นว่าเป็นเจดีย์องค์แรกที่สร้างขึ้นในดินแดนสุวรรณภูมิ

ในช่วงเย็นของทุกวัน บริเวณลานด้านข้างจะมีตลาดได้รุ่งขนาดใหญ่ที่อยู่คู่กับ
วัดพระปฐมเจดีย์มาไม่ต่ำกว่า 50 ปี ส่วนงานนมัสการองค์พระปฐมเจดีย์จะจัดใน
วันขึ้น 12 ค่ำ ถึงวันแรม 5 ค่ำ เดือน 12 หรือประมาณกลางเดือนพฤศจิกายน
ของทุกปี ผู้คนจะหลั่งไหลมาจากทั่วทุกสารทิศตลอดระยะเวลา 9 วัน 9 คืน
ของการจัดงาน

ตลาดดอนหวาย ริมสายน้ำมีตลาดย้อนยุค

ตลาดน้ำเก่าแก่ตั้งแต่สมัยรัชกาล
ที่ 6 ตั้งอยู่หลังวัดดอนหวาย เป็นตลาด
ขนาดใหญ่ มีร้านค้าเรียงรายละลานตา
นอกจากนี้ยังมีกิจกรรมล่องเรือชม
ทิวทัศน์ริมฝั่งแม่น้ำท่าจีนด้วย



ตลาดน้ำวัดลำพญา แหล่งจับจ่ายริมน้ำท่าจีน

ตั้งอยู่ริมฝั่งแม่น้ำท่าจีน อยู่คู่
ชุมชนลำพญามานานนับร้อยปี ชาวบ้าน
ในท้องถิ่นนำสินค้าต่าง ๆ ใส่เรือมา
จำหน่ายในราคายุติธรรม นอกจากนั้น
ยังมีบริการล่องเรือน้ำเที่ยวชมลำน้ำ
ท่าจีนอีกด้วย และภายในบริเวณตลาดน้ำ
ยังมีวัดลำพญา ที่ประดิษฐานพระพุทธรูปหลวงพ่อมงคลมาลานิมิต รวมถึง
พิพิธภัณฑ์พื้นบ้านตลาดน้ำวัดลำพญา ส่วนริมน้ำมีอุทยานมัจฉาให้เพลิดเพลินกับ
การให้อาหารปลา



พิพิธภัณฑ์หุ่นขี้ผึ้งไทย ประติมากรรมสมจริงแห่งยุครัตนโกสินทร์

เป็นอาคารสองชั้น จัดแสดงหุ่นขี้ผึ้งไฟเบอร์ที่มีความคงทน ประณีตงดงามเหมือนคนจริงที่สุด ปัจจุบันมีหุ่นทั้งหมด 120 รูป เช่น ชุดพระบรมรูปอดีตพระมหากษัตริย์ราชวงศ์จักรี ชุดพระบรมรูปสมเด็จพระศรีนครินทราบรมราชชนนี ชุดพระอริยสงฆ์ เป็นต้น



วัดไร่ขิง สักการะพระพุทธรูป พุทธศิลป์สามสมัย

เป็นที่ประดิษฐานหลวงพ่อดาวไร่ขิง พระพุทธรูปเนื้อทองสำริดปางมารวิชัย มีพุทธลักษณะงดงามด้วยพุทธศิลป์สามสมัย คือ พระรูปผิวงามแบบเชียงแสน พระหัตถ์เรียวยาวแบบสุโขทัย และพระพักตร์งดงามในแบบรัตนโกสินทร์ ถ้ามาที่วัดในวันอาทิตย์ก็จะได้จับจ่ายสินค้าในตลาดนัดที่บริเวณริมหน้าวัดด้วย

แอร์ออร์คิด ซูเปอร์มาร์เก็ตกล้วยไม้

“แอร์ออร์คิด” ตั้งอยู่ที่อำเภอบางเลน เป็นแหล่งขายกล้วยไม้ทั้งปลีกและส่งในราคาย่อมเยา ขายทั้งกล้วยไม้ตัดดอก ต้นพันธุ์ต้นเล็ก ๆ หรือแม้กระทั่งต้นอ่อนในขวดแก้ว พื้นที่ภายในแอร์ออร์คิดนั้นกว้างขวาง สามารถเดินเลือกชมโดยใช้รถเข็นและยกใส่รถได้เองอย่างไม่เกาะกวางทางกัน



สวนสามพราน รื่นรมย์ในสวนริมน้ำ

แหล่งพักผ่อนที่ตกแต่งเป็นสวนดอกไม้ร่มรื่นริมน้ำ โดยมีกิจกรรมหลากหลาย เช่น กิจกรรมวิถีไทยในหมู่บ้านไทย การเรียนรู้วิถีทำผลิตภัณฑ์สมุนไพรธรรมชาติ การดูแลและฟื้นฟูสุขภาพในสปา นอกจากนี้ยังมี “ตลาดสุขใจ” ที่เกษตรกรในชุมชนนำสินค้าและผลิตภัณฑ์เกษตรปลอดสารพิษมาจำหน่ายอีกด้วย

คลองมหาสวัสดิ์ ล่องเรือชมบัวสัตตบพูน

“คลองมหาสวัสดิ์” ถูกขุดขึ้นเพื่อหล่อเลี้ยงชุมชนมานานับร้อยปี ปัจจุบันมีเรือบริการนำเที่ยว เป็นเรือของชาวบ้านซึ่งมักจะเป็นไกด์ท้องถิ่นไปด้วยในตัว ขึ้นเรือที่ท่าวัดสุวรรณารามไปยังนาบัว ที่ปลูกดอกบัวพันธุ์สัตตบพูน ซึ่งเป็นพันธุ์ที่ผู้คนนิยมซื้อไปบูชาพระ หากไปช่วงเช้าจะได้ชมการเก็บบัว นาบัวนี้มีดอกบัวให้ชมตลอดทั้งปี



เจษฎาเทคนิค มิวเซียม ตระการตากับ บรรดารถโบราณ

พิพิธภัณฑ์รถเก่าที่ก่อตั้งขึ้นโดยคุณเจษฎา เดชสกุลฤทธิ์ มียานยนต์ที่หาดูได้ยากสะสมไว้กว่า 500 คัน โดยแบ่งโซนการจัดแสดงตามประเภทและขนาดของรถ



ชวนชิมริมทาง

นครปฐม เมืองน่าเที่ยวใกล้กรุง งดงามด้วยภาพวิถีชีวิตของชาวสวน มีแหล่งท่องเที่ยวสำคัญมากมาย รวมถึงมีอาหารรสชาติดีให้เลือกหลากหลาย

สำหรับคนที่ชื่นชอบการชิมอาหารอร่อยพร้อมชมวิวน้ำสงบงาม “ร้านเรือนน้ำอลิษา” คือร้านอาหารไทยริมแม่น้ำนครชัยศรี มีอาหารไทยรสเด็ดหลายรายการ เช่น ปูหลน ไข่เจียวต้มยำกุ้ง กุ้งผัดพริกเกลือ ฯลฯ

ขณะที่ในตัวเมือง “ร้านลุงลอยปลาน้ำ” เป็นร้านเก่าแก่ที่ขึ้นชื่อเรื่องอาหารไทยรสชาติจัดจ้าน เช่น ปลาคังทอดน้ำปลา ฉู่ฉี่ปลาคัง แกงคั่วหอยขม ฯลฯ

นอกจากนี้ยังมีร้านกาแฟที่น่านั่งอย่าง “ร้านริว่า โพลทติ้ง คาเฟ่” คาเฟ่ลอยน้ำ บรรยากาศดี มีเครื่องดื่มร้อนเย็น และเบเกอรี่หวานหอมให้ชิมมากมาย



ตัวอย่างร้านอาหารแนะนำ

- **ร้านเรือนน้ำอลิษา**
ที่อยู่ 11/2 หมู่ 3 ตำบลขุนแก้ว
อำเภอนครชัยศรี จังหวัดนครปฐม
โทร. 08 6811 4660
- **ร้านลุงลอยปลาน้ำ**
ที่อยู่ 1010 ถนนเพชรเกษมสายนอก
ตำบลห้วยจรเข้ม อำเภอมืองฯ
จังหวัดนครปฐม
โทร. 08 9836 9394, 0 3425 5767
- **ร้านริว่า โพลทติ้ง คาเฟ่**
ที่อยู่ 29 หมู่ 3 ถนนพุทธมณฑลสาย 7
ตำบลหอมเกร็ด อำเภอสสามพราน
จังหวัดนครปฐม
โทร. 0 3431 2190, 08 1620 4559

พักสบายสไตล์คุณ

นครปฐมเป็นเมืองท่องเที่ยวยอดนิยมใกล้กรุง เป็นแหล่งรวมของการท่องเที่ยวเชิงเกษตร ตลาดน้ำต่าง ๆ รวมถึงสถานที่ท่องเที่ยวที่มีความเชื่อมโยงกับประวัติศาสตร์

ในตัวเมืองนครปฐมมีที่พักน่าสนใจ เช่น “โรงแรมไมด้า ทาวเวอร์ แกรนด์” ที่พักสวยหรู โดดเด่นด้วยการตกแต่งผสมผสานงานสถาปัตยกรรมแบบโบราณเข้ากับความงามของงานศิลปะร่วมสมัย มีห้องอาหารนานาชาติและสกายบาร์ให้บริการ “เซ็น โฮเทล” ห้องพักราคาประหยัด ตกแต่งสไตล์โมเดิร์น เรียบเท่ ทันสมัย ใช้โทนสีเย็นตา อยู่ใกล้กับพระราชวังสนามจันทร์และพระปฐมเจดีย์

ที่อำเภอดอนตูม “ชาวลัน รีสอร์ท” คือที่พักสวยสไตล์บังกะโลที่วางตัวแบบชิลริมทะเลสาบ ภายในห้องพักโปร่งโล่ง ตกแต่งสวยทันสมัย มีห้องอาหารและร้านกาแฟลอยน้ำให้บริการ

สำหรับคนที่ต้องการพักผ่อนท่ามกลางบรรยากาศแสนรื่นรมย์ของสวนผลไม้และสายน้ำ แนะนำ “สามพราน ริเวอร์ไซด์” ที่พักสวยริมแม่น้ำท่าจีน ห้องพักกว้างขวางนอนสบาย พร้อมมีกิจกรรมน่าสนใจหลากหลาย เช่น ชมสวนออร์แกนิก ล่องเรือ ปั่นจักรยานชมสวนพรรณไม้ ฯลฯ

จับจ่ายรายทาง

นครปฐมเป็นเมืองสวน ของฝากสำคัญจึงเป็นผลไม้ นอกจากนี้ยังเป็นแหล่งเลี้ยงหมู อาหารแปรรูปจากหมูจึงเป็นของฝากขึ้นชื่ออีกอย่างหนึ่ง รวมไปถึงขนมเปี๊ยะบางเลนก็ยังคงเป็นขนมที่หลายคนนึกถึง

ว่ากันว่าส้มโอนครชัยศรีมีรสหวานอร่อยกว่าที่อื่น เนื่องจากปลูกในดินเลนท้องนา จึงมีธาตุอาหารอยู่มาก แหล่งปลูกและขายส้มโออยู่ในอำเภอกุสุมาลย์ อำเภอนครชัยศรี และอำเภอสสามพราน

ด้วยความที่มีฟาร์มหมูอยู่หลายแห่ง นครปฐมจึงเป็นแหล่งผลิตภัณฑ์แปรรูปจากเนื้อหมู เช่น กุนเชียง หมูแผ่น หมูหย็อง หลายร้านตั้งอยู่ในบริเวณตลาด โดยเฉพาะที่ชอยกลางหน้าองค์พระ

ขนมเปี๊ยะอำเภอบางเลนที่อร่อยขึ้นชื่อมีหลายร้าน เช่น “ร้านเฮ้งเฮียง” ขนมเปี๊ยะบางเลนต้นตำรับ 80 ปี และ “ร้านขนมเปี๊ยะครูสมทรง” นอกจากขนมเปี๊ยะแล้ว ยังมีกะหรี่ปั๊พด้วย

ด้านงานหัตถกรรมที่น่าสนใจ คือ ผ้าลายแดงโมของ “กลุ่มหัตถกรรมผ้าทอมือบ้านดอนทอง” อำเภอกำแพงแสน ชาวบ้านส่วนใหญ่มีเชื้อสายไทยทรงดำ หรือลาวโซ่ง มีวิถีวัฒนธรรมที่เป็นเอกลักษณ์

ปิดท้ายที่ “ตลาดสุขใจ” ภายในสามพราน ริเวอร์ไซด์ อำเภอสสามพราน จำหน่ายสินค้าเกษตรอินทรีย์และพืชผักปลอดสารพิษ รวมไปถึงงานหัตถกรรม เน้นไปที่ผักพื้นบ้านสด ๆ ผลไม้ ข้าว ผลิตภัณฑ์จากเกษตรกร และอาหารแปรรูปในชุมชน



ตัวอย่างร้านแนะนำจับจ่าย

- **ร้านตั้งฮะเฮง** อำเภอมืองฯ
จำหน่ายผลิตภัณฑ์แปรรูปจากหมู
โทร. 0 3425 9064
- **ร้านเฮ้งเฮียง** ขนมเปี๊ยะบางเลน
อำเภอบางเลน จำหน่ายขนมเปี๊ยะ
โทร. 0 3439 1135
- **กลุ่มหัตถกรรมผ้าทอมือบ้านดอนทอง**
อำเภอกำแพงแสน จำหน่ายผ้าลายแดงโม
โทร. 08 1858 5404, 08 5844 0349



ตัวอย่างที่พักแนะนำ

- **ไมด้า ทาวเวอร์ แกรนด์ นครปฐม**
ที่อยู่ 711 ถนนเพชรเกษม ตำบลห้วยจรเข้ม
อำเภอมืองฯ จังหวัดนครปฐม
โทร. 0 3496 6700
- **เซ็น โฮเทล**
ที่อยู่ 528/330 ถนนราชมรรคา
ตำบลสนามจันทร์ อำเภอมืองฯ
จังหวัดนครปฐม
โทร. 0 3490 0500, 06 3270 4859
- **ชาวลัน รีสอร์ท**
ที่อยู่ 991 หมู่ 9 ถนนเลียบบคลองชลประทาน
ตำบลลำห้วย อำเภอดอนตูม จังหวัดนครปฐม
โทร. 08 4388 9404-05, 0 3496 8345-7
- **สามพราน ริเวอร์ไซด์**
ที่อยู่ 21 หมู่ 2 ถนนเพชรเกษม ตำบลยายชา
อำเภอสสามพราน จังหวัดนครปฐม
โทร. 0 3432 2544-7, 0 3432 2588-93

กาญจนบุรี



กาญจนบุรี จังหวัดสุพรรณบุรี เดิมทีตั้งอยู่ที่เมืองเก่าของภาคกลาง เป็นเมืองที่มีชื่อเสียงเรื่องการท่องเที่ยวมาช้านานเพราะเป็นดินแดนแห่งธรรมชาติอันอุดมสมบูรณ์ด้วยผืนป่า พรรณไม้ ไก่ก่า น้ำตก และมีประเพณี วัฒนธรรมอันหลากหลายของผู้คนหลากหลายเชื้อชาติที่อาศัยอยู่ร่วมกันอย่างเอื้ออาทร ทั้งไทย เมียนมา มอญ ปกาเกอญอ ฯลฯ ยิ่งไปกว่านั้น กาญจนบุรียังเต็มไปด้วยเรื่องราวทางประวัติศาสตร์ โดยเฉพาะเหตุการณ์ในสมัยสงครามโลกครั้งที่ 2 ซึ่งมีอนุสรณ์สถานหลายแห่งปรากฏให้เห็นเป็นหลักฐาน



ท่องเที่ยวลึกลับ

วัดถ้ำเสือ ไปชมวิงาม

“วัดถ้ำเสือ” อยู่ในอำเภอบางมุง เป็นหนึ่งในวัดที่มีชื่อเสียงของกาญจนบุรี นักท่องเที่ยวต้องเดินขึ้นบันได 157 ขั้นขึ้นสู่ตัววัด หรือจะเลือกใช้รถรางไฟฟ้าก็ได้ บนยอดเขามีพระพุทธรูปปางประทานพรขนาดใหญ่ องค์พระปิดด้วยกระเบื้องโมเสกสีทองระยิบตาเมื่อต้องกับแสงอาทิตย์ และยังมีโบสถ์อัญมณี หรืออุโบสถแปดมุมเป็นทรงไทย มีลวดลายวิจิตรตระการตา วัดถ้ำเสือจะงดงามที่สุดในยามเย็น เมื่อได้เห็นพระอาทิตย์ลับขอบฟ้าเหนือทิวเขาตะนาวศรีอันสลบับซับซ้อนราวกับคลื่นภูเขา

ช่องเขาขาด รอยอดีตผ่านทางรถไฟ

“ช่องเขาขาด พิพิธภัณฑสถานแห่งความทรงจำ” อยู่ในอำเภอไทรโยค เป็นส่วนหนึ่งของเส้นทางรถไฟสายมรณะ ซึ่งสร้างขึ้นด้วยความยากลำบาก กลิ่นกินชีวิตคนงานและเชลยศึกจำนวนมาก บริเวณช่องเขาขาดนี้เป็นช่วงที่สร้างทางรถไฟที่ยากที่สุด คนงานและเชลยศึกต้องขุดเจาะภูเขาทั้งวันทั้งคืน ตอนกลางคืนมีแสงตะเกียงสว่างวอมแวมในช่องเขาที่นี่จึงได้รับสมญาจากเหล่าเชลยศึกว่า “ช่องไฟนรก” ปัจจุบันมีพิพิธภัณฑที่สะท้อนถึงความโหดร้ายของสงคราม มีการจัดแสดงสื่อความหมายด้วยเทคนิคทันสมัย และหากอยากเห็นพื้นที่จริง ก็สามารถเดินลงไปชม “ช่องไฟนรก” หรือ “ช่องเขาขาด” ที่ทางพิพิธภัณฑฯ จัดทำเส้นทางไว้อย่างดี

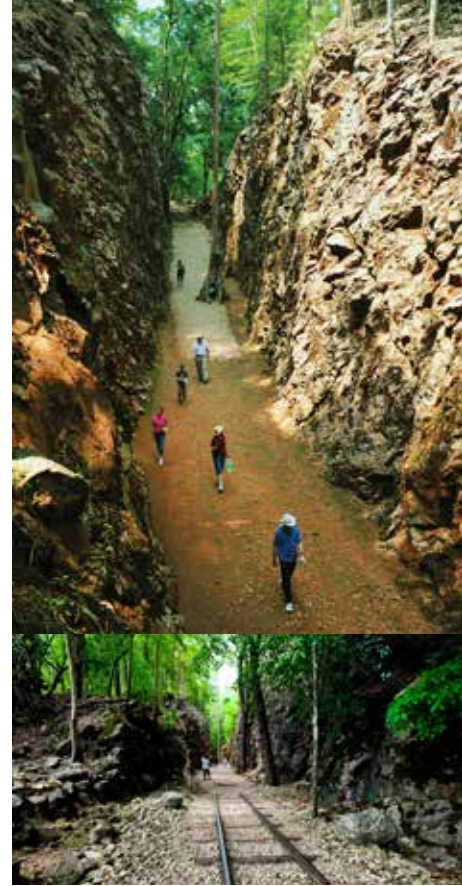

จามจุรียักษ์ ร่มเงาร่มรื่นผ่านกาลเวลา

กลางท้องทุ่งในเขตกรมการสัตว์ทหารบก อำเภอด่านมะขามเตี้ย มีต้นจามจุรีเก่าแก่อายุมากกว่า 100 ปี ขนาดใหญ่ถึงลิบคนโอบ ความสูงเรือนยอด 20 เมตร แผ่ทรงพุ่มให้ร่มเงาในรัศมีกว่า 25 เมตร ปกคลุมพื้นที่ประมาณ 1 ไร่เศษ ซึ่งปัจจุบันมีต้นไม้ขนาดใหญ่เช่นนี้น้อยมาก ทำให้ “จามจุรียักษ์” นี้ดูน่าตื่นตาตื่นใจ และเป็นจุดหมายสำคัญที่นักท่องเที่ยวแวะชมและมาถ่ายภาพ



ป๊อกลูก ชุมชนเหมืองแร่ แห่งภูผาตะวันตก

ในอดีตพื้นที่สุดขอบฟ้าด้านตะวันตกในเขตอำเภอทองผาภูมิ บริเวณสันเขาตะนาวศรี เคยเป็นเหมืองแร่ทั้งของรัฐและเอกชน เช่น เหมืองป๊อกลูก เหมืองสมศักดิ์ เหมืองเจ็ดมิตร โดยมีหมู่บ้านอีต้องเป็นชุมชนที่เป็นศูนย์กลางของชาวเหมืองแห่งทิวเขาตะนาวศรี เมื่อเหมืองแร่ต่าง ๆ ปิดตัวลงไปเมื่อประมาณ 30 ปีก่อน เหมืองบางแห่งจึงได้ปรับปรุงพื้นที่ให้เป็นที่พักสำหรับนักท่องเที่ยวที่ต้องการขึ้นมาสัมผัสภูมิอากาศหนาวเย็นของขุนเขา ชมสวนไม้ดอกเมืองหนาวแห่งภาคกลาง รวมทั้งดื่มด่ำบรรยากาศของดินแดนเหมืองแร่ในอดีต





เขาช้างเผือก เขาวัดใจ

อุทยานแห่งชาติทองผาภูมิเป็นหนึ่งในพื้นที่ป่าสำคัญของกาญจนบุรี เป็นป่าต้นน้ำของเขื่อนวชิราลงกรณ หรือเขื่อนเขาแหลม จุดท่องเที่ยวที่โดดเด่นของอุทยานฯ นี้คือ “ยอดเขาช้างเผือก” ซึ่งเป็นทิวเขาสูงของอุทยานฯ การเดินทางสู่ปลายยอดเขานั้นต้องผ่านเส้นทางบนสันเขาแคบ ๆ ที่เรียกว่า “สันคมมีด” ซึ่งสองข้างเป็นลาดเหวปกคลุมด้วยหญ้า เป็นหนึ่งในเส้นทางเดินเขาที่น่าหวาดเสียวที่สุด เหมาะสำหรับคนที่ชอบการเดินป่าผจญภัยเพื่อเอาชนะใจตนเอง โดยใช้เวลาเดินราว 4-5 ชั่วโมงขึ้นไปจนถึงจุดกางเต็นท์ ต้องติดต่อเจ้าหน้าที่อุทยานฯ เพื่อลงทะเบียนก่อน เพราะมีการจำกัดคนที่จะขึ้นยอดเขาไว้เพียง 60 คนต่อวัน ด้วยพื้นที่กางเต็นท์มีจำกัด



สะพานอุตตมานุสรณ์ สะพานไม้แห่งศรัทธา

สังขละบุรีเป็นอำเภอสุดชายแดนของกาญจนบุรี เชื่อมต่อกับประเทศเมียนมาทางด้านเจดีย์สามองค์ที่มีชื่อเสียงในประวัติศาสตร์ เป็นถิ่นฐานของชาวไทยเชื้อสายมอญ เมื่อมีการสร้างเขื่อนวชิราลงกรณ ทำให้สังขละบุรีถูกแบ่งเป็นสองฝั่ง คือ ฝั่งตัวอำเภอและฝั่งหมู่บ้านมอญ พระราชอุดมมงคล (เอหม่อง อุตตมรมโภ) หรือ “หลวงพ่อดุตตะมะ” แห่งวัดวังแก้วเวการาม จึงเป็นผู้นำชาวมอญสร้างสะพานไม้เชื่อมสองฝั่งเพื่อให้ชาวบ้านสัญจรไปมาหาสู่กันได้ สะพานแห่งนี้จึงมีชื่อเป็นทางการว่า “สะพานอุตตมานุสรณ์” เป็นสะพานไม้ที่ยาวที่สุดในประเทศไทย มีความยาวถึง 850 เมตร ถือเป็นสัญลักษณ์ของอำเภอสังขละบุรี



ลำคลองงู มหัศจรรย์ถ้ำ

กาญจนบุรีเป็นดินแดนแห่งทิวเขาหินปูน จึงมีถ้ำที่สวยงามมากมายหลายแห่ง การไปถึงบางถ้ำนั้นต้องใช้ความพยายามอดทนจึงจะสามารถพิชิตได้ ดังเช่นที่ “อุทยานแห่งชาติลำคลองงู” ในอำเภอทองผาภูมิ ซึ่งตั้งชื่อตามลำห้วยที่ไหลวกวนผ่านกลางผืนป่า บางช่วงสายน้ำก็ไหลมุดไปได้ภูเขา เขาเขี้ยวหินปูนจนกลายเป็นโพรงถ้ำขนาดใหญ่ ถ้ำที่โดดเด่นที่สุดของอุทยานแห่งชาติลำคลองงูคือ “ถ้ำเสาหิน” ซึ่งเป็นถ้ำน้ำลอด ภายในมีห้วยลำคลองงูไหลผ่านตลอด จุดเด่นของถ้ำนี้คือเสาหิน (Cave Column) อยู่กลางถ้ำ วัดความสูงจากพื้นถึงยอดเสาได้ 61.5 เมตร ได้รับการบันทึกว่าเป็นเสาหินที่สูงที่สุดในโลกเท่าที่เคยพบมาในปัจจุบัน* อีกทั้งภายในถ้ำยังมีหินงอกหินย้อยรูปทรงต่าง ๆ เป็นจำนวนมาก จึงเป็นถ้ำที่มีความงดงามและมหัศจรรย์ที่สุดแห่งหนึ่งของเมืองไทย

*อ้างอิงจาก Guinness World Records 2015 และ www.goodearthgraphics.com/virtcave/largest.htm



ป้อมปี ที่ชมอาทิตย์อัสดง

ริมอ่างเก็บน้ำของเขื่อนวชิราลงกรณ ในเขตอำเภอสังขละบุรี มีสถานที่ที่สวยงามอย่างยิ่งแห่งหนึ่งคือ “จุดชมวิwap้อมปี” ซึ่งเป็นพื้นที่ส่วนหนึ่งของอุทยานแห่งชาติเขาแหลมทางอุทยานฯ จัดให้เป็นลานกางเต็นท์สำหรับนักท่องเที่ยวที่ชอบความ

เงียบสงบ จากหน่วยพิทักษ์อุทยานฯ ป้อมปี จะมองเห็นทิวทัศน์ผืนน้ำกว้างใหญ่สุดสายตา มีทิวเขาตระนาวศรีที่กั้นเขตแดนไทย-เมียนมาเป็นฉากหลัง ยามเช้าจะได้เห็นไอหมอกลอยเหนือผิวน้ำ ส่วนตอนเย็นจะเห็นอาทิตย์ลับขอบฟ้าในพื้นที่ที่สวยงามแห่งหนึ่งของภาคตะวันตกของไทย





โบสถ์วัดวังแก้วเวการาม โบสถ์บาดาลแห่งกาญจนบุรี

การสร้างเขื่อนวชิราลงกรณทำให้เกิดอ่างเก็บน้ำขนาดใหญ่ ซึ่งเอ่อท่วมตัวอำเภอสังขละบุรี (เก่า) รวมถึงวัดวังแก้วเวการามเดิมก็จมอยู่ใต้น้ำ กาลเวลาผ่านไป อาคารส่วนใหญ่ผุสลายไปหมด เหลือเฉพาะพระอุโบสถหลังเก่าที่สร้างตั้งแต่ปี พ.ศ. 2498 ซึ่งในราวเดือนมีนาคม-พฤษภาคมอันเป็นช่วงที่น้ำในอ่างเก็บน้ำลดระดับลง อุโบสถหลังเก่านี้ก็จะปรากฏให้เห็น นักท่องเที่ยวนิยมนั่งเรือไปใกล้ ๆ แล้วเดินเข้าไปภายในโบสถ์เก่าเพื่อชมศิลปะแบบมอญดั้งเดิม ซึ่งมีอายุมากกว่าครั้งศตวรรษ แต่ยังคงความงดงามให้เห็นอยู่



น้ำตกเอราวัณ ความสวยงามที่ยืนยง

เป็นน้ำตกยอดนิยมที่รู้จักกันมาช้านาน ตั้งอยู่ในเขตอุทยานแห่งชาติเอราวัณ อำเภอศรีสวัสดิ์ ต้นน้ำของน้ำตกเกิดจากยอดเขาตาม่องล่ายแห่งทิวเขาสลอบ สายน้ำไหลมาตามชั้นหินเป็นระยะทางประมาณ 1,520 เมตร แบ่งออกเป็นน้ำตกชั้นใหญ่ ๆ ได้ 7 ชั้น แต่ละชั้นมีความสวยงามร่มรื่นด้วยแมกไม้ นานาพันธุ์ ทั้งถ้ำวัลย์พันเกี่ยวทอดตัวไปบนต้นไม้ใหญ่ แอ่งน้ำใสแจ้ว มองเห็นตัวปลาแหวกว่ายไปมาได้ผืนน้ำที่สะท้อนแสงเป็นสีฟ้าอมเขียวมรกตคล้ายน้ำในสระว้ายน้ำ



น้ำตกห้วยแม่ขมิ้น ธรรมชาติกลางไพร

“น้ำตกห้วยแม่ขมิ้น” เป็นน้ำตกใหญ่ในอุทยานแห่งชาติเขื่อนศรีนครินทร์ อำเภอศรีสวัสดิ์ ได้ชื่อว่าเป็นน้ำตกที่สวยงามที่สุดแห่งหนึ่งของไทย เป็นน้ำตกบนลำธารเขาหินปูน แบ่งเป็นชั้นต่าง ๆ มากถึง 7 ชั้น สวยงามแตกต่างกันไป ชั้นที่มีชื่อเสียงที่สุดคือชั้นที่ 4 ซึ่งมีชื่อว่า “ฉัตรแก้ว” เป็นชั้นที่มีความสูงและเดินไม่ไกลมาก นักท่องเที่ยวจึงนิยมมาชั้นนี้มากที่สุด อุทยานฯ แห่งนี้อยู่ติดกับอ่างเก็บน้ำเขื่อนศรีนครินทร์ เหมาะกับการท่องเที่ยวแบบแคมป์ปิ้งใกล้ชิดธรรมชาติ โดยทางอุทยานฯ ได้จัดสิ่งอำนวยความสะดวกให้นักท่องเที่ยวตามสมควร

โบสถ์กะเหรี่ยงกลางไพร ศรัทธาในป่าใหญ่

เหนือสุดของอำเภอศรีสวัสดิ์ติดกับจังหวัดอุทัยธานี เป็นชุมชนชาวกะเหรี่ยงลี้ภัยจากป่าทางไกล แสงสี แต่หมู่บ้านกะเหรี่ยงเล็ก ๆ ริมลำห้วยขาแข้งแห่งนี้ กลับมีพุทธสถานน่าตื่นตา คือ ที่ “วัดปากลำขาแข้ง” มีพระอุโบสถที่สร้างขึ้นจากสแตนเลสล้วน ๆ แล้วฉลุลายไทยอย่างวิจิตรงดงาม ด้านนอกพระอุโบสถยังมีพระพุทธรูปสแตนเลสขนาดใหญ่ประดิษฐานอยู่ด้วย



ถ้ำธารลอด อัศจรรย์แหล่งธรณีวิทยา

“ถ้ำธารลอด” นับเป็นสิ่งมหัศจรรย์ทางธรรมชาติ อันเกิดจากการยุบตัวของถ้ำหินปูน ซึ่งถูกกัดเซาะโดยธารน้ำ จนกลายเป็นสะพานหินธรรมชาติขนาดมหึมา เรียกว่า “ถ้ำธารลอดใหญ่” และเมื่อตามลำธารจากธารลอดใหญ่ลงมา จะพบ “ถ้ำธารลอดน้อย” ซึ่งมีความยาวประมาณ 300 เมตร เป็นถ้ำที่มีลำธารไหลทะลุ มีหินงอกหินย้อยรูปต่าง ๆ ที่จะส่องประกายระยิบระยับจับตาเมื่อกระทบกับแสงไฟ ถ้ำธารลอดตั้งอยู่ในเขตอุทยานแห่งชาติเฉลิมรัตนโกสินทร์ ซึ่งเป็นอุทยานแห่งชาติขนาดเล็ก แต่มีสภาพป่าที่อุดมสมบูรณ์และมีจุดเด่นทางธรรมชาติที่งดงาม



ชวนชิมริมทาง

กาญจนบุรีเป็นเมืองท่องเที่ยวชายแดนตะวันตกที่เต็มไปด้วยความหลากหลาย รวมทั้งเป็นแหล่งของกินอร่อยมากมาย มีทั้งอาหารพื้นบ้านและอาหารจานเดียวในย่านตลาด อาหารป่าที่ขึ้นชื่อ เรื่องรสชาติเผ็ดร้อน อาหารประเภทปลาแม่น้ำสด ๆ อาหารของชนชาติมอญอันเป็นสีสันทางวัฒนธรรมของกาญจนบุรี รวมไปถึงร้านอาหารริมน้ำที่มีบรรยากาศงดงาม



แถบอำเภอท่าม่วง ริมเขื่อนแม่กลอง “ร้านแพอาหารริมเขื่อน” เป็นร้านอาหารประเภทปลาแม่น้ำที่ขึ้นชื่อ เช่น ต้มยำปลาเยือก ปลาคังลวกจิ้ม ปลาแรด ยำมะม่วงสด นอกจากอาหารรสชาติดี ยังมีวิวแม่น้ำสวยงาม

ในเขตอำเภอเมืองฯ มีร้านอาหารไทยพื้นบ้าน ทั้งร้านอาหารประเภทห้องอาหาร เช่น “ห้องอาหารของโรงแรมไทยเสรี” เป็นร้านอาหารเก่าแก่คู่เมืองกาญจนบุรีมากกว่า 40 ปี มีอาหารอร่อยหลากหลาย เช่น ไก่ไทยต้มน้ำปลา แกงป่าลูกชิ้นปลากราย ปลาเค็มทอดน้ำปลา เนื้อแดดเดียว และยำเห็ดโคน ที่ถือเป็นของหากินยาก มีเฉพาะฤดูกาล หรือ “ร้านอ้อมดินไก่” ที่นอกจากจะมีอาหารพื้นบ้านอร่อย ๆ แล้ว ยังมีอาหารจานเด่นคือต้มยำซูปเปอร์ ดินไก่ในน้ำต้มยำสูตรพะไล รสชาติเผ็ดร้อนอมเปรี้ยวจัดจ้าน

ตามทางหลวงหมายเลข 323 เต็มไปด้วยร้านอาหารที่น่าสนใจ ที่อำเภอไทรโยคมี “ร้านครัวท้องถิ่น” แนะนำทั้งเมนูอาหารไทยพื้นบ้านและเสต็กต่าง ๆ เช่น แกงส้มปลาคังหน่อไม้ดอง ผัดฉ่าปลาต่าง ๆ รวมถึงเนื้อเซอร์ลอยน์จิ้มแจ่ว ที่ขายแดนไทย-เมียนมา แถบตำบลหนองลู มีร้านอาหารมอญให้เลือกชิม

อย่าง “ร้านขนมจีนเส้นสดป่าหยิน” แถบเชิงสะพานอุตตมานุสรณ์ ขนมจีนน้ำยาหยวกกล้วยกินคู่กับหอมเจียว ใบแมงลัก และหยวกกล้วยสดโรยหน้าตามแบบฉบับอาหารมอญ ในบริเวณใกล้เคียงมีร้านกาแฟบรรยากาศดีอย่าง “ร้าน Blend Café” มีกาแฟร้อนที่ใช้เมล็ดกาแฟคั่วบดอย่างดีจากภาคเหนือ นอกเหนือจากนั้นยังมีชาหลากหลาย โกลโก้ ชาเขียว และเบเกอรี่โฮมเมดสดใหม่ให้ชิมคู่กัน

ตัวอย่างร้านอาหารแนะนำ

- **ร้านแพอาหารริมเขื่อน**
ที่อยู่ 91 หมู่ 3 เขื่อนแม่กลอง ตำบลท่าม่วง อำเภอท่าม่วง จังหวัดกาญจนบุรี โทร. 0 3465 5351
- **ห้องอาหารของโรงแรมไทยเสรี**
ที่อยู่ 142 ถนนแสงชูโต ตำบลบ้านใต้ อำเภอเมืองฯ จังหวัดกาญจนบุรี (ติดโรงเรียนเทศบาล 5) โทร. 08 1825 7216, 0 3451 1346, 0 3451 1128
- **ร้านอ้อมดินไก่**
ที่อยู่ ถนนแสงชูโต ตำบลบ้านใต้ อำเภอเมืองฯ จังหวัดกาญจนบุรี (เยื้องกับโรงแรมริเวอร์แคว) โทร. 0 3462 0336, 08 1745 2592
- **ร้านครัวท้องถิ่น**
ที่อยู่ 59/5 หมู่ 9 บ้านลุ่มลุ่ม ตำบลลุ่มลุ่ม อำเภอไทรโยค จังหวัดกาญจนบุรี (ตรงข้ามโรงพยาบาลสัตว์มหาวิทยาลัยมหิดล) โทร. 08 5831 7733, 09 3949 6289
- **ร้านขนมจีนเส้นสดป่าหยิน**
ที่อยู่ ทางขึ้นลงสะพานมอญ ฝั่งหมู่บ้านมอญ ตำบลหนองลู อำเภอสังขละบุรี จังหวัดกาญจนบุรี โทร. 08 1792 4244, 09 0794 2448
- **ร้าน Blend Café**
ที่อยู่ ภายในบริเวณหมู่บ้านมอญ ตำบลหนองลู อำเภอสังขละบุรี จังหวัดกาญจนบุรี โทร. 0 3459 5204

จับจ่ายรายทาง

กาญจนบุรีสมบูรณ์ด้วยแม่น้ำและขุนเขา นอกจากอุดมไปด้วยพืชพรรณธัญญาหาร ยังเต็มไปด้วยอัญมณีล้ำค่า ขณะเดียวกัน มนต์เสน่ห์แบบพื้นบ้านก็สะท้อนชัดออกมาในงานหัตถกรรมที่ไม่ซ้ำแบบใคร

บ้านหนองขาว อำเภอท่าม่วง ทอผ้า ขาวม้าด้วยเส้นด้ายสีสดใส จนได้สมญานามว่าเป็นแหล่งทอผ้าขาวม้าร้อยสี โดย “กลุ่มผ้าทอมือบ้านหนองขาว” ออกแบบลวดลายให้สะดุดตาขึ้น พร้อมกับเลือกใช้ไหมประดิษฐ์สีสด นอกจากนี้ยังมีผลิตภัณฑ์จากผ้าขาวม้า เช่น กระเป๋า ที่ใส่นามบัตร กลองและซองใส่ทิชชู ฯลฯ ให้เลือกอุดหนุนกันอย่างละลานตา

“กลุ่มจักสานไม้ไผ่บ้านหนองเจริญ” อำเภอทองผาภูมิ คือแหล่งผลิตงานหัตถกรรมจากไม้ไผ่และลงสีสีนอย่างสวยงาม โดยชาวบ้านจะนำไม้ไผ่มาสานเป็นชะลอมสำหรับใส่ขวดน้ำ กระบุง พัดใบตำลึง กระเป่าถือ ตะกร้ารูปทรงต่าง ๆ ฯลฯ สำหรับตะกร้าสอดลายพิกลนั้น ถือเป็นสินค้าเด่นของบ้านหนองเจริญ

อำเภอปอพลอยเป็นดินแดนแห่งอัญมณี นอกจากพลอยไพฑูริย์แล้ว ปัจจุบันนิลยังเป็นเครื่องประดับที่ได้รับความนิยม ร้านที่บุกเบิกการนำนิลมาเจียรไนเป็นเครื่องประดับ คือ “อนันตพลพลอยกาญจน์” ในอำเภอเมืองฯ

ของกินของฝากที่ขึ้นชื่อมีหลายชนิด เช่น วุ้นเส้นท่าเรือ ผลิตจากถั่วเขียวล้วนเหนียวนุ่ม ชื้อได้ที่ “โรงงานวุ้นเส้นท่าเรือ” ในอำเภอท่าม่วง นอกจากนี้ อำเภอท่าม่วงยังมีร้านขายของฝากชื่อดัง คือ “ร้านแก้วของฝาก” เป็นร้านเก่าแก่ที่จำหน่ายของกินของฝากนานาชนิด ส่วน “ร้านวิมล” มีวุ้นมะพร้าวอ่อนขึ้นชื่อ นับเป็นเจ้าแรก ๆ ของเมืองกาญจน์ “ร้านศรีฟ้า” มีเบเกอรี่ขึ้นชื่ออย่างเค้กฝอยทอง

น้ำพริกต่าง ๆ ก็น่าชิมไม่น้อย “กลุ่มอาชีพสตรีแปรรูปผลิตภัณฑ์อาหาร” อำเภอท่าม่วงฯ คิดค้นสูตรน้ำพริกตาแดงที่อร่อยจนได้เป็นสินค้าโอท็อประดับห้าดาว น้ำพริกนรกแมงดาภิรตชาติจัดจ้าน และยังจัดชุดน้ำพริกหลายชนิดไว้ในกล่องเดียว เหมาะเป็นของฝาก

นอกจากนี้ ของกินตามฤดูกาลอย่างเห็ดโคนก็เป็นของฝากที่ถูกใจผู้รับ เห็ดโคนเมืองกาญจน์จะมีมากในช่วงเดือนกันยายน-พฤศจิกายน หากซื้อได้บริเวณริมเส้นทางสายไทรโยค-ทองผาภูมิ



ตัวอย่างร้านแนะนำจับจ่าย

- **กลุ่มผ้าทอมือบ้านหนองขาว**
อำเภอท่าม่วง จำหน่ายผ้าขาวม้าร้อยสี และผลิตภัณฑ์แปรรูปจากผ้าขาวม้า โทร. 0 3458 6063, 08 9612 2553
- **กลุ่มจักสานไม้ไผ่บ้านหนองเจริญ**
อำเภอทองผาภูมิ จำหน่ายงานจักสานจากไม้ไผ่ โทร. 08 9828 8970
- **อนันตพลพลอยกาญจน์** อำเภอเมืองฯ
จำหน่ายเครื่องประดับนิลแท้ โทร. 0 3451 2144

พักสบายสไตล์คุณ

กาญจนบุรี เมืองท่องเที่ยวยอดนิยมตลอดกาล มากด้วยสถานที่ท่องเที่ยวหลากหลาย ทั้งป่าเขาอันอุดมสมบูรณ์ น้ำตกงาม รวมถึงเรื่องราวทางประวัติศาสตร์ที่น่าสนใจ

ริมน้ำแควมีที่พักให้เลือกหลายรูปแบบ เช่น “รอยัล ริเวอร์แคว รีสอร์ท แอนด์ สปา” ที่พักสวยริมน้ำแควใหญ่ โดดเด่นด้วยการตกแต่งสไตล์บาติ มีบริการสปาพร้อมสิ่งอำนวยความสะดวกครบครัน “เฟลิกซ์ ริเวอร์แคว รีสอร์ท” หลับสบายในห้องพักระดับห้าดาว ภายในตกแต่งแบบร่วมสมัย อยู่ใกล้กับสะพานข้ามแม่น้ำแคว



สำหรับผู้ที่รักบรรยากาศสงบ “ครอสทู ริเวอร์แคว รีสอร์ท” ห้องพักดีไซน์สวยสไตล์เคบิน มองเห็นวิวแม่น้ำแควสงบงามจากภายในห้องพัก มีสระว่ายน้ำขนาดใหญ่ พร้อมร้านอาหาร Bridge Bar & Bistro ไว้ให้บริการ ไม่ไกลกัน “บ้านนมแมว ริทริต” ฟ่อนคล้ายในบ้านพักสี่ชั้นสไตล์ ในอ้อมกอดของธรรมชาติ

ที่อำเภอไทรโยค “หินตก ริเวอร์แคมป์ ณ ช่องเขาขาด” คือแคมป์รีสอร์ทแนวผจญภัย นอนสบายในเต็นท์ติดเครื่องปรับอากาศ ที่ตกแต่งสไตล์แอฟริกันซาฟารี ท่ามกลางธรรมชาติรายล้อม อยู่ไม่ไกลจากช่องเขาขาด “ไวโรน่า รีสอร์ท” ที่พักสไตล์บูติกขนาดเล็ก วางตัวอยู่ท่ามกลางธรรมชาติ ชวนเขาและสายน้ำ ตกแต่งด้วยลูกเล่นน่ารัก พร้อมเสิร์ฟอาหารรสชาติดี

ขณะที่อำเภอศรีสวัสดิ์ “อนันตา ริเวอร์ ฮิลล์ รีสอร์ท” เป็นแพพักที่ตกแต่งอย่างเรียบหรู ท่ามกลางบรรยากาศสงบงามของเขื่อนศรีนครินทร์ พร้อมกิจกรรมสันทนาการให้ได้ร่วมสนุกมากมาย ลัดเลาะไปจนถึงอำเภอสังขละบุรี “ภูซมหมอก รีสอร์ท” บ้านพักสวยทันสมัยวางตัวอยู่บนเนินเขา อยู่ไม่ไกลจากสะพานอุตตมานุสรณ์ สามารถสัมผัสกับความหนาวเย็นของสายหมอกได้ในช่วงฤดูหนาว



ตัวอย่างที่พักแนะนำ

- **รอยัล ริเวอร์แคว รีสอร์ท แอนด์ สปา**
ที่อยู่ 88 หมู่ 2 ถนนกาญจนบุรี-ไทรโยค ตำบลแก่งเสี้ยน อำเภอเมืองฯ จังหวัดกาญจนบุรี
โทร. 0 3467 0621, 0 3467 0631
- **เฟลิกซ์ ริเวอร์แคว รีสอร์ท**
ที่อยู่ 9/1 หมู่ 3 ตำบลท่ามะขาม อำเภอเมืองฯ จังหวัดกาญจนบุรี
โทร. 0 3455 1000
- **ครอสทู ริเวอร์แคว รีสอร์ท**
ที่อยู่ 138 หมู่ 4 ตำบลหนองหญ้า อำเภอเมืองฯ จังหวัดกาญจนบุรี
โทร. 0 3455 2124, 0 3455 2134
- **บ้านนมแมว ริทริต**
ที่อยู่ 188 หมู่ 6 ซอย 2 ตำบลหนองหญ้า อำเภอเมืองฯ จังหวัดกาญจนบุรี
โทร. 0 3451 0654, 09 7247 8223
- **หินตก ริเวอร์แคมป์ ณ ช่องเขาขาด**
ที่อยู่ 109 หมู่ 9 บ้านวังเขมร ตำบลท่าเสา อำเภอไทรโยค จังหวัดกาญจนบุรี
โทร. 0 2642 5497, 08 1754 3898
- **ไวโรน่า รีสอร์ท**
ที่อยู่ 168 ตำบลวังกระแจะ อำเภอไทรโยค จังหวัดกาญจนบุรี
โทร. 08 0011 8686
- **อนันตา ริเวอร์ ฮิลล์ รีสอร์ท**
ที่อยู่ 270 หมู่ 5 ตำบลท่ากระดาน อำเภอศรีสวัสดิ์ จังหวัดกาญจนบุรี
โทร. 0 3469 6179, 08 7588 1970
- **ภูซมหมอก รีสอร์ท**
ที่อยู่ 32/7 หมู่ 3 ซอยศรีสุวรรณ 4 ตำบลหนองลู อำเภอสังขละบุรี จังหวัดกาญจนบุรี
โทร. 06 4964 7767

ราชบุรี



ราชบุรี ดินแดนวัฒนธรรมลุ่มน้ำแม่กลอง และสายหมอกแห่งขุนเขาตะวันตก เป็นจังหวัดหนึ่งในภาคกลางด้านตะวันตก ที่มีภูมิประเทศหลากหลาย มีแหล่งท่องเที่ยวมากมายทั้งด้านธรรมชาติและด้านวิถีชีวิตวัฒนธรรม



ท่องเที่ยวลึกลับ

หนังใหญ่วัดขนอน มรดกวัฒนธรรมไทย

“หนังใหญ่” เป็นมรดกทางวัฒนธรรมไทย ที่ได้รับการยกย่องว่าเป็นศิลปะการแสดงชั้นสูง มีหลักฐานว่าการแสดงชนิดนี้มีมาตั้งแต่ครั้งกรุงศรีอยุธยา ต่อมาภายหลัง การแสดงหนังใหญ่เริ่มสูญหายไปจากหลายท้องถิ่น เนื่องจากหาครูช่างแกะตัวหนังขนาดใหญ่ไม่ได้ แต่ “ชุมชนวัดขนอน” ยังคงมีการอนุรักษ์ศิลปะการแสดงหนังใหญ่ไว้ โดยเก็บรักษาตัวหนังใหญ่ที่แกะในสมัยพระบาทสมเด็จพระจุลจอมเกล้าเจ้าอยู่หัวไว้มากถึง 313 ตัว อีกทั้งยังร่วมรักษา สืบทอด และอุปถัมภ์คณะหนังใหญ่มาจนทุกวันนี้



วัดคงคาราม รอยอดีตชาวรามัญ

“วัดคงคาราม” เป็นวัดรามัญนิกาย อยู่ที่อำเภอโพธาราม สร้างโดยหัวหน้าชาวมอญที่อพยพเข้ามาในสมัยปลายกรุงศรีอยุธยา มีชื่อเรียกเป็นภาษามอญว่า “เกียไต๋” วัดนี้รุ่งเรืองมากในช่วงสมัยรัชกาลที่ 4 โดยได้รับการอุปถัมภ์จากเจ้าจอมมารดา กลิ่น พระสนมเอกในพระบาทสมเด็จพระจอมเกล้าเจ้าอยู่หัว ซึ่งมีเชื้อสายมอญภายในพระอุโบสถมีจิตรกรรมฝาผนังสวยงามประณีตด้วยฝีมือช่างชั้นสูง เป็นภาพพุทธประวัติตอนมารผจญ ภาพสวรรค์ชั้นต่าง ๆ และภาพตามชาดก นอกจากนี้ ยังมีกุฏิทรงเรือนไทยโบราณ 9 ห้อง ซึ่งต่อมาจัดเป็นพิพิธภัณฑ์พื้นบ้าน รวบรวมงานศิลปะและเครื่องใช้มีค่าของชาวมอญตั้งแต่ยุคอดีตมาจัดแสดงได้อย่างน่าสนใจ



สามตลาดน้ำ

เสน่ห์ตลาดเก่าแห่งลุ่มน้ำแม่กลอง

เช่นเดียวกับเมืองค้าขายที่เคยรุ่งเรืองในอดีตที่มักมีตลาดอยู่ติดริมแม่น้ำ ราชบุรีมีตลาดเก่าหลายแห่งในหลายอำเภอที่เป็นตลาดริมน้ำ ปัจจุบันตลาดที่มีชื่อเสียงโด่งดัง คือ “ตลาดน้ำดำเนินสะดวก” อำเภอดำเนินสะดวก นอกจากนี้ยังมีตลาดเก่าบางแห่งที่ถูกปลุกให้มีชีวิตชีวาอีกครั้ง เช่น “ตลาดน้ำเหล่าตั๊กลัก” ซึ่งแปลว่าตลาดเก่า เป็นตลาดน้ำแห่งแรกของราชบุรี ตั้งอยู่ในบริเวณปากคลองลัดพลี อำเภอดำเนินสะดวก เป็นตลาดน้ำแห่งแรกที่ถูกเผยแพร่สู่สายตาชาวโลกโดยการท่องเที่ยวแห่งประเทศไทย (ททท.) ตั้งแต่ พ.ศ. 2510 เป็นตลาดน้ำดำเนินสะดวกดั้งเดิม ก่อนที่จะมีการขยายพื้นที่ไปยังตลาดน้ำดำเนินสะดวกปัจจุบัน ตลาดน้ำเหล่าตั๊กลักยังคงมีความงดงามของเรือนไม้ริมน้ำแบบจีนและวิถีชีวิตแบบจีนให้ชื่นชมกัน ส่วน “ตลาดเจ็ดเสมียน” อำเภอโพธาราม เป็นย่านการค้าเก่าแก่มากว่าร้อยปี แต่เรียกกันติดปากว่า “ตลาดเก่า 119 ปี เจ็ดเสมียน” ทุกวันเสาร์ - อาทิตย์ จะมีกิจกรรม “ถนนสายศิลปะ” ทั่วทั้งตลาดเต็มไปด้วยงานศิลปะจากหลากหลายศิลปิน นำเดินชมเป็นอย่างยิ่ง



วัดมหาธาตุวรวิหาร ศิลปะเขมร ณ ใจกลางเมืองราชบุรี

“วัดมหาธาตุวรวิหาร” คือ ศาสนสถานเก่าแก่ของจังหวัดราชบุรี สร้างในสมัยของพระเจ้าชัยวรมันที่ 7 แห่งอาณาจักรเมืองพระนคร (เขมรโบราณ) อายุราวพุทธศตวรรษที่ 18 วัดตั้งอยู่กลางเมืองราชบุรี โดยมีพระบรมธาตุที่สร้างเป็นทรงปราสาท ศิลปะอยุธยาตอนต้น เป็นที่ประดิษฐานพระบรมสารีริกธาตุ และเป็นจุดศูนย์กลางของวัดตามคติความเชื่อเรื่องพระบรมธาตุเจดีย์ที่มีมาแต่โบราณ



วัดโพธิ์รัตนาราม ชมโบสถ์โลหะในวัดโบราณ

อยู่ในอำเภอบ้านโป่ง กล่าวกันว่าวัดนี้สร้างขึ้นในช่วงสงครามโลกครั้งที่ 2 ชาวบ้านมักเรียกว่า “วัดโพธิ์คู่” พระอุโบสถที่มีพระประธานเป็นพระพุทธรูปปางปาลิไลยก์ได้รับการบูรณะด้วยการหุ้มสแตนเลสปิดส่วนโครงสร้างต่าง ๆ ทั้งเสา ประตู หน้าต่าง ผนัง ทั้งด้านนอกและด้านใน จนกลายเป็นพระอุโบสถโลหะที่ส่องประกายแวววาวยามต้องแสงแดด เป็นทั้งความงามและความแปลกที่หาชมได้ยากในเมืองไทย

เก้าอี้ไถ่ จากโถ่งเปลี่ยนเป็นอาร์ต

“เก้าอี้ไถ่” เป็นโรงงานเซรามิกที่มีชื่อเสียงของราชบุรี ผลิตโถ่งมังกรที่เรารู้จักกันดี เมื่อยุคสมัยเปลี่ยนไป โถ่งกลายเป็นเครื่องประดับตกแต่งบ้าน แทนการใช้บรรจุน้ำ ที่นี้จึงนำสินค้าดั้งเดิมมาประยุกต์ เดิมสี่สันสวดใส่ ดูทันสมัย เป็นการผสมผสานรูปแบบระหว่างอดีตกับปัจจุบันจนกลายเป็นเอกลักษณ์ที่สร้างความแตกต่างให้กับผลิตภัณฑ์ของตน โรงงานเปิดให้เข้าชมวิธีการทำและขั้นตอนการผลิตข้าวของเครื่องใช้ต่าง ๆ รวมทั้งยังมีนิทรรศการงานศิลปะจัดแสดงลับเปลี่ยนหมุนเวียนกันไป



บ้านหัวเข่าจีน ชมวิถีไถ่ดำเมืองราชบุรี

“บ้านหัวเข่าจีน” อยู่ในอำเภอบางแพ เป็นถิ่นอาศัยของกลุ่มชาติพันธุ์ไทดำ หรือลาวโซ่ง ซึ่งอพยพมาจากคว้นสิบสองจุไทย ทางตะวันตกเฉียงเหนือของประเทศเวียดนาม ตั้งแต่ยุคต้นกรุงรัตนโกสินทร์ บ้านหัวเข่าจีนเป็นหมู่บ้านที่ยังคงรักษาประเพณี วัฒนธรรม และวิถีชีวิตแบบดั้งเดิมของชาวไทดำไว้อย่างเหนียวแน่น แม้จะนับถือศาสนาพุทธแล้ว แต่ก็ยังคงความเชื่อเกี่ยวกับการนับถือผีบรรพบุรุษแบบในอดีต มีประเพณีสำคัญ คือการเซ่นไหว้ผี ที่เรียกว่า “เสนบ้านเสนเรือน” ซึ่งจะทำในเดือนหก เดือนแปด และเดือนสิบสองของทุกปี



สวนผึ้ง ดินแดนแห่งขุนเขา สายหมอก และรีสอร์ท

“สวนผึ้ง” เป็นตะเข็บชายแดนในอ้อมกอดของขุนเขาตะนาวศรี มีผืนป่าสีเขียว ธรรมชาติงดงาม อากาศเย็นสบายจนถึงชั้นหนาวอย่างยิ่ง ในฤดูหนาว นักท่องเที่ยวจึงนิยมมาเยือนอำเภอนี้ ปัจจุบันสวนผึ้งเต็มไปด้วยที่พักมากมาย และหลากหลายสไตล์ นอกจากนี้ยังมีร้านอาหาร ร้านกาแฟ ครบครันสำหรับการต้อนรับนักเดินทางทุกประเภท



แหล่งท่องเที่ยวเด่นแห่งหนึ่งในอำเภอสวนผึ้งคือ “ยอดเขากระโจม” ความสูง 1,045 เมตร จากระดับทะเลปานกลาง อยู่ตรงบริเวณสุดเขตประเทศไทย ด้านทิศตะวันตกติดกับเมียนมา เป็นจุดชมทะเลหมอกที่นักท่องเที่ยวชื่นชอบธรรมชาติและรักการผจญภัยนิยมขึ้นไปเที่ยวชมกันมาก ระยะทาง 10 กิโลเมตร ตั้งแต่เชิงเขาขึ้นสู่ยอดเขานั้นเป็นทางชันตลอด ต้องใช้รถขับเคลื่อนสี่ล้อเท่านั้น

ชวนชิมริมทาง

ราชบุรี เมืองเล็กน่ารัก อากาศดี มีที่เที่ยวน่าสนใจมากมาย ทั้งแหล่งท่องเที่ยวทางธรรมชาติ ย่านเก่าแก่ย่านชานเมือง ดิลปวัฒนธรรม ฯลฯ



ที่อำเภอโพธารามมีอาหารถิ่นขึ้นชื่ออย่าง “ร้านเต้าหู้ดำแม่เล็ก” ร้านเก่าแก่ที่ขายเต้าหู้ดำรสชาติเค็ม ๆ หวาน ๆ หอมกรุณกลิ่นเครื่องพะโล้ จะกินเป็นของว่างหรือจะเอาไปปรุงเป็นจานหลักอย่างผัดกะเพราเต้าหู้ดำ ยำเต้าหู้ดำ ก็อร่อยล้ำ นอกจากนั้นยังมีร้านกาแฟน่านั่งอย่าง “เดอปปิง คาเฟ่ แอนด์ บิสโทร” จิบกาแฟชิมขนมอร่อยท่ามกลางบรรยากาศแสนอบอุ่น

หากผ่านไปอำเภอบ้านโป่ง “ลองชาม” คือร้านอาหารไทยรสเด็ด มีเมนูน่าลิ้มลอง เช่น ปลาช่อนผัดเผ็ดนมสด หลนปูไข่ แกงส้มชะอมกุ้งสด ฯลฯ

ขณะที่อำเภอสวนผึ้ง เมืองท่องเที่ยวยอดนิยมก็มีร้านอร่อยให้เลือกมากมาย เช่น “อิมเพลิน” ร้านสวยบรรยากาศดี เลือกใช้ผักสด ๆ มาปรุงเป็นจานสุขภาพมีจานเด็ดน่าชิม เช่น ไก่สอดไส้ ปลาทอดซอสมะขาม ยำผักกูด ฯลฯ



ตัวอย่างร้านอาหารแนะนำ

- **ร้านเต้าหู้ดำแม่เล็ก**
ที่อยู่ ถนนราชบุรีอุทิศ อำเภอโพธาราม
จังหวัดราชบุรี (เยื้องกับสถานีรถไฟโพธาราม)
โทร. 0 3223 1429, 08 6758 5490
- **เดอปปิง คาเฟ่ แอนด์ บิสโทร**
ที่อยู่ 56 ถนนเลิศพานิชย์ ตำบลโพธาราม
อำเภอโพธาราม จังหวัดราชบุรี
โทร. 09 5232 2359
- **ลองชาม**
ที่อยู่ 108/2 ตำบลบ้านโป่ง
อำเภอบ้านโป่ง จังหวัดราชบุรี
โทร. 0 3220 0654
- **อิมเพลิน**
ที่อยู่ 57 หมู่ 8 ตำบลสวนผึ้ง
อำเภอสวนผึ้ง จังหวัดราชบุรี
โทร. 08 1942 4460

จับจ่ายรายทาง

เมื่อพูดถึงราชบุรี หลายคนมักนึกถึงโอ่งมังกร ทว่าปัจจุบันราชบุรีมีอีกภาพลักษณ์ที่โดดเด่นขึ้นมา คือการเป็นเมืองแห่งศิลปะ



งานปั้นโอ่งมังกรของเมืองราชบุรีมีการพัฒนารูปทรงและสีสันอย่างมาก จนกลายเป็นสินค้าร่วมสมัยที่น่าซื้อหา อย่าง “โรงงานโอ่งเก้าองไล่เชรามิกซ์” อำเภอเมืองฯ ซึ่งเป็นต้นตำรับการปั้นโอ่งมังกรเมืองราชบุรี ก็หันมาออกแบบและผลิตงานเชรามิกซ์ดีไซน์เก๋ ๆ เช่น โอ่ง ตุ๊กตา โต๊ะ แจกัน ถ้วยกาแฟ ฯลฯ เช่นเดียวกับ “โรงโอบีรัตนโกสินทร์ 1” ซึ่งเป็นหนึ่งในโรงงานปั้นโอ่งมังกรเก่าแก่ของราชบุรี ที่มีโอ่งนานาชนิดและผลิตภัณฑ์เชรามิกซ์ให้เลือกซื้อ

งานหัตถกรรมที่น่าสนใจอีกอย่างหนึ่ง คือผ้าทอของชาวไทยยวนแถบตำบลคูบัว ตำบลดอนแร่ และตำบลดอนตะโก อำเภอเมืองฯ ซึ่งเป็นผ้าชิ้นตีนจกที่ใช้ปลายเหล็กแหลมจกเส้นฝ้ายหรือเส้นไหมเป็นลวดลายต่าง ๆ จากนั้นนำไปเย็บต่อที่ด้านล่างของผ้าชิ้น

ด้านอำเภอสวนผึ้ง นอกจากจะมีร้านอาหารและที่พักเก๋ ๆ แล้ว งานฝีมือก็ยังน่าสนใจ ที่ “บ้านหอมเทียน” เป็นแหล่งผลิตเทียนหอมคุณภาพเยี่ยม กลิ่นเทียนจะเปลี่ยนไปตามความนิยม ซึ่งใช้น้ำหอมสำหรับทำเทียนโดยเฉพาะ

สำหรับอำเภอโพธารามมีสินค้าน่าสนใจหลายชนิด เช่น ไซโป้ของตำบลเจ็ดเสมียน ซึ่งผู้ผลิตเปิดหน้าร้านขายเอง มีทั้งแบบเค็มและแบบหวาน ขณะเดียวกันเต้าหู้ดำก็เป็นของกินโบราณที่ขึ้นชื่อ นอกจากนี้ ผลิตภัณฑ์จากนมหนองโพก็เป็นของฝากที่ไม่น่าพลาด ทั้งนมสด นมเปรี้ยว และไอศกรีม โดยวางจำหน่ายที่ร้านเดลิเชียส บริเวณหน้าสหกรณ์ฯ ริมทางหลวงหมายเลข 4



ตัวอย่างร้านแนะนำจับจ่าย

- **โรงงานโอ่งเก้าองไล่เชรามิกซ์** อำเภอเมืองฯ
จำหน่ายงานเชรามิกซ์ร่วมสมัย
โทร. 0 3233 7574
- **สหกรณ์การเกษตรไทย-ยวนราชบุรี** อำเภอเมืองฯ
จำหน่ายผ้าชิ้นตีนจกคูบัวและผ้าขาวม้าบ้านไร่
โทร. 08 1763 1989
- **บ้านหอมเทียน** อำเภอสวนผึ้ง
จำหน่ายเทียนแฟนซีหลายรูปแบบ
โทร. 08 1995 8144

พักสบายสไตล์คุณ

ราชบุรี เมืองเล็กน่ารักในอ้อมกอดของขุนเขา มีที่เที่ยวน่าสนใจมากมาย ทั้งวัดวาอาราม ป่าเขา ตลาดน้ำ ตลาดเก่า รวมถึงเป็นแหล่งรวมกิจกรรมผจญภัยแสนสนุกสนาน

ในตัวเมืองมีที่พักให้เลือกหลากหลายรูปแบบ เช่น “โรงแรม ณ เวลา” หลับสบายท่ามกลางธรรมชาติที่รายล้อม ทั้งทุ่งนาและภูเขา โดดเด่นด้วยการตกแต่งสไตล์ไทยประยุกต์ผสมผสานกับความงามของศิลปะท้องถิ่น “ไต่-ซาน สวีทส์” ห้องพักกว้างขวาง สะอาด สะอาด ตกแต่งเรียบง่ายดูดี ที่สำคัญคือราคาไม่แพง

ขณะที่อำเภอสวนผึ้งมากมายด้วยที่พักน่ารักน่าพัก เช่น “ลา ทอสคาน่า รีสอร์ท” ที่พักสวยตกแต่งสไตล์อิตาเลียน คันทรี ท่ามกลางบรรยากาศทะเลภูเขาแสนสงบงาม “วิลล่า โมริตา” โรงแรมเล็กทิวาน่ารัก ตั้งอยู่ริมลำน้ำภาชี ห้องพักตกแต่งด้วยสถาปัตยกรรมสไตล์ทันสมัย รายล้อมด้วยต้นไม้ใหญ่แสนร่มรื่น



ตัวอย่างที่พักแนะนำ

- **ณ เวลา**
ที่อยู่ 9/9 หมู่ 5 ตำบลดอนตะโก
อำเภอเมืองฯ จังหวัดราชบุรี
โทร. 0 3220 6599, 0 3220 6899
- **ไต่-ซาน สวีทส์**
ที่อยู่ 278 หมู่ 10 ตำบลดอนตะโก
อำเภอเมืองฯ จังหวัดราชบุรี
โทร. 0 3220 6889-90, 09 9843 4678
- **ลา ทอสคาน่า รีสอร์ท**
ที่อยู่ 5/1 หมู่ 3 บ้านผาปก ตำบลสวนผึ้ง
อำเภอสวนผึ้ง จังหวัดราชบุรี
โทร. 08 1753 7500, 08 4456 2008
- **วิลล่า โมริตา**
ที่อยู่ 11/7 หมู่ 7 ตำบลสวนผึ้ง
อำเภอสวนผึ้ง จังหวัดราชบุรี
โทร. 09 1564 1699

เพชรบุรี



เพชรบุรีมีวัดเก่าแก่โบราณตั้งแต่ยุคกรุงศรีอยุธยาหลายวัดที่ล้วนอยู่ในสภาพสมบูรณ์ และเป็นเมืองที่พระมหากษัตริย์ในอดีตหลายพระองค์ทรงเลือกเป็นสถานที่สร้างพระราชวังสำหรับแปรพระราชฐาน ปัจจุบันเพชรบุรีจึงไม่เพียงมีคุณค่าทางด้านวัฒนธรรม แต่ยังคงสมบูรณ์ด้วยธรรมชาติมากมาย ทั้งป่าไม้ ชวนเขา และหาดทรายชายทะเลที่งดงาม



ท่องเที่ยวลึกซึ้ง

พระนครคีรี ศรีแห่งเมืองเพชรบุรี

เมื่อปี พ.ศ. 2403 พระบาทสมเด็จพระจอมเกล้าเจ้าอยู่หัวโปรดฯ ให้สร้างพระราชวังสำหรับเสด็จแปรพระราชฐาน ณ ยอดเขาสมณ หรือเขาคีรี ชานเมืองเพชรบุรี แล้วพระราชทานนามว่า “พระนครคีรี” แต่ชื่อที่มักเรียกกันก็คือ “เขาวัง” บนยอดเขาวังมีพระที่นั่ง พระตำหนัก วัด และกลุ่มอาคารต่าง ๆ หลายหลัง ซึ่งส่วนใหญ่เป็นรูปแบบสถาปัตยกรรมตะวันตกแบบนีโอคลาสสิกผสมกับสถาปัตยกรรมจีน อาคารเหล่านี้ตั้งอยู่บนยอดเขา 3 ยอด ซึ่งสามารถเดินถึงกันได้



พระราชวังบ้านปืน ที่ประทับในกลิ่นอายยุโรป

พระราชวังบ้านปืนหรือ “พระรามราชนิเวศน์” อยู่ในตัวเมืองเพชรบุรี พระบาทสมเด็จพระจุลจอมเกล้าเจ้าอยู่หัวโปรดฯ ให้สร้างขึ้นเพื่อเป็นที่ประทับแรมในฤดูฝน แต่สร้างแล้วเสร็จในรัชสมัยพระบาทสมเด็จพระมงกุฎเกล้าเจ้าอยู่หัว เป็นพระราชวังที่มีลักษณะสถาปัตยกรรมแบบยุโรป พระบาทสมเด็จพระมงกุฎเกล้าเจ้าอยู่หัวพระราชทานนามว่าพระที่นั่งศรเพ็ชรปราสาท ก่อนจะทรงเปลี่ยนชื่อเป็นพระรามราชนิเวศน์ และใช้เป็นที่รับรองอาคันตุกะจากต่างประเทศ



วัดมหาธาตุวรวิหาร โบราณสถานจากยุคเขมรโบราณ

วัดสำคัญคู่บ้านคู่เมืองของจังหวัดเพชรบุรี อายุมากกว่า 1,000 ปี สร้างมาแต่ครั้งอาณาจักรเขมรโบราณ ในยุคที่เมืองพระนครยังรุ่งเรืองอยู่ มีความโดดเด่นขององค์พระปรางค์ 5 ยอด ที่ตั้งอยู่ด้านหลังพระอุโบสถ โบราณวัตถุที่สำคัญในพระอุโบสถ คือ ธรรมจักรหินทรายสมัยทวารวดีที่ตั้งอยู่ด้านหน้าองค์พระพุทธรูป มีอายุประมาณ 1,000 ปี นับเป็นธรรมจักรหินที่เก่าแก่และมีความสำคัญชิ้นหนึ่งในเมืองไทย





พระราชนิเวศน์มฤคทายวัน ตำหนักไม้สักทองใหญ่ที่สุดในโลก

“พระราชนิเวศน์มฤคทายวัน” เป็นพระตำหนักกรมทะเลที่พระบาทสมเด็จพระมงกุฎเกล้าเจ้าอยู่หัวโปรดฯ ให้หรือพระตำหนักหาดเจ้าสำราญมาปลูกขึ้นใหม่ เพื่อเป็นที่ประทับแปรพระราชฐานในฤดูร้อน เป็นพระราชวังที่มีลักษณะสถาปัตยกรรมแบบไทยประยุกต์ หลังคาทรงปั้นหยา มุงกระเบื้องว่าว เพดานสูง มีบานเกล็ดระบายความร้อน พระราชนิเวศน์มฤคทายวันประกอบด้วย 3 ตำหนัก โดยแต่ละตำหนักเชื่อมถึงกันด้วยระเบียงยาว ใช้เป็นท้องพระโรง เขตที่ประทับฝ่ายหน้า และเขตที่ประทับฝ่ายใน ตำหนักแต่ละหลังมีสองชั้น สร้างด้วยไม้สักทองทั้งหมด งดงามด้วยลวดลายฉลุไม้ประดับตกแต่งทุกตำหนัก โดยมีเสารองรับพระที่นั่งทั้งหมด 1,080 ต้น ถือเป็นตำหนักไม้สักทองใหญ่ที่สุดในโลก

หาดชะอำ แหล่งตากอากาศข้ามสมัย

“ชะอำ” เป็นชายหาดที่สวยงาม เริ่มเป็นที่นิยมท่องเที่ยวหลังจากที่ดินในบริเวณชายทะเลหัวหินถูกจับจองจนหมด บรรดาเจ้านายชั้นสูงในรัชสมัยของพระบาทสมเด็จพระมงกุฎเกล้าเจ้าอยู่หัว โดยการนำของสมเด็จพระยานราธิปประพันธ์พงศ์ จึงมองหาสถานที่พักผ่อนแห่งใหม่ที่อยู่ไม่ไกลจากพระราชวังไกลกังวล หัวหิน พบว่าหาดชะอำเป็นหาดทรายที่สวยงามไม่แพ้หัวหิน ชายทะเลชะอำจึงเริ่มเป็นที่รู้จักตั้งแต่นั้นมา และปัจจุบันก็ยังคงเป็นชายหาดยอดนิยมแห่งหนึ่งที่มีที่พักแรมมากมายให้บริการ



อุทยานแห่งชาติแก่งกระจาน ไปชมหมอกสามฤดู

“อุทยานแห่งชาติแก่งกระจาน” เป็นอุทยานแห่งชาติที่มีพื้นที่กว้างใหญ่ถึง 1.8 ล้านไร่ เป็นอุทยานฯ ที่มีพื้นที่มากที่สุดในประเทศไทย มีความอุดมสมบูรณ์ทางธรรมชาติ และเป็นต้นกำเนิดของแม่น้ำเพชรบุรี ภายในเขตอุทยานฯ มีเส้นทางศึกษาธรรมชาติมากมาย ทั้งเส้นทางเดินป่า ดูนก ดูผีเสื้อ จุดเด่นของอุทยานฯ แก่งกระจานคือเขาพะเนินทุ่ง ซึ่งเป็นภูเขาสูง 1,200 เมตร จากระดับทะเลปานกลาง บนยอดเขาเป็นป่าดงดิบ มีสัตว์ป่ามากมาย สามารถพักแรมคืนแบบแคมป์ปิ้งได้ มีจุดชมทิวทัศน์ทะเลหมอกทั้งดงมาตลอดทั้งปี แต่ทะเลหมอกจะหนาแน่นที่สุดในช่วงปลายฤดูฝนต่อต้นฤดูหนาว

วัดกุฎีบางเค็ม ชมเชิงช่างชั้นครู

“วัดกุฎีบางเค็ม” อยู่ที่อำเภอบ้านแหลม เป็นวัดเก่าแก่ตั้งแต่สมัยกรุงศรีอยุธยา พระอุโบสถวัดกุฎีบางเค็มมีความงามประณีตด้วยฝีมือช่างเมืองเพชรที่หาชมได้ยากในปัจจุบัน แม้กระทั่งในเมืองเพชรบุรีเอง จุดเด่นคือเป็นพระอุโบสถที่สร้างด้วยไม้สักทั้งหลัง แกะสลักลวดลายโดยรอบเป็นเรื่องทศชาติชาดก มหาชาติชาดก และไซอิ๋ว หน้าบันเป็นแบบมุขประเจ็ดลดชั้น ทำให้ดูเหมือนหน้าบันลอยออกจากส่วนหลังคาปีกนก บานประตูแกะสลักลายเครือเถาโปร่ง ซ้อฟ้าและหางหงส์ลงรักปิดทองและประดับกระจกอย่างงดงาม



โครงการชั่งหัวมัน ปันความรู้จากในหลวง สู่ปวงชน

“โครงการชั่งหัวมัน” อยู่ที่อำเภอกำแพง เป็นโครงการในพระราชดำริของพระบาทสมเด็จพระปรมินทรมหาภูมิพลอดุลยเดช เพื่อพัฒนาส่งเสริมอาชีพเกษตรกรกร ให้เกษตรกรสามารถเลี้ยงดูตัวเองและครอบครัวได้อย่างยั่งยืน ตามแบบเกษตรทฤษฎีใหม่ ในแนวพระราชดำริเศรษฐกิจพอเพียง เป็นอีกหนึ่งแหล่งเรียนรู้ทางการเกษตรยั่งยืนที่เปิดให้ทุกคนเข้ามาศึกษาดูงานได้



ชวนชิมริมทาง

เพชรบุรีคือเมืองแห่งขนมหวานและตาลโดนดกว่าสำหรับกับข้าวของชาวเพชรบุรีนั้นยังมีอาหารจานเด็ดน่ากินให้เลือกหลากหลาย



หากอยากชิมอาหารพื้นบ้านของคนเมืองเพชร แนะนำ “ร้านเปลงวน” บ้านไม้สวยตกแต่งแบบย้อนยุค มีเมนูเด่นรสชาติดี เช่น แกงคั่วหัวตาล ปูหลน แกงส้มไหลบัวไข่ปลาตุ๋นทะเล ฯลฯ

สำหรับคนที่ชื่นชอบอาหารทะเล “ร้านครัวป่าเจเลีย” โดดเด่นเรื่องความสดหวานของกุ้ง หอย ปู ปลา ที่คัดสรรมาอย่างดี มีจานอร่อยน่าลอง เช่น ปูมัดตอง ปิ้งงอบ ฮ่อยจ๊อปู ฯลฯ

ไม่เพียงเท่านั้น เพชรบุรียังมีร้านอาหารแพติหลายร้าน เช่น “ร้านถิมนทริส ไทย บิสโทร” ร้านสวยอบอุ่นด้วยกลิ่นอายของงานศิลปะ มีหลากหลายเมนูเครื่องดื่มรสละมุน ขนมหวานหอม รวมถึงจานหลักทั้งอาหารไทย ยุโรป และฟิวชั่นฟู้ด มีมุมถ่ายรูปคู่เก๋ ๆ มากมาย

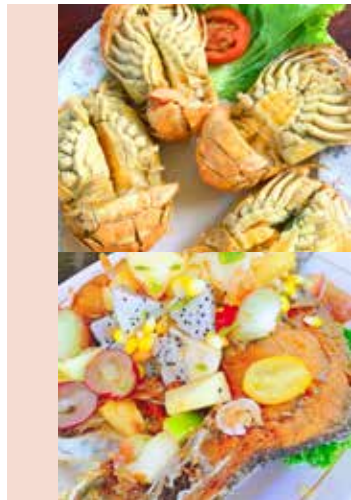

ตัวอย่างร้านอาหารแนะนำ

- **ร้านครัวป่าเจเลีย**
ที่อยู่ 139 หมู่ 5 ตำบลบางเก่า
อำเภอชะอำ จังหวัดเพชรบุรี
โทร. 0 3244 8218, 08 1705 5101,
08 3310 7040
- **ร้านเปลงวน**
ที่อยู่ 66 หมู่ 6 ตำบลท่าเสา
อำเภอบ้านลาด จังหวัดเพชรบุรี
โทร. 0 3249 1560, 08 9081 2559
- **ร้านถิมนทริส ไทย บิสโทร**
ที่อยู่ 1446/39 ถนนเพชรเกษม
ตำบลชะอำ อำเภอชะอำ จังหวัดเพชรบุรี
โทร. 0 3244 2066

พักสบายสไตล์คุณ

เพชรบุรี เมืองน่าเที่ยวที่มีแหล่งท่องเที่ยวหลากหลาย เช่น ป่าเขาอันอุดมสมบูรณ์ ทะเลงาม วัดวาอาราม โบราณสถานต่าง ๆ รวมถึงภาพวิถีชีวิตที่น่าสนใจของผู้คน

ชายหาดเมืองเพชรล้วนเรียงรายด้วยที่พักสวยหลากรูปแบบ ที่อำเภอเมืองฯ “แคปสโตน รีสอร์ท” ที่พักเล็ก ๆ ริมหาดเจ้าสำราญ ภายในห้องพักตกแต่งเรียบง่าย ทันสมัย เน้นความเป็นส่วนตัว “เมอ รีสอร์ท” ที่พักสวยหรู ตกแต่งแบบทันสมัย เน้นการใช้เจดิสโตนขาว เทา ดำ รายล้อมด้วยความร่มรื่นจากต้นไม้ นานาพันธุ์ พร้อมวิวทัศน์ของทะเลงาม

ขณะที่รอยต่อของชะอำกับหัวหิน “ซาเว่น รีสอร์ท” พร้อมต้อนรับนักเดินทางด้วยห้องพักสุดหรูหาได้ยากที่สระว่ายน้ำวิวทะเล นอกจากนี้ยังสามารถผ่อนคลายกับการทำสปาและอิมเมจกับอาหารรสชาติดี

สำหรับผู้ที่ชื่นชอบบรรยากาศธรรมชาติอันแสนรื่นรมย์ “ดี วารี ดีว่า นาน่า แก่งกระงาน” คือที่พักระดับสี่ดาวริมแม่น้ำเพชร ภายในห้องพักตกแต่งสวยหรูมากด้วยกิจกรรมผจญภัยน่าสนใจ เช่น ล่องแก่ง ขั้รถเอทีวี ฯลฯ

จับจ่ายรายทาง

เพชรบุรี เมืองแห่งความสมบูรณ์ทั้งผืนป่า เรือกสวน ดงตาล และท้องทะเล อุดมไปด้วยวัตถุดิบหลากหลายให้คนเมืองเพชรหยิบจับมาใช้ประโยชน์ได้อย่างเหลือเฟือ ไม่ว่าจะเป็นอาหารทั้งคาวหวาน หรืองานหัตถกรรมก็ล้วนนำมาจากธรรมชาติใกล้ตัวทั้งสิ้น

ต้นตาลโดนดออยู่คู่เมืองเพชรบุรีมาช้านาน ทุกส่วนของต้นตาลจึงถูกคนเมืองเพชรนำมาใช้ประโยชน์ “กลุ่มกลิ้งไม้ตาลหนองปรอง” อำเภอเขาย้อย ก็เช่นกัน พวกเขาใช้ตาลมาสร้างสรรค์เป็นผลิตภัณฑ์ เช่น ผอบ เขียนหมาก ถ้วยชามขนาดเล็ก ครก ถาด แจกัน ฯลฯ โดยมีจุดเด่นตรงลวดลายไม้ตาลที่ไม่ซ้ำกัน

นอกจากนี้ “กลุ่มผลิตภัณฑ์ไม้ป่าน้ำเค็ม” อำเภอเขาย้อย ยังได้นำไม้จากป่าชายเลน เช่น ไม้ตะบูน ที่ตายแล้วมาทำของใช้ในบ้าน โดยการแกะด้วยมือผสมผสานกับการกลิ้งด้วยเครื่องจักร มีทั้งถาดรูปทรงต่าง ๆ กระปุกอมลีน กรอบกระจก แจกัน ฯลฯ

ด้านของกินของฝาก ขนมหม้อแกงซึ่งเป็นของหวานเมืองเพชรนั้นเลื่องชื่อมาตั้งแต่อดีต ขนมหม้อแกงเมืองเพชรแท้ ๆ ต้องไม่มีหอมเจียวโรยหน้า เนื้อเนียนละเอียด ผสมเม็ดบัว ถั่ว และเผือก หาซื้อได้ทั่วไปตามร้านขายของฝากริมถนนเพชรเกษม ในตลาด หรือบริเวณเชิงเขาวัง แต่หากต้องการน้ำตาลโดนดอแท้ไว้ใช้ในครัวเรือน “กลุ่มแปรรูปน้ำตาลโดนดอ” อำเภอบ้านลาด นำน้ำตาลโดนดอมาบรรจุใส่กระปุกขนาดย่อมให้เลือกซื้อ และยังมีน้ำตาลสดแท้บรรจุขวดพร้อมดื่ม หอมหวานชื่นใจ ชมพูเพชรเป็นผลไม้เด่นของเมืองนี้ มีรสชาติหวานจัด ผลใหญ่ ตรงกลางผลป่องออกเล็กน้อย เมื่อแก่จัดผลจะมีเส้นสีแดงเรื่อ ๆ ชมพูขึ้นมา ออกผลมากในช่วงเดือนกุมภาพันธ์-พฤษภาคม หาซื้อได้ทั่วไป โดยเฉพาะริมถนนสายเพชรบุรี-วัดเขาตะเครา



ตัวอย่างร้านแนะนำจับจ่าย

- **กลุ่มกลิ้งไม้ตาลหนองปรอง** อำเภอเขาย้อย
จำหน่ายผลิตภัณฑ์จากไม้ตาลนานาชนิด
โทร. 09 5058 3084
- **กลุ่มผลิตภัณฑ์ไม้ป่าน้ำเค็ม** อำเภอเขาย้อย
จำหน่ายผลิตภัณฑ์จากไม้ในป่าโกงกาง
ที่หมดอายุแล้ว
โทร. 08 1143 6444
- **กลุ่มแปรรูปน้ำตาลโดนดอ** อำเภอบ้านลาด
จำหน่ายน้ำตาลโดนดอและน้ำตาลสดแท้
โทร. 08 5178 4862



ตัวอย่างที่พักแนะนำ

- **แคปสโตน รีสอร์ท**
ที่อยู่ 299 หมู่ 2 ตำบลหาดเจ้าสำราญ
อำเภอเมืองฯ จังหวัดเพชรบุรี
โทร. 0 3277 0648-49
- **เมอ รีสอร์ท**
ที่อยู่ 924 ถนนบุรีรัมย์ ตำบลชะอำ
อำเภอชะอำ จังหวัดเพชรบุรี
โทร. 0 3250 8508-10
- **ซาเว่น รีสอร์ท หัวหิน**
ที่อยู่ 1449 ถนนชลสาสมุทร อำเภอชะอำ
จังหวัดเพชรบุรี
โทร. 0 3265 3154-58
- **ดี วารี ดีว่า นาน่า แก่งกระงาน**
ที่อยู่ 139 หมู่ 13 ตำบลแก่งกระงาน
อำเภอแก่งกระงาน จังหวัดเพชรบุรี
โทร. 0 3270 6139

ประจวบคีรีขันธ์



ประจวบคีรีขันธ์เป็นจังหวัด
มีรูปร่างยาวรียาว ความยาว
จากทิศเหนือจดทิศใต้ประมาณ
212 กิโลเมตร มีแหล่งท่องเที่ยว
ทางทะเลและป่าเขามากมาย
จึงเป็นจุดหมายปลายทาง
ของนักท่องเที่ยวมาเนิ่นนาน



ท่องเที่ยวลึกซึ้ง

หัวหิน เขาตะเกียบ
ไกลกังวล ปรานบุรี
มนต์เสน่ห์ทะเลประจวบฯ

ประจวบคีรีขันธ์เป็นจังหวัดที่มี
ชายฝั่งทะเลยาวเหยียดถึง 251 กิโลเมตร
จึงมีหาดทรายสวยเรียงรายอยู่นับสิบ
แห่ง โดยเฉพาะในอำเภอหัวหิน หาด
ที่เป็นที่รู้จักมากที่สุดคือ “หาดหัวหิน”
ชื่อเดิมคือบ้านสมอเรียง เป็นชุมชน
ประมงเล็ก ๆ ที่เติบโตขึ้นเป็นแหล่งท่องเที่ยว
ยอดนิยมสำหรับคนทุกระดับชั้น
ริมหาดมีบ้านพักตากอากาศ โรงแรม และ
ร้านอาหารทะเลเรียงรายอยู่มากมาย



ใกล้ ๆ กันคือ “หาดไกลกังวล” หาดทรายสวยเงียบสงบ เหมาะสำหรับการพักผ่อน
เล่นน้ำสบาย ๆ ห่างจากหาดเหล่านี้ไปทางทิศใต้ไม่กี่กิโลเมตร คือ “หาดเขาตะเกียบ”
หาดทรายสวยซึ่งเป็นที่ตั้งของวัดเขาตะเกียบ มีทางเดินขึ้นไปชมวิวยอดเยี่ยมจากยอดเขา
และถ้าเดินทางต่อไปจนถึงอำเภอปราณบุรี ก็จะพบกับชายหาดที่สวยงาม
เงียบสงบ พร้อมทั้งที่พักแรมให้บริการอีกมากมาย

สถานีรถไฟหัวหิน เอกลักษณ์ศิลปวิจิตรเอเชีย

หัวหินได้ชื่อว่าเป็นสถานที่ตากอากาศแห่งแรก ๆ ของสยาม จึงมีกลิ่นอาย
อดีตและสถาปัตยกรรมเก่าให้ชม หนึ่งในนั้นคือ “สถานีรถไฟหัวหิน” อาคารไม้ทรง
คุณค่าประวัติศาสตร์ เป็นอาคารครึ่งตึกครึ่งไม้สีครีมสลักแดง สถาปัตยกรรมแบบ
วิจิตรเอเชีย งามด้วยเสาค้ำยัน ลายฉลุ
และหลังคากระเบื้องว่าว ตัวอาคารเดิม
สร้างขึ้นเมื่อ พ.ศ. 2454 ส่วนที่เห็นใน
ปัจจุบันสร้างเมื่อ พ.ศ. 2469 และ
ใกล้ ๆ กันมี “พลับพลามงกุฎเกล้าฯ” ที่
รื้อถอนมาจากพระราชวังสนามจันทร์
นครปฐม ให้ชมด้วย



อุทยานราชภักดี พระบรมราชานุสาวรีย์ บูรพกษัตริย์ 7 พระองค์

“อุทยานราชภักดี” อยู่ที่อำเภอ
หัวหิน จัดสร้างขึ้นเพื่อเทิดทูนและ
ประกาศเกียรติคุณพระมหากษัตริย์แห่ง
สยาม 7 พระองค์ ซึ่งทุกพระองค์ทรง
สร้างคุณูปการใหญ่หลวงแก่ประเทศไทย
พระบรมราชานุสาวรีย์ของพระมหากษัตริย์ไทย 7 พระองค์ ประกอบด้วย
พ่อขุนรามคำแหงมหาราช สมเด็จพระนเรศวรมหาราช สมเด็จพระนารายณ์มหาราช
สมเด็จพระเจ้าตากสินมหาราช พระบาทสมเด็จพระพุทธยอดฟ้าจุฬาโลกมหาราช
พระบาทสมเด็จพระจอมเกล้าเจ้าอยู่หัว และพระบาทสมเด็จพระจุลจอมเกล้าเจ้าอยู่หัว



น้ำตกป่าละอู ผจญไพรไปเล่นน้ำตกสวย

อำเภอหัวหินไม่ได้มีแต่หาดทราย
ชายทะเลเท่านั้น ทว่ายังมีผจญไพรให้คน
รักธรรมชาติไปสัมผัสกันด้วย เพราะบาง
ส่วนของหัวหินติดต่อกับอุทยานแห่งชาติ
แก่งกระจานด้านทิศใต้ หากเดินทางด้วย
รถยนต์ ระยะทาง 60 กิโลเมตรจาก
ตัวเมืองหัวหิน ก็จะถึง “น้ำตกป่าละอู”
ซึ่งอยู่ในพื้นที่หน่วยพิทักษ์อุทยานแห่งชาติแก่งกระจาน ที่ กจ. 3 (ห้วยป่าเลา) น้ำตก
ป่าละอูเป็นน้ำตกใหญ่ที่มีสายธารไหลลดหลั่นลงมาถึง 15 ชั้น เทียวได้เฉพาะชั้นที่
1-7 ส่วนชั้นอื่น ๆ นั้นอยู่ในป่ารกทึบ นอกจากการเที่ยวชมน้ำตกแล้ว ยังมีกิจกรรม
ที่น่าสนใจ คือการเดินทางศึกษาพรรณไม้และดูผีเสื้อ ซึ่งจะมีมากที่สุด ณ ฤดูฝน





ดูช้างป่า-กระทิงกุยบุรี ซาฟารีแห่งชาติกลาง

“อุทยานแห่งชาติกุยบุรี” ครอบคลุมอาณาเขตอำเภอกุยบุรี อำเภอปราณบุรี และอำเภอสามร้อยยอด เป็นส่วนเสี้ยวหนึ่งของผืนป่าตะวันตกที่รกเรื้อแน่นที่ติดต่อกับชายแดนประเทศเมียนมา อุดมด้วยสัตว์ป่านานาชนิด โดยเฉพาะสัตว์ขนาดใหญ่ซึ่งถือเป็นสัตว์เบิกนำในระบบนิเวศป่า คือ ช้าง ที่มีอยู่ไม่น้อยกว่า 250 ตัว และกระทิงอีกกว่า 150 ตัว แบ่งอาณาเขตหากินกันหลายฝูง ป่ากุยบุรีเหมาะสำหรับ

นักนิยมธรรมชาติและนักถ่ายภาพ สัตว์ป่า การเดินทางไปชมสัตว์ป่า ต้องนั่งรถขับเคลื่อนสี่ล้อเข้าสู่จุดชมดูสัตว์ป่าที่อุทยานฯ จัดไว้ให้โดยเฉพาะ เวลาที่เหมาะสมคือตอนเย็น ซึ่งเป็นช่วงเวลาที่ช้างและกระทิงมักจะออกมาหากินในบริเวณทุ่งหญ้าเปิดโล่ง



ป่าชายเลนสิรินาถราชินี แหล่งเรียนรู้นิเวศ รอยต่อบกและทะเล

“ศูนย์ศึกษาเรียนรู้ระบบนิเวศป่าชายเลนสิรินาถราชินี” อำเภอปราณบุรี คือป่าชายเลนเขียวขจีใกล้ปากน้ำปราณบุรี ก่อตั้งขึ้นจากครั้งที่พระบาทสมเด็จพระปรมินทรมหาภูมิพลอดุลยเดชและสมเด็จพระนางเจ้าสิริกิติ์ พระบรมราชินีนาถ

เสด็จพระราชดำเนินมาที่นี้ในปี พ.ศ. 2539 และทรงมีความห่วงใยต่อปากว่า 786 ไร่ที่เสื่อมโทรมเพราะการทำนาถุ้ง กรมป่าไม้จึงอนุรักษ์พื้นที่ไว้เพื่อการเรียนรู้ โดยมี บริษัท ปตท. จำกัด (มหาชน) ร่วมมือกับประชาชนเข้ามาปลูกป่าฟื้นฟูให้เขียวข่ม เป็นแหล่งอนุบาลสัตว์ทะเลวัยอ่อนได้อีกครั้ง ที่นี้มีอาคารนิทรรศการเส้นทางศึกษาธรรมชาติ และหอชมวิวมุมสูงเท่าตึก 6 ชั้น ให้บริการครบวงจร

เขาสามร้อยยอด สุดยอดอาณาจักร เขาสินปูริบอวไทย

“อุทยานแห่งชาติเขาสามร้อยยอด” เป็นอุทยานแห่งชาติทางทะเลแห่งแรกของประเทศไทย ภูมิประเทศส่วนใหญ่เป็นทิวเขาหินปูนทอดขนานไปกับแนวทะเลอ่าวไทย ความยาว 30 กิโลเมตร ด้วยความที่ผ่านกาลเวลามานานหลายล้านปี ภูเขาหินปูนจึงสึกกร่อนเป็นยอดเขาแหลมตะปุ่มตะป่ำน่าบร้อย ๆ ยอดกลายเป็นแหล่งอาศัยของพืชและสัตว์หายากนานาชนิด เช่น เลียงผา เสือปลา ค่างแว่นถิ่นใต้ นกหัวโตมลายู ฯลฯ เหมาะสำหรับเดินป่าศึกษาพันธุ์ไม้ ดอก และเข้าถ้ำ ซึ่งถ้ำที่มีชื่อเสียงที่สุดก็คือ “ถ้ำพระยานคร” นอกจากนี้ ด้านทิศตะวันตกของทิวเขาหินปูนยังมี “ทุ่งสามร้อยยอด” เป็นทุ่งฉำฉ่าที่มีทะเลบัวหลวงให้ล่องเรือชมธรรมชาติได้อย่างสนุกสนาน



อ่าวมะนาว ครบเครื่อง เรื่องเที่ยวเขตทหาร

กองบิน 53 แห่ง “อ่าวมะนาว” เป็นแหล่งท่องเที่ยวในเขตทหารอากาศโดดเด่นด้วยชายทะเลเงียบสงบ มีบ้านพักและกิจกรรมพร้อม เช่น พิชิตภัยพิบัติ ประวัติศาสตร์สงคราม จัดแสดงเรื่องราวเกี่ยวกับเหตุการณ์ที่ทหารญี่ปุ่นยกพลขึ้นบกที่อ่าวมะนาว เมื่อวันที่ 8



ธันวาคม พ.ศ. 2484 โดยมีระบบแสงสีเสียงดีเยี่ยม นอกจากนี้ยังมีกิจกรรมผจญภัยกลางแจ้ง เช่น ปีนชั้นเขาล้อมหมวก ภูเขาหินปูนสูงที่กั้นอ่าวประจวบฯ และอ่าวมะนาวไว้ จากยอดเขามองเห็นทะเลแหวกในบริเวณเกาะหลักและเกาะไทรดำได้เต็มตา นอกจากนี้ยังมีศาลเจ้าพ่อเขาล้อมหมวกให้สักการะ รวมถึงมีฝูงค่างแว่นถิ่นใต้แสนน่ารักที่ลงมาหากินอยู่ใกล้ ๆ เขิงเขาให้ชมด้วย



เขาร่องชัย กราบมหาเจดีย์ แห่งรัชกาลที่ 9

“เขาร่องชัย” เป็นภูเขาริมทะเลใกล้ชายหาดบ้านกรูด อำเภอบางสะพานบนยอดเขาเป็นที่ตั้งของ “วัดทางสาย” อันเป็นที่ประดิษฐาน “พระมหาเจดีย์ภัคติประกาศ” (พระมหาเจดีย์เก้ายอด) พระปรารภจัดรมุขสูงสามชั้น ที่ชาวบ้านร่วมใจสร้างเพื่อเฉลิมพระเกียรติพระบาทสมเด็จพระปรมินทรมหาภูมิพลอดุลยเดช ในโอกาสทรงครองสิริราชสมบัติครบ 50 ปี ทางด้านทิศตะวันออกบนยอดเขานี้ยังเป็นที่ประดิษฐาน “พระพุทธรูปศิลาเขียว” ซึ่งประชาชนร่วมสร้างถวายสมเด็จพระนางเจ้าสิริกิติ์ พระบรมราชินีนาถ เนื่องในโอกาสทรงเจริญพระชนมพรรษาครบ 60 พรรษา เป็นพระพุทธรูปปางสมาธิขนาดใหญ่ ศิลปะคันธาระ ประดิษฐานอยู่กลางแจ้ง มีผู้ศรัทธาไปสักการะกันตลอดปี



หาดฝั่งแดง มหัศจรรย์ประติมากรรมธรรมชาติสร้าง

ที่อำเภอบางสะพานน้อย บริเวณบ้านฝั่งแดง หมู่ 4 และหมู่ 5 ตำบลทรายทอง คือที่ตั้งของ “หาดฝั่งแดง” หรือ “หาดผาแดง” ชายหาดมหัศจรรย์ที่มีเม็ดทรายสีแดงอิฐ รวมถึงหน้าผาสีแดง สูง 20-30 เมตร ทอดยาวต่อเนื่องกว่า 5 กิโลเมตร อันเกิดจากการที่คลื่นลมกัดเซาะชายฝั่งดินลูกรังนานนับแสนปี ชายหาดแห่งนี้เงียบสงบ ไม่พลุกพล่าน เต็มไปด้วยโขดหินลวดลายแปลกตา เมื่อมองออกไปในทะเลจะเห็นเกาะทะเลลู เกาะสิงห์ และเกาะสังข์ ทอดตัวอยู่ไม่ไกล



เกาะทะลุ สวรรค์ส่วนตัวของคนรักทะเล

“เกาะทะลุ” อำเภอบางสะพานน้อย เป็นเกาะส่วนตัวที่มีรีสอร์ทอยู่แห่งเดียวคือเกาะทะลุรีสอร์ท สามารถไปท่องเที่ยวได้โดยซื้อแพคเกจทัวร์แบบเช้าไป-เย็นกลับ หรือค้างคืน จุดเด่นคือเดินทางง่าย ห่างจากชายฝั่งด้วยระยะเวลาเดินทางเพียง 30 นาที อีกทั้งยังเป็นจุดดำน้ำสำคัญ เนื่องจากมีทะเลใส อุดมด้วยปะการังแข็งและฝูงปลานานาชนิด ปลายเกาะด้านหนึ่งมีโพรงทะลุคล้ายสะพานหินขนาดใหญ่เกิดจากการที่คลื่นลมกัดเซาะเป็นเวลานาน นักท่องเที่ยวสามารถว่ายน้ำ ดำน้ำ พายเรือ และชมอ่าวต่าง ๆ ในด้านตะวันตกของเกาะ เช่น อ่าวใหญ่ อ่าวมุก อ่าวเทียน หรือไปชมวิวด้านตะวันออกที่หันหน้าเข้าหาทะเลเปิด ซึ่งเป็นโขดหินงามแปลกตา

เหยี่ยวอพยพเขาระดาร์ ตื่นตาฝูงปีกผีเสื้อ

ทุกปีในช่วงเดือนตุลาคม-ธันวาคม บน “เขาระดาร์” อำเภอบางสะพานน้อย อันเป็นจุดเชื่อมต่อระหว่างจังหวัดประจวบคีรีขันธ์กับจังหวัดชุมพร จะมีเหยี่ยวนับแสนตัวบินอพยพผ่านบริเวณนี้ พวกมันบินมาจากทางตอนเหนือของโลก แถบไซบีเรียและ



มองโกเลีย ผ่านคาบสมุทรมลายูใต้ของไทย เพื่อไปสู่ดินแดนที่อบอุ่นกว่า บนเขาระดาร์เป็นจุดชมเหยี่ยวอพยพได้ดีที่สุดจุดหนึ่ง โดยเฉพาะตอนเช้าจะเห็นเหยี่ยวหลายชนิด เช่น เหยี่ยวนกเขาพันธุ์จีน เหยี่ยวนกเขาพันธุ์ญี่ปุ่น เหยี่ยวผึ้ง เหยี่ยวกิ่งก่าสีดำ เหยี่ยวหน้าเทา เหยี่ยวนกเขาชิวครา ฯลฯ บางครั้งพวกมันจะบินมาเป็นฝูงเล็ก ๆ แต่บางฝูงก็มาพร้อมกันเป็นพันตัว ดูน่าตื่นตาตื่นใจยิ่งนัก

ชวนชิมริมทาง

เมืองริมทะเลสวยงามเจียบสงบอย่างประจวบคีรีขันธ์
อุดมสมบูรณ์ด้วยอาหารทะเล เพราะเป็นเมืองประมง
มีอาหารจานเดียวรสอร่อยขายตามย่านตลาดโบราณ
รวมทั้งยังมีอาหารและขนมพื้นบ้านให้เลือกชิมอีกมากมาย

แถบถนนก້ອງเกียรตินในบริเวณหน้าโรงแรมยูดีซีซี “ก้วยเตี่ยวเปิดเจียน” เป็นร้านอร่อย เรียบง่าย เก้าแก่คู่มือประจวบฯ เส้นบะหมี่ทำเอง ขึ้นเปิดทั้งสะโพกอก และน่อง ตุ่นมาจนเปื่อยนุ่ม รสชาติอร่อยแบบก้วยเตี่ยวเปิดตุ่นน้ำใสสูตรโบราณ ไม่ใส่ถั่วงอก ด้านหน้าร้านยังมีข้าวแช่ตำรับเมืองเพชรให้กินคู่กัน

แถบริมหาดต่าง ๆ ในเขตประจวบคีรีขันธ์ มีร้านอาหารทะเลสด รสชาติอร่อย ให้เลือกชิมมากมาย ที่หัวหิน “ร้านเจ็ชิวซีฟูด” ร้านอร่อยเจ้าดังแถบเขาตะเกียบ เมนูแนะนำคือต้มยำกุ้งน้ำข้น หอยดัลับผัดฉ่า กุ้งสามรส ส่วนแถบปากน้ำปราณบุรี “ร้านอุดมโภชนา” เป็นร้านริมทะเลบรรยากาศดี มีหมึกแดดเดียวและทอดมันปลาอินทรีเป็นเมนูเด่น

ริมหาดเจียบสงบของตำบลบ่อนอก “ร้านครัวชมวาฟ” เป็นร้านอาหารทะเลพื้นบ้านที่ตั้งอยู่ตรงพื้นที่ริมหาดสวยงาม มีอาหารอร่อยหลากหลาย เช่น ฉู่ฉี่กุ้งแซ่บวิย อร่อยหอม เครื่องแกง หมึกแดดเดียว ปลาอินทรีทอดน้ำปลา ปลาสำลี ทอดยำมะม่วง ทั้งยังมีบริการล่องเรือชมวาฟบุรดาในทะเลอ่าวไทยอีกด้วย

ภายในอำเภอหัวหินยังเต็มไปด้วยร้านกาแฟ เบเกอรี่ หลากหลายสไตล์ให้เลือกชิมคู่กัน แนะนำ “ร้าน Gallery กาแฟดริป หัวหิน” แถบถนนแนบเคหาสน์ มีกาแฟที่คั่วอ่อน จากหลากหลายถิ่นปลูกทั้งในไทยและต่างประเทศ ที่ทางร้านนำมาชงแบบดริปให้เลือกชิมท่ามกลางบรรยากาศการตกแต่งแบบอาร์ตแกลเลอรี



ตัวอย่างร้านอาหารแนะนำ

- **ร้านเจ็ชิวซีฟูด**
ที่อยู่ 42 เขาตะเกียบ ซอย 7 ตำบลหนองแก
อำเภอหัวหิน จังหวัดประจวบคีรีขันธ์
โทร. 0 3265 5103
- **ร้านอุดมโภชนา**
ที่อยู่ 312/1 ถนนเลียบชายทะเล
ตำบลปากน้ำปราณ อำเภอปราณบุรี
จังหวัดประจวบคีรีขันธ์
โทร. 09 4285 4514, 08 1803 1029
- **ร้านครัวชมวาฟ**
ที่อยู่ 89 หมู่ 6 ถนนชายทะเล
ตำบลบ่อนอก อำเภอเมืองฯ
จังหวัดประจวบคีรีขันธ์
โทร. 08 1857 5923

- **ร้านก้วยเตี่ยวเปิดเจียน**
ที่อยู่ ถนนก້ອງเกียรติน หน้าโรงแรมยูดีซีซี
ตำบลประจวบคีรีขันธ์ อำเภอเมืองฯ
จังหวัดประจวบคีรีขันธ์
- **ร้าน Gallery กาแฟดริป หัวหิน**
ที่อยู่ ถนนแนบเคหาสน์ ซอยหัวหิน 51
ตำบลหัวหิน อำเภอหัวหิน
จังหวัดประจวบคีรีขันธ์
โทร. 08 6049 2731

จับจ่ายรายทาง

ประจวบคีรีขันธ์เป็นเมืองที่ปลูกมะพร้าวและสับปะรดมากที่สุดในประเทศไทย และมีผลิตภัณฑ์แปรรูปจากมะพร้าวและสับปะรดคุณภาพดี ได้รับความนิยมมาก นอกจากนี้ ยังมีงานหัตถกรรมที่เป็นเอกลักษณ์อย่างผ้าพิมพ์โซมพัสเตอร์ รวมถึงงานสร้างสรรค์ของคนรุ่นใหม่ที่เป็นไปได้ด้วยสีเส้น



“กลุ่มสตรีสหกรณ์พัฒนาประชาราษฎร์” อำเภอทับสะแก นำใยมะพร้าวมาทำไม้กวาดรูปทรงน่ารัก สีเส้นยังสดใสน่าใช้ สวยงามคงทน สามารถซักทำความสะอาดได้ด้วย

หากพูดถึงงานหัตถกรรม ผ้าโซมพัสเตอร์ ถือเป็นเอกลักษณ์ของประจวบคีรีขันธ์ ที่ “ร้านโซมพัสเตอร์” อำเภอหัวหิน คือแหล่งรวมผ้าโซมพัสเตอร์ทั้งผ้าตัดเสื้อและสินค้าสำเร็จรูป ซึ่งทั้งหมดทำจากผ้าฝ้าย นำมาพิมพ์ซิลค์สกรีนด้วยมือ อันเป็นวิธีการทำแบบดั้งเดิมที่ทางร้านยังคงใช้เรื่อยมาตั้งแต่ปี พ.ศ. 2491 นอกจากนี้ยังมีผ้าเกี่ยวพิมพ์ทอง ซึ่งนำต้นแบบมาจากพระภูษาของพระบาทสมเด็จพระจอมเกล้าเจ้าอยู่หัว รัชกาลที่ 4 ลวดลายวิจิตรงดงาม



ย่านเขาตะเกียบเป็นที่ตั้งของ “ตลาดนัดจ๊กจั่น” ซึ่งเป็นดินแดนของคนรักศิลปะ แบ่งเป็นโซนการแสดง โซนขายงานศิลป์ โซนนิทรรศการ และโซนของกิน สินค้าที่วางขายล้วนแต่ทำด้วยมือ สร้างสรรค์จากหัวใจของคนรักศิลปะโดยแท้

ตัวอย่างร้านแนะนำจับจ่าย

- **กลุ่มสตรีสหกรณ์พัฒนาประชาราษฎร์** อำเภอทับสะแก
จำหน่ายไม้พัดฝุ่นปานศรนารายณ์
โทร. 08 1382 5229
- **ร้านโซมพัสเตอร์** อำเภอหัวหิน
จำหน่ายผ้าโซมพัสเตอร์พิมพ์ลายด้วยมือและผ้าเกี่ยวพิมพ์ทอง
โทร. 0 3251 1250, 0 3251 3506
- **ซิคเค้า มาร์เก็ต เดอะเวเนวอทสวนศรี** เขาตะเกียบ อำเภอหัวหิน
โทร. 09 9669 7161

พักสบายสไตล์คุณ

ประจวบคีรีขันธ์ จังหวัดในภาคกลางตอนล่างที่ติดต่อกับภาคใต้ เป็นแหล่งรวมสถานที่ท่องเที่ยวมากมาย ทั้งชายหาดสวย ป่าเขาเขียวขจี ฯลฯ

ย่านชายหาดหัวหินมากมายด้วยที่พักหลากหลายรูปแบบ สำหรับคนที่อยากพักผ่อนท่ามกลางบรรยากาศทรูหรา เป็นส่วนตัว แนะนำ “อินเตอร์คอนติเนนตัล หัวหิน รีสอร์ท” ห้องพักตกแต่งสไตล์ร่วมสมัย แฝงไว้ด้วยกลิ่นอายความคลาสสิก พื้นที่ภายในห้องกว้างขวาง โปร่งโล่ง รับลมทะเลเย็นสบาย “ไอ สไตล์ หัวหิน” บูติก รีสอร์ทขนาดเล็ก แต่ละห้องตกแต่งด้วยสีส้มและลวดลายที่ไม่ซ้ำกัน เน้นความสะดวกสบายและความสะอาดสะอ้าน หรือหากใครชอบบ้านสีขาวริมทะเล “รีสอร์ท เดอะ พาสคานี” รีสอร์ทสวยสไตล์เมดิเตอร์เรเนียน โดดเด่นด้วยตัวอาคารปูนเปลือยสีขาวตัดกับบานประตูและบานหน้าต่างสีฟ้า ให้อารมณ์โรมแมนติกอย่างถึงที่สุด



ลัดเลาะไปถึงปราณบุรี ตลอดริมหาดสงบงามเรียงรายด้วยที่พักมากมาย เช่น “วิลล่า มาร์ค รีสอร์ท” ที่พักสวยทรูสไตล์โมร็อกโก ห้องพักแต่ละห้องตกแต่งอย่างงดงามวิจิตร สามารถมองเห็นทิวทัศน์ของทะเลกว้างไกล ส่วนใครที่อยากพักผ่อนแบบสนุกสนาน “ปาปา มังกี้ รีสอร์ท” ที่พิก่น่ารักริมหาดปราณบุรี ภายในห้องตกแต่งอย่างทรูหรา รายล้อมด้วยสวนสวยและทะเลงาม

ที่อำเภอสามร้อยยอด “ลาเอนาตู เบด แอนด์ เบเกอร์รี่ รีสอร์ท” บ้านพักรูปทรงแปลกตาท่ามกลางทุ่งนาริมทะเล มากด้วยกลิ่นอายของวัฒนธรรมท้องถิ่นผสมผสานกับความทันสมัย เน้นความกลมกลืนไปกับธรรมชาติและยังเป็นมิตรกับสิ่งแวดล้อม นอกจากความรื่นรมย์ ที่นี่ยังมีนาบาเกอร์รี่โฮมเมดพร้อมเสิร์ฟทุกวัน

ขณะที่อำเภอบางสะพาน “บ้านมนตราบีช รีสอร์ท (บ้านกรูด)” คือที่พักขนาดเล็กสไตล์โมร็อกโก-เมดิเตอร์เรเนียน เหมาะสำหรับผู้ที่อยากพักผ่อนท่ามกลางงานสถาปัตยกรรมงดงามในบรรยากาศสุขสงบ



ตัวอย่างที่พักแนะนำ

- **อินเตอร์คอนติเนนตัล หัวหิน รีสอร์ท**
ที่อยู่ 33/33 ซอยหัวหิน 79 ถนนเพชรเกษม
ตำบลหนองแก อำเภอหัวหิน
จังหวัดประจวบคีรีขันธ์
โทร. 0 3261 6999
- **ไอ สไตล์ หัวหิน**
ที่อยู่ 19/112 ซอยหัวหิน 19 ถนนเพชรเกษม
อำเภอหัวหิน จังหวัดประจวบคีรีขันธ์
โทร. 0 3252 0583, 08 3130 5533
- **รีสอร์ท เดอะ พาสคานี**
ที่อยู่ 33/2 ซอยหมู่บ้านเขาตะเกียบ
ตำบลหนองแก อำเภอหัวหิน
จังหวัดประจวบคีรีขันธ์
โทร. 0 3265 5229
- **วิลล่า มาร์ค รีสอร์ท**
ที่อยู่ 165/3 หมู่ 3 ตำบลปากน้ำปราณ
อำเภอปราณบุรี จังหวัดประจวบคีรีขันธ์
โทร. 0 3263 0771, 08 4751 7313

- **ปาปา มังกี้ รีสอร์ท**
ที่อยู่ 351-6 หมู่ 4 ตำบลปากน้ำปราณ
อำเภอปราณบุรี จังหวัดประจวบคีรีขันธ์
โทร. 0 3263 0614-5, 08 4333 0554
- **ลาเอนาตู เบด แอนด์ เบเกอร์รี่ รีสอร์ท**
ที่อยู่ 234 หมู่ 2 ตำบลสามร้อยยอด
อำเภอสามร้อยยอด จังหวัดประจวบคีรีขันธ์
โทร. 0 3268 9941-3, 08 1731 8688
- **บ้านมนตราบีช รีสอร์ท (บ้านกรูด)**
ที่อยู่ 333/1 หมู่ 3 ตำบลธงชัย
อำเภอบางสะพาน จังหวัดประจวบคีรีขันธ์
โทร. 08 3095 4463, 08 9519 0770,
0 3269 5294

สมุทรสงคราม



สมุทรสงคราม หรือที่ชาวบ้านเรียกว่าแม่กลอง เป็นเมืองปลายทางก่อนที่แม่น้ำแม่กลองจะไหลลงสู่ทะเล อุดมสมบูรณ์ด้วยทรัพยากรธรรมชาติ มั่งคั่งด้วยวัฒนธรรม เป็นเมืองที่ผู้คนยังคงดำรงวิถีชีวิตแบบชดกับธรรมชาติเหมือนกับบรรพบุรุษเคยเป็นมา



ท่องเที่ยวลึกลับ

ตลาดน้ำอัมพวา-ตลาดน้ำท่าคา เที่ยวตลาดเช้าชมตลาดเย็น

“ตลาดน้ำท่าคา” ตั้งอยู่ที่ตำบลท่าคา อำเภ่อัมพวา เป็นตลาดน้ำที่ยังคงวิถีชาวบ้านมากที่สุด ทุกเช้าของวันขึ้นและแรม 2 ค่ำ 7 ค่ำ 12 ค่ำ และทุกวันเสาร์-อาทิตย์ เวลา 06.00-12.00 นาฬิกา ชาวบ้านจะพายเรือนำผลไม้และพืชผักตามฤดูกาลจากในสวนมาขายตามวิถีตลาดน้ำแบบดั้งเดิม ซึ่งหาชมได้ยากในปัจจุบัน นอกจากนี้ยังมีของกินอร่อย ๆ รวมทั้งมีเรือบริการพายเข้าคลองชมวิถีชีวิตชาวสวนด้วย



ส่วนยามบ่ายไปจมน้ำของวันเสาร์ และวันอาทิตย์ ที่ “ตลาดน้ำอัมพวา” ซึ่งอยู่ไม่ไกลจากตลาดน้ำท่าคาสัก ก็จะคึกคักไปด้วยนักท่องเที่ยว ตลอดสองฝั่งคลองอัมพวาจะเต็มไปด้วยร้านค้า ร้านอาหารมากมาย และเมื่อยามค่ำมาถึงกิจกรรมนั่งเรือชมทิวทัศน์คือสิ่งที่นักท่องเที่ยวไม่ควรพลาดเป็นอย่างยิ่ง

วัดเพชรสมุทรวิหาร วัดคูเมืองแม่กลอง

วัดเก่าแก่สมัยอยุธยา เดิมชื่อ “วัดศรีจำปา” เมื่อได้รับการยกฐานะขึ้นเป็นอารามหลวง ขึ้นวรวิหาร จึงได้รับพระราชทานนามว่า “วัดเพชรสมุทรวิหาร” วัดนี้ประดิษฐานพระพุทธรูปคู่บ้านคู่เมืองของคนแม่กลอง คือ “หลวงพ่อบ้านแหลม” ซึ่งเป็นพระพุทธรูปยืน ปางอุ้มบาตร เป็นที่เคารพนับถือของชาวไทยทั่วประเทศ ด้วยความศักดิ์สิทธิ์ของหลวงพ่อบ้านแหลม ที่ใคร ๆ ไปกราบไหว้ขอพรแล้วมักสมหวังในสิ่งที่ปรารถนา



ตลาดร่มหุบ

ตลาดริมนรางรถไฟที่ไม่มีใครเหมือน

“ตลาดร่มหุบ” ตั้งอยู่ในบริเวณสถานีรถไฟแม่กลอง ใจกลางเมืองสมุทรสงคราม เป็นตลาดสตรีททางรถไฟที่ไม่มีใครเหมือน นั่นคือ บรรดาแม่ค้าพ่อค้าต่างก็วางของขายอยู่ชิดติดรางรถไฟ และมักจะกางร่มหรือกางกันสาดผ้าใบเพื่อกันแสงแดดแทบทุกร้าน ทำให้ร่มและกันสาดล้าเข้าไปในพื้นที่รางรถไฟ เมื่อเหตุสัญญาณรถไฟดังขึ้น บรรดาร้านค้าริมทางก็จะพากันหุบร่ม เก็บผ้าใบกันแดด และดันแผงขายสินค้าให้พ้นแนวรางรถไฟด้วยความรวดเร็ว เมื่อรถไฟแล่นผ่านไปเรียบร้อย ทุกอย่างจะกลับมาเป็นปกติเหมือนเดิม นี่คือเสน่ห์ของตลาดร่มหุบที่ใคร ๆ ต่างอยากมาเห็นด้วยตัวเอง



วัดบางกุ้ง (ค่ายบางกุ้ง) ชมโบสถ์ปรกโพธิ์

“วัดบางกุ้ง” เป็นวัดเก่าแก่มากในสมัยอยุธยา สิ่งที่น่าสนใจในวัดบางกุ้งคือ “โบสถ์ปรกโพธิ์” โบสถ์เก่าแก่ที่ถูกปกคลุมด้วยรากไม้ใหญ่ ทั้งโพธิ์ ไทร และกร่าง ซึ่งเป็นสิ่งที่ช่วยยึดให้โบสถ์นั้นคงอยู่ได้อย่างน่าอัศจรรย์ ภายในโบสถ์ประดิษฐานพระประธานเป็นพระพุทธรูปปางมารวิชัยขนาดใหญ่ ชาวบ้านเรียกว่า หลวงพ่อโบสถ์น้อย หรือหลวงพ่อดำ มีผู้มาสักการะเป็นจำนวนมาก



อาสนวิหารแม่พระบังเกิด สถาปัตยกรรมกอทิก ริมฝั่งแม่กลอง

“อาสนวิหารแม่พระบังเกิด” ตำบลบางนกแขวก อำเภอบางคนที เป็นโบสถ์คริสต์สีขาวหลังใหญ่สวยงาม อายุกว่า 100 ปี มีลักษณะสถาปัตยกรรมแบบกอทิก มีภาพกระจกสีตามฝาผนัง เป็นเรื่องราวของพระนางมารีพรหมจรรย์จากพระคัมภีร์ และมีภาพของนักบุญชายหญิง รูปปั้น ธรรมาสันเทศน์ อ่างล้างบาป รูปแกะสลัก บรรยายเกร็ดประวัติในพระคัมภีร์คริสต์ศาสนา ถือเป็นวัดที่สวยงามและเก่าแก่ที่ควรค่าต่อการเยี่ยมชมเป็นอย่างยิ่ง



อุทยาน ร. 2 ฉายภาพวันวาน ผ่านศิลปวัตถุโบราณ

“อุทยานพระบรมราชานุสรณ์ พระบาทสมเด็จพระพุทธเลิศหล้านภาลัย” หรือ “อุทยาน ร. 2” ตั้งอยู่ริมแม่น้ำแม่กลอง ใกล้กับตลาดน้ำอัมพวา ภายในมีเรือนไทย 5 หลัง ซึ่งใช้เป็นพิพิธภัณฑ์ พระบาท



สมเด็จพระพุทธเลิศหล้านภาลัย แบ่งออกเป็นส่วนต่าง ๆ จัดแสดงศิลปะโบราณ วัตถุสมัยรัตนโกสินทร์ ที่สะท้อนความเป็นอยู่ การดำรงชีวิต และศิลปวัฒนธรรมของชาวไทยสมัยก่อน นอกจากนี้ยังมีโรงละครกลางแจ้งและมีสวนพันธุ์ไม้ในวรรณคดีกว่า 140 ชนิด

วัดบางกะพ้อม ชมประติมากรรมปูนปั้น

“วัดบางกะพ้อม” ตั้งอยู่ที่อำเภออัมพวา ภายในวิหารเก่าได้รับอิทธิพลของสถาปัตยกรรมจีน ไม่มีช่อฟ้า ใบระกา ทางหลัง หน้าบันเป็นลายปูนปั้นแบบจีน ประติมากรรมเข้าเป็นทรงกลม มีปูนปั้นเป็นรูปทวารฝรั่งยืนเฝ้าสองข้างประตู ผนังวิหารที่ปกติมักจะเป็นภาพวาด แต่ที่นี่เป็นงานปูนปั้นนูนสูง นูนต่ำ เรื่องราวพุทธประวัติ มีภาพเขียนสีเสริมในบางส่วน กลางวิหารประดิษฐานรอยพระพุทธรูปจำลองขนาดใหญ่ซ้อนสี่รอยลดหลั่นกันไป สันนิษฐานว่าสร้างในสมัยกรุงธนบุรี พระพุทธรูปรอยที่ซ้อนลึกที่สุดนั้นเป็นไม้ประดับมุก ยังคงหลงเหลือลวดลายงดงามให้เห็น



ชวนชิมริมทาง

สมุทรสงคราม เมืองแห่งสายน้ำที่มากด้วยสีสันของการท่องเที่ยว รวมไปถึงอาหารการกินที่มีให้เลือกหลากหลาย โดยเฉพาะอาหารทะเลสดส่งตรงจากทะเลอันแสนสมบูรณ์



ที่ตำบลยี่สารมีร้านอาหารเก่าแก่อย่าง “ร้านคุณจำ” โดดเด่นด้วยจานเด็ดพื้นบ้านเมืองแม่กลอง เช่น น้ำพริกชะคราม แกงส้มชะครามปูไข่ ปลาแดดเดียวทอด ฯลฯ

หากผ่านไปแถวซอยยาโกเบ ริมน้ำแม่กลองมีร้านเด็ดนำชิมอย่าง “ครัวครุฑ” ขึ้นชื่อเรื่องการคิดสรรวัตุดิบชั้นดีจากทะเลมาปรุงเป็นจานอร่อย เช่น ปลาเต้าเตี้ยนึ่งซีอิ้วหอยหลอดผัดฉ่า กรรเชียงปูนึ่ง ฯลฯ

ขณะที่อัมพวาก็มีร้านนำอร่อยมากมาย เช่นร้าน “เจ้าสำราญ” ร้านอาหารบรรยากาศดี ริมแม่น้ำแม่กลองมีจานอร่อยนำชิม เช่น ปลาหูชาเตี้ยะ หมึกผัดกะปิ ฉู่ฉี่ปลาหู ฯลฯ นอกจากนี้ยังมีร้านกาแฟน่ารักอย่างร้าน “เดอะคิทเท่นส์ คีอพี” คาเฟ่น่ารักที่ตกแต่งร้านด้วยรูปแมวละเลียดจับเครื่องตีหมอกกรุ๊ป ชิมขนมรสละมุน หรืออิมท้องกับพิซซ่าหลากหลายรสชาติ

ตัวอย่างร้านอาหารแนะนำ

• ร้านคุณจำ

ที่อยู่ 15/2 ซอยวัดยี่สาร ตำบลยี่สาร อำเภออัมพวา จังหวัดสมุทรสงคราม โทร. 08 1808 2701

• เจ้าสำราญ

ที่อยู่ 14 ถนนพวงสมบูรณ ตำบลอัมพวา อำเภออัมพวา จังหวัดสมุทรสงคราม โทร. 0 3475 1811, 09 9242 6566

• ครัวครุฑ

ที่อยู่ 70 ซอยยาโกเบ 1 ถนนราษฎร์ประสิทธิ์ ตำบลแม่กลอง อำเภอเมืองฯ จังหวัดสมุทรสงคราม โทร. 0 3472 3226, 08 1571 8077, 08 5830 6963

• เดอะคิทเท่นส์ คีอพี

ที่อยู่ 2/1 หมู่ 7 ตำบลแควอ้อม อำเภออัมพวา จังหวัดสมุทรสงคราม โทร. 08 8882 5464, 09 9971 7347

พักสบายสไตล์คุณ

สมุทรสงคราม เมืองแห่งสายน้ำ มากด้วยเสน่ห์ของสถานที่ท่องเที่ยว ทั้งวัดวาอาราม ตลาดน้ำ รวมถึงภาพความงามของวิถีชีวิตผู้คนที่น่ามาเยือน

แม้จะเป็นเมืองใกล้กรุง ทว่านักเดินทางหลายคนต่างก็ต้องการมาพักผ่อนในเมืองเล็ก ๆ แห่งนี้ ที่อำเภอเมืองฯ “โพนเวิลด์ อัมพวา เดอะ โลกัล เรสซิเดนซ์” บ้านพักน่ารัก ตกแต่งสไตล์ร่วมสมัย ให้อารมณ์อบอุ่น มีมุมเก๋ ๆ ให้ถ่ายภาพมากมาย “เดอะเกรซ อัมพวา” ห้องพักเน้นความเรียบหรู นอนสบาย ท่ามกลางบรรยากาศของแม่น้ำแม่กลองที่ไหลผ่านแสนสงบงาม

ขณะที่อัมพวาก็มีที่พักให้เลือกหลากหลายสไตล์ เช่น “อาร์เดีย รีสอร์ท พูลวิลล่า” ที่พักสวยสงบ เน้นความเป็นส่วนตัว ห้องพักตกแต่งทันสมัย เรียบง่าย ดูดี มีสิ่งอำนวยความสะดวกครบครัน สามารถเดินไปตลาดน้ำอัมพวาได้อย่างสะดวก “อัมพวาน่านอน โฮเทล แอนด์ สปา” บุติกโฮเทลน่ารัก โดดเด่นด้วยการตกแต่งสไตล์ทันสมัย เน้นความโปร่งโล่ง สว่าง สะอาด สงบ พร้อมกิจกรรมที่น่าสนใจอีกมากมาย



ตัวอย่างที่พักแนะนำ

• โพนเวิลด์ อัมพวา เดอะ โลกัล เรสซิเดนซ์
ที่อยู่ 99/9 หมู่ 7 ตำบลบ้านปรก อำเภอเมืองฯ จังหวัดสมุทรสงคราม โทร. 0 3471 1992, 09 2505 9992

• เดอะเกรซ อัมพวา
ที่อยู่ 26 หมู่ 8 ตำบลบ้านปรก อำเภอเมืองฯ จังหวัดสมุทรสงคราม โทร. 0 3471 2244, 08 9891 6802, 08 6365 9522

• อาร์เดีย รีสอร์ท พูลวิลล่า
ที่อยู่ 239/7 ถนนคลองอัมพวา ตำบลอัมพวา อำเภออัมพวา จังหวัดสมุทรสงคราม โทร. 0 3412 2200, 08 1880 7978

• อัมพวาน่านอน โฮเทล แอนด์ สปา
ที่อยู่ 96 ถนนประชาเศรษฐ ตำบลอัมพวา อำเภออัมพวา จังหวัดสมุทรสงคราม โทร. 0 3475 2111, 08 2444 2111

จับจ่ายรายทาง

หากพูดถึงเมืองแม่กลอง หลายคนคงนึกถึงแหล่งท่องเที่ยวยอดฮิตอย่างตลาดน้ำอัมพวา ที่มากมายไปด้วยของกินและของที่ระลึก ไม่เพียงเท่านั้นเมืองแม่กลองยังมีสินค้าอันเกิดจากภูมิปัญญาพื้นถิ่นของชุมชนดั้งเดิมหลายชุมชน

ชุมชนยี่สาร อำเภออัมพวา เป็นชุมชนเก่าแก่ใกล้กับปากอ่าวไทย เดิมชาวบ้านมีอาชีพเผาถ่าน จึงล่องนำฟ้ามาย้อมสีธรรมชาติจากต้นไม้ในป่าโกงกาง เช่น สีน้ำตาลจากต้นตะบูนและต้นโปรง เพื่อให้มีสีเข้มขึ้นสามารถสวมใส่เวลาเผาถ่านได้โดยไม่แฉะมาก และนี่คือแรงบันดาลใจของ “กลุ่มเปลือกไม้บ้านเขยี่สาร” อำเภออัมพวา ที่นำฟ้ามัดย้อมจากสีธรรมชาติ โดยใช้พืชพรรณที่หาได้ง่ายในท้องถิ่นและจากป่าชายเลนมาย้อมสี เพิ่มเทคนิคด้วยการมัดย้อมเพื่อให้ฟ้ามียลวดลายสวยงาม นำมาใช้

เครื่องถ้วยชามเบญจรงค์ของ “ปิ่นสุวรรณเบญจรงค์” อำเภออัมพวา มีลักษณะเด่นอยู่ที่ลวดลายเลียนแบบจากเครื่องเบญจรงค์โบราณ มีทั้งขนาดปกติสำหรับใช้ทั่วไปและขนาดเล็กสำหรับสะสม

ชุมชนคลองโคน อำเภอเมืองฯ เป็นแหล่งผลิตและจำหน่ายกะปิที่ขึ้นชื่อของสมุทรสงคราม ทำจากเคยตาแท้ ๆ กลิ่นหอม รสเค็มกำลังดี หากซื้อกะปิคลองโคนได้ภายในชุมชนและในตลาดสดแม่กลอง

ปลาหูแม่กลองก็เป็นของฝากที่พลาดไม่ได้ ช่วงฤดูหนาวชาวประมงแม่กลองจะจับปลาหูได้มากที่สุด หากซื้อได้ที่ตลาดสดแม่กลอง ส่วนลิ้นจี่พันธุ์ค่อมคือผลไม้เด่นของอำเภออัมพวา มีรสหวานติดฝาดเล็กน้อย กลิ่นหอม เนื้อหนาแห้งกรอบ หากซื้อได้ตามสวนลิ้นจี่ในอำเภออัมพวา เช่นเดียวกับน้ำตาลมะพร้าว รสหวานหอมกลมกล่อม แหล่งผลิตอยู่ในบริเวณสองข้างทางถนนสายสมุทรสงคราม-บางแพ

ตัวอย่างร้านแนะนำจับจ่าย

• กลุ่มเปลือกไม้บ้านเขยี่สาร อำเภออัมพวา
จำหน่ายฟ้ามัดย้อมสีธรรมชาติ โทร. 0 3476 3062

• ปิ่นสุวรรณเบญจรงค์ อำเภออัมพวา
จำหน่ายเครื่องเบญจรงค์ โทร. 0 3475 1322

สมุทรสาคร



สมุทรสาคร หรือในอดีตมีชื่อว่า เมืองสาครบุรี เป็นเมืองเก่าแก่ที่ตั้งอยู่ตรงปากแม่น้ำท่าจีนที่มีประวัติศาสตร์ยาวนาน มีผู้คนหลากหลายเชื้อชาติและวัฒนธรรมอาศัยอยู่ร่วมกันอย่างกลมกลืน เป็นเมืองท่าหลักกรุงเทพฯ และเป็นเมืองชายทะเลซึ่งเป็นแหล่งประมงที่สำคัญยิ่งของประเทศ มีแหล่งท่องเที่ยวให้ไปเยือนมากมาย



ท่องเที่ยวลึกลับ

วัดสุทธาวตาราราม (วัดช่องลม)
วัดคู่มือสมุทรสาคร

“วัดสุทธาวตาราราม (วัดช่องลม)” ตั้งอยู่ในบริเวณปากอ่าวสมุทรสาครมองเห็นทิวทัศน์ปากแม่น้ำท่าจีนได้สวยงาม เป็นวัดสำคัญคู่บ้านคู่มือเมืองของจังหวัดสมุทรสาคร ด้านหน้าวัดมีพระบรมราชานุสาวรีย์พระบาทสมเด็จพระจุลจอมเกล้าเจ้าอยู่หัวประดิษฐานอยู่ สร้างขึ้นเพื่อเฉลิมพระเกียรติที่พระองค์เสด็จพระราชดำเนินมายังท่าฉลอม และทรงตั้งท่าฉลอมเป็นสุขาภิบาลแห่งแรกของประเทศไทย



ความโดดเด่นที่ไม่เหมือนใครอีกอย่างคือ มีนกแอ่นนับพันตัวที่ทำรังและอาศัยอยู่ตามช่องว่างของลวดลายแกะสลักเหมือนผนังด้านหลังและช่องเหนือฝ้าเพดานของวิหารหลวงปู่แก้ว (พระราชนิพนธ์) นกแอ่นเหล่านี้อาศัยอยู่ในวัด ไม่ยอมไปไหนมานานนับสิบปี

วัดโครกกราก พระประธานใส่แว่นตา

“วัดโครกกราก” ตั้งอยู่ริมแม่น้ำท่าจีน ที่ตำบลโครกกราก อำเภอเมืองฯ ฝั่งมหาชัย เป็นวัดเก่าแก่สมัยรัตนโกสินทร์ตอนต้น พระประธานในโบสถ์เป็นพระพุทธรูปศิลาแดง ปางมารวิชัย มีความแตกต่างจากพระประธานทั่วไป คือพระใส่แว่นตาดำ เป็นความเชื่อที่เกิดขึ้นในอดีต เมื่อชาวบ้านเป็นโรคตาแดงกันทั้งหมู่บ้าน จึงพากันมาบนบานว่าถ้าหายจากโรคนี้จะมาปิดทองที่ตาพระประธาน ปรากฏว่าทุกคนอาการดีขึ้นในไม่ช้า ชาวบ้านจึงพากันมาปิดทองที่ตาองค์พระ พระครูธรรมสาคร เจ้าอาวาสวัดโครกกรากในสมัยนั้นหาอุบายที่จะไม่ให้ญาติโยมปิดทองที่ดวงตา จึงนำแว่นตาดำมาใส่ให้กับองค์พระ ชาวบ้านจึงถือเป็นธรรมเนียมนิยม เมื่อมาขอพรและสำเร็จก็จะนำแว่นตาดำมาถวาย





พระกลางน้ำ ณ ศาลากลางทะเลแห่งเมืองสาครบุรี

“พระกลางน้ำ” คือพระพุทธรูปพุทธมหาสมุทร ประดิษฐานอยู่ภายในศาลากลางทะเล ซึ่งตั้งอยู่ ณ ตำบลพันท้ายนรสิงห์ อำเภอเมืองฯ การเดินทางไปถึงต้องนั่งเรือเท่านั้น ลงเรือได้ที่ท่าเรือร้านครัวริมทะเล นอกจากไปกราบพระพุทธรูปมหาสมุทรแล้ว ยังสามารถชมวิถีชีวิตชาวประมงที่ทำฟาร์มหอยแมลงภู่ หากโชคดีในช่วงเดือนธันวาคม-มีนาคม อาจจะได้พบโลมา และเดือนพฤษภาคมถึงช่วงกลางเดือนตุลาคม มีโอกาสพบบาปรูตาออกหาอาหารอีกด้วย



วัดใหญ่จอมปราสาท ชมประตูไม้แกะสลัก อันงดงามวิจิตร

“วัดใหญ่จอมปราสาท” ตั้งอยู่ริมแม่น้ำท่าจีน อำเภอเมืองฯ สร้างมาแต่ครั้งสมัยอยุธยา ที่วัดนี้มีพระอุโบสถสวยงาม โดยเฉพาะงานแกะสลักบานประตูเป็นลวดลายพันธุ์พฤกษาและสิ่งสารพัดต่าง ๆ ที่มีความงดงามวิจิตรบรรจงมาก ลักษณะลวดลายมีอิทธิพลของศิลปะจีนผสมผสานอยู่ด้วย เป็นงานศิลปะทรงคุณค่าโดยฝีมือช่างโบราณ นอกจากนี้ บานหน้าต่างด้านละ 6 บาน ยังแกะสลักเป็นลวดลายต้นไม้ภูเขา รูปสัตว์ และบุคคล อย่างสวยงามเช่นกัน

ตลาดมหาชัย-ท่าฉลอม เที่ยวตลาดท่องเที่ยวเก่า

“ตลาดมหาชัย” ตั้งอยู่ริมฝั่งแม่น้ำท่าจีนในตัวเมืองสมุทรสาคร อยู่ตรงข้ามกับท่าฉลอม ตลาดเริ่มคึกคักตั้งแต่เวลา 22.00 นาฬิกา โดยมีพ่อค้าแม่ค้าเข้ามาซื้อขายอาหารทะเลสด ๆ กัน และอีกช่วงก็คือเวลา 05.00 นาฬิกา ซึ่งจะคึกคักไปจนสาย ส่วนของแแห่งนั้น มีจำหน่ายตลอดทั้งวัน จากตลาดมหาชัยสามารถนั่งเรือข้ามฟากไปที่ “ท่าฉลอม” ย่านการค้าเก่าแก่ที่ครั้งหนึ่งเคยรุ่งเรือง การมาเที่ยวท่าฉลอมอย่างเข้าถึงชุมชน คือนั่งสามล้อเที่ยวชมไปจนถึงสถานีรถไฟบ้านแหลม ซึ่งเป็นจุดเริ่มต้นของเส้นทางรถไฟสายบ้านแหลม-แม่กลอง

ชวนชิมริมทาง

สมุทรสาครเป็นเมืองชายทะเลและเป็นที่ตั้งของตลาดกลางค้าส่งอาหารทะเล จึงเป็นเมืองที่เต็มไปด้วยร้านอาหารทะเล รวมถึงยังมีผลไม้สดจากสวนและอาหารดาวหวานต่าง ๆ ที่มีเคล็ดลับเฉพาะตามแบบอาหารภาคกลางโบราณ



อำเภอเมืองฯ หรือที่เรียกกันว่ามหาชัย มีร้านอาหารทะเลเด่น ๆ มากมาย แถบตำบลบ้านบ่อ “ร้านลมทะเล” เป็นร้านบรรยากาศดี เมนูเด็ดคือกุ้งเผาตัวโต ฉูฉี่ปลาทุ กุ้งผัดต้นหอม ปูหลน ไข่ปูม้าซันต์ที่ทำกันสด ๆ จากป่าชายเลน “ร้านครัวริมทะเลกระซำขาว” เป็นอีกร้านที่เต็มไปด้วยอาหารรสชาติดีเยี่ยม เช่น ปลากระพงทอดน้ำปลาเนื้อแน่นหวาน ยำทะเล ปลาเก๋าราดพริกสกลมกล่อม “ร้านครัวพงศ์ทิพย์” เป็นร้านอร่อยแถบบ้านบ่อพันท้ายนรสิงห์ แนะนำกุ้งผัดพริกชี้หนู ปูไข่แกงควั่นหอมไม่คอง ฉูฉี่ทั้งปูและปลารสชาติอร่อย หอมเครื่องแกง

ในตลาดมหาชัยเป็นย่านร้านอาหารจานเดียวอร่อย ๆ “ร้านเป็งโกชนา” หรือที่คนมหาชัยเรียกว่า “ร้านข้าวต้มเป็ง” ตั้งอยู่ใกล้สถานีรถไฟมหาชัย ขายข้าวต้มปลา ข้าวต้มเบ็ด ข้าวต้มหมูสับ และข้าวต้มทะเล มีข้าวแห้งเป็นสูตรเฉพาะปรุงเหมือนข้าวต้มเครื่องทุกอย่าง แต่ไม่ใส่น้ำ กินกับพริกน้ำส้มเข้ากันเป็นอย่างดี

ตัวอย่างร้านอาหารแนะนำ

- **ร้านลมทะเล**
ที่อยู่ 19/6 หมู่ 1 ตำบลบ้านบ่อ
อำเภอเมืองฯ จังหวัดสมุทรสาคร
โทร. 0 3484 5252, 08 1820 0618
- **ร้านครัวริมทะเล กระซำขาว**
ที่อยู่ 72 หมู่ 2 ตำบลบ้านบ่อ
อำเภอเมืองฯ จังหวัดสมุทรสาคร
โทร. 08 7811 8645

- **ร้านครัวพงศ์ทิพย์**
ที่อยู่ 105//3 หมู่ 4 ตำบลพันท้ายนรสิงห์
อำเภอเมืองฯ จังหวัดสมุทรสาคร
โทร. 0 3447 8200
- **ร้านเป็งโกชนา**
ที่อยู่ ถนนราษฎร์บริรักษ์ ตำบลมหาชัย
อำเภอเมืองฯ จังหวัดสมุทรสาคร
(ใกล้สถานีรถไฟมหาชัย)

พักสบายสไตล์คุณ

สมุทรสาคร เมืองเล็กที่มีประวัติความเป็นมายาวนาน มีสถานที่ท่องเที่ยวที่น่าสนใจ ทั้งวัดวาอาราม โบราณสถาน และป่าชายเลนอันอุดมสมบูรณ์

ที่ใจกลางเมือง “ดิเอท” คืออพาร์ทเมนต์ที่มีห้องพักให้เช้าทั้งแบบรายวันและรายเดือน ภายในห้องโปร่งโล่ง ตกแต่งทันสมัย ให้ความรู้สึกเรียบหรู ดูดี อยู่ไม่ไกลจากร้านอาหาร ร้านสะดวกซื้อ และสถานพยาบาล

สำหรับผู้ที่หลงใหลบ้านริมทะเล “ซาน’เล รีสอร์ท” เป็นบ้านพักหลังเล็กที่ตกแต่งแบบเรียบง่าย เน้นโทนสีขาวให้ความรู้สึกอบอุ่น ท่ามกลางเกลียวคลื่นและร่มเงาของป่าชายเลนเขียวขจี

ขณะที่อำเภอกระทุ่มแบน “จอลลี่สวีท แอนด์ สปา เพชรเกษม” ห้องพักกว้างขวาง เน้นการตกแต่งที่ทันสมัย พร้อมสิ่งอำนวยความสะดวกครบครัน นอกจากนั้นยังมีภัตตาคารอาหารจีนเหมยหยวนให้ได้ลิ้มลองอาหารรสเลิศก่อนไปผ่อนคลายความเหนื่อยล้าที่รักษากายสปา

จับจ่ายรายทาง

สมุทรสาครมีพื้นที่บางส่วนติดทะเลเหมาะแก่การทำประมง และบางส่วนเป็นที่ราบลุ่ม เหมาะแก่การทำสวนผลไม้ ดังนั้น ของฝากจากเมืองสมุทรสาครจึงมีทั้งอาหารทะเลและผลไม้นานาชนิด อย่างไรก็ตาม ยังมีของฝากประเภทงานศิลปหัตถกรรมอยู่บ้าง เช่น เครื่องเบญจรงค์

“หมู่บ้านเบญจรงค์ดอนไถ่” อำเภอกระทุ่มแบน เป็นแหล่งผลิตและจำหน่ายเครื่องเบญจรงค์ฝีมือประณีต นอกจากเลือกซื้อ นักท่องเที่ยวยังสามารถชมขั้นตอนการผลิตได้ด้วย เอกลักษณ์ของเครื่องเบญจรงค์ดอนไถ่ อยู่ที่ลายเส้นคมชัด สม่ำเสมอ ลวดลายที่เขียนมีทั้งลายโบราณแบบสมัยอยุธยา รัตนโกสินทร์ และลายสมัยใหม่ที่ดัดแปลงจากลายโบราณ รวมทั้งลายเกี่ยวกับพุทธประวัติและวิถีไทย

ของฝากจากสมุทรสาครส่วนใหญ่เป็นของกิน เช่น อาหารทะเลแปรรูป เพราะสมุทรสาครคือศูนย์กลางอาหารทะเลแหล่งใหญ่ของประเทศไทย แหล่งซื้ออยู่ที่ตลาดมหาชัย ซึ่งมีทั้งอาหารทะเลสดและแห้ง

ในอำเภอบ้านแพ้วมีผลไม้ที่ขึ้นชื่อ คือองุ่นพันธุ์ไวท์ทะเลาะกา ผลสีเขียว และพันธุ์คาร์ดินัล ผลสีดำ ฝรั่งเศส แก้วมังกร ลำไยพันธุ์พื้นเมือง ซึ่งมีลักษณะพิเศษคือเนื้อแห้งและรสหวานจัด มะพร้าวน้ำหอม มะม่วงพันธุ์ทวาย เหมาะสำหรับกินสุก

“ลอดช่องไทยวัดเจษฯ” ลอดช่องชื่อดังที่ผลิตมานานจนเป็นที่รู้จัก มีเอกลักษณ์ คือ ตัวลอดช่องทำจากแป้งข้าวเจ้า เป็นเส้นเรียวยาว น้ำกะทิลอดช่องรสชาติไม่หวานจัด

น้ำหวานทางจระเข้ ยี่ห้อ “น้ำหนึ่ง” ผลิตโดย “วิสาหกิจชุมชนกลุ่มแม่บ้านหลักสอง” อำเภอบ้านแพ้ว ได้รับความนิยมในหมู่คนรักสุขภาพ เพราะไม่ใส่สารกันบูด รสชาติดี มีกลิ่นหอม



ตัวอย่างร้านแนะนำจับจ่าย

- **แดงเบญจรงค์** อำเภอกระทุ่มแบน
จำหน่ายเครื่องเบญจรงค์ดอนไถ่
โทร. 0 3447 3471, 08 3076 7807
- **ลอดช่องไทยวัดเจษฯ** อำเภอเมืองฯ
จำหน่ายลอดช่อง
โทร. 09 1754 0161, 09 5446 4293,
09 5445 4532
- **วิสาหกิจชุมชนกลุ่มแม่บ้านหลักสอง**
อำเภอบ้านแพ้ว
จำหน่ายน้ำหวานทางจระเข้พร้อมดื่ม
โทร. 08 9024 8295

ตัวอย่างที่พักแนะนำ

- **ดิเอท**
ที่อยู่ 1300/888 ถนนนราชนาธิปไตย
ตำบลมหาชัย อำเภอเมืองฯ
จังหวัดสมุทรสาคร
โทร. 0 3442 5800, 09 2470 2888
- **ซาน’เล รีสอร์ท**
ที่อยู่ 39 หมู่ 8 ตำบลพันท้ายนรสิงห์
อำเภอเมืองฯ จังหวัดสมุทรสาคร
โทร. 0 3441 0576, 08 1641 7191
- **จอลลี่สวีท แอนด์ สปา เพชรเกษม**
ที่อยู่ 113/2 หมู่ 11 ถนนเพชรเกษม
อำเภอกระทุ่มแบน จังหวัดสมุทรสาคร
โทร. 0 2408 7701 ต่อ 0





สุขกลางใจ ใกล้แค่เอื้อม



กรุงเทพฯ

นิทรรศน์รัตนโกสินทร์

ย้อนรอยไปเรียนรู้ประวัติศาสตร์
ครั้งสถาปนากรุงจนเป็น "กรุงเทพมหานคร"
ในปัจจุบัน ผ่านสื่อผสมอย่างตื่นตาตื่นใจ

แทมบูร์

วัดเล่งเน่ยยี่ 2

วัดมหายานที่ดังมาอลังการ
เหนือจินตนาการ แหล่งรวมของงาน
ศิลปะแบบจีนอันทรงคุณค่า

ปทุมธานี

พิพิธภัณฑ์วิทยาศาสตร์

แหล่งรวบรวมความรู้ความก้าวหน้า
ทางวิทยาศาสตร์ด้วยเทคโนโลยี
ล้ำยุคทันสมัยให้เป็นขุมปัญญา
แห่งการเรียนรู้คู่เด็กไทย

พระนครศรีอยุธยา

เมืองเก่าอยุธยา

เมืองหลวงอันรุ่งเรือง แม้จะผ่าน
ไปแล้ว 700 ปี แต่ความงาม
ยังคงอยู่เหนือกาลเวลา
จนกลายเป็นมรดกโลก

อ่างทอง

พระนอนวัดขุนอินทประมูล

พระนอนกลางแจ้งที่มีขนาดยาวที่สุด
ในประเทศไทย มากด้วยพลัง
แห่งความศรัทธาและความตื่นตาตื่นใจ
แก่ทุกคนที่ได้มาเยือน

สิงห์บุรี

วัดโทร

พระอุโบสถเก่าแก่ที่มีสัญลักษณ์ต้นโทร
ที่โอบล้อมโบสถ์ไว้ ราวกับจะไม่มีวัน
แยกจากกัน แม้กาลเวลาจะล่วงเลย
มานับร้อยปี

ชัยนาท

หุ่นฟางนก

ภูมิปัญญาชาวบ้านที่รู้จักเอาฟาง
จากท้องนามารังสรรค์เป็นงานศิลป์ยิ่งใหญ่
จนใคร่รู้จักกันดีว่าเมืองนี้ขึ้นชื่อเรื่อง
หุ่นฟางนก

ลพบุรี

ทุ่งทานตะวัน

เมื่อลมหนาวมาเยือนท้องทุ่งลพบุรี
บริเวณราบแถบเขาจีนแล จะแปรสภาพ
เป็นพรมสีเหลืองอร่ามขนาดใหญ่
ใคร ๆ รู้จักกันว่าทุ่งทานตะวันใกล้กรุง
ที่สวยงามที่สุด

สระบุรี

ตักบาตรดอกไม้

ประเพณีที่คนท้องถิ่นยึดถือปฏิบัติ
มาช้านานจนเกิดเป็นวัฒนธรรมยิ่งใหญ่
ในทุกเทศกาลเข้าพรรษาที่พุทธศาสนิกชน
พากันเอาดอกไม้พรรษามาใส่บาตร
ถวายพระ

สุพรรณบุรี

ตลาดสามชุก

ตลาดร้อยปีของดีเมืองสุพรรณฯ
คลาสสิกกับอาคารไม้โบราณ
วิถีชีวิตดั้งเดิม โอชารสกับต้นตำรับ
สไตล์เจ้าเก่ามากมายหลากหลาย

นครปฐม

พระราชวังสนามจันทร์

หมู่พระที่นั่งและพระตำหนักงดงาม
ยิ่งใหญ่ด้วยสถาปัตยกรรมทั้งแบบไทย
และตะวันตก มีอนุสาวรีย์ย่าเหล
สุนัขแสนรู้คู่กับพระราชวังแห่งเดียว
ในประเทศไทย

กาญจนบุรี

ทางรถไฟสายมรณะ

นั่งรถไฟสายเก่าลัดเลาะผ่านโค้งมรณะ
เล่นไปตามเชิงผาเสียดลำน้ำ
แควน้อยอันงดงาม

ราชบุรี

วัดเขาช่องพราน

แหล่งพำนักอาศัยของค้างคาว
จำนวนมากไม่ถ้วน ทุกยามเย็นจะพากัน
บินออกไปหาอาหารเป็นทางยาว
ไกลสุดสายตาน้ำอัสจรรย์

เพชรบุรี

เขาพะเนินทุ่ง

ขุนเขาที่โอบล้อมไว้ด้วยป่าดงดิบ
ต้นแม่น้ำเพชรบุรี เป็นแหล่งพืชพันธุ์
สัตว์ป่าหายาก และเป็นแหล่งชม
ทะเลหมอกที่ใครก็ใฝ่ฝันจะได้ไปเยือน

ประจวบคีรีขันธ์

บึงบัวสามร้อยยอด

พื้นที่ชุ่มน้ำขนาดใหญ่เคียงข้างขุนเขา
หินปูนสามร้อยยอด แหล่งรวมสรรพชีวิต
โดยเฉพาะเหล่านกน้ำนานาชนิด
และไม้พืชนานาพันธุ์

สมุทรสงคราม

อุทยาน ร.2

อาคารทรงไทยที่ประดิษฐานพระบรมรูป
รัชกาลที่ 2 การจัดแสดงโบราณวัตถุ
สมัยรัตนโกสินทร์ โรงละครกลางแจ้ง
และสวนพันธุ์ไม้ในวรรณคดี

สมุทรสาคร

ตลาดแก้มหาชัย

ชุมชนริมฝั่งแม่น้ำท่าจีน แหล่งแห่งวิถีชีวิต
ของผู้คนที่ผูกพันกับสายน้ำและ
ท้องทะเลอ่าวไทยมายาวนาน
หลายชั่วอายุคน

ททท. สำนักงานภาคกลาง

- **ททท. สำนักงานกรุงเทพมหานคร** พื้นที่รับผิดชอบ กรุงเทพฯ ปทุมธานี นนทบุรี
ที่อยู่ 48/11 ปรีชาคอมเพล็กซ์ อาคาร D2 ชั้น 8 ถนนรัชดาภิเษก
แขวงสามเสนนอก เขตห้วยขวาง กรุงเทพมหานคร 10310
โทรศัพท์ 0 2276 2720-1
โทรสาร 0 2276 2722
อีเมล tatbangkok@tat.or.th
- **ททท. สำนักงานสมุทรสงคราม** พื้นที่รับผิดชอบ สมุทรสงคราม สมุทรสาคร
ที่อยู่ 150/ 8-9 ถ.สมุทรสงคราม-บางแพ ต.อัมพวา อ.อัมพวา
จ.สมุทรสงคราม 75110
โทรศัพท์ 0 3475 2847-8
โทรสาร 0 3475 2846
อีเมล tatsmsk@tat.or.th
- **ททท. สำนักงานประจวบคีรีขันธ์** พื้นที่รับผิดชอบ ประจวบคีรีขันธ์
ที่อยู่ 39/9 ถ.เพชรเกษม ต.หัวหิน อ.เมืองฯ จ.ประจวบคีรีขันธ์ 77110
โทรศัพท์ 0 3251 3885
โทรสาร 0 3251 3898
อีเมล tatprachuap@tat.or.th
- **ททท. สำนักงานกาญจนบุรี** พื้นที่รับผิดชอบ กาญจนบุรี ราชบุรี
ที่อยู่ 14 ถ.แสงชูโต ต.บ้านเหนือ อ.เมืองฯ จ.กาญจนบุรี 71000
โทรศัพท์ 0 3451 1200, 0 3451 2500
โทรสาร 0 3462 3691
อีเมล tatkan@tat.or.th, tourismkan@gmail.com
เว็บไซต์ www.tourismthailand.org/kanchanaburi
- **ททท.สำนักงานเพชรบุรี** พื้นที่รับผิดชอบ เพชรบุรี
ที่อยู่ 500/51 ถ.เพชรเกษม อ.ชะอำ จ.เพชรบุรี 76120
โทรศัพท์ 0 3247 1005-6
โทรสาร 0 3247 1502
อีเมล tatphet@tat.or.th
- **ททท.สำนักงานพระนครศรีอยุธยา** พื้นที่รับผิดชอบ พระนครศรีอยุธยา สระบุรี
ที่อยู่ 108/22 หมู่ 4 ต.ประตูชัย อ.พระนครศรีอยุธยา จ.พระนครศรีอยุธยา 13000
โทรศัพท์ 0 3524 6076-8
โทรสาร 0 3524 6078
อีเมล tatyutya@tat.or.th
- **ททท.สำนักงานสุพรรณบุรี** พื้นที่รับผิดชอบ สุพรรณบุรี นครปฐม
ที่อยู่ 91 ถ.พระพันวษา ต.ท่าพี่เลี้ยง อ.เมืองฯ จ.สุพรรณบุรี 72000
โทรศัพท์ 0 3552 5863-4, 0 3552 5867, 0 3552 5880
โทรสาร 0 3552 5863-4
อีเมล tatsuphan@tat.or.th
- **ททท.สำนักงานลพบุรี** พื้นที่รับผิดชอบ ลพบุรี สิงห์บุรี ชัยนาท อ่างทอง
ที่อยู่ ศาลากลางจังหวัดลพบุรี ถ.นารายณ์มหาราช อ.เมืองฯ จ.ลพบุรี 15000
โทรศัพท์ 0 3677 0096-7
โทรสาร 0 3677 0098
อีเมล tatlobri@tat.or.th



เปิดใจให้มองเห็นความสุขที่อยู่ใกล้ตัว
ไม่ต้องยาก ไม่ต้องเหนื่อย ไม่ต้องเสียเวลา
แค่เดินทางเพียงชั่วคราว ไปดูวิถีชุมชนดั้งเดิม
แต่ปางก่อน แวะวัดวาอารามให้ได้บุญ
ชิมอาหารหลากหลาย พักรับรองยิ้ม สารพัด
มากมายในภาคกลาง ถึงไปเข้าเย็นกลับ
แต่กลับรู้สึกสดชื่นเหมือนเป็นคนใหม่
นี่แหละสุขกลางใจ ใกล้แค่เอื้อม