

สถิติการท่องเที่ยวภายในประเทศภาคเหนือ

ปี 2543



ห้องสมุดการท่องเที่ยว

T15621

ชด
915.93021
กน
2543

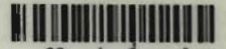

สถิติการท่องเที่ยวภายใน
ประเทศภาคเหนือ ปี 2543



กองสถิติและวิจัย

การท่องเที่ยวแห่งประเทศไทย



เอกสารสำหรับเผยแพร่

กองสถิติและวิจัย

สถิติการท่องเที่ยวภายในประเทศภาคเหนือ

ปี 2543

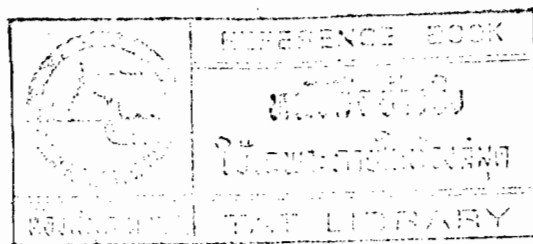

กองสถิติและวิจัย
การท่องเที่ยวแห่งประเทศไทย

สารบัญ

หน้า

บทนำ

ผลการศึกษา

สถิติการท่องเที่ยวภายในประเทศในภาคเหนือ ปี 2543	6
สถิติการท่องเที่ยวในจังหวัดเชียงใหม่ปี 2543	20
สถิติการพักแรมในจังหวัดเชียงใหม่	42
สถิติการท่องเที่ยวในจังหวัดเชียงราย ปี 2543	51
สถิติการพักแรมในจังหวัดเชียงราย	72
สถิติการท่องเที่ยวในจังหวัดแม่ฮ่องสอน ปี 2543	81
สถิติการพักแรมในจังหวัดแม่ฮ่องสอน	102
สถิติการท่องเที่ยวในพิษณุโลก ปี 2543	110
สถิติการพักแรมในจังหวัดพิษณุโลก	131
สถิติการท่องเที่ยวในจังหวัดสุโขทัย ปี 2543	139
สถิติการพักแรมในจังหวัดสุโขทัย	160
สถิติการท่องเที่ยวในจังหวัดตาก ปี 2543	168
สถิติการพักแรมในจังหวัดตาก	189
สถิติการท่องเที่ยวในจังหวัดกำแพงเพชร ปี 2543	197
สถิติการพักแรมในจังหวัดกำแพงเพชร	218
สถิติการท่องเที่ยวในจังหวัดเพชรบูรณ์ ปี 2543	224
สถิติการพักแรมในจังหวัดเพชรบูรณ์	244
สถิติการท่องเที่ยวในจังหวัดลำปาง ปี 2543	251
สถิติการพักแรมในจังหวัดลำปาง	272
สถิติการท่องเที่ยวในจังหวัดพะเยา ปี 2543	278
สถิติการพักแรมในจังหวัดพะเยา	299
สถิติการท่องเที่ยวในจังหวัดแพร่ ปี 2543	303
สถิติการพักแรมในจังหวัดแพร่	324
สถิติการท่องเที่ยวในจังหวัดน่าน ปี 2543	329
สถิติการพักแรมในจังหวัดน่าน	350

บทนำ

1. หลักการและเหตุผล

อุตสาหกรรมท่องเที่ยวเป็นอุตสาหกรรมที่ส่งผลกระทบต่อการขยายตัวทั้งด้านเศรษฐกิจและด้านการพัฒนาของประเทศ เนื่องจากอุตสาหกรรมท่องเที่ยวเป็นแหล่งที่มาของเงินตราต่างประเทศนับแสนล้านบาทในแต่ละปี และเป็นอุตสาหกรรมที่ก่อให้เกิดการลงทุน การจ้างงาน และการกระจายรายได้ไปสู่ภูมิภาคของประเทศได้อย่างรวดเร็วและกว้างขวาง ทั้งนี้นอกจากการเดินทางท่องเที่ยวของนักท่องเที่ยวชาวต่างประเทศแล้ว การเดินทางท่องเที่ยวของคนไทยไปยังแหล่งท่องเที่ยวต่างๆ ภายในประเทศก็มีส่วนส่งเสริมการท่องเที่ยวของประเทศได้เป็นอย่างดี ซึ่งสามารถสกัดกั้นการไหลออกของเงินตราไปยังต่างประเทศ ทั้งยังสร้างจิตสำนึกและความภูมิใจในความเป็นไทยของคนในชาติได้อีกหนึ่งด้วย ปัจจุบันหลายๆ ประเทศได้ให้ความสนใจในการส่งเสริมให้ประชาชนเดินทางท่องเที่ยวภายในประเทศของตนเองมากยิ่งขึ้น

การท่องเที่ยวแห่งประเทศไทย ได้เล็งเห็นถึงความสำคัญในเรื่องดังกล่าว จึงได้จัดทำ “โครงการสำรวจสถิติการท่องเที่ยวภายในประเทศปี 2543” เพื่อให้ทราบทิศทางภาวะการท่องเที่ยวภายในประเทศ พฤติกรรมรูปแบบการเดินทาง โครงสร้างการใช้จ่าย ตลอดจนอุปสงค์และอุปทานทางการท่องเที่ยว สำหรับนำมาใช้เป็นฐานข้อมูลประกอบการวิเคราะห์สถานการณ์การท่องเที่ยวภายในประเทศ อันเป็นประโยชน์ต่อการวางแผนในการส่งเสริมและพัฒนาการท่องเที่ยวต่อไป

2. วัตถุประสงค์

1. เพื่อประมาณจำนวนผู้เยี่ยมเยือน ทั้งชาวไทยและชาวต่างประเทศที่เดินทางไปเยือนในแหล่งท่องเที่ยวตามพื้นที่การศึกษา
2. เพื่อให้ทราบลักษณะ โครงสร้างของผู้เยี่ยมเยือน พฤติกรรมการเดินทาง และลักษณะการใช้จ่ายของผู้เยี่ยมเยือน

3. เพื่อรวบรวมข้อมูลด้านอุปสงค์และอุปทานทางการท่องเที่ยวในแต่ละพื้นที่ที่ทำการศึกษา

3. วิธีการศึกษา

1. เก็บรวบรวมข้อมูล จำนวนห้องพัก อัตราการเข้าพักเฉลี่ยของสถานพักแรม และจำนวนผู้เข้าพักแรมในแต่ละแหล่งท่องเที่ยว ของปี 2543

2. ประมาณการจำนวนผู้เยี่ยมชม พฤติกรรมการเดินทาง ลักษณะการใช้จ่าย และรายรับจากการท่องเที่ยวของผู้เยี่ยมชมที่เดินทางไปเยือน ในแต่ละแหล่งท่องเที่ยวหลักตามรายละเอียดที่กำหนดไว้ในขอบเขตการศึกษา โดยใช้ข้อมูลสถิติการพักแรมที่เก็บรวบรวมในปี 2543 และได้ทำการสำรวจสัดส่วนสำหรับนำมาประมาณค่าจากจุดท่องเที่ยว จุดพักแรม และจุดเดินทางออกใหม่ในปี 2543

4. ขอบเขตการศึกษา

การศึกษาครอบคลุมประเด็นต่าง ๆ ดังนี้

4.1 รายละเอียดข้อมูลธุรกิจประเภทสถานที่พักแรม ดังนี้

- จำนวนสถานที่พักแรมและจำนวนห้องพัก
- อัตราการเข้าพักแรม จำแนกตามกลุ่มเป็นรายเดือน
- จำนวนผู้เข้าพักแรมจำแนกตามสัญชาติและกลุ่มสถานที่พักเป็นรายเดือน
- ระยะเวลาพำนักเฉลี่ย จำแนกตามกลุ่มของสถานพักแรม

4.2 ประมาณการจำนวนนักท่องเที่ยวและนักท่องเที่ยว ทั้งชาวไทยและชาวต่างประเทศที่เดินทางมาเยือนจังหวัดพื้นที่ที่กำหนด

4.3 รายละเอียดทั่วไปของนักท่องเที่ยวและนักท่องเที่ยวทั้งชาวไทย และชาวต่างประเทศ คือ ถิ่นที่อยู่ ลักษณะการเดินทาง จำนวนครั้งของการมาเยือน ระยะเวลาพำนักเฉลี่ย อาชีพ อายุและเพศ

4.4 จำนวนผู้เดินทางมาเยือนทั้งชาวไทยและชาวต่างประเทศ จำแนกตามพาหนะเดินทาง คือ เครื่องบิน รถไฟ รถโดยสารประจำทาง รถส่วนบุคคล บริษัทนำเที่ยว และอื่น ๆ

4.5 จำนวนผู้เดินทางมาเยือนทั้งชาวไทยและชาวต่างประเทศ จำแนกตามสถานที่พัก คือ โรงแรม เกสต์เฮาส์ บังกาโล บ้านญาติ/เพื่อน บ้านพักรับรอง และอื่น ๆ

4.6 ค่าใช้จ่ายของนักท่องเที่ยวและนักทัศนาจร ทั้งชาวไทยและชาวต่างประเทศ โดยจำแนกเป็นหมวดค่าใช้จ่ายต่าง ๆ ดังนี้

- ค่าที่พัก
- ค่าอาหารและเครื่องดื่ม
- ค่าบริการเดินทางท่องเที่ยวในจังหวัด
- ค่าซื้อสินค้าและของที่ระลึก
- ค่าใช้จ่ายเพื่อการบันเทิง
- อื่น ๆ

คำนิยามบางคำ

การท่องเที่ยวภายในประเทศ คือ การเดินทางของนักท่องเที่ยว ทั้งชาวไทยและชาวต่างประเทศจากจังหวัดหนึ่งไปยังอีกจังหวัดหนึ่ง โดยมีวัตถุประสงค์ต่าง ๆ ที่ไม่ใช่การไปทำงานประจำ การศึกษาและไม่ใช่คนท้องถิ่น ที่มีภูมิลำเนาหรือทำงานประจำหรือศึกษาอยู่ที่จังหวัดที่เดินทางไป

ผู้เยี่ยมเยือน คือ บุคคลที่เดินทางไปยังสถานที่ ซึ่งมีโชถิ่นพำนักถาวรของตนเอง เป็นการชั่วคราว โดยมีวัตถุประสงค์เพื่อพักผ่อน เยี่ยมญาติมิตร ศึกษาหาความรู้ การกีฬา การศาสนา ติดต่อธุรกิจ การประชุม การรักษาสุขภาพ หรือเพื่อประกอบภารกิจใด ๆ โดยมิได้รับค่าจ้างในการดังกล่าวนั้น แบ่งเป็น 2 ประเภทคือ ผู้เยี่ยมเยือนที่ค้างคืน กับผู้เยี่ยมเยือนที่ไม่ค้างคืน

นักท่องเที่ยว คือ ผู้ที่เดินทางไปเยือนจังหวัดนั้น โดยวัตถุประสงค์ต่าง ๆ ที่ไม่ใช่การไปทำงานประจำ การศึกษา และไม่ใช่คนท้องถิ่นที่มีภูมิลำเนาหรือศึกษาอยู่ที่จังหวัดนั้น ทั้งนี้ต้องพักค้างคืนอย่างน้อย 1 คืน

นักทัศนอาจร คือ ผู้เยี่ยมเยือนที่ไม่พักค้างคืน

ที่พักแรม คือ สถานที่ที่นักท่องเที่ยวใช้พักระหว่างเดินทาง ซึ่งอาจจำแนกเป็นประเภทต่าง ๆ ตามลักษณะการใช้

- โรงแรม คือ ที่พักแรมที่สร้างขึ้นเฉพาะและแบ่งเป็นห้องพัก มีสิ่งอำนวยความสะดวกแก่นักเดินทาง และเก็บค่าเช่าเป็นรายห้อง

- เกสต์เฮ้าส์ คือ บ้านที่ดัดแปลงหรือสร้างขึ้นและแบ่งห้องเป็นที่พักแรม โดยเก็บค่าเช่า

- บังกาโล คือ ที่พักแรมที่กลุ่มบุคคลหรือสถาบันจัดไว้เพื่อให้นักท่องเที่ยว โดยเก็บค่าเช่า

- รีสอร์ท คือ ที่พักที่มีลักษณะห้องพักเป็นหลัง ๆ มีบริเวณแวดล้อมด้วยธรรมชาติ

- บ้านรับรอง คือ ที่พักหน่วยราชการ บริษัท หรือเอกชนจัดไว้เพื่อใช้รับรองหรือพักผ่อน โดยไม่เก็บค่าเช่า

- บ้านญาติหรือบ้านเพื่อน คือ บ้านญาติมิตรของนักท่องเที่ยวที่จัดให้เป็นที่พักแรม โดยไม่เก็บค่าเช่า

- โมเต็ล คือ ที่พักที่สร้างขึ้นเฉพาะ โดยเก็บค่าเช่า มีห้องพักแต่ละห้อง หรือมีห้องพักส่วนหนึ่งที่มีลักษณะและการใช้สอยเช่นเดียวกับโรงแรม

- รถโดยสารประจำทาง คือ รถที่ใช้ขนส่งผู้โดยสารตามเส้นทางที่กำหนดค่าบริการเป็นรายบุคคล และมีที่นั่งเกินกว่า 7 คนขึ้นไป ทั้งที่มีเครื่องปรับอากาศและไม่มีเครื่องปรับอากาศ

- รถบริการนำเที่ยว คือ รถที่ใช้บริการท่องเที่ยว ซึ่งจัดกำหนดการไว้ล่วงหน้ามีการเก็บค่าบริการเป็นรายบุคคลในลักษณะเหม่าจ่าย และมีที่นั่งเกินกว่า 7 คนขึ้นไป

- รถยนต์ส่วนบุคคล คือรถยนต์ส่วนตัวของนักเดินทาง หรือรถยนต์ของหน่วยราชการ หรือเอกชน ที่นักเดินทางใช้โดยไม่มีอัตราค่าบริการ มีขนาดและลักษณะใดก็ได้

ระยะเวลาพำนักเฉลี่ย คือ ระยะเวลาที่นักท่องเที่ยวคนหนึ่ง ๆ ใช้ท่องเที่ยว ณ สถานที่หนึ่งในการเดินทางแต่ละครั้ง โดยนับเป็นวันที่ค้างคืน

ห้องพักที่ขายได้ คือ จำนวนห้องของที่พักรวมที่มีผู้เข้าพักในช่วงหนึ่ง

อัตราการเข้าพัก คือ อัตราร้อยละของจำนวนคืนพักต่อผลคูณของห้องพัก กับจำนวนวันในระยะหนึ่ง โดยมีสูตรการคำนวณดังนี้

$$\text{อัตราการเข้าพัก 1 ปี} = \frac{\text{จำนวนคืนพักตลอดปี} \times 100}{365 \times \text{จำนวนห้องพักทั้งหมด}}$$

สถานพักรวมกลุ่มต่าง ๆ คือ การแบ่งกลุ่มของสถานพักรวม เป็นการจัดกลุ่มเพื่อใช้ประโยชน์ทางการสถิติเท่านั้น ไม่ได้ถือตามมาตรฐานสากล และมีได้เป็นการจัดระดับของสถานพักรวมเหล่านั้น

กลุ่ม 1 หมายถึง	ราคาตั้งแต่ 2,500 บาทขึ้นไป
กลุ่ม 2 หมายถึง	ราคาตั้งแต่ 1,500 - 2,499 บาท
กลุ่ม 3 หมายถึง	ราคาตั้งแต่ 1,000 - 1,499 บาท
กลุ่ม 4 หมายถึง	ราคาตั้งแต่ 500 - 999 บาท
กลุ่ม 5 หมายถึง	ราคาต่ำกว่า 500 บาท

หมายเหตุ : ใช้ราคาต่ำสุดของราคาประกาศขาย (Rack Rate) เป็นเกณฑ์ในการจัดแบ่งกลุ่ม

งานสถิติ
กองสถิติและวิจัย
การท่องเที่ยวแห่งประเทศไทย
มิถุนายน 2544

ผลการศึกษา

การกระจายการเดินทางท่องเที่ยวในภาคเหนือ ปี 2543

การกระจายตัวการเดินทางท่องเที่ยวในภาคเหนือมีจำนวนการเดินทาง 11,157,097 คน มีแนวโน้มการขยายตัวลดลงจากปีที่ผ่านมาร้อยละ 4.43 โดยเฉพาะการเดินทางที่มีการค้างคืน(นักท่องเที่ยว) ในขณะที่การเดินทางแบบวันเดียวมีแนวโน้มการขยายสูงถึงร้อยละ 43.59 โดยเฉพาะในแหล่งท่องเที่ยวระดับรองของภูมิภาคนี้ หากพิจารณาการเดินทางท่องเที่ยวระหว่างคนไทยและชาวต่างประเทศพบว่า การกระจายตัวของการเดินทางของคนไทยมีอัตราการขยายตัวในทิศทางตรงกันข้าม กล่าวคือคนไทยมีจำนวนการเดินทางท่องเที่ยวจำนวน 8,251,090 คน มีอัตราการขยายตัวลดลงในอัตรา ร้อยละ 8.61 โดยเฉพาะในแหล่งท่องเที่ยวหลักของไทยยกเว้นเชียงใหม่ และเพชรบูรณ์ ในขณะที่ผู้เยี่ยมชมชาวต่างประเทศจำนวน 2,906,007 คน มีอัตราการขยายตัวเพิ่มขึ้น ในระดับสูงถึงร้อยละ 9.83 โดยเฉพาะผู้เยี่ยมชมประเภทไม่ค้างคืนซึ่งมีอัตราการขยายตัวสูงถึงร้อยละ 35.60

การเดินทางท่องเที่ยวแต่ละครั้งผู้เยี่ยมชมมีระยะเวลาพำนักเฉลี่ยในแต่ละพื้นที่ท่องเที่ยวประมาณ 2.81 วัน ก่อให้เกิดคืนพักของนักท่องเที่ยวในภูมิภาคนี้จำนวน 26.02 ล้านคืนพัก มีอัตราลดลงจากปีที่ผ่านมาร้อยละ 6.72 ทั้งนี้ส่วนหนึ่งเป็นผลจากการเปลี่ยนแปลงพฤติกรรมกรรมการท่องเที่ยวของนักท่องเที่ยวในภูมิภาคนี้ โดยมีการท่องเที่ยวแบบวันเดียวมากกว่า

จากจำนวนของนักท่องเที่ยวและคืนพักในแต่ละพื้นที่ เมื่อนำมาคำนวณหารายได้ที่นักท่องเที่ยวใช้จ่ายในแต่ละจังหวัด รวมทั้งสิ้น 57,589.75 ล้านบาท โดยที่นักท่องเที่ยวมีค่าใช้จ่ายเฉลี่ยต่อคนต่อวัน 2,213.64 บาท ส่วนนักท่องเที่ยวมีค่าใช้จ่ายเฉลี่ยต่อคนต่อวันประมาณ 894.67 บาท ก่อให้เกิดรายได้หมุนเวียนในแหล่งท่องเที่ยวรวมเป็นเงิน 2,147.32 ล้านบาท เมื่อรวมรายได้ทั้งหมดที่เกิดจากการท่องเที่ยวภายในประเทศของ

ภูมิภาคนี้ โดยไม่นับรวมค่าใช้จ่ายเดินทางระหว่างจังหวัดรวมเป็นจำนวนเงินทั้งสิ้น 59,737.07 ล้านบาทเพิ่มขึ้นจากปีที่ผ่านมาร้อยละ 5.68

สถานการณ์การพักผ่อนในภาคเหนือ

การขยายตัวของจำนวนห้องพักสำหรับนักท่องเที่ยวในภาคเหนือปี 2543 มีการขยายตัวไม่สูงมากนักเมื่อเทียบกับปีที่ผ่านมาในสัดส่วนร้อยละ 3.40 โดยทุกแหล่งท่องเที่ยวมีอัตราการเข้าพักแรมเฉลี่ยต่ำกว่าร้อยละ 50 ยกเว้นสถานพักผ่อนในจังหวัดพิษณุโลกและสุโขทัย แหล่งท่องเที่ยวที่มีอัตราการเข้าพักแรมต่ำที่สุดคือ ลำปาง เหตุผลอย่างหนึ่งที่ทำให้อัตราการเข้าพักแรมในจังหวัดนี้ลดลงเนื่องจากแหล่งท่องเที่ยวนี้มีระยะทางไม่ไกลจากเชียงใหม่ เชียงราย บวกกับการคมนาคมที่สะดวกมากขึ้น มีการตัดขยายถนนเชื่อมต่อระหว่างจังหวัดเชียงใหม่ ลำพูน พะเยา เชียงรายและตาก ทำให้นักท่องเที่ยวมีการกระจายตัวเข้าไปในแหล่งท่องเที่ยวนี้แบบวันเดียวมากกว่าการค้างคืน

ปี 2543 การขยายตัวของอัตราการเข้าพักแรมในภาคเหนือส่วนใหญ่มีอัตราการขยายตัวอยู่ในภาวะทรงตัว ยกเว้นตาก เพชรบูรณ์ และลำปางซึ่งมีอัตราการขยายตัวลดลง หากพิจารณาถึงจำนวนผู้เข้าพักแรมในสถานพักผ่อนในภูมิภาคนี้ พบว่ามีจำนวนผู้เข้าพักแรมจำนวน 4,817,448 คน โดยผู้ที่เข้าพักแรมส่วนใหญ่ยังคงเป็นตลาดคนไทยมากกว่าตลาดต่างประเทศ

การกระจายตัวการเดินทางภายในประเทศ ปี 2543

ภาคเหนือ

แหล่งท่องเที่ยว	ผู้เยี่ยมชมเยือน		นักท่องเที่ยว		นักท่องเที่ยว	
	จำนวน	Δ (%)	จำนวน	Δ (%)	จำนวน	Δ (%)
รวม	11,157,097	- 4.43	8,756,967	- 12.46	2,400,130	+ 43.59
เชียงใหม่	3,361,764	+ 1.27	3,085,477	+ 0.63	276,287	+ 8.92
เชียงราย	1,122,533	+ 8.50	1,050,838	+ 8.89	71,695	+ 3.11
แม่ฮ่องสอน	193,697	+ 8.53	182,175	+ 8.73	11,522	+ 5.33
พิจิตรโลก	1,911,500	+ 2.91	1,461,038	+ 2.59	450,462	+ 3.98
สุโขทัย	681,103	+ 3.36	446,696	+ 2.90	234,407	+ 4.24
ตาก	573,604	+ 4.06	457,564	+ 4.37	116,040	+ 2.86
กำแพงเพชร	244,926	+ 9.44	176,327	- 0.10	68,599	+ 45.06
เพชรบูรณ์	550,629	+ 1.86	442,620	- 4.53	108,009	+ 40.41
ลำปาง	481,982	+ 0.44	401,683	+ 1.58	80,299	- 4.89
แพร่	683,372	-	299,000	-	384,372	-
น่าน	471,241	-	305,961	-	165,280	-
พะเยา	395,646	-	168,588	-	227,058	-
อื่นๆ	485,100	-	279,000	-	206,100	-

หมายเหตุ * : รวมข้อมูลจังหวัดพิจิตร ลำพูนและอุทัยธานี

การกระจายตัวการเดินทางภายในประเทศ ปี 2543

ภาคเหนือ

แหล่งท่องเที่ยว	ผู้เยี่ยมเยือน		คนไทย		ชาวต่างประเทศ	
	จำนวน	Δ (%)	จำนวน	Δ (%)	จำนวน	Δ (%)
รวม	11,157,097	- 4.43	8,251,090	- 8.61	2,906,007	+ 9.83
เชียงใหม่	3,361,764	+ 1.27	2,001,757	- 0.55	1,360,007	+ 4.06
เชียงราย	1,122,533	+ 8.50	744,585	+ 7.27	377,948	+ 11.01
แม่ฮ่องสอน	193,697	+ 8.53	82,672	+ 7.02	111,025	+ 9.67
พิจิตรโลก	1,911,500	+ 2.91	1,571,167	+ 2.65	340,333	+ 4.12
สุโขทัย	681,103	+ 3.36	345,146	+ 3.43	335,957	+ 3.28
ตาก	573,604	+ 4.06	538,659	+ 3.74	34,945	+ 9.19
กำแพงเพชร	244,926	+ 9.44	227,312	+ 6.22	17,614	+ 79.83
เพชรบูรณ์	550,629	+ 1.86	515,551	- 0.87	35,078	+ 71.27
ลำปาง	481,982	+ 0.44	399,811	+ 0.48	82,171	+ 0.28
แพร่	683,372	-	599,421	-	83,951	-
น่าน	471,241	-	454,143	-	17,098	-
พะเยา	395,646	-	336,266	-	59,380	-
อื่น ๆ	485,100	-	434,600	-	50,500	-

หมายเหตุ * : รวมข้อมูลจังหวัดพิจิตร ลำพูนและอุทัยธานี

การกระจายตัวการเดินทางภายในประเทศปี 2543

ภาคเหนือ

ผู้เยี่ยมเยือนคนไทย

แหล่งท่องเที่ยว	ผู้เยี่ยมเยือน		นักท่องเที่ยว		นักท่องเที่ยว	
	จำนวน	Δ (%)	จำนวน	Δ (%)	จำนวน	Δ (%)
รวม	8,251,090	- 8.61	6,360,814	- 17.75	1,890,276	+ 45.91
เชียงใหม่	2,001,757	- 0.55	1,773,621	- 1.59	228,136	+ 8.39
เชียงราย	744,585	+ 7.27	688,995	+ 7.62	55,590	+ 3.11
แม่ฮ่องสอน	82,672	+ 7.02	77,979	+ 6.96	4,693	+ 8.08
พิจิตรโลก	1,571,167	+ 2.65	1,215,721	+ 2.45	355,446	+ 3.36
สุโขทัย	345,146	+ 3.43	261,187	+ 3.01	83,959	+ 4.77
ตาก	538,659	+ 3.74	440,658	+ 3.68	98,001	+ 4.02
กำแพงเพชร	227,312	+ 6.22	164,641	- 3.10	62,671	+ 42.15
เพชรบูรณ์	515,551	- 0.87	420,546	- 6.67	95,005	+ 36.75
ลำปาง	399,811	+ 0.48	332,785	+ 1.78	67,026	- 5.53
แพร่	599,421	-	274,132	-	325,289	-
น่าน	454,143	-	300,662	-	153,481	-
พะเยา	336,266	-	159,887	-	176,379	-
อื่น ๆ	434,600	-	250,000	-	184,600	-

หมายเหตุ * : รวมข้อมูลจังหวัดพิจิตร ลำพูนและอุทัยธานี

การกระจายตัวการเดินทางภายในประเทศปี 2543

ภาคเหนือ

ผู้เยี่ยมเยือนชาวต่างประเทศ

แหล่งท่องเที่ยว	ผู้เยี่ยมเยือน		นักท่องเที่ยว		นักท่องเที่ยว	
	จำนวน	Δ (%)	จำนวน	Δ (%)	จำนวน	Δ (%)
รวม	2,906,007	+ 9.83	2,396,153	+ 5.57	509,854	+ 35.60
เชียงใหม่	1,360,007	+ 4.06	1,311,856	+ 3.81	48,151	+ 11.47
เชียงราย	377,948	+ 11.01	361,843	+ 11.39	16,105	+ 3.09
แม่ฮ่องสอน	111,025	+ 9.67	104,196	+ 10.10	6,829	+ 3.52
พิจิตรโลก	340,333	+ 4.12	245,317	+ 3.27	95,016	+ 6.38
สุโขทัย	335,957	+ 3.28	185,509	+ 2.75	150,448	+ 3.94
ตาก	34,945	+ 9.19	16,906	+ 26.15	18,039	- 3.03
กำแพงเพชร	17,614	+ 79.83	11,686	+ 77.25	5,928	+ 85.13
เพชรบูรณ์	35,078	+ 71.27	22,074	+ 69.41	13,004	+ 74.53
ลำปาง	82,171	+ 0.28	68,898	+ 0.64	13,273	- 1.52
แพร่	83,951	-	24,868	-	59,083	-
น่าน	17,098	-	5,299	-	11,799	-
พะเยา	59,380	-	8,701	-	50,679	-
อื่น ๆ	50,500	-	29,000	-	21,500	-

หมายเหตุ * : รวมข้อมูลจังหวัดพิจิตร ลำพูนและอุทัยธานี

เปรียบเทียบจำนวนคืนพักของนักท่องเที่ยวปี 2542

ภาคเหนือ

แหล่งท่องเที่ยว	2543			2542	Δ (%)
	จำนวนคืนพัก	สัดส่วน	วันพักเฉลี่ย	จำนวนคืนพัก	
รวม	26,015,807	100.00	2.81	27,889,369	- 6.72
เชียงใหม่	13,163,547	50.60	4.27	12,537,177	+ 5.00
เชียงราย	3,313,411	12.74	3.15	2,996,071	+ 10.59
แม่ฮ่องสอน	438,557	1.69	2.41	453,418	- 3.28
พิษณุโลก	3,394,404	13.05	2.32	3,313,518	+ 2.44
สุโขทัย	1,004,456	3.86	2.25	951,466	+ 5.57
ตาก	943,595	3.63	2.06	873,582	+ 8.01
กำแพงเพชร	341,276	1.31	1.94	323,134	+ 5.61
เพชรบูรณ์	860,238	3.31	1.94	936,008	- 8.10
ลำปาง	629,030	2.42	1.57	704,625	- 10.73
แพร่	479,139	1.84	1.60	-	-
น่าน	585,868	2.25	1.91	-	-
พะเยา	304,936	1.17	1.81	-	-
อื่นๆ	557,350	2.13	2.00	4,800,370	- 88.39

เปรียบเทียบจำนวนคืนพักของนักท่องเที่ยวปี 2542

ภาคเหนือ

คนไทย

แหล่งท่องเที่ยว	2543			2542	Δ (%)
	จำนวนคืนพัก	สัดส่วน	วันพักเฉลี่ย	จำนวนคืนพัก	
รวม	17,542,639	99.99	2.76	19,794,107	- 11.37
เชียงใหม่	7,378,263	42.06	4.16	6,938,716	+ 6.33
เชียงราย	2,177,224	12.41	3.16	1,907,891	+ 14.12
แม่ฮ่องสอน	170,774	0.97	2.19	174,245	- 1.99
พิษณุโลก	2,832,629	16.15	2.33	2,883,549	- 1.77
สุโขทัย	611,177	3.48	2.34	570,512	+ 7.13
ตาก	907,755	5.17	2.06	837,263	+ 8.42
กำแพงเพชร	322,696	1.84	1.96	310,937	+ 3.78
เพชรบูรณ์	820,064	4.67	1.95	910,209	- 9.90
ลำปาง	529,128	3.02	1.59	595,085	- 11.08
แพร่	435,869	2.48	1.59	-	-
น่าน	574,264	3.27	1.91	-	-
พะเยา	287,796	1.64	1.80	-	-
อื่นๆ	495,000	2.83	1.98	4,665,700	- 89.39

เปรียบเทียบจำนวนคืนพักของนักท่องเที่ยวปี 2542

ภาคเหนือ

นักท่องเที่ยวชาวต่างประเทศ

แหล่งท่องเที่ยว	2543			2542	Δ (%)
	จำนวนคืนพัก	สัดส่วน	วันพักเฉลี่ย	จำนวนคืนพัก	
รวม	8,473,168	100.00	3.54	8,095,262	+ 4.67
เชียงใหม่	5,785,284	68.28	4.41	5,598,461	+ 3.34
เชียงราย	1,136,187	13.41	3.14	1,088,180	+ 4.41
แม่ฮ่องสอน	267,783	3.16	2.57	279,173	- 4.08
พิจิตร โลก	561,775	6.63	2.29	429,969	+ 30.65
สุโขทัย	393,279	4.64	2.12	380,954	+ 3.24
ตาก	35,840	0.42	2.12	36,319	- 1.32
กำแพงเพชร	18,580	0.22	1.59	12,197	+ 52.33
เพชรบูรณ์	40,174	0.47	1.82	25,799	+ 55.72
ลำปาง	99,902	1.18	1.45	109,540	- 8.80
แพร่	43,270	0.51	1.74	-	-
น่าน	11,604	0.14	2.19	-	-
พะเยา	17,140	0.20	1.97	-	-
อื่นๆ	62,350	0.74	2.15	134,670	- 53.70

เปรียบเทียบรายได้จากการเดินทางท่องเที่ยวภายในประเทศปี 2543
ภาคเหนือ

แหล่ง ท่องเที่ยว	ผู้เยี่ยมชม				นักท่องเที่ยว				นักท่องเที่ยว			
	รายได้ (ล้านบาท)	Δ(%)	ค่าใช้จ่าย (บาท/คน/วัน)	Δ(%)	รายได้ (ล้านบาท)	Δ(%)	ค่าใช้จ่าย (บาท/คน/วัน)	Δ(%)	รายได้ (ล้านบาท)	Δ(%)	ค่าใช้จ่าย (บาท/คน/วัน)	Δ(%)
รวม	59,737.07	+ 5.68	2,102.24	+ 15.36	57,589.75	+ 4.77	2,213.64	+ 12.31	2,147.32	+ 37.68	894.67	- 4.12
เชียงใหม่	37,386.04	+ 9.81	2,717.18	+ 4.56	36,863.02	+ 9.57	2,790.96	+ 4.03	523.02	+ 30.34	1,967.36	+ 24.37
เชียงราย	9,157.75	+ 12.29	2,676.69	- 0.43	9,011.90	+ 13.60	2,695.94	+ 1.67	145.85	- 34.40	2,048.57	- 35.93
แม่ฮ่องสอน	780.53	- 3.48	1,720.32	+ 0.64	766.01	- 4.01	1,749.43	- 0.47	14.52	+ 36.85	1,250.70	+ 28.95
พิจิตรโลก	4,704.04	+ 9.02	1,160.44	+ 7.91	4,363.93	+ 7.49	1,285.44	+ 5.07	340.11	+ 33.32	340.11	- 42.24
สุโขทัย	1,288.96	+ 56.49	984.96	+ 49.67	1,111.03	+ 54.80	1,103.46	+ 46.17	177.93	+ 67.95	743.99	+ 57.93
ตาก	1,450.06	- 2.98	1,342.17	- 9.77	1,320.45	- 2.63	1,399.29	- 9.97	129.61	- 6.41	1,128.44	- 8.08
กำแพงเพชร	311.76	+ 4.29	744.90	- 5.17	269.49	- 0.71	794.96	- 5.37	42.27	+ 53.65	613.12	+ 5.38
เพชรบูรณ์	1,061.08	+ 15.83	1,072.33	+ 19.94	969.86	+ 13.09	1,127.91	+ 23.10	91.22	+ 55.96	838.91	+ 10.32
ลำปาง	1,416.52	- 2.12	1,956.00	+ 8.28	1,306.85	- 1.34	2,073.97	+ 10.21	109.67	- 10.60	1,369.82	- 5.73
แพร่	766.61	-	824.78	-	537.95	-	1,120.18	-	228.66	-	582.14	-
น่าน	628.05	-	822.06	-	503.11	-	857.76	-	124.94	-	748.27	-
พะเยา	447.52	-	810.48	-	283.36	-	928.47	-	164.16	-	706.46	-
อื่น ๆ	338.15	-	442.92	-	282.79	-	507.38	-	55.36	-	268.61	-

หมายเหตุ: ข้อมูลแพร่ น่าน และพะเยา สํารวจสัดส่วนปี 2543 ส่วนข้อมูลจังหวัดอื่นปรับจากดัชนีผู้บริโภค

เปรียบเทียบรายได้จากการเดินทางท่องเที่ยวภายในประเทศปี 2543

ภาคเหนือ

แหล่ง ท่องเที่ยว	ผู้เยี่ยมเยือน				คนไทย				ชาวต่างประเทศ			
	รายได้ (ล้านบาท)	Δ(%)	ค่าใช้จ่าย (บาท/คน/วัน)	Δ(%)	รายได้ (ล้านบาท)	Δ(%)	ค่าใช้จ่าย (บาท/คน/วัน)	Δ(%)	รายได้ (ล้านบาท)	Δ(%)	ค่าใช้จ่าย (บาท/คน/วัน)	Δ(%)
รวม	59,737.07	+ 5.68	2,102.24	+ 15.36	35,326.35	+ 1.17	1,817.86	+ 14.02	24,410.72	+ 12.95	2,717.43	+ 14.26
เชียงใหม่	37,386.04	+ 9.81	2,717.18	+ 4.56	18,952.08	+ 7.45	2,435.30	+ 2.01	18,433.96	+ 12.35	3,132.07	+ 5.21
เชียงใหม่	9,157.75	+ 12.29	2,676.69	- 0.43	5,679.57	+ 15.62	2,516.34	- 1.56	3,478.18	+ 7.25	2,992.58	+ 2.80
แม่ฮ่องสอน	780.53	- 3.48	1,720.32	+ 0.64	310.41	- 0.68	1,744.97	+ 1.33	470.12	- 5.24	1,701.96	- 0.18
พิษณุโลก	4,704.04	+ 9.02	1,160.44	+ 7.91	3,945.31	+ 5.38	1,175.07	+ 8.20	758.73	+ 32.85	1,092.94	+ 5.91
สุโขทัย	1,288.96	+ 56.49	984.96	+ 49.67	699.90	+ 35.64	966.39	+ 25.75	589.06	+ 91.47	1,004.05	+ 85.73
ตาก	1,450.06	- 2.98	1,342.17	- 9.77	1,378.18	- 4.41	1,347.98	- 11.53	71.88	+ 36.16	1,252.51	+ 29.52
กำแพงเพชร	311.76	+ 4.29	744.90	- 5.17	284.72	- 1.50	720.49	- 9.18	27.04	+ 173.96	1,059.89	+ 72.23
เพชรบูรณ์	1,061.08	+ 15.83	1,072.33	+ 19.94	997.89	+ 12.54	1,067.55	+ 19.24	63.19	+ 115.22	1,142.63	+ 32.39
ลำปาง	1,416.52	- 2.12	1,956.00	+ 8.28	1,149.55	+ 2.52	1,886.58	+ 13.92	266.97	- 18.10	2,293.71	- 12.19
แพร่	766.61	-	824.78	-	662.20	-	808.84	-	104.41	-	938.59	-
น่าน	628.05	-	822.06	-	603.17	-	815.46	-	24.88	-	997.19	-
พะเยา	447.52	-	810.48	-	387.93	-	804.44	-	59.59	-	844.66	-
อื่น ๆ	338.15	-	442.92	-	275.44	-	405.30	-	62.71	-	747.88	-

หมายเหตุ : ข้อมูลค่าใช้จ่ายต่อวันเป็นการสำรวจข้อมูลใหม่ปี 2543

เปรียบเทียบรายได้จากการเดินทางท่องเที่ยวภายในประเทศปี 2543

ภาคเหนือ

ผู้เยี่ยมชมคนไทย

แหล่ง ท่องเที่ยว	ผู้เยี่ยมชม				นักท่องเที่ยว				นักท่องเที่ยว			
	รายได้ (ล้านบาท)	Δ(%)	ค่าใช้จ่าย (บาท/คน/วัน)	Δ(%)	รายได้ (ล้านบาท)	Δ(%)	ค่าใช้จ่าย (บาท/คน/วัน)	Δ(%)	รายได้ (ล้านบาท)	Δ(%)	ค่าใช้จ่าย (บาท/คน/วัน)	Δ(%)
รวม	35,326.35	+ 1.23	1,817.86	+ 14.09	33,681.54	+ 0.06	1,919.98	+ 12.90	1,644.81	+ 33.23	870.14	- 8.69
เชียงใหม่	18,952.08	+ 7.45	2,435.30	+ 2.01	18,531.99	+ 6.91	2,511.69	+ 0.54	420.09	+ 38.90	1,841.40	+ 28.15
เชียงราย	5,679.57	+ 15.62	2,516.34	- 1.56	5,567.97	+ 17.90	2,557.38	+ 3.31	111.60	- 41.10	2,007.55	- 42.88
แม่ฮ่องสอน	310.41	- 0.68	1,744.97	+ 1.33	305.77	- 0.93	1,790.49	+ 1.08	4.64	+ 19.28	988.70	+ 10.36
พินิจโลก	3,945.31	+ 5.38	1,175.07	+ 8.20	3,677.35	+ 3.96	1,298.21	+ 5.83	267.96	+ 29.82	753.88	+ 25.60
สุโขทัย	699.90	+ 35.64	966.39	+ 25.75	639.79	+ 36.95	1,046.82	+ 27.84	60.11	+ 23.13	716.18	+ 17.56
ตาก	1,378.18	- 4.41	1,347.98	- 11.53	1,267.24	- 4.10	1,396.01	- 11.55	110.94	- 7.79	1,132.03	- 11.36
กำแพงเพชร	284.72	- 1.50	720.49	- 9.18	246.93	- 6.14	765.21	- 9.56	37.79	+ 45.35	602.99	+ 2.24
เพชรบูรณ์	997.89	+ 12.54	1,067.55	+ 19.24	918.57	+ 10.15	1,120.11	+ 22.25	79.32	+ 50.37	834.91	+ 9.96
ลำปาง	1,149.55	+ 2.52	1,886.58	+ 13.92	1,065.23	+ 3.82	2,013.18	+ 16.76	84.32	- 11.41	1,258.01	- 6.23
แพร่	662.20	-	808.84	-	477.72	-	1,095.53	-	184.48	-	567.12	-
น่าน	603.17	-	815.46	-	488.70	-	851.00	-	114.47	-	745.82	-
พะเยา	387.93	-	804.44	-	264.20	-	918.01	-	123.73	-	701.50	-
อื่น ๆ	275.44	-	405.30	-	230.08	-	464.81	-	45.36	-	245.72	-

หมายเหตุ : ข้อมูลแพร่ น่าน และพะเยา สํารวจสัดส่วนปี 2543 ส่วนข้อมูลจังหวัดอื่นปรับจากดัชนีผู้บริโภค

เปรียบเทียบรายได้จากการเดินทางท่องเที่ยวภายในประเทศปี 2543

ภาคเหนือ

ผู้เยี่ยมชมชาวต่างประเทศ

แหล่ง ท่องเที่ยว	ผู้เยี่ยมชมเยือน				นักท่องเที่ยว				นักท่องเที่ยว			
	รายได้ (ล้านบาท)	Δ(%)	ค่าใช้จ่าย (บาท/คน/วัน)	Δ(%)	รายได้ (ล้านบาท)	Δ(%)	ค่าใช้จ่าย (บาท/คน/วัน)	Δ(%)	รายได้ (ล้านบาท)	Δ(%)	ค่าใช้จ่าย (บาท/คน/วัน)	Δ(%)
รวม	24,410.72	+ 12.96	2,717.43	+ 14.26	23,908.21	+ 12.31	2,821.64	+ 7.30	502.51	+ 55.28	985.60	+ 14.52
เชียงใหม่	18,433.96	+ 12.35	3,132.07	+ 5.21	18,331.03	+ 12.40	3,168.56	+ 8.77	102.93	+ 4.13	2,137.65	- 6.59
เชียงใหม่	3,478.18	+ 7.25	2,992.58	+ 2.80	3,443.93	+ 7.28	3,031.12	+ 2.75	34.25	+ 4.23	2,126.67	+ 1.10
แม่ฮ่องสอน	470.12	- 5.24	1,701.96	- 0.18	460.24	- 5.95	1,718.70	- 1.95	9.88	+ 47.02	1,446.77	+ 42.03
พิษณุโลก	758.73	+ 32.85	1,092.94	+ 5.91	686.58	+ 31.43	1,222.16	+ 0.59	72.15	+ 48.18	759.34	+ 39.30
สุโขทัย	589.06	+ 91.47	1,004.05	+ 85.73	471.24	+ 88.10	1,183.22	+ 79.92	117.82	+ 106.27	783.13	+ 98.45
ตาก	71.88	+ 36.16	1,252.51	+ 29.52	53.21	+ 53.74	1,484.63	+ 55.80	18.67	+ 2.70	1,034.98	+ 5.91
กำแพงเพชร	27.04	+ 173.96	1,059.89	+ 72.23	22.56	+ 169.86	1,214.16	+ 77.21	4.48	+ 196.69	755.74	+ 60.23
เพชรบูรณ์	63.19	+ 115.22	1,142.63	+ 32.39	51.29	+ 117.15	1,276.67	+ 39.44	11.90	+ 107.32	915.11	+ 18.65
ลำปาง	266.97	- 18.10	2,293.71	- 12.19	241.62	- 19.05	2,367.65	- 13.11	25.35	- 7.82	1,909.88	- 6.39
แพร่	104.41	-	938.59	-	60.23	-	1,391.94	-	44.18	-	747.77	-
น่าน	24.88	-	997.19	-	14.41	-	1,241.73	-	10.47	-	887.36	-
พะเยา	59.59	-	844.66	-	19.16	-	1,117.78	-	40.43	-	797.77	-
อื่น ๆ	62.71	-	747.88	-	52.71	-	845.39	-	10.00	-	465.12	-

หมายเหตุ* : รวมข้อมูลจังหวัดแพร่ น่าน พะเยา ซึ่งเป็นเริ่มสำรวจปี 2543

ข้อมูลสถานพักแรมแหล่งท่องเที่ยวภาคเหนือ ปี 2543

แหล่ง ท่องเที่ยว	จำนวนสถาน พักแรม(แห่ง)	จำนวนห้อง Δ(%) (ห้อง)	วันพักเฉลี่ย (วัน)	อัตราการ เข้าพักเฉลี่ย Δ(%)	จำนวนคนเข้าพักแรม		
					คนไทย Δ(%)	คนต่างประเทศ Δ(%)	รวม Δ(%)
รวม	485 + 0.83	28,410 + 3.40	1.71	40.59 + 1.20	2,678,585 + 4.68	1,890,589 + 4.18	4,569,174 + 4.48
เชียงใหม่	223 -	14,344 -	2.07	40.24 + 0.62	863,864 + 0.25	1,031,046 + 4.66	1,894,910 + 2.60
เชียงราย	58 -	3,465 -	1.46	41.78 + 0.96	404,303 + 18.46	309,136 + 6.29	713,439 + 12.86
แม่ฮ่องสอน	37 -	1,021 -	1.39	30.90 + 4.01	54,200 + 20.65	92,577 + 8.99	146,777 + 13.03
พินนุโลก	21 - 34.38	2,928 + 3.79	1.45	51.41 + 5.74	453,539 + 3.28	200,851 + 3.06	654,390 + 3.21
สุโขทัย	19 - 17.39	1,041 - 2.53	1.36	55.04 + 10.03	89,075 + 3.27	175,229 + 4.02	264,304 + 3.76
ตาก	52 + 1.96	1,827 + 30.87	1.55	32.15 - 0.55	261,210 + 7.31	12,520 + 11.46	273,730 + 7.49
กำแพงเพชร	7 -	587 - 3.29	1.49	39.26 + 9.15	109,920 + 20.30	7,320 + 11.03	117,240 + 19.68
เพชรบูรณ์	42 + 75.00	1,730 + 34.53	1.61	38.66 - 3.66	281,604 + 6.04	13,479 + 20.78	295,083 + 6.63
ลำปาง	26 -	1,467 -	1.24	29.36 - 4.66	160,870 - 13.06	48,431 - 21.12	209,301 - 15.07
แพร่	6 -	583 -	1.39	48.81 -	109,623 -	12,943 -	122,566 -
น่าน	8 -	528 -	1.61	33.08 -	74,993 -	4,777 -	79,770 -
พะเยา	3 -	222 -	1.19	32.70 -	43,058 -	2,880 -	45,938 -
รวม *	502 -	29,743 -	1.69	40.56 -	2,906,259 -	1,911,189 -	4,817,448 -

หมายเหตุ * : รวมข้อมูลจังหวัดแพร่ น่าน และพะเยา

สถิติการท่องเที่ยวในจังหวัดเชียงใหม่

นับตั้งแต่ปี 2539 - 2543 เป็นต้นมาอัตราการเดินทางของคนไทยจึงมีแนวโน้มลดลงร้อยละ 0.78 ต่อปี สาเหตุหนึ่งเนื่องมาจากเชียงใหม่เป็นแหล่งท่องเที่ยวที่คนไทยส่วนใหญ่เคยเดินทางมาแล้วและสามารถเดินทางเข้ามาท่องเที่ยวช่วงไหนก็ได้ การเดินทางจึงเปลี่ยนเป็นลักษณะท่องเที่ยวปีเว้นปี ในขณะที่การเดินทางของผู้เยี่ยมเยือนชาวต่างประเทศยังคงมีแนวโน้มการเติบโตเพิ่มขึ้นอย่างต่อเนื่อง โดยปี 2543 มีจำนวนผู้เยี่ยมเยือนเป็นจำนวน 1,360,007 คนขยายตัวเพิ่มขึ้นจากปีที่ผ่านมาร้อยละ 4.06 และส่งผลให้การขยายตัวของการท่องเที่ยวในจังหวัดนี้มีอัตราการขยายตัวร้อยละ 1.27 หากพิจารณาถึงภาวะการเติบโตทางด้านการท่องเที่ยวในจังหวัดนี้ในช่วง 5 ปีพบว่ามีอัตราการขยายตัวเพียงร้อยละ 2-3 ต่อปี ซึ่งเป็นภาวะที่ไม่สูงมากนักสำหรับการท่องเที่ยวของจังหวัดนี้ ถึงแม้ว่าจังหวัดเชียงใหม่เป็นจังหวัดที่สามารถเดินทางไปได้สะดวกมีวัฒนธรรมสวยงามแต่เนื่องจากกิจกรรมและแหล่งท่องเที่ยวยังคงเป็นแบบเดิม อาจทำให้นักท่องเที่ยวที่ต้องการความแปลกใหม่ หันเหทิศทางไปหาแหล่งท่องเที่ยวใกล้เคียงได้โดยง่าย การเดินทางมาสู่แหล่งท่องเที่ยวในพื้นที่นี้ร้อยละ 87 เป็นการเดินทางแบบจัดการเดินทางมาเอง พาหนะที่ผู้เยี่ยมเยือนใช้เดินทางมายังแหล่งท่องเที่ยวในนี้มากที่สุดคือ รถไฟ รถส่วนตัว รถโดยสารประจำทาง และเครื่องบิน ตามลำดับ การพักผ่อนยังคงพักผ่อนในโรงแรม มากที่สุด แหล่งท่องเที่ยวที่ได้รับความนิยมจากนักท่องเที่ยวคือ ดอยสุเทพ ในที่บ่าซาร์ ปางช้าง และห้างสรรพสินค้า

จากจำนวนผู้เยี่ยมเยือนดังกล่าวทำให้เกิดรายได้หมุนเวียนในพื้นที่นี้จำนวน 35,605.46 ล้านบาท มากกว่าครึ่งเป็นรายได้ที่เกิดจากการเดินทางท่องเที่ยวของชาวต่างประเทศหรือจำนวน 18,709.52 ล้านบาท ส่วนค่าใช้จ่ายที่ผู้เยี่ยมเยือนใช้จ่ายในจังหวัดนี้เฉลี่ยต่อคนต่อวันเท่ากับ 2,793.33 บาท ส่วนใหญ่เป็นค่าใช้จ่ายเพื่อค่าซื้อสินค้าและของที่ระลึก รองลงมาเป็นค่าที่พักและค่าอาหารและเครื่องดื่ม ระยะเวลาพำนักเฉลี่ยของนักท่องเที่ยวที่พักในจังหวัดนี้เท่ากับ 4.27 วัน

สถิติการพักรแรม

ปี 2543 จังหวัดเชียงใหม่ไม่มีการขยายตัวของจำนวนสถานพักรแรม ทำให้จำนวนสถานพักรแรมยังคงเดิมคือ 223 แห่ง จำนวนห้องพักร 14,344 ห้อง มีอัตราการเข้าพักรแรมเฉลี่ยร้อยละ 40.24 มีแนวโน้มการขยายตัวเพิ่มขึ้นเล็กน้อย โดยเฉพาะสถานพักรแรมในระดับบน ซึ่งส่วนใหญ่เป็นสถานพักรแรมสำหรับนักท่องเที่ยวชาวต่างประเทศและคนไทยที่มีฐานะ เมื่อพิจารณาในส่วนของคนเข้าพักรแรมพบว่าปี 2543 มีผู้เข้าพักรแรมทั้งสิ้น 1,894,910 คน ร้อยละ 54 หรือ 1,031,046 คน เป็นคนพักรแรมชาวต่างประเทศ

Domestic Tourism in Chiang Mai

Type of Data	January - December		
	2000	1999	Δ (%)
Visitor	3,361,764	3,319,692	+ 1.27
Thai	2,001,757	2,012,735	- 0.55
Foreigners	1,360,007	1,306,957	+ 4.06
Tourist	3,085,477	3,066,025	+ 0.63
Thai	1,773,621	1,802,264	- 1.59
Foreigners	1,311,856	1,263,761	+ 3.81
Excursionist	276,287	253,667	+ 8.92
Thai	228,136	210,471	+ 8.39
Foreigners	48,151	43,196	+ 11.47
Average Length of Stay (Day)	4.27	4.09	-
Thai	4.16	3.85	-
Foreigners	4.41	4.43	-
Average Expenditure (Baht/Person/Day)			
Visitor	2,717.18	2,598.79	+ 4.56
Thai	2,435.30	2,387.28	+ 2.01
Foreigners	3,132.07	2,976.94	+ 5.21
Tourist	2,790.96	2,682.92	+ 4.03
Thai	2,511.69	2,498.27	+ 0.54
Foreigners	3,168.56	2,913.14	+ 8.77
Excursionist	1,967.36	1,581.92	+ 24.37
Thai	1,841.40	1,436.92	+ 28.15
Foreigners	2,137.65	2,288.41	- 6.59
Revenue (Million Baht)			
Visitor	37,386.04	34,045.18	+ 9.81
Thai	18,952.08	17,637.25	+ 7.45
Foreigners	18,433.96	16,407.93	+ 12.35
ACCOMMODATION ESTABLISHMENTS			
Establishments	223	223	0
Rooms	14,344	14,344	0
Occupancy Rate (%)	40.24	39.62	+ 0.62
Average Length of Stay (Day)	2.07	2.09	- 0.02
Number of Guest Arrivals	1,894,910	1,846,840	+ 2.60
Thai	863,864	861,690	+ 0.25
Foreigners	1,031,046	985,150	+ 4.66

สรุปข้อมูลผู้เยี่ยมเยือน ปี 2543

จังหวัดเชียงใหม่

รายการข้อมูล		ไทย	ต่างประเทศ	รวม
จำนวนผู้เยี่ยมเยือน		2,001,757	1,360,007	3,361,764
นักท่องเที่ยวนักทัศนอาจร		1,773,621	1,311,856	3,085,477
นักทัศนอาจร		228,136	48,151	276,287
จำนวนผู้เยี่ยมเยือนจำแนกตามพาหนะการเดินทาง		2,001,757	1,360,007	3,361,764
ประเภทการเดินทาง	เครื่องบิน	240,525	507,717	748,242
	รถไฟ	546,648	450,221	996,869
	รถโดยสารประจำทาง	505,668	266,803	772,471
	รถส่วนตัว	703,782	134,327	838,109
	อื่น ๆ	5,134	939	6,073
จำนวนนักท่องเที่ยวจำแนกตามประเภทที่พัก		1,773,621	1,311,856	3,085,477
โรงแรม		844,316	884,645	1,728,961
เกสต์เฮาส์		19,548	146,401	165,949
บังกาโล/รีสอร์ท		99,173	57,561	156,734
บ้านญาติ/เพื่อน		736,102	199,036	935,138
ที่พักในอุทยานฯ		33,128	13,227	46,355
บ้านรับรองฯ		41,354	10,986	52,340
อื่น ๆ		-	-	-
ระยะเวลาพำนักเฉลี่ยของนักท่องเที่ยว(วัน)		4.16	4.41	4.27
ค่าใช้จ่ายเฉลี่ย/คน/วัน(บาท)		2,483.45	3,249.44	2,793.33
นักท่องเที่ยวนักทัศนอาจร		2,574.21	3,294.72	2,880.56
นักทัศนอาจร		1,777.84	2,016.03	1,879.11
รายได้(ล้านบาท)		16,895.94	18,709.52	35,605.46
นักท่องเที่ยวนักทัศนอาจร		16,507.33	18,608.24	35,115.57
นักทัศนอาจร		388.61	101.28	489.89
จำนวนครั้งเฉลี่ยของการเดินทางในรอบปี(ครั้ง)		2.85	1.30	2.22
นักท่องเที่ยวนักทัศนอาจร		2.71	1.30	2.11
นักทัศนอาจร		3.97	1.04	3.47

สรุปข้อมูลผู้เยี่ยมเยือน ปี 2543

จัดการเดินทางมาเอง

จังหวัดเชียงใหม่

รายการข้อมูล		ไทย	ต่างประเทศ	รวม
จำนวนผู้เยี่ยมเยือน		1,861,917	1,051,956	2,913,873
นักท่องเที่ยวนักทัศนอาจร		1,655,648	1,024,284	2,679,932
นักทัศนอาจร		206,269	27,672	233,941
จำนวนผู้เยี่ยมเยือนจำแนกตามพาหนะการเดินทาง		1,861,917	1,051,956	2,913,873
ประเภทการเดินทาง	เครื่องบิน	216,919	389,838	606,757
	รถไฟ	521,580	380,302	901,882
	รถโดยสารประจำทาง	505,658	266,803	772,471
	รถส่วนตัว	612,741	15,013	627,754
	อื่น ๆ	5,009	-	5,009
จำนวนนักท่องเที่ยวจำแนกตามประเภทที่พัก		1,655,648	1,024,284	2,679,932
โรงแรม		733,098	600,949	1,334,047
เกสต์เฮาส์		19,548	146,401	165,949
บังกาโล/รีสอร์ท		98,899	57,561	156,460
บ้านญาติ/เพื่อน		729,621	195,848	925,469
ที่พักอุทยานฯ		33,128	12,539	45,667
บ้านรับรองฯ		41,354	10,986	52,340
อื่น ๆ		-	-	-
ระยะเวลาพำนักเฉลี่ยของนักท่องเที่ยว(วัน)		4.19	4.77	4.41
ค่าใช้จ่ายเฉลี่ย/คน/วัน(บาท)		2,421.91	2,881.55	2,587.85
นักท่องเที่ยวนักทัศนอาจร		2,495.27	2,907.30	2,652.74
นักทัศนอาจร		1,833.08	1,928.20	1,844.33
รายได้(ล้านบาท)		15,279.20	13,304.08	28,583.28
นักท่องเที่ยวนักทัศนอาจร		14,918.60	13,251.83	28,170.43
นักทัศนอาจร		360.60	52.25	412.85
จำนวนครั้งเฉลี่ยของการเดินทางในรอบปี(ครั้ง)		2.88	1.36	2.33
นักท่องเที่ยวนักทัศนอาจร		2.72	1.36	2.20
นักทัศนอาจร		4.17	1.04	3.81

สรุปข้อมูลผู้เยี่ยมเยือน ปี 2543

จัดการเดินทางโดยผ่านบริษัทนำเที่ยว

จังหวัดเชียงใหม่

รายการข้อมูล		ไทย	ต่างประเทศ	รวม
จำนวนผู้เยี่ยมเยือน		139,840	308,051	447,891
นักท่องเที่ยวนักทัศนอาจร		117,973	287,572	405,545
นักทัศนอาจร		21,867	20,479	42,346
จำนวนผู้เยี่ยมเยือนจำแนกตามพาหนะการเดินทาง		139,840	308,051	447,891
ประเภทการเดินทาง	เครื่องบิน	23,606	117,879	141,485
	รถไฟ	25,068	69,919	94,987
	รถโดยสารประจำทาง	-	-	-
	รถส่วนตัว	91,041	119,314	210,355
	อื่น ๆ	125	939	1,064
จำนวนนักท่องเที่ยวจำแนกตามประเภทที่พัก		117,973	287,572	405,545
โรงแรม		111,218	283,696	394,914
เกสต์เฮาส์		-	-	-
บังกาโล/รีสอร์ท		274	-	274
บ้านญาติ/เพื่อน		6,481	3,188	9,669
ที่พักในอุทยานฯ		-	688	688
บ้านรับรองฯ		-	-	-
อื่น ๆ		-	-	-
ระยะเวลาพำนักเฉลี่ยของนักท่องเที่ยว(วัน)		3.67	3.13	3.29
ค่าใช้จ่ายเฉลี่ย/คน/วัน(บาท)		3,295.94	4,741.06	4,289.87
นักท่องเที่ยวนักทัศนอาจร		3,669.45	4,927.79	4,150.39
นักทัศนอาจร		1,280.92	2,118.93	1,686.19
รายได้(ล้านบาท)		1,616.74	5,405.44	7,022.18
นักท่องเที่ยวนักทัศนอาจร		1,588.73	5,356.41	6,945.14
นักทัศนอาจร		28.01	49.03	77.04
จำนวนครั้งเฉลี่ยของการเดินทางในรอบปี(ครั้ง)		2.46	1.10	1.53
นักท่องเที่ยวนักทัศนอาจร		2.53	1.10	1.52
นักทัศนอาจร		2.07	1.04	1.62

จำนวนผู้เยี่ยมชมเยือนจำแนกตามสถานที่พัก และพาหนะการเดินทาง ปี 2543
จังหวัดเชียงใหม่

รายการ	พาหนะการเดินทาง	ประเภทที่พัก							นักท่องเที่ยว	นักทัศนาจร	ผู้เยี่ยมชมเยือน
		โรงแรม	เกสต์เฮาส์	บังกาโล/รีสอร์ท	บ้านญาติ/เพื่อน	ที่พักในอุทยาน	บ้านพักรับรอง	อื่นๆ			
ประเภทการเดินทาง	เครื่องบิน - ไทย	140,201	2,028	12,124	53,402	2,215	3,318	-	213,288	27,237	240,525
	- ต่างประเทศ	389,210	41,274	13,804	48,647	1,288	1,208	-	495,431	12,286	507,717
	รวม	529,411	43,302	25,928	102,049	3,503	4,526	-	708,719	39,523	748,242
	รถไฟ - ไทย	219,690	6,044	38,284	218,402	14,077	21,787	-	518,284	28,364	546,648
	- ต่างประเทศ	260,901	51,269	35,014	78,243	9,052	4,769	-	439,248	10,973	450,221
	รวม	480,591	57,313	73,298	296,645	23,129	26,556	-	957,532	39,337	996,869
	รถโดยสาร - ไทย	167,145	7,425	15,247	208,562	9,730	11,190	-	419,299	86,369	505,668
	- ต่างประเทศ	122,284	53,245	7,874	68,552	1,220	5,009	-	258,184	8,619	266,803
	รวม	289,429	60,670	23,121	277,114	10,950	16,199	-	677,483	94,988	772,471
	รถส่วนตัว - ไทย	312,310	4,051	33,518	255,736	6,942	5,059	-	617,616	86,166	703,782
	- ต่างประเทศ	111,311	613	869	3,594	1,667	-	-	118,054	16,273	134,327
	รวม	423,621	4,664	34,387	259,330	8,609	5,059	-	735,670	102,439	838,109
	อื่นๆ - ไทย	4,970	-	-	-	164	-	-	5,134	-	5,134
	- ต่างประเทศ	939	-	-	-	-	-	-	939	-	939
รวม	5,909	-	-	-	164	-	-	6,073	-	6,073	
รวมทั้งหมด	- ไทย	844,316	19,548	99,173	736,102	33,128	41,354	-	1,773,621	228,136	2,001,757
	- ต่างประเทศ	884,645	146,401	57,561	199,036	13,227	10,986	-	1,311,856	48,151	1,360,007
	รวม	1,728,961	165,949	156,734	935,138	46,355	52,340	-	3,085,477	276,287	3,361,764

หมายเหตุ : ผู้เยี่ยมชมเยือน : นักท่องเที่ยวและนักทัศนาจร นักท่องเที่ยว : ผู้เยี่ยมชมเยือนที่ค้างคืน นักทัศนาจร : ผู้เยี่ยมชมเยือนที่ไม่ค้างคืน

จำนวนผู้เยี่ยมเยือนจำแนกตามสถานที่พัก และพาหนะการเดินทาง ปี 2543
จัดการเดินทางมาเอง
จังหวัดเชียงใหม่

รายการ	พาหนะการเดินทาง	ประเภทที่พัก							นักท่องเที่ยว	นักท่องเที่ยว	ผู้เยี่ยมเยือน
		โรงแรม	เกสต์เฮาส์	บังกาโล/รีสอร์ท	บ้านญาติ/เพื่อน	ที่พักในอุทยาน	บ้านพักรับรอง	อื่นๆ			
จัดการเดินทางมาเอง	เครื่องบิน - ไทย	117,801	2,028	12,124	53,402	2,215	3,318	-	190,888	26,031	216,919
	- ต่างประเทศ	275,816	41,274	13,804	48,647	1,288	1,208	-	382,037	7,801	389,838
	รวม	393,617	43,302	25,928	102,049	3,503	4,526	-	572,925	33,832	606,757
	รถไฟ - ไทย	199,866	6,044	38,284	217,600	14,077	21,787	-	497,658	23,922	521,580
	- ต่างประเทศ	197,455	51,269	35,014	76,991	9,052	4,769	-	374,550	5,752	380,302
	รวม	397,321	57,313	73,298	294,591	23,129	26,556	-	872,208	29,674	901,882
	รถโดยสาร - ไทย	167,145	7,425	15,247	208,562	9,730	11,190	-	419,299	86,369	505,668
	- ต่างประเทศ	122,284	53,245	7,874	68,552	1,220	5,009	-	258,184	8,619	266,803
	รวม	289,429	60,670	23,121	277,114	10,950	16,199	-	677,483	94,988	772,471
	รถส่วนตัว - ไทย	243,441	4,051	33,244	250,057	6,942	5,059	-	542,794	69,947	612,741
	- ต่างประเทศ	5,394	613	869	1,658	979	-	-	9,513	5,500	15,013
	รวม	248,835	4,664	34,113	251,715	7,921	5,059	-	552,307	75,447	627,754
	อื่นๆ - ไทย	4,845	-	-	-	164	-	-	5,009	-	5,009
	- ต่างประเทศ	-	-	-	-	-	-	-	-	-	-
	รวม	4,845	-	-	-	164	-	-	5,009	-	5,009
	รวมทั้งหมด - ไทย	733,098	19,548	98,899	729,621	33,128	41,354	-	1,655,648	206,269	1,861,917
	- ต่างประเทศ	600,949	146,401	57,561	195,848	12,539	10,986	-	1,024,284	27,672	1,051,956
	รวม	1,334,047	165,949	156,460	925,469	45,667	52,340	-	2,679,932	233,941	2,913,873

หมายเหตุ : ผู้เยี่ยมเยือน : นักท่องเที่ยวและนักท่องเที่ยว นักท่องเที่ยว : ผู้เยี่ยมเยือนที่ค้างคืน นักทัศนาจร : ผู้เยี่ยมเยือนที่ไม่ค้างคืน

จำนวนผู้เยี่ยมชมื่อนจำแนกตามสถานที่พัก และพาหนะการเดินทาง ปี 2543
จัดการเดินทางโดยผ่านบริษัทนำเที่ยว
จังหวัดเชียงใหม่

รายการ	พาหนะการเดินทาง	ประเภทที่พัก							นักท่องเที่ยว	นักท่องเที่ยว	ผู้เยี่ยมชม
		โรงแรม	เกสต์เฮาส์	บังกาโล/รีสอร์ท	บ้านญาติ/เพื่อน	ที่พักในอุทยาน	บ้านพักรับรอง	อื่นๆ			
จัดการเดินทางโดยผ่านบริษัทนำเที่ยว	เครื่องบิน - ไทย	22,400	-	-	-	-	-	-	22,400	1,206	23,606
	- ต่างประเทศ	113,394	-	-	-	-	-	-	113,394	4,485	117,879
	รวม	135,794	-	-	-	-	-	-	135,794	5,691	141,485
	รถไฟ - ไทย	19,824	-	-	802	-	-	-	20,626	4,442	25,068
	- ต่างประเทศ	63,446	-	-	1,252	-	-	-	64,698	5,221	69,919
	รวม	83,270	-	-	2,054	-	-	-	85,324	9,663	94,987
	รถโดยสาร - ไทย	-	-	-	-	-	-	-	-	-	-
	- ต่างประเทศ	-	-	-	-	-	-	-	-	-	-
	รวม	-	-	-	-	-	-	-	-	-	-
	รถส่วนตัว - ไทย	68,869	-	274	5,679	-	-	-	74,822	16,219	91,041
	- ต่างประเทศ	105,917	-	-	1,936	688	-	-	108,541	10,773	119,314
	รวม	174,786	-	274	7,615	688	-	-	183,363	26,992	210,355
	อื่นๆ - ไทย	125	-	-	-	-	-	-	125	-	125
	- ต่างประเทศ	939	-	-	-	-	-	-	939	-	939
	รวม	1,064	-	-	-	-	-	-	1,064	-	1,064
	รวมทั้งหมด - ไทย	111,218	-	274	6,481	-	-	-	117,973	21,867	139,840
	- ต่างประเทศ	283,696	-	-	3,188	688	-	-	287,572	20,479	308,051
	รวม	394,914	-	274	9,669	688	-	-	405,545	42,346	447,891

หมายเหตุ : ผู้เยี่ยมชม : นักท่องเที่ยวและนักท่องเที่ยว นักท่องเที่ยว : ผู้เยี่ยมชมที่ค้างคืน นักทัศนาจร : ผู้เยี่ยมชมที่ไม่ค้างคืน

จำนวนผู้เยี่ยมชมออนไลน์ จำแนกตามพาหนะเดินทาง ปี 2543

มกราคม-ธันวาคม

จังหวัดเชียงใหม่

พาหนะเดินทาง		นักท่องเที่ยว						นักทัศนอาจร						ผู้เยี่ยมชม					
		ไทย	ร้อยละ	ต่างประเทศ	ร้อยละ	รวม	ร้อยละ	ไทย	ร้อยละ	ต่างประเทศ	ร้อยละ	รวม	ร้อยละ	ไทย	ร้อยละ	ต่างประเทศ	ร้อยละ	รวม	ร้อยละ
ประเภทการเดินทาง	เครื่องบิน	213,288	12.03	495,431	37.77	708,719	22.97	27,237	11.94	12,286	25.52	39,523	14.31	240,525	12.02	507,717	37.33	748,242	22.26
	รถไฟ	518,284	29.22	439,248	33.48	957,532	31.03	28,364	12.43	10,973	22.79	39,337	14.24	546,648	27.31	450,221	33.10	996,869	29.65
	รถโดยสาร	419,299	23.64	258,184	19.68	677,483	21.96	85,369	37.86	8,619	17.90	94,988	34.38	505,668	25.26	266,803	19.62	772,471	22.98
	รถส่วนตัว	617,616	34.82	118,054	9.00	735,670	23.84	86,166	37.77	16,273	33.80	102,439	37.08	703,782	35.16	134,327	9.88	838,109	24.93
	อื่น ๆ	5,134	0.29	939	0.07	6,073	0.20	0	0.00	0	-0.01	0	-0.01	5,134	0.25	939	0.07	6,073	0.18
รวมทั้งหมด		1,773,621	100.00	1,311,856	100.00	3,085,477	100.00	228,136	100.00	48,151	100.00	276,287	100.00	2,001,757	100.00	1,360,007	100.00	3,361,764	100.00

จำนวนนักท่องเที่ยว จำแนกตามสถานที่พัก ปี 2543

จังหวัดเชียงใหม่

สถานที่พัก	นักท่องเที่ยว					
	ไทย	ร้อยละ	ต่างประเทศ	ร้อยละ	รวม	ร้อยละ
1. โรงแรม	844,316	47.60	884,645	67.43	1,728,961	56.04
2. เกสต์เฮาส์	19,548	1.10	146,401	11.16	165,949	5.38
3. บังกาโล/รีสอร์ท	99,173	5.59	57,561	4.39	156,734	5.08
4. บ้านญาติ/บ้านเพื่อน	736,102	41.50	199,036	15.17	935,138	30.31
5. ที่พักในอุทยานแห่งชาติ	33,128	1.87	13,227	1.01	46,355	1.50
6. บ้านพักรับรองของทางราชการ	41,354	2.34	10,986	0.84	52,340	1.69
7. อื่น ๆ	0	0.00	0	0.00	0	0.00
รวม	1,773,621	100.00	1,311,856	100.00	3,085,477	100.00

จำนวนผู้เยี่ยมเยือนชาวไทย จำแนกตามถิ่นที่อยู่ ปี 2543

จังหวัดเชียงใหม่

ถิ่นที่อยู่ของผู้เยี่ยมเยือน	นักท่องเที่ยว		นักทัศนาจร		ผู้เยี่ยมเยือน	
	จำนวน	ร้อยละ	จำนวน	ร้อยละ	จำนวน	ร้อยละ
1. กรุงเทพมหานคร	556,357	31.37	56,427	24.73	612,784	30.61
2. ภาคกลาง	168,285	9.49	13,975	6.13	182,260	9.11
3. ภาคตะวันตก	93,781	5.29	10,438	4.58	104,219	5.21
4. ภาคตะวันออก	108,082	6.09	9,611	4.21	117,693	5.88
5. ภาคเหนือ	542,168	30.57	110,364	48.38	652,532	32.60
6. ภาคใต้	119,674	6.75	12,305	5.39	131,979	6.59
7. ภาคตะวันออกเฉียงเหนือ	185,274	10.44	15,016	6.58	200,290	10.00
รวม	1,773,621	100.00	228,136	100.00	2,001,757	100.00

จำนวนผู้เยี่ยมเยือนชาวต่างประเทศ จำแนกตามถิ่นที่อยู่ ปี 2543

จังหวัดเชียงใหม่

ถิ่นที่อยู่ของผู้เยี่ยมเยือน	นักท่องเที่ยว		นักทัศนาจร		ผู้เยี่ยมเยือน	
	จำนวน	ร้อยละ	จำนวน	ร้อยละ	จำนวน	ร้อยละ
1. อเมริกา	191,401	14.59	10,854	22.54	202,255	14.87
2. ยุโรป	492,882	37.57	20,577	42.73	513,459	37.75
3. โอเชียเนีย	131,483	10.02	4,380	9.10	135,863	9.99
4. เอเชีย	371,564	28.32	5,075	10.54	376,639	27.69
5. ตะวันออกกลาง	32,415	2.47	1,663	3.45	34,078	2.51
6. แอฟริกา	92,111	7.03	5,602	11.64	97,713	7.19
รวม	1,311,856	100.00	48,151	100.00	1,360,007	100.00

จำนวนผู้เยี่ยมเยือน จำแนกตามวัตถุประสงค์หลักของการเดินทาง ปี 2543

มกราคม-ธันวาคม

จังหวัดเชียงใหม่

วัตถุประสงค์หลัก ของการเดินทาง	นักท่องเที่ยว						นักทัศนาจร						ผู้เยี่ยมเยือน					
	ไทย	ร้อยละ	ต่างประเทศ	ร้อยละ	รวม	ร้อยละ	ไทย	ร้อยละ	ต่างประเทศ	ร้อยละ	รวม	ร้อยละ	ไทย	ร้อยละ	ต่างประเทศ	ร้อยละ	รวม	ร้อยละ
1. ท่องเที่ยว/พักผ่อน	1,084,678	61.16	1,126,143	85.84	2,210,821	71.65	95,746	41.97	44,970	93.39	140,716	50.93	1,180,424	58.97	1,171,113	86.11	2,351,537	69.95
2. ธุรกิจ	180,624	10.18	72,433	5.52	253,057	8.20	79,942	35.04	1,680	3.49	81,622	29.54	260,566	13.02	74,113	5.45	334,679	9.96
3. ปฏิบัติราชการ	111,469	6.28	7,264	0.55	118,733	3.85	6,440	2.82	126	0.26	6,566	2.38	117,909	5.89	7,390	0.54	125,299	3.73
4. ประชุม/สัมมนา	168,140	9.48	21,102	1.61	189,242	6.13	7,062	3.10	479	0.99	7,541	2.73	175,202	8.75	21,581	1.59	196,783	5.85
5. ทัศนศึกษา	64,075	3.61	44,637	3.40	108,712	3.52	6,558	2.87	367	0.76	6,925	2.51	70,633	3.53	45,004	3.31	115,637	3.44
6. อื่น ๆ	164,635	9.29	40,277	3.08	204,912	6.65	32,388	14.20	529	1.11	32,917	11.91	197,023	9.84	40,806	3.00	237,829	7.07
รวมทั้งหมด	1,773,621	100.00	1,311,856	100.00	3,085,477	100.00	228,136	100.00	48,151	100.00	276,287	100.00	2,001,757	100.00	1,360,007	100.00	3,361,764	100.00

จำนวนผู้เยี่ยมชมออนไลน์ จำแนกตามอาชีพ ปี 2543

มกราคม-ธันวาคม

จังหวัดเชียงใหม่

อาชีพ	นักท่องเที่ยว						นักท่องเที่ยว						ผู้เยี่ยมชมออนไลน์					
	ไทย	ร้อยละ	ต่างประเทศ	ร้อยละ	รวม	ร้อยละ	ไทย	ร้อยละ	ต่างประเทศ	ร้อยละ	รวม	ร้อยละ	ไทย	ร้อยละ	ต่างประเทศ	ร้อยละ	รวม	ร้อยละ
1. ข้าราชการ/พนักงานรัฐวิสาหกิจ	412,510	23.26	195,230	14.88	607,740	19.70	43,237	18.95	7,561	15.70	50,798	18.39	455,747	22.77	202,791	14.91	658,538	19.59
2. นักศึกษา	366,042	20.64	248,008	18.91	614,050	19.90	35,631	15.62	11,082	23.02	46,713	16.91	401,673	20.07	259,090	19.05	660,763	19.66
3. ประกอบกิจการส่วนตัว	351,014	19.79	161,555	12.31	512,569	16.61	57,627	25.26	4,803	9.97	62,430	22.60	408,641	20.41	166,358	12.23	574,999	17.10
4. ตัวแทนขายสินค้า	105,560	5.95	62,884	4.79	168,444	5.46	14,842	6.51	2,274	4.72	17,116	6.20	120,402	6.01	65,158	4.79	185,560	5.52
5. แม่บ้าน	75,007	4.23	41,533	3.17	116,540	3.78	16,466	7.22	1,519	3.15	17,985	6.51	91,473	4.57	43,052	3.17	134,525	4.00
6. พนักงานลูกจ้าง	395,951	22.32	272,709	20.79	668,660	21.67	42,798	18.76	10,062	20.90	52,860	19.13	438,749	21.92	282,771	20.79	721,520	21.46
7. เกษตรกร	39,417	2.22	24,742	1.89	64,159	2.08	8,476	3.72	1,003	2.08	9,479	3.43	47,893	2.39	25,745	1.89	73,638	2.19
8. อื่น ๆ	28,120	1.59	305,195	23.26	333,315	10.80	9,059	3.96	9,847	20.46	18,906	6.83	37,179	1.86	315,042	23.17	352,221	10.48
รวมทั้งหมด	1,773,621	100.00	1,311,856	100.00	3,085,477	100.00	228,136	100.00	48,151	100.00	276,287	100.00	2,001,757	100.00	1,360,007	100.00	3,361,764	100.00

จำนวนผู้เยี่ยมชม จำแนกตามอายุ ปี 2543

มกราคม-ธันวาคม

จังหวัดเชียงใหม่

อายุ (ปี)	นักท่องเที่ยว						นักทัศนาจร						ผู้เยี่ยมชม					
	ไทย	ร้อยละ	ต่างประเทศ	ร้อยละ	รวม	ร้อยละ	ไทย	ร้อยละ	ต่างประเทศ	ร้อยละ	รวม	ร้อยละ	ไทย	ร้อยละ	ต่างประเทศ	ร้อยละ	รวม	ร้อยละ
1. 15 - 24 ปี	455,145	25.66	298,735	22.77	753,880	24.43	59,688	26.16	16,496	34.26	76,184	27.57	514,833	25.72	315,231	23.18	830,064	24.69
2. 25 - 34 ปี	735,107	41.45	489,324	37.30	1,224,431	39.68	74,051	32.46	20,407	42.38	94,458	34.19	809,158	40.42	509,731	37.48	1,318,889	39.23
3. 35 - 44 ปี	402,911	22.72	247,502	18.87	650,413	21.08	55,694	24.41	5,234	10.87	60,928	22.05	458,605	22.91	252,736	18.58	711,341	21.16
4. 45 - 54 ปี	155,052	8.74	172,532	13.15	327,584	10.62	37,640	16.50	3,904	8.11	41,544	15.04	192,692	9.63	176,436	12.97	369,128	10.98
5. 55 - 64 ปี	21,593	1.22	70,932	5.41	92,525	3.00	1,048	0.46	1,414	2.94	2,462	0.89	22,641	1.13	72,346	5.32	94,987	2.83
6. มากกว่า 64 ปี	3,813	0.21	32,831	2.50	36,644	1.19	15	0.01	696	1.44	711	0.26	3,828	0.19	33,527	2.47	37,355	1.11
รวม	1,773,621	100.00	1,311,856	100.00	3,085,477	100.00	228,136	100.00	48,151	100.00	276,287	100.00	2,001,757	100.00	1,360,007	100.00	3,361,764	100.00

จำนวนผู้เยี่ยมชมออนไลน์ จำแนกตามอายุ ปี 2543

มกราคม-ธันวาคม

จังหวัดเชียงใหม่

เพศ	นักท่องเที่ยว						นักทัศนอาจร						ผู้เยี่ยมชมออนไลน์					
	ไทย	ร้อยละ	ต่างประเทศ	ร้อยละ	รวม	ร้อยละ	ไทย	ร้อยละ	ต่างประเทศ	ร้อยละ	รวม	ร้อยละ	ไทย	ร้อยละ	ต่างประเทศ	ร้อยละ	รวม	ร้อยละ
ชาย	928,815	52.37	785,881	59.91	1,714,696	55.57	116,435	51.04	26,397	54.82	142,832	51.70	1,045,250	52.22	812,278	59.73	1,857,528	55.25
หญิง	844,806	47.63	525,975	40.09	1,370,781	44.43	111,701	48.96	21,754	45.18	133,455	48.30	956,507	47.78	547,729	40.27	1,504,236	44.75
รวม	1,773,621	100.00	1,311,856	100.00	3,085,477	100.00	228,136	100.00	48,151	100.00	276,287	100.00	2,001,757	100.00	1,360,007	100.00	3,361,764	100.00

จำนวนผู้เยี่ยมชมออนไลน์ จำแนกตามจำนวนครั้งที่เดินทางมาในรอบ 1 ปี ปี 2543

มกราคม-ธันวาคม

จังหวัดเชียงใหม่

จำนวนครั้ง ของการเดินทาง	นักท่องเที่ยว						นักศึกษานานาชาติ						ผู้เยี่ยมชมออนไลน์					
	ไทย	ร้อยละ	ต่างประเทศ	ร้อยละ	รวม	ร้อยละ	ไทย	ร้อยละ	ต่างประเทศ	ร้อยละ	รวม	ร้อยละ	ไทย	ร้อยละ	ต่างประเทศ	ร้อยละ	รวม	ร้อยละ
1 ครั้ง	614,639	34.65	1,114,723	84.97	1,729,362	56.05	37,747	16.55	45,524	94.54	83,271	30.14	652,386	32.59	1,160,247	85.31	1,812,633	53.92
2 ครั้ง	459,001	25.88	102,335	7.80	561,336	18.19	36,599	16.04	1,306	2.71	37,905	13.72	495,600	24.76	103,641	7.62	599,241	17.83
3 ครั้ง	187,749	10.59	40,796	3.11	228,545	7.41	27,516	12.06	519	1.08	28,035	10.15	215,265	10.75	41,315	3.04	256,580	7.63
4 ครั้ง	135,445	7.64	21,878	1.67	157,323	5.10	8,919	3.91	268	0.56	9,187	3.33	144,364	7.21	22,146	1.63	166,510	4.95
5 ครั้ง	98,806	5.57	10,246	0.78	109,052	3.53	27,510	12.06	206	0.43	27,716	10.03	126,316	6.31	10,452	0.77	136,768	4.07
มากกว่า 5 ครั้ง	277,981	15.67	21,878	1.67	299,859	9.72	89,845	39.38	328	0.68	90,173	32.63	367,826	18.38	22,206	1.63	390,032	11.60
รวม	1,773,621	100.00	1,311,856	100.00	3,085,477	100.00	228,136	100.00	48,151	100.00	276,287	100.00	2,001,757	100.00	1,360,007	100.00	3,361,764	100.00
จำนวนครั้งเฉลี่ย/ปี	2.71	-	1.30	-	2.11	-	3.97	-	1.04	-	3.47	-	2.85	-	1.30	-	2.22	-

จำนวนผู้เยี่ยมชม จำแนกตามจำนวนผู้ร่วมเดินทาง ปี 2543

มกราคม-ธันวาคม

จังหวัดเชียงใหม่

จำนวนผู้ร่วมเดินทาง	นักท่องเที่ยว						นักทัศนอาจร						ผู้เยี่ยมชม					
	ไทย	ร้อยละ	ต่างประเทศ	ร้อยละ	รวม	ร้อยละ	ไทย	ร้อยละ	ต่างประเทศ	ร้อยละ	รวม	ร้อยละ	ไทย	ร้อยละ	ต่างประเทศ	ร้อยละ	รวม	ร้อยละ
1 คน	465,532	26.25	409,852	31.24	875,384	28.37	98,228	43.06	19,228	39.93	117,456	42.51	563,760	28.16	429,080	31.55	992,840	29.53
2 คน	519,269	29.28	575,683	43.88	1,094,952	35.49	57,486	25.20	21,443	44.53	78,929	28.57	576,755	28.81	597,126	43.91	1,173,881	34.92
3 คน	222,563	12.55	112,738	8.59	335,301	10.87	19,586	8.59	2,931	6.09	22,517	8.15	242,149	12.10	115,669	8.51	357,818	10.64
4 คน	228,872	12.90	116,675	8.89	345,547	11.20	21,652	9.49	2,404	4.99	24,056	8.71	250,524	12.52	119,079	8.76	369,603	10.99
5 คน	137,807	7.77	25,017	1.91	162,824	5.28	12,491	5.48	1,150	2.39	13,641	4.94	150,298	7.51	26,167	1.92	176,465	5.25
มากกว่า 5 คน	199,578	11.25	71,891	5.49	271,469	8.79	18,693	8.18	995	2.07	19,688	7.12	218,271	10.90	72,886	5.35	291,157	8.67
รวม	1,773,621	100.00	1,311,856	100.00	3,085,477	100.00	228,136	100.00	48,151	100.00	276,287	100.00	2,001,757	100.00	1,360,007	100.00	3,361,764	100.00

จำนวนผู้เยี่ยมชมออนไลน์ จำแนกตามรายได้ ปี 2543

มกราคม-ธันวาคม

จังหวัดเชียงใหม่

รายได้	นักท่องเที่ยว						นักทัศนอาจร						ผู้เยี่ยมชมออนไลน์					
	ไทย	ร้อยละ	ต่างประเทศ	ร้อยละ	รวม	ร้อยละ	ไทย	ร้อยละ	ต่างประเทศ	ร้อยละ	รวม	ร้อยละ	ไทย	ร้อยละ	ต่างประเทศ	ร้อยละ	รวม	ร้อยละ
1. น้อยกว่า 10,000 บาท	586,752	33.08	91,026	6.94	677,778	21.97	70,009	30.69	4,101	8.52	74,110	26.82	656,761	32.81	95,127	6.99	751,888	22.37
2. ระหว่าง 10,000 - 17,499 บาท	522,487	29.46	65,168	4.97	587,655	19.05	64,499	28.27	3,127	6.49	67,626	24.48	586,986	29.32	68,295	5.02	655,281	19.49
3. ระหว่าง 17,500 - 19,999 บาท	244,972	13.81	51,671	3.94	296,643	9.61	13,286	5.82	2,000	4.15	15,286	5.53	258,258	12.90	53,671	3.95	311,929	9.28
4. ระหว่าง 20,000 - 34,999 บาท	259,603	14.64	133,907	10.21	393,510	12.75	40,103	17.58	4,148	8.61	44,251	16.02	299,706	14.97	138,055	10.15	437,761	13.02
5. ระหว่าง 35,000 - 49,999 บาท	83,779	4.72	212,555	16.20	296,334	9.60	18,408	8.07	7,763	16.12	26,171	9.47	102,187	5.10	220,318	16.20	322,505	9.59
6. ระหว่าง 50,000 - 64,999 บาท	48,470	2.73	245,890	18.74	294,360	9.54	10,222	4.48	8,545	17.75	18,767	6.79	58,692	2.93	254,435	18.71	313,127	9.31
7. ระหว่าง 65,000 - 79,999 บาท	8,734	0.49	132,517	10.10	141,251	4.58	5,337	2.34	4,644	9.64	9,981	3.61	14,071	0.70	137,161	10.09	151,232	4.50
8. ตั้งแต่ 80,000 บาท	18,824	1.07	379,122	28.90	397,946	12.90	6,272	2.75	13,823	28.72	20,095	7.28	25,096	1.27	392,945	28.89	418,041	12.44
รวมทั้งหมด	1,773,621	100.00	1,311,856	100.00	3,085,477	100.00	228,136	100.00	48,151	100.00	276,287	100.00	2,001,757	100.00	1,360,007	100.00	3,361,764	100.00

ค่าใช้จ่ายเฉลี่ยต่อคนต่อวันของผู้เยี่ยมเยือน จำแนกตามหมวดค่าใช้จ่ายต่างๆ ปี 2543

จังหวัดเชียงใหม่

(หน่วย : บาท/คน/วัน)

หมวดค่าใช้จ่าย	นักท่องเที่ยว						นักท่องเที่ยว						ผู้เยี่ยมเยือน					
	ไทย	ร้อยละ	ต่างประเทศ	ร้อยละ	รวม	ร้อยละ	ไทย	ร้อยละ	ต่างประเทศ	ร้อยละ	รวม	ร้อยละ	ไทย	ร้อยละ	ต่างประเทศ	ร้อยละ	รวม	ร้อยละ
1. ค่าที่พัก	578.18	22.46	646.18	19.61	607.09	21.08	0.00	0.00	0.00	0.00	0.00	0.00	512.29	20.63	623.30	19.18	557.20	19.95
2. ค่าอาหารและเครื่องดื่ม	367.29	14.27	422.09	12.81	390.59	13.56	383.56	21.57	488.48	24.23	428.17	22.79	369.14	14.86	424.44	13.06	391.51	14.02
3. ค่าบริการเดินทาง	363.94	14.14	463.30	14.06	406.19	14.10	468.83	26.37	517.94	25.69	489.71	26.06	375.89	15.14	465.23	14.32	412.03	14.75
ท่องเที่ยวในจังหวัด																		
4. ค่าซื้อสินค้าและของที่ระลึก	642.80	24.97	1,071.42	32.52	825.04	28.64	599.86	33.74	768.76	38.13	671.67	35.74	637.91	25.69	1,060.70	32.64	808.95	28.96
5. ค่าใช้จ่ายเพื่อความบันเทิง	338.03	13.13	468.21	14.21	393.38	13.66	237.57	13.36	216.57	10.74	228.64	12.17	326.58	13.15	459.30	14.13	380.27	13.61
6. อื่น ๆ	283.97	11.03	223.52	6.79	258.27	8.96	88.02	4.96	24.28	1.21	60.92	3.24	261.64	10.53	216.47	6.67	243.37	8.71
รวมทุกหมวดค่าใช้จ่าย	2,574.21	100.00	3,294.72	100.00	2,880.56	100.00	1,777.84	100.00	2,016.03	100.00	1,879.11	100.00	2,483.45	100.00	3,249.44	100.00	2,793.33	100.00

จำนวนผู้เยี่ยมชมออนไลน์ จำแนกตามสถานที่ท่องเที่ยว ปี 2543

มกราคม-ธันวาคม

จังหวัดเชียงใหม่

สถานที่ท่องเที่ยว	นักท่องเที่ยว						นักท่องเที่ยว						ผู้เยี่ยมชมออนไลน์					
	ไทย	ร้อยละ	ต่างประเทศ	ร้อยละ	รวม	ร้อยละ	ไทย	ร้อยละ	ต่างประเทศ	ร้อยละ	รวม	ร้อยละ	ไทย	ร้อยละ	ต่างประเทศ	ร้อยละ	รวม	ร้อยละ
1. ดอยสุเทพ	918,866	51.81	649,003	49.47	1,567,869	50.81	94,279	41.33	24,557	51.00	118,836	43.01	1,013,145	50.61	673,560	49.53	1,686,705	50.17
2. ไนท์บาซาร์	764,350	43.10	632,573	48.22	1,396,923	45.27	32,318	14.17	17,829	37.03	50,147	18.15	796,668	39.80	650,402	47.82	1,447,070	43.04
3. ห้างสรรพสินค้า	356,883	20.12	52,263	3.98	409,146	13.26	37,117	16.27	0	0.00	37,117	13.43	394,000	19.68	52,263	3.84	446,263	13.27
4. ดอยอินทนนท์	306,397	17.28	148,093	11.29	454,490	14.73	14,942	6.55	1,220	2.53	16,162	5.85	321,339	16.05	149,313	10.98	470,652	14.00
5. ตลาดวโรรส	296,600	16.72	65,133	4.96	361,733	11.72	45,429	19.91	0	0.00	45,429	16.44	342,029	17.09	65,133	4.79	407,162	12.11
6. ปางช้าง แม่สา	241,857	13.64	341,463	26.03	583,320	18.91	8,113	3.56	97	0.20	8,210	2.97	249,970	12.49	341,560	25.11	591,530	17.60
7. บ่อสร้าง	170,310	9.60	147,490	11.24	317,800	10.30	7,825	3.43	10,104	20.98	17,929	6.49	178,135	8.90	157,594	11.59	335,729	9.99
8. สันกำแพง	200,877	11.33	56,583	4.31	257,460	8.34	19,505	8.55	683	1.42	20,188	7.31	220,382	11.01	57,266	4.21	277,648	8.26
9. ดอยปุย	129,809	7.32	35,771	2.73	165,580	5.37	14,987	6.57	0	0.00	14,987	5.42	144,796	7.23	35,771	2.63	180,567	5.37
10. น้ำตกแม่สา	148,846	8.39	26,767	2.04	175,613	5.69	22,268	9.76	0	0.00	22,268	8.06	171,114	8.55	26,767	1.97	197,881	5.89
รวมทั้งหมด	3,534,795	199.31	2,155,139	164.27	5,689,934	184.40	296,783	130.10	54,490	113.16	351,273	127.13	3,831,578	191.41	2,209,629	162.47	6,041,207	179.70

ข้อมูลสถานพักแรมในจังหวัดเชียงใหม่

มกราคม - ธันวาคม

	2543	2542	อัตราการเปลี่ยนแปลง
จำนวนโรงแรม(แห่ง)	223	223	-
กลุ่ม 2	18	18	-
กลุ่ม 3	11	11	-
กลุ่ม 4	21	21	-
กลุ่ม 5	49	49	-
เกสต์เฮ้าส์	124	124	-
จำนวนห้องพัก(ห้อง)	14,344	14,344	-
กลุ่ม 2	5,074	5,074	-
กลุ่ม 3	956	956	-
กลุ่ม 4	2,725	2,725	-
กลุ่ม 5	2,790	2,790	-
เกสต์เฮ้าส์	2,799	2,799	-
อัตราการเข้าพักเฉลี่ย(%)	40.24	39.62	+ 0.62
กลุ่ม 2	56.77	54.81	+ 1.96
กลุ่ม 3	61.18	53.43	+ 7.75
กลุ่ม 4	40.28	43.70	- 3.42
กลุ่ม 5	26.60	26.10	+ 0.50
เกสต์เฮ้าส์	16.70	16.88	- 0.18
จำนวนนักท่องเที่ยวที่พักโรงแรม(คน)	1,894,910	1,846,840	+ 2.60
กลุ่ม 2	884,154	849,085	+ 4.13
กลุ่ม 3	195,540	168,087	+ 16.33
กลุ่ม 4	358,543	391,364	- 8.39
กลุ่ม 5	290,724	274,536	+ 5.90
เกสต์เฮ้าส์	165,949	163,768	+ 1.33
ระยะเวลาพักเฉลี่ย(วัน)	2.07	2.09	- 0.02
กลุ่ม 2	2.15	2.07	+ 0.08
กลุ่ม 3	1.93	1.88	+ 0.05
กลุ่ม 4	2.21	2.20	+ 0.01
กลุ่ม 5	1.85	1.94	- 0.09
เกสต์เฮ้าส์	1.93	2.39	- 0.46
จำนวนคนพักต่อห้อง	1.90	1.91	- 0.01
กลุ่ม 2	1.90	1.74	+ 0.16
กลุ่ม 3	1.77	1.92	- 0.15
กลุ่ม 4	1.98	2.04	- 0.06
กลุ่ม 5	1.99	2.03	- 0.04
เกสต์เฮ้าส์	1.87	1.84	+ 0.03

Occupancy Rate of Accommodation Establishments in Chiang Mai

January - December 2000

Month	Hotel						Guest House	Grand Total
	Group 1	Group 2	Group 3	Group 4	Group 5	Total		
January	-	52.06	74.60	42.47	28.71	46.01	18.60	40.67
February	-	76.99	83.95	50.80	31.84	60.46	15.35	51.67
March	-	66.30	70.66	17.39	26.18	45.41	23.49	41.14
April	-	56.41	62.23	42.44	30.13	47.23	4.66	38.93
May	-	50.11	53.55	34.79	23.28	40.29	16.65	35.68
June	-	23.20	35.79	53.33	30.21	33.04	17.37	29.99
Total(Jan.-Jun.)	-	54.18	63.46	40.20	28.39	45.41	16.02	39.68
July	-	44.84	48.61	19.11	12.85	31.34	19.58	29.05
August	-	52.69	43.94	32.95	23.00	40.12	18.60	35.93
September	-	44.44	39.32	36.06	20.15	36.16	14.94	32.03
October	-	60.67	61.94	47.70	34.86	51.47	12.03	43.78
November	-	81.60	83.65	51.10	23.60	60.54	19.12	52.47
December	-	71.92	75.95	55.25	34.38	59.23	19.93	51.57
Total(Jul.-Dec.)	-	59.36	58.90	40.36	24.81	46.48	17.37	40.81
Grand Total	-	56.77	61.18	40.28	26.60	45.95	16.70	40.24

Guest Arrivals at Accommodation Establishments Chiang Mai

Nationality	January - December		
	2000	1999	Δ(%)
Thai	863,864	861,690	+ 0.25
Malaysia	33,869	33,252	+ 1.86
Singapore	60,268	42,212	+ 42.77
China	15,760	15,504	+ 1.65
Hong Kong	11,852	16,966	- 30.14
Japan	105,111	110,045	- 4.48
Korea	12,007	8,689	+ 38.19
Taiwan	49,580	33,237	+ 49.17
Austria	3,798	10,691	- 64.47
Belgium	12,926	15,717	- 17.76
Denmark	20,409	22,308	- 8.51
France	113,529	105,712	+ 7.39
Germany	71,410	85,484	- 16.46
Italy	34,718	41,627	- 16.60
Netherlands	56,719	55,048	+ 3.04
Sweden	17,557	16,841	+ 4.25
Switzerland	24,106	28,617	- 15.76
U.K.	92,347	88,269	+ 4.62
U.S.A.	116,923	103,251	+ 13.24
Canada	23,655	24,445	- 3.23
Middle East	22,049	25,169	- 12.40
Australia	42,961	48,222	- 10.91
New Zealand	9,371	8,711	+ 7.58
India	4,039	3,739	+ 8.02
Others	76,082	41,394	+ 83.80
Total	1,894,910	1,846,840	+ 2.60

Thai	863,864	861,690	+ 0.25
Foreigners	1,031,046	985,150	+ 4.66

Guest Arrivals at Accommodation Establishments in Chiang Mai 2000

Total

Nationality	Total	Jan.	Feb.	Mar.	Apr.	May	Jun.	Jan.-Jun.	Jul.	Aug.	Sep.	Oct.	Nov.	Dec.	Jul.-Dec.
Thai	863,864	93,541	81,786	80,080	69,517	57,477	66,974	449,375	50,771	59,193	58,113	76,411	79,438	90,563	414,489
Malaysia	33,869	1,602	2,691	2,946	3,179	3,642	2,095	16,155	1,386	2,070	1,710	2,775	2,459	7,314	17,714
Singapore	60,268	4,016	2,696	4,098	3,392	4,408	4,127	22,737	3,945	2,860	6,825	5,603	6,638	11,660	37,531
China	15,760	1,413	1,123	1,011	556	1,167	773	6,043	1,083	2,349	1,006	1,452	1,010	2,817	9,717
Hong Kong	11,852	841	1,205	978	1,443	991	711	6,169	910	1,144	752	893	821	1,163	5,683
Japan	105,111	10,172	7,891	8,404	4,597	7,655	5,187	43,906	6,763	17,475	8,798	14,044	5,207	8,918	61,205
Korea	12,007	2,550	1,370	1,229	545	822	877	7,393	1,096	701	228	890	764	935	4,614
Taiwan	49,580	1,606	4,393	3,059	8,712	11,125	4,929	33,824	4,830	4,138	2,570	2,777	624	817	15,756
Austria	3,798	1,192	189	245	125	155	66	1,972	234	309	199	288	364	432	1,826
Belgium	12,926	941	784	1,199	349	914	801	4,988	2,252	1,565	1,133	1,020	1,161	807	7,938
Denmark	20,409	4,847	3,221	1,660	529	974	1,077	12,308	2,088	1,154	423	1,439	1,472	1,525	8,101
France	113,529	15,598	11,354	15,005	9,136	9,105	2,637	62,835	6,806	11,678	4,764	8,131	10,377	8,938	50,694
Germany	71,410	14,046	9,375	10,789	4,795	3,517	2,954	45,476	4,027	4,172	2,688	5,234	4,921	4,892	25,934
Italy	34,718	5,466	2,536	2,564	1,857	1,597	1,617	15,637	3,007	6,662	2,949	2,554	1,388	2,521	19,081
Netherlands	56,719	6,059	6,114	5,111	1,770	2,654	2,167	23,875	6,643	4,511	3,265	7,316	5,590	5,519	32,844
Sweden	17,557	2,408	1,982	2,284	588	905	879	9,046	1,721	677	549	2,305	1,254	2,005	8,511
Switzerland	24,106	3,576	1,740	2,205	1,577	1,452	1,326	11,876	2,355	1,344	1,806	2,367	1,951	2,407	12,230
U.K.	92,347	10,086	8,262	7,037	8,196	6,545	4,295	44,421	7,387	8,847	4,094	9,554	8,800	9,244	47,926
U.S.A.	116,923	17,756	9,395	7,929	4,686	7,328	6,036	53,130	9,209	7,649	7,122	10,550	11,590	17,673	63,793
Canada	23,655	4,260	2,494	2,719	1,074	1,571	646	12,764	1,978	1,357	753	2,055	2,071	2,677	10,891
Middle East	22,049	1,180	1,939	1,375	924	491	362	6,271	7,341	2,383	1,424	2,324	473	1,833	15,778
Australia	42,961	6,463	2,535	3,564	2,699	2,524	3,022	20,807	2,982	3,093	3,177	5,419	2,834	4,649	22,154
New Zealand	9,371	783	375	609	379	830	751	3,727	846	794	977	1,188	1,023	816	5,644
India	4,039	380	175	387	148	486	178	1,754	353	566	418	383	178	387	2,285
Others	76,082	2,193	2,298	2,518	3,452	2,472	2,358	15,291	1,308	4,442	12,273	5,498	18,970	18,300	60,791
Total	1,894,910	212,975	167,923	169,005	134,225	130,807	116,845	931,780	131,321	151,133	128,016	172,470	171,378	208,812	963,130

Guest Arrivals at Accommodation Establishments in Chiang Mai 2000

Hotel Group 2

Nationality	Total	Jan.	Feb.	Mar.	Apr.	May	Jun.	Jan.-Jun.	Jul.	Aug.	Sep.	Oct.	Nov.	Dec.	Jul.-Dec.
Thai	343,649	51,233	44,091	47,364	18,090	16,414	15,864	193,056	27,619	21,310	17,488	25,443	31,161	27,572	150,593
Malaysia	20,783	1,108	1,973	1,876	1,912	2,466	577	9,912	941	1,221	1,211	1,621	1,615	4,262	10,871
Singapore	41,587	3,134	1,865	2,978	2,148	2,813	1,351	14,289	2,852	1,778	5,575	3,809	5,072	8,212	27,298
China	9,777	955	564	681	312	658	271	3,441	731	1,658	395	934	663	1,955	6,336
Hong Kong	10,700	804	1,202	892	1,009	958	411	5,276	817	1,141	746	792	799	1,129	5,424
Japan	67,439	7,708	5,306	5,199	2,782	4,734	1,926	27,655	3,811	13,793	4,557	10,176	3,243	4,204	39,784
Korea	7,819	1,581	1,268	1,120	438	689	353	5,449	741	344	146	345	353	441	2,370
Taiwan	46,494	1,455	4,193	2,963	8,330	10,814	4,811	32,566	4,610	3,848	2,235	2,235	577	423	13,928
Austria	2,241	829	63	87	53	104	11	1,147	86	235	164	175	174	260	1,094
Belgium	5,460	570	295	426	221	165	92	1,769	936	588	567	732	476	392	3,691
Denmark	9,602	2,716	1,714	1,128	227	161	267	6,213	764	340	56	650	567	1,012	3,389
France	60,874	10,302	4,186	8,992	5,618	5,605	529	35,232	3,385	4,990	1,752	3,501	7,313	4,701	25,642
Germany	22,809	5,790	2,821	3,323	1,808	876	561	15,179	1,418	940	720	1,500	1,881	1,171	7,630
Italy	22,703	3,685	1,445	1,810	1,445	1,073	883	10,341	1,717	4,526	2,463	1,641	786	1,229	12,362
Netherlands	14,308	2,055	1,380	2,153	510	322	77	6,497	994	750	494	2,031	2,272	1,270	7,811
Sweden	8,588	1,439	678	1,574	286	146	93	4,216	693	497	120	1,591	504	967	4,372
Switzerland	12,686	2,332	977	1,219	1,116	810	280	6,734	880	478	1,272	1,442	939	941	5,952
U.K.	32,370	4,175	3,793	2,786	3,407	1,612	1,324	17,097	2,020	2,915	1,445	3,786	2,675	2,432	15,273
U.S.A.	49,231	9,202	3,111	3,577	2,397	3,226	1,788	23,301	3,271	2,785	3,592	6,109	4,500	5,673	25,930
Canada	6,974	1,612	660	618	616	395	66	3,967	374	494	208	733	477	721	3,007
Middle East	16,694	934	1,070	1,128	748	341	190	4,411	6,337	1,698	532	2,001	212	1,503	12,283
Australia	22,393	3,830	1,313	1,952	1,511	1,293	1,229	11,128	1,578	1,492	1,895	3,742	997	1,561	11,265
New Zealand	3,868	335	130	197	247	272	230	1,411	603	395	661	506	146	146	2,457
India	2,368	320	100	283	108	380	103	1,294	191	127	199	228	148	181	1,074
Others	42,737	1,067	309	237	898	543	517	3,571	181	859	7,774	710	15,613	14,029	39,166
Total	884,154	119,171	84,507	94,563	56,237	56,870	33,804	445,152	67,550	69,202	56,267	76,433	83,163	86,387	439,002

Guest Arrivals at Accommodation Establishments in Chiang Mai 2000

Hotel Group 3

Nationality	Total	Jan.	Feb.	Mar.	Apr.	May	Jun.	Jan.-Jun.	Jul.	Aug.	Sep.	Oct.	Nov.	Dec.	Jul.-Dec.
Thai	93,291	12,958	7,265	6,408	7,656	6,939	4,897	46,123	6,511	5,074	5,221	6,685	13,421	10,256	47,168
Malaysia	3,112	169	70	194	207	275	336	1,251	76	64	204	162	320	1,035	1,861
Singapore	7,475	429	311	624	671	785	893	3,713	531	207	484	363	763	1,414	3,762
China	941	179	19	68	88	69	72	495	128	70	12	79	27	130	446
Hong Kong	107	4	-	59	19	2	3	87	5	3	6	2	-	4	20
Japan	3,762	520	146	116	404	360	225	1,771	345	250	369	586	154	287	1,991
Korea	1,442	925	49	65	38	79	87	1,243	51	15	32	30	27	44	199
Taiwan	375	50	4	54	54	9	66	237	37	36	17	12	11	25	138
Austria	172	69	4	3	-	5	3	84	41	41	6	-	-	-	88
Belgium	896	75	49	204	63	41	35	467	140	45	24	118	16	86	429
Denmark	578	154	23	38	82	50	10	357	66	30	3	119	3	-	221
France	27,770	3,354	5,152	4,372	2,870	1,932	757	18,437	1,105	2,688	839	2,041	459	2,201	9,333
Germany	18,988	2,865	3,368	3,739	1,798	966	972	13,708	585	567	549	1,469	190	1,920	5,280
Italy	982	135	231	110	81	49	16	622	37	91	76	55	10	91	360
Netherlands	11,979	1,071	2,655	1,211	672	574	424	6,607	1,335	747	642	1,478	143	1,027	5,372
Sweden	606	66	107	87	30	20	26	336	71	14	3	41	15	126	270
Switzerland	860	94	150	119	140	55	3	561	32	19	-	84	35	129	299
U.K.	2,994	396	117	360	513	209	163	1,758	145	156	167	280	195	293	1,236
U.S.A.	5,943	471	231	282	350	444	382	2,160	439	378	233	1,687	143	903	3,783
Canada	962	120	58	366	74	66	2	686	23	9	34	121	22	67	276
Middle East	3,730	154	670	120	74	112	76	1,206	879	592	385	296	42	330	2,524
Australia	1,006	101	17	39	267	72	59	555	107	57	58	119	47	63	451
New Zealand	153	12	16	29	-	19	10	86	2	6	9	15	-	35	67
India	237	29	-	23	6	79	33	170	11	2	11	2	-	41	67
Others	7,179	301	335	887	628	609	551	3,311	441	1,038	252	942	404	791	3,868
Total	195,540	24,701	21,047	19,577	16,785	13,820	10,101	106,031	13,143	12,199	9,636	16,786	16,447	21,298	89,509

Guest Arrivals at Accommodation Establishments in Chiang Mai 2000

Hotel Group 4

Nationality	Total	Jan.	Feb.	Mar.	Apr.	May	Jun.	Jan.-Jun.	Jul.	Aug.	Sep.	Oct.	Nov.	Dec.	Jul.-Dec.
Thai	210,125	13,874	16,293	8,795	19,942	15,224	25,346	99,474	7,526	17,022	19,087	18,908	16,257	31,851	110,651
Malaysia	4,015	254	233	17	231	195	306	1,236	73	342	195	652	186	1,331	2,779
Singapore	4,459	102	279	104	411	244	516	1,656	249	470	645	673	232	534	2,803
China	2,538	51	233	40	51	262	288	925	59	299	365	295	97	498	1,613
Hong Kong	820	-	-	3	384	-	288	675	88	-	-	14	13	30	145
Japan	18,411	1,251	1,735	750	1,216	1,556	1,720	8,228	1,224	1,304	1,673	1,806	981	3,195	10,183
Korea	1,570	20	13	6	37	-	312	388	-	278	-	398	93	413	1,182
Taiwan	2,193	51	153	-	296	220	-	720	110	235	280	481	9	358	1,473
Austria	74	-	-	6	9	-	6	21	-	-	-	-	23	30	53
Belgium	1,630	41	126	35	28	262	240	732	286	28	68	14	283	219	898
Denmark	2,566	915	332	-	32	31	114	1,424	132	14	187	55	469	285	1,142
France	7,323	570	871	277	333	427	372	2,850	256	735	1,053	783	1,051	595	4,473
Germany	10,265	1,424	1,462	427	707	311	504	4,835	748	826	654	1,065	995	1,142	5,430
Italy	2,614	315	179	69	185	128	72	948	623	114	170	192	172	395	1,666
Netherlands	5,764	1,180	572	329	139	610	132	2,962	586	185	93	467	590	881	2,802
Sweden	2,779	417	618	69	148	201	78	1,531	432	36	204	151	158	267	1,248
Switzerland	3,945	468	346	107	88	122	354	1,485	469	256	255	398	711	371	2,460
U.K.	24,772	3,173	2,533	790	1,391	1,635	1,397	10,919	1,832	1,639	959	3,695	2,897	2,831	13,853
U.S.A.	29,223	4,597	3,177	1,223	1,378	1,965	2,218	14,558	2,177	2,266	2,012	769	4,051	3,390	14,665
Canada	4,822	559	884	196	129	122	144	2,034	608	164	144	337	697	838	2,788
Middle East	1,177	10	199	89	102	24	24	448	117	93	348	27	144	-	729
Australia	5,564	712	771	193	347	146	617	2,786	286	399	382	474	660	577	2,778
New Zealand	1,550	81	166	63	42	49	144	545	44	93	42	330	283	213	1,005
India	697	31	13	58	5	-	42	149	37	207	187	69	-	48	548
Others	9,647	570	798	306	693	860	486	3,713	469	690	773	1,808	1,198	996	5,934
Total	358,543	30,666	31,986	13,952	28,324	24,594	35,720	165,242	18,431	27,695	29,776	33,861	32,250	51,288	193,301

Guest Arrivals at Accommodation Establishments in Chiang Mai 2000

Hotel Group 5

Nationality	Total	Jan.	Feb.	Mar.	Apr.	May	Jun.	Jan.-Jun.	Jul.	Aug.	Sep.	Oct.	Nov.		Jul.-Dec.
Thai	197,251	14,629	13,866	16,781	23,480	18,389	19,296	106,441	7,583	14,607	15,557	23,385	10,418	19,260	90,810
Malaysia	5,394	71	367	746	829	654	876	3,543	266	273	100	331	306	575	1,851
Singapore	6,356	351	241	331	152	503	1,260	2,838	191	381	121	758	567	1,500	3,518
China	2,208	228	307	184	105	135	70	1,029	142	243	210	144	206	234	1,179
Hong Kong	122	-	3	5	-	20	-	28	-	-	-	85	9	-	94
Japan	4,351	351	462	534	102	315	408	2,172	346	431	207	524	263	408	2,179
Korea	429	24	40	-	-	-	9	73	68	46	7	108	90	37	356
Taiwan	445	17	43	28	24	82	52	246	65	19	28	49	27	11	199
Austria	656	99	122	92	55	8	19	395	-	27	-	-	92	142	261
Belgium	2,801	157	149	373	10	204	300	1,193	303	558	262	72	303	110	1,608
Denmark	3,018	606	997	83	73	237	122	2,118	173	193	62	180	120	172	900
France	3,510	395	350	249	76	-	122	1,192	124	589	52	711	336	506	2,318
Germany	6,953	1,426	958	1,141	309	212	300	4,346	232	543	231	398	1,173	30	2,607
Italy	3,230	354	390	216	141	225	136	1,462	74	508	100	355	330	401	1,768
Netherlands	15,386	922	1,245	709	363	727	684	4,650	1,914	1,540	1,117	2,613	1,727	1,825	10,736
Sweden	1,513	160	211	124	29	65	136	725	182	8	34	126	99	339	788
Switzerland	1,773	177	73	198	175	41	-	664	90	166	72	151	69	561	1,109
U.K.	8,118	681	317	290	2,536	744	347	4,915	216	323	176	463	569	1,456	3,203
U.S.A.	9,365	881	908	985	408	396	576	4,154	593	681	424	1,079	824	1,610	5,211
Canada	3,076	585	340	400	102	184	164	1,775	272	100	117	241	120	451	1,301
Middle East	17	17	-	-	-	-	-	17	-	-	-	-	-	-	-
Australia	4,708	875	192	506	455	257	276	2,561	173	208	303	452	363	648	2,147
New Zealand	475	65	63	41	26	25	-	220	6	8	10	54	90	87	255
India	475	-	23	23	29	16	-	91	-	230	7	-	30	117	384
Others	9,094	245	449	709	789	290	657	3,139	176	1,352	527	1,072	944	1,884	5,955
Total	290,724	23,316	22,116	24,748	30,268	23,729	25,810	149,987	13,189	23,034	19,724	33,351	19,075	32,364	140,737

Guest Arrivals at Accommodation Establishments in Chiang Mai 2000

Guesthouse

Nationality	Total	Jan.	Feb.	Mar.	Apr.	May	Jun.	Jan.-Jun.	Jul.	Aug.	Sep.	Oct.	Nov.	Dec.	Jul.-Dec.
Thai	19,548	847	271	732	349	511	1,571	4,281	1,532	1,180	760	1,990	8,181	1,624	15,267
Malaysia	565	-	48	113	-	52	-	213	30	170	-	9	32	111	352
Singapore	391	-	-	61	10	63	107	241	122	24	-	-	4	-	150
China	296	-	-	38	-	43	72	153	23	79	24	-	17	-	143
Hong Kong	103	33	-	19	31	11	9	103	-	-	-	-	-	-	-
Japan	11,148	342	242	1,805	93	690	908	4,080	1,037	1,697	1,992	952	566	824	7,068
Korea	747	-	-	38	32	54	116	240	236	18	43	9	201	-	507
Taiwan	73	33	-	14	8	-	-	55	8	-	10	-	-	-	18
Austria	655	195	-	57	8	38	27	325	107	6	29	113	75	-	330
Belgium	2,139	98	165	161	27	242	134	827	587	346	212	84	83	-	1,312
Denmark	4,645	456	155	411	115	495	564	2,196	953	577	115	435	313	56	2,449
France	14,052	977	795	1,115	239	1,141	857	5,124	1,936	2,676	1,068	1,095	1,218	935	8,928
Germany	12,395	2,541	766	2,159	173	1,152	617	7,408	1,044	1,296	534	802	682	629	4,987
Italy	5,189	977	291	359	5	122	510	2,264	556	1,423	140	311	90	405	2,925
Netherlands	9,282	831	262	709	86	421	850	3,159	1,814	1,289	919	727	858	516	6,123
Sweden	4,071	326	368	430	95	473	546	2,238	343	122	188	396	478	306	1,833
Switzerland	4,842	505	194	562	58	424	689	2,432	884	425	207	292	197	405	2,410
U.K.	24,093	1,661	1,502	2,811	349	2,345	1,064	9,732	3,174	3,814	1,347	1,330	2,464	2,232	14,361
U.S.A.	23,161	2,605	1,968	1,862	153	1,297	1,072	8,957	2,729	1,539	861	906	2,072	6,097	14,204
Canada	7,821	1,384	552	1,139	153	804	270	4,302	701	590	250	623	755	600	3,519
Middle East	431	65	-	38	-	14	72	189	8	-	159	-	75	-	242
Australia	9,290	945	242	874	119	756	841	3,777	838	937	539	632	767	1,800	5,513
New Zealand	3,325	290	-	279	64	465	367	1,465	191	292	255	283	504	335	1,860
India	262	-	39	-	-	11	-	50	114	-	14	84	-	-	212
Others	7,425	10	407	379	444	170	147	1,557	41	503	2,947	966	811	600	5,868
Total	165,949	15,121	8,267	16,165	2,611	11,794	11,410	65,368	19,008	19,003	12,613	12,039	20,443	17,475	100,581

สถิติการท่องเที่ยวในจังหวัดเชียงราย

ปี 2543 จังหวัดเชียงรายนับแล้วเป็นจังหวัดหนึ่งที่ประสบความสำเร็จในด้านการท่องเที่ยวอย่างมากเนื่องจากมีผู้เยี่ยมชมเดินทางเข้ามาท่องเที่ยวมีอัตราการขยายตัวในสัดส่วนร้อยละ 8.50 หรือจำนวน 1,122,533 คน โดยคนไทยและชาวต่างประเทศมีอัตราการขยายตัวเพิ่มขึ้นในทิศทางเดียวกัน แม้ว่าชาวต่างประเทศจะมีอัตราการขยายสูงกว่าเล็กน้อยก็ตามหากพิจารณาภาวะการท่องเที่ยวในช่วง 5 ปีที่ผ่านมาพบว่ามีอัตราการขยายตัวร้อยละ 3-4 ต่อปี โดยชาวต่างประเทศจะมีอัตราการขยายตัวสูงถึงร้อยละ 11 ซึ่งอัตราการขยายตัวดังกล่าวอาจกล่าวได้ว่าเชียงรายยังเป็นจังหวัดที่ยังมีภาพที่ดีในสายตาของชาวต่างประเทศ แต่สำหรับคนไทยนั้นหากไม่มีการปรับปรุงแหล่งท่องเที่ยวหรือมีกิจกรรมใหม่ๆ สำหรับรองรับนักท่องเที่ยวอาจจะทำให้อัตราการขยายตัวที่มีอยู่ลดลงไปได้ อย่างไรก็ตามหากพิจารณาถึงพาหนะที่ผู้เยี่ยมชมใช้เดินทางมายังแหล่งท่องเที่ยวนี้มากที่สุดคือ รถส่วนตัว รถโดยสารประจำทาง และเครื่องบิน ตามลำดับ การพักแรมส่วนใหญ่พักแรมในโรงแรม มากที่สุด รองลงมาเป็นบ้านญาติ/เพื่อน แหล่งท่องเที่ยวที่ได้รับความนิยมจากนักท่องเที่ยวคือ แม่สาย พระตำหนักคอยดุง ในท่าบวช และ เชียงแสน

จากจำนวนผู้เยี่ยมชมดังกล่าวทำให้เกิดรายได้หมุนเวียนในพื้นที่นี้จำนวน 9,157.75 ล้านบาท ขยายตัวเพิ่มขึ้นจากปีที่ผ่านมาร้อยละ 12.29 ส่วนค่าใช้จ่ายที่ผู้เยี่ยมชมใช้จ่ายในจังหวัดนี้เฉลี่ยต่อคนต่อวันเท่ากับ 2,676.69 บาท ส่วนใหญ่เป็นค่าใช้จ่ายค่าที่พัก ค่าซื้อสินค้าและของที่ระลึก ระยะเวลาพำนักเฉลี่ยของนักท่องเที่ยวพักในจังหวัดนี้เท่ากับ 3.15 วัน ทั้งนี้คนไทยมีระยะเวลาพำนักเฉลี่ยประมาณ 3.16 วัน ชาวต่างประเทศมีวันพักเฉลี่ยประมาณ 3.14 วัน

สถิติการพักแรม

ปี 2543 จังหวัดเชียงรายมีจำนวนสถานพักแรมสำหรับนักท่องเที่ยว 58 แห่ง 3,465 ห้องพัก มีอัตราการเข้าพักแรมเฉลี่ยร้อยละ 41.78 มีอัตราเพิ่มขึ้นเล็กน้อย เมื่อพิจารณาในส่วนของคนเข้าพักแรมพบว่าปี 2543 มีผู้เข้าพักแรมทั้งสิ้น 713,439 คน ร้อยละ 57 หรือ 404,303 คน เป็นคนผู้เข้าพักแรมคนไทย

Domestic Tourism in Chiang Rai

Type of Data	January-December		
	2000	1999	Δ (%)
Visitor	1,122,533	1,034,597	+ 8.50
Thai	744,585	694,145	+ 7.27
Foreigners	377,948	340,452	+ 11.01
Tourist	1,050,838	965,062	+ 8.89
Thai	688,995	640,232	+ 7.62
Foreigners	361,843	324,830	+ 11.39
Excursionist	71,695	69,535	+ 3.11
Thai	55,590	53,913	+ 3.11
Foreigners	16,105	15,622	+ 3.09
Average Length of Stay (Day)	3.15	3.10	-
Thai	3.16	2.98	-
Foreigners	3.14	3.35	-
Average Expenditure (Baht/Person/Day)			
Visitor	2,676.69	2,688.36	- 0.43
Thai	2,516.34	2,556.10	- 1.56
Foreigners	2,992.58	2,911.21	+ 2.80
Tourist	2,695.94	2,651.68	+ 1.67
Thai	2,557.38	2,475.41	+ 3.31
Foreigners	3,031.12	2,950.06	+ 2.75
Excursionist	2,048.57	3,197.39	- 35.93
Thai	2,007.55	3,514.37	- 42.88
Foreigners	2,126.67	2,103.44	+ 1.10
Revenue (Million Baht)			
Visitor	9,157.75	8,155.34	+ 12.29
Thai	5,679.57	4,912.28	+ 15.62
Foreigners	3,478.18	3,243.06	+ 7.25
ACCOMMODATION ESTABLISHMENTS			
Establishments	58	58	0
Rooms	3,465	3,465	0
Occupancy Rate (%)	41.78	40.82	+ 0.96
Average Length of Stay (Day)	1.46	1.56	- 0.10
Number of Guest Arrivals	713,439	632,148	+ 12.86
Thai	404,303	341,304	+ 18.46
Foreigners	309,136	290,844	+ 6.29

สรุปข้อมูลผู้เยี่ยมเยือน ปี 2543

จังหวัดเชียงราย

รายการข้อมูล		ไทย	ต่างประเทศ	รวม
จำนวนผู้เยี่ยมเยือน		744,585	377,948	1,122,533
นักท่องเที่ยว		688,995	361,843	1,050,838
นักทัศนอาจร		55,590	16,105	71,695
จำนวนผู้เยี่ยมเยือนจำแนกตามพาหนะการเดินทา		744,585	377,948	1,122,533
ประเภท การเดินทาง	เครื่องบิน	141,390	131,216	272,606
	รถไฟ	-	-	-
	รถโดยสารประจำทาง	258,054	90,468	348,522
	รถส่วนตัว	343,892	154,267	498,159
	อื่น ๆ	1,249	1,997	3,246
จำนวนนักท่องเที่ยวจำแนกตามประเภทที่พัก		688,995	361,843	1,050,838
โรงแรม		370,777	265,172	635,949
เกสต์เฮาส์		33,526	43,964	77,490
บังกาโล/รีสอร์ท		49,682	23,251	72,933
บ้านญาติ/เพื่อน		213,661	7,412	221,073
ที่พักในอุทยานฯ		11,282	21,058	32,340
บ้านรับรองฯ		10,067	986	11,053
อื่น ๆ		-	-	-
ระยะเวลาพำนักเฉลี่ยของนักท่องเที่ยว(วัน)		3.16	3.14	3.15
ค่าใช้จ่ายเฉลี่ย/คน/วัน(บาท)		2,516.34	2,992.58	2,676.69
นักท่องเที่ยว		2,557.38	3,031.12	2,695.94
นักทัศนอาจร		2,007.55	2,126.67	2,048.57
รายได้(ล้านบาท)		5,679.57	3,478.18	9,157.75
นักท่องเที่ยว		5,567.97	3,443.93	9,011.90
นักทัศนอาจร		111.60	34.25	145.85
จำนวนครั้งเฉลี่ยของการเดินทางในรอบปี(ครั้ง)		2.85	1.22	2.30
นักท่องเที่ยว		2.82	1.20	2.26
นักทัศนอาจร		3.26	1.33	2.88

สรุปข้อมูลผู้เยี่ยมเยือน ปี 2543

จัดการเดินทางมาเอง

จังหวัดเชียงราย

รายการข้อมูล		ไทย	ต่างประเทศ	รวม
จำนวนผู้เยี่ยมเยือน		669,743	268,231	937,974
นักท่องเที่ยว		622,124	257,199	879,323
นักทัศนอาจร		47,619	11,032	58,651
จำนวนผู้เยี่ยมเยือนจำแนกตามพาหนะการเดินทาง		669,743	268,231	937,974
ประเภท การเดินทาง	เครื่องบิน	113,505	80,482	193,987
	รถไฟ	-	-	-
	รถโดยสารประจำทาง	258,054	90,468	348,522
	รถส่วนตัว	296,935	95,284	392,219
	อื่นๆ	1,249	1,997	3,246
จำนวนนักท่องเที่ยวจำแนกตามประเภทที่พัก		622,124	257,199	879,323
โรงแรม		313,854	167,531	481,385
เกสต์เฮาส์		32,043	42,020	74,063
บังกาโล/รีสอร์ต		44,620	20,993	65,613
บ้านญาติ/เพื่อน		210,459	5,878	216,337
ที่พักในอุทยานฯ		11,282	19,791	31,073
บ้านรับรองฯ		9,866	986	10,852
อื่นๆ		-	-	-
ระยะเวลาพำนักเฉลี่ยของนักท่องเที่ยว(วัน)		3.23	3.51	3.31
ค่าใช้จ่ายเฉลี่ย/คน/วัน(บาท)		2,503.02	2,815.61	2,592.41
นักท่องเที่ยว		2,533.35	2,845.82	2,624.74
นักทัศนอาจร		2,106.72	2,111.14	2,107.55
รายได้(ล้านบาท)		5,190.98	2,592.41	7,783.39
นักท่องเที่ยว		5,090.66	2,569.12	7,659.78
นักทัศนอาจร		100.32	23.29	123.61
จำนวนครั้งเฉลี่ยของการเดินทางในรอบปี(ครั้ง)		2.94	1.26	2.46
นักท่องเที่ยว		2.91	1.24	2.42
นักทัศนอาจร		3.39	1.46	3.08

สรุปข้อมูลผู้เยี่ยมเยือน ปี 2543

จัดการเดินทางโดยผ่านบริษัทนำเที่ยว

จังหวัดเชียงราย

รายการข้อมูล		ไทย	ต่างประเทศ	รวม
จำนวนผู้เยี่ยมเยือน		74,842	109,717	184,559
นักท่องเที่ยวนักหองเที่ยว		66,871	104,644	171,515
นักทัศนอาจร		7,971	5,073	13,044
จำนวนผู้เยี่ยมเยือนจำแนกตามพาหนะการเดินทาง		74,842	109,717	184,559
ประเภทการเดินทาง	เครื่องบิน	27,885	50,734	78,619
	รถไฟ	-	-	-
	รถโดยสารประจำทาง	-	-	-
	รถส่วนตัว	46,957	58,983	105,940
	อื่น ๆ	-	-	-
จำนวนนักท่องเที่ยวจำแนกตามประเภทที่พัก		66,871	104,644	171,515
โรงแรม		56,923	97,641	154,564
เกสท์เฮาส์		1,483	1,944	3,427
บังกาโล/รีสอร์ท		5,062	2,258	7,320
บ้านญาติ/เพื่อน		3,202	1,534	4,736
ที่พักในอุทยานฯ		-	1,267	1,267
บ้านรับรองฯ		201	-	201
อื่น ๆ		-	-	-
ระยะเวลาพำนักเฉลี่ยของนักท่องเที่ยว(วัน)		2.46	2.22	2.31
ค่าใช้จ่ายเฉลี่ย/คน/วัน(บาท)		2,743.24	3,691.47	3,306.94
นักท่องเที่ยว		2,901.54	3,765.70	3,154.31
นักทัศนอาจร		1,415.13	2,160.45	1,705.00
รายได้(ล้านบาท)		488.59	885.77	1,374.36
นักท่องเที่ยว		477.31	874.81	1,352.12
นักทัศนอาจร		11.28	10.96	22.24
จำนวนครั้งเฉลี่ยของการเดินทางในรอบปี(ครั้ง)		1.99	1.11	1.46
นักท่องเที่ยว		1.93	1.11	1.43
นักทัศนอาจร		2.47	1.07	1.94

จำนวนผู้เยี่ยมชมเดือนจำแนกตามสถานที่พัก และพาหนะการเดินทาง ปี 2543
จังหวัดเชียงราย

รายการ	พาหนะการเดินทาง	ประเภทที่พัก							นักท่องเที่ยว	นักทัศนาจร	ผู้เยี่ยมชม
		โรงแรม	เกสต์เฮาส์	บังกาโล/รีสอร์ท	บ้านญาติ/เพื่อน	ที่พักในอุทยาน	บ้านพักรับรอง	อื่นๆ			
ประเภทการเดินทาง	เครื่องบิน - ไทย	75,569	6,463	12,377	19,744	914	4,085	-	119,152	22,238	141,390
	- ต่างประเทศ	89,964	14,460	5,730	4,543	9,828	131	-	124,656	6,560	131,216
	รวม	165,533	20,923	18,107	24,287	10,742	4,216	-	243,808	28,798	272,606
	รถไฟ - ไทย	-	-	-	-	-	-	-	-	-	-
	- ต่างประเทศ	-	-	-	-	-	-	-	-	-	-
	รวม	-	-	-	-	-	-	-	-	-	-
	รถโดยสาร - ไทย	109,653	19,800	15,535	91,668	6,207	3,125	-	245,988	12,066	258,054
	- ต่างประเทศ	46,592	25,833	9,197	1,208	4,152	-	-	86,982	3,486	90,468
	รวม	156,245	45,633	24,732	92,876	10,359	3,125	-	332,970	15,552	348,522
	รถส่วนตัว - ไทย	184,619	7,263	21,770	101,936	4,161	2,857	-	322,606	21,286	343,892
	- ต่างประเทศ	127,594	2,696	8,324	1,661	7,078	855	-	148,208	6,059	154,267
	รวม	312,213	9,959	30,094	103,597	11,239	3,712	-	470,814	27,345	498,159
	อื่นๆ - ไทย	936	-	-	313	-	-	-	1,249	-	1,249
	- ต่างประเทศ	1,022	975	-	-	-	-	-	1,997	-	1,997
	รวม	1,958	975	-	313	-	-	-	3,246	-	3,246
	รวมทั้งหมด - ไทย	370,777	33,526	49,682	213,661	11,282	10,067	-	688,995	55,590	744,585
- ต่างประเทศ	265,172	43,964	23,251	7,412	21,058	986	-	361,843	16,105	377,948	
รวม	635,949	77,490	72,933	221,073	32,340	11,053	-	1,050,838	71,695	1,122,533	

หมายเหตุ : ผู้เยี่ยมชม : นักท่องเที่ยวและนักทัศนาจร นักท่องเที่ยว : ผู้เยี่ยมชมที่ค้างคืน นักทัศนาจร : ผู้เยี่ยมชมที่ไม่ค้างคืน

จำนวนผู้เยี่ยมชมื่อนจำแนกตามสถานที่พัก และพาหนะการเดินทาง ปี 2543

จัดการเดินทางมาเอง

จังหวัดเชียงราย

รายการ	พาหนะการเดินทาง	ประเภทที่พัก							นักท่องเที่ยว	นักท่องเที่ยว	ผู้เยี่ยมชม
		โรงแรม	เกสต์เฮ้าส์	บังกาโล/รีสอร์ท	บ้านญาติ/เพื่อน	ที่พักในอุทยาน	บ้านพักรับรอง	อื่นๆ			
จัดการเดินทางมาเอง	เครื่องบิน - ไทย	54,991	6,463	9,247	18,737	914	3,884	-	94,236	19,269	113,505
	- ต่างประเทศ	45,597	14,460	3,472	3,917	9,202	131	-	76,779	3,703	80,482
	รวม	100,588	20,923	12,719	22,654	10,116	4,015	-	171,015	22,972	193,987
	รถไฟ - ไทย	-	-	-	-	-	-	-	-	-	-
	- ต่างประเทศ	-	-	-	-	-	-	-	-	-	-
	รวม	-	-	-	-	-	-	-	-	-	-
	รถโดยสาร - ไทย	109,653	19,800	15,535	91,668	6,207	3,125	-	245,988	12,066	258,054
	- ต่างประเทศ	46,592	25,833	9,197	1,208	4,152	-	-	86,982	3,486	90,468
	รวม	156,245	45,633	24,732	92,876	10,359	3,125	-	332,970	15,552	348,522
	รถส่วนตัว - ไทย	148,274	5,780	19,838	99,741	4,161	2,857	-	280,651	16,284	296,935
	- ต่างประเทศ	74,320	752	8,324	753	6,437	855	-	91,441	3,843	95,284
	รวม	222,594	6,532	28,162	100,494	10,598	3,712	-	372,092	20,127	392,219
	อื่นๆ - ไทย	936	-	-	313	-	-	-	1,249	-	1,249
	- ต่างประเทศ	1,022	975	-	-	-	-	-	1,997	-	1,997
	รวม	1,958	975	-	313	-	-	-	3,246	-	3,246
	รวมทั้งหมด - ไทย	313,854	32,043	44,620	210,459	11,282	9,866	-	622,124	47,619	669,743
	- ต่างประเทศ	167,531	42,020	20,993	5,878	19,791	986	-	257,199	11,032	268,231
รวม	481,385	74,063	65,613	216,337	31,073	10,852	-	879,323	58,651	937,974	

หมายเหตุ : ผู้เยี่ยมชม : นักท่องเที่ยวและนักท่องเที่ยว นักท่องเที่ยว : ผู้เยี่ยมชมที่ค้างคืน นักทัศนาจร : ผู้เยี่ยมชมที่ไม่ค้างคืน

จำนวนผู้เยี่ยมชมเดือนจำแนกตามสถานที่พัก และพาหนะการเดินทาง ปี 2543
จัดการเดินทางโดยผ่านบริษัทนำเที่ยว
จังหวัดเชียงราย

รายการ	พาหนะการเดินทาง	ประเภทที่พัก							นักท่องเที่ยว	นักท่องเที่ยว	ผู้เยี่ยมชม
		โรงแรม	เกสต์เฮาส์	บังกาโล/รีสอร์ท	บ้านญาติ/เพื่อน	ที่พักในอุทยาน	บ้านพักรับรอง	อื่นๆ			
จัดการเดินทางโดยผ่านบริษัทนำเที่ยว	เครื่องบิน - ไทย	20,578	-	3,130	1,007	-	201	-	24,916	2,969	27,885
	- ต่างประเทศ	44,367	-	2,258	626	626	-	-	47,877	2,857	50,734
	รวม	64,945	-	5,388	1,633	626	201	-	72,793	5,826	78,619
	รถไฟ - ไทย	-	-	-	-	-	-	-	-	-	-
	- ต่างประเทศ	-	-	-	-	-	-	-	-	-	-
	รวม	-	-	-	-	-	-	-	-	-	-
	รถโดยสาร - ไทย	-	-	-	-	-	-	-	-	-	-
	- ต่างประเทศ	-	-	-	-	-	-	-	-	-	-
	รวม	-	-	-	-	-	-	-	-	-	-
	รถส่วนตัว - ไทย	36,345	1,483	1,932	2,195	-	-	-	41,955	5,002	46,957
	- ต่างประเทศ	53,274	1,944	-	908	641	-	-	56,767	2,216	58,983
	รวม	89,619	3,427	1,932	3,103	641	-	-	98,722	7,218	105,940
	อื่นๆ - ไทย	-	-	-	-	-	-	-	-	-	-
	- ต่างประเทศ	-	-	-	-	-	-	-	-	-	-
	รวม	-	-	-	-	-	-	-	-	-	-
	รวมทั้งหมด - ไทย	56,923	1,483	5,062	3,202	-	201	-	66,871	7,971	74,842
	- ต่างประเทศ	97,641	1,944	2,258	1,534	1,267	-	-	104,644	5,073	109,717
	รวม	154,564	3,427	7,320	4,736	1,267	201	-	171,515	13,044	184,559

หมายเหตุ : ผู้เยี่ยมชมเดือน : นักท่องเที่ยวและนักท่องเที่ยว นักท่องเที่ยว : ผู้เยี่ยมชมที่ค้างคืน นักทัศนาจร : ผู้เยี่ยมชมที่ไม่ค้างคืน

จำนวนผู้เยี่ยมชม จำแนกตามพาหนะเดินทาง ปี 2543

มกราคม-ธันวาคม

จังหวัดเชียงราย

พาหนะเดินทาง		นักท่องเที่ยว						นักท่องเที่ยว						ผู้เยี่ยมชม					
		ไทย	ร้อยละ	ต่างประเทศ	ร้อยละ	รวม	ร้อยละ	ไทย	ร้อยละ	ต่างประเทศ	ร้อยละ	รวม	ร้อยละ	ไทย	ร้อยละ	ต่างประเทศ	ร้อยละ	รวม	ร้อยละ
ประเภทการเดินทาง	เครื่องบิน	119,152	17.29	124,656	34.45	243,808	23.20	22,238	40.00	6,560	40.73	28,798	40.17	141,390	18.99	131,216	34.72	272,606	24.28
	รถไฟ	0	0.00	0	0.00	0	0.00	0	0.00	0	0.00	0	0.00	0	0.00	0	0.00	0	0.00
	รถโดยสาร	245,988	35.70	86,982	24.04	332,970	31.69	12,066	21.71	3,486	21.65	15,552	21.69	258,054	34.66	90,468	23.94	348,522	31.05
	รถส่วนตัว	322,606	46.82	148,208	40.96	470,814	44.80	21,286	38.29	6,059	37.62	27,345	38.14	343,892	46.19	154,267	40.82	498,159	44.38
	อื่นๆ	1,249	0.19	1,997	0.55	3,246	0.31	0	0.00	0	0.00	0	0.00	1,249	0.16	1,997	0.52	3,246	0.29
รวมทั้งหมด		688,995	100.00	361,843	100.00	1,050,838	100.00	55,590	100.00	16,105	100.00	71,695	100.00	744,585	100.00	377,948	100.00	1,122,533	100.00

จำนวนนักท่องเที่ยว จำแนกตามสถานที่พัก ปี 2543

จังหวัดเชียงราย

สถานที่พัก	นักท่องเที่ยว					
	ไทย	ร้อยละ	ต่างประเทศ	ร้อยละ	รวม	ร้อยละ
1. โรงแรม	370,777	53.81	265,172	73.28	635,949	60.52
2. เกสต์เฮาส์	33,526	4.87	43,964	12.15	77,490	7.37
3. บังกาโล/รีสอร์ต	49,682	7.21	23,251	6.43	72,933	6.94
4. บ้านญาติ/บ้านเพื่อน	213,661	31.01	7,412	2.05	221,073	21.04
5. ที่พักในอุทยานแห่งชาติ	11,282	1.64	21,058	5.82	32,340	3.08
6. บ้านพักรับรองของทางราชการ	10,067	1.46	986	0.27	11,053	1.05
7. อื่น ๆ	0	0.00	0	0.00	0	0.00
รวม	688,995	100.00	361,843	100.00	1,050,838	100.00

จำนวนผู้เยี่ยมเยือนชาวไทย จำแนกตามถิ่นที่อยู่ ปี 2543

จังหวัดเชียงราย

ถิ่นที่อยู่ของผู้เยี่ยมเยือน	นักท่องเที่ยว		นักทัศนาจร		ผู้เยี่ยมเยือน	
	จำนวน	ร้อยละ	จำนวน	ร้อยละ	จำนวน	ร้อยละ
1. กรุงเทพมหานคร	268,070	38.91	13,040	23.46	281,110	37.75
2. ภาคกลาง	69,659	10.11	8,831	15.89	78,490	10.54
3. ภาคตะวันตก	91,377	13.26	3,031	5.45	94,408	12.68
4. ภาคตะวันออก	41,940	6.09	3,179	5.72	45,119	6.06
5. ภาคเหนือ	121,883	17.69	17,762	31.95	139,645	18.75
6. ภาคใต้	49,948	7.25	3,925	7.06	53,873	7.24
7. ภาคตะวันออกเฉียงเหนือ	46,118	6.69	5,822	10.47	51,940	6.98
รวม	688,995	100.00	55,590	100.00	744,585	100.00

จำนวนผู้เยี่ยมเยือนชาวต่างประเทศ จำแนกตามถิ่นที่อยู่ ปี 2543

จังหวัดเชียงราย

ถิ่นที่อยู่ของผู้เยี่ยมเยือน	นักท่องเที่ยว		นักทัศนาจร		ผู้เยี่ยมเยือน	
	จำนวน	ร้อยละ	จำนวน	ร้อยละ	จำนวน	ร้อยละ
1. อเมริกา	37,941	10.49	3,271	20.31	41,212	10.90
2. ยุโรป	180,756	49.95	6,738	41.84	187,494	49.61
3. โอเชียเนีย	35,752	9.88	1,343	8.34	37,095	9.81
4. เอเชีย	70,282	19.42	3,014	18.71	73,296	19.39
5. ตะวันออกกลาง	17,433	4.82	611	3.79	18,044	4.77
6. แอฟริกา	19,679	5.44	1,128	7.01	20,807	5.52
รวม	361,843	100.00	16,105	100.00	377,948	100.00

จำนวนผู้เยี่ยมชม เดือน จำแนกตามวัตถุประสงค์หลักของการเดินทาง ปี 2543

มกราคม-ธันวาคม

จังหวัดเชียงราย

วัตถุประสงค์หลัก ของการเดินทาง	นักท่องเที่ยว						นักทัศนอาจร						ผู้เยี่ยมชม					
	ไทย	ร้อยละ	ต่างประเทศ	ร้อยละ	รวม	ร้อยละ	ไทย	ร้อยละ	ต่างประเทศ	ร้อยละ	รวม	ร้อยละ	ไทย	ร้อยละ	ต่างประเทศ	ร้อยละ	รวม	ร้อยละ
1. ท่องเที่ยว/พักผ่อน	321,724	46.69	325,690	90.01	647,414	61.61	26,504	47.68	9,929	61.65	36,433	50.82	348,228	46.77	335,619	88.80	683,847	60.92
2. ธุรกิจ	160,067	23.23	15,995	4.42	176,062	16.75	17,866	32.14	3,247	20.16	21,113	29.45	177,933	23.90	19,242	5.09	197,175	17.57
3. ปฏิบัติราชการ	55,469	8.05	592	0.16	56,061	5.33	5,512	9.92	0	0.00	5,512	7.69	60,981	8.19	592	0.16	61,573	5.49
4. ประชุม/สัมมนา	82,368	11.95	3,223	0.89	85,591	8.15	402	0.72	863	5.36	1,265	1.76	82,770	11.12	4,086	1.08	86,856	7.74
5. ทัศนศึกษา	12,246	1.78	10,508	2.90	22,754	2.17	281	0.51	1,186	7.36	1,467	2.05	12,527	1.68	11,694	3.09	24,221	2.16
6. อื่น ๆ	57,121	8.30	5,835	1.62	62,956	5.99	5,025	9.03	860	5.47	5,905	8.23	62,146	8.34	6,715	1.78	68,861	6.12
รวมทั้งหมด	688,995	100.00	361,843	100.00	1,050,838	100.00	55,590	100.00	16,105	100.00	71,695	100.00	744,585	100.00	377,948	100.00	1,122,533	100.00

จำนวนผู้เยี่ยมเยือน จำแนกตามอาชีพ ปี 2543

มกราคม-ธันวาคม

จังหวัดเชียงราย

อาชีพ	นักท่องเที่ยว						นักท่องเที่ยว						ผู้เยี่ยมเยือน					
	ไทย	ร้อยละ	ต่างประเทศ	ร้อยละ	รวม	ร้อยละ	ไทย	ร้อยละ	ต่างประเทศ	ร้อยละ	รวม	ร้อยละ	ไทย	ร้อยละ	ต่างประเทศ	ร้อยละ	รวม	ร้อยละ
1. ข้าราชการ/พนักงานรัฐวิสาหกิจ	154,196	22.38	49,379	13.65	203,575	19.37	8,395	15.10	3,413	21.19	11,808	16.47	162,591	21.84	52,792	13.97	215,383	19.19
2. นักศึกษา	89,804	13.03	50,492	13.95	140,296	13.35	6,565	11.81	2,392	14.85	8,957	12.49	96,369	12.94	52,884	13.99	149,253	13.30
3. ประกอบกิจการส่วนตัว	189,713	27.53	67,551	18.67	257,264	24.48	15,312	27.54	3,316	20.59	18,628	25.98	205,025	27.54	70,867	18.75	275,892	24.58
4. ตัวแทนขายสินค้า	33,664	4.89	23,089	6.38	56,753	5.40	3,384	6.09	429	2.66	3,813	5.32	37,048	4.98	23,518	6.22	60,566	5.40
5. แม่บ้าน	26,269	3.81	12,725	3.52	38,994	3.71	3,676	6.61	502	3.12	4,178	5.83	29,945	4.02	13,227	3.50	43,172	3.85
6. พนักงานลูกจ้าง	158,055	22.94	76,702	21.20	234,757	22.34	13,668	24.59	2,506	15.56	16,174	22.56	171,723	23.06	79,208	20.96	250,931	22.35
7. เกษตรกร	7,503	1.09	8,261	2.28	15,764	1.50	1,564	2.81	137	0.85	1,701	2.37	9,067	1.22	8,398	2.22	17,465	1.56
8. อื่น ๆ	29,791	4.33	73,644	20.35	103,435	9.85	3,026	5.45	3,410	21.18	6,436	8.98	32,817	4.40	77,054	20.39	109,871	9.77
รวมทั้งหมด	688,995	100.00	361,843	100.00	1,050,838	100.00	55,590	100.00	16,105	100.00	71,695	100.00	744,585	100.00	377,948	100.00	1,122,533	100.00

จำนวนผู้เยี่ยมชม จำแนกตามอายุ ปี 2543

มกราคม-ธันวาคม

จังหวัดเชียงราย

อายุ (ปี)	นักท่องเที่ยว						นักท่องเที่ยว						ผู้เยี่ยมชม					
	ไทย	ร้อยละ	ต่างประเทศ	ร้อยละ	รวม	ร้อยละ	ไทย	ร้อยละ	ต่างประเทศ	ร้อยละ	รวม	ร้อยละ	ไทย	ร้อยละ	ต่างประเทศ	ร้อยละ	รวม	ร้อยละ
1. 15 - 24 ปี	118,574	17.21	50,756	14.03	169,330	16.11	10,251	18.44	2,240	13.91	12,491	17.42	128,825	17.30	52,996	14.02	181,821	16.20
2. 25 - 34 ปี	268,485	38.97	117,828	32.56	386,313	36.76	21,603	38.86	4,782	29.69	26,385	36.80	290,088	38.96	122,610	32.44	412,698	36.76
3. 35 - 44 ปี	190,736	27.68	86,882	24.01	277,618	26.42	14,829	26.68	3,768	23.40	18,597	25.94	205,565	27.61	90,650	23.98	296,215	26.39
4. 45 - 54 ปี	93,115	13.51	67,141	18.56	160,256	15.25	7,438	13.38	3,313	20.57	10,751	15.00	100,553	13.50	70,454	18.64	171,007	15.23
5. 55 - 64 ปี	16,021	2.33	29,038	8.03	45,059	4.29	1,429	2.57	1,652	10.26	3,081	4.30	17,450	2.34	30,690	8.12	48,140	4.29
6. มากกว่า 64 ปี	2,064	0.30	10,198	2.81	12,262	1.17	40	0.07	350	2.17	390	0.54	2,104	0.29	10,548	2.80	12,652	1.13
รวม	688,995	100.00	361,843	100.00	1,050,838	100.00	55,590	100.00	16,105	100.00	71,695	100.00	744,585	100.00	377,948	100.00	1,122,533	100.00

จำนวนผู้เยี่ยมชมออนไลน์ จำแนกตามอายุ ปี 2543

มกราคม-ธันวาคม

จังหวัดเชียงราย

เพศ	นักท่องเที่ยว						นักทัศนอาจร						ผู้เยี่ยมชมออนไลน์					
	ไทย	ร้อยละ	ต่างประเทศ	ร้อยละ	รวม	ร้อยละ	ไทย	ร้อยละ	ต่างประเทศ	ร้อยละ	รวม	ร้อยละ	ไทย	ร้อยละ	ต่างประเทศ	ร้อยละ	รวม	ร้อยละ
ชาย	412,943	59.93	228,045	63.02	640,988	61.00	28,840	51.88	9,801	60.86	38,641	53.90	441,783	59.33	237,846	62.93	679,629	60.54
หญิง	276,052	40.07	133,798	36.98	409,850	39.00	26,750	48.12	6,304	39.14	33,054	46.10	302,802	40.67	140,102	37.07	442,904	39.46
รวม	688,995	100.00	361,843	100.00	1,050,838	100.00	55,590	100.00	16,105	100.00	71,695	100.00	744,585	100.00	377,948	100.00	1,122,533	100.00

จำนวนผู้เยี่ยมเยือน จำแนกตามจำนวนครั้งที่เดินทางมาในรอบ 1 ปี ปี 2543

มกราคม-ธันวาคม

จังหวัดเชียงราย

จำนวนครั้ง ของการเดินทาง	นักท่องเที่ยว						นักท่องเที่ยว						ผู้เยี่ยมเยือน					
	ไทย	ร้อยละ	ต่างประเทศ	ร้อยละ	รวม	ร้อยละ	ไทย	ร้อยละ	ต่างประเทศ	ร้อยละ	รวม	ร้อยละ	ไทย	ร้อยละ	ต่างประเทศ	ร้อยละ	รวม	ร้อยละ
1 ครั้ง	248,308	36.04	323,662	89.45	571,970	54.43	11,264	20.26	12,481	77.50	23,745	33.12	259,572	34.86	336,143	88.94	595,715	53.07
2 ครั้ง	139,180	20.20	24,460	6.76	163,640	15.57	16,152	29.06	1,806	11.21	17,958	25.05	155,332	20.86	26,266	6.95	181,598	16.18
3 ครั้ง	89,183	12.94	3,913	1.08	93,096	8.86	5,828	10.48	34	0.21	5,862	8.18	95,011	12.76	3,947	1.04	98,958	8.82
4 ครั้ง	46,037	6.68	3,545	0.98	49,582	4.72	4,076	7.33	877	5.45	4,953	6.91	50,113	6.73	4,422	1.17	54,535	4.86
5 ครั้ง	36,378	5.28	1,403	0.39	37,781	3.60	5,821	10.47	10	0.06	5,831	8.13	42,199	5.67	1,413	0.37	43,612	3.89
มากกว่า 5 ครั้ง	129,909	18.86	4,860	1.34	134,769	12.82	12,449	22.40	897	5.57	13,346	18.61	142,358	19.12	5,757	1.53	148,115	13.18
รวม	688,995	100.00	361,843	100.00	1,050,838	100.00	55,590	100.00	16,105	100.00	71,695	100.00	744,585	100.00	377,948	100.00	1,122,533	100.00
จำนวนครั้งเฉลี่ย/ปี	2.82	-	1.20	-	2.26	-	3.26	-	1.33	-	2.88	-	2.85	-	1.22	-	2.30	-

จำนวนผู้เยี่ยมเยือน จำแนกตามจำนวนผู้ร่วมเดินทาง ปี 2543

มกราคม-ธันวาคม

จังหวัดเชียงราย

จำนวนผู้ร่วมเดินทาง	นักท่องเที่ยว						นักท่องเที่ยว						ผู้เยี่ยมเยือน					
	ไทย	ร้อยละ	ต่างประเทศ	ร้อยละ	รวม	ร้อยละ	ไทย	ร้อยละ	ต่างประเทศ	ร้อยละ	รวม	ร้อยละ	ไทย	ร้อยละ	ต่างประเทศ	ร้อยละ	รวม	ร้อยละ
1 คน	210,796	30.59	90,795	25.09	301,591	28.70	16,939	30.47	6,586	40.89	23,525	32.81	227,735	30.59	97,381	25.77	325,116	28.96
2 คน	195,547	28.38	157,186	43.44	352,733	33.57	19,084	34.33	6,568	40.78	25,652	35.78	214,631	28.83	163,754	43.33	378,385	33.71
3 คน	98,624	14.31	41,888	11.58	140,512	13.37	9,480	17.05	386	2.40	9,866	13.76	108,104	14.52	42,274	11.19	150,378	13.40
4 คน	62,373	9.05	29,264	8.09	91,637	8.72	3,200	5.76	837	5.20	4,037	5.63	65,573	8.81	30,101	7.96	95,674	8.52
5 คน	50,818	7.38	11,260	3.11	62,078	5.91	3,474	6.25	18	0.11	3,492	4.87	54,292	7.29	11,278	2.98	65,570	5.84
มากกว่า 5 คน	70,837	10.29	31,450	8.69	102,287	9.73	3,413	6.14	1,710	10.62	5,123	7.15	74,250	9.96	33,160	8.77	107,410	9.57
รวม	688,995	100.00	361,843	100.00	1,050,838	100.00	55,590	100.00	16,105	100.00	71,695	100.00	744,585	100.00	377,948	100.00	1,122,533	100.00

จำนวนผู้เยี่ยมเยือน จำแนกตามรายได้ ปี 2543

มกราคม-ธันวาคม

จังหวัดเชียงราย

รายได้	นักท่องเที่ยว						นักท่องเที่ยว						ผู้เยี่ยมเยือน					
	ไทย	ร้อยละ	ต่างประเทศ	ร้อยละ	รวม	ร้อยละ	ไทย	ร้อยละ	ต่างประเทศ	ร้อยละ	รวม	ร้อยละ	ไทย	ร้อยละ	ต่างประเทศ	ร้อยละ	รวม	ร้อยละ
1. น้อยกว่า 10,000 บาท	175,550	25.48	19,689	5.44	195,239	18.58	19,267	34.66	898	5.58	20,165	28.13	194,817	26.16	20,587	5.45	215,404	19.19
2. ระหว่าง 10,000 - 17,499 บาท	182,322	26.46	16,879	4.66	199,201	18.96	13,633	24.52	352	2.19	13,985	19.51	195,955	26.32	17,231	4.56	213,186	18.99
3. ระหว่าง 17,500 - 19,999 บาท	58,587	8.50	11,977	3.31	70,564	6.72	2,221	4.00	646	4.01	2,867	4.00	60,808	8.17	12,623	3.34	73,431	6.54
4. ระหว่าง 20,000 - 34,999 บาท	121,203	17.59	30,959	8.56	152,162	14.48	6,660	11.98	2,170	13.47	8,830	12.32	127,863	17.17	33,129	8.77	160,992	14.34
5. ระหว่าง 35,000 - 49,999 บาท	59,199	8.59	54,693	15.12	113,892	10.84	3,069	5.52	3,262	20.25	6,331	8.83	62,268	8.36	57,955	15.33	120,223	10.71
6. ระหว่าง 50,000 - 64,999 บาท	38,078	5.53	54,094	14.95	92,172	8.77	4,588	8.25	659	4.09	5,247	7.32	42,666	5.73	54,753	14.49	97,419	8.68
7. ระหว่าง 65,000 - 79,999 บาท	13,445	1.95	45,834	12.67	59,279	5.64	2,099	3.78	3,329	20.67	5,428	7.57	15,544	2.09	49,163	13.01	64,707	5.76
8. ตั้งแต่ 80,000 บาท	40,611	5.90	127,718	35.29	168,329	16.01	4,053	7.29	4,789	29.74	8,842	12.32	44,664	6.00	132,507	35.05	177,171	15.79
รวมทั้งหมด	688,995	100.00	361,843	100.00	1,050,838	100.00	55,590	100.00	16,105	100.00	71,695	100.00	744,585	100.00	377,948	100.00	1,122,533	100.00

ค่าใช้จ่ายเฉลี่ยต่อคนต่อวันของผู้เยี่ยมเยือน จำแนกตามหมวดค่าใช้จ่ายต่างๆ ปี 2543

จังหวัดเชียงราย

(หน่วย : บาท/คน/วัน)

หมวดค่าใช้จ่าย	นักท่องเที่ยว						นักศึกษานานาชาติ						ผู้เยี่ยมเยือน					
	ไทย	ร้อยละ	ต่างประเทศ	ร้อยละ	รวม	ร้อยละ	ไทย	ร้อยละ	ต่างประเทศ	ร้อยละ	รวม	ร้อยละ	ไทย	ร้อยละ	ต่างประเทศ	ร้อยละ	รวม	ร้อยละ
1. ค่าที่พัก	613.63	23.99	673.33	22.21	631.09	23.41	0.00	0.00	0.00	0.00	0.00	0.00	567.82	22.57	644.64	21.54	593.68	22.18
2. ค่าอาหารและเครื่องดื่ม	416.73	16.30	512.57	16.91	444.76	16.50	414.10	20.63	436.51	20.53	421.82	20.59	416.53	16.55	509.33	17.02	447.78	16.73
3. ค่าบริการเดินทาง ท่องเที่ยวในจังหวัด	517.69	20.24	524.68	17.31	519.73	19.28	418.24	20.83	586.15	27.56	476.06	23.24	510.27	20.28	527.30	17.62	516.00	19.28
4. ค่าซื้อสินค้าและ ของที่ระลึก	497.19	19.44	746.16	24.62	570.01	21.14	663.25	33.04	622.79	29.28	649.32	31.70	509.59	20.25	740.90	24.76	587.47	21.95
5. ค่าใช้จ่ายเพื่อความบันเทิง	378.78	14.81	439.08	14.49	396.42	14.70	402.59	20.05	442.10	20.79	416.19	20.32	380.56	15.12	439.21	14.68	400.31	14.96
6. อื่น ๆ	133.36	5.22	135.30	4.46	133.93	4.97	109.37	5.45	39.12	1.84	85.18	4.15	131.57	5.23	131.20	4.38	131.45	4.90
รวมทุกหมวดค่าใช้จ่าย	2,557.38	100.00	3,031.12	100.00	2,695.94	100.00	2,007.55	100.00	2,126.67	100.00	2,048.57	100.00	2,516.34	100.00	2,992.58	100.00	2,676.69	100.00

จำนวนผู้เยี่ยมเยือน จำแนกตามสถานที่ท่องเที่ยว ปี 2543

มกราคม-ธันวาคม

จังหวัดเชียงราย

สถานที่ท่องเที่ยว	นักท่องเที่ยว						นักท่องเที่ยว						ผู้เยี่ยมเยือน					
	ไทย	ร้อยละ	ต่างประเทศ	ร้อยละ	รวม	ร้อยละ	ไทย	ร้อยละ	ต่างประเทศ	ร้อยละ	รวม	ร้อยละ	ไทย	ร้อยละ	ต่างประเทศ	ร้อยละ	รวม	ร้อยละ
1.ดอยตุง	264,057	38.32	104,446	28.87	368,503	35.07	14,101	25.37	1,744	10.83	15,845	22.10	278,158	37.36	106,190	28.10	384,348	34.24
2.สามเหลี่ยมทองคำ	140,808	20.44	113,648	31.41	254,456	24.21	4,515	8.12	3,356	20.84	7,871	10.98	145,323	19.52	117,004	30.96	262,327	23.37
3.ไนท์บราซิล	232,416	33.73	128,579	35.53	360,995	34.35	2,692	4.84	569	3.53	3,261	4.55	235,108	31.58	129,148	34.17	364,256	32.45
4.แม่สาย	308,961	44.84	175,588	48.53	484,549	46.11	21,379	38.46	7,851	48.75	29,230	40.77	330,340	44.37	183,439	48.54	513,779	45.77
5.เชียงแสน	92,206	13.38	93,037	25.71	185,243	17.63	4,960	8.92	2,479	15.39	7,439	10.38	97,166	13.05	95,516	25.27	192,682	17.16
6.หาดเชียงราย	42,794	6.21	9,769	2.70	52,563	5.00	1,984	3.57	0	0.00	1,984	2.77	44,778	6.01	9,769	2.58	54,547	4.86
7.พระตำหนักดอยตุงและสวนแม่ฟ้า	37,709	5.47	40,255	11.12	77,964	7.42	3,970	7.14	590	3.66	4,560	6.36	41,679	5.60	40,845	10.81	82,524	7.35
8.น้ำตกขุนกรณ์	26,461	3.84	10,022	2.77	36,483	3.47	1,359	2.44	0	0.00	1,359	1.90	27,820	3.74	10,022	2.65	37,842	3.37
9.ดอยแม่สลอง	42,094	6.11	17,243	4.77	59,337	5.65	1,262	2.27	196	1.22	1,458	2.03	43,356	5.82	17,439	4.61	60,795	5.42
10.เมืองเชียงราย	42,077	6.11	25,277	6.99	67,354	6.41	4,552	8.19	3,110	19.31	7,662	10.69	46,629	6.26	28,387	7.51	75,016	6.68
รวมทั้งหมด	1,229,583	178.45	717,864	198.40	1,947,447	185.32	60,774	109.32	19,895	123.53	80,669	112.53	1,290,357	173.31	737,759	195.20	2,028,116	180.67

ข้อมูลสถานพักแรมในจังหวัดเชียงราย

มกราคม - ธันวาคม

	2543	2542	อัตราการเปลี่ยนแปลง
จำนวนโรงแรม(แห่ง)	58	58	-
กลุ่ม 2	5	5	-
กลุ่ม 3	3	3	-
กลุ่ม 4	8	8	-
กลุ่ม 5	19	19	-
เกสต์เฮ้าส์	23	23	-
จำนวนห้องพัก(ห้อง)	3,465	3,465	-
กลุ่ม 2	1,040	1,040	-
กลุ่ม 3	587	587	-
กลุ่ม 4	373	373	-
กลุ่ม 5	990	990	-
เกสต์เฮ้าส์	475	475	-
อัตราการเข้าพักเฉลี่ย(%)	41.78	40.82	+ 0.96
กลุ่ม 2	51.11	50.84	+ 0.27
กลุ่ม 3	46.93	46.59	+ 0.34
กลุ่ม 4	43.18	34.08	+ 9.10
กลุ่ม 5	33.52	35.93	- 2.41
เกสต์เฮ้าส์	31.13	27.27	+ 3.86
จำนวนนักท่องเที่ยวที่พักโรงแรม(คน)	713,439	632,148	+ 12.86
กลุ่ม 2	268,090	235,141	+ 14.01
กลุ่ม 3	143,221	126,476	+ 13.24
กลุ่ม 4	82,062	69,960	+ 17.30
กลุ่ม 5	148,780	147,966	+ 0.55
เกสต์เฮ้าส์	71,286	52,605	+ 35.51
ระยะเวลาพักเฉลี่ย(วัน)	1.46	1.56	- 0.10
กลุ่ม 2	1.42	1.62	- 0.20
กลุ่ม 3	1.17	1.19	- 0.02
กลุ่ม 4	1.44	1.33	+ 0.11
กลุ่ม 5	1.79	1.87	- 0.08
เกสต์เฮ้าส์	1.50	1.62	- 0.12
จำนวนคนพักต่อห้อง	1.97	1.94	+ 0.03
กลุ่ม 2	1.95	1.98	- 0.03
กลุ่ม 3	1.63	1.52	+ 0.11
กลุ่ม 4	2.00	2.00	+ 0.00
กลุ่ม 5	2.21	2.14	+ 0.07
เกสต์เฮ้าส์	1.94	1.77	+ 0.17

Occupancy Rate of Accommodation Establishments in Chiang Rai

January - December 2000

Month	Hotel						Guesthouse	Grand Total
	Group 1	Group 2	Group 3	Group 4	Group 5	Total		
January	-	60.54	61.72	45.52	39.70	52.00	41.55	50.57
February	-	70.86	61.31	41.65	33.98	53.13	28.05	49.69
March	-	56.02	45.03	46.31	34.99	45.69	31.74	43.78
April	-	45.19	43.99	37.19	32.86	39.87	29.65	38.47
May	-	40.45	35.35	36.67	30.80	35.78	25.19	34.33
June	-	31.58	30.43	37.22	36.99	33.85	21.46	32.15
Total(Jan.-Jun.)	-	50.77	46.31	40.76	34.89	43.39	29.61	41.50
July	-	33.81	38.93	40.72	29.02	34.09	24.00	32.71
August	-	43.42	43.20	37.30	24.92	36.49	31.42	35.79
September	-	33.94	35.18	47.63	31.36	35.04	27.31	33.98
October	-	61.31	44.14	35.26	33.20	45.38	20.27	41.94
November	-	67.57	62.43	59.62	33.42	54.26	52.43	54.01
December	-	68.63	61.36	53.06	40.99	56.11	40.39	53.96
Total(Jul.-Dec.)	-	51.45	47.54	45.60	32.15	43.56	32.64	42.06
Grand Total	-	51.11	46.93	43.19	33.53	43.48	31.12	41.78

Guest Arrivals at Accommodation Establishments Chiang Rai

Nationality	January - December		
	2000	1999	Δ(%)
Thai	404,303	341,304	+ 18.46
Malaysia	6,369	4,768	+ 33.58
Singapore	3,157	2,723	+ 15.94
China	2,883	3,109	- 7.27
Hong Kong	1,191	1,372	- 13.19
Japan	16,920	15,395	+ 9.91
Korea	1,381	2,002	- 31.02
Taiwan	33,422	19,932	+ 67.68
Austria	4,141	4,225	- 1.99
Belgium	8,343	6,929	+ 20.41
Denmark	3,188	3,326	- 4.15
France	58,777	61,121	- 3.84
Germany	25,015	25,999	- 3.78
Italy	15,194	19,208	- 20.90
Netherlands	13,826	9,039	+ 52.96
Sweden	6,886	8,843	- 22.13
Switzerland	7,616	5,971	+ 27.55
U.K.	23,847	24,198	- 1.45
U.S.A.	21,106	17,379	+ 21.45
Canada	4,539	6,962	- 34.80
Middle East	15,422	14,207	+ 8.55
Australia	10,716	8,913	+ 20.23
New Zealand	2,126	2,460	- 13.58
India	460	399	+ 15.29
Others	22,611	22,364	+ 1.10
Total	713,439	632,148	+ 12.86

Thai	404,303	341,304	+ 18.46
Foreigners	309,136	290,844	+ 6.29

Guest Arrivals at Accommodation Establishments in Chiang Rai 2000

Total

Nationality	Total	Jan.	Feb.	Mar.	Apr.	May	Jun.	Jan.-Jun.	Jul.	Aug.	Sep.	Oct.	Nov.	Dec.	Jul.-Dec.
Thai	404,303	36,639	29,988	29,127	29,658	33,773	30,229	189,414	30,099	26,771	31,025	38,052	40,765	48,177	214,889
Malaysia	6,369	224	690	346	404	549	309	2,522	452	446	522	531	833	1,063	3,847
Singapore	3,157	212	322	182	166	168	223	1,273	241	165	148	260	415	655	1,884
China	2,883	70	651	125	106	74	175	1,201	329	370	207	133	204	439	1,682
Hong Kong	1,191	182	79	28	79	61	94	523	51	127	78	82	71	259	668
Japan	16,920	1,238	1,569	1,629	1,218	1,566	1,145	8,365	1,057	2,304	1,192	733	1,490	1,779	8,555
Korea	1,381	196	305	89	39	66	38	733	170	106	69	29	94	180	648
Taiwan	33,422	1,580	3,604	2,119	2,736	4,291	3,923	18,253	1,737	1,937	2,399	2,879	2,594	3,623	15,169
Austria	4,141	691	139	286	96	184	188	1,584	261	239	180	686	924	267	2,557
Belgium	8,343	640	898	564	551	570	401	3,624	1,019	589	491	671	935	1,014	4,719
Denmark	3,188	307	661	445	188	79	100	1,780	210	280	142	133	350	293	1,408
France	58,777	5,109	6,189	6,722	5,650	5,539	2,057	31,266	2,493	4,508	2,555	5,175	8,719	4,061	27,511
Germany	25,015	3,262	3,235	2,578	1,806	1,375	887	13,143	803	976	919	1,506	5,748	1,920	11,872
Italy	15,194	1,235	1,692	1,563	886	679	664	6,719	938	3,040	1,018	853	1,482	1,144	8,475
Netherlands	13,826	1,017	854	915	670	964	742	5,162	1,692	1,210	837	1,277	2,455	1,193	8,664
Sweden	6,886	688	1,703	860	351	189	219	4,010	232	115	177	337	1,070	945	2,876
Switzerland	7,616	701	847	695	513	503	273	3,532	561	253	424	604	1,410	832	4,084
U.K.	23,847	1,655	2,353	3,001	1,806	1,827	1,524	12,166	1,497	2,222	1,241	1,740	2,694	2,287	11,681
U.S.A.	21,106	2,301	2,070	2,467	1,357	1,043	829	10,067	955	1,026	732	2,307	3,182	2,837	11,039
Canada	4,539	581	924	431	202	316	171	2,625	277	191	236	242	454	514	1,914
Middle East	15,422	2,431	2,905	1,390	677	144	210	7,757	640	810	611	1,379	1,738	2,487	7,665
Australia	10,716	815	808	1,016	739	897	1,113	5,388	722	640	1,030	570	1,200	1,166	5,328
New Zealand	2,126	143	192	133	109	209	215	1,001	202	194	157	113	237	222	1,125
India	460	12	13	12	9	32	52	130	24	108	50	36	15	97	330
Others	22,611	1,094	2,364	1,053	1,878	1,127	1,146	8,662	2,002	4,018	1,475	1,986	2,888	1,580	13,949
Total	713,439	63,023	65,055	57,776	51,894	56,225	46,927	340,900	48,664	52,645	47,915	62,314	81,967	79,034	372,539

Guest Arrivals at Accommodation Establishments in Chiang Rai 2000

Hotel Group 2

Nationality	Total	Jan.	Feb.	Mar.	Apr.	May	Jun.	Jan.-Jun.	Jul.	Aug.	Sep.	Oct.	Nov.	Dec.	Jul.-Dec.
Thai	88,518	8,105	5,957	5,469	6,122	7,364	5,203	38,220	4,865	6,023	5,198	12,548	6,788	14,876	50,298
Malaysia	3,001	45	309	279	182	221	160	1,196	247	234	206	156	345	617	1,805
Singapore	820	46	89	38	33	36	28	270	20	48	29	96	98	259	550
China	597	11	47	10	36	40	57	201	68	14	91	85	53	85	396
Hong Kong	294	69	15	8	8	2	32	134	32	20	53	26	4	25	160
Japan	4,380	341	605	460	361	375	273	2,415	334	376	194	253	354	454	1,965
Korea	526	113	103	39	14	11	9	289	12	44	44	23	35	79	237
Taiwan	30,171	1,460	3,163	2,014	2,594	4,230	3,878	17,339	1,612	1,797	2,337	2,764	2,421	1,901	12,832
Austria	427	28	55	65	24	-	5	177	19	11	16	24	141	39	250
Belgium	5,090	302	713	413	351	297	210	2,286	591	376	299	571	533	434	2,804
Denmark	1,781	186	572	335	99	14	33	1,239	87	44	65	54	168	124	542
France	30,911	2,177	3,142	4,303	3,076	3,001	1,058	16,757	781	1,447	1,398	3,316	4,722	2,490	14,154
Germany	16,377	1,995	2,566	2,098	1,149	448	364	8,620	313	447	492	978	4,332	1,195	7,757
Italy	10,847	675	1,290	1,306	659	596	464	4,990	597	2,210	794	658	915	683	5,857
Netherlands	4,211	354	388	514	212	147	188	1,803	496	222	191	502	547	450	2,408
Sweden	5,039	487	1,569	776	251	59	95	3,237	116	25	41	271	679	670	1,802
Switzerland	4,102	290	552	481	359	226	144	2,052	247	126	169	376	664	468	2,050
U.K.	15,098	829	1,799	2,262	1,326	941	654	7,811	941	1,255	723	1,244	1,763	1,361	7,287
U.S.A.	12,143	1,132	1,473	1,948	879	309	343	6,084	424	353	345	1,398	1,699	1,840	6,059
Canada	1,854	193	696	179	84	52	28	1,232	84	44	99	123	88	184	622
Middle East	12,768	1,738	2,838	1,253	566	64	77	6,536	495	516	364	1,315	1,250	2,292	6,232
Australia	3,191	387	224	307	219	175	317	1,629	343	161	220	331	299	208	1,562
New Zealan	649	29	138	24	22	54	44	311	81	101	47	49	21	39	338
India	139	6	7	6	6	10	2	37	-	17	24	36	10	15	102
Others	15,156	737	833	699	1,308	891	968	5,436	1,678	2,751	1,226	1,578	1,527	960	9,720
Total	268,090	21,735	29,143	25,286	19,940	19,563	14,634	130,301	14,483	18,662	14,665	28,775	29,456	31,748	137,789

Guest Arrivals at Accommodation Establishments in Chiang Rai 2000

Hotel Group 3

Nationality	Total	Jan.	Feb.	Mar.	Apr.	May	Jun.	Jan.-Jun.	Jul.	Aug.	Sep.	Oct.	Nov.	Dec.	Jul.-Dec.
Thai	69,700	9,324	5,242	3,467	7,519	6,496	4,188	36,236	4,363	5,129	4,192	5,110	6,342	8,328	33,464
Malaysia	2,474	126	273	32	202	282	134	1,049	179	183	167	212	325	359	1,425
Singapore	1,628	144	185	127	100	107	169	832	61	66	93	155	228	193	796
China	1,802	37	582	83	27	31	87	847	211	187	111	27	103	316	955
Hong Kong	809	99	52	11	67	59	61	349	19	89	24	53	67	208	460
Japan	2,810	289	260	188	210	205	195	1,347	148	375	202	156	343	239	1,463
Korea	515	56	193	9	11	18	13	300	118	28	4	1	27	37	215
Taiwan	3,058	68	427	102	137	58	24	816	95	116	61	112	168	1,690	2,242
Austria	2,276	300	45	142	32	154	2	675	199	151	54	594	526	77	1,601
Belgium	2,379	279	126	67	167	216	151	1,006	290	118	116	56	297	496	1,373
Denmark	380	12	10	9	24	8	10	73	20	62	42	51	49	83	307
France	23,866	2,584	2,822	2,061	2,345	2,204	742	12,758	1,340	2,468	960	1,685	3,371	1,284	11,108
Germany	5,747	756	459	165	449	752	350	2,931	383	325	267	426	970	445	2,816
Italy	2,401	395	196	177	124	35	132	1,059	198	338	85	125	376	220	1,342
Netherlands	7,002	506	340	207	288	636	371	2,348	982	688	438	631	1,458	457	4,654
Sweden	837	103	64	8	34	28	65	302	52	38	83	7	226	129	535
Switzerland	1,720	207	22	44	70	162	75	580	148	54	147	179	436	176	1,140
U.K.	1,353	56	98	94	85	62	222	617	24	104	26	212	72	298	736
U.S.A.	2,596	284	185	59	255	190	157	1,130	147	111	106	94	617	391	1,466
Canada	827	66	49	35	44	119	7	320	61	46	43	44	114	199	507
Middle East	1,644	488	21	85	89	12	67	762	55	181	139	-	357	150	882
Australia	1,955	-	88	63	261	125	317	854	101	48	248	47	95	562	1,101
New Zealan	470	24	6	15	40	27	67	179	58	46	37	16	54	80	291
India	209	2	-	6	3	20	43	74	3	19	26	-	5	82	135
Others	4,763	142	1,372	195	198	71	51	2,029	210	926	128	279	847	344	2,734
Total	143,221	16,347	13,117	7,451	12,781	12,077	7,700	69,473	9,465	11,896	7,799	10,272	17,473	16,843	73,748

Guest Arrivals at Accommodation Establishments in Chiang Rai 2000

Hotel Group 4

Nationality	Total	Jan.	Feb.	Mar.	Apr.	May	Jun.	Jan.-Jun.	Jul.	Aug.	Sep.	Oct.	Nov.	Dec.	Jul.-Dec.
Thai	67,480	5,314	6,165	5,668	3,177	4,757	4,800	29,881	7,427	4,352	5,585	4,439	9,323	6,473	37,599
Malaysia	407	35	25	23	4	22	5	114	12	28	88	9	111	45	293
Singapore	444	13	29	5	6	18	16	87	151	37	17	6	79	67	357
China	300	12	12	27	2	3	14	70	50	162	-	7	11	-	230
Hong Kong	37	-	7	3	2	-	1	13	-	-	-	-	-	24	24
Japan	805	46	84	59	27	46	24	286	63	121	50	17	141	127	519
Korea	136	4	2	37	4	2	5	54	7	19	6	2	5	43	82
Taiwan	78	14	14	-	2	2	3	35	22	8	-	3	5	5	43
Austria	574	24	25	15	10	5	146	225	17	34	98	16	134	50	349
Belgium	324	28	43	30	12	14	7	134	29	29	34	11	39	48	190
Denmark	346	30	49	34	12	19	10	154	41	30	27	17	41	36	192
France	1,282	93	84	174	144	160	35	690	108	47	117	24	201	95	592
Germany	613	67	115	58	39	22	13	314	47	31	41	22	125	33	299
Italy	749	37	80	38	14	17	10	196	73	215	70	33	97	65	553
Netherlands	555	33	57	37	9	14	20	170	58	76	63	20	88	80	385
Sweden	392	35	52	59	17	8	15	186	35	42	23	11	55	40	206
Switzerland	563	47	69	33	19	18	11	197	68	34	36	31	97	100	366
U.K.	741	84	105	65	28	26	27	335	78	61	41	37	124	65	406
U.S.A.	2,385	214	188	114	50	278	68	912	116	103	63	560	336	295	1,473
Canada	401	48	45	44	16	13	7	173	37	32	31	12	70	46	228
Middle East	419	25	35	29	12	9	16	126	39	47	47	27	91	42	293
Australia	2,193	42	55	426	85	335	350	1,293	87	42	297	35	351	88	900
New Zealan	324	26	29	23	11	11	9	109	28	27	31	11	65	53	215
India	42	4	6	-	-	-	-	10	-	32	-	-	-	-	32
Others	472	28	71	44	31	9	14	197	44	29	25	14	114	49	275
Total	82,062	6,303	7,446	7,045	3,733	5,808	5,626	35,961	8,637	5,638	6,790	5,364	11,703	7,969	46,101

Guest Arrivals at Accommodation Establishments in Chiang Rai 2000

Hotel Group 5

Nationality	Total	Jan.	Feb.	Mar.	Apr.	May	Jun.	Jan.-Jun.	Jul.	Aug.	Sep.	Oct.	Nov.	Dec.	Jul.-Dec.
Thai	145,079	11,903	10,609	12,327	10,937	12,558	14,042	72,376	10,669	9,107	12,740	12,826	12,691	14,670	72,703
Malaysia	399	1	83	-	3	-	6	93	9	1	61	154	39	42	306
Singapore	146	3	-	-	9	1	3	16	1	1	1	3	1	123	130
China	108	10	-	5	5	-	17	37	-	7	1	14	11	38	71
Hong Kong	23	-	-	-	2	-	-	2	-	18	1	-	-	2	21
Japan	391	10	15	79	15	19	22	160	44	39	26	24	14	84	231
Korea	20	3	2	1	-	-	-	6	-	5	-	3	5	1	14
Taiwan	84	35	-	-	-	1	14	50	3	3	1	-	-	27	34
Austria	422	311	1	-	27	1	6	346	3	-	1	34	-	38	76
Belgium	23	-	4	7	-	2	-	13	1	-	-	7	-	2	10
Denmark	16	2	1	-	-	3	3	9	3	1	-	1	-	2	7
France	151	11	1	12	4	3	83	114	7	18	-	3	3	6	37
Germany	35	2	4	-	4	5	10	25	1	-	5	4	-	-	10
Italy	12	-	2	1	-	1	-	4	1	4	-	-	2	1	8
Netherlands	30	2	-	-	-	2	6	10	10	5	-	3	1	1	20
Sweden	8	2	1	-	-	-	-	3	3	-	-	1	-	1	5
Switzerland	187	6	141	6	2	3	3	161	13	2	3	-	6	2	26
U.K.	35	2	4	-	4	1	1	12	12	8	2	-	1	-	23
U.S.A.	496	281	11	5	5	18	46	366	52	27	9	19	11	12	130
Canada	34	3	5	7	-	2	1	18	5	3	2	-	2	4	16
Middle East	5	1	1	-	-	-	3	5	-	-	-	-	-	-	-
Australia	796	28	336	74	36	67	1	542	50	67	52	-	42	43	254
New Zealand	11	1	-	1	-	5	-	7	2	-	-	-	-	2	4
India	2	-	-	-	-	2	-	2	-	-	-	-	-	-	-
Others	267	2	2	4	209	2	-	219	11	-	5	7	-	25	48
Total	148,780	12,619	11,223	12,529	11,262	12,696	14,267	74,596	10,900	9,316	12,910	13,103	12,829	15,126	74,184

Guest Arrivals at Accommodation Establishments in Chiang Rai 2000

Guesthouse

Nationality	Total	Jan.	Feb.	Mar.	Apr.	May	Jun.	Jan.-Jun.	Jul.	Aug.	Sep.	Oct.	Nov.	Dec.	Jul.-Dec.
Thai	33,526	1,993	2,015	2,196	1,903	2,598	1,996	12,701	2,775	2,160	3,310	3,129	5,621	3,830	20,825
Malaysia	88	17	-	12	13	24	4	70	5	-	-	-	13	-	18
Singapore	119	6	19	12	18	6	7	68	8	13	8	-	9	13	51
China	76	-	10	-	36	-	-	46	-	-	4	-	26	-	30
Hong Kong	28	14	5	6	-	-	-	25	-	-	-	3	-	-	3
Japan	8,534	552	605	843	605	921	631	4,157	468	1,393	720	283	638	875	4,377
Korea	184	20	5	3	10	35	11	84	33	10	15	-	22	20	100
Taiwan	31	3	-	3	3	-	4	13	5	13	-	-	-	-	18
Austria	442	28	13	64	3	24	29	161	23	43	11	18	123	63	281
Belgium	527	31	12	47	21	41	33	185	108	66	42	26	66	34	342
Denmark	665	77	29	67	53	35	44	305	59	143	8	10	92	48	360
France	2,567	244	140	172	81	171	139	947	257	528	80	147	422	186	1,620
Germany	2,243	442	91	257	165	148	150	1,253	59	173	114	76	321	247	990
Italy	1,185	128	124	41	89	30	58	470	69	273	69	37	92	175	715
Netherlands	2,028	122	69	157	161	165	157	831	146	219	145	121	361	205	1,197
Sweden	610	61	17	17	49	94	44	282	26	10	30	47	110	105	328
Switzerland	1,044	151	63	131	63	94	40	542	85	37	69	18	207	86	502
U.K.	6,620	684	347	580	363	797	620	3,391	442	794	449	247	734	563	3,229
U.S.A.	3,486	390	213	341	168	248	215	1,575	216	432	209	236	519	299	1,911
Canada	1,423	271	129	166	58	130	128	882	90	66	61	63	180	81	541
Middle East	586	179	10	23	10	59	47	328	51	66	61	37	40	3	258
Australia	2,581	358	105	146	138	195	128	1,070	141	322	213	157	413	265	1,511
New Zealand	672	63	19	70	36	112	95	395	33	20	42	37	97	48	277
India	68	-	-	-	-	-	7	7	21	40	-	-	-	-	61
Others	1,953	185	86	111	132	154	113	781	59	312	91	108	400	202	1,172
Total	71,286	6,019	4,126	5,465	4,178	6,081	4,700	30,569	5,179	7,133	5,751	4,800	10,506	7,348	40,717

สถิติการท่องเที่ยวในจังหวัดแม่ฮ่องสอน

นับตั้งแต่ปี 2539 - 2543 จังหวัดแม่ฮ่องสอนเป็นจังหวัดที่ถือว่าการท่องเที่ยวมีแนวโน้มลดลงอย่างต่อเนื่องในอัตราร้อยละ 0.77 ต่อปี โดยเฉพาะผู้เยี่ยมชมคนไทย ซึ่งมีอัตราการขยายตัวลดลง 8.39 ต่อปี แต่หลังจากที่มีความพยายามจัดระเบียบการจัดการภายในแหล่งท่องเที่ยวและเพิ่มกิจกรรมต่างๆ เข้าไป ทำให้ภาวะการท่องเที่ยวปีนี้มีแนวโน้มการขยายตัวเพิ่มขึ้นจากปีที่ผ่านมาในสัดส่วนร้อยละ 8.53 โดยเฉพาะการเดินทางท่องเที่ยวของชาวต่างประเทศซึ่งมีอัตราการขยายตัวสูงกว่าคนไทย อย่างไรก็ตามหากพิจารณาการเดินทางมาสู่แหล่งท่องเที่ยวในพื้นที่นี้ร้อยละ 73 เป็นการเดินทางแบบจัดการเดินทางมาเอง พาหนะที่ผู้เยี่ยมชมใช้เดินทางมายังแหล่งท่องเที่ยวในนี้มากที่สุดคือ รถส่วนตัว เครื่องบิน และรถโดยสารประจำทาง ตามลำดับ การพักแรมยังคงพักแรมในโรงแรม มากที่สุด แหล่งท่องเที่ยวที่ได้รับความนิยมจากนักท่องเที่ยวคือ ถ้ำปลา วัดพระธาตุดอยกองมู วัดจองคำ และหมู่บ้านชาวเขาตามลำดับ

ทั้งนี้นักท่องเที่ยวมีระยะพำนักเฉลี่ยในจังหวัดนี้ 2.41 วันและมีค่าใช้จ่ายเฉลี่ยต่อคนต่อวัน 1,749.43 บาท จากจำนวนนักท่องเที่ยวดังกล่าวก่อให้เกิดรายได้หมุนเวียนในพื้นที่นี้จำนวน 766.01 ล้านบาท ส่วนนักท่องเที่ยวมีค่าใช้จ่ายเฉลี่ยต่อคนต่อวัน 1,250.70 บาทและทำให้เกิดรายได้จำนวน 14.52 ล้านบาท รวมรายได้จากการท่องเที่ยวทั้งปีมีจำนวนทั้งสิ้น 780.53 ล้านบาทและมีค่าใช้จ่ายเฉลี่ยต่อคนต่อวัน 1,720.32 บาท ส่วนใหญ่เป็นค่าใช้จ่ายเพื่อค่าที่พัก รองลงมาเป็นค่าบริการเดินทางท่องเที่ยวในจังหวัด

สถิติการพักแรม

ปี 2543 จังหวัดแม่ฮ่องสอนจากจำนวนสถานพักแรม 37 แห่ง จำนวนห้องพัก 1,021 ห้อง มีอัตราการเข้าพักแรมเฉลี่ยร้อยละ 30.90 มีอัตราเพิ่มขึ้นร้อยละ 4.01 โดยเฉพาะสถานพักแรมระดับบน เมื่อพิจารณาในส่วนของคนเข้าพักแรมพบว่าปี 2543 มีผู้เข้าพักแรมทั้งสิ้น 146,777 คน ร้อยละ 63 หรือ 92,577 คน เป็นคนพักชาวต่างประเทศ

Domestic Tourism in Mae Hong Son

Type of Data	January - December		
	2000	1999	Δ (%)
Visitor	193,697	178,480	+ 8.53
Thai	82,672	77,248	+ 7.02
Foreigners	111,025	101,232	+ 9.67
Tourist	182,175	167,541	+ 8.73
Thai	77,979	72,906	+ 6.96
Foreigners	104,196	94,635	+ 10.10
Excursionist	11,522	10,939	+ 5.33
Thai	4,693	4,342	+ 8.08
Foreigners	6,829	6,597	+ 3.52
Average Length of Stay (Day)	2.41	2.71	-
Thai	2.19	2.39	-
Foreigners	2.57	2.95	-
Average Expenditure (Baht/Person/Day)			
Visitor	1,720.32	1,709.35	+ 0.64
Thai	1,744.97	1,722.14	+ 1.33
Foreigners	1,701.96	1,705.11	- 0.18
Tourist	1,749.43	1,757.63	- 0.47
Thai	1,790.49	1,771.35	+ 1.08
Foreigners	1,718.70	1,752.96	- 1.95
Excursionist	1,250.70	969.92	+ 28.95
Thai	988.70	895.90	+ 10.36
Foreigners	1,446.77	1,018.64	+ 42.03
Revenue (Million Baht)			
Visitor	780.53	808.64	- 3.48
Thai	310.41	312.54	- 0.68
Foreigners	470.12	496.10	- 5.24
ACCOMMODATION ESTABLISHMENTS			
Establishments	37	37	-
Rooms	1,021	1,021	-
Occupancy Rate (%)	30.90	26.89	+ 4.01
Average Length of Stay (Day)	1.39	1.48	- 0.09
Number of Guest Arrivals	146,777	129,862	+ 13.03
Thai	54,200	44,922	+ 20.65
Foreigners	92,577	84,940	+ 8.99

สรุปข้อมูลผู้เยี่ยมเยือน ปี 2543

จังหวัดแม่ฮ่องสอน

รายการข้อมูล		ไทย	ต่างประเทศ	รวม
จำนวนผู้เยี่ยมเยือน		82,672	111,025	193,697
นักท่องเที่ยว		77,979	104,196	182,175
นักทัศนอาจร		4,693	6,829	11,522
จำนวนผู้เยี่ยมเยือนจำแนกตามพาหนะการเดินทาง		82,672	111,025	193,697
ประเภท การเดินทาง	เครื่องบิน	24,611	51,370	75,981
	รถไฟ	-	-	-
	รถโดยสารประจำทาง	10,669	24,600	35,269
	รถส่วนตัว	47,392	34,288	81,680
	อื่น ๆ	-	767	767
จำนวนนักท่องเที่ยวจำแนกตามประเภทที่พัก		77,979	104,196	182,175
โรงแรม		43,601	74,305	117,906
เกสต์เฮาส์		10,599	18,272	28,871
บังกาโล/รีสอร์ท		6,057	7,179	13,236
บ้านญาติ/เพื่อน		16,598	4,035	20,633
ที่พักในอุทยานฯ		746	-	746
บ้านรับรองฯ		378	405	783
อื่น ๆ		-	-	-
ระยะเวลาพำนักเฉลี่ยของนักท่องเที่ยว(วัน)		2.19	2.57	2.41
ค่าใช้จ่ายเฉลี่ย/คน/วัน(บาท)		1,744.97	1,701.96	1,720.32
นักท่องเที่ยว		1,790.49	1,718.70	1,749.43
นักทัศนอาจร		988.70	1,446.77	1,250.70
รายได้(ล้านบาท)		310.41	470.12	780.53
นักท่องเที่ยว		305.77	460.24	766.01
นักทัศนอาจร		4.64	9.88	14.52
จำนวนครั้งเฉลี่ยของการเดินทางในรอบปี(ครั้ง)		1.77	1.26	1.48
นักท่องเที่ยว		1.75	1.27	1.48
นักทัศนอาจร		1.99	1.07	1.44

สรุปข้อมูลผู้เยี่ยมเยือน ปี 2543

จัดการเดินทางมาเอง

จังหวัดแม่ฮ่องสอน

รายการข้อมูล		ไทย	ต่างประเทศ	รวม
จำนวนผู้เยี่ยมเยือน		66,061	75,891	141,952
นักท่องเที่ยว		62,957	70,919	133,876
นักทัศนอาจร		3,104	4,972	8,076
จำนวนผู้เยี่ยมเยือนจำแนกตามพาหนะการเดินทาง		66,061	75,891	141,952
ประเภท การเดินทาง	เครื่องบิน	20,253	28,452	48,705
	รถไฟ	-	-	-
	รถโดยสารประจำทาง	10,669	24,600	35,269
	รถส่วนตัว	35,139	22,072	57,211
	อื่น ๆ	-	767	767
จำนวนนักท่องเที่ยวจำแนกตามประเภทที่พัก		62,957	70,919	133,876
โรงแรม		31,247	42,657	73,904
เกสต์เฮาส์		10,599	18,272	28,871
บังกาโล/รีสอร์ท		3,760	5,550	9,310
บ้านญาติ/เพื่อน		16,227	4,035	20,262
ที่พักในอุทยานฯ		746	-	746
บ้านรับรองฯ		378	405	783
อื่น ๆ		-	-	-
ระยะเวลาพำนักเฉลี่ยของนักท่องเที่ยว(วัน)		2.15	2.83	2.51
ค่าใช้จ่ายเฉลี่ย/คน/วัน(บาท)		1,628.05	1,658.22	1,644.17
นักท่องเที่ยว		1,660.04	1,668.30	1,664.41
นักทัศนอาจร		979.38	1,514.48	1,308.81
รายได้(ล้านบาท)		227.74	342.36	570.10
นักท่องเที่ยว		224.70	334.83	559.53
นักทัศนอาจร		3.04	7.53	10.57
จำนวนครั้งเฉลี่ยของการเดินทางในรอบปี(ครั้ง)		1.86	1.21	1.51
นักท่องเที่ยว		1.85	1.22	1.51
นักทัศนอาจร		2.08	1.09	1.47

สรุปข้อมูลผู้เยี่ยมชม เดือน ปี 2543

จัดการเดินทางโดยผ่านบริษัทนำเที่ยว

จังหวัดแม่ฮ่องสอน

รายการข้อมูล		ไทย	ต่างประเทศ	รวม
จำนวนผู้เยี่ยมชมเดือน		16,611	35,134	51,745
นักท่องเที่ยวนักทัศนอาจร		15,022	33,277	48,299
นักทัศนอาจร		1,589	1,857	3,446
จำนวนผู้เยี่ยมชมเดือนจำแนกตามพาหนะการเดินทาง		16,611	35,134	51,745
ประเภทการเดินทาง	เครื่องบิน	4,358	22,918	27,276
	รถไฟ	-	-	-
	รถโดยสารประจำทาง	-	-	-
	รถส่วนตัว	12,253	12,216	24,469
	อื่น ๆ	-	-	-
จำนวนนักท่องเที่ยวจำแนกตามประเภทที่พัก		15,022	33,277	48,299
โรงแรม		12,354	31,648	44,002
เกสต์เฮาส์		-	-	-
บังกาโล/รีสอร์ท		2,297	1,629	3,926
บ้านญาติ/เพื่อน		371	-	371
ที่พักในอุทยานฯ		-	-	-
บ้านรับรองฯ		-	-	-
อื่น ๆ		-	-	-
ระยะเวลาพำนักเฉลี่ยของนักท่องเที่ยว(วัน)		2.36	2.03	2.13
ค่าใช้จ่ายเฉลี่ย/คน/วัน(บาท)		2,164.32	1,825.26	1,934.10
นักท่องเที่ยวนักทัศนอาจร		2,286.75	1,856.50	2,058.83
นักทัศนอาจร		1,006.92	1,265.48	1,146.25
รายได้(ล้านบาท)		82.67	127.76	210.43
นักท่องเที่ยวนักทัศนอาจร		81.07	125.41	206.48
นักทัศนอาจร		1.60	2.35	3.95
จำนวนครั้งเฉลี่ยของการเดินทางในรอบปี(ครั้ง)		1.40	1.37	1.38
นักท่องเที่ยวนักทัศนอาจร		1.35	1.39	1.38
นักทัศนอาจร		1.82	1.00	1.38

จำนวนผู้เยี่ยมเยือนจำแนกตามสถานที่พัก และพาหนะการเดินทาง ปี 2543
จังหวัดแม่ฮ่องสอน

รายการ	พาหนะการเดินทาง	ประเภทที่พัก							นักท่องเที่ยว	นักทัศนาจร	ผู้เยี่ยมเยือน
		โรงแรม	เกสต์เฮ้าส์	บังกาโล/รีสอร์ท	บ้านญาติ/เพื่อน	ที่พักในอุทยาน	บ้านพักรับรอง	อื่นๆ			
ประเภทการเดินทาง	เครื่องบิน - ไทย	14,721	298	493	4,872	121	333	-	20,838	3,773	24,611
	- ต่างประเทศ	39,547	3,812	2,568	155	-	252	-	46,334	5,036	51,370
	รวม	54,268	4,110	3,061	5,027	121	585	-	67,172	8,809	75,981
	รถไฟ - ไทย	-	-	-	-	-	-	-	-	-	-
	- ต่างประเทศ	-	-	-	-	-	-	-	-	-	-
	รวม	-	-	-	-	-	-	-	-	-	-
	รถโดยสาร - ไทย	5,363	531	207	4,364	76	17	-	10,558	111	10,669
	- ต่างประเทศ	12,964	8,953	1,340	383	-	153	-	23,793	807	24,600
	รวม	18,327	9,484	1,547	4,747	76	170	-	34,351	918	35,269
	รถส่วนตัว - ไทย	23,517	9,770	5,357	7,362	549	28	-	46,583	809	47,392
	- ต่างประเทศ	21,089	5,445	3,271	3,497	-	-	-	33,302	986	34,288
	รวม	44,606	15,215	8,628	10,859	549	28	-	79,885	1,795	81,680
	อื่นๆ - ไทย	-	-	-	-	-	-	-	-	-	-
	- ต่างประเทศ	705	62	-	-	-	-	-	767	-	767
	รวม	705	62	-	-	-	-	-	767	-	767
รวมทั้งหมด - ไทย	43,601	10,599	6,057	16,598	746	378	-	77,979	4,693	82,672	
- ต่างประเทศ	74,305	18,272	7,179	4,035	-	405	-	104,196	6,829	111,025	
รวม	117,906	28,871	13,236	20,633	746	783	-	182,175	11,522	193,697	

หมายเหตุ : ผู้เยี่ยมเยือน : นักท่องเที่ยวและนักทัศนาจร นักท่องเที่ยว : ผู้เยี่ยมเยือนที่ค้างคืน นักทัศนาจร : ผู้เยี่ยมเยือนที่ไม่ค้างคืน

จำนวนผู้เยี่ยมชมื่อนจำแนกตามสถานที่พัก และพาหนะการเดินทาง ปี 2543
จัดการเดินทางมาเอง
จังหวัดแม่ฮ่องสอน

รายการ	พาหนะการเดินทาง	ประเภทที่พัก							นักท่องเที่ยว	นักทัศนาจร	ผู้เยี่ยมชม	
		โรงแรม	เกสต์เฮ้าส์	บังกาโล/รีสอร์ท	บ้านญาติ/เพื่อน	ที่พักในอุทยาน	บ้านพักรับรอง	อื่นๆ				
จัดการเดินทางมาเอง	เครื่องบิน - ไทย	11,952	298	493	4,872	121	333	-	18,069	2,184	20,253	
	- ต่างประเทศ	20,115	3,812	939	155	-	252	-	25,273	3,179	28,452	
	รวม	32,067	4,110	1,432	5,027	121	585	-	43,342	5,363	48,705	
	รถไฟ - ไทย	-	-	-	-	-	-	-	-	-	-	
	- ต่างประเทศ	-	-	-	-	-	-	-	-	-	-	
	รวม	-	-	-	-	-	-	-	-	-	-	
	รถโดยสาร - ไทย	5,363	531	207	4,364	76	17	-	10,558	111	10,669	
	- ต่างประเทศ	12,964	8,953	1,340	383	-	153	-	23,793	807	24,600	
	รวม	18,327	9,484	1,547	4,747	76	170	-	34,351	918	35,269	
	รถส่วนตัว - ไทย	13,932	9,770	3,060	6,991	549	28	-	34,330	809	35,139	
	- ต่างประเทศ	8,873	5,445	3,271	3,497	-	-	-	21,086	986	22,072	
	รวม	22,805	15,215	6,331	10,488	549	28	-	55,416	1,795	57,211	
	อื่นๆ - ไทย	-	-	-	-	-	-	-	-	-	-	
	- ต่างประเทศ	705	62	-	-	-	-	-	767	-	767	
	รวม	705	62	-	-	-	-	-	767	-	767	
	รวมทั้งหมด	- ไทย	31,247	10,599	3,760	16,227	746	378	-	62,957	3,104	66,061
	- ต่างประเทศ	42,657	18,272	5,550	4,035	-	405	-	70,919	4,972	75,891	
	รวม	73,904	28,871	9,310	20,262	746	783	-	133,876	8,076	141,952	

หมายเหตุ : ผู้เยี่ยมชม : นักท่องเที่ยวและนักทัศนาจร นักท่องเที่ยว : ผู้เยี่ยมชมที่ค้างคืน นักทัศนาจร : ผู้เยี่ยมชมที่ไม่ค้างคืน

จำนวนผู้เยี่ยมชมเดือนจำแนกตามสถานที่พัก และพาหนะการเดินทาง ปี 2543
จัดการเดินทางโดยผ่านบริษัทนำเที่ยว
จังหวัดแม่ฮ่องสอน

รายการ	พาหนะการเดินทาง	ประเภทที่พัก							นักท่องเที่ยว	นักท่องเที่ยว	ผู้เยี่ยมชมเดือน
		โรงแรม	เกสต์เฮ้าส์	บังกาโล/รีสอร์ท	บ้านญาติ/เพื่อน	ที่พักในอุทยาน	บ้านพักรับรอง	อื่นๆ			
จัดการเดินทางโดยผ่านบริษัทนำเที่ยว	เครื่องบิน - ไทย	2,769	-	-	-	-	-	-	2,769	1,589	4,358
	- ต่างประเทศ	19,432	-	1,629	-	-	-	-	21,061	1,857	22,918
	รวม	22,201	-	1,629	-	-	-	-	23,830	3,446	27,276
	รถไฟ - ไทย	-	-	-	-	-	-	-	-	-	-
	- ต่างประเทศ	-	-	-	-	-	-	-	-	-	-
	รวม	-	-	-	-	-	-	-	-	-	-
	รถโดยสาร - ไทย	-	-	-	-	-	-	-	-	-	-
	- ต่างประเทศ	-	-	-	-	-	-	-	-	-	-
	รวม	-	-	-	-	-	-	-	-	-	-
	รถส่วนตัว - ไทย	9,585	-	2,297	371	-	-	-	12,253	-	12,253
	- ต่างประเทศ	12,216	-	-	-	-	-	-	12,216	-	12,216
	รวม	21,801	-	2,297	371	-	-	-	24,469	-	24,469
	อื่นๆ - ไทย	-	-	-	-	-	-	-	-	-	-
	- ต่างประเทศ	-	-	-	-	-	-	-	-	-	-
	รวม	-	-	-	-	-	-	-	-	-	-
รวมทั้งหมด	- ไทย	12,354	-	2,297	371	-	-	-	15,022	1,589	16,611
- ต่างประเทศ	31,648	-	1,629	-	-	-	-	33,277	1,857	35,134	
รวม	44,002	-	3,926	371	-	-	-	48,299	3,446	51,745	

หมายเหตุ : ผู้เยี่ยมชมเดือน : นักท่องเที่ยวและนักท่องเที่ยว นักท่องเที่ยว : ผู้เยี่ยมชมเดือนที่ค้างคืน นักทัศนาจร : ผู้เยี่ยมชมเดือนที่ไม่ค้างคืน

จำนวนผู้เยี่ยมชม จำแนกตามพาหนะเดินทาง ปี 2543

มกราคม-ธันวาคม

จังหวัดแม่ฮ่องสอน

พาหนะเดินทาง		นักท่องเที่ยว						นักท่องเที่ยว						ผู้เยี่ยมชม					
		ไทย	ร้อยละ	ต่างประเทศ	ร้อยละ	รวม	ร้อยละ	ไทย	ร้อยละ	ต่างประเทศ	ร้อยละ	รวม	ร้อยละ	ไทย	ร้อยละ	ต่างประเทศ	ร้อยละ	รวม	ร้อยละ
ประเภทการเดินทาง	เครื่องบิน	20,838	26.72	46,334	44.47	67,172	36.87	3,773	80.40	5,036	73.74	8,809	76.45	24,611	29.77	51,370	46.27	75,981	39.23
	รถไฟ	0	0.00	0	0.00	0	0.00	0	0.00	0	0.00	0	0.00	0	0.00	0	0.00	0	0.00
	รถโดยสาร	10,558	13.54	23,793	22.83	34,351	18.86	111	2.37	807	11.82	918	7.97	10,669	12.91	24,600	22.16	35,269	18.21
	รถส่วนตัว	46,583	59.74	33,302	31.96	79,885	43.85	809	17.24	986	14.44	1,795	15.58	47,392	57.33	34,288	30.88	81,680	42.17
	อื่น ๆ	0	0.00	767	0.74	767	0.42	0	-0.01	0	0.00	0	0.00	0	-0.01	767	0.69	767	0.39
รวมทั้งหมด		77,979	100.00	104,196	100.00	182,175	100.00	4,693	100.00	6,829	100.00	11,522	100.00	82,672	100.00	111,025	100.00	193,697	100.00

จำนวนนักท่องเที่ยว จำแนกตามสถานที่พัก ปี 2543

จังหวัดแม่ฮ่องสอน

สถานที่พัก	นักท่องเที่ยว					
	ไทย	ร้อยละ	ต่างประเทศ	ร้อยละ	รวม	ร้อยละ
1. โรงแรม	43,601	55.91	74,305	71.31	117,906	64.72
2. เกสต์เฮาส์	10,599	13.59	18,272	17.54	28,871	15.85
3. บังกาโล/รีสอร์ท	6,057	7.77	7,179	6.89	13,236	7.27
4. บ้านญาติ/บ้านเพื่อน	16,598	21.29	4,035	3.87	20,633	11.33
5. ที่พักในอุทยานแห่งชาติ	746	0.96	0	0.00	746	0.41
6. บ้านพักรับรองของทางราชการ	378	0.48	405	0.39	783	0.43
7. อื่น ๆ	0	0.00	0	0.00	0	-0.01
รวม	77,979	100.00	104,196	100.00	182,175	100.00

จำนวนผู้เยี่ยมเยือนชาวไทย จำแนกตามถิ่นที่อยู่ ปี 2543

จังหวัดแม่ฮ่องสอน

ถิ่นที่อยู่ของผู้เยี่ยมเยือน	นักท่องเที่ยว		นักทัศนาจร		ผู้เยี่ยมเยือน	
	จำนวน	ร้อยละ	จำนวน	ร้อยละ	จำนวน	ร้อยละ
1. กรุงเทพมหานคร	13,115	16.82	842	17.94	13,957	16.88
2. ภาคกลาง	12,207	15.65	595	12.68	12,802	15.49
3. ภาคตะวันตก	7,243	9.29	259	5.52	7,502	9.07
4. ภาคตะวันออก	6,164	7.90	299	6.37	6,463	7.82
5. ภาคเหนือ	23,334	29.92	1,961	41.79	25,295	30.60
6. ภาคใต้	10,771	13.81	414	8.82	11,185	13.53
7. ภาคตะวันออกเฉียงเหนือ	5,145	6.61	323	6.88	5,468	6.61
รวม	77,979	100.00	4,693	100.00	82,672	100.00

จำนวนผู้เยี่ยมเยือนชาวไทย จำแนกตามถิ่นที่อยู่ ปี 2543

จังหวัดแม่ฮ่องสอน

ถิ่นที่อยู่ของผู้เยี่ยมเยือน	นักท่องเที่ยว		นักทัศนอาจร		ผู้เยี่ยมเยือน	
	จำนวน	ร้อยละ	จำนวน	ร้อยละ	จำนวน	ร้อยละ
1. กรุงเทพมหานคร	13,115	16.82	842	17.94	13,957	16.88
2. ภาคกลาง	12,207	15.65	595	12.68	12,802	15.49
3. ภาคตะวันตก	7,243	9.29	259	5.52	7,502	9.07
4. ภาคตะวันออก	6,164	7.90	299	6.37	6,463	7.82
5. ภาคเหนือ	23,334	29.92	1,961	41.79	25,295	30.60
6. ภาคใต้	10,771	13.81	414	8.82	11,185	13.53
7. ภาคตะวันออกเฉียงเหนือ	5,145	6.61	323	6.88	5,468	6.61
รวม	77,979	100.00	4,693	100.00	82,672	100.00

จำนวนผู้เยี่ยมเยือนชาวต่างประเทศ จำแนกตามถิ่นที่อยู่ ปี 2543

จังหวัดแม่ฮ่องสอน

ถิ่นที่อยู่ของผู้เยี่ยมเยือน	นักท่องเที่ยว		นักท่องเที่ยว		ผู้เยี่ยมเยือน	
	จำนวน	ร้อยละ	จำนวน	ร้อยละ	จำนวน	ร้อยละ
1. อเมริกา	16,659	15.99	1,652	24.19	18,311	16.49
2. ยุโรป	58,166	55.82	3,470	50.81	61,636	55.52
3. โอเชียเนีย	5,209	5.00	489	7.16	5,698	5.13
4. เอเชีย	15,910	15.27	1,104	16.17	17,014	15.32
5. ตะวันออกกลาง	1,075	1.03	11	0.16	1,086	0.98
6. แอฟริกา	7,177	6.89	103	1.51	7,280	6.56
รวม	104,196	100.00	6,829	100.00	111,025	100.00

จำนวนผู้เยี่ยมชมออนไลน์ จำแนกตามวัตถุประสงค์หลักของการเดินทาง ปี 2543

มกราคม-ธันวาคม

จังหวัดแม่ฮ่องสอน

วัตถุประสงค์หลัก ของการเดินทาง	นักท่องเที่ยว						นักทัศนาจร						ผู้เยี่ยมชมออนไลน์					
	ไทย	ร้อยละ	ต่างประเทศ	ร้อยละ	รวม	ร้อยละ	ไทย	ร้อยละ	ต่างประเทศ	ร้อยละ	รวม	ร้อยละ	ไทย	ร้อยละ	ต่างประเทศ	ร้อยละ	รวม	ร้อยละ
1. ท่องเที่ยว/พักผ่อน	55,437	71.09	96,832	92.93	152,269	83.58	2,373	50.56	6,829	100.00	9,202	79.86	57,810	69.93	103,661	93.37	161,471	83.36
2. ธุรกิจ	7,367	9.45	2,836	2.72	10,203	5.60	1,033	22.01	0	0.00	1,033	8.97	8,400	10.16	2,836	2.55	11,236	5.80
3. ปฏิบัติราชการ	3,673	4.71	802	0.77	4,475	2.46	718	15.30	0	0.00	718	6.23	4,391	5.31	802	0.72	5,193	2.68
4. ประชุม/สัมมนา	3,824	4.90	173	0.17	3,997	2.19	126	2.68	0	0.00	126	1.09	3,950	4.78	173	0.16	4,123	2.13
5. ทัศนศึกษา	3,769	4.83	1,621	1.56	5,390	2.96	235	5.01	0	0.00	235	2.04	4,004	4.84	1,621	1.46	5,625	2.90
6. อื่น ๆ	3,909	5.02	1,932	1.85	5,841	3.21	208	4.44	0	0.00	208	1.81	4,117	4.98	1,932	1.74	6,049	3.13
รวมทั้งหมด	77,979	100.00	104,196	100.00	182,175	100.00	4,693	100.00	6,829	100.00	11,522	100.00	82,672	100.00	111,025	100.00	193,697	100.00

จำนวนผู้เยี่ยมชมออนไลน์ จำแนกตามอาชีพ ปี 2543

มกราคม-ธันวาคม

จังหวัดแม่ฮ่องสอน

อาชีพ	นักท่องเที่ยว						นักทัศนาจร						ผู้เยี่ยมชมออนไลน์					
	ไทย	ร้อยละ	ต่างประเทศ	ร้อยละ	รวม	ร้อยละ	ไทย	ร้อยละ	ต่างประเทศ	ร้อยละ	รวม	ร้อยละ	ไทย	ร้อยละ	ต่างประเทศ	ร้อยละ	รวม	ร้อยละ
1. ข้าราชการ/พนักงานรัฐวิสาหกิจ	18,146	23.27	22,528	21.62	40,674	22.33	1,133	24.14	1,144	16.75	2,277	19.76	19,279	23.32	23,672	21.32	42,951	22.17
2. นักศึกษา	24,571	31.51	22,271	21.37	46,842	25.71	1,408	30.00	1,728	25.30	3,136	27.22	25,979	31.42	23,999	21.62	49,978	25.80
3. ประกอบกิจการส่วนตัว	19,926	25.55	26,285	25.23	46,211	25.37	1,393	29.68	2,685	39.32	4,078	35.39	21,319	25.79	28,970	26.09	50,289	25.96
4. ตัวแทนขายสินค้า	1,444	1.85	3,996	3.84	5,440	2.99	345	7.35	229	3.35	574	4.98	1,789	2.16	4,225	3.81	6,014	3.10
5. แม่บ้าน	4,011	5.14	2,908	2.79	6,919	3.80	142	3.03	183	2.68	325	2.82	4,153	5.02	3,091	2.78	7,244	3.74
6. พนักงานลูกจ้าง	8,052	10.33	11,099	10.65	19,151	10.51	257	5.48	625	9.15	882	7.65	8,309	10.05	11,724	10.56	20,033	10.34
7. เกษตรกร	270	0.35	969	0.93	1,239	0.68	0	0.00	11	0.16	11	0.10	270	0.33	980	0.88	1,250	0.65
8. อื่น ๆ	1,559	2.00	14,140	13.57	15,699	8.61	15	0.32	224	3.29	239	2.08	1,574	1.91	14,364	12.94	15,938	8.24
รวมทั้งหมด	77,979	100.00	104,196	100.00	182,175	100.00	4,693	100.00	6,829	100.00	11,522	100.00	82,672	100.00	111,025	100.00	193,697	100.00

จำนวนผู้เยี่ยมชมออนไลน์ จำแนกตามอายุ ปี 2543

มกราคม-ธันวาคม

จังหวัดแม่ฮ่องสอน

อายุ (ปี)	นักท่องเที่ยว						นักทัศนอาจร						ผู้เยี่ยมชมออนไลน์					
	ไทย	ร้อยละ	ต่างประเทศ	ร้อยละ	รวม	ร้อยละ	ไทย	ร้อยละ	ต่างประเทศ	ร้อยละ	รวม	ร้อยละ	ไทย	ร้อยละ	ต่างประเทศ	ร้อยละ	รวม	ร้อยละ
1. 15 - 24 ปี	27,943	35.83	18,343	17.60	46,286	25.41	1,546	32.94	1,660	24.31	3,206	27.83	29,489	35.67	20,003	18.02	49,492	25.55
2. 25 - 34 ปี	23,896	30.64	39,729	38.13	63,625	34.93	1,579	33.65	2,282	33.42	3,861	33.51	25,475	30.81	42,011	37.84	67,486	34.84
3. 35 - 44 ปี	20,910	26.81	26,623	25.55	47,533	26.09	1,206	25.70	2,002	29.32	3,208	27.84	22,116	26.75	28,625	25.78	50,741	26.20
4. 45 - 54 ปี	4,424	5.67	16,116	15.47	20,540	11.27	360	7.67	808	11.83	1,168	10.14	4,784	5.79	16,924	15.24	21,708	11.21
5. 55 - 64 ปี	211	0.27	2,772	2.66	2,983	1.64	2	0.04	47	0.69	49	0.43	213	0.26	2,819	2.54	3,032	1.57
6. มากกว่า 64 ปี	595	0.78	613	0.59	1,208	0.66	0	0.00	30	0.43	30	0.25	595	0.72	643	0.58	1,238	0.63
รวม	77,979	100.00	104,196	100.00	182,175	100.00	4,693	100.00	6,829	100.00	11,522	100.00	82,672	100.00	111,025	100.00	193,697	100.00

จำนวนผู้เยี่ยมเยือน จำแนกตามอายุ ปี 2543

มกราคม-ธันวาคม

จังหวัดแม่ฮ่องสอน

เพศ	นักท่องเที่ยว						นักท่องเที่ยว						ผู้เยี่ยมเยือน					
	ไทย	ร้อยละ	ต่างประเทศ	ร้อยละ	รวม	ร้อยละ	ไทย	ร้อยละ	ต่างประเทศ	ร้อยละ	รวม	ร้อยละ	ไทย	ร้อยละ	ต่างประเทศ	ร้อยละ	รวม	ร้อยละ
ชาย	45,284	58.07	68,762	65.99	114,046	62.60	3,205	68.29	4,596	67.30	7,801	67.71	48,489	58.65	73,358	66.07	121,847	62.91
หญิง	32,695	41.93	35,434	34.01	68,129	37.40	1,488	31.71	2,233	32.70	3,721	32.29	34,183	41.35	37,667	33.93	71,850	37.09
รวม	77,979	100.00	104,196	100.00	182,175	100.00	4,693	100.00	6,829	100.00	11,522	100.00	82,672	100.00	111,025	100.00	193,697	100.00

จำนวนผู้เยี่ยมชมออนไลน์ จำแนกตามจำนวนครั้งที่เดินทางมาในรอบ 1 ปี ปี 2543

มกราคม-ธันวาคม

จังหวัดแม่ฮ่องสอน

จำนวนครั้ง ของการเดินทาง	นักท่องเที่ยว						นักทัศนอาจร						ผู้เยี่ยมชมออนไลน์					
	ไทย	ร้อยละ	ต่างประเทศ	ร้อยละ	รวม	ร้อยละ	ไทย	ร้อยละ	ต่างประเทศ	ร้อยละ	รวม	ร้อยละ	ไทย	ร้อยละ	ต่างประเทศ	ร้อยละ	รวม	ร้อยละ
1 ครั้ง	46,311	59.39	88,551	84.99	134,862	74.03	1,947	41.49	6,370	93.28	8,317	72.18	48,258	58.37	94,921	85.50	143,179	73.92
2 ครั้ง	17,166	22.01	7,647	7.34	24,813	13.62	1,705	36.33	459	6.72	2,164	18.78	18,871	22.83	8,106	7.30	26,977	13.93
3 ครั้ง	8,978	11.51	5,614	5.39	14,592	8.01	651	13.87	0	0.00	651	5.65	9,629	11.65	5,614	5.06	15,243	7.87
4 ครั้ง	1,032	1.32	969	0.93	2,001	1.10	53	1.13	0	0.00	53	0.46	1,085	1.31	969	0.87	2,054	1.06
5 ครั้ง	1,898	2.43	666	0.64	2,564	1.41	199	4.24	0	0.00	199	1.73	2,097	2.54	666	0.60	2,763	1.43
มากกว่า 5 ครั้ง	2,594	3.34	749	0.71	3,343	1.83	138	2.94	0	0.00	138	1.20	2,732	3.30	749	0.67	3,481	1.79
รวม	77,979	100.00	104,196	100.00	182,175	100.00	4,693	100.00	6,829	100.00	11,522	100.00	82,672	100.00	111,025	100.00	193,697	100.00
จำนวนครั้งเฉลี่ย/ปี	1.75	-	1.27	-	1.48	-	1.99	-	1.07	-	1.44	-	1.77	-	1.26	-	1.48	-

จำนวนผู้เยี่ยมชมออนไลน์ จำแนกตามจำนวนผู้ร่วมเดินทาง ปี 2543

มกราคม-ธันวาคม

จังหวัดแม่ฮ่องสอน

จำนวนผู้ร่วมเดินทาง	นักท่องเที่ยว						นักทัศนาจร						ผู้เยี่ยมชม					
	ไทย	ร้อยละ	ต่างประเทศ	ร้อยละ	รวม	ร้อยละ	ไทย	ร้อยละ	ต่างประเทศ	ร้อยละ	รวม	ร้อยละ	ไทย	ร้อยละ	ต่างประเทศ	ร้อยละ	รวม	ร้อยละ
1 คน	15,350	19.68	31,481	30.21	46,831	25.71	1,802	38.40	4,441	65.03	6,243	54.18	17,152	20.75	35,922	32.35	53,074	27.40
2 คน	24,490	31.41	44,707	42.91	69,197	37.98	1,588	33.84	1,646	24.10	3,234	28.07	26,078	31.54	46,353	41.75	72,431	37.39
3 คน	16,576	21.26	7,206	6.92	23,782	13.05	684	14.57	565	8.27	1,249	10.84	17,260	20.88	7,771	7.00	25,031	12.92
4 คน	5,795	7.43	5,195	4.99	10,990	6.03	262	5.58	0	0.00	262	2.27	6,057	7.33	5,195	4.68	11,252	5.81
5 คน	6,011	7.71	2,384	2.29	8,395	4.61	53	1.13	177	2.59	230	2.00	6,064	7.34	2,561	2.31	8,625	4.45
มากกว่า 5 คน	9,757	12.51	13,223	12.68	22,980	12.62	304	6.48	0	0.01	304	2.64	10,061	12.16	13,223	11.91	23,284	12.03
รวม	77,979	100.00	104,196	100.00	182,175	100.00	4,693	100.00	6,829	100.00	11,522	100.00	82,672	100.00	111,025	100.00	193,697	100.00

จำนวนผู้เยี่ยมชมออนไลน์ จำแนกตามรายได้ ปี 2543

มกราคม-ธันวาคม

จังหวัดแม่ฮ่องสอน

รายได้	นักท่องเที่ยว						นักทัศนาจร						ผู้เยี่ยมชมออนไลน์					
	ไทย	ร้อยละ	ต่างประเทศ	ร้อยละ	รวม	ร้อยละ	ไทย	ร้อยละ	ต่างประเทศ	ร้อยละ	รวม	ร้อยละ	ไทย	ร้อยละ	ต่างประเทศ	ร้อยละ	รวม	ร้อยละ
1. น้อยกว่า 10,000 บาท	34,102	43.73	6,295	6.04	40,397	22.17	1,398	29.79	151	2.21	1,549	13.44	35,500	42.94	6,446	5.81	41,946	21.66
2. ระหว่าง 10,000 - 17,499 บาท	13,770	17.66	9,733	9.34	23,503	12.90	913	19.45	917	13.43	1,830	15.88	14,683	17.76	10,650	9.59	25,333	13.08
3. ระหว่าง 17,500 - 19,999 บาท	9,256	11.87	8,005	7.68	17,261	9.47	887	18.90	316	4.63	1,203	10.44	10,143	12.27	8,321	7.49	18,464	9.53
4. ระหว่าง 20,000 - 34,999 บาท	11,477	14.72	13,764	13.21	25,241	13.86	640	13.64	1,400	20.50	2,040	17.71	12,117	14.66	15,164	13.66	27,281	14.08
5. ระหว่าง 35,000 - 49,999 บาท	5,504	7.06	25,409	24.39	30,913	16.97	648	13.81	1,678	24.57	2,326	20.19	6,152	7.44	27,087	24.40	33,239	17.16
6. ระหว่าง 50,000 - 64,999 บาท	2,705	3.47	15,113	14.50	17,818	9.78	144	3.07	1,154	16.90	1,298	11.27	2,849	3.45	16,267	14.65	19,116	9.87
7. ระหว่าง 65,000 - 79,999 บาท	552	0.71	10,307	9.89	10,859	5.96	55	1.17	549	8.04	604	5.24	607	0.73	10,856	9.78	11,463	5.92
8. ตั้งแต่ 80,000 บาท	613	0.78	15,570	14.95	16,183	8.89	8	0.17	664	9.72	672	5.83	621	0.75	16,234	14.62	16,855	8.70
รวมทั้งหมด	77,979	100.00	104,196	100.00	182,175	100.00	4,693	100.00	6,829	100.00	11,522	100.00	82,672	100.00	111,025	100.00	193,697	100.00

ค่าใช้จ่ายเฉลี่ยต่อคนต่อวันของผู้เยี่ยมเยือน จำแนกตามหมวดค่าใช้จ่ายต่างๆ ปี 2543

จังหวัดแม่ฮ่องสอน

(หน่วย : บาท/คน/วัน)

หมวดค่าใช้จ่าย	นักท่องเที่ยว						นักศึกษาจร						ผู้เยี่ยมเยือน					
	ไทย	ร้อยละ	ต่างประเทศ	ร้อยละ	รวม	ร้อยละ	ไทย	ร้อยละ	ต่างประเทศ	ร้อยละ	รวม	ร้อยละ	ไทย	ร้อยละ	ต่างประเทศ	ร้อยละ	รวม	ร้อยละ
1. ค่าที่พัก	497.09	27.76	420.86	24.49	453.49	25.92	0.00	0.00	0.00	0.00	0.00	0.00	468.87	26.87	394.97	23.21	426.51	24.79
2. ค่าอาหารและเครื่องดื่ม	221.40	12.37	250.20	14.56	237.87	13.60	228.00	23.06	251.87	17.41	241.65	19.32	221.77	12.71	250.30	14.71	238.12	13.84
3. ค่าบริการเดินทาง ท่องเที่ยวในจังหวัด	345.31	19.29	356.78	20.76	351.87	20.11	230.13	23.28	303.12	20.95	271.88	21.74	338.77	19.41	353.48	20.77	347.20	20.18
4. ค่าซื้อสินค้าและ ของที่ระลึก	293.49	16.39	265.33	15.44	277.38	15.86	204.56	20.69	287.01	19.84	251.72	20.13	288.44	16.53	266.66	15.67	275.96	16.04
5. ค่าใช้จ่ายเพื่อความบันเทิง	258.82	14.46	261.89	15.24	260.58	14.90	217.34	21.98	483.23	33.40	369.42	29.54	256.47	14.70	275.50	16.19	267.38	15.54
6. อื่น ๆ	174.38	9.73	163.64	9.51	168.24	9.61	108.67	10.99	121.54	8.40	116.03	9.27	170.65	9.78	161.05	9.45	165.15	9.61
รวมทุกหมวดค่าใช้จ่าย	1,790.49	100.00	1,718.70	100.00	1,749.43	100.00	988.70	100.00	1,446.77	100.00	1,250.70	100.00	1,744.97	100.00	1,701.96	100.00	1,720.32	100.00

จำนวนผู้เยี่ยมชม จำแนกตามสถานที่ท่องเที่ยว ปี 2543

มกราคม-ธันวาคม

จังหวัดแม่ฮ่องสอน

สถานที่ท่องเที่ยว	นักท่องเที่ยว						นักท่องเที่ยว						ผู้เยี่ยมชม					
	ไทย	ร้อยละ	ต่างประเทศ	ร้อยละ	รวม	ร้อยละ	ไทย	ร้อยละ	ต่างประเทศ	ร้อยละ	รวม	ร้อยละ	ไทย	ร้อยละ	ต่างประเทศ	ร้อยละ	รวม	ร้อยละ
1. วัดพระธาตุดอยกองมู	47,785	61.28	43,345	41.60	91,130	50.02	2,370	50.50	3,916	57.34	6,286	54.56	50,155	60.67	47,261	42.57	97,416	50.29
2. ถ้ำปลา	49,590	63.59	48,281	46.34	97,871	53.72	1,833	39.06	1,377	20.16	3,210	27.86	51,423	62.20	49,658	44.73	101,081	52.19
3. หุ่นบัวตองแม่อูคอ	14,207	18.22	9,292	8.92	23,499	12.90	191	4.07	713	10.44	904	7.85	14,398	17.42	10,005	9.01	24,403	12.60
4. หมู่บ้านกะเหรี่ยงคอยาว	18,145	23.27	21,613	20.74	39,758	21.82	100	2.13	1,876	27.47	1,976	17.15	18,245	22.07	23,489	21.16	41,734	21.55
5. ถ้ำลอด	22,877	29.34	11,725	11.25	34,602	18.99	210	4.47	155	2.27	365	3.17	23,087	27.93	11,880	10.70	34,967	18.05
6. วัดจองคำ	18,932	24.28	23,411	22.47	42,343	23.24	448	9.55	553	8.10	1,001	8.69	19,380	23.44	23,964	21.58	43,344	22.38
7. น้ำตกผาเสื่อ	13,035	16.72	6,576	6.31	19,611	10.76	174	3.71	0	0.00	174	1.51	13,209	15.98	6,576	5.92	19,785	10.21
8. เมืองแม่ฮ่องสอน	4,278	5.49	8,718	8.37	12,996	7.13	251	5.35	467	6.84	718	6.23	4,529	5.48	9,185	8.27	13,714	7.08
9. น้ำตกแม่สุรินทร์	4,109	5.27	1,373	1.32	5,482	3.01	50	1.07	0	0.00	50	0.43	4,159	5.03	1,373	1.24	5,532	2.86
10. วัดจองกลาง	8,937	11.46	6,072	5.83	15,009	8.24	203	4.33	1,689	24.73	1,892	16.42	9,140	11.06	7,761	6.99	16,901	8.73
รวมทั้งหมด	201,895	258.92	180,406	173.15	382,301	209.83	5,830	124.24	10,746	157.35	16,576	143.87	207,725	251.28	191,152	172.17	398,877	205.94

ข้อมูลสถานพักแรมในจังหวัดแม่ฮ่องสอน

มกราคม - ธันวาคม

	2543	2542	อัตราการเปลี่ยนแปลง
จำนวนโรงแรม(แห่ง)	37	37	-
กลุ่ม 2	4	4	-
กลุ่ม 3	-	-	-
กลุ่ม 4	4	4	-
กลุ่ม 5	6	6	-
เกสต์เฮ้าส์	23	23	-
จำนวนห้องพัก(ห้อง)	1,021	1,021	-
กลุ่ม 2	391	391	-
กลุ่ม 3	-	-	-
กลุ่ม 4	181	181	-
กลุ่ม 5	209	209	-
เกสต์เฮ้าส์	240	240	-
อัตราการเข้าพักเฉลี่ย(%)	30.90	26.89	+ 4.01
กลุ่ม 2	41.56	32.11	+ 9.45
กลุ่ม 3	-	-	-
กลุ่ม 4	34.49	33.15	+ 1.34
กลุ่ม 5	11.61	12.20	- 0.59
เกสต์เฮ้าส์	27.63	26.46	+ 1.17
จำนวนนักท่องเที่ยวที่พักโรงแรม(คน)	146,777	129,862	+ 13.03
กลุ่ม 2	74,776	61,855	+ 20.89
กลุ่ม 3	-	-	-
กลุ่ม 4	31,016	31,972	- 2.99
กลุ่ม 5	12,114	11,333	+ 6.89
เกสต์เฮ้าส์	28,871	24,702	+ 16.88
ระยะเวลาพำนักเฉลี่ย(วัน)	1.39	1.48	- 0.09
กลุ่ม 2	1.27	1.38	- 0.11
กลุ่ม 3	-	-	-
กลุ่ม 4	1.39	1.37	+ 0.02
กลุ่ม 5	1.45	1.65	- 0.20
เกสต์เฮ้าส์	1.67	1.77	- 0.10
จำนวนคนพักต่อห้อง	1.89	1.94	- 0.05
กลุ่ม 2	1.63	1.87	- 0.24
กลุ่ม 3	-	-	-
กลุ่ม 4	1.91	2.00	- 0.09
กลุ่ม 5	1.98	2.00	- 0.02
เกสต์เฮ้าส์	2.00	1.90	+ 0.10

Occupancy Rate of Accommodation Establishments in Mae Hong Son January - December 2000

Month	Hotel						Guest House	Grand Total
	Group 1	Group 2	Group 3	Group 4	Group 5	Total		
January	-	38.19	-	45.17	10.38	32.37	27.27	31.17
February	-	45.72	-	43.93	6.48	34.80	30.40	33.77
March	-	36.47	-	29.89	8.45	27.45	8.66	23.03
April	-	30.52	-	22.88	8.05	22.74	14.31	20.76
May	-	12.83	-	31.69	7.69	15.83	19.95	16.80
June	-	21.92	-	28.58	15.37	21.71	21.37	21.63
Total(Jan.-Jun.)	-	30.94	-	33.69	9.40	25.81	20.33	24.52
July	-	46.65	-	24.82	8.47	31.37	30.22	31.10
August	-	36.91	-	33.56	10.88	29.17	20.40	27.11
September	-	46.19	-	33.20	10.09	33.52	6.31	27.12
October	-	59.38	-	36.61	13.83	41.91	20.09	36.78
November	-	72.81	-	40.78	16.56	50.33	60.47	52.71
December	-	51.17	-	42.75	23.02	41.69	72.04	48.82
Total(Jul.-Dec.)	-	52.19	-	35.29	13.81	38.00	34.92	37.28
Grand Total	-	41.56	-	34.49	11.61	31.91	27.62	30.90

Guest Arrivals at Accommodation Establishments Mae Hong Son

Nationality	January-December		
	2000	1999	Δ(%)
Thai	54,200	44,922	+ 20.65
Malaysia	321	1,024	- 68.65
Singapore	365	1,013	- 63.97
China	735	385	+ 90.91
Hong Kong	79	381	- 79.27
Japan	5,624	5,390	+ 4.34
Korea	162	127	+ 27.56
Taiwan	1,245	349	+ 256.73
Austria	1,360	1,014	+ 34.12
Belgium	5,229	5,490	- 4.75
Denmark	3,444	2,501	+ 37.70
France	12,915	14,235	- 9.27
Germany	3,370	8,029	- 58.03
Italy	3,622	4,803	- 24.59
Netherlands	6,876	5,089	+ 35.11
Sweden	973	2,645	- 63.21
Switzerland	3,574	3,042	+ 17.49
U.K.	8,589	10,343	- 16.96
U.S.A.	8,550	5,169	+ 65.41
Canada	1,595	1,362	+ 17.11
Middle East	1,242	1,079	+ 15.11
Australia	2,215	2,424	- 8.62
New Zealand	712	986	- 27.79
India	253	82	+ 208.54
Others	19,527	7,978	+ 144.76
Total	146,777	129,862	+ 13.03

Thai	54,200	44,922	+ 20.65
Foreigners	92,577	84,940	+ 8.99

Guest Arrivals at Accommodation Establishments in Mae Hong Son 2000

Total

Nationality	Total	Jan.	Feb.	Mar.	Apr.	May	Jun.	Jan.-Jun.	Jul.	Aug.	Sep.	Oct.	Nov.	Dec.	Jul.-Dec.
Thai	54,200	4,121	3,911	2,951	2,836	2,424	4,630	20,873	3,196	2,888	3,227	5,314	8,076	10,626	33,327
Malaysia	321	8	141	27	8	16	28	228	4	17	-	13	5	54	93
Singapore	365	40	68	25	11	34	31	209	34	6	4	8	35	69	156
China	735	171	303	51	65	15	86	691	27	-	4	-	-	13	44
Hong Kong	79	11	-	22	16	-	-	49	4	-	-	-	13	13	30
Japan	5,624	484	445	725	392	343	160	2,549	580	493	274	511	528	689	3,075
Korea	162	4	3	18	1	18	-	44	34	-	4	10	27	43	118
Taiwan	1,245	32	75	154	276	88	2	627	75	18	8	-	196	321	618
Austria	1,360	140	108	72	29	12	128	489	393	49	57	107	138	127	871
Belgium	5,229	328	540	294	239	140	195	1,736	992	423	775	666	259	378	3,493
Denmark	3,444	261	235	135	76	217	316	1,240	225	375	635	707	128	134	2,204
France	12,915	1,580	1,496	1,320	1,189	433	490	6,508	1,105	1,175	968	1,210	888	1,061	6,407
Germany	3,370	466	744	286	202	230	201	2,129	274	324	110	155	178	200	1,241
Italy	3,622	292	372	109	123	116	156	1,168	387	901	470	245	216	235	2,454
Netherlands	6,876	805	672	789	447	233	229	3,175	856	300	253	726	646	920	3,701
Sweden	973	222	82	124	51	23	26	528	65	23	32	228	39	58	445
Switzerland	3,574	424	225	273	248	93	212	1,475	377	173	55	379	472	643	2,099
U.K.	8,589	453	947	451	452	323	285	2,911	1,016	724	460	1,223	1,287	968	5,678
U.S.A.	8,550	400	584	306	275	289	490	2,344	674	348	376	526	3,501	781	6,206
Canada	1,595	227	228	82	148	150	97	932	143	110	28	65	184	133	663
Middle East	1,242	162	301	142	133	2	-	740	45	86	22	212	137	-	502
Australia	2,215	215	242	93	163	170	377	1,260	284	148	174	60	128	161	955
New Zealand	712	61	65	22	36	39	149	372	73	63	65	24	58	57	340
India	253	-	-	-	8	-	-	8	-	231	-	-	-	14	245
Others	19,527	2,848	1,247	882	747	628	1,104	7,456	2,865	2,633	3,521	1,051	848	1,153	12,071
Total	146,777	13,755	13,034	9,353	8,171	6,036	9,392	59,741	13,728	11,508	11,522	13,440	17,987	18,851	87,036

Guest Arrivals at Accommodation Establishments in Mae Hong Son 2000

Hotel Group 2

Nationality	Total	Jan.	Feb.	Mar.	Apr.	May	Jun.	Jan.-Jun.	Jul.	Aug.	Sep.	Oct.	Nov.	Dec.	Jul.-Dec.
Thai	21,432	1,926	1,275	1,570	1,477	662	1,341	8,251	1,679	689	1,608	2,378	2,686	4,141	13,181
Malaysia	217	-	107	-	-	16	26	149	4	17	-	13	5	29	68
Singapore	94	2	2	11	-	4	6	25	16	6	4	6	8	29	69
China	438	126	272	-	36	1	-	435	-	-	-	-	-	3	3
Hong Kong	-	-	-	-	-	-	-	-	-	-	-	-	-	-	-
Japan	2,149	217	126	485	122	46	29	1,025	207	132	112	197	225	251	1,124
Korea	37	-	-	1	1	18	-	20	-	-	-	-	-	17	17
Taiwan	1,108	-	26	143	265	88	-	522	64	18	-	-	196	308	586
Austria	661	-	46	61	10	-	15	132	293	30	33	61	73	39	529
Belgium	4,275	292	515	274	212	133	129	1,555	848	351	587	646	102	186	2,720
Denmark	2,835	200	211	97	27	159	258	952	123	361	603	705	31	60	1,883
France	8,739	1,144	1,026	1,167	900	195	106	4,538	696	617	759	940	549	640	4,201
Germany	839	181	156	53	15	4	17	426	43	80	28	94	92	76	413
Italy	2,848	264	252	70	56	58	131	831	285	708	408	231	176	209	2,017
Netherlands	3,980	611	508	713	313	7	-	2,152	408	21	79	470	274	576	1,828
Sweden	627	157	33	96	22	11	-	319	31	6	20	208	26	17	308
Switzerland	1,982	223	82	212	141	2	36	696	203	12	-	290	319	462	1,286
U.K.	4,745	97	361	288	236	27	127	1,136	530	497	217	930	894	541	3,609
U.S.A.	4,897	157	196	169	41	37	112	712	148	63	205	330	3,146	293	4,185
Canada	322	36	65	11	10	16	-	138	20	28	6	29	47	54	184
Middle East	1,242	162	301	142	133	2	-	740	45	86	22	212	137	-	502
Australia	498	45	15	35	23	8	8	134	88	33	102	44	44	53	364
New Zealand	89	11	2	1	-	-	4	18	31	-	24	10	6	-	71
India	14	-	-	-	-	-	-	-	-	-	-	-	-	14	14
Others	10,708	570	470	484	396	267	633	2,820	2,325	1,756	2,197	691	315	604	7,888
Total	74,776	6,421	6,047	6,083	4,436	1,761	2,978	27,726	8,087	5,511	7,014	8,485	9,351	8,602	47,050

Guest Arrivals at Accommodation Establishments in Mae Hong Son 2000

Hotel Group 4

Nationality	Total	Jan.	Feb.	Mar.	Apr.	May	Jun.	Jan.-Jun.	Jul.	Aug.	Sep.	Oct.	Nov.	Dec.	Jul.-Dec.
Thai	15,873	1,714	2,241	1,122	998	1,351	1,862	9,288	1,145	1,439	1,053	1,018	908	1,022	6,585
Malaysia	36	-	17	19	-	-	-	36	-	-	-	-	-	-	-
Singapore	83	8	28	4	-	16	20	76	7	-	-	-	-	-	7
China	94	34	-	30	26	-	-	90	4	-	-	-	-	-	4
Hong Kong	47	8	-	19	16	-	-	43	4	-	-	-	-	-	4
Japan	1,180	162	114	104	48	70	20	518	21	102	16	194	158	171	662
Korea	8	4	-	4	-	-	-	8	-	-	-	-	-	-	-
Taiwan	80	15	46	11	-	-	-	72	-	-	8	-	-	-	8
Austria	445	64	6	7	19	12	97	205	43	-	16	46	65	70	240
Belgium	514	-	11	4	-	4	61	80	7	8	147	-	130	142	434
Denmark	77	-	-	15	10	8	5	38	11	8	20	-	-	-	39
France	1,268	57	119	56	103	62	61	458	100	176	79	101	183	171	810
Germany	503	113	74	63	61	25	20	356	96	47	4	-	-	-	147
Italy	373	11	57	22	39	16	-	145	86	94	48	-	-	-	228
Netherlands	648	-	46	15	52	41	-	154	-	8	32	138	161	155	494
Sweden	53	26	-	7	3	4	5	45	-	4	4	-	-	-	8
Switzerland	471	42	11	-	3	16	117	189	18	114	28	41	34	47	282
U.K.	1,293	110	245	45	42	12	15	469	111	8	119	189	198	199	824
U.S.A.	1,097	38	51	37	23	37	71	257	171	118	75	124	149	203	840
Canada	49	8	-	19	-	8	10	45	4	-	-	-	-	-	4
Middle East	-	-	-	-	-	-	-	-	-	-	-	-	-	-	-
Australia	338	11	74	15	-	16	25	141	61	51	32	-	37	16	197
New Zealand	138	-	-	-	-	8	61	69	-	27	24	-	9	9	69
India	231	-	-	-	-	-	-	-	-	231	-	-	-	-	231
Others	6,117	1,535	666	312	258	255	224	3,250	289	627	1,251	240	223	237	2,867
Total	31,016	3,960	3,806	1,930	1,701	1,961	2,674	16,032	2,178	3,062	2,956	2,091	2,255	2,442	14,984

Guest Arrivals at Accommodation Establishments in Mae Hong Son 2000

Hotel Group 5

Nationality	Total	Jan.	Feb.	Mar.	Apr.	May	Jun.	Jan.-Jun.	Jul.	Aug.	Sep.	Oct.	Nov.	Dec.	Jul.-Dec.
Thai	6,296	263	131	217	272	201	1,241	2,325	201	657	487	713	955	958	3,971
Malaysia	60	8	17	8	-	-	2	35	-	-	-	-	-	25	25
Singapore	63	19	10	10	3	14	5	61	-	-	-	2	-	-	2
China	102	-	3	-	3	-	86	92	-	-	-	-	-	10	10
Hong Kong	6	3	-	3	-	-	-	6	-	-	-	-	-	-	-
Japan	977	50	52	38	53	45	17	255	147	130	92	100	65	188	722
Korea	8	-	3	5	-	-	-	8	-	-	-	-	-	-	-
Taiwan	14	6	3	-	3	-	2	14	-	-	-	-	-	-	-
Austria	5	-	-	-	-	-	-	-	-	-	-	-	-	5	5
Belgium	57	14	14	8	3	3	5	47	-	-	-	-	-	10	10
Denmark	60	6	10	10	7	8	6	47	-	-	-	2	3	8	13
France	502	41	45	33	33	22	27	201	13	21	43	70	49	105	301
Germany	231	30	14	26	13	33	8	124	10	23	12	12	32	18	107
Italy	93	17	7	13	20	14	9	80	5	2	2	4	-	-	13
Netherlands	742	41	35	23	50	45	73	267	129	103	72	78	63	30	475
Sweden	64	6	7	13	10	8	5	49	-	-	-	-	-	15	15
Switzerland	209	28	21	31	23	33	12	148	8	8	10	8	12	15	61
U.K.	397	61	63	33	43	33	18	251	10	13	41	45	7	30	146
U.S.A.	573	41	87	28	50	33	73	312	13	25	55	23	32	113	261
Canada	143	19	10	10	33	14	9	95	5	11	10	6	3	13	48
Middle East	-	-	-	-	-	-	-	-	-	-	-	-	-	-	-
Australia	416	39	28	18	27	20	235	367	10	6	7	6	7	13	49
New Zealand	112	17	7	13	20	17	6	80	8	4	5	4	3	8	32
India	-	-	-	-	-	-	-	-	-	-	-	-	-	-	-
Others	984	636	12	31	30	22	91	822	23	11	19	33	28	48	162
Total	12,114	1,345	579	571	696	565	1,930	5,686	582	1,014	855	1,106	1,259	1,612	6,428

Guest Arrivals at Accommodation Establishments in Mae Hong Son 2000

Guesthouse

Nationality	Total	Jan.	Feb.	Mar.	Apr.	May	Jun.	Jan.-Jun.	Jul.	Aug.	Sep.	Oct.	Nov.	Dec.	Jul.-Dec.
Thai	10,599	218	264	42	89	210	186	1,009	171	103	79	1,205	3,527	4,505	9,590
Malaysia	8	-	-	-	8	-	-	8	-	-	-	-	-	-	-
Singapore	125	11	28	-	8	-	-	47	11	-	-	-	27	40	78
China	101	11	28	21	-	14	-	74	23	-	4	-	-	-	27
Hong Kong	26	-	-	-	-	-	-	-	-	-	-	-	13	13	26
Japan	1,318	55	153	98	169	182	94	751	205	129	54	20	80	79	567
Korea	109	-	-	8	-	-	-	8	34	-	4	10	27	26	101
Taiwan	43	11	-	-	8	-	-	19	11	-	-	-	-	13	24
Austria	249	76	56	4	-	-	16	152	57	19	8	-	-	13	97
Belgium	383	22	-	8	24	-	-	54	137	64	41	20	27	40	329
Denmark	472	55	14	13	32	42	47	203	91	6	12	-	94	66	269
France	2,406	338	306	64	153	154	296	1,311	296	361	87	99	107	145	1,095
Germany	1,797	142	500	144	113	168	156	1,223	125	174	66	49	54	106	574
Italy	308	-	56	4	8	28	16	112	11	97	12	10	40	26	196
Netherlands	1,506	153	83	38	32	140	156	602	319	168	70	40	148	159	904
Sweden	229	33	42	8	16	-	16	115	34	13	8	20	13	26	114
Switzerland	912	131	111	30	81	42	47	442	148	39	17	40	107	119	470
U.K.	2,154	185	278	85	131	251	125	1,055	365	206	83	59	188	198	1,099
U.S.A.	1,983	164	250	72	161	182	234	1,063	342	142	41	49	174	172	920
Canada	1,081	164	153	42	105	112	78	654	114	71	12	30	134	66	427
Middle East	-	-	-	-	-	-	-	-	-	-	-	-	-	-	-
Australia	963	120	125	25	113	126	109	618	125	58	33	10	40	79	345
New Zealand	373	33	56	8	16	14	78	205	34	32	12	10	40	40	168
India	8	-	-	-	8	-	-	8	-	-	-	-	-	-	-
Others	1,718	107	99	55	63	84	156	564	228	239	54	87	282	264	1,154
Total	28,871	2,029	2,602	769	1,338	1,749	1,810	10,297	2,881	1,921	697	1,758	5,122	6,195	18,574

สถิติการท่องเที่ยวในจังหวัดพิษณุโลก

การเดินทางท่องเที่ยวในจังหวัดพิษณุโลกในช่วง 5 ปีที่ผ่านมาถือว่ามียอดการขยายตัวไม่สูงมากนักอยู่ในระดับร้อยละ 2-3 ต่อปี แต่เนื่องจากตลาดยังพึ่งพิงตลาดคนไทย ซึ่งมีอัตราการขยายตัวไม่สูงมากนัก แม้ว่าชาวต่างประเทศจะมีอัตราการขยายตัวร้อยละ 4 ต่อปีก็ตาม ทำให้อัตราการขยายตัวของนักท่องเที่ยวในภาพรวมมียอดการขยายตัวไม่สูงมากนัก ปี 2543 จังหวัดพิษณุโลกมีผู้เยี่ยมชมเยือนจำนวน 1,911,500 มียอดการขยายตัวจากปีที่ผ่านมาร้อยละ 2.91 อย่างไรก็ตามหากพิจารณาลักษณะการเดินทางมาสู่แหล่งท่องเที่ยวในพื้นที่นี้ตามพาหนะที่ผู้เยี่ยมชมเยือนใช้เดินทางมายังแหล่งท่องเที่ยวนี้มากที่สุดคือ รถส่วนตัว รถโดยสารประจำทางและรถไฟ ตามลำดับ ส่วนการพักผ่อนนักท่องเที่ยวจะพักผ่อนในสถานพักผ่อนประเภท โรงแรม และบ้านญาติ/เพื่อน มากที่สุด แหล่งท่องเที่ยวที่ได้รับความนิยมจากผู้เยี่ยมชมเยือนมากที่สุดคือ วัดพระศรีมหาธาตุ พิพิธภัณฑสถานและน้ำตกต่างๆ ตามลำดับ

นักท่องเที่ยวมีระยะเวลาพำนักเฉลี่ยในระหว่างอยู่ในจังหวัดนี้แต่ละครั้ง 2.32 วันและมีค่าใช้จ่ายเฉลี่ยต่อคนต่อวัน 1,285.44 บาท ทำให้เกิดรายได้หมุนเวียนในพื้นที่นี้จำนวน 4,363.93 ล้านบาท ส่วนนักท่องเที่ยวมีค่าใช้จ่ายเฉลี่ยต่อคนต่อวัน 754.79 บาท ทำให้เกิดรายได้จากการท่องเที่ยว 340.11 ล้านบาท รวมรายได้จากการท่องเที่ยวในพื้นที่นี้มีจำนวนทั้งสิ้น 4,704.04 ล้านบาท โดยเฉลี่ยผู้เยี่ยมชมเยือนมีการใช้จ่ายเฉลี่ยต่อคนต่อวันเท่ากับ 1,160.44 บาท ส่วนใหญ่เป็นค่าใช้จ่ายเพื่อค่าที่พัก รองลงมาเป็นค่าซื้อสินค้าที่ระลึก

สถิติการพักผ่อน

ปี 2543 เนื่องจากสถานพักผ่อนระดับเล็ก ๆ ได้ปิดกิจการลงไปทำให้มีจำนวนสถานพักผ่อนสำหรับนักท่องเที่ยวเพียง 21 แห่ง ส่วนจำนวนห้องพักนั้นในโรงแรมขนาดปานกลางมีการปรับปรุงและขยายห้องพักเพิ่มขึ้นทำให้ปีนี้จะมีจำนวนห้องพัก 2,928 ห้อง มียอดการเข้าพักเฉลี่ยร้อยละ 51.41 มียอดราเพิ่มขึ้นร้อยละ 5.74 เมื่อพิจารณาในส่วนของคนเข้าพักแรมพบว่าปี 2543 มีผู้เข้าพักแรมทั้งสิ้น 654,390 คน ร้อยละ 69 หรือ 453,539 คน เป็นคนพักแรมคนไทย

DOMESTIC TOURISM IN PHITSANULOK

Type of Data	January - December		
	2000	1999	Δ (%)
Visitor	1,911,500	1,857,414	+ 2.91
Thai	1,571,167	1,530,542	+ 2.65
Foreigners	340,333	326,872	+ 4.12
Tourist	1,461,038	1,424,198	+ 2.59
Thai	1,215,721	1,186,646	+ 2.45
Foreigners	245,317	237,552	+ 3.27
Excursionist	450,462	433,216	+ 3.98
Thai	355,446	343,896	+ 3.36
Foreigners	95,016	89,320	+ 6.38
Average Length of Stay (Day)	2.32	2.33	-
Thai	2.33	2.43	-
Foreigners	2.29	1.81	-
Average Expenditure (Baht/Person/Day)			
Visitor	1,160.44	1,075.42	+ 7.91
Thai	1,175.07	1,085.97	+ 8.20
Foreigners	1,092.94	1,031.94	+ 5.91
Tourist	1,285.44	1,223.42	+ 5.07
Thai	1,298.21	1,226.74	+ 5.83
Foreigners	1,222.16	1,214.99	+ 0.59
Excursionist	754.79	588.00	+ 28.37
Thai	753.88	600.21	+ 25.60
Foreigners	759.34	545.12	+ 39.30
Revenue (Million Baht)			
Visitor	4,704.04	4,314.87	+ 9.02
Thai	3,945.31	3,743.77	+ 5.38
Foreigners	758.73	571.10	+ 32.85
ACCOMMODATION ESTABLISHMENTS			
Establishments	21	32	- 34.38
Rooms	2,928	2,821	+ 3.79
Occupancy Rate (%)	51.41	45.67	+ 5.74
Average Length of Stay (Day)	1.45	1.35	+ 0.10
Number of Guest Arrivals	654,390	634,025	+ 3.21
Thai	453,539	439,147	+ 3.28
Foreigners	200,851	194,878	+ 3.06

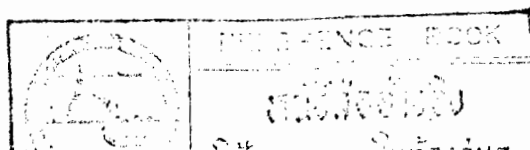

สรุปข้อมูลผู้เยี่ยมเยือน ปี 2543

จังหวัดพิษณุโลก

รายการข้อมูล		ไทย	ต่างประเทศ	รวม
จำนวนผู้เยี่ยมเยือน		1,571,167	340,333	1,911,500
นักท่องเที่ยว		1,215,721	245,317	1,461,038
นักทัศนอาจร		355,446	95,016	450,462
จำนวนผู้เยี่ยมเยือนจำแนกตามพาหนะการเดินทา		1,571,167	340,333	1,911,500
ประเภท การเดินทาง	เครื่องบิน	46,886	50,249	97,135
	รถไฟ	377,277	64,828	442,105
	รถโดยสารประจำทาง	444,130	42,186	486,316
	รถส่วนตัว	702,874	183,070	885,944
	อื่น ๆ	-	-	-
จำนวนนักท่องเที่ยวจำแนกตามประเภทที่พัก		1,215,721	245,317	1,461,038
โรงแรม		383,006	187,440	570,446
เกสต์เฮาส์		26,443	7,681	34,124
บังกาโล/รีสอร์ท		46,090	3,730	49,820
บ้านญาติ/เพื่อน		556,308	7,909	564,217
ที่พักในอุทยานฯ		167,554	34,069	201,623
บ้านรับรองฯ		22,315	3,424	25,739
อื่น ๆ		14,005	1,064	15,069
ระยะเวลาพำนักเฉลี่ยของนักท่องเที่ยว(วัน)		2.33	2.29	2.32
ค่าใช้จ่ายเฉลี่ย/คน/วัน(บาท)		1,175.07	1,092.94	1,160.44
นักท่องเที่ยว		1,298.21	1,222.16	1,285.44
นักทัศนอาจร		753.88	759.34	754.79
รายได้(ล้านบาท)		3,945.31	758.73	4,704.04
นักท่องเที่ยว		3,677.35	686.58	4,363.93
นักทัศนอาจร		267.96	72.15	340.11
จำนวนครั้งเฉลี่ยของการเดินทางในรอบปี(ครั้ง)		2.82	1.32	2.55
นักท่องเที่ยว		2.77	1.30	2.52
นักทัศนอาจร		2.99	1.26	2.65

สรุปข้อมูลผู้เยี่ยมเยือน ปี 2543

จัดการเดินทางมาเอง

จังหวัดพิษณุโลก

รายการข้อมูล		ไทย	ต่างประเทศ	รวม
จำนวนผู้เยี่ยมเยือน		1,382,417	165,961	1,548,378
นักท่องเที่ยว		1,090,722	127,039	1,217,761
นักทัศนอาจร		291,695	38,922	330,617
จำนวนผู้เยี่ยมเยือนจำแนกตามพาหนะการเดินทาง		1,382,417	165,961	1,548,378
ประเภท การเดินทาง	เครื่องบิน	28,561	15,938	44,499
	รถไฟ	370,389	47,981	418,370
	รถโดยสารประจำทาง	444,130	42,186	486,316
	รถส่วนตัว	539,337	59,856	599,193
	อื่น ๆ	-	-	-
จำนวนนักท่องเที่ยวจำแนกตามประเภทที่พัก		1,090,722	127,039	1,217,761
โรงแรม		277,190	72,464	349,654
เกสต์เฮาส์		26,443	7,681	34,124
บังกาโล/รีสอร์ท		42,276	3,043	45,319
บ้านญาติ/เพื่อน		556,308	7,909	564,217
ที่พักในอุทยานฯ		152,185	31,454	183,639
บ้านรับรองฯ		22,315	3,424	25,739
อื่น ๆ		14,005	1,064	15,069
ระยะเวลาพำนักเฉลี่ยของนักท่องเที่ยว(วัน)		2.38	2.70	2.41
ค่าใช้จ่ายเฉลี่ย/คน/วัน(บาท)		1,184.96	1,035.87	1,168.99
นักท่องเที่ยว		1,301.88	1,118.90	1,282.79
นักทัศนอาจร		747.73	764.86	749.75
รายได้(ล้านบาท)		3,597.66	413.56	4,011.22
นักท่องเที่ยว		3,379.55	383.79	3,763.34
นักทัศนอาจร		218.11	29.77	247.88
จำนวนครั้งเฉลี่ยของการเดินทางในรอบปี(ครั้ง)		2.87	1.33	2.71
นักท่องเที่ยว		2.81	1.33	2.66
นักทัศนอาจร		3.09	1.16	2.88

สรุปข้อมูลผู้เยี่ยมเยือน ปี 2543
จัดการเดินทางโดยผ่านบริษัทนำเที่ยว
จังหวัดพิษณุโลก

รายการข้อมูล		ไทย	ต่างประเทศ	รวม
จำนวนผู้เยี่ยมเยือน		188,750	174,372	363,122
นักท่องเที่ยว		124,999	118,278	243,277
นักท่องเที่ยว		63,751	56,094	119,845
จำนวนผู้เยี่ยมเยือนจำแนกตามพาหนะการเดินทาง		188,750	174,372	363,122
ประเภท การเดินทาง	เครื่องบิน	18,325	34,311	52,636
	รถไฟ	6,888	16,847	23,735
	รถโดยสารประจำทาง	-	-	-
	รถส่วนตัว	163,537	123,214	286,751
	อื่น ๆ	-	-	-
จำนวนนักท่องเที่ยวจำแนกตามประเภทที่พัก		124,999	118,278	243,277
โรงแรม		105,816	114,976	220,792
เกสต์เฮาส์		-	-	-
บังกาโล/รีสอร์ท		3,814	687	4,501
บ้านญาติ/เพื่อน		-	-	-
ที่พักในอุทยานฯ		15,369	2,615	17,984
บ้านรับรองฯ		-	-	-
อื่น ๆ		-	-	-
ระยะเวลาพำนักเฉลี่ยของนักท่องเที่ยว(วัน)		1.88	1.85	1.87
ค่าใช้จ่ายเฉลี่ย/คน/วัน(บาท)		1,103.35	1,181.68	1,140.97
นักท่องเที่ยว		1,267.25	1,383.78	1,279.40
นักท่องเที่ยว		781.96	755.52	769.60
รายได้(ล้านบาท)		347.65	345.17	692.82
นักท่องเที่ยว		297.80	302.79	600.59
นักท่องเที่ยว		49.85	42.38	92.23
จำนวนครั้งเฉลี่ยของการเดินทางในรอบปี(ครั้ง)		2.41	1.31	1.88
นักท่องเที่ยว		2.36	1.26	1.83
นักท่องเที่ยว		2.53	1.34	2.00

จำนวนผู้เยี่ยมชมื่อนจำแนกตามสถานที่พัก และพาหนะการเดินทาง ปี 2543
จังหวัดพิษณุโลก

รายการ	พาหนะการเดินทาง	ประเภทที่พัก							นักท่องเที่ยว	นักทัศนอาจร	ผู้เยี่ยมชม	
		โรงแรม	เกสต์เฮ้าส์	บังกาโล/รีสอร์ท	บ้านญาติ/เพื่อน	ที่พักในอุทยาน	บ้านพักรับรอง	อื่นๆ				
ประเภทการเดินทาง	เครื่องบิน - ไทย	25,686	-	3,584	7,920	-	205	1,114	38,509	8,377	46,886	
	- ต่างประเทศ	37,425	174	2,916	-	-	-	-	40,515	9,734	50,249	
	รวม	63,111	174	6,500	7,920	-	205	1,114	79,024	18,111	97,135	
	รถไฟ - ไทย	104,694	6,665	9,614	149,406	35,262	8,942	2,014	316,597	60,680	377,277	
	- ต่างประเทศ	35,825	5,325	30	1,738	9,794	-	-	52,712	12,116	64,828	
	รวม	140,519	11,990	9,644	151,144	45,056	8,942	2,014	369,309	72,796	442,105	
	รถโดยสาร - ไทย	74,675	13,020	15,418	144,480	65,203	9,330	7,767	329,893	114,237	444,130	
	- ต่างประเทศ	18,011	174	15	2,156	7,780	2,892	1,021	32,049	10,137	42,186	
	รวม	92,686	13,194	15,433	146,636	72,983	12,222	8,788	361,942	124,374	486,316	
	รถส่วนตัว - ไทย	177,951	6,758	17,474	254,502	67,089	3,838	3,110	530,722	172,152	702,874	
	- ต่างประเทศ	96,179	2,008	769	4,015	16,495	532	43	120,041	63,029	183,070	
	รวม	274,130	8,766	18,243	258,517	83,584	4,370	3,153	650,763	235,181	885,944	
	อื่น ๆ - ไทย	-	-	-	-	-	-	-	-	-	-	-
	- ต่างประเทศ	-	-	-	-	-	-	-	-	-	-	-
รวม	-	-	-	-	-	-	-	-	-	-	-	
รวมทั้งหมด	- ไทย	383,006	26,443	46,090	556,308	167,554	22,315	14,005	1,215,721	355,446	1,571,167	
	- ต่างประเทศ	187,440	7,681	3,730	7,909	34,069	3,424	1,064	245,317	95,016	340,333	
	รวม	570,446	34,124	49,820	564,217	201,623	25,739	15,069	1,461,038	450,462	1,911,500	

หมายเหตุ : ผู้เยี่ยมชม : นักท่องเที่ยวและนักทัศนอาจร นักท่องเที่ยว : ผู้เยี่ยมชมที่ค้างคืน นักทัศนอาจร : ผู้เยี่ยมชมที่ไม่ค้างคืน

จำนวนผู้เยี่ยมชมเยือนจำแนกตามสถานที่พัก และพาหนะการเดินทาง ปี 2543

จัดการเดินทางมาเอง

จังหวัดพิษณุโลก

รายการ	พาหนะการเดินทาง	ประเภทที่พัก							นักท่องเที่ยว	นักทัศนาจร	ผู้เยี่ยมชมเยือน	
		โรงแรม	เกสต์เฮ้าส์	บังกาโล/รีสอร์ท	บ้านญาติ/เพื่อน	ที่พักในอุทยาน	บ้านพักรับรอง	อื่นๆ				
จัดการเดินทางมาเอง	เครื่องบิน - ไทย	12,955	-	3,345	7,920	-	205	1,114	25,539	3,022	28,561	
	- ต่างประเทศ	10,796	174	2,572	-	-	-	-	13,542	2,396	15,938	
	รวม	23,751	174	5,917	7,920	-	205	1,114	39,081	5,418	44,499	
	รถไฟ - ไทย	98,045	6,665	9,375	149,406	35,262	8,942	2,014	309,709	60,680	370,389	
	- ต่างประเทศ	18,978	5,325	30	1,738	9,794	-	-	35,865	12,116	47,981	
	รวม	117,023	11,990	9,405	151,144	45,056	8,942	2,014	345,574	72,796	418,370	
	รถโดยสาร - ไทย	74,675	13,020	15,418	144,480	65,203	9,330	7,767	329,893	114,237	444,130	
	- ต่างประเทศ	18,011	174	15	2,156	7,780	2,892	1,021	32,049	10,137	42,186	
	รวม	92,686	13,194	15,433	146,636	72,983	12,222	8,788	361,942	124,374	486,316	
	รถส่วนตัว - ไทย	91,515	6,758	14,138	254,502	51,720	3,838	3,110	425,581	113,756	539,337	
	- ต่างประเทศ	24,679	2,008	426	4,015	13,880	532	43	45,583	14,273	59,856	
	รวม	116,194	8,766	14,564	258,517	65,600	4,370	3,153	471,164	128,029	599,193	
	อื่นๆ - ไทย	-	-	-	-	-	-	-	-	-	-	-
	- ต่างประเทศ	-	-	-	-	-	-	-	-	-	-	-
รวม	-	-	-	-	-	-	-	-	-	-	-	
รวมทั้งหมด - ไทย		277,190	26,443	42,276	556,308	152,185	22,315	14,005	1,090,722	291,695	1,382,417	
- ต่างประเทศ		72,464	7,681	3,043	7,909	31,454	3,424	1,064	127,039	38,922	165,961	
รวม		349,654	34,124	45,319	564,217	183,639	25,739	15,069	1,217,761	330,617	1,548,378	

หมายเหตุ : ผู้เยี่ยมชมเยือน : นักท่องเที่ยวและนักทัศนาจร นักท่องเที่ยว : ผู้เยี่ยมชมเยือนที่ค้างคืน นักทัศนาจร : ผู้เยี่ยมชมเยือนที่ไม่ค้างคืน

จำนวนผู้เยี่ยมชมเยือนจำแนกตามสถานที่พัก และพาหนะการเดินทาง ปี 2543
จัดการเดินทางโดยผ่านบริษัทนำเที่ยว
จังหวัดพิษณุโลก

รายการ	พาหนะการเดินทาง	ประเภทที่พัก							นักท่องเที่ยว	นักท่องเที่ยว	ผู้เยี่ยมชมเยือน
		โรงแรม	เกสต์เฮาส์	บังกาโล/รีสอร์ท	บ้านญาติ/เพื่อน	ที่พักในอุทยาน	บ้านพักรับรอง	อื่นๆ			
จัดการเดินทางโดยผ่านบริษัทนำเที่ยว	เครื่องบิน - ไทย	12,731	-	239	-	-	-	-	12,970	5,355	18,325
	- ต่างประเทศ	26,629	-	344	-	-	-	-	26,973	7,338	34,311
	รวม	39,360	-	583	-	-	-	-	39,943	12,693	52,636
	รถไฟ - ไทย	6,649	-	239	-	-	-	-	6,888	-	6,888
	- ต่างประเทศ	16,847	-	-	-	-	-	-	16,847	-	16,847
	รวม	23,496	-	239	-	-	-	-	23,735	-	23,735
	รถโดยสาร - ไทย	-	-	-	-	-	-	-	-	-	-
	- ต่างประเทศ	-	-	-	-	-	-	-	-	-	-
	รวม	-	-	-	-	-	-	-	-	-	-
	รถส่วนตัว - ไทย	86,436	-	3,336	-	15,369	-	-	105,141	58,396	163,537
	- ต่างประเทศ	71,500	-	343	-	2,615	-	-	74,458	48,756	123,214
	รวม	157,936	-	3,679	-	17,984	-	-	179,599	107,152	286,751
	อื่นๆ - ไทย	-	-	-	-	-	-	-	-	-	-
	- ต่างประเทศ	-	-	-	-	-	-	-	-	-	-
รวม	-	-	-	-	-	-	-	-	-	-	
รวมทั้งหมด - ไทย	105,816	-	3,814	-	15,369	-	-	124,999	63,751	188,750	
- ต่างประเทศ	114,976	-	687	-	2,615	-	-	118,278	56,094	174,372	
รวม	220,792	-	4,501	-	17,984	-	-	243,277	119,845	363,122	

หมายเหตุ : ผู้เยี่ยมชมเยือน : นักท่องเที่ยวและนักท่องเที่ยว นักท่องเที่ยว : ผู้เยี่ยมชมเยือนที่ค้างคืน นักทัศนาจร : ผู้เยี่ยมชมเยือนที่ไม่ค้างคืน

จำนวนผู้เยี่ยมชมออนไลน์ จำแนกตามพาหนะเดินทาง ปี 2543

มกราคม-ธันวาคม

จังหวัดพิษณุโลก

พาหนะเดินทาง		นักท่องเที่ยว						นักท่องเที่ยว						ผู้เยี่ยมชมออนไลน์					
		ไทย	ร้อยละ	ต่างประเทศ	ร้อยละ	รวม	ร้อยละ	ไทย	ร้อยละ	ต่างประเทศ	ร้อยละ	รวม	ร้อยละ	ไทย	ร้อยละ	ต่างประเทศ	ร้อยละ	รวม	ร้อยละ
ประเภทพาหนะเดินทาง	เครื่องบิน	38,509	3.17	40,515	16.52	79,024	5.41	8,377	2.36	9,734	10.24	18,111	4.02	46,886	2.98	50,249	14.76	97,135	5.08
	รถไฟ	316,597	26.04	52,712	21.49	369,309	25.28	60,680	17.07	12,116	12.75	72,796	16.16	377,277	24.01	64,828	19.05	442,105	23.13
	รถโดยสาร	329,893	27.14	32,049	13.06	361,942	24.77	114,237	32.14	10,137	10.67	124,374	27.61	444,130	28.27	42,186	12.40	486,316	25.44
	รถส่วนตัว	530,722	43.65	120,041	48.93	650,763	44.54	172,152	48.43	63,029	66.34	235,181	52.21	702,874	44.74	183,070	53.79	885,944	46.35
	อื่น ๆ	0	0.00	0	0.00	0	0.00	0	0.00	0	0.00	0	0.00	0	0.00	0	0.00	0	0.00
รวมทั้งหมด		1,215,721	100.00	245,317	100.00	1,461,038	100.00	355,446	100.00	95,016	100.00	450,462	100.00	1,571,167	100.00	340,333	100.00	1,911,500	100.00

จำนวนนักท่องเที่ยว จำแนกตามสถานที่พัก ปี 2543

จังหวัดพิษณุโลก

สถานที่พัก	นักท่องเที่ยว					
	ไทย	ร้อยละ	ต่างประเทศ	ร้อยละ	รวม	ร้อยละ
1. โรงแรม	383,006	31.50	187,440	76.41	570,446	39.04
2. เกสต์เฮาส์	26,443	2.18	7,681	3.13	34,124	2.34
3. บังกาโล/รีสอร์ท	46,090	3.79	3,730	1.52	49,820	3.41
4. บ้านญาติ/บ้านเพื่อน	556,308	45.76	7,909	3.22	564,217	38.62
5. ที่พักในอุทยานแห่งชาติ	167,554	13.78	34,069	13.89	201,623	13.80
6. บ้านพักรับรองของทางราชการ	22,315	1.84	3,424	1.40	25,739	1.76
7. อื่น ๆ	14,005	1.15	1,064	0.43	15,069	1.03
รวม	1,215,721	100.00	245,317	100.00	1,461,038	100.00

จำนวนผู้เยี่ยมเยือนชาวไทย จำแนกตามถิ่นที่อยู่ ปี 2543

จังหวัดพิษณุโลก

ถิ่นที่อยู่ของผู้เยี่ยมเยือน	นักท่องเที่ยว		นักทัศนาจร		ผู้เยี่ยมเยือน	
	จำนวน	ร้อยละ	จำนวน	ร้อยละ	จำนวน	ร้อยละ
1. กรุงเทพมหานคร	264,928	21.79	79,844	22.46	344,772	21.94
2. ภาคกลาง	156,667	12.89	48,898	13.76	205,565	13.08
3. ภาคตะวันตก	88,157	7.25	29,479	8.29	117,636	7.49
4. ภาคตะวันออก	83,730	6.89	12,074	3.40	95,804	6.10
5. ภาคเหนือ	503,611	41.42	161,741	45.50	665,352	42.35
6. ภาคใต้	38,115	3.14	8,899	2.50	47,014	2.99
7. ภาคตะวันออกเฉียงเหนือ	80,513	6.62	14,511	4.09	95,024	6.05
รวม	1,215,721	100.00	355,446	100.00	1,571,167	100.00

จำนวนผู้เยี่ยมเยือนชาวต่างประเทศ จำแนกตามถิ่นที่อยู่ ปี 2543

จังหวัดพิษณุโลก

ถิ่นที่อยู่ของผู้เยี่ยมเยือน	นักท่องเที่ยว		นักทัศนาจร		ผู้เยี่ยมเยือน	
	จำนวน	ร้อยละ	จำนวน	ร้อยละ	จำนวน	ร้อยละ
1. อเมริกา	29,750	12.13	6,639	6.99	36,389	10.69
2. ยุโรป	129,265	52.69	48,011	50.53	177,276	52.09
3. โอเชียเนีย	7,418	3.02	4,938	5.20	12,356	3.63
4. เอเชีย	70,635	28.79	32,794	34.51	103,429	30.39
5. ตะวันออกกลาง	2,446	1.00	1,790	1.88	4,236	1.24
6. แอฟริกา	5,803	2.37	844	0.89	6,647	1.96
รวม	245,317	100.00	95,016	100.00	340,333	100.00

จำนวนผู้เยี่ยมชม จำนวนตามวัตถุประสงค์หลักของการเดินทาง ปี 2543

มกราคม-ธันวาคม

จังหวัดพิษณุโลก

วัตถุประสงค์หลัก ของการเดินทาง	นักท่องเที่ยว						นักทัศนาจร						ผู้เยี่ยมชม					
	ไทย	ร้อยละ	ต่างประเทศ	ร้อยละ	รวม	ร้อยละ	ไทย	ร้อยละ	ต่างประเทศ	ร้อยละ	รวม	ร้อยละ	ไทย	ร้อยละ	ต่างประเทศ	ร้อยละ	รวม	ร้อยละ
1. ท่องเที่ยว/พักผ่อน	660,283	54.31	234,198	95.47	894,481	61.22	209,495	58.94	88,758	93.41	298,253	66.21	869,778	55.36	322,956	94.89	1,192,734	62.40
2. ธุรกิจ	121,541	10.00	3,703	1.51	125,244	8.57	23,263	6.54	1,238	1.30	24,501	5.44	144,804	9.22	4,941	1.45	149,745	7.83
3. ปฏิบัติราชการ	65,163	5.36	0	0.00	65,163	4.46	12,901	3.63	0	0.00	12,901	2.86	78,064	4.97	0	0.00	78,064	4.08
4. ประชุม/สัมมนา	74,650	6.14	736	0.30	75,386	5.16	14,121	3.97	162	0.17	14,283	3.17	88,771	5.65	898	0.26	89,669	4.69
5. ทัศนศึกษา	44,133	3.63	0	0.00	44,133	3.02	22,690	6.38	1,255	1.32	23,945	5.32	66,823	4.25	1,255	0.37	68,078	3.56
6. อื่น ๆ	249,951	20.56	6,680	2.72	256,631	17.57	72,976	20.54	3,603	3.80	76,579	17.00	322,927	20.55	10,283	3.03	333,210	17.44
รวมทั้งหมด	1,215,721	100.00	245,317	100.00	1,461,038	100.00	355,446	100.00	95,016	100.00	450,462	100.00	1,571,167	100.00	340,333	100.00	1,911,500	100.00

จำนวนผู้เยี่ยมชม จำนวนตามอาชีพ ปี 2543

มกราคม-ธันวาคม

จังหวัดพิษณุโลก

อาชีพ	นักท่องเที่ยว						นักท่องเที่ยว						ผู้เยี่ยมชม					
	ไทย	ร้อยละ	ต่างประเทศ	ร้อยละ	รวม	ร้อยละ	ไทย	ร้อยละ	ต่างประเทศ	ร้อยละ	รวม	ร้อยละ	ไทย	ร้อยละ	ต่างประเทศ	ร้อยละ	รวม	ร้อยละ
1. ข้าราชการ/พนักงานรัฐวิสาหกิจ	230,578	18.97	23,291	9.49	253,869	17.38	61,195	17.22	2,919	3.07	64,114	14.23	291,773	18.57	26,210	7.70	317,983	16.64
2. นักศึกษา	257,660	21.19	21,737	8.86	279,397	19.12	88,660	24.94	8,671	9.13	97,331	21.61	346,320	22.04	30,408	8.93	376,728	19.71
3. ประกอบกิจการส่วนตัว	170,369	14.01	48,187	19.64	218,556	14.96	27,316	7.68	20,063	21.12	47,379	10.52	197,685	12.58	68,250	20.05	265,935	13.91
4. ตัวแทนขายสินค้า	58,124	4.78	19,584	7.98	77,708	5.32	18,208	5.12	7,142	7.52	25,350	5.63	76,332	4.86	26,726	7.85	103,058	5.39
5. แม่บ้าน	21,554	1.77	5,810	2.37	27,364	1.87	11,692	3.29	1,639	1.72	13,331	2.96	33,246	2.12	7,449	2.19	40,695	2.13
6. พนักงาน/ลูกจ้าง	292,935	24.10	83,866	34.19	376,801	25.79	76,798	21.61	33,741	35.51	110,539	24.54	369,733	23.53	117,607	34.56	487,340	25.50
7. เกษตรกร	42,832	3.52	2,861	1.17	45,693	3.13	12,252	3.45	486	0.51	12,738	2.83	55,084	3.51	3,347	0.98	58,431	3.06
8. อื่น ๆ	141,669	11.66	39,981	16.30	181,650	12.43	59,325	16.69	20,355	21.42	79,680	17.68	200,994	12.79	60,336	17.74	261,330	13.66
รวมทั้งหมด	1,215,721	100.00	245,317	100.00	1,461,038	100.00	355,446	100.00	95,016	100.00	450,462	100.00	1,571,167	100.00	340,333	100.00	1,911,500	100.00

จำนวนผู้เยี่ยมชมออนไลน์ จำแนกตามอายุ ปี 2543

มกราคม-ธันวาคม

จังหวัดพิษณุโลก

อายุ (ปี)	นักท่องเที่ยว						นักทัศนาจร						ผู้เยี่ยมชม					
	ไทย	ร้อยละ	ต่างประเทศ	ร้อยละ	รวม	ร้อยละ	ไทย	ร้อยละ	ต่างประเทศ	ร้อยละ	รวม	ร้อยละ	ไทย	ร้อยละ	ต่างประเทศ	ร้อยละ	รวม	ร้อยละ
1. 15 - 24 ปี	384,177	31.60	33,967	13.85	418,144	28.62	112,534	31.66	15,613	16.43	128,147	28.45	496,711	31.61	49,580	14.57	546,291	28.58
2. 25 - 34 ปี	433,462	35.65	83,410	34.00	516,872	35.38	108,070	30.40	33,748	35.52	141,818	31.48	541,532	34.47	117,158	34.42	658,690	34.46
3. 35 - 44 ปี	266,472	21.92	71,575	29.18	338,047	23.14	81,034	22.80	22,981	24.19	104,015	23.09	347,506	22.12	94,556	27.78	442,062	23.13
4. 45 - 54 ปี	89,654	7.37	39,676	16.17	129,330	8.85	40,695	11.45	16,511	17.38	57,206	12.70	130,349	8.30	56,187	16.51	186,536	9.76
5. 55 - 64 ปี	25,155	2.07	13,548	5.52	38,703	2.65	10,594	2.98	4,982	5.24	15,576	3.46	35,749	2.28	18,530	5.44	54,279	2.84
6. มากกว่า 64 ปี	16,801	1.39	3,141	1.28	19,942	1.36	2,519	0.71	1,181	1.24	3,700	0.82	19,320	1.22	4,322	1.28	23,642	1.23
รวม	1,215,721	100.00	245,317	100.00	1,461,038	100.00	355,446	100.00	95,016	100.00	450,462	100.00	1,571,167	100.00	340,333	100.00	1,911,500	100.00

จำนวนผู้เยี่ยมชมออนไลน์ จำแนกตามอายุ ปี 2543

มกราคม-ธันวาคม

จังหวัดพิษณุโลก

เพศ	นักท่องเที่ยว						นักทัศนอาจร						ผู้เยี่ยมชมออนไลน์					
	ไทย	ร้อยละ	ต่างประเทศ	ร้อยละ	รวม	ร้อยละ	ไทย	ร้อยละ	ต่างประเทศ	ร้อยละ	รวม	ร้อยละ	ไทย	ร้อยละ	ต่างประเทศ	ร้อยละ	รวม	ร้อยละ
ชาย	724,376	59.58	127,415	51.94	851,791	58.30	198,655	55.89	55,201	58.10	253,856	56.35	923,031	58.75	182,616	53.66	1,105,647	57.84
หญิง	491,345	40.42	117,902	48.06	609,247	41.70	156,791	44.11	39,815	41.90	196,606	43.65	648,136	41.25	157,717	46.34	805,853	42.16
รวม	1,215,721	100.00	245,317	100.00	1,461,038	100.00	355,446	100.00	95,016	100.00	450,462	100.00	1,571,167	100.00	340,333	100.00	1,911,500	100.00

จำนวนผู้เยี่ยมชม จำนวนตามจำนวนครั้งที่เดินทางมาในรอบ 1 ปี ปี 2543

มกราคม-ธันวาคม

จังหวัดพิษณุโลก

จำนวนครั้ง ของการเดินทาง	นักท่องเที่ยว						นักท่องเที่ยว						ผู้เยี่ยมชม					
	ไทย	ร้อยละ	ต่างประเทศ	ร้อยละ	รวม	ร้อยละ	ไทย	ร้อยละ	ต่างประเทศ	ร้อยละ	รวม	ร้อยละ	ไทย	ร้อยละ	ต่างประเทศ	ร้อยละ	รวม	ร้อยละ
1 ครั้ง	385,563	31.71	204,033	83.17	589,596	40.35	89,838	25.27	75,189	79.13	165,027	36.64	475,401	30.26	279,222	82.04	754,623	39.48
2 ครั้ง	271,825	22.36	23,936	9.76	295,761	20.24	68,819	19.36	14,219	14.96	83,038	18.43	340,644	21.68	38,155	11.21	378,799	19.82
3 ครั้ง	213,420	17.56	11,232	4.58	224,652	15.38	78,431	22.07	822	0.87	79,253	17.59	291,851	18.58	12,054	3.54	303,905	15.90
4 ครั้ง	89,286	7.34	2,059	0.84	91,345	6.25	37,311	10.50	1,571	1.65	38,882	8.63	126,597	8.06	3,630	1.07	130,227	6.81
5 ครั้ง	96,509	7.94	0	0.00	96,509	6.61	36,606	10.30	454	0.48	37,060	8.23	133,115	8.47	454	0.13	133,569	6.99
มากกว่า 5 ครั้ง	159,118	13.09	4,057	1.65	163,175	11.17	44,441	12.50	2,761	2.91	47,202	10.48	203,559	12.95	6,818	2.01	210,377	11.00
รวม	1,215,721	100.00	245,317	100.00	1,461,038	100.00	355,446	100.00	95,016	100.00	450,462	100.00	1,571,167	100.00	340,333	100.00	1,911,500	100.00
จำนวนครั้งเฉลี่ย/ปี	2.77	-	1.30	-	2.52	-	2.99	-	1.26	-	2.65	-	2.82	-	1.32	-	2.55	-

จำนวนผู้เยี่ยมชมออนไลน์ จำแนกตามจำนวนผู้ร่วมเดินทาง ปี 2543

มกราคม-ธันวาคม

จังหวัดพิษณุโลก

จำนวนผู้ร่วมเดินทาง	นักท่องเที่ยว						นักทัศนอาจร						ผู้เยี่ยมชมออนไลน์					
	ไทย	ร้อยละ	ต่างประเทศ	ร้อยละ	รวม	ร้อยละ	ไทย	ร้อยละ	ต่างประเทศ	ร้อยละ	รวม	ร้อยละ	ไทย	ร้อยละ	ต่างประเทศ	ร้อยละ	รวม	ร้อยละ
1 คน	262,897	21.62	35,794	14.59	298,691	20.44	73,072	20.56	13,367	14.07	86,439	19.19	335,969	21.38	49,161	14.44	385,130	20.15
2 คน	335,002	27.56	92,230	37.60	427,232	29.24	94,126	26.48	39,677	41.76	133,803	29.70	429,128	27.31	131,907	38.76	561,035	29.35
3 คน	212,540	17.48	23,180	9.45	235,720	16.13	52,943	14.89	7,810	8.22	60,753	13.49	265,483	16.90	30,990	9.11	296,473	15.51
4 คน	122,711	10.09	34,218	13.95	156,929	10.74	37,155	10.45	11,843	12.46	48,998	10.88	159,866	10.17	46,061	13.53	205,927	10.77
5 คน	103,505	8.51	11,274	4.60	114,779	7.86	28,898	8.13	2,419	2.55	31,317	6.95	132,403	8.43	13,693	4.02	146,096	7.64
มากกว่า 5 คน	179,066	14.74	48,621	19.81	227,687	15.59	69,252	19.49	19,900	20.94	89,152	19.79	248,318	15.81	68,521	20.14	316,839	16.58
รวม	1,215,721	100.00	245,317	100.00	1,461,038	100.00	355,446	100.00	95,016	100.00	450,462	100.00	1,571,167	100.00	340,333	100.00	1,911,500	100.00

จำนวนผู้เยี่ยมเยือน จำแนกตามรายได้ ปี 2543

มกราคม-ธันวาคม

จังหวัดพิษณุโลก

รายได้	นักท่องเที่ยว						นักท่องเที่ยว						ผู้เยี่ยมเยือน					
	ไทย	ร้อยละ	ต่างประเทศ	ร้อยละ	รวม	ร้อยละ	ไทย	ร้อยละ	ต่างประเทศ	ร้อยละ	รวม	ร้อยละ	ไทย	ร้อยละ	ต่างประเทศ	ร้อยละ	รวม	ร้อยละ
1. น้อยกว่า 10,000 บาท	470,217	38.68	2,263	0.92	472,480	32.34	163,219	45.92	164	0.17	163,383	36.27	633,436	40.32	2,427	0.71	635,863	33.27
2. ระหว่าง 10,000 - 17,499 บาท	431,644	35.51	2,508	1.02	434,152	29.72	113,859	32.03	2,019	2.12	115,878	25.72	545,503	34.72	4,527	1.33	550,030	28.77
3. ระหว่าง 17,500 - 19,999 บาท	55,867	4.60	444	0.18	56,311	3.85	18,394	5.17	351	0.37	18,745	4.16	74,261	4.73	795	0.23	75,056	3.93
4. ระหว่าง 20,000 - 34,999 บาท	192,677	15.85	17,394	7.09	210,071	14.38	47,300	13.31	12,970	13.65	60,270	13.38	239,977	15.27	30,364	8.92	270,341	14.14
5. ระหว่าง 35,000 - 49,999 บาท	39,189	3.22	49,463	20.16	88,652	6.07	4,810	1.35	16,186	17.04	20,996	4.66	43,999	2.80	65,649	19.29	109,648	5.74
6. ระหว่าง 50,000 - 64,999 บาท	18,723	1.54	62,985	25.67	81,708	5.59	1,701	0.48	18,545	19.52	20,246	4.49	20,424	1.30	81,530	23.96	101,954	5.33
7. ระหว่าง 65,000 - 79,999 บาท	0	0.00	40,563	16.53	40,563	2.78	0	0.00	18,687	19.67	18,687	4.15	0	0.00	59,250	17.41	59,250	3.10
8. ตั้งแต่ 80,000 บาท	7,404	0.60	69,697	28.43	77,101	5.27	6,163	1.74	26,094	27.46	32,257	7.17	13,567	0.86	95,791	28.15	109,358	5.72
รวมทั้งหมด	1,215,721	100.00	245,317	100.00	1,461,038	100.00	355,446	100.00	95,016	100.00	450,462	100.00	1,571,167	100.00	340,333	100.00	1,911,500	100.00

ค่าใช้จ่ายเฉลี่ยต่อคนต่อวันของผู้เยี่ยมเยือน จำแนกตามหมวดค่าใช้จ่ายต่าง ๆ ปี 2543

จังหวัดพิษณุโลก

(หน่วย : บาท/คน/วัน)

หมวดค่าใช้จ่าย	นักท่องเที่ยว						นักทัศนอาจร						ผู้เยี่ยมเยือน					
	ไทย	ร้อยละ	ต่างประเทศ	ร้อยละ	รวม	ร้อยละ	ไทย	ร้อยละ	ต่างประเทศ	ร้อยละ	รวม	ร้อยละ	ไทย	ร้อยละ	ต่างประเทศ	ร้อยละ	รวม	ร้อยละ
1. ค่าที่พัก	289.03	22.26	362.65	29.67	301.39	23.45	0.00	0.00	0.00	0.00	0.00	0.00	223.64	19.03	261.40	23.92	230.36	19.85
2. ค่าอาหารและเครื่องดื่ม	256.42	19.75	219.71	17.98	250.26	19.47	192.10	25.48	227.12	29.91	197.98	26.23	241.87	20.58	221.78	20.29	238.29	20.53
3. ค่าบริการเดินทาง ท่องเที่ยวในจังหวัด	165.97	12.78	144.79	11.85	162.41	12.63	128.66	17.07	145.34	19.14	131.46	17.42	157.53	13.41	144.94	13.26	155.29	13.38
4. ค่าซื้อสินค้าและ ของที่ระลึก	300.63	23.16	254.50	20.82	292.88	22.78	279.14	37.03	191.13	25.17	264.36	35.02	295.77	25.17	236.81	21.67	285.27	24.58
5. ค่าใช้จ่ายเพื่อความบันเทิง	203.46	15.67	189.26	15.49	201.08	15.64	126.04	16.72	140.92	18.56	128.54	17.03	185.95	15.82	175.76	16.08	184.14	15.87
6. อื่น ๆ	82.70	6.38	51.25	4.19	77.42	6.03	27.94	3.70	54.83	7.22	32.45	4.30	70.31	5.99	52.25	4.78	67.09	5.79
รวมทุกหมวดค่าใช้จ่าย	1,298.21	100.00	1,222.16	100.00	1,285.44	100.00	753.88	100.00	759.34	100.00	754.79	100.00	1,175.07	100.00	1,092.94	100.00	1,160.44	100.00

จำนวนผู้เยี่ยมชม จำแนกตามสถานที่ท่องเที่ยว ปี 2543

มกราคม-ธันวาคม

จังหวัดพิษณุโลก

สถานที่ท่องเที่ยว	นักท่องเที่ยว						นักท่องเที่ยว						ผู้เยี่ยมชม					
	ไทย	ร้อยละ	ต่างประเทศ	ร้อยละ	รวม	ร้อยละ	ไทย	ร้อยละ	ต่างประเทศ	ร้อยละ	รวม	ร้อยละ	ไทย	ร้อยละ	ต่างประเทศ	ร้อยละ	รวม	ร้อยละ
1. วัดพระศรีมหาธาตุ	220,679	18.15	51,454	20.97	272,133	18.63	65,921	18.55	11,676	12.29	77,597	17.23	286,600	18.24	63,130	18.55	349,730	18.30
2. น้ำตกต่าง ๆ	184,988	15.22	33,264	13.56	218,252	14.94	45,723	12.86	16,145	16.99	61,868	13.73	230,711	14.68	49,409	14.52	280,120	14.65
3. พิพิธภัณฑ์	221,480	18.22	43,570	17.76	265,050	18.14	59,621	16.77	19,999	21.05	79,620	17.68	281,101	17.89	63,569	18.68	344,670	18.03
4. อุทยานแห่งชาติทุ่งแสลงหลวง	114,784	9.44	22,038	8.98	136,822	9.36	31,079	8.74	8,501	8.95	39,580	8.79	145,863	9.28	30,539	8.97	176,402	9.23
5. ในเมือง	88,479	7.28	16,972	6.92	105,451	7.22	30,163	8.49	8,450	8.89	38,613	8.57	118,642	7.55	25,422	7.47	144,064	7.54
6. ศาลสมเด็จพระนเรศวร	72,850	5.99	17,509	7.14	90,359	6.18	17,924	5.04	8,129	8.56	26,053	5.78	90,774	5.78	25,638	7.53	116,412	6.09
7. อุทยานแห่งชาติภูสอยดาว	43,209	3.55	10,423	4.25	53,632	3.67	13,580	3.82	3,789	3.99	17,369	3.86	56,789	3.61	14,212	4.18	71,001	3.71
8. ภูหินร่องกล้า-เขตพิษณุโลก	47,703	3.92	9,345	3.81	57,048	3.90	12,185	3.43	4,431	4.66	16,616	3.69	59,888	3.81	13,776	4.05	73,664	3.85
9. ตามไหล่เขาต่างๆ	14,525	1.19	6,196	2.53	20,721	1.42	5,076	1.43	1,080	1.14	6,156	1.37	19,601	1.25	7,276	2.14	26,877	1.41
10. เชื้อน	6,731	0.55	10,790	4.40	17,521	1.20	3,706	1.04	371	0.39	4,077	0.91	10,437	0.66	11,161	3.28	21,598	1.13
รวมทั้งหมด	1,015,428	83.51	221,561	90.32	1,236,989	84.66	284,978	80.17	82,571	86.91	367,549	81.61	1,300,406	82.75	304,132	89.37	1,604,538	83.94

ข้อมูลสถานพักแรมในจังหวัดพิษณุโลก

มกราคม - ธันวาคม

	2543	2542	อัตราการเปลี่ยนแปลง
จำนวนโรงแรม(แห่ง)	21	32	- 34.38
กลุ่ม 2	-	4	-
กลุ่ม 4	5	7	- 28.57
กลุ่ม 5	10	12	- 16.67
เกสต์เฮาส์	3	3	+ 0.00
รีสอร์ท	3	6	- 50.00
จำนวนห้องพัก(ห้อง)	2,928	2,821	+ 3.79
กลุ่ม 2	-	778	-
กลุ่ม 4	1,021	1,152	- 11.37
กลุ่ม 5	1,421	569	+ 149.74
เกสต์เฮาส์	156	148	+ 5.41
รีสอร์ท	330	174	+ 89.66
อัตราการเข้าพักเฉลี่ย(%)	51.41	43.60	+ 7.81
กลุ่ม 2	-	50.82	-
กลุ่ม 4	59.99	46.66	+ 13.33
กลุ่ม 5	46.44	43.31	+ 3.13
เกสต์เฮาส์	51.13	34.19	+ 16.94
รีสอร์ท	46.38	33.59	+ 12.79
จำนวนนทท.ที่พักรวม(คน)	654,390	634,025	+ 3.21
กลุ่ม 2	0	182,855	-
กลุ่ม 4	338,207	274,491	+ 23.21
กลุ่ม 5	232,239	121,904	+ 90.51
เกสต์เฮาส์	34,124	23,654	+ 44.26
รีสอร์ท	49,820	31,121	+ 60.08
ระยะพำนักเฉลี่ย(วัน)	1.45	1.29	+ 0.16
กลุ่ม 2	-	1.41	-
กลุ่ม 4	1.31	1.25	+ 0.06
กลุ่ม 5	1.58	1.46	+ 0.12
เกสต์เฮาส์	1.70	1.52	+ 0.18
รีสอร์ท	1.61	1.40	+ 0.21
จำนวนคนต่อห้อง	1.96	1.82	+ 0.14
กลุ่ม 2	-	1.79	-
กลุ่ม 4	2.01	1.76	+ 0.25
กลุ่ม 5	1.86	1.97	- 0.11
เกสต์เฮาส์	2.00	1.96	+ 0.04
รีสอร์ท	2.07	2.08	- 0.01

**Occupancy Rate of Accommodation Establishments in Phitsanulok
January - December 2000**

Month	Hotel						Others			Grand Total
	Group 1	Group 2	Group 3	Group 4	Group 5	Total	Guesthouse	Resort	Total	
January	-	-	-	64.79	45.58	53.61	56.53	60.01	58.89	54.49
February	-	-	-	37.79	37.86	37.83	45.47	32.98	36.99	37.69
March	-	-	-	47.44	72.02	61.74	25.22	72.83	57.55	61.04
April	-	-	-	59.51	53.44	55.98	73.16	63.54	66.63	57.75
May	-	-	-	59.38	49.75	53.78	79.76	46.81	57.39	54.38
June	-	-	-	52.68	51.21	51.82	37.27	73.92	62.16	53.54
otal(Jan.-Jun.)	-	-	-	53.60	51.64	52.46	52.90	58.35	56.60	53.15
July	-	-	-	70.54	40.44	53.02	70.69	38.72	48.98	52.35
August	-	-	-	53.57	32.89	41.54	31.88	24.92	27.15	39.15
September	-	-	-	59.76	32.40	43.84	36.06	27.24	30.07	41.55
October	-	-	-	62.79	47.09	53.65	52.93	32.88	39.32	51.27
November	-	-	-	69.79	42.24	53.76	48.53	45.45	46.44	52.55
December	-	-	-	81.80	52.40	64.69	56.06	37.24	43.28	61.14
Total(Jul.-Dec.)	-	-	-	66.38	41.24	51.75	49.36	34.41	39.21	49.67
Grand Total	-	-	-	59.99	46.44	52.11	51.13	46.38	47.90	51.41

Guest Arrivals at Accommodation Establishments Phitsanulok

Nationality	January-December		
	2000	1999	Δ(%)
Thai	453,539	439,147	+ 3.28
Malaysia	163	253	- 35.57
Singapore	377	567	- 33.51
China	449	910	- 50.66
Hong Kong	234	138	+ 69.57
Japan	45,097	39,178	+ 15.11
Korea	199	261	- 23.75
Taiwan	1,137	2,129	- 46.59
Austria	1,626	3,790	- 57.10
Belgium	7,358	7,532	- 2.31
Denmark	2,446	4,358	- 43.87
France	57,169	48,988	+ 16.70
Germany	29,822	25,937	+ 14.98
Italy	9,281	8,670	+ 7.05
Netherlands	8,374	10,171	- 17.67
Sweden	1,151	1,437	- 19.90
Switzerland	2,169	3,191	- 32.03
U.K.	4,775	4,063	+ 17.52
U.S.A.	8,954	13,330	- 32.83
Canada	1,967	2,923	- 32.71
Middle East	264	95	+ 177.89
Australia	3,993	6,144	- 35.01
New Zealand	1,195	2,293	- 47.88
India	109	125	- 12.80
Others	12,542	8,395	+ 49.40
Total	654,390	634,025	+ 3.21

Thai	453,539	439,147	+ 3.28
Foreigners	200,851	194,878	+ 3.06

Guest Arrivals at Accommodation Establishments in Phitsanulok 2000

Total

Nationality	Total	Jan.	Feb.	Mar.	Apr.	May	Jun.	Jan.-Jun.	Jul.	Aug.	Sep.	Oct.	Nov.	Dec.	Jul.-Dec.
Thai	453,539	53,529	24,287	47,886	45,426	50,546	37,295	258,969	29,557	23,663	24,552	34,268	35,664	46,866	194,570
Malaysia	163	12	3	21	8	36	3	83	11	11	11	12	4	31	80
Singapore	377	3	44	116	30	6	6	205	25	12	26	27	3	79	172
China	449	38	92	69	19	6	8	232	10	9	15	83	11	89	217
Hong Kong	234	49	-	-	2	1	43	95	4	11	16	18	50	40	139
Japan	45,097	4,850	3,810	4,114	3,519	3,954	2,202	22,449	3,417	3,242	3,323	3,838	3,843	4,985	22,648
Korea	199	23	11	3	23	51	16	127	10	7	32	11	-	12	72
Taiwan	1,137	71	3	63	295	31	224	687	47	80	79	44	126	74	450
Austria	1,626	78	110	91	57	238	78	652	153	61	41	361	199	159	974
Belgium	7,358	118	47	593	829	1,237	512	3,336	1,660	354	385	565	670	388	4,022
Denmark	2,446	225	33	216	101	179	64	818	1,078	97	98	66	67	222	1,628
France	57,169	6,450	4,208	8,192	6,148	6,002	2,896	33,896	3,451	4,284	2,139	4,366	5,355	3,678	23,273
Germany	29,822	3,159	1,803	2,689	2,424	2,709	1,695	14,479	2,443	2,421	2,078	2,329	3,153	2,919	15,343
Italy	9,281	717	215	1,729	438	1,301	266	4,666	519	639	495	1,217	803	942	4,615
Netherlands	8,374	554	465	899	415	553	312	3,198	1,183	588	84	559	1,273	1,489	5,176
Sweden	1,151	78	39	238	4	7	69	435	160	12	5	179	69	291	716
Switzerland	2,169	762	30	335	13	25	13	1,178	173	139	143	111	84	341	991
U.K.	4,775	505	147	180	459	376	179	1,846	552	241	58	804	670	604	2,929
U.S.A.	8,954	1,161	726	670	414	990	430	4,391	2,704	190	68	476	570	555	4,563
Canada	1,967	234	75	156	42	538	34	1,079	59	105	153	280	123	168	888
Middle East	264	7	-	246	-	-	4	257	2	-	4	-	-	1	7
Australia	3,993	549	570	100	1,095	210	121	2,645	138	157	222	484	54	293	1,348
New Zealand	1,195	598	105	82	21	74	5	885	45	72	54	39	26	74	310
India	109	16	3	2	4	16	2	43	32	17	2	2	-	13	66
Others	12,542	1,162	555	794	2,650	3,052	1,676	9,889	1,129	160	212	286	302	564	2,653
Total	654,390	74,948	37,381	69,484	64,436	72,138	48,153	366,540	48,562	36,572	34,295	50,425	53,119	64,877	287,850

Guest Arrivals at Accommodation Establishments in Phitsanulok 2000

Hotel Group 4

Nationality	Total	Jan.	Feb.	Mar.	Apr.	May	Jun.	Jan.-Jun.	Jul.	Aug.	Sep.	Oct.	Nov.	Dec.	Jul.-Dec.
Thai	196,606	29,843	13,810	19,139	18,988	27,368	14,389	123,537	7,959	8,185	10,005	12,539	13,224	21,157	73,069
Malaysia	148	12	3	21	6	36	3	81	3	11	11	10	4	28	67
Singapore	204	3	44	2	28	6	4	87	25	-	1	21	3	67	117
China	400	25	91	69	19	6	6	216	5	6	2	83	5	83	184
Hong Kong	166	49	-	-	-	1	14	64	4	8	9	14	34	33	102
Japan	37,883	4,042	1,014	3,563	3,159	3,729	1,790	17,297	3,271	3,093	3,084	3,246	3,162	4,730	20,586
Korea	123	10	11	3	3	51	16	94	5	3	7	11	-	3	29
Taiwan	1,047	71	3	45	264	31	210	624	45	69	71	44	126	68	423
Austria	862	40	88	23	16	85	39	291	94	22	9	245	103	98	571
Belgium	5,832	83	38	493	828	933	507	2,882	1,489	222	364	413	299	163	2,950
Denmark	2,017	75	9	105	94	172	62	517	1,060	85	78	8	63	206	1,500
France	34,375	6,349	4,167	3,883	2,053	3,214	2,285	21,951	2,472	3,486	1,357	2,545	970	1,594	12,424
Germany	22,666	2,917	1,327	759	2,021	2,568	1,522	11,114	2,003	2,254	1,914	1,008	1,920	2,453	11,552
Italy	8,382	669	209	1,706	391	1,298	262	4,535	268	613	456	1,105	547	858	3,847
Netherlands	2,879	305	418	478	260	75	178	1,714	77	138	2	249	226	473	1,165
Sweden	1,077	67	30	227	-	-	50	374	159	12	5	174	64	289	703
Switzerland	1,740	600	17	306	13	25	8	969	146	102	104	41	77	301	771
U.K.	3,354	341	94	88	354	349	134	1,360	481	180	18	230	576	509	1,994
U.S.A.	5,831	922	235	376	207	801	106	2,647	2,449	106	30	195	192	212	3,184
Canada	1,294	148	44	107	38	518	24	879	36	67	69	91	78	74	415
Middle East	257	-	-	246	-	-	4	250	2	-	4	-	-	1	7
Australia	2,040	362	45	28	1,029	37	54	1,555	16	71	88	199	25	86	485
New Zealand	474	270	95	26	3	-	3	397	19	-	14	15	15	14	77
India	79	13	-	2	4	16	-	35	30	4	2	-	-	8	44
Others	8,471	1,132	537	256	2,313	2,616	356	7,210	853	78	86	87	41	116	1,261
Total	338,207	48,348	22,329	31,951	32,091	43,935	22,026	200,680	22,971	18,815	17,790	22,573	21,754	33,624	137,527

Guest Arrivals at Accommodation Establishments in Phitsanulok 2000

Hotel Group 5

Nationality	Total	Jan.	Feb.	Mar.	Apr.	May	Jun.	Jan.-Jun.	Jul.	Aug.	Sep.	Oct.	Nov.	Dec.	Jul.-Dec.
Thai	184,400	16,485	8,527	22,711	16,507	14,473	17,810	96,513	16,117	12,076	11,103	15,327	13,917	19,347	87,887
Malaysia	15	-	-	-	2	-	-	2	8	-	-	2	-	3	13
Singapore	169	-	-	114	2	-	2	118	-	9	25	6	-	11	51
China	41	13	1	-	-	-	2	16	4	3	13	-	-	5	25
Hong Kong	29	-	-	-	-	-	-	-	-	-	3	4	16	6	29
Japan	3,682	387	1,106	241	276	109	110	2,229	83	68	108	444	589	161	1,453
Korea	62	-	-	-	20	-	-	20	4	4	25	-	-	9	42
Taiwan	59	-	-	18	-	-	14	32	2	11	8	-	-	6	27
Austria	456	-	1	-	-	102	-	103	59	29	-	116	95	54	353
Belgium	1,373	3	1	88	1	303	3	399	145	126	11	147	336	209	974
Denmark	237	115	3	-	5	-	-	123	14	10	17	58	1	14	114
France	22,076	43	14	4,265	4,050	2,785	545	11,702	924	753	719	1,718	4,251	2,009	10,374
Germany	6,249	162	177	1,867	397	97	148	2,848	183	160	152	1,292	1,207	407	3,401
Italy	409	38	4	17	28	3	-	90	4	5	6	38	249	17	319
Netherlands	4,719	89	8	377	140	470	118	1,202	844	410	75	234	1,019	935	3,517
Sweden	40	1	1	5	4	6	17	34	-	-	-	2	3	1	6
Switzerland	159	31	10	23	-	-	3	67	15	21	27	6	3	20	92
U.K.	861	36	2	40	56	12	20	166	21	26	27	525	46	50	695
U.S.A.	2,270	120	174	255	169	182	267	1,167	243	53	16	207	283	301	1,103
Canada	416	57	4	6	2	3	3	75	14	27	59	154	14	73	341
Middle East	7	7	-	-	-	-	-	7	-	-	-	-	-	-	-
Australia	691	116	84	3	29	6	28	266	62	49	98	69	13	134	425
New Zealand	361	168	1	31	16	-	-	216	24	62	3	14	-	42	145
India	24	-	-	-	-	-	2	2	2	13	-	2	-	5	22
Others	3,434	8	5	499	311	427	1,222	2,472	143	25	97	107	240	350	962
Total	232,239	17,879	10,123	30,560	22,015	18,978	20,314	119,869	18,915	13,940	12,592	20,472	22,282	24,169	112,370

Guest Arrivals at Accommodation Establishments in Phitsanulok 2000

Guesthouse

Nationality	Total	Jan.	Feb.	Mar.	Apr.	May	Jun.	Jan.-Jun.	Jul.	Aug.	Sep.	Oct.	Nov.	Dec.	Jul.-Dec.
Thai	26,443	2,696	440	1,088	4,549	5,657	1,665	16,095	1,896	916	1,089	2,607	1,924	1,916	10,348
Malaysia	-	-	-	-	-	-	-	-	-	-	-	-	-	-	-
Singapore	-	-	-	-	-	-	-	-	-	-	-	-	-	-	-
China	8	-	-	-	-	-	-	-	1	-	-	-	6	1	8
Hong Kong	39	-	-	-	2	-	29	31	-	3	4	-	-	1	8
Japan	1,727	32	1,127	1	6	28	-	1,194	63	75	123	142	51	79	533
Korea	14	13	-	-	-	-	-	13	1	-	-	-	-	-	1
Taiwan	31	-	-	-	31	-	-	31	-	-	-	-	-	-	-
Austria	139	38	21	-	-	30	-	89	-	10	32	-	1	7	50
Belgium	96	32	8	-	-	-	-	40	5	5	4	5	29	8	56
Denmark	68	35	19	-	-	-	-	54	4	2	3	-	3	2	14
France	476	58	27	1	1	-	-	87	47	39	49	87	109	58	389
Germany	778	80	299	1	1	27	-	408	257	7	11	26	14	55	370
Italy	457	10	2	-	-	-	2	14	247	21	33	69	7	66	443
Netherlands	690	160	35	1	8	2	-	206	262	40	3	76	24	79	484
Sweden	25	10	8	-	-	-	-	18	1	-	-	3	2	1	7
Switzerland	260	131	3	-	-	-	-	134	12	16	12	64	2	20	126
U.K.	380	128	51	3	-	-	-	182	50	35	13	46	17	37	198
U.S.A.	722	119	317	2	36	4	-	478	12	29	22	62	83	36	244
Canada	152	29	27	-	-	-	-	56	9	9	25	35	4	14	96
Middle East	-	-	-	-	-	-	-	-	-	-	-	-	-	-	-
Australia	927	71	372	1	3	107	-	554	56	37	23	181	16	60	373
New Zealand	292	160	8	-	-	47	-	215	2	10	36	10	3	16	77
India	6	3	3	-	-	-	-	6	-	-	-	-	-	-	-
Others	394	22	13	-	17	-	70	122	88	56	11	46	19	52	272
Total	34,124	3,827	2,780	1,098	4,654	5,902	1,766	20,027	3,013	1,310	1,493	3,459	2,314	2,508	14,097

Guest Arrivals at Accommodation Establishments in Phitsanulok 2000

Resort

Nationality	Total	Jan.	Feb.	Mar.	Apr.	May	Jun.	Jan.-Jun.	Jul.	Aug.	Sep.	Oct.	Nov.	Dec.	Jul.-Dec.
Thai	46,090	4,505	1,510	4,948	5,382	3,048	3,431	22,824	3,585	2,486	2,355	3,795	6,599	4,446	23,266
Malaysia	-	-	-	-	-	-	-	-	-	-	-	-	-	-	-
Singapore	4	-	-	-	-	-	-	-	-	3	-	-	-	1	4
China	-	-	-	-	-	-	-	-	-	-	-	-	-	-	-
Hong Kong	-	-	-	-	-	-	-	-	-	-	-	-	-	-	-
Japan	1,805	389	563	309	78	88	302	1,729	-	6	8	6	41	15	76
Korea	-	-	-	-	-	-	-	-	-	-	-	-	-	-	-
Taiwan	-	-	-	-	-	-	-	-	-	-	-	-	-	-	-
Austria	169	-	-	68	41	21	39	169	-	-	-	-	-	-	-
Belgium	57	-	-	12	-	1	2	15	21	1	6	-	6	8	42
Denmark	124	-	2	111	2	7	2	124	-	-	-	-	-	-	-
France	242	-	-	43	44	3	66	156	8	6	14	16	25	17	86
Germany	129	-	-	62	5	17	25	109	-	-	1	3	12	4	20
Italy	33	-	-	6	19	-	2	27	-	-	-	5	-	1	6
Netherlands	86	-	4	43	7	6	16	76	-	-	4	-	4	2	10
Sweden	9	-	-	6	-	1	2	9	-	-	-	-	-	-	-
Switzerland	10	-	-	6	-	-	2	8	-	-	-	-	2	-	2
U.K.	180	-	-	49	49	15	25	138	-	-	-	3	31	8	42
U.S.A.	131	-	-	37	2	3	57	99	-	2	-	12	12	6	32
Canada	105	-	-	43	2	17	7	69	-	2	-	-	27	7	36
Middle East	-	-	-	-	-	-	-	-	-	-	-	-	-	-	-
Australia	335	-	69	68	34	60	39	270	4	-	13	35	-	13	65
New Zealand	68	-	1	25	2	27	2	57	-	-	1	-	8	2	11
India	-	-	-	-	-	-	-	-	-	-	-	-	-	-	-
Others	243	-	-	39	9	9	28	85	45	1	18	46	2	46	158
Total	49,820	4,894	2,149	5,875	5,676	3,323	4,047	25,964	3,663	2,507	2,420	3,921	6,769	4,576	23,856

สถิติการท่องเที่ยวในจังหวัดสุโขทัย

ในช่วง 5 ปีที่ผ่านมาจังหวัดสุโขทัยถือว่าเป็นแหล่งท่องเที่ยวทางโบราณคดี แหล่งหนึ่งที่มีอัตราการขยายตัวอยู่ในระดับร้อยละ 2-3 ต่อปี ทั้งผู้เยี่ยมชมคนไทยและชาวต่างประเทศ ผู้เยี่ยมชมส่วนใหญ่จะเป็นกลุ่มเดียวกับผู้เยี่ยมชมที่มาจากจังหวัดใกล้เคียงคือ พิษณุโลก เพชรบูรณ์ ตาก ปี 2543 มีจำนวนผู้เยี่ยมชมเข้ามาในแหล่งท่องเที่ยวนี้จำนวน 681,103 คนมีอัตราการขยายตัวเพิ่มขึ้นจากปีที่ผ่านมาร้อยละ 3.36 อย่างไรก็ตามถ้าพิจารณาจำนวนนักท่องเที่ยวตามลักษณะการเดินทางมาสู่แหล่งท่องเที่ยวตามพาหนะที่ผู้เยี่ยมชมใช้เดินทางมายังแหล่งท่องเที่ยวนี้มากที่สุดคือ รถส่วนตัว และรถโดยสารประจำทาง ส่วนการพักผ่อนส่วนใหญ่พักผ่อนในโรงแรม บ้านญาติ/เพื่อน แหล่งท่องเที่ยวที่ได้รับความนิยมจากผู้เดินทางเข้ามาในจังหวัดนี้คือ อุทยานประวัติศาสตร์สุโขทัย

นักท่องเที่ยวมีระยะเวลาพำนักเฉลี่ยในจังหวัดนี้ 2.25 วัน และมีค่าใช้จ่ายเฉลี่ยต่อคนต่อวัน 1,103.46 บาท จากจำนวนนักท่องเที่ยวดังกล่าวทำให้เกิดรายได้หมุนเวียนในพื้นที่นี้จำนวน 1,111.02 ล้านบาท ส่วนนักท่องเที่ยวมีค่าใช้จ่ายเฉลี่ยต่อคนต่อวัน 743.99 บาท ทำให้เกิดรายได้ 177.95 ล้านบาท รวมรายได้จากการท่องเที่ยวมีจำนวนทั้งสิ้น 1,288.97 ล้านบาท โดยเฉลี่ยผู้เยี่ยมชมที่เดินทางเข้ามาในจังหวัดนี้มีค่าใช้จ่ายต่อคนต่อวันเท่ากับ 984.96 บาท ส่วนใหญ่เป็นค่าใช้จ่ายเพื่อค่าอาหารและเครื่องดื่ม ค่าที่พัก และค่าซื้อสินค้าและของที่ระลึก

สถิติการพักผ่อน

ปี 2543 จากจำนวนสถานพักผ่อนในจังหวัดสุโขทัย 19 แห่ง จำนวนห้องพัก 1,041 ห้อง มีอัตราการเข้าพักเฉลี่ยร้อยละ 55.04 มีอัตราเพิ่มขึ้นจากปีที่ผ่านมา ร้อยละ 10.03 เมื่อพิจารณาในส่วนของคนเข้าพักพบว่าปี 2543 มีผู้เข้าพักรวมทั้งสิ้น 264,304 คน ร้อยละ 66 หรือ 175,229 คน เป็นคนพักผ่อนชาวต่างประเทศ

DOMESTIC TOURISM IN SUKHOTHAI

Type of Data	January - December		
	2000	1999	Δ (%)
Visitor	681,103	658,988	+ 3.36
Thai	345,146	333,699	+ 3.43
Foreigners	335,957	325,289	+ 3.28
Tourist	446,696	434,108	+ 2.90
Thai	261,187	253,561	+ 3.01
Foreigners	185,509	180,547	+ 2.75
Excursionist	234,407	224,880	+ 4.24
Thai	83,959	80,138	+ 4.77
Foreigners	150,448	144,742	+ 3.94
Average Length of Stay (Day)	2.25	2.19	-
Thai	2.34	2.25	-
Foreigners	2.12	2.11	-
Average Expenditure (Baht/Person/Day)			
Visitor	984.96	658.07	+ 49.67
Thai	966.39	768.53	+ 25.75
Foreigners	1,004.05	540.61	+ 85.73
Tourist	1,103.46	754.93	+ 46.17
Thai	1,046.82	818.88	+ 27.84
Foreigners	1,183.22	657.64	+ 79.92
Excursionist	743.99	471.09	+ 57.93
Thai	716.18	609.20	+ 17.56
Foreigners	783.13	394.63	+ 98.45
Revenue (Million Baht)			
Visitor	1,288.97	823.65	+ 56.49
Thai	699.92	516.00	+ 35.64
Foreigners	589.05	307.65	+ 91.47
ACCOMMODATION ESTABLISHMENTS			
Establishments	19	23	- 17.39
Rooms	1,041	1,068	- 2.53
Occupancy Rate (%)	55.04	45.01	+ 10.03
Average Length of Stay (Day)	1.36	1.30	+ 0.06
Number of Guest Arrivals	264,304	254,716	+ 3.76
Thai	89,075	86,251	+ 3.27
Foreigners	175,229	168,465	+ 4.02

สรุปข้อมูลผู้เยี่ยมเยือน ปี 2543

จังหวัดสุโขทัย

รายการข้อมูล		ไทย	ต่างประเทศ	รวม
จำนวนผู้เยี่ยมเยือน		345,146	335,957	681,103
นักท่องเที่ยวนักทัศนอาจร		261,187	185,509	446,696
นักทัศนอาจร		83,959	150,448	234,407
จำนวนผู้เยี่ยมเยือนจำแนกตามพาหนะการเดินทาง		345,146	335,957	681,103
ประเภทการเดินทาง	เครื่องบิน	5,720	10,579	16,299
	รถไฟ	-	-	-
	รถโดยสารประจำทาง	106,314	83,046	189,360
	รถส่วนตัว	233,112	242,332	475,444
	อื่นๆ	-	-	-
จำนวนนักท่องเที่ยวจำแนกตามประเภทที่พัก		261,187	185,509	446,696
โรงแรม		71,261	142,724	213,985
เกสต์เฮาส์		9,034	21,022	30,056
บังกาโล/รีสอร์ท		8,780	11,483	20,263
บ้านญาติ/เพื่อน		138,853	607	139,460
ที่พักในอุทยานฯ		23,751	9,212	32,963
บ้านรับรองฯ		6,890	461	7,351
อื่นๆ		2,618	-	2,618
ระยะเวลาพำนักเฉลี่ยของนักท่องเที่ยว(วัน)		2.34	2.12	2.25
ค่าใช้จ่ายเฉลี่ย/คน/วัน(บาท)		966.39	1,004.05	984.96
นักท่องเที่ยวนักทัศนอาจร		1,046.82	1,183.22	1,103.46
นักทัศนอาจร		716.18	783.13	743.99
รายได้(ล้านบาท)		699.92	589.05	1,288.97
นักท่องเที่ยวนักทัศนอาจร		639.79	471.23	1,111.02
นักทัศนอาจร		60.13	117.82	177.95
จำนวนครั้งเฉลี่ยของการเดินทางในรอบปี(ครั้ง)		2.41	1.66	2.04
นักท่องเที่ยวนักทัศนอาจร		2.26	1.53	1.96
นักทัศนอาจร		2.87	1.50	2.19

สรุปข้อมูลผู้เยี่ยมเยือน ปี 2543

จัดการเดินทางมาเอง

จังหวัดสุโขทัย

รายการข้อมูล		ไทย	ต่างประเทศ	รวม
จำนวนผู้เยี่ยมเยือน		292,540	171,790	464,330
นักท่องเที่ยวนักทัศนาจร		221,494	93,806	315,300
นักทัศนาจร		71,046	77,984	149,030
จำนวนผู้เยี่ยมเยือนจำแนกตามพาหนะการเดินทาง		292,540	171,790	464,330
ประเภทการเดินทาง	เครื่องบิน	5,720	7,006	12,726
	รถไฟ	-	-	-
	รถโดยสารประจำทาง	106,314	83,046	189,360
	รถส่วนตัว	180,506	81,738	262,244
	อื่น ๆ	-	-	-
จำนวนนักท่องเที่ยวจำแนกตามประเภทที่พัก		221,494	93,806	315,300
โรงแรม		31,568	60,407	91,975
เกสต์เฮาส์		9,034	16,021	25,055
บังกาโล/รีสอร์ต		8,780	7,098	15,878
บ้านญาติ/เพื่อน		138,853	607	139,460
ที่พักในอุทยานฯ		23,751	9,212	32,963
บ้านรับรองฯ		6,890	461	7,351
อื่น ๆ		2,618	-	2,618
ระยะเวลาพำนักเฉลี่ยของนักท่องเที่ยว(วัน)		2.43	2.57	2.47
ค่าใช้จ่ายเฉลี่ย/คน/วัน(บาท)		956.06	947.86	953.01
นักท่องเที่ยวนักทัศนาจร		1,033.87	1,084.71	1,049.00
นักทัศนาจร		713.48	783.24	749.99
รายได้(ล้านบาท)		607.15	329.14	936.29
นักท่องเที่ยวนักทัศนาจร		556.46	268.06	824.52
นักทัศนาจร		50.69	61.08	111.77
จำนวนครั้งเฉลี่ยของการเดินทางในรอบปี(ครั้ง)		2.41	1.91	2.22
นักท่องเที่ยวนักทัศนาจร		2.30	1.73	2.13
นักทัศนาจร		2.76	1.71	2.43

สรุปข้อมูลผู้เยี่ยมเยือน ปี 2543

จัดการเดินทางโดยผ่านบริษัทนำเที่ยว

จังหวัดสุโขทัย

รายการข้อมูล		ไทย	ต่างประเทศ	รวม
จำนวนผู้เยี่ยมเยือน		52,606	164,167	216,773
นักท่องเที่ยว		39,693	91,703	131,396
นักท่องเที่ยว		12,913	72,464	85,377
จำนวนผู้เยี่ยมเยือนจำแนกตามพาหนะการเดินทาง		52,606	164,167	216,773
ประเภท การเดินทาง	เครื่องบิน	-	3,573	3,573
	รถไฟ	-	-	-
	รถโดยสารประจำทาง	-	-	-
	รถส่วนตัว	52,606	160,594	213,200
	อื่น ๆ	-	-	-
จำนวนนักท่องเที่ยวจำแนกตามประเภทที่พัก		39,693	91,703	131,396
โรงแรม		39,693	82,317	122,010
เกสต์เฮาส์		-	5,001	5,001
บังกาโล/รีสอร์ท		-	4,385	4,385
บ้านญาติ/เพื่อน		-	-	-
ที่พักในอุทยานฯ		-	-	-
บ้านรับรองฯ		-	-	-
อื่น ๆ		-	-	-
ระยะเวลาพำนักเฉลี่ยของนักท่องเที่ยว(วัน)		1.83	1.65	1.70
ค่าใช้จ่ายเฉลี่ย/คน/วัน(บาท)		1,045.03	1,095.65	1,083.36
นักท่องเที่ยว		1,147.19	1,342.72	1,205.36
นักท่องเที่ยว		731.04	783.01	775.14
รายได้(ล้านบาท)		92.77	259.91	352.68
นักท่องเที่ยว		83.33	203.17	286.50
นักท่องเที่ยว		9.44	56.74	66.18
จำนวนครั้งเฉลี่ยของการเดินทางในรอบปี(ครั้ง)		2.39	1.39	1.64
นักท่องเที่ยว		2.06	1.34	1.55
นักท่องเที่ยว		3.44	1.28	1.76

จำนวนผู้เยี่ยมชมเดือนจำแนกตามสถานที่พัก และพาหนะการเดินทาง ปี 2543
จังหวัดสุโขทัย

รายการ	พาหนะการเดินทาง	ประเภทที่พัก							นักท่องเที่ยว	นักท่องเที่ยว	ผู้เยี่ยมชม	
		โรงแรม	เกสต์เฮาส์	บังกาโล/รีสอร์ท	บ้านญาติ/เพื่อน	ที่พักในอุทยาน	บ้านพักรับรอง	อื่นๆ				
ประเภทการเดินทาง	เครื่องบิน - ไทย	1,105	1,184	699	2,134	-	-	-	5,122	598	5,720	
	- ต่างประเทศ	7,316	519	793	-	-	-	-	8,628	1,951	10,579	
	รวม	8,421	1,703	1,492	2,134	-	-	-	13,750	2,549	16,299	
	รถไฟ - ไทย	-	-	-	-	-	-	-	-	-	-	
	- ต่างประเทศ	-	-	-	-	-	-	-	-	-	-	
	รวม	-	-	-	-	-	-	-	-	-	-	
	รถโดยสาร - ไทย	8,090	3,247	2,003	53,253	10,782	705	537	78,617	27,697	106,314	
	- ต่างประเทศ	28,845	11,649	3,048	307	4,924	461	-	49,234	33,812	83,046	
	รวม	36,935	14,896	5,051	53,560	15,706	1,166	537	127,851	61,509	189,360	
	รถส่วนตัว - ไทย	62,066	4,603	6,078	83,466	12,969	6,185	2,081	177,448	55,664	233,112	
	- ต่างประเทศ	106,563	8,854	7,642	300	4,288	-	-	127,647	114,685	242,332	
	รวม	168,629	13,457	13,720	83,766	17,257	6,185	2,081	305,095	170,349	475,444	
	อื่นๆ - ไทย	-	-	-	-	-	-	-	-	-	-	
	- ต่างประเทศ	-	-	-	-	-	-	-	-	-	-	
	รวม	-	-	-	-	-	-	-	-	-	-	
	รวมทั้งหมด - ไทย		71,261	9,034	8,780	138,853	23,751	6,890	2,618	261,187	83,959	345,146
	- ต่างประเทศ		142,724	21,022	11,483	607	9,212	461	-	185,509	150,448	335,957
	รวม		213,985	30,056	20,263	139,460	32,963	7,351	2,618	446,696	234,407	681,103

หมายเหตุ : ผู้เยี่ยมชมเดือน : นักท่องเที่ยวและนักท่องเที่ยว นักท่องเที่ยว : ผู้เยี่ยมชมที่ค้างคืน นักทัศนาจร : ผู้เยี่ยมชมที่ไม่ค้างคืน

จำนวนผู้เยี่ยมชมื่อนจำแนกตามสถานที่พัก และพาหนะการเดินทาง ปี 2543
จัดการเดินทางมาเอง
จังหวัดสุโขทัย

รายการ	พาหนะการเดินทาง	ประเภทที่พัก							นักท่องเที่ยว	นักท่องเที่ยว	ผู้เยี่ยมชม
		โรงแรม	เกสต์เฮาส์	บังกาโล/รีสอร์ท	บ้านญาติ/เพื่อน	ที่พักในอุทยาน	บ้านพักรับรอง	อื่นๆ			
จัดการเดินทางมาเอง	เครื่องบิน - ไทย	1,105	1,184	699	2,134	-	-	-	5,122	598	5,720
	- ต่างประเทศ	3,743	519	793	-	-	-	-	5,055	1,951	7,006
	รวม	4,848	1,703	1,492	2,134	-	-	-	10,177	2,549	12,726
	รถไฟ - ไทย	-	-	-	-	-	-	-	-	-	-
	- ต่างประเทศ	-	-	-	-	-	-	-	-	-	-
	รวม	-	-	-	-	-	-	-	-	-	-
	รถโดยสาร - ไทย	8,090	3,247	2,003	53,253	10,782	705	537	78,617	27,697	106,314
	- ต่างประเทศ	28,845	11,649	3,048	307	4,924	461	-	49,234	33,812	83,046
	รวม	36,935	14,896	5,051	53,560	15,706	1,166	537	127,851	61,509	189,360
	รถส่วนตัว - ไทย	22,373	4,603	6,078	83,466	12,969	6,185	2,081	137,755	42,751	180,506
	- ต่างประเทศ	27,819	3,853	3,257	300	4,288	-	-	39,517	42,221	81,738
	รวม	50,192	8,456	9,335	83,766	17,257	6,185	2,081	177,272	84,972	262,244
	อื่นๆ - ไทย	-	-	-	-	-	-	-	-	-	-
	- ต่างประเทศ	-	-	-	-	-	-	-	-	-	-
	รวม	-	-	-	-	-	-	-	-	-	-
รวมทั้งหมด	- ไทย	31,568	9,034	8,780	138,853	23,751	6,890	2,618	221,494	71,046	292,540
	- ต่างประเทศ	60,407	16,021	7,098	607	9,212	461	-	93,806	77,984	171,790
	รวม	91,975	25,055	15,878	139,460	32,963	7,351	2,618	315,300	149,030	464,330

หมายเหตุ : ผู้เยี่ยมชม : นักท่องเที่ยวและนักท่องเที่ยว นักท่องเที่ยว : ผู้เยี่ยมชมที่ค้างคืน นักท่องเที่ยว : ผู้เยี่ยมชมที่ไม่ค้างคืน

จำนวนผู้เยี่ยมชมื่อนจำแนกตามสถานที่พัก และพาหนะการเดินทาง ปี 2543
จัดการเดินทางโดยผ่านบริษัทนำเที่ยว
จังหวัดสุโขทัย

รายการ	พาหนะการเดินทาง	ประเภทที่พัก							นักท่องเที่ยว	นักท่องเที่ยว	ผู้เยี่ยมชม
		โรงแรม	เกสต์เฮ้าส์	บังกาโล/รีสอร์ท	บ้านญาติ/เพื่อน	ที่พักในอุทยาน	บ้านพักรับรอง	อื่นๆ			
บริษัทนำเที่ยวที่จดทะเบียนแล้ว	เครื่องบิน - ไทย	-	-	-	-	-	-	-	-	-	-
	- ต่างประเทศ	3,573	-	-	-	-	-	-	3,573	-	3,573
	รวม	3,573	-	-	-	-	-	-	3,573	-	3,573
	รถไฟ - ไทย	-	-	-	-	-	-	-	-	-	-
	- ต่างประเทศ	-	-	-	-	-	-	-	-	-	-
	รวม	-	-	-	-	-	-	-	-	-	-
	รถโดยสาร - ไทย	-	-	-	-	-	-	-	-	-	-
	- ต่างประเทศ	-	-	-	-	-	-	-	-	-	-
	รวม	-	-	-	-	-	-	-	-	-	-
	รถส่วนตัว - ไทย	39,693	-	-	-	-	-	-	39,693	12,913	52,606
	- ต่างประเทศ	78,744	5,001	4,385	-	-	-	-	88,130	72,464	160,594
	รวม	118,437	5,001	4,385	-	-	-	-	127,823	85,377	213,200
	อื่นๆ - ไทย	-	-	-	-	-	-	-	-	-	-
	- ต่างประเทศ	-	-	-	-	-	-	-	-	-	-
	รวม	-	-	-	-	-	-	-	-	-	-
รวมทั้งหมด	- ไทย	39,693	-	-	-	-	-	39,693	12,913	52,606	
- ต่างประเทศ	82,317	5,001	4,385	-	-	-	-	91,703	72,464	164,167	
รวม	122,010	5,001	4,385	-	-	-	-	131,396	85,377	216,773	

หมายเหตุ : ผู้เยี่ยมชม : นักท่องเที่ยวและนักท่องเที่ยว นักท่องเที่ยว : ผู้เยี่ยมชมที่ค้างคืน นักทัศนาจร : ผู้เยี่ยมชมที่ไม่ค้างคืน

จำนวนผู้เยี่ยมชมออนไลน์ จำแนกตามพาหนะเดินทาง ปี 2543

มกราคม-ธันวาคม

จังหวัดสุโขทัย

พาหนะเดินทาง		นักท่องเที่ยว						นักท่องเที่ยว						ผู้เยี่ยมชม					
		ไทย	ร้อยละ	ต่างประเทศ	ร้อยละ	รวม	ร้อยละ	ไทย	ร้อยละ	ต่างประเทศ	ร้อยละ	รวม	ร้อยละ	ไทย	ร้อยละ	ต่างประเทศ	ร้อยละ	รวม	ร้อยละ
ประเภทพาหนะ	เครื่องบิน	5,122	1.96	8,628	4.65	13,750	3.08	598	0.71	1,951	1.30	2,549	1.09	5,720	1.66	10,579	3.15	16,299	2.39
	รถไฟ	0	0.00	0	0.00	0	0.00	0	0.00	0	0.00	0	0.00	0	0.00	0	0.00	0	0.00
	รถโดยสาร	78,617	30.10	49,234	26.54	127,851	28.62	27,697	32.99	33,812	22.47	61,509	26.24	106,314	30.80	83,046	24.72	189,360	27.80
	รถส่วนตัว	177,448	67.94	127,647	68.81	305,095	68.30	55,664	66.30	114,685	76.23	170,349	72.67	233,112	67.54	242,332	72.13	475,444	69.81
	อื่น ๆ	0	0.00	0	0.00	0	0.00	0	0.00	0	0.00	0	0.00	0	0.00	0	0.00	0	0.00
รวมทั้งหมด		261,187	100.00	185,509	100.00	446,696	100.00	83,959	100.00	150,448	100.00	234,407	100.00	345,146	100.00	335,957	100.00	681,103	100.00

จำนวนนักท่องเที่ยว จำแนกตามสถานที่พัก ปี 2543

จังหวัดสุโขทัย

สถานที่พัก	นักท่องเที่ยว					
	ไทย	ร้อยละ	ต่างประเทศ	ร้อยละ	รวม	ร้อยละ
1. โรงแรม	71,261	27.28	142,724	76.94	213,985	47.90
2. เกสต์เฮาส์	9,034	3.46	21,022	11.33	30,056	6.73
3. บังกาโล/รีสอร์ต	8,780	3.36	11,483	6.19	20,263	4.54
4. บ้านญาติ/บ้านเพื่อน	138,853	53.16	607	0.33	139,460	31.22
5. ที่พักในอุทยานแห่งชาติ	23,751	9.09	9,212	4.97	32,963	7.38
6. บ้านพักรับรองของทางราชการ	6,890	2.64	461	0.24	7,351	1.65
7. อื่น ๆ	2,618	1.01	0	0.00	2,618	0.58
รวม	261,187	100.00	185,509	100.00	446,696	100.00

จำนวนผู้เยี่ยมเยือนชาวไทย จำแนกตามถิ่นที่อยู่ ปี 2543

จังหวัดสุโขทัย

ถิ่นที่อยู่ของผู้เยี่ยมเยือน	นักท่องเที่ยว		นักศึกษاجر		ผู้เยี่ยมเยือน	
	จำนวน	ร้อยละ	จำนวน	ร้อยละ	จำนวน	ร้อยละ
1. กรุงเทพมหานคร	67,706	25.92	16,382	19.51	84,088	24.36
2. ภาคกลาง	34,976	13.39	12,619	15.03	47,595	13.79
3. ภาคตะวันตก	22,755	8.71	5,068	6.04	27,823	8.06
4. ภาคตะวันออก	17,092	6.54	6,077	7.24	23,169	6.71
5. ภาคเหนือ	77,240	29.57	35,536	42.33	112,776	32.67
6. ภาคใต้	16,382	6.27	5,936	7.07	22,318	6.47
7. ภาคตะวันออกเฉียงเหนือ	25,036	9.60	2,341	2.78	27,377	7.94
รวม	261,187	100.00	83,959	100.00	345,146	100.00

จำนวนผู้เยี่ยมเยือนชาวต่างประเทศ จำแนกตามถิ่นที่อยู่ ปี 2543

จังหวัดสุโขทัย

ถิ่นที่อยู่ของผู้เยี่ยมเยือน	นักท่องเที่ยว		นักทัศนอาจร		ผู้เยี่ยมเยือน	
	จำนวน	ร้อยละ	จำนวน	ร้อยละ	จำนวน	ร้อยละ
1. อเมริกา	14,314	7.72	15,657	10.41	29,971	8.92
2. ยุโรป	121,977	65.75	71,136	47.28	193,113	57.48
3. โอเชียเนีย	6,052	3.26	11,560	7.68	17,612	5.24
4. เอเชีย	37,033	19.96	50,136	33.32	87,169	25.95
5. ตะวันออกกลาง	1,207	0.65	618	0.41	1,825	0.54
6. แอฟริกา	4,926	2.66	1,341	0.90	6,267	1.87
รวม	185,509	100.00	150,448	100.00	335,957	100.00

จำนวนผู้เยี่ยมชมออนไลน์ จำแนกตามวัตถุประสงค์หลักของการเดินทาง ปี 2543

มกราคม-ธันวาคม

จังหวัดสุโขทัย

วัตถุประสงค์หลัก ของการเดินทาง	นักท่องเที่ยว						นักศึกษานอร์						ผู้เยี่ยมชมออนไลน์					
	ไทย	ร้อยละ	ต่างประเทศ	ร้อยละ	รวม	ร้อยละ	ไทย	ร้อยละ	ต่างประเทศ	ร้อยละ	รวม	ร้อยละ	ไทย	ร้อยละ	ต่างประเทศ	ร้อยละ	รวม	ร้อยละ
1. ท่องเที่ยว/พักผ่อน	158,100	60.53	169,030	91.12	327,130	73.23	52,891	63.00	133,112	88.48	186,003	79.35	210,991	61.13	302,142	89.93	513,133	75.34
2. ธุรกิจ	17,604	6.74	4,663	2.51	22,267	4.98	3,959	4.72	4,052	2.69	8,011	3.42	21,563	6.25	8,715	2.59	30,278	4.45
3. ปฏิบัติราชการ	8,941	3.42	0	0.00	8,941	2.00	2,285	2.72	165	0.11	2,450	1.05	11,226	3.25	165	0.05	11,391	1.67
4. ประชุม/สัมมนา	15,577	5.96	627	0.34	16,204	3.63	3,748	4.46	661	0.44	4,409	1.88	19,325	5.60	1,288	0.38	20,613	3.03
5. ทัศนศึกษา	11,407	4.37	1,578	0.85	12,985	2.91	4,859	5.79	414	0.28	5,273	2.25	16,266	4.71	1,992	0.59	18,258	2.68
6. อื่น ๆ	49,558	18.98	9,611	5.18	59,169	13.25	16,217	19.31	12,044	8.00	28,261	12.05	65,775	19.06	21,655	6.46	87,430	12.83
รวมทั้งหมด	261,187	100.00	185,509	100.00	446,696	100.00	83,959	100.00	150,448	100.00	234,407	100.00	345,146	100.00	335,957	100.00	681,103	100.00

จำนวนผู้เยี่ยมเยือน จำแนกตามอาชีพ ปี 2543

มกราคม-ธันวาคม

จังหวัดสุโขทัย

อาชีพ	นักท่องเที่ยว						นักท่องเที่ยว						ผู้เยี่ยมเยือน					
	ไทย	ร้อยละ	ต่างประเทศ	ร้อยละ	รวม	ร้อยละ	ไทย	ร้อยละ	ต่างประเทศ	ร้อยละ	รวม	ร้อยละ	ไทย	ร้อยละ	ต่างประเทศ	ร้อยละ	รวม	ร้อยละ
1. ข้าราชการ/พนักงานรัฐวิสาหกิจ	40,665	15.57	19,014	10.25	59,679	13.36	12,820	15.27	5,817	3.87	18,637	7.95	53,485	15.50	24,831	7.39	78,316	11.50
2. นักศึกษา	52,921	20.26	17,706	9.54	70,627	15.81	21,398	25.49	14,218	9.45	35,616	15.19	74,319	21.53	31,924	9.50	106,243	15.60
3. ประกอบกิจการส่วนตัว	48,147	18.43	39,260	21.16	87,407	19.57	12,181	14.51	27,852	18.51	40,033	17.08	60,328	17.48	67,112	19.98	127,440	18.71
4. ตัวแทนขายสินค้า	15,251	5.84	15,883	8.56	31,134	6.97	7,929	9.44	8,650	5.75	16,579	7.07	23,180	6.72	24,533	7.30	47,713	7.01
5. แม่บ้าน	6,558	2.51	5,420	2.92	11,978	2.68	959	1.14	5,496	3.65	6,455	2.75	7,517	2.18	10,916	3.25	18,433	2.71
6. พนักงานลูกจ้าง	58,855	22.53	44,406	23.94	103,261	23.12	18,287	21.78	57,947	38.52	76,234	32.52	77,142	22.35	102,353	30.47	179,495	26.35
7. เกษตรกร	6,606	2.53	7,318	3.94	13,924	3.12	1,757	2.09	1,961	1.30	3,718	1.59	8,363	2.42	9,279	2.76	17,642	2.59
8. อื่น ๆ	32,184	12.33	36,502	19.69	68,686	15.37	8,628	10.28	28,507	18.95	37,135	15.85	40,812	11.82	65,009	19.35	105,821	15.53
รวมทั้งหมด	261,187	100.00	185,509	100.00	446,696	100.00	83,959	100.00	150,448	100.00	234,407	100.00	345,146	100.00	335,957	100.00	681,103	100.00

จำนวนผู้เยี่ยมเยือน จำแนกตามอายุ ปี 2543

มกราคม-ธันวาคม

จังหวัดสุโขทัย

อายุ (ปี)	นักท่องเที่ยว						นักท่องเที่ยว						ผู้เยี่ยมเยือน					
	ไทย	ร้อยละ	ต่างประเทศ	ร้อยละ	รวม	ร้อยละ	ไทย	ร้อยละ	ต่างประเทศ	ร้อยละ	รวม	ร้อยละ	ไทย	ร้อยละ	ต่างประเทศ	ร้อยละ	รวม	ร้อยละ
1. 15 - 24 ปี	74,841	28.65	24,167	13.03	99,008	22.16	27,498	32.75	18,285	12.15	45,783	19.53	102,339	29.65	42,452	12.64	144,791	21.26
2. 25 - 34 ปี	89,643	34.32	69,146	37.27	158,789	35.55	29,166	34.74	47,203	31.37	76,369	32.58	118,809	34.42	116,349	34.63	235,158	34.53
3. 35 - 44 ปี	64,992	24.88	48,439	26.11	113,431	25.39	18,201	21.68	36,427	24.21	54,628	23.30	83,193	24.10	84,866	25.26	168,059	24.67
4. 45 - 54 ปี	21,865	8.37	23,737	12.80	45,602	10.21	7,005	8.34	29,980	19.93	36,985	15.78	28,870	8.36	53,717	15.99	82,587	12.13
5. 55 - 64 ปี	8,421	3.22	15,492	8.35	23,913	5.35	1,725	2.05	13,217	8.79	14,942	6.37	10,146	2.94	28,709	8.55	38,855	5.70
6. มากกว่า 64 ปี	1,425	0.56	4,528	2.44	5,953	1.34	364	0.44	5,336	3.55	5,700	2.44	1,789	0.53	9,864	2.93	11,653	1.71
รวม	261,187	100.00	185,509	100.00	446,696	100.00	83,959	100.00	150,448	100.00	234,407	100.00	345,146	100.00	335,957	100.00	681,103	100.00

จำนวนผู้เยี่ยมเยือน จำแนกตามอายุ ปี 2543

มกราคม-ธันวาคม

จังหวัดสุโขทัย

เพศ	นักท่องเที่ยว						นักท่องเที่ยว						ผู้เยี่ยมเยือน					
	ไทย	ร้อยละ	ต่างประเทศ	ร้อยละ	รวม	ร้อยละ	ไทย	ร้อยละ	ต่างประเทศ	ร้อยละ	รวม	ร้อยละ	ไทย	ร้อยละ	ต่างประเทศ	ร้อยละ	รวม	ร้อยละ
ชาย	141,980	54.36	114,732	61.85	256,712	57.47	51,532	61.38	94,506	62.82	146,038	62.30	193,512	56.07	209,238	62.28	402,750	59.13
หญิง	119,207	45.64	70,777	38.15	189,984	42.53	32,427	38.62	55,942	37.18	88,369	37.70	151,634	43.93	126,719	37.72	278,353	40.87
รวม	261,187	100.00	185,509	100.00	446,696	100.00	83,959	100.00	150,448	100.00	234,407	100.00	345,146	100.00	335,957	100.00	681,103	100.00

จำนวนผู้เยี่ยมชมออนไลน์ จำแนกตามจำนวนครั้งที่เดินทางมาในรอบ 1 ปี ปี 2543

มกราคม-ธันวาคม

จังหวัดสุโขทัย

จำนวนครั้ง ของการเดินทาง	นักท่องเที่ยว						นักท่องเที่ยว						ผู้เยี่ยมชม					
	ไทย	ร้อยละ	ต่างประเทศ	ร้อยละ	รวม	ร้อยละ	ไทย	ร้อยละ	ต่างประเทศ	ร้อยละ	รวม	ร้อยละ	ไทย	ร้อยละ	ต่างประเทศ	ร้อยละ	รวม	ร้อยละ
1 ครั้ง	113,065	43.29	136,241	73.44	249,306	55.81	29,492	35.13	101,740	67.62	131,232	55.98	142,557	41.30	237,981	70.84	380,538	55.87
2 ครั้ง	66,790	25.57	25,381	13.68	92,171	20.63	14,874	17.72	23,298	15.49	38,172	16.28	81,664	23.66	48,679	14.49	130,343	19.14
3 ครั้ง	34,741	13.30	11,268	6.07	46,009	10.30	11,590	13.80	6,478	4.31	18,068	7.71	46,331	13.42	17,746	5.28	64,077	9.41
4 ครั้ง	14,585	5.58	5,313	2.86	19,898	4.45	5,238	6.24	3,545	2.36	8,783	3.75	19,823	5.74	8,858	2.64	28,681	4.21
5 ครั้ง	11,308	4.33	1,385	0.75	12,693	2.84	10,747	12.80	2,439	1.62	13,186	5.63	22,055	6.39	3,824	1.14	25,879	3.80
มากกว่า 5 ครั้ง	20,698	7.93	5,921	3.20	26,619	5.97	12,018	14.31	12,948	8.60	24,966	10.65	32,716	9.49	18,869	5.61	51,585	7.57
รวม	261,187	100.00	185,509	100.00	446,696	100.00	83,959	100.00	150,448	100.00	234,407	100.00	345,146	100.00	335,957	100.00	681,103	100.00
จำนวนครั้งเฉลี่ย/ปี	2.26	-	1.53	-	1.96	-	2.87	-	1.50	-	2.19	-	2.41	-	1.66	-	2.04	-

จำนวนผู้เยี่ยมชมออนไลน์ จำแนกตามจำนวนผู้ร่วมเดินทาง ปี 2543

มกราคม-ธันวาคม

จังหวัดสุโขทัย

จำนวนผู้ร่วมเดินทาง	นักท่องเที่ยว						นักทัศนอาจร						ผู้เยี่ยมชมออนไลน์					
	ไทย	ร้อยละ	ต่างประเทศ	ร้อยละ	รวม	ร้อยละ	ไทย	ร้อยละ	ต่างประเทศ	ร้อยละ	รวม	ร้อยละ	ไทย	ร้อยละ	ต่างประเทศ	ร้อยละ	รวม	ร้อยละ
1 คน	32,730	12.53	39,001	21.02	71,731	16.06	14,837	17.67	32,686	21.73	47,523	20.27	47,567	13.78	71,687	21.34	119,254	17.51
2 คน	69,281	26.53	53,036	28.59	122,317	27.38	24,350	29.00	45,605	30.31	69,955	29.84	93,631	27.13	98,641	29.36	192,272	28.23
3 คน	47,836	18.31	32,844	17.70	80,680	18.06	15,211	18.12	26,610	17.69	41,821	17.84	63,047	18.27	59,454	17.70	122,501	17.99
4 คน	36,621	14.02	13,421	7.23	50,042	11.20	10,014	11.93	17,458	11.60	27,472	11.72	46,635	13.51	30,879	9.19	77,514	11.38
5 คน	23,805	9.11	17,623	9.50	41,428	9.27	5,408	6.44	8,105	5.39	13,513	5.76	29,213	8.46	25,728	7.66	54,941	8.07
มากกว่า 5 คน	50,914	19.50	29,584	15.96	80,498	18.03	14,139	16.84	19,984	13.28	34,123	14.57	65,053	18.85	49,568	14.75	114,621	16.82
รวม	261,187	100.00	185,509	100.00	446,696	100.00	83,959	100.00	150,448	100.00	234,407	100.00	345,146	100.00	335,957	100.00	681,103	100.00

จำนวนผู้เยี่ยมชมออนไลน์ จำแนกตามรายได้ ปี 2543

มกราคม-ธันวาคม

จังหวัดสุโขทัย

รายได้	นักท่องเที่ยว						นักทัศนาจร						ผู้เยี่ยมชม					
	ไทย	ร้อยละ	ต่างประเทศ	ร้อยละ	รวม	ร้อยละ	ไทย	ร้อยละ	ต่างประเทศ	ร้อยละ	รวม	ร้อยละ	ไทย	ร้อยละ	ต่างประเทศ	ร้อยละ	รวม	ร้อยละ
1. น้อยกว่า 10,000 บาท	95,335	36.50	1,398	0.75	96,733	21.66	37,771	44.99	0	0.00	37,771	16.11	133,106	38.57	1,398	0.42	134,504	19.75
2. ระหว่าง 10,000 - 17,499 บาท	86,002	32.93	2,863	1.54	88,865	19.89	26,106	31.09	1,436	0.95	27,542	11.75	112,108	32.48	4,299	1.28	116,407	17.09
3. ระหว่าง 17,500 - 19,999 บาท	10,645	4.08	1,435	0.77	12,080	2.70	3,269	3.89	740	0.49	4,009	1.71	13,914	4.03	2,175	0.65	16,089	2.36
4. ระหว่าง 20,000 - 34,999 บาท	31,929	12.22	16,961	9.14	48,890	10.94	7,394	8.81	15,074	10.02	22,468	9.59	39,323	11.39	32,035	9.54	71,358	10.48
5. ระหว่าง 35,000 - 49,999 บาท	17,893	6.85	33,226	17.91	51,119	11.44	3,092	3.68	27,491	18.27	30,583	13.05	20,985	6.08	60,717	18.07	81,702	12.00
6. ระหว่าง 50,000 - 64,999 บาท	11,383	4.36	26,984	14.55	38,367	8.59	1,852	2.21	22,084	14.68	23,936	10.21	13,235	3.83	49,068	14.61	62,303	9.15
7. ระหว่าง 65,000 - 79,999 บาท	5,084	1.95	26,600	14.34	31,684	7.09	3,033	3.61	18,118	12.04	21,151	9.02	8,117	2.35	44,718	13.31	52,835	7.76
8. ตั้งแต่ 80,000 บาท	2,916	1.11	76,042	41.00	78,958	17.69	1,442	1.72	65,505	43.55	66,947	28.56	4,358	1.27	141,547	42.12	145,905	21.41
รวมทั้งหมด	261,187	100.00	185,509	100.00	446,696	100.00	83,959	100.00	150,448	100.00	234,407	100.00	345,146	100.00	335,957	100.00	681,103	100.00

ค่าใช้จ่ายเฉลี่ยต่อคนต่อวันของผู้เยี่ยมชม จำแนกตามหมวดค่าใช้จ่ายต่างๆ ปี 2543

จังหวัดสุโขทัย

(หน่วย : บาท/คน/วัน)

หมวดค่าใช้จ่าย	นักท่องเที่ยว						นักท่องเที่ยว						ผู้เยี่ยมชม					
	ไทย	ร้อยละ	ต่างประเทศ	ร้อยละ	รวม	ร้อยละ	ไทย	ร้อยละ	ต่างประเทศ	ร้อยละ	รวม	ร้อยละ	ไทย	ร้อยละ	ต่างประเทศ	ร้อยละ	รวม	ร้อยละ
1. ค่าที่พัก	262.05	25.03	362.45	30.63	303.75	27.53	0.00	0.00	0.00	0.00	0.00	0.00	198.30	20.52	200.14	19.93	199.21	20.23
2. ค่าอาหารและเครื่องดื่ม	209.71	20.03	208.96	17.66	209.40	18.98	173.89	24.28	198.47	25.34	184.10	24.74	201.00	20.80	204.26	20.34	202.61	20.57
3. ค่าบริการเดินทาง	147.06	14.05	153.14	12.94	149.58	13.56	150.79	21.05	148.36	18.94	149.78	20.13	147.97	15.31	151.00	15.04	149.46	15.17
ท่องเที่ยวในจังหวัด																		
4. ค่าขนส่งสินค้าและ ของที่ระลึก	181.49	17.34	213.28	18.03	194.69	17.64	175.80	24.55	217.88	27.82	193.28	25.98	180.11	18.64	215.34	21.45	197.49	20.05
5. ค่าใช้จ่ายเพื่อความบันเทิง	167.51	16.00	176.19	14.89	171.11	15.51	154.24	21.54	158.13	20.19	155.86	20.95	164.28	17.00	168.10	16.74	166.16	16.87
6. อื่น ๆ	79.00	7.55	69.20	5.85	74.93	6.78	61.46	8.58	60.29	7.71	60.97	8.20	74.73	7.73	65.21	6.50	70.03	7.11
รวมทุกหมวดค่าใช้จ่าย	1,046.82	100.00	1,183.22	100.00	1,103.46	100.00	716.18	100.00	783.13	100.00	743.99	100.00	966.39	100.00	1,004.05	100.00	984.96	100.00

จำนวนผู้เยี่ยมชม เจ้าหน้าที่ตามสถานที่ท่องเที่ยว ปี 2543

มกราคม-ธันวาคม

จังหวัดสุโขทัย

สถานที่ท่องเที่ยว	นักท่องเที่ยว						นักท่องเที่ยว						ผู้เยี่ยมชม					
	ไทย	ร้อยละ	ต่างประเทศ	ร้อยละ	รวม	ร้อยละ	ไทย	ร้อยละ	ต่างประเทศ	ร้อยละ	รวม	ร้อยละ	ไทย	ร้อยละ	ต่างประเทศ	ร้อยละ	รวม	ร้อยละ
1. อุทยานประวัติศาสตร์สุโขทัย	64,401	24.66	45,185	24.36	109,586	24.53	22,760	27.11	40,804	27.12	63,564	27.12	87,161	25.25	85,989	25.60	173,150	25.42
2. วัดต่าง	40,162	15.38	26,727	14.41	66,889	14.97	14,837	17.67	23,069	15.33	37,906	16.17	54,999	15.93	49,796	14.82	104,795	15.39
3. พิพิธภัณฑ์สถานแห่งชาติ	27,347	10.47	20,640	11.13	47,987	10.74	12,853	15.31	18,727	12.45	31,580	13.47	40,200	11.65	39,367	11.72	79,567	11.68
4. ในเมืองและศาลพระแม่ย่า	23,499	9.00	16,466	8.88	39,965	8.95	7,230	8.61	14,463	9.61	21,693	9.25	30,729	8.90	30,929	9.21	61,658	9.05
2. อุทยานประวัติศาสตร์ศรีสัชนาลัย	15,510	5.94	13,407	7.23	28,917	6.47	3,185	3.79	9,808	6.52	12,993	5.54	18,695	5.42	23,215	6.91	41,910	6.15
6. อุทยานแห่งชาติรามคำแหง	11,468	4.39	5,186	2.80	16,654	3.73	2,158	2.57	5,959	3.96	8,117	3.46	13,626	3.95	11,145	3.32	24,771	3.64
7. ร้านค้าต่างๆ	8,625	3.30	5,427	2.93	14,052	3.15	2,644	3.15	3,179	2.11	5,823	2.48	11,269	3.26	8,606	2.56	19,875	2.92
8. ศูนย์ศึกษาและอนุรักษ์เตาสังคโค	17,515	6.71	14,818	7.99	32,333	7.24	3,695	4.40	9,853	6.55	13,548	5.78	21,210	6.15	24,671	7.34	45,881	6.74
9. หัตถกรรมพื้นบ้าน	22,033	8.44	16,905	9.11	38,938	8.72	6,168	7.35	11,328	7.53	17,496	7.46	28,201	8.17	28,233	8.40	56,434	8.29
10. สวนสาธารณะ	3,377	1.29	2,166	1.17	5,543	1.24	961	1.14	1,951	1.30	2,912	1.24	4,338	1.26	4,117	1.23	8,455	1.24
รวมทั้งหมด	233,937	89.58	166,927	90.01	400,864	89.74	76,491	91.10	139,141	92.48	215,632	91.97	310,428	89.94	306,068	91.11	616,496	90.52

ข้อมูลสถานพักแรมในจังหวัดสุโขทัย

มกราคม-ธันวาคม

	2543	2542	อัตราการเปลี่ยนแปลง
จำนวนโรงแรม(แห่ง)	19	23	- 17.39
กลุ่ม 4	3	2	+ 50.00
กลุ่ม 5	8	9	- 11.11
เกสต์เฮ้าส์	6	9	- 33.33
รีสอร์ท	2	3	- 33.33
จำนวนห้องพัก(ห้อง)	1,041	1,068	- 2.53
กลุ่ม 4	353	388	- 9.02
กลุ่ม 5	455	437	+ 4.12
เกสต์เฮ้าส์	137	135	+ 1.48
รีสอร์ท	96	108	- 11.11
อัตราการเข้าพักเฉลี่ย(%)	55.04	45.01	+ 10.03
กลุ่ม 4	54.91	51.25	+ 3.66
กลุ่ม 5	56.57	44.63	+ 11.94
เกสต์เฮ้าส์	53.74	39.45	+ 14.29
รีสอร์ท	50.10	31.07	+ 19.03
จำนวนนักท่องเที่ยวที่พักโรงแรม(คน)	264,304	254,716	+ 3.76
กลุ่ม 4	110,809	109,586	+ 1.12
กลุ่ม 5	103,176	101,755	+ 1.40
เกสต์เฮ้าส์	30,056	28,918	+ 3.94
รีสอร์ท	20,263	14,457	+ 40.16
ระยะพำนักเฉลี่ย(วัน)	1.36	1.30	+ 0.06
กลุ่ม 4	1.28	1.19	+ 0.09
กลุ่ม 5	1.39	1.36	+ 0.03
เกสต์เฮ้าส์	1.32	1.29	+ 0.03
รีสอร์ท	1.75	1.67	+ 0.08
จำนวนคนต่อห้อง	1.97	1.97	+ 0.00
กลุ่ม 4	2.01	2.00	+ 0.01
กลุ่ม 5	1.94	1.94	+ 0.00
เกสต์เฮ้าส์	1.90	1.94	- 0.04
รีสอร์ท	2.02	2.00	+ 0.02

Occupancy Rate of Accommodation Establishments in Sukhothai

January - December 2000

Month	Hotel						Others			Grand
	Group 1	Group 2	Group 3	Group 4	Group 5	Total	Guesthouse	Resort	Total	Total
January	-	-	-	59.19	61.78	60.65	54.48	56.25	55.21	59.43
February	-	-	-	51.58	44.55	47.62	47.46	37.27	43.26	46.64
March	-	-	-	63.29	80.74	73.12	64.44	77.14	69.67	72.35
April	-	-	-	55.74	69.66	63.58	94.86	67.88	83.74	68.09
May	-	-	-	61.17	63.96	62.74	74.01	64.75	70.19	64.41
June	-	-	-	54.89	71.25	64.10	67.36	65.18	66.46	64.63
Total(Jan.-Jun.)	-	-	-	57.64	65.32	61.97	67.10	61.41	64.76	62.59
July	-	-	-	54.44	51.22	52.63	39.44	34.08	37.23	49.18
August	-	-	-	42.56	43.91	43.32	38.51	28.10	34.22	41.28
September	-	-	-	50.70	41.69	45.63	36.57	35.87	36.28	43.54
October	-	-	-	51.83	41.76	46.16	29.29	26.03	27.95	42.08
November	-	-	-	53.55	56.90	55.44	51.37	52.36	51.78	54.62
December	-	-	-	59.97	51.37	55.13	47.10	56.23	50.86	54.17
Total(Jul.-Dec.)	-	-	-	52.18	47.81	49.72	40.38	38.78	39.72	47.48
Grand Total	-	-	-	54.91	56.57	55.84	53.74	50.10	52.24	55.04

Guest Arrivals at Accommodation Establishments in Sukhothai

Nationality	January-December		
	2000	1999	Δ(%)
Thai	89,075	86,251	+ 3.27
Malaysia	92	135	- 31.85
Singapore	397	413	- 3.87
China	448	524	- 14.50
Hong Kong	88	150	- 41.33
Japan	33,796	30,523	+ 10.72
Korea	255	572	- 55.42
Taiwan	68	402	- 83.08
Austria	2,390	3,133	- 23.72
Belgium	1,496	2,133	- 29.86
Denmark	1,208	2,999	- 59.72
France	49,958	44,737	+ 11.67
Germany	35,865	31,300	+ 14.58
Italy	12,092	11,357	+ 6.47
Netherlands	5,163	4,454	+ 15.92
Sweden	1,129	1,200	- 5.92
Switzerland	3,247	3,893	- 16.59
U.K.	6,362	6,145	+ 3.53
U.S.A.	7,937	9,487	- 16.34
Canada	3,796	5,637	- 32.66
Middle East	756	762	- 0.79
Australia	4,160	4,383	- 5.09
New Zealand	972	909	+ 6.93
India	51	131	- 61.07
Others	3,503	3,086	+ 13.51
Total	264,304	254,716	+ 3.76

Thai	89,075	86,251	+ 3.27
Foreigners	175,229	168,465	+ 4.02

Guest Arrivals at Accommodation Establishments in Sukhothai 2000

Total

Nationality	Total	Jan.	Feb.	Mar.	Apr.	May	Jun.	Jan.-Jun.	Jul.	Aug.	Sep.	Oct.	Nov.	Dec.	Jul.-Dec.
Thai	89,075	9,785	4,606	7,959	12,687	7,776	7,799	50,612	7,292	6,709	7,356	6,271	5,460	5,375	38,463
Malaysia	92	1	-	-	4	12	6	23	8	12	2	27	7	13	69
Singapore	397	3	5	39	24	6	40	117	185	22	4	4	12	53	280
China	448	31	5	69	40	28	65	238	11	61	24	69	3	42	210
Hong Kong	88	6	1	-	30	3	-	40	21	2	9	-	7	9	48
Japan	33,796	2,963	3,656	5,369	2,597	2,244	1,552	18,381	2,448	2,666	2,407	2,581	2,078	3,235	15,415
Korea	255	36	3	11	38	18	20	126	35	9	20	22	18	25	129
Taiwan	68	18	2	-	7	-	-	27	-	7	1	16	9	8	41
Austria	2,390	125	48	407	78	13	46	717	100	113	58	330	207	865	1,673
Belgium	1,496	117	60	38	75	28	161	479	128	180	98	165	201	245	1,017
Denmark	1,208	179	130	32	23	50	56	470	87	20	39	210	141	241	738
France	49,958	2,992	3,353	5,937	5,467	4,221	4,419	26,389	2,771	4,513	3,496	3,726	4,784	4,279	23,569
Germany	35,865	2,898	1,885	3,214	5,354	3,291	2,388	19,030	2,451	2,416	2,018	2,882	3,477	3,591	16,835
Italy	12,092	2,027	179	1,125	558	1,662	467	6,018	1,185	1,093	262	1,023	812	1,699	6,074
Netherlands	5,163	235	240	277	597	848	346	2,543	719	267	109	454	557	514	2,620
Sweden	1,129	37	115	16	10	221	105	504	14	12	13	192	112	282	625
Switzerland	3,247	346	68	118	269	282	364	1,447	216	138	53	112	442	839	1,800
U.K.	6,362	610	560	422	580	705	541	3,418	485	97	93	564	646	1,059	2,944
U.S.A.	7,937	620	321	284	279	713	545	2,762	1,377	222	707	954	820	1,095	5,175
Canada	3,796	302	86	118	210	402	283	1,401	485	133	74	586	494	623	2,395
Middle East	756	-	2	5	-	107	18	132	470	-	-	2	22	130	624
Australia	4,160	420	559	183	483	203	588	2,436	612	211	143	132	270	356	1,724
New Zealand	972	126	22	55	171	42	27	443	44	149	36	71	125	104	529
India	51	5	4	5	-	-	-	14	8	7	6	4	5	7	37
Others	3,503	358	857	131	101	148	965	2,560	148	264	63	107	166	195	943
Total	264,304	24,240	16,767	25,814	29,682	23,023	20,801	140,327	21,300	19,323	17,091	20,504	20,875	24,884	123,977

Guest Arrivals at Accommodation Establishments in Sukhothai 2000

Hotel Group 4

Nationality	Total	Jan.	Feb.	Mar.	Apr.	May	Jun.	Jan.-Jun.	Jul.	Aug.	Sep.	Oct.	Nov.	Dec.	Jul.-Dec.
Thai	27,895	3,772	329	2,743	3,051	1,775	1,580	13,250	4,128	1,130	2,811	2,769	1,907	1,900	14,645
Malaysia	-	-	-	-	-	-	-	-	-	-	-	-	-	-	-
Singapore	3	-	3	-	-	-	-	3	-	-	-	-	-	-	-
China	87	2	3	3	3	-	-	11	-	-	-	60	-	16	76
Hong Kong	-	-	-	-	-	-	-	-	-	-	-	-	-	-	-
Japan	17,961	1,709	2,636	2,133	1,359	1,567	1,001	10,405	1,102	2,507	1,077	754	367	1,749	7,556
Korea	29	-	-	-	-	-	-	-	-	-	3	20	-	6	29
Taiwan	14	1	-	-	-	-	-	1	-	-	-	10	-	3	13
Austria	1,162	84	11	14	9	-	-	118	-	28	2	110	159	745	1,044
Belgium	346	59	-	8	5	-	12	84	4	3	2	-	158	95	262
Denmark	361	71	-	5	-	-	-	76	18	-	-	-	112	155	285
France	28,297	2,467	2,217	3,113	2,919	2,168	3,030	15,914	1,393	1,641	1,982	3,048	2,201	2,118	12,383
Germany	24,332	2,111	1,637	2,006	4,150	2,369	1,613	13,886	1,118	1,781	1,391	2,552	1,246	2,358	10,446
Italy	1,297	92	3	14	3	37	338	487	-	24	62	-	12	712	810
Netherlands	899	12	1	14	3	23	-	53	40	59	68	236	265	178	846
Sweden	304	7	-	8	3	-	-	18	-	-	-	68	-	218	286
Switzerland	584	62	1	17	5	4	12	101	7	38	27	-	309	102	483
U.K.	1,141	17	64	166	170	11	18	446	209	10	5	8	317	146	695
U.S.A.	1,997	99	146	102	94	82	111	634	381	64	18	84	529	287	1,363
Canada	440	56	1	3	3	-	6	69	4	-	7	-	282	78	371
Middle East	615	-	-	2	-	-	18	20	470	-	-	-	-	125	595
Australia	799	51	1	8	24	34	105	223	364	56	6	-	29	121	576
New Zealand	170	58	-	17	3	3	-	81	27	36	-	4	3	19	89
India	10	1	4	-	-	-	-	5	-	-	-	4	-	1	5
Others	2,066	4	815	63	1	79	586	1,548	76	186	17	38	92	109	518
Total	110,809	10,735	7,872	10,439	11,805	8,152	8,430	57,433	9,341	7,563	7,478	9,765	7,988	11,241	53,376

Guest Arrivals at Accommodation Establishments in Sukhothai 2000

Hotel Group 5

Nationality	Total	Jan.	Feb.	Mar.	Apr.	May	Jun.	Jan.-Jun.	Jul.	Aug.	Sep.	Oct.	Nov.	Dec.	Jul.-Dec.
Thai	43,366	2,883	3,770	4,164	8,427	4,040	4,436	27,720	1,495	3,840	3,317	2,778	2,513	1,703	15,646
Malaysia	56	1	-	-	-	12	-	13	-	7	1	24	3	8	43
Singapore	323	2	-	36	24	6	-	68	185	8	1	4	9	48	255
China	291	29	2	66	37	28	65	227	7	26	7	9	3	12	64
Hong Kong	74	4	-	-	30	3	-	37	21	2	7	-	-	7	37
Japan	12,891	1,064	507	2,994	1,035	534	299	6,433	1,248	55	1,176	1,372	1,401	1,206	6,458
Korea	96	21	1	3	34	6	3	68	3	-	-	2	18	5	28
Taiwan	41	15	1	-	7	-	-	23	-	-	1	5	9	3	18
Austria	500	21	18	77	41	1	-	158	12	17	9	205	35	64	342
Belgium	327	22	23	-	10	3	33	91	16	18	26	116	16	44	236
Denmark	486	90	7	14	3	3	33	150	33	6	4	209	21	63	336
France	10,398	102	293	426	381	9	645	1,856	1,224	2,632	1,162	323	1,605	1,596	8,542
Germany	7,108	430	46	835	742	829	555	3,437	1,142	527	397	155	764	686	3,671
Italy	9,723	1,663	22	947	503	1,600	48	4,783	1,113	1,035	100	1,007	762	923	4,940
Netherlands	2,517	89	56	115	203	481	201	1,145	600	143	20	111	242	256	1,372
Sweden	727	16	106	5	7	209	105	448	-	9	-	109	109	52	279
Switzerland	1,507	139	31	36	24	204	-	434	120	43	5	104	113	688	1,073
U.K.	3,499	500	125	156	91	516	269	1,657	171	23	24	542	250	832	1,842
U.S.A.	4,462	362	14	104	61	532	220	1,293	856	51	534	841	214	673	3,169
Canada	2,364	100	20	58	20	301	208	707	412	46	8	554	165	472	1,657
Middle East	103	-	-	-	-	101	-	101	-	-	-	2	-	-	2
Australia	1,203	247	229	44	30	126	9	685	76	94	46	70	135	97	518
New Zealand	352	39	7	30	-	-	10	86	7	21	25	45	118	50	266
India	24	2	-	5	-	-	-	7	-	7	2	-	5	3	17
Others	738	332	11	5	9	60	100	517	52	43	8	21	55	42	221
Total	103,176	8,173	5,289	10,120	11,719	9,604	7,239	52,144	8,793	8,653	6,880	8,608	8,565	9,533	51,032

Guest Arrivals at Accommodation Establishments in Sukhothai 2000

guesthouse

Nationality	Total	Jan.	Feb.	Mar.	Apr.	May	Jun.	Jan.-Jun.	Jul.	Aug.	Sep.	Oct.	Nov.	Dec.	Jul.-Dec.
Thai	9,034	951	77	729	798	1,367	1,176	5,098	904	1,033	594	327	305	773	3,936
Malaysia	26	-	-	-	-	-	-	-	8	5	1	3	4	5	26
Singapore	30	1	2	2	-	-	-	5	-	14	3	-	3	5	25
China	70	-	-	-	-	-	-	-	4	35	17	-	-	14	70
Hong Kong	14	2	1	-	-	-	-	3	-	-	2	-	7	2	11
Japan	2,223	185	507	149	-	29	67	937	88	104	127	423	291	253	1,286
Korea	94	15	2	5	-	-	-	22	32	9	17	-	-	14	72
Taiwan	8	2	1	-	-	-	-	3	-	3	-	1	-	1	5
Austria	363	20	19	37	-	-	-	76	88	68	47	15	13	56	287
Belgium	504	36	37	17	-	-	-	90	108	79	70	49	27	81	414
Denmark	151	18	9	7	-	-	-	34	36	14	35	1	8	23	117
France	7,470	290	48	1,315	1,824	1,899	599	5,975	39	240	207	314	401	294	1,495
Germany	3,075	328	134	225	-	-	-	687	83	108	180	156	1,392	469	2,388
Italy	860	238	154	157	-	-	-	549	72	34	90	16	38	61	311
Netherlands	1,044	104	46	81	160	263	-	654	79	65	12	107	50	77	390
Sweden	85	14	9	2	-	-	-	25	14	3	13	15	3	12	60
Switzerland	756	52	36	37	160	-	248	533	89	41	21	8	20	44	223
U.K.	874	93	357	56	-	-	-	506	105	64	34	14	79	72	368
U.S.A.	780	151	161	42	-	4	-	358	90	56	87	29	77	83	422
Canada	584	146	65	32	-	-	-	243	69	87	59	12	47	67	341
Middle East	31	-	2	2	-	-	-	4	-	-	-	-	22	5	27
Australia	1,474	105	224	103	365	-	399	1,196	51	61	33	16	62	55	278
New Zealand	265	29	15	5	68	-	-	117	10	72	11	22	4	29	148
India	17	2	-	-	-	-	-	2	8	-	4	-	-	3	15
Others	224	21	31	39	-	-	13	104	3	35	14	26	18	24	120
Total	30,056	2,803	1,937	3,042	3,375	3,562	2,502	17,221	1,980	2,230	1,678	1,554	2,871	2,522	12,835

Guest Arrivals at Accommodation Establishments in Sukhothai 2000

Resort

Nationality	Total	Jan.	Feb.	Mar.	Apr.	May	Jun.	Jan.-Jun.	Jul.	Aug.	Sep.	Oct.	Nov.	Dec.	Jul.-Dec.
Thai	8,780	2,179	430	323	411	594	607	4,544	765	706	634	397	735	999	4,236
Malaysia	10	-	-	-	4	-	6	10	-	-	-	-	-	-	-
Singapore	41	-	-	1	-	-	40	41	-	-	-	-	-	-	-
China	-	-	-	-	-	-	-	-	-	-	-	-	-	-	-
Hong Kong	-	-	-	-	-	-	-	-	-	-	-	-	-	-	-
Japan	721	5	6	93	203	114	185	606	10	-	27	32	19	27	115
Korea	36	-	-	3	4	12	17	36	-	-	-	-	-	-	-
Taiwan	5	-	-	-	-	-	-	-	-	4	-	-	-	1	5
Austria	365	-	-	279	28	12	46	365	-	-	-	-	-	-	-
Belgium	319	-	-	13	60	25	116	214	-	80	-	-	-	25	105
Denmark	210	-	114	6	20	47	23	210	-	-	-	-	-	-	-
France	3,793	133	795	1,083	343	145	145	2,644	115	-	145	41	577	271	1,149
Germany	1,350	29	68	148	462	93	220	1,020	108	-	50	19	75	78	330
Italy	212	34	-	7	52	25	81	199	-	-	10	-	-	3	13
Netherlands	703	30	137	67	231	81	145	691	-	-	9	-	-	3	12
Sweden	13	-	-	1	-	12	-	13	-	-	-	-	-	-	-
Switzerland	400	93	-	28	80	74	104	379	-	16	-	-	-	5	21
U.K.	848	-	14	44	319	178	254	809	-	-	30	-	-	9	39
U.S.A.	698	8	-	36	124	95	214	477	50	51	68	-	-	52	221
Canada	408	-	-	25	187	101	69	382	-	-	-	20	-	6	26
Middle East	7	-	-	1	-	6	-	7	-	-	-	-	-	-	-
Australia	684	17	105	28	64	43	75	332	121	-	58	46	44	83	352
New Zealand	185	-	-	3	100	39	17	159	-	20	-	-	-	6	26
India	-	-	-	-	-	-	-	-	-	-	-	-	-	-	-
Others	475	1	-	24	91	9	266	391	17	-	24	22	1	20	84
Total	20,263	2,529	1,669	2,213	2,783	1,705	2,630	13,529	1,186	877	1,055	577	1,451	1,588	6,734

สถิติการท่องเที่ยวในจังหวัดตาก

ตากเป็นจังหวัดที่มีการขยายตัวของการเดินทางอย่างต่อเนื่อง โดยปี 2543 มีจำนวนการเดินทางรวมทั้งสิ้น 573,604 คน กว่าร้อยละ 90 ของการเดินทางในจังหวัดนี้เป็นการเดินทางของคนไทยที่มาจากถิ่นต่าง ๆ ทั่วประเทศหรือมีจำนวน 538,659 คน และมีอัตราการเติบโตร้อยละ 3.74 ในขณะที่ชาวต่างประเทศแม้มีจำนวนการเดินทางเข้ามาน้อย แต่กลับมีแนวโน้มของการขยายตัวเพิ่มขึ้นในอัตราสูง เนื่องจากแหล่งท่องเที่ยวแถบนี้ยังมีกิจกรรมที่น่าสนใจ อาทิ การล่องแก่ง เดินป่า ซึ่งเหมาะสำหรับผู้เยี่ยมชมที่รักการผจญภัย หากพิจารณาปริมาณการเดินทางเข้ามาในแหล่งท่องเที่ยวนี้ตามพาหนะเดินทางพบว่ามีการเดินทางโดยใช้ รถส่วนตัว และรถโดยสารประจำทาง มากที่สุด ส่วนการพักรแรมส่วนใหญ่จะใช้บริการตามโรงแรม บ้านญาติ/เพื่อน ตามลำดับ แหล่งท่องเที่ยวที่ได้รับความนิยมสำหรับผู้เยี่ยมชมคือ น้ำตกต่าง ๆ และอุทยานแห่งชาติตากสินมหาราช

ทั้งนี้นักท่องเที่ยวมีระยะเวลาพำนักเฉลี่ยระหว่างอยู่ในจังหวัดนี้ 2.06 วันและมีค่าใช้จ่ายเฉลี่ยต่อคนต่อวัน 1,399.29 บาท จากจำนวนนักท่องเที่ยวดังกล่าวทำให้เกิดรายได้หมุนเวียนในพื้นที่นี้จำนวน 1,320.45 ล้านบาท ส่วนนักท่องเที่ยวมีค่าใช้จ่ายเฉลี่ยต่อคนต่อวัน 1,128.44 บาทโดยทำให้เกิดรายได้จำนวน 129.61 ล้านบาท รวมเป็นรายได้จากการท่องเที่ยวทั้งสิ้น 1,450.06 ล้านบาท โดยเฉลี่ยแล้วผู้เยี่ยมชมมีค่าใช้จ่ายเฉลี่ยต่อคนต่อวันเท่ากับ 1,342.17 บาท ส่วนใหญ่เป็นค่าใช้จ่ายเพื่อค่าซื้อสินค้าที่ระลึก อาหารและเครื่องดื่ม

สถิติการพักรแรม

ปี 2543 จากจำนวนสถานพักรแรมในจังหวัดตาก 52 แห่ง จำนวนห้องพักร 1,827 ห้อง มีอัตราการเข้าพักรแรมเฉลี่ยร้อยละ 32.15 มีอัตราลดลงร้อยละ 0.55 เมื่อพิจารณาในส่วนของคนเข้าพักรแรมพบว่าปี 2543 มีผู้เข้าพักรแรมทั้งสิ้น 273,730 คน ส่วนใหญ่เป็นคนพักรแรมชาวไทย

Domestic Tourism in Tak

Type of Data	January - December		
	2000	1999	Δ (%)
Visitor	573,604	551,222	+ 4.06
Thai	538,659	519,217	+ 3.74
Foreigners	34,945	32,005	+ 9.19
Tourist	457,564	438,409	+ 4.37
Thai	440,658	425,007	+ 3.68
Foreigners	16,906	13,402	+ 26.15
Excursionist	116,040	112,813	+ 2.86
Thai	98,001	94,210	+ 4.02
Foreigners	18,039	18,603	- 3.03
Average Length of Stay (Day)	2.06	1.99	-
Thai	2.06	1.97	-
Foreigners	2.12	2.71	-
Average Expenditure (Baht/Person/Day)			
Visitor	1,342.17	1,487.46	- 9.77
Thai	1,347.98	1,523.62	- 11.53
Foreigners	1,252.51	967.07	+ 29.52
Tourist	1,399.29	1,554.33	- 9.97
Thai	1,396.01	1,578.28	- 11.55
Foreigners	1,484.63	952.93	+ 55.80
Excursionist	1,128.44	1,227.61	- 8.08
Thai	1,132.03	1,277.04	- 11.36
Foreigners	1,034.98	977.26	+ 5.91
Revenue (Million Baht)			
Visitor	1,450.06	1,494.54	- 2.98
Thai	1,378.18	1,441.75	- 4.41
Foreigners	71.88	52.79	+ 36.16
ACCOMMODATION ESTABLISHMENTS			
Establishments	52	51	+ 1.96
Rooms	1,827	1,396	+ 30.87
Occupancy Rate (%)	32.15	32.70	- 0.55
Average Length of Stay (Day)	1.55	1.53	+ 0.02
Number of Guest Arrivals	273,730	254,658	+ 7.49
Thai	261,210	243,425	+ 7.31
Foreigners	12,520	11,233	+ 11.46

สรุปข้อมูลผู้เยี่ยมเยือน ปี 2543

จังหวัดตาก

รายการข้อมูล		ไทย	ต่างประเทศ	รวม
จำนวนผู้เยี่ยมเยือน		538,659	34,945	573,604
นักท่องเที่ยว		440,658	16,906	457,564
นักทัศนอาจร		98,001	18,039	116,040
จำนวนผู้เยี่ยมเยือนจำแนกตามพาหนะการเดินทาง		538,659	34,945	573,604
ประเภท การเดินทาง	เครื่องบิน	11,617	1,818	13,435
	รถไฟ	-	-	-
	รถโดยสารประจำทาง	201,105	5,881	206,986
	รถส่วนตัว	325,937	27,246	353,183
	อื่น ๆ	-	-	-
จำนวนนักท่องเที่ยวจำแนกตามประเภทที่พัก		440,658	16,906	457,564
โรงแรม		142,899	9,127	152,026
เกสต์เฮาส์		1,975	630	2,605
บังกาโล/รีสอร์ต		116,336	2,349	118,685
บ้านญาติ/เพื่อน		129,401	1,218	130,619
ที่พักในอุทยานฯ		36,418	3,582	40,000
บ้านรับรองฯ		12,022	-	12,022
อื่น ๆ		1,607	-	1,607
ระยะเวลาพำนักเฉลี่ยของนักท่องเที่ยว(วัน)		2.06	2.12	2.06
ค่าใช้จ่ายเฉลี่ย/คน/วัน(บาท)		1,347.98	1,252.51	1,342.17
นักท่องเที่ยว		1,396.01	1,484.63	1,399.29
นักทัศนอาจร		1,132.03	1,034.98	1,128.44
รายได้(ล้านบาท)		1,378.18	71.88	1,450.06
นักท่องเที่ยว		1,267.24	53.21	1,320.45
นักทัศนอาจร		110.94	18.67	129.61
จำนวนครั้งเฉลี่ยของการเดินทางในรอบปี(ครั้ง)		2.40	1.29	2.33
นักท่องเที่ยว		2.34	1.36	2.30
นักทัศนอาจร		2.68	1.16	2.45

สรุปข้อมูลผู้เยี่ยมเยือน ปี 2543

จัดการเดินทางมาเอง

จังหวัดตาก

รายการข้อมูล		ไทย	ต่างประเทศ	รวม
จำนวนผู้เยี่ยมเยือน		499,366	22,410	521,776
นักท่องเที่ยวนักทัศนาจร		410,411	8,517	418,928
นักทัศนาจร		88,955	13,893	102,848
จำนวนผู้เยี่ยมเยือนจำแนกตามพาหนะการเดินทาง		499,366	22,410	521,776
ประเภทการเดินทาง	เครื่องบิน	8,657	1,163	9,820
	รถไฟ	-	-	-
	รถโดยสารประจำทาง	201,105	5,881	206,986
	รถส่วนตัว	289,604	15,366	304,970
	อื่น ๆ	-	-	-
จำนวนนักท่องเที่ยวจำแนกตามประเภทที่พัก		410,411	8,517	418,928
โรงแรม		117,224	3,515	120,739
เกสต์เฮาส์		1,975	630	2,605
บังกาโล/รีสอร์ต		116,336	2,349	118,685
บ้านญาติ/เพื่อน		129,401	1,218	130,619
ที่พักในอุทยานฯ		31,846	805	32,651
บ้านรับรองฯ		12,022	-	12,022
อื่น ๆ		1,607	-	1,607
ระยะเวลาพักเฉลี่ยของนักท่องเที่ยว(วัน)		2.08	2.43	2.09
ค่าใช้จ่ายเฉลี่ย/คน/วัน(บาท)		1,354.50	1,189.35	1,347.41
นักท่องเที่ยวนักทัศนาจร		1,398.46	1,374.15	1,397.96
นักทัศนาจร		1,151.71	1,076.08	1,141.49
รายได้(ล้านบาท)		1,296.25	43.39	1,339.64
นักท่องเที่ยวนักทัศนาจร		1,193.80	28.44	1,222.24
นักทัศนาจร		102.45	14.95	117.40
จำนวนครั้งเฉลี่ยของการเดินทางในรอบปี(ครั้ง)		2.41	1.33	2.36
นักท่องเที่ยวนักทัศนาจร		2.34	1.47	2.33
นักทัศนาจร		2.72	1.18	2.52

สรุปข้อมูลผู้เยี่ยมเยือน ปี 2543
จัดการเดินทางโดยผ่านบริษัทนำเที่ยว
จังหวัดตาก

รายการข้อมูล		ไทย	ต่างประเทศ	รวม
จำนวนผู้เยี่ยมเยือน		39,293	12,535	51,828
นักท่องเที่ยว		30,247	8,389	38,636
นักท่องเที่ยว		9,046	4,146	13,192
จำนวนผู้เยี่ยมเยือนจำแนกตามพาหนะการเดินทาง		39,293	12,535	51,828
ประเภท การเดินทาง	เครื่องบิน	2,960	655	3,615
	รถไฟ	-	-	-
	รถโดยสารประจำทาง	-	-	-
	รถส่วนตัว	36,333	11,880	48,213
	อื่น ๆ	-	-	-
จำนวนนักท่องเที่ยวจำแนกตามประเภทที่พัก		30,247	8,389	38,636
โรงแรม		25,675	5,612	31,287
เกสต์เฮาส์		-	-	-
บังกาโล/รีสอร์ท		-	-	-
บ้านญาติ/เพื่อน		-	-	-
ที่พักในอุทยานฯ		4,572	2,777	7,349
บ้านรับรองฯ		-	-	-
อื่น ๆ		-	-	-
ระยะเวลาพำนักเฉลี่ยของนักท่องเที่ยว(วัน)		1.73	1.80	1.75
ค่าใช้จ่ายเฉลี่ย/คน/วัน(บาท)		1,296.43	1,394.59	1,320.17
นักท่องเที่ยว		1,403.47	1,640.38	1,408.28
นักท่องเที่ยว		938.52	897.25	925.55
รายได้(ล้านบาท)		81.93	28.49	110.42
นักท่องเที่ยว		73.44	24.77	98.21
นักท่องเที่ยว		8.49	3.72	12.21
จำนวนครั้งเฉลี่ยของการเดินทางในรอบปี(ครั้ง)		2.24	1.22	1.99
นักท่องเที่ยว		2.23	1.24	2.01
นักท่องเที่ยว		2.28	1.11	1.93

จำนวนผู้เยี่ยมเยือนจำแนกตามสถานที่พัก และพาหนะการเดินทาง ปี 2543
จังหวัดตาก

รายการ	พาหนะการเดินทาง	ประเภทที่พัก							นักท่องเที่ยว	นักท่องเที่ยว	ผู้เยี่ยมเยือน
		โรงแรม	เกสต์เฮ้าส์	บังกาโล/รีสอร์ท	บ้านญาติ/เพื่อน	ที่พักในอุทยาน	บ้านพักรับรอง	อื่นๆ			
ประเภทพาหนะ	เครื่องบิน - ไทย	4,266	58	5,616	656	-	-	-	10,596	1,021	11,617
	- ต่างประเทศ	622	73	183	57	37	-	-	972	846	1,818
	รวม	4,888	131	5,799	713	37	-	-	11,568	1,867	13,435
	รถไฟ - ไทย	-	-	-	-	-	-	-	-	-	-
	- ต่างประเทศ	-	-	-	-	-	-	-	-	-	-
	รวม	-	-	-	-	-	-	-	-	-	-
	รถโดยสาร - ไทย	26,031	974	72,316	53,479	14,003	6,717	275	173,795	27,310	201,105
	- ต่างประเทศ	764	254	694	299	805	-	-	2,816	3,065	5,881
	รวม	26,795	1,228	73,010	53,778	14,808	6,717	275	176,611	30,375	206,986
	รถส่วนตัว - ไทย	112,602	943	38,404	75,266	22,415	5,305	1,332	256,267	69,670	325,937
	- ต่างประเทศ	7,741	303	1,472	862	2,740	-	-	13,118	14,128	27,246
	รวม	120,343	1,246	39,876	76,128	25,155	5,305	1,332	269,385	83,798	353,183
	อื่นๆ - ไทย	-	-	-	-	-	-	-	-	-	-
	- ต่างประเทศ	-	-	-	-	-	-	-	-	-	-
	รวม	-	-	-	-	-	-	-	-	-	-
รวมทั้งหมด	- ไทย	142,899	1,975	116,336	129,401	36,418	12,022	1,607	440,658	98,001	538,659
	- ต่างประเทศ	9,127	630	2,349	1,218	3,582	-	-	16,906	18,039	34,945
	รวม	152,026	2,605	118,685	130,619	40,000	12,022	1,607	457,564	116,040	573,604

หมายเหตุ : ผู้เยี่ยมเยือน : นักท่องเที่ยวและนักท่องเที่ยว นักท่องเที่ยว : ผู้เยี่ยมเยือนที่ค้างคืน นักทัศนาจร : ผู้เยี่ยมเยือนที่ไม่ค้างคืน

จำนวนผู้เยี่ยมชมเดือนจำแนกตามสถานที่พัก และพาหนะการเดินทาง ปี 2543
จัดการเดินทางมาเอง
จังหวัดตาก

รายการ	พาหนะการเดินทาง	ประเภทที่พัก							นักท่องเที่ยว	นักท่องเที่ยว	ผู้เยี่ยมชม
		โรงแรม	เกสต์เฮ้าส์	บังกาโล/รีสอร์ท	บ้านญาติ/เพื่อน	ที่พักในอุทยาน	บ้านพักรับรอง	อื่นๆ			
จัดการเดินทางมาเอง	เครื่องบิน - ไทย	1,664	58	5,616	656	-	-	-	7,994	663	8,657
	- ต่างประเทศ	306	73	183	57	-	-	-	619	544	1,163
	รวม	1,970	131	5,799	713	-	-	-	8,613	1,207	9,820
	รถไฟ - ไทย	-	-	-	-	-	-	-	-	-	-
	- ต่างประเทศ	-	-	-	-	-	-	-	-	-	-
	รวม	-	-	-	-	-	-	-	-	-	-
	รถโดยสาร - ไทย	26,031	974	72,316	53,479	14,003	6,717	275	173,795	27,310	201,105
	- ต่างประเทศ	764	254	694	299	805	-	-	2,816	3,065	5,881
	รวม	26,795	1,228	73,010	53,778	14,808	6,717	275	176,611	30,375	206,986
	รถส่วนตัว - ไทย	89,529	943	38,404	75,266	17,843	5,305	1,332	228,622	60,982	289,604
	- ต่างประเทศ	2,445	303	1,472	862	-	-	-	5,082	10,284	15,366
	รวม	91,974	1,246	39,876	76,128	17,843	5,305	1,332	233,704	71,266	304,970
	อื่นๆ - ไทย	-	-	-	-	-	-	-	-	-	-
	- ต่างประเทศ	-	-	-	-	-	-	-	-	-	-
	รวม	-	-	-	-	-	-	-	-	-	-
รวมทั้งหมด - ไทย	117,224	1,975	116,336	129,401	31,846	12,022	1,607	410,411	88,955	499,366	
- ต่างประเทศ	3,515	630	2,349	1,218	805	-	-	8,517	13,893	22,410	
รวม	120,739	2,605	118,685	130,619	32,651	12,022	1,607	418,928	102,848	521,776	

หมายเหตุ : ผู้เยี่ยมชม : นักท่องเที่ยวและนักท่องเที่ยว นักท่องเที่ยว : ผู้เยี่ยมชมที่ค้างคืน นักทัศนาจร : ผู้เยี่ยมชมที่ไม่ค้างคืน

จำนวนผู้เยี่ยมชมเยือนจำแนกตามสถานที่พัก และพาหนะการเดินทาง ปี 2543
จัดการเดินทางโดยผ่านบริษัทนำเที่ยว
จังหวัดตาก

รายการ	พาหนะการเดินทาง	ประเภทที่พัก							นักท่องเที่ยว	นักท่องเที่ยวจร	ผู้เยี่ยมชมเยือน	
		โรงแรม	เกสต์เฮ้าส์	บังกาโล/รีสอร์ท	บ้านญาติ/เพื่อน	ที่พักในอุทยาน	บ้านพักรับรอง	อื่นๆ				
เขตที่ ๓ บริษัทนำเที่ยวจังหวัดตาก	เครื่องบิน - ไทย	2,602	-	-	-	-	-	-	2,602	358	2,960	
	- ต่างประเทศ	316	-	-	-	-	37	-	353	302	655	
	รวม	2,918	-	-	-	-	37	-	2,955	660	3,615	
	รถไฟ - ไทย	-	-	-	-	-	-	-	-	-	-	
	- ต่างประเทศ	-	-	-	-	-	-	-	-	-	-	
	รวม	-	-	-	-	-	-	-	-	-	-	
	รถโดยสาร - ไทย	-	-	-	-	-	-	-	-	-	-	
	- ต่างประเทศ	-	-	-	-	-	-	-	-	-	-	
	รวม	-	-	-	-	-	-	-	-	-	-	
	รถส่วนตัว - ไทย	23,073	-	-	-	-	4,572	-	-	27,645	8,688	36,333
	- ต่างประเทศ	5,296	-	-	-	-	2,740	-	-	8,036	3,844	11,880
	รวม	28,369	-	-	-	-	7,312	-	-	35,681	12,532	48,213
	อื่นๆ - ไทย	-	-	-	-	-	-	-	-	-	-	-
	- ต่างประเทศ	-	-	-	-	-	-	-	-	-	-	-
	รวม	-	-	-	-	-	-	-	-	-	-	-
รวมทั้งหมด - ไทย	25,675	-	-	-	-	4,572	-	-	30,247	9,046	39,293	
- ต่างประเทศ	5,612	-	-	-	-	2,777	-	-	8,389	4,146	12,535	
รวม	31,287	-	-	-	-	7,349	-	-	38,636	13,192	51,828	

หมายเหตุ : ผู้เยี่ยมชมเยือน : นักท่องเที่ยวและนักท่องเที่ยวจร นักท่องเที่ยว : ผู้เยี่ยมชมเยือนที่ค้างคืน นักทัศนาจร : ผู้เยี่ยมชมเยือนที่ไม่ค้างคืน

จำนวนผู้เยี่ยมชมออนไลน์ จำแนกตามพาหนะเดินทาง ปี 2543

มกราคม-ธันวาคม

จังหวัดตาก

พาหนะเดินทาง		นักท่องเที่ยว						นักทัศนาจร						ผู้เยี่ยมชมออนไลน์					
		ไทย	ร้อยละ	ต่างประเทศ	ร้อยละ	รวม	ร้อยละ	ไทย	ร้อยละ	ต่างประเทศ	ร้อยละ	รวม	ร้อยละ	ไทย	ร้อยละ	ต่างประเทศ	ร้อยละ	รวม	ร้อยละ
ประเภทการเดินทาง	เครื่องบิน	10,596	2.40	972	5.75	11,568	2.53	1,021	1.04	846	4.69	1,867	1.61	11,617	2.16	1,818	5.20	13,435	2.34
	รถไฟ	0	0.00	0	0.00	0	0.00	0	0.00	0	0.00	0	0.00	0	0.00	0	0.00	0	0.00
	รถโดยสาร	173,795	39.44	2,816	16.66	176,611	38.60	27,310	27.87	3,065	16.99	30,375	26.18	201,105	37.33	5,881	16.83	206,986	36.09
	รถส่วนตัว	256,267	58.16	13,118	77.59	269,385	58.87	69,670	71.09	14,128	78.32	83,798	72.21	325,937	60.51	27,246	77.97	353,183	61.57
	อื่น ๆ	0	0.00	0	0.00	0	0.00	0	0.00	0	0.00	0	0.00	0	0.00	0	0.00	0	0.00
รวมทั้งหมด		440,658	100.00	16,906	100.00	457,564	100.00	98,001	100.00	18,039	100.00	116,040	100.00	538,659	100.00	34,945	100.00	573,604	100.00

จำนวนนักท่องเที่ยว จำแนกตามสถานที่พัก ปี 2543

จังหวัดตาก

สถานที่พัก	นักท่องเที่ยว					
	ไทย	ร้อยละ	ต่างประเทศ	ร้อยละ	รวม	ร้อยละ
1. โรงแรม	142,899	32.43	9,127	53.99	152,026	33.23
2. เกสต์เฮาส์	1,975	0.45	630	3.73	2,605	0.57
3. บังกาโล/รีสอร์ต	116,336	26.40	2,349	13.89	118,685	25.94
4. บ้านญาติ/บ้านเพื่อน	129,401	29.37	1,218	7.20	130,619	28.55
5. ที่พักในอุทยานแห่งชาติ	36,418	8.26	3,582	21.19	40,000	8.74
6. บ้านพักรับรองของทางราชการ	12,022	2.73	0	0.00	12,022	2.63
7. อื่น ๆ	1,607	0.36	0	0.00	1,607	0.34
รวม	440,658	100.00	16,906	100.00	457,564	100.00

จำนวนผู้เยี่ยมเยือนชาวไทย จำแนกตามถิ่นที่อยู่ ปี 2543

จังหวัดตาก

ถิ่นที่อยู่ของผู้เยี่ยมเยือน	นักท่องเที่ยว		นักทัศนาจร		ผู้เยี่ยมเยือน	
	จำนวน	ร้อยละ	จำนวน	ร้อยละ	จำนวน	ร้อยละ
1. กรุงเทพมหานคร	108,513	24.63	15,450	15.77	123,963	23.01
2. ภาคกลาง	47,659	10.82	18,272	18.64	65,931	12.24
3. ภาคตะวันตก	26,845	6.09	9,768	9.97	36,613	6.80
4. ภาคตะวันออก	26,657	6.05	5,952	6.07	32,609	6.05
5. ภาคเหนือ	172,912	39.24	37,671	38.44	210,583	39.09
6. ภาคใต้	22,612	5.13	4,510	4.60	27,122	5.04
7. ภาคตะวันออกเฉียงเหนือ	35,460	8.04	6,378	6.51	41,838	7.77
รวม	440,658	100.00	98,001	100.00	538,659	100.00

จำนวนผู้เยี่ยมชมเยือนชาวต่างประเทศ จำแนกตามถิ่นที่อยู่ ปี 2543

จังหวัดตาก

ถิ่นที่อยู่ของผู้เยี่ยมชมเยือน	นักท่องเที่ยว		นักทัศนาจร		ผู้เยี่ยมชมเยือน	
	จำนวน	ร้อยละ	จำนวน	ร้อยละ	จำนวน	ร้อยละ
1. อเมริกา	1,948	11.52	917	5.08	2,865	8.20
2. ยุโรป	7,186	42.51	8,635	47.87	15,821	45.27
3. โอเชียเนีย	839	4.96	1,065	5.90	1,904	5.45
4. เอเชีย	5,515	32.62	6,928	38.41	12,443	35.61
5. ตะวันออกกลาง	433	2.56	252	1.40	685	1.96
6. แอฟริกา	985	5.83	242	1.34	1,227	3.51
รวม	16,906	100.00	18,039	100.00	34,945	100.00

จำนวนผู้เยี่ยมชมออนไลน์ จำแนกตามวัตถุประสงค์หลักของการเดินทาง ปี 2543

มกราคม-ธันวาคม

จังหวัดตาก

วัตถุประสงค์หลัก ของการเดินทาง	นักท่องเที่ยว						นักทัศนาจร						ผู้เยี่ยมชมออนไลน์					
	ไทย	ร้อยละ	ต่างประเทศ	ร้อยละ	รวม	ร้อยละ	ไทย	ร้อยละ	ต่างประเทศ	ร้อยละ	รวม	ร้อยละ	ไทย	ร้อยละ	ต่างประเทศ	ร้อยละ	รวม	ร้อยละ
1. ท่องเที่ยว/พักผ่อน	257,728	58.49	15,460	91.45	273,188	59.70	63,429	64.72	17,048	94.51	80,477	69.35	321,157	59.62	32,508	93.03	353,665	61.66
2. ธุรกิจ	39,616	8.99	226	1.34	39,842	8.71	7,667	7.82	199	1.10	7,866	6.78	47,283	8.78	425	1.22	47,708	8.32
3. ปฏิบัติราชการ	15,963	3.62	0	0.00	15,963	3.49	1,933	1.97	0	0.00	1,933	1.67	17,896	3.32	0	0.00	17,896	3.12
4. ประชุม/สัมมนา	33,958	7.71	77	0.46	34,035	7.44	3,071	3.13	0	0.00	3,071	2.65	37,029	6.87	77	0.22	37,106	6.47
5. ทัศนศึกษา	9,941	2.26	22	0.13	9,963	2.18	4,557	4.65	164	0.91	4,721	4.07	14,498	2.69	186	0.53	14,684	2.56
6. อื่น ๆ	83,452	18.93	1,121	6.62	84,573	18.48	17,344	17.71	628	3.48	17,972	15.48	100,796	18.72	1,749	5.00	102,545	17.87
รวมทั้งหมด	440,658	100.00	16,906	100.00	457,564	100.00	98,001	100.00	18,039	100.00	116,040	100.00	538,659	100.00	34,945	100.00	573,604	100.00

จำนวนผู้เยี่ยมเยือน จำแนกตามอาชีพ ปี 2543

มกราคม-ธันวาคม

จังหวัดตาก

อาชีพ	นักท่องเที่ยว						นักท่องเที่ยว						ผู้เยี่ยมเยือน					
	ไทย	ร้อยละ	ต่างประเทศ	ร้อยละ	รวม	ร้อยละ	ไทย	ร้อยละ	ต่างประเทศ	ร้อยละ	รวม	ร้อยละ	ไทย	ร้อยละ	ต่างประเทศ	ร้อยละ	รวม	ร้อยละ
1. ข้าราชการ/พนักงานรัฐวิสาหกิจ	92,054	20.89	1,203	7.12	93,257	20.38	13,822	14.10	462	2.56	14,284	12.31	105,876	19.66	1,665	4.76	107,541	18.75
2. นักศึกษา	51,787	11.75	1,240	7.33	53,027	11.59	18,929	19.32	3,705	20.54	22,634	19.51	70,716	13.13	4,945	14.15	75,661	13.19
3. ประกอบกิจการส่วนตัว	75,091	17.04	4,470	26.44	79,561	17.39	11,868	12.11	4,204	23.31	16,072	13.85	86,959	16.14	8,674	24.82	95,633	16.67
4. ตัวแทนขายสินค้า	36,291	8.24	1,843	10.90	38,134	8.33	7,845	8.01	748	4.15	8,593	7.41	44,136	8.19	2,591	7.41	46,727	8.15
5. แม่บ้าน	6,521	1.48	508	3.00	7,029	1.54	1,528	1.56	98	0.54	1,626	1.40	8,049	1.49	606	1.73	8,655	1.51
6. พนักงานลูกจ้าง	118,267	26.84	4,189	24.78	122,456	26.76	25,294	25.81	6,389	35.42	31,683	27.30	143,561	26.65	10,578	30.27	154,139	26.87
7. เกษตรกร	6,170	1.40	298	1.76	6,468	1.41	2,694	2.75	0	0.00	2,694	2.32	8,864	1.65	298	0.85	9,162	1.60
8. อื่น ๆ	54,477	12.36	3,155	18.67	57,632	12.60	16,021	16.34	2,433	13.48	18,454	15.90	70,498	13.09	5,588	16.01	76,086	13.26
รวมทั้งหมด	440,658	100.00	16,906	100.00	457,564	100.00	98,001	100.00	18,039	100.00	116,040	100.00	538,659	100.00	34,945	100.00	573,604	100.00

จำนวนผู้เยี่ยมชมออนไลน์ จำแนกตามอายุ ปี 2543

มกราคม-ธันวาคม

จังหวัดตาก

อายุ (ปี)	นักท่องเที่ยว						นักท่องเที่ยว						ผู้เยี่ยมชม					
	ไทย	ร้อยละ	ต่างประเทศ	ร้อยละ	รวม	ร้อยละ	ไทย	ร้อยละ	ต่างประเทศ	ร้อยละ	รวม	ร้อยละ	ไทย	ร้อยละ	ต่างประเทศ	ร้อยละ	รวม	ร้อยละ
1. 15 - 24 ปี	127,482	28.93	2,695	15.94	130,177	28.45	27,691	28.26	5,521	30.61	33,212	28.62	155,173	28.81	8,216	23.51	163,389	28.48
2. 25 - 34 ปี	173,732	39.43	5,971	35.32	179,703	39.27	36,832	37.58	5,465	30.30	42,297	36.45	210,564	39.09	11,436	32.73	222,000	38.70
3. 35 - 44 ปี	91,009	20.65	4,370	25.85	95,379	20.84	20,050	20.46	3,698	20.50	23,748	20.47	111,059	20.62	8,068	23.09	119,127	20.77
4. 45 - 54 ปี	35,057	7.96	1,969	11.65	37,026	8.09	10,814	11.03	2,364	13.10	13,178	11.36	45,871	8.52	4,333	12.40	50,204	8.75
5. 55 - 64 ปี	12,833	2.91	1,746	10.33	14,579	3.19	2,118	2.16	807	4.47	2,925	2.52	14,951	2.78	2,553	7.31	17,504	3.05
6. มากกว่า 64 ปี	545	0.12	155	0.91	700	0.16	496	0.51	184	1.02	680	0.58	1,041	0.18	339	0.96	1,380	0.25
รวม	440,658	100.00	16,906	100.00	457,564	100.00	98,001	100.00	18,039	100.00	116,040	100.00	538,659	100.00	34,945	100.00	573,604	100.00

จำนวนผู้เยี่ยมชม จำแนกตามอายุ ปี 2543

มกราคม-ธันวาคม

จังหวัดตาก

เพศ	นักท่องเที่ยว						นักท่องเที่ยว						ผู้เยี่ยมชม					
	ไทย	ร้อยละ	ต่างประเทศ	ร้อยละ	รวม	ร้อยละ	ไทย	ร้อยละ	ต่างประเทศ	ร้อยละ	รวม	ร้อยละ	ไทย	ร้อยละ	ต่างประเทศ	ร้อยละ	รวม	ร้อยละ
ชาย	256,969	58.31	8,762	51.83	265,731	58.08	59,124	60.33	10,271	56.94	69,395	59.80	316,093	58.68	19,033	54.47	335,126	58.42
หญิง	183,689	41.69	8,144	48.17	191,833	41.92	38,877	39.67	7,768	43.06	46,645	40.20	222,566	41.32	15,912	45.53	238,478	41.58
รวม	440,658	100.00	16,906	100.00	457,564	100.00	98,001	100.00	18,039	100.00	116,040	100.00	538,659	100.00	34,945	100.00	573,604	100.00

จำนวนผู้เยี่ยมชม จำแนกตามจำนวนครั้งที่เดินทางในรอบ 1 ปี ปี 2543

มกราคม-ธันวาคม

จังหวัดตาก

จำนวนครั้ง ของการเดินทาง	นักท่องเที่ยว						นักท่องเที่ยว						ผู้เยี่ยมชม					
	ไทย	ร้อยละ	ต่างประเทศ	ร้อยละ	รวม	ร้อยละ	ไทย	ร้อยละ	ต่างประเทศ	ร้อยละ	รวม	ร้อยละ	ไทย	ร้อยละ	ต่างประเทศ	ร้อยละ	รวม	ร้อยละ
1 ครั้ง	170,590	38.71	13,206	78.11	183,796	40.17	31,280	31.92	15,504	85.95	46,784	40.32	201,870	37.48	28,710	82.16	230,580	40.20
2 ครั้ง	120,510	27.35	2,519	14.90	123,029	26.89	21,553	21.99	1,975	10.95	23,528	20.28	142,063	26.37	4,494	12.86	146,557	25.55
3 ครั้ง	70,477	15.99	568	3.36	71,045	15.53	17,152	17.50	141	0.78	17,293	14.90	87,629	16.27	709	2.03	88,338	15.40
4 ครั้ง	19,531	4.43	286	1.69	19,817	4.33	12,046	12.29	123	0.68	12,169	10.49	31,577	5.86	409	1.17	31,986	5.58
5 ครั้ง	29,219	6.63	134	0.79	29,353	6.42	7,073	7.22	47	0.26	7,120	6.14	36,292	6.74	181	0.52	36,473	6.36
มากกว่า 5 ครั้ง	30,331	6.89	193	1.15	30,524	6.66	8,897	9.08	249	1.38	9,146	7.87	39,228	7.28	442	1.26	39,670	6.91
รวม	440,658	100.00	16,906	100.00	457,564	100.00	98,001	100.00	18,039	100.00	116,040	100.00	538,659	100.00	34,945	100.00	573,604	100.00
จำนวนครั้งเฉลี่ย/ปี	2.34	-	1.36	-	2.30	-	2.68	-	1.16	-	2.45	-	2.40	-	1.29	-	2.33	-

จำนวนผู้เยี่ยมชมออนไลน์ จำแนกตามจำนวนผู้ร่วมเดินทาง ปี 2543

มกราคม-ธันวาคม

จังหวัดตาก

จำนวนผู้ร่วมเดินทาง	นักท่องเที่ยว						นักท่องเที่ยว						ผู้เยี่ยมชม					
	ไทย	ร้อยละ	ต่างประเทศ	ร้อยละ	รวม	ร้อยละ	ไทย	ร้อยละ	ต่างประเทศ	ร้อยละ	รวม	ร้อยละ	ไทย	ร้อยละ	ต่างประเทศ	ร้อยละ	รวม	ร้อยละ
1 คน	61,392	13.93	2,249	13.30	63,641	13.91	12,998	13.26	3,389	18.79	16,387	14.12	74,390	13.81	5,638	16.13	80,028	13.95
2 คน	114,838	26.06	5,010	29.63	119,848	26.19	30,789	31.42	7,502	41.59	38,291	33.00	145,627	27.04	12,512	35.80	158,139	27.57
3 คน	89,660	20.35	1,747	10.33	91,407	19.98	12,863	13.13	2,796	15.50	15,659	13.49	102,523	19.03	4,543	13.00	107,066	18.67
4 คน	58,349	13.24	1,947	11.52	60,296	13.18	14,694	14.99	1,696	9.40	16,390	14.12	73,043	13.56	3,643	10.42	76,686	13.37
5 คน	35,409	8.04	1,150	6.80	36,559	7.99	9,634	9.83	422	2.34	10,056	8.67	45,043	8.36	1,572	4.50	46,615	8.13
มากกว่า 5 คน	81,010	18.38	4,803	28.42	85,813	18.75	17,023	17.37	2,234	12.38	19,257	16.60	98,033	18.20	7,037	20.15	105,070	18.31
รวม	440,658	100.00	16,906	100.00	457,564	100.00	98,001	100.00	18,039	100.00	116,040	100.00	538,659	100.00	34,945	100.00	573,604	100.00

จำนวนผู้เยี่ยมชมออนไลน์ จำแนกตามรายได้ ปี 2543

มกราคม-ธันวาคม

จังหวัดตาก

รายได้	นักท่องเที่ยว						นักศึกษานอร์						ผู้เยี่ยมชมออนไลน์					
	ไทย	ร้อยละ	ต่างประเทศ	ร้อยละ	รวม	ร้อยละ	ไทย	ร้อยละ	ต่างประเทศ	ร้อยละ	รวม	ร้อยละ	ไทย	ร้อยละ	ต่างประเทศ	ร้อยละ	รวม	ร้อยละ
1. น้อยกว่า 10,000 บาท	204,271	46.36	29	0.17	204,300	44.65	41,954	42.81	0	0.00	41,954	36.15	246,225	45.71	29	0.08	246,254	42.93
2. ระหว่าง 10,000 - 17,499 บาท	147,528	33.48	136	0.80	147,664	32.27	41,924	42.78	866	4.80	42,790	36.88	189,452	35.17	1,002	2.87	190,454	33.20
3. ระหว่าง 17,500 - 19,999 บาท	20,503	4.65	122	0.72	20,625	4.51	4,426	4.52	177	0.98	4,603	3.97	24,929	4.63	299	0.86	25,228	4.40
4. ระหว่าง 20,000 - 34,999 บาท	52,379	11.89	1,660	9.82	54,039	11.81	7,471	7.62	3,097	17.17	10,568	9.11	59,850	11.11	4,757	13.61	64,607	11.26
5. ระหว่าง 35,000 - 49,999 บาท	11,421	2.59	3,241	19.17	14,662	3.20	1,236	1.26	4,799	26.60	6,035	5.20	12,657	2.35	8,040	23.01	20,697	3.61
6. ระหว่าง 50,000 - 64,999 บาท	3,119	0.71	2,838	16.79	5,957	1.30	673	0.69	3,298	18.28	3,971	3.42	3,792	0.70	6,136	17.56	9,928	1.73
7. ระหว่าง 65,000 - 79,999 บาท	1,039	0.24	3,285	19.43	4,324	0.95	0	0.00	2,550	14.14	2,550	2.20	1,039	0.19	5,835	16.70	6,874	1.20
8. ตั้งแต่ 80,000 บาท	398	0.08	5,595	33.10	5,993	1.31	317	0.32	3,252	18.03	3,569	3.07	715	0.14	8,847	25.31	9,562	1.67
รวมทั้งหมด	440,658	100.00	16,906	100.00	457,564	100.00	98,001	100.00	18,039	100.00	116,040	100.00	538,659	100.00	34,945	100.00	573,604	100.00

ค่าใช้จ่ายเฉลี่ยต่อคนต่อวันของผู้เยี่ยมเยือน จำแนกตามหมวดค่าใช้จ่ายต่างๆ ปี 2543

จังหวัดตาก

(หน่วย : บาท/คน/วัน)

หมวดค่าใช้จ่าย	นักท่องเที่ยว						นักท่องเที่ยว						ผู้เยี่ยมเยือน					
	ไทย	ร้อยละ	ต่างประเทศ	ร้อยละ	รวม	ร้อยละ	ไทย	ร้อยละ	ต่างประเทศ	ร้อยละ	รวม	ร้อยละ	ไทย	ร้อยละ	ต่างประเทศ	ร้อยละ	รวม	ร้อยละ
1. ค่าที่พัก	264.44	18.94	386.43	26.03	268.95	19.22	0.00	0.00	0.00	0.00	0.00	0.00	216.33	16.05	186.95	14.93	214.54	15.98
2. ค่าอาหารและเครื่องดื่ม	280.25	20.08	227.12	15.30	278.29	19.89	186.94	16.51	208.99	20.19	187.75	16.64	263.27	19.53	217.76	17.39	260.50	19.41
3. ค่าบริการเดินทาง ท่องเที่ยวในจังหวัด	150.44	10.78	147.60	9.94	150.34	10.74	120.20	10.62	119.19	11.52	120.16	10.65	144.94	10.75	132.93	10.61	144.21	10.74
4. ค่าซื้อสินค้าและ ของที่ระลึก	430.70	30.85	440.84	29.69	431.07	30.81	566.83	50.07	460.11	44.46	562.89	49.88	455.47	33.79	450.79	35.99	455.18	33.91
5. ค่าใช้จ่ายเพื่อความบันเทิง	183.47	13.14	196.98	13.27	183.97	13.15	204.49	18.06	196.24	18.96	204.19	18.09	187.29	13.89	196.60	15.70	187.86	14.00
6. อื่น ๆ	86.71	6.21	85.66	5.77	86.67	6.19	53.57	4.74	50.45	4.87	53.45	4.74	80.68	5.99	67.48	5.38	79.88	5.96
รวมทุกหมวดค่าใช้จ่าย	1,396.01	100.00	1,484.63	100.00	1,399.29	100.00	1,132.03	100.00	1,034.98	100.00	1,128.44	100.00	1,347.98	100.00	1,252.51	100.00	1,342.17	100.00

จำนวนผู้เยี่ยมชม เจ้าหน้าที่ตามสถานที่ท่องเที่ยว ปี 2543

มกราคม-ธันวาคม

จังหวัดตาก

สถานที่ท่องเที่ยว	นักท่องเที่ยว						นักท่องเที่ยว						ผู้เยี่ยมชม					
	ไทย	ร้อยละ	ต่างประเทศ	ร้อยละ	รวม	ร้อยละ	ไทย	ร้อยละ	ต่างประเทศ	ร้อยละ	รวม	ร้อยละ	ไทย	ร้อยละ	ต่างประเทศ	ร้อยละ	รวม	ร้อยละ
1.อุทยานแห่งชาติตากสินมหาราช	13,404	3.04	833	4.93	14,237	3.11	2,456	2.51	798	4.42	3,254	2.80	15,860	2.94	1,631	4.67	17,491	3.05
2. น้ำตกต่าง ๆ	22,218	5.04	226	1.34	22,444	4.91	3,072	3.13	530	2.94	3,602	3.10	25,290	4.69	756	2.16	26,046	4.54
3. วัด	2,386	0.54	386	2.28	2,772	0.61	1,230	1.26	280	1.55	1,510	1.30	3,616	0.67	666	1.91	4,282	0.75
4. บ่อน้ำร้อนแม่กาษา	6,411	1.45	548	3.24	6,959	1.52	924	0.94	477	2.64	1,401	1.21	7,335	1.36	1,025	2.93	8,360	1.46
5. เขื่อนภูมิพล	5,112	1.16	317	1.88	5,429	1.19	154	0.16	399	2.21	553	0.48	5,266	0.98	716	2.05	5,982	1.04
6. พิพิธภัณฑ์ศิลปวัฒนธรรมท้องถิ่น	3,674	0.83	211	1.25	3,885	0.85	770	0.79	393	2.18	1,163	1.00	4,444	0.83	604	1.73	5,048	0.88
7. ล่องแพแม่ตื่น	5,123	1.16	265	1.57	5,388	1.18	2,302	2.35	221	1.23	2,523	2.17	7,425	1.38	486	1.39	7,911	1.38
8. ถ้ำแม่อุสุ	2,607	0.59	106	0.63	2,713	0.59	462	0.47	161	0.89	623	0.54	3,069	0.57	267	0.76	3,336	0.58
9. ในเมือง	4,431	1.01	163	0.96	4,594	1.00	308	0.31	274	1.52	582	0.50	4,739	0.88	437	1.25	5,176	0.90
10.อุทยานแห่งชาติลานสาง	391	0.09	64	0.38	455	0.10	770	0.79	113	0.63	883	0.76	1,161	0.22	177	0.51	1,338	0.23
รวมทั้งหมด	65,757	14.91	3,119	18.46	68,876	15.06	12,448	12.71	3,646	20.21	16,094	13.86	78,205	14.52	6,765	19.36	84,970	14.81

ข้อมูลสถานพักแรมในจังหวัดตาก

มกราคม - ธันวาคม

	2543	2542	อัตราการเปลี่ยนแปลง
จำนวนโรงแรม(แห่ง)	52	51	+ 1.96
กลุ่ม 4	3	2	+ 50.00
กลุ่ม 5	11	11	-
เกสท์เฮ้าส์	3	3	-
รีสอร์ท	35	35	-
จำนวนห้องพัก(ห้อง)	1,827	1,396	+ 30.87
กลุ่ม 4	365	265	+ 37.74
กลุ่ม 5	497	527	- 5.69
เกสท์เฮ้าส์	29	29	-
รีสอร์ท	936	575	+ 62.78
อัตราการเข้าพักเฉลี่ย(%)	32.15	32.70	- 0.55
กลุ่ม 4	31.30	28.97	+ 2.33
กลุ่ม 5	39.49	36.51	+ 2.98
เกสท์เฮ้าส์	22.22	14.01	+ 8.21
รีสอร์ท	28.89	31.88	- 2.99
จำนวนนักท่องเที่ยวที่พักโรงแรม(คน)	273,730	254,658	+ 7.49
กลุ่ม 4	54,697	41,895	+ 30.56
กลุ่ม 5	97,329	97,765	- 0.45
เกสท์เฮ้าส์	3,019	1,670	+ 80.78
รีสอร์ท	118,685	113,328	+ 4.73
ระยะพำนักเฉลี่ย(วัน)	1.55	1.53	+ 0.02
กลุ่ม 4	1.50	1.33	+ 0.17
กลุ่ม 5	1.47	1.27	+ 0.20
เกสท์เฮ้าส์	1.59	1.73	- 0.14
รีสอร์ท	1.63	1.82	- 0.19
จำนวนคนต่อห้อง	1.83	1.84	- 0.01
กลุ่ม 4	1.77	1.69	+ 0.08
กลุ่ม 5	1.81	1.65	+ 0.16
เกสท์เฮ้าส์	1.89	1.93	- 0.04
รีสอร์ท	1.83	1.99	- 0.16

Occupancy Rate of Accommodation Establishments in Tak

January - December 2000

Month	Hotel			Others			Grand
	Group 4	Group 5	Total	Guest House	Resort	Total	Total
January	25.99	42.48	35.50	26.02	27.86	27.80	31.43
February	25.59	31.88	29.22	42.95	24.44	25.00	26.99
March	26.74	36.29	32.25	38.06	20.95	21.46	26.55
April	29.20	42.68	36.97	20.88	42.91	42.25	39.76
May	26.89	38.36	33.50	8.99	24.15	23.69	28.32
June	23.96	38.16	32.15	10.98	14.99	14.87	23.02
Total(Jan.-Jun.)	26.40	38.31	33.27	24.65	25.88	25.84	29.35
July	32.53	37.35	35.31	8.78	23.07	22.64	28.62
August	29.89	36.85	33.90	15.63	20.77	20.62	26.88
September	27.34	40.58	34.97	15.40	19.05	18.94	26.51
October	36.01	44.46	40.88	20.81	32.34	31.99	36.19
November	43.43	40.44	41.71	23.24	30.20	29.99	35.52
December	47.97	44.17	45.78	34.87	65.92	64.99	55.92
Total(Jul.-Dec.)	36.20	40.64	38.76	19.79	31.89	31.53	34.94
Grand Total	31.30	39.48	36.02	22.22	28.89	28.69	32.15

Guest Arrivals at Accommodation Establishments Tak

Nationality	January - December		
	2000	1999	Δ(%)
Thai	261,210	243,425	+ 7.31
Malaysia	98	214	- 54.21
Singapore	189	255	- 25.88
China	319	159	+ 100.63
Hong Kong	588	617	- 4.70
Japan	790	635	+ 24.41
Korea	80	56	+ 42.86
Taiwan	86	129	- 33.33
Austria	83	97	- 14.43
Belgium	255	344	- 25.87
Denmark	1,803	2,545	- 29.16
France	460	602	- 23.59
Germany	841	634	+ 32.65
Italy	491	297	+ 65.32
Netherlands	1,234	361	+ 241.83
Sweden	199	76	+ 161.84
Switzerland	162	241	- 32.78
U.K.	686	549	+ 24.95
U.S.A.	1,229	827	+ 48.61
Canada	178	236	- 24.58
Middle East	7	1	+ 600.00
Australia	307	297	+ 3.37
New Zealand	66	73	- 9.59
India	127	136	- 6.62
Others	690	1,852	- 62.74
Myanmar	1,552	-	-
Total	273,730	254,658	+ 7.49

Thai	261,210	243,425	+ 7.31
Foreigners	12,520	11,233	+ 11.46

Guest Arrivals at Accommodation Establishments in Tak 2000

Total

Nationality	Total	Jan.	Feb.	Mar.	Apr.	May	Jun.	Jan.-Jun.	Jul.	Aug.	Sep.	Oct.	Nov.	Dec.	Jul.-Dec.
Thai	261,210	20,865	18,151	19,484	27,994	19,988	15,397	121,879	19,329	18,544	17,693	24,992	22,053	36,720	139,331
Malaysia	98	26	7	4	2	7	5	51	10	8	6	7	11	5	47
Singapore	189	31	8	14	14	8	16	91	5	13	13	13	21	33	98
China	319	8	3	14	6	3	6	40	31	58	78	39	43	30	279
Hong Kong	588	1	10	21	50	19	111	212	167	91	39	20	37	22	376
Japan	790	33	54	34	50	41	46	258	95	99	93	73	93	79	532
Korea	80	26	3	4	8	2	4	47	19	3	-	-	2	9	33
Taiwan	86	9	2	4	10	3	6	34	23	5	5	2	11	6	52
Austria	83	-	-	1	65	5	-	71	4	3	-	3	2	-	12
Belgium	255	2	9	16	112	9	12	160	8	5	6	16	37	23	95
Denmark	1,803	136	317	199	247	107	101	1,107	110	125	95	123	97	146	696
France	460	25	16	45	68	72	31	257	25	40	20	32	60	26	203
Germany	841	49	47	53	212	32	21	414	32	63	52	61	117	102	427
Italy	491	10	22	12	125	7	2	178	17	122	28	11	113	22	313
Netherlands	1,234	21	11	11	52	5	36	136	276	78	96	158	368	122	1,098
Sweden	199	11	17	30	21	3	1	83	17	7	9	18	40	25	116
Switzerland	162	13	5	25	4	10	7	64	5	4	22	19	31	17	98
U.K.	686	38	49	24	190	41	23	365	65	55	41	42	49	69	321
U.S.A.	1,229	69	51	76	198	85	86	565	79	151	89	136	84	125	664
Canada	178	14	3	13	73	11	6	120	2	4	6	15	13	18	58
Middle East	7	-	-	-	-	-	-	-	-	-	-	-	-	7	7
Australia	307	20	14	21	19	13	12	99	31	28	12	39	60	38	208
New Zealand	66	8	2	4	7	-	7	28	5	3	2	12	12	4	38
India	127	10	7	19	11	10	4	61	18	11	9	-	10	18	66
Others	690	98	111	42	61	65	81	458	43	37	54	32	25	41	232
Myanmar	1,552	40	38	124	59	81	36	378	69	120	193	230	315	247	1,174
Total	273,730	21,563	18,957	20,294	29,658	20,627	16,057	127,156	20,485	19,677	18,661	26,093	23,704	37,954	146,574

Guest Arrivals at Accommodation Establishments in Tak 2000

Hotel Group 4

Nationality	Total	Jan.	Feb.	Mar.	Apr.	May	Jun.	Jan.-Jun.	Jul.	Aug.	Sep.	Oct.	Nov.	Dec.	Jul.-Dec.
Thai	48,821	3,149	2,797	3,130	4,328	4,098	3,359	20,861	4,417	4,355	3,446	4,783	4,829	6,130	27,960
Malaysia	66	19	6	4	-	2	-	31	9	5	1	5	11	4	35
Singapore	84	24	2	3	5	1	5	40	-	13	9	8	5	9	44
China	260	1	2	11	4	1	4	23	23	52	62	37	38	25	237
Hong Kong	571	1	10	19	50	19	106	205	167	81	39	20	37	22	366
Japan	523	10	29	18	28	24	29	138	54	72	78	56	77	48	385
Korea	48	26	1	4	5	2	-	38	7	2	-	-	1	-	10
Taiwan	31	1	1	1	4	2	5	14	9	-	-	-	7	1	17
Austria	3	-	-	-	-	-	-	-	3	-	-	-	-	-	3
Belgium	54	-	1	1	3	3	1	9	4	2	-	4	30	5	45
Denmark	564	68	140	111	44	43	15	421	62	34	23	7	5	12	143
France	218	1	6	21	8	66	18	120	7	15	12	17	34	13	98
Germany	334	21	23	39	30	23	11	147	16	23	19	30	70	29	187
Italy	227	7	17	5	9	7	2	47	6	47	17	1	99	10	180
Netherlands	1,109	8	4	8	9	3	34	66	268	71	88	157	345	114	1,043
Sweden	113	6	7	10	20	3	-	46	14	-	7	12	22	12	67
Switzerland	60	-	4	7	2	3	1	17	-	2	7	9	13	12	43
U.K.	142	12	17	2	14	13	4	62	14	8	10	7	18	23	80
U.S.A.	603	19	37	42	23	31	49	201	49	95	71	63	44	80	402
Canada	37	5	-	2	4	2	2	15	2	2	1	7	5	5	22
Middle East	-	-	-	-	-	-	-	-	-	-	-	-	-	-	-
Australia	199	7	12	8	10	10	9	56	25	21	5	16	46	30	143
New Zealand	17	-	-	-	-	-	1	1	3	1	-	7	4	1	16
India	40	4	2	1	2	-	-	9	9	3	-	-	5	14	31
Others	86	4	11	-	22	13	13	63	8	15	-	-	-	-	23
Myanmar	487	1	19	8	18	11	1	58	8	21	19	78	161	142	429
Total	54,697	3,394	3,148	3,455	4,642	4,380	3,669	22,688	5,184	4,940	3,914	5,324	5,906	6,741	32,009

Guest Arrivals at Accommodation Establishments in Tak 2000

Hotel Group 5

Nationality	Total	Jan.	Feb.	Mar.	Apr.	May	Jun.	Jan.-Jun.	Jul.	Aug.	Sep.	Oct.	Nov.	Dec.	Jul.-Dec.
Thai	94,078	8,365	5,888	6,929	7,828	7,643	7,288	43,941	7,701	7,688	8,410	9,498	7,892	8,948	50,137
Malaysia	30	7	-	-	2	5	5	19	1	2	5	2	-	1	11
Singapore	57	1	6	8	5	7	4	31	5	-	4	4	3	10	26
China	57	7	1	3	2	2	2	17	8	6	16	2	3	5	40
Hong Kong	17	-	-	2	-	-	5	7	-	10	-	-	-	-	10
Japan	170	20	16	8	15	16	6	81	26	23	5	14	4	17	89
Korea	26	-	2	-	3	-	4	9	6	1	-	-	1	9	17
Taiwan	49	8	1	3	6	1	1	20	10	5	5	2	2	5	29
Austria	74	-	-	1	65	5	-	71	1	-	-	-	2	-	3
Belgium	81	-	1	2	47	6	-	56	4	3	2	7	4	5	25
Denmark	220	4	11	21	39	12	15	102	18	14	13	19	12	42	118
France	57	4	4	5	-	3	10	26	8	4	6	2	11	-	31
Germany	192	9	4	2	110	6	4	135	10	17	4	7	7	12	57
Italy	118	1	-	2	3	-	-	6	10	75	5	7	6	9	112
Netherlands	50	12	3	3	-	2	2	22	4	-	3	-	15	6	28
Sweden	30	1	1	6	-	-	-	8	2	5	2	3	4	6	22
Switzerland	41	5	1	6	-	4	6	22	4	-	6	1	8	-	19
U.K.	246	4	6	12	114	14	3	153	13	25	20	15	9	11	93
U.S.A.	339	17	6	9	116	37	14	199	19	41	6	57	14	3	140
Canada	27	-	1	3	11	5	-	20	-	-	-	2	1	4	7
Middle East	-	-	-	-	-	-	-	-	-	-	-	-	-	-	-
Australia	24	2	-	-	4	-	-	6	-	-	-	6	8	4	18
New Zealand	4	-	-	-	-	-	-	-	1	-	-	3	-	-	4
India	84	6	5	18	9	8	4	50	9	8	8	-	5	4	34
Others	502	65	46	42	39	46	55	293	35	22	54	32	25	41	209
Myanmar	756	39	19	47	34	64	35	238	51	55	148	94	112	58	518
Total	97,329	8,577	6,022	7,132	8,452	7,886	7,463	45,532	7,946	8,004	8,722	9,777	8,148	9,200	51,797

Guest Arrivals at Accommodation Establishments in Tak 2000

Guesthouse

Nationality	Total	Jan.	Feb.	Mar.	Apr.	May	Jun.	Jan.-Jun.	Jul.	Aug.	Sep.	Oct.	Nov.	Dec.	Jul.-Dec.
Thai	1,975	180	264	301	245	54	69	1,113	48	112	108	138	169	287	862
Malaysia	2	-	1	-	-	-	-	1	-	1	-	-	-	-	1
Singapore	24	6	-	3	4	-	1	14	-	-	-	-	1	9	10
China	-	-	-	-	-	-	-	-	-	-	-	-	-	-	-
Hong Kong	-	-	-	-	-	-	-	-	-	-	-	-	-	-	-
Japan	59	3	9	8	7	1	3	31	-	4	10	3	4	7	28
Korea	-	-	-	-	-	-	-	-	-	-	-	-	-	-	-
Taiwan	-	-	-	-	-	-	-	-	-	-	-	-	-	-	-
Austria	6	-	-	-	-	-	-	-	-	3	-	3	-	-	6
Belgium	33	2	7	8	4	-	-	21	-	-	2	5	-	5	12
Denmark	156	22	26	30	2	3	-	83	5	8	10	21	8	21	73
France	33	8	2	1	2	3	2	18	1	3	-	3	4	4	15
Germany	129	7	12	8	7	-	5	39	6	12	12	16	19	25	90
Italy	22	1	-	5	2	-	-	8	1	-	4	1	5	3	14
Netherlands	16	1	4	-	-	-	-	5	1	7	-	1	-	2	11
Sweden	29	-	2	8	-	-	1	11	1	2	-	3	8	4	18
Switzerland	27	1	-	6	2	-	-	9	1	2	5	5	3	2	18
U.K.	109	5	9	10	9	8	8	49	7	12	7	11	15	8	60
U.S.A.	122	21	1	8	6	10	10	56	10	9	2	16	13	16	66
Canada	33	5	2	8	-	1	2	18	-	2	5	3	2	3	15
Middle East	-	-	-	-	-	-	-	-	-	-	-	-	-	-	-
Australia	41	3	2	2	4	3	3	17	4	3	1	7	5	4	24
New Zealand	32	2	2	4	7	-	1	16	1	2	2	-	8	3	16
India	3	-	-	-	-	2	-	2	-	-	1	-	-	-	1
Others	36	7	21	-	-	-	8	36	-	-	-	-	-	-	-
Myanmar	132	-	-	25	4	6	-	35	1	7	12	26	20	31	97
Total	3,019	274	364	435	305	91	113	1,582	87	189	181	262	284	434	1,437

Guest Arrivals at Accommodation Establishments in Tak 2000

Resort

Nationality	Total	Jan.	Feb.	Mar.	Apr.	May	Jun.	Jan.-Jun.	Jul.	Aug.	Sep.	Oct.	Nov.	Dec.	Jul.-Dec.
Thai	116,336	9,171	9,202	9,124	15,593	8,193	4,681	55,964	7,163	6,389	5,729	10,573	9,163	21,355	60,372
Malaysia	-	-	-	-	-	-	-	-	-	-	-	-	-	-	-
Singapore	24	-	-	-	-	-	6	6	-	-	-	1	12	5	18
China	2	-	-	-	-	-	-	-	-	-	-	-	2	-	2
Hong Kong	-	-	-	-	-	-	-	-	-	-	-	-	-	-	-
Japan	38	-	-	-	-	-	8	8	15	-	-	-	8	7	30
Korea	6	-	-	-	-	-	-	-	6	-	-	-	-	-	6
Taiwan	6	-	-	-	-	-	-	-	4	-	-	-	2	-	6
Austria	-	-	-	-	-	-	-	-	-	-	-	-	-	-	-
Belgium	87	-	-	5	58	-	11	74	-	-	2	-	3	8	13
Denmark	863	42	140	37	162	49	71	501	25	69	49	76	72	71	362
France	152	12	4	18	58	-	1	93	9	18	2	10	11	9	59
Germany	186	12	8	4	65	3	1	93	-	11	17	8	21	36	93
Italy	124	1	5	-	111	-	-	117	-	-	2	2	3	-	7
Netherlands	59	-	-	-	43	-	-	43	3	-	5	-	8	-	16
Sweden	27	4	7	6	1	-	-	18	-	-	-	-	6	3	9
Switzerland	34	7	-	6	-	3	-	16	-	-	4	4	7	3	18
U.K.	189	17	17	-	53	6	8	101	31	10	4	9	7	27	88
U.S.A.	165	12	7	17	53	7	13	109	1	6	10	-	13	26	56
Canada	81	4	-	-	58	3	2	67	-	-	-	3	5	6	14
Middle East	7	-	-	-	-	-	-	-	-	-	-	-	-	7	7
Australia	43	8	-	11	1	-	-	20	2	4	6	10	1	-	23
New Zealand	13	6	-	-	-	-	5	11	-	-	-	2	-	-	2
India	-	-	-	-	-	-	-	-	-	-	-	-	-	-	-
Others	66	22	33	-	-	6	5	66	-	-	-	-	-	-	-
Myanmar	177	-	-	44	3	-	-	47	9	37	14	32	22	16	130
Total	118,685	9,318	9,423	9,272	16,259	8,270	4,812	57,354	7,268	6,544	5,844	10,730	9,366	21,579	61,331

สถิติการท่องเที่ยวในจังหวัดกำแพงเพชร

กำแพงเพชรเป็นจังหวัดที่มีแหล่งท่องเที่ยวส่วนใหญ่เป็นแบบ โบราณคดี จึงเหมาะสำหรับนักโบราณคดีและผู้สนใจท่องเที่ยวทางด้านนี้ รวมทั้งยังเป็นแหล่งท่องเที่ยวที่เหมาะสำหรับการท่องเที่ยวภายในวันเดียว กลุ่มตลาดหลักของการท่องเที่ยวในจังหวัดนี้คือคนไทย ปี 2543 มีผู้เยี่ยมชมที่เดินทางเข้ามาท่องเที่ยวในจังหวัดนี้จำนวน 244,926 คน กว่าร้อยละ 90 หรือจำนวน 227,312 คนเป็นผู้เยี่ยมชมคนไทย หากพิจารณาถึงพาหนะที่ผู้เยี่ยมชมใช้ในการเดินทางมาจังหวัดนี้มากที่สุดคือ รถส่วนตัว และรถโดยสารประจำทาง สถานพักผ่อนที่นักท่องเที่ยวใช้ในการพักผ่อนขณะที่อยู่ในจังหวัดนี้มากที่สุดคือ โรงแรม แหล่งท่องเที่ยวที่นักท่องเที่ยวได้รับความนิยมนักท่องเที่ยวในการเดินทางไปท่องเที่ยวมากที่สุดคือ วัดต่าง ๆ และอุทยานแห่งชาติน้ำตกคลองลาน

ในการเดินทางเข้ามาท่องเที่ยวแต่ละครั้งของนักท่องเที่ยวมีระยะเวลาพำนักในจังหวัดนี้เฉลี่ย 1.94 วันและมีค่าใช้จ่ายเฉลี่ยต่อคนต่อวัน 794.96 บาท จากจำนวนนักท่องเที่ยวดังกล่าวทำให้เกิดรายได้หมุนเวียนในพื้นที่นี้จำนวน 269.49 ล้านบาท ส่วนนักท่องเที่ยวมีค่าใช้จ่ายเฉลี่ยต่อคนต่อวัน 613.12 บาท ทำให้เกิดรายได้ 42.27 ล้านบาท รวมเป็นรายได้จากการท่องเที่ยวจำนวน 311.76 ล้านบาท โดยเฉลี่ยแล้วผู้เยี่ยมชมมีค่าใช้จ่ายระหว่างอยู่ในจังหวัดนี้ต่อวันเท่ากับ 744.90 บาท ส่วนใหญ่เป็นค่าใช้จ่ายเพื่อค่าซื้อสินค้าที่ระลึก รองลงมาเป็นค่าที่พัก

สถิติการพักผ่อน

ปี 2543 กำแพงเพชรมีจำนวนสถานพักผ่อนสำหรับนักท่องเที่ยวจำนวน 7 แห่ง 587 ห้องพัก มีอัตราการเข้าพักเฉลี่ยร้อยละ 39.26 เมื่อพิจารณาในส่วนของคนเข้าพักแรมพบว่าปี 2543 มีผู้เข้าพักแรมทั้งสิ้น 117,240 คน ร้อยละ 94 หรือ 109,920 คน เป็นผู้เข้าพักแรมคนไทย

Domestic Tourism in Kamphaengphet

Type of Data	January - December		
	2000	1999	Δ (%)
Visitor	244,926	-	-
Thai	227,312	-	-
Foreigners	17,614	-	-
Tourist	176,327	-	-
Thai	164,641	-	-
Foreigners	11,686	-	-
Excursionist	68,599	-	-
Thai	62,671	-	-
Foreigners	5,928	-	-
Average Length of Stay (Day)	1.94	-	-
Thai	1.96	-	-
Foreigners	1.59	-	-
Average Expenditure (Baht/Person/Day)			
Visitor	744.90	-	-
Thai	720.49	-	-
Foreigners	1,059.89	-	-
Tourist	794.96	-	-
Thai	765.21	-	-
Foreigners	1,214.16	-	-
Excursionist	613.12	-	-
Thai	602.99	-	-
Foreigners	755.74	-	-
Revenue (Million Baht)			
Visitor	311.76	-	-
Thai	284.72	-	-
Foreigners	27.04	-	-
ACCOMMODATION ESTABLISHMENTS			
Establishments	7	7	0
Rooms	587	607	- 3.29
Occupancy Rate (%)	39.26	30.11	+ 9.15
Average Length of Stay (Day)	1.49	1.23	+ 0.26
Number of Guest Arrivals	117,240	97,961	+ 19.68
Thai	109,920	91,368	+ 20.30
Foreigners	7,320	6,593	+ 11.03

สรุปข้อมูลผู้เยี่ยมเยือน ปี 2543

จังหวัดกำแพงเพชร

รายการข้อมูล		ไทย	ต่างประเทศ	รวม
จำนวนผู้เยี่ยมเยือน		227,312	17,614	244,926
นักท่องเที่ยว		164,641	11,686	176,327
นักท่องเที่ยว		62,671	5,928	68,599
จำนวนผู้เยี่ยมเยือนจำแนกตามพาหนะการเดินทาง		227,312	17,614	244,926
ประเภท การเดินทาง	เครื่องบิน	-	-	-
	รถไฟ	-	-	-
	รถโดยสารประจำทาง	68,799	5,227	74,026
	รถส่วนตัว	158,513	12,387	170,900
	อื่น ๆ	-	-	-
จำนวนนักท่องเที่ยวจำแนกตามประเภทที่พัก		164,641	11,686	176,327
โรงแรม		109,920	7,320	117,240
เกสต์เฮาส์		-	-	-
บังกาโล/รีสอร์ท		338	24	362
บ้านญาติ/เพื่อน		45,801	1,034	46,835
ที่พักในอุทยานฯ		4,560	3,308	7,868
บ้านรับรองฯ		4,022	-	4,022
อื่น ๆ		-	-	-
ระยะเวลาพำนักเฉลี่ยของนักท่องเที่ยว(วัน)		1.96	1.59	1.94
ค่าใช้จ่ายเฉลี่ย/คน/วัน(บาท)		720.49	1,059.89	744.90
นักท่องเที่ยว		765.21	1,214.16	794.96
นักท่องเที่ยว		602.99	755.74	613.12
รายได้(ล้านบาท)		284.72	27.04	311.76
นักท่องเที่ยว		246.93	22.56	269.49
นักท่องเที่ยว		37.79	4.48	42.27
จำนวนครั้งเฉลี่ยของการเดินทางในรอบปี(ครั้ง)		2.37	1.51	2.30
นักท่องเที่ยว		2.20	1.55	2.15
นักท่องเที่ยว		2.78	1.20	2.66

สรุปข้อมูลผู้เยี่ยมเยือน ปี 2543

จัดการเดินทางมาเอง

จังหวัดกำแพงเพชร

รายการข้อมูล		ไทย	ต่างประเทศ	รวม
จำนวนผู้เยี่ยมเยือน		197,420	12,192	209,612
นักท่องเที่ยว		145,704	7,797	153,501
นักทัศนาจร		51,716	4,395	56,111
จำนวนผู้เยี่ยมเยือนจำแนกตามพาหนะการเดินทาง		197,420	12,192	209,612
ประเภท การเดินทาง	เครื่องบิน	-	-	-
	รถไฟ	-	-	-
	รถโดยสารประจำทาง	68,799	5,227	74,026
	รถส่วนตัว	128,621	6,965	135,586
	อื่น ๆ	-	-	-
จำนวนนักท่องเที่ยวจำแนกตามประเภทที่พัก		145,704	7,797	153,501
โรงแรม		92,434	3,624	96,058
เกสต์เฮาส์		-	-	-
บังกาโล/รีสอร์ต		338	24	362
บ้านญาติ/เพื่อน		44,350	841	45,191
ที่พักในอุทยานฯ		4,560	3,308	7,868
บ้านรับรองฯ		4,022	-	4,022
อื่น ๆ		-	-	-
ระยะเวลาพำนักเฉลี่ยของนักท่องเที่ยว(วัน)		2.00	1.83	1.99
ค่าใช้จ่ายเฉลี่ย/คน/วัน(บาท)		709.09	1,033.18	727.95
นักท่องเที่ยว		751.11	1,171.81	772.49
นักทัศนาจร		590.74	787.26	606.13
รายได้(ล้านบาท)		249.43	20.18	269.61
นักท่องเที่ยว		218.88	16.72	235.60
นักทัศนาจร		30.55	3.46	34.01
จำนวนครั้งเฉลี่ยของการเดินทางในรอบปี(ครั้ง)		2.31	1.62	2.26
นักท่องเที่ยว		2.17	1.69	2.14
นักทัศนาจร		2.65	1.20	2.56

สรุปข้อมูลผู้เยี่ยมเยือน ปี 2543
จัดการเดินทางโดยผ่านบริษัทนำเที่ยว
จังหวัดกำแพงเพชร

รายการข้อมูล		ไทย	ต่างประเทศ	รวม
จำนวนผู้เยี่ยมเยือน		29,892	5,422	35,314
นักท่องเที่ยวนักทัศนอาจร		18,937	3,889	22,826
นักทัศนอาจร		10,955	1,533	12,488
จำนวนผู้เยี่ยมเยือนจำแนกตามพาหนะการเดินทาง		29,892	5,422	35,314
ประเภทการเดินทาง	เครื่องบิน	-	-	-
	รถไฟ	-	-	-
	รถโดยสารประจำทาง	-	-	-
	รถส่วนตัว	29,892	5,422	35,314
	อื่น ๆ	-	-	-
จำนวนนักท่องเที่ยวจำแนกตามประเภทที่พัก		18,937	3,889	22,826
โรงแรม		17,486	3,696	21,182
เกสต์เฮาส์		-	-	-
บังกาโล/รีสอร์ต		-	-	-
บ้านญาติ/เพื่อน		1,451	193	1,644
ที่พักในอุทยานฯ		-	-	-
บ้านรับรองฯ		-	-	-
อื่น ๆ		-	-	-
ระยะเวลาทำนักเฉลี่ยของนักท่องเที่ยว(วัน)		1.69	1.11	1.59
ค่าใช้จ่ายเฉลี่ย/คน/วัน(บาท)		797.47	1,158.49	852.91
นักท่องเที่ยวนักทัศนอาจร		876.47	1,352.86	900.67
นักทัศนอาจร		660.88	665.37	661.43
รายได้(ล้านบาท)		35.29	6.86	42.15
นักท่องเที่ยวนักทัศนอาจร		28.05	5.84	33.89
นักทัศนอาจร		7.24	1.02	8.26
จำนวนครั้งเฉลี่ยของการเดินทางในรอบปี(ครั้ง)		2.75	1.26	2.52
นักท่องเที่ยวนักทัศนอาจร		2.38	1.28	2.19
นักทัศนอาจร		3.39	1.20	3.12

จำนวนผู้เยี่ยมเยือนจำแนกตามสถานที่พัก และพาหนะการเดินทาง ปี 2543
จังหวัดกำแพงเพชร

รายการ	พาหนะการเดินทาง	ประเภทที่พัก							นักท่องเที่ยว	นักท่องเที่ยว	ผู้เยี่ยมเยือน
		โรงแรม	เกสต์เฮาส์	บังกาโล/รีสอร์ท	บ้านญาติ/เพื่อน	ที่พักในอุทยาน	บ้านพักรับรอง	อื่นๆ			
ประเภทการเดินทาง	เครื่องบิน - ไทย	-	-	-	-	-	-	-	-	-	-
	- ต่างประเทศ	-	-	-	-	-	-	-	-	-	-
	รวม	-	-	-	-	-	-	-	-	-	-
	รถไฟ - ไทย	-	-	-	-	-	-	-	-	-	-
	- ต่างประเทศ	-	-	-	-	-	-	-	-	-	-
	รวม	-	-	-	-	-	-	-	-	-	-
	รถโดยสาร - ไทย	30,773	-	140	17,922	1,995	1,961	-	52,791	16,008	68,799
	- ต่างประเทศ	2,186	-	8	761	682	-	-	3,637	1,590	5,227
	รวม	32,959	-	148	18,683	2,677	1,961	-	56,428	17,598	74,026
	รถส่วนตัว - ไทย	79,147	-	198	27,879	2,565	2,061	-	111,850	46,663	158,513
	- ต่างประเทศ	5,134	-	16	273	2,626	-	-	8,049	4,338	12,387
	รวม	84,281	-	214	28,152	5,191	2,061	-	119,899	51,001	170,900
	อื่นๆ - ไทย	-	-	-	-	-	-	-	-	-	-
	- ต่างประเทศ	-	-	-	-	-	-	-	-	-	-
รวม	-	-	-	-	-	-	-	-	-	-	
รวมทั้งหมด - ไทย	109,920	-	338	45,801	4,560	4,022	-	164,641	62,671	227,312	
- ต่างประเทศ	7,320	-	24	1,034	3,308	-	-	11,686	5,928	17,614	
รวม	117,240	-	362	46,835	7,868	4,022	-	176,327	68,599	244,926	

หมายเหตุ : ผู้เยี่ยมเยือน : นักท่องเที่ยวและนักท่องเที่ยว นักท่องเที่ยว : ผู้เยี่ยมเยือนที่ค้างคืน นักทัศนาจร : ผู้เยี่ยมเยือนที่ไม่ค้างคืน

จำนวนผู้เยี่ยมชมื่อนจำแนกตามสถานที่พัก และพาหนะการเดินทาง ปี 2543
จัดการเดินทางมาเอง
จังหวัดกำแพงเพชร

รายการ	พาหนะการเดินทาง	ประเภทที่พัก							นักท่องเที่ยว	นักทัศนาจร	ผู้เยี่ยมชม
		โรงแรม	เกสต์เฮ้าส์	บังกาโล/รีสอร์ท	บ้านญาติ/เพื่อน	ที่พักในอุทยาน	บ้านพักรับรอง	อื่นๆ			
จัดการเดินทางมาเอง	เครื่องบิน - ไทย	-	-	-	-	-	-	-	-	-	-
	- ต่างประเทศ	-	-	-	-	-	-	-	-	-	-
	รวม	-	-	-	-	-	-	-	-	-	-
	รถไฟ - ไทย	-	-	-	-	-	-	-	-	-	-
	- ต่างประเทศ	-	-	-	-	-	-	-	-	-	-
	รวม	-	-	-	-	-	-	-	-	-	-
	รถโดยสาร - ไทย	30,773	-	140	17,922	1,995	1,961	-	52,791	16,008	68,799
	- ต่างประเทศ	2,186	-	8	761	682	-	-	3,637	1,590	5,227
	รวม	32,959	-	148	18,683	2,677	1,961	-	56,428	17,598	74,026
	รถส่วนตัว - ไทย	61,661	-	198	26,428	2,565	2,061	-	92,913	35,708	128,621
	- ต่างประเทศ	1,438	-	16	80	2,626	-	-	4,160	2,805	6,965
	รวม	63,099	-	214	26,508	5,191	2,061	-	97,073	38,513	135,586
	อื่นๆ - ไทย	-	-	-	-	-	-	-	-	-	-
	- ต่างประเทศ	-	-	-	-	-	-	-	-	-	-
รวม	-	-	-	-	-	-	-	-	-	-	
รวมทั้งหมด	- ไทย	92,434	-	338	44,350	4,560	4,022	-	145,704	51,716	197,420
- ต่างประเทศ	3,624	-	24	841	3,308	-	-	7,797	4,395	12,192	
รวม	96,058	-	362	45,191	7,868	4,022	-	153,501	56,111	209,612	

หมายเหตุ : ผู้เยี่ยมชม : นักท่องเที่ยวและนักทัศนาจร นักท่องเที่ยว : ผู้เยี่ยมชมที่ค้างคืน นักทัศนาจร : ผู้เยี่ยมชมที่ไม่ค้างคืน

จำนวนผู้เยี่ยมชมเยือนจำแนกตามสถานที่พัก และพาหนะการเดินทาง ปี 2543
จัดการเดินทางโดยผ่านบริษัทนำเที่ยว
จังหวัดกำแพงเพชร

รายการ	พาหนะการเดินทาง	ประเภทที่พัก							นักท่องเที่ยว	นักท่องเที่ยว	ผู้เยี่ยมชมเยือน
		โรงแรม	เกสต์เฮ้าส์	บังกาโล/รีสอร์ท	บ้านญาติ/เพื่อน	ที่พักในอุทยาน	บ้านพักรับรอง	อื่นๆ			
บริษัทนำเที่ยวไทยเดสทินเอชัน	เครื่องบิน - ไทย	-	-	-	-	-	-	-	-	-	-
	- ต่างประเทศ	-	-	-	-	-	-	-	-	-	-
	รวม	-	-	-	-	-	-	-	-	-	-
	รถไฟ - ไทย	-	-	-	-	-	-	-	-	-	-
	- ต่างประเทศ	-	-	-	-	-	-	-	-	-	-
	รวม	-	-	-	-	-	-	-	-	-	-
	รถโดยสาร - ไทย	-	-	-	-	-	-	-	-	-	-
	- ต่างประเทศ	-	-	-	-	-	-	-	-	-	-
	รวม	-	-	-	-	-	-	-	-	-	-
	รถส่วนตัว - ไทย	17,486	-	-	1,451	-	-	-	18,937	10,955	29,892
	- ต่างประเทศ	3,696	-	-	193	-	-	-	3,889	1,533	5,422
	รวม	21,182	-	-	1,644	-	-	-	22,826	12,488	35,314
	อื่นๆ - ไทย	-	-	-	-	-	-	-	-	-	-
	- ต่างประเทศ	-	-	-	-	-	-	-	-	-	-
รวม	-	-	-	-	-	-	-	-	-	-	
รวมทั้งหมด	- ไทย	17,486	-	-	1,451	-	-	18,937	10,955	29,892	
- ต่างประเทศ	3,696	-	-	193	-	-	-	3,889	1,533	5,422	
รวม	21,182	-	-	1,644	-	-	-	22,826	12,488	35,314	

หมายเหตุ : ผู้เยี่ยมชมเยือน : นักท่องเที่ยวและนักท่องเที่ยว นักท่องเที่ยว : ผู้เยี่ยมชมเยือนที่ค้างคืน นักทัศนาจร : ผู้เยี่ยมชมเยือนที่ไม่ค้างคืน

จำนวนผู้เยี่ยมเยือน จำแนกตามพาหนะเดินทาง ปี 2543

มกราคม-ธันวาคม

จังหวัดกำแพงเพชร

พาหนะเดินทาง		นักท่องเที่ยว						นักท่องเที่ยว						ผู้เยี่ยมเยือน					
		ไทย	ร้อยละ	ต่างประเทศ	ร้อยละ	รวม	ร้อยละ	ไทย	ร้อยละ	ต่างประเทศ	ร้อยละ	รวม	ร้อยละ	ไทย	ร้อยละ	ต่างประเทศ	ร้อยละ	รวม	ร้อยละ
ประเภทพาหนะ	เครื่องบิน	0	0.00	0	0.00	0	0.00	0	0.00	0	0.00	0	0.00	0	0.00	0	0.00	0	0.00
	รถไฟ	0	0.00	0	0.00	0	0.00	0	0.00	0	0.00	0	0.00	0	0.00	0	0.00	0	0.00
	รถโดยสาร	52,791	32.06	3,637	31.12	56,428	32.00	16,008	25.54	1,590	26.82	17,598	25.65	68,799	30.27	5,227	29.68	74,026	30.22
	รถส่วนตัว	111,850	67.94	8,049	68.88	119,899	68.00	46,663	74.46	4,338	73.18	51,001	74.35	158,513	69.73	12,387	70.32	170,900	69.78
	อื่น ๆ	0	0.00	0	0.00	0	0.00	0	0.00	0	0.00	0	0.00	0	0.00	0	0.00	0	0.00
รวมทั้งหมด		164,641	100.00	11,686	100.00	176,327	100.00	62,671	100.00	5,928	100.00	68,599	100.00	227,312	100.00	17,614	100.00	244,926	100.00

จำนวนนักท่องเที่ยว จำแนกตามสถานที่พัก ปี 2543

จังหวัดกำแพงเพชร

สถานที่พัก	นักท่องเที่ยว					
	ไทย	ร้อยละ	ต่างประเทศ	ร้อยละ	รวม	ร้อยละ
1. โรงแรม	109,920	66.76	7,320	62.64	117,240	66.49
2. เกสต์เฮาส์	0	0.00	0	0.00	0	0.00
3. บังกาโล/รีสอร์ท	338	0.21	24	0.21	362	0.21
4. บ้านญาติ/บ้านเพื่อน	45,801	27.82	1,034	8.85	46,835	26.56
5. ที่พักในอุทยานแห่งชาติ	4,560	2.77	3,308	28.21	7,868	4.46
6. บ้านพักรับรองของทางราชการ	4,022	2.44	0	0.00	4,022	2.28
7. อื่น ๆ	0	0.00	0	0.09	0	0.00
รวม	164,641	100.00	11,686	100.00	176,327	100.00

จำนวนผู้เยี่ยมเยือนชาวไทย จำแนกตามถิ่นที่อยู่ ปี 2543

จังหวัดกำแพงเพชร

ถิ่นที่อยู่ของผู้เยี่ยมเยือน	นักท่องเที่ยว		นักทัศนาจร		ผู้เยี่ยมเยือน	
	จำนวน	ร้อยละ	จำนวน	ร้อยละ	จำนวน	ร้อยละ
1. กรุงเทพมหานคร	38,684	23.50	9,742	15.54	48,426	21.30
2. ภาคกลาง	23,771	14.44	10,194	16.27	33,965	14.94
3. ภาคตะวันตก	13,013	7.90	5,431	8.67	18,444	8.11
4. ภาคตะวันออก	9,630	5.85	3,099	4.94	12,729	5.60
5. ภาคเหนือ	54,013	32.81	28,069	44.79	82,082	36.11
6. ภาคใต้	9,465	5.75	1,837	2.93	11,302	4.97
7. ภาคตะวันออกเฉียงเหนือ	16,065	9.75	4,299	6.86	20,364	8.97
รวม	164,641	100.00	62,671	100.00	227,312	100.00

จำนวนผู้เยี่ยมเยือนชาวต่างประเทศ จำแนกตามถิ่นที่อยู่ ปี 2543

จังหวัดกำแพงเพชร

ถิ่นที่อยู่ของผู้เยี่ยมเยือน	นักท่องเที่ยว		นักทัศนาจร		ผู้เยี่ยมเยือน	
	จำนวน	ร้อยละ	จำนวน	ร้อยละ	จำนวน	ร้อยละ
1. อเมริกา	1,233	10.55	628	10.59	1,861	10.57
2. ยุโรป	5,269	45.09	2,241	37.80	7,510	42.64
3. โอเชียเนีย	719	6.15	517	8.72	1,236	7.02
4. เอเชีย	3,281	28.08	2,434	41.06	5,715	32.45
5. ตะวันออกกลาง	160	1.37	108	1.82	268	1.52
6. แอฟริกา	1,024	8.76	0	0.01	1,024	5.80
รวม	11,686	100.00	5,928	100.00	17,614	100.00

จำนวนผู้เยี่ยมชมื่อน จำแนกตามวัตถุประสงค์หลักของการเดินทาง ปี 2543

มกราคม-ธันวาคม

จังหวัดกำแพงเพชร

วัตถุประสงค์หลัก ของการเดินทาง	นักท่องเที่ยว						นักท่องเที่ยว						ผู้เยี่ยมชม					
	ไทย	ร้อยละ	ต่างประเทศ	ร้อยละ	รวม	ร้อยละ	ไทย	ร้อยละ	ต่างประเทศ	ร้อยละ	รวม	ร้อยละ	ไทย	ร้อยละ	ต่างประเทศ	ร้อยละ	รวม	ร้อยละ
1. ท่องเที่ยว/พักผ่อน	85,571	51.97	9,947	85.12	95,518	54.17	40,125	64.02	5,095	85.95	45,220	65.92	125,696	55.30	15,042	85.40	140,738	57.46
2. ธุรกิจ	20,009	12.15	449	3.84	20,458	11.60	4,974	7.94	22	0.37	4,996	7.28	24,983	10.99	471	2.67	25,454	10.39
3. ปฏิบัติราชการ	7,114	4.32	0	0.00	7,114	4.03	2,434	3.88	0	0.00	2,434	3.55	9,548	4.20	0	0.00	9,548	3.90
4. ประชุม/สัมมนา	8,391	5.10	245	2.10	8,636	4.90	1,289	2.06	0	0.00	1,289	1.88	9,680	4.26	245	1.39	9,925	4.05
5. ทักษะศึกษา	6,254	3.80	22	0.19	6,276	3.56	4,842	7.73	22	0.37	4,864	7.09	11,096	4.88	44	0.25	11,140	4.55
6. อื่น ๆ	37,302	22.66	1,023	8.75	38,325	21.74	9,007	14.37	789	13.31	9,796	14.28	46,309	20.37	1,812	10.29	48,121	19.65
รวมทั้งหมด	164,641	100.00	11,686	100.00	176,327	100.00	62,671	100.00	5,928	100.00	68,599	100.00	227,312	100.00	17,614	100.00	244,926	100.00

จำนวนผู้เยี่ยมเยือน จำแนกตามอาชีพ ปี 2543

มกราคม-ธันวาคม

จังหวัดกำแพงเพชร

อาชีพ	นักท่องเที่ยว						นักท่องเที่ยว						ผู้เยี่ยมเยือน					
	ไทย	ร้อยละ	ต่างประเทศ	ร้อยละ	รวม	ร้อยละ	ไทย	ร้อยละ	ต่างประเทศ	ร้อยละ	รวม	ร้อยละ	ไทย	ร้อยละ	ต่างประเทศ	ร้อยละ	รวม	ร้อยละ
1. ข้าราชการ/พนักงานรัฐวิสาหกิจ	26,836	16.30	1,070	9.16	27,906	15.83	8,555	13.65	425	7.17	8,980	13.09	35,391	15.57	1,495	8.49	36,886	15.06
2. นักศึกษา	27,815	16.89	1,104	9.45	28,919	16.40	15,416	24.60	1,343	22.66	16,759	24.43	43,231	19.02	2,447	13.89	45,678	18.65
3. ประกอบกิจการส่วนตัว	27,316	16.59	3,169	27.12	30,485	17.29	6,768	10.80	1,342	22.64	8,110	11.82	34,084	14.99	4,511	25.61	38,595	15.76
4. ตัวแทนขายสินค้า	15,511	9.42	1,059	9.06	16,570	9.40	7,604	12.13	311	5.25	7,915	11.54	23,115	10.17	1,370	7.78	24,485	10.00
5. แม่บ้าน	3,923	2.38	423	3.62	4,346	2.46	1,885	3.01	291	4.91	2,176	3.17	5,808	2.56	714	4.05	6,522	2.66
6. พนักงาน/ลูกจ้าง	39,512	24.00	2,360	20.20	41,872	23.75	12,503	19.95	1,226	20.68	13,729	20.01	52,015	22.88	3,586	20.36	55,601	22.70
7. เกษตรกร	3,759	2.28	375	3.21	4,134	2.34	1,346	2.15	0	0.00	1,346	1.96	5,105	2.25	375	2.13	5,480	2.24
8. อื่น ๆ	19,969	12.14	2,126	18.18	22,095	12.53	8,594	13.71	990	16.69	9,584	13.98	28,563	12.56	3,116	17.69	31,679	12.93
รวมทั้งหมด	164,641	100.00	11,686	100.00	176,327	100.00	62,671	100.00	5,928	100.00	68,599	100.00	227,312	100.00	17,614	100.00	244,926	100.00

จำนวนผู้เยี่ยมชม จำแนกตามอายุ ปี 2543

มกราคม-ธันวาคม

จังหวัดกำแพงเพชร

อายุ (ปี)	นักท่องเที่ยว						นักทัศนาจร						ผู้เยี่ยมชม					
	ไทย	ร้อยละ	ต่างประเทศ	ร้อยละ	รวม	ร้อยละ	ไทย	ร้อยละ	ต่างประเทศ	ร้อยละ	รวม	ร้อยละ	ไทย	ร้อยละ	ต่างประเทศ	ร้อยละ	รวม	ร้อยละ
1. 15 - 24 ปี	44,005	26.73	1,341	11.48	45,346	25.72	24,211	38.63	1,680	28.34	25,891	37.74	68,216	30.01	3,021	17.15	71,237	29.09
2. 25 - 34 ปี	74,815	45.44	4,467	38.23	79,282	44.96	17,468	27.87	1,577	26.60	19,045	27.76	92,283	40.60	6,044	34.31	98,327	40.15
3. 35 - 44 ปี	30,895	18.77	3,064	26.22	33,959	19.26	13,193	21.05	1,468	24.76	14,661	21.37	44,088	19.40	4,532	25.73	48,620	19.85
4. 45 - 54 ปี	10,254	6.23	1,524	13.04	11,778	6.68	6,147	9.81	618	10.43	6,765	9.86	16,401	7.22	2,142	12.16	18,543	7.57
5. 55 - 64 ปี	4,240	2.58	917	7.85	5,157	2.92	1,140	1.82	477	8.05	1,617	2.36	5,380	2.37	1,394	7.91	6,774	2.77
6. มากกว่า 64 ปี	432	0.25	373	3.18	805	0.46	512	0.82	108	1.82	620	0.91	944	0.40	481	2.74	1,425	0.57
รวม	164,641	100.00	11,686	100.00	176,327	100.00	62,671	100.00	5,928	100.00	68,599	100.00	227,312	100.00	17,614	100.00	244,926	100.00

จำนวนผู้เยี่ยมชมออนไลน์ จำแนกตามอายุ ปี 2543

มกราคม-ธันวาคม

จังหวัดกำแพงเพชร

เพศ	นักท่องเที่ยว						นักทัศนอาจร						ผู้เยี่ยมชม					
	ไทย	ร้อยละ	ต่างประเทศ	ร้อยละ	รวม	ร้อยละ	ไทย	ร้อยละ	ต่างประเทศ	ร้อยละ	รวม	ร้อยละ	ไทย	ร้อยละ	ต่างประเทศ	ร้อยละ	รวม	ร้อยละ
ชาย	91,322	55.47	6,677	57.14	97,999	55.58	31,631	50.47	3,342	56.38	34,973	50.98	122,953	54.09	10,019	56.88	132,972	54.29
หญิง	73,319	44.53	5,009	42.86	78,328	44.42	31,040	49.53	2,586	43.62	33,626	49.02	104,359	45.91	7,595	43.12	111,954	45.71
รวม	164,641	100.00	11,686	100.00	176,327	100.00	62,671	100.00	5,928	100.00	68,599	100.00	227,312	100.00	17,614	100.00	244,926	100.00

จำนวนผู้เยี่ยมชม จำแนกตามจำนวนครั้งที่เดินทางมาในรอบ 1 ปี ปี 2543

มกราคม-ธันวาคม

จังหวัดกำแพงเพชร

จำนวนครั้ง ของการเดินทาง	นักท่องเที่ยว						นักทัศนอาจร						ผู้เยี่ยมชม					
	ไทย	ร้อยละ	ต่างประเทศ	ร้อยละ	รวม	ร้อยละ	ไทย	ร้อยละ	ต่างประเทศ	ร้อยละ	รวม	ร้อยละ	ไทย	ร้อยละ	ต่างประเทศ	ร้อยละ	รวม	ร้อยละ
1 ครั้ง	57,185	34.73	7,723	66.09	64,908	36.81	21,744	34.70	4,609	77.75	26,353	38.42	78,929	34.72	12,332	70.01	91,261	37.26
2 ครั้ง	39,343	23.90	2,699	23.10	42,042	23.84	11,505	18.36	767	12.94	12,272	17.89	50,848	22.37	3,466	19.68	54,314	22.18
3 ครั้ง	32,731	19.88	798	6.83	33,529	19.02	10,123	16.15	245	4.13	10,368	15.11	42,854	18.85	1,043	5.92	43,897	17.92
4 ครั้ง	9,070	5.51	16	0.14	9,086	5.15	5,551	8.86	130	2.19	5,681	8.28	14,621	6.43	146	0.83	14,767	6.03
5 ครั้ง	10,468	6.36	116	0.99	10,584	6.00	5,713	9.12	11	0.19	5,724	8.34	16,181	7.12	127	0.72	16,308	6.66
มากกว่า 5 ครั้ง	15,844	9.62	334	2.85	16,178	9.18	8,035	12.81	166	2.80	8,201	11.96	23,879	10.51	500	2.84	24,379	9.95
รวม	164,641	100.00	11,686	100.00	176,327	100.00	62,671	100.00	5,928	100.00	68,599	100.00	227,312	100.00	17,614	100.00	244,926	100.00
จำนวนครั้งเฉลี่ย/ปี	2.54	-	1.55	-	2.47	-	2.78	-	1.20	-	2.66	-	2.60	-	1.51	-	2.53	-

จำนวนผู้เยี่ยมชมออนไลน์ จำแนกตามจำนวนผู้ร่วมเดินทาง ปี 2543

มกราคม-ธันวาคม

จังหวัดกำแพงเพชร

จำนวนผู้ร่วมเดินทาง	นักท่องเที่ยว						นักท่องเที่ยว						ผู้เยี่ยมชม					
	ไทย	ร้อยละ	ต่างประเทศ	ร้อยละ	รวม	ร้อยละ	ไทย	ร้อยละ	ต่างประเทศ	ร้อยละ	รวม	ร้อยละ	ไทย	ร้อยละ	ต่างประเทศ	ร้อยละ	รวม	ร้อยละ
1 คน	29,752	18.07	1,109	9.49	30,861	17.50	7,534	12.02	1,696	28.61	9,230	13.46	37,286	16.40	2,805	15.92	40,091	16.37
2 คน	34,715	21.09	3,643	31.17	38,358	21.75	19,370	30.91	1,760	29.69	21,130	30.80	54,085	23.79	5,403	30.67	59,488	24.29
3 คน	26,723	16.23	1,412	12.08	28,135	15.96	9,914	15.82	612	10.32	10,526	15.34	36,637	16.12	2,024	11.49	38,661	15.78
4 คน	29,892	18.16	938	8.03	30,830	17.48	10,525	16.79	398	6.71	10,923	15.92	40,417	17.78	1,336	7.58	41,753	17.05
5 คน	14,959	9.09	1,091	9.34	16,050	9.10	5,344	8.53	314	5.30	5,658	8.25	20,303	8.93	1,405	7.98	21,708	8.86
มากกว่า 5 คน	28,600	17.36	3,493	29.89	32,093	18.21	9,984	15.93	1,148	19.37	11,132	16.23	38,584	16.98	4,641	26.36	43,225	17.65
รวม	164,641	100.00	11,686	100.00	176,327	100.00	62,671	100.00	5,928	100.00	68,599	100.00	227,312	100.00	17,614	100.00	244,926	100.00

จำนวนผู้เยี่ยมชม จำแนกตามรายได้ ปี 2543

มกราคม-ธันวาคม

จังหวัดกำแพงเพชร

รายได้	นักท่องเที่ยว						นักทัศนาจร						ผู้เยี่ยมชม					
	ไทย	ร้อยละ	ต่างประเทศ	ร้อยละ	รวม	ร้อยละ	ไทย	ร้อยละ	ต่างประเทศ	ร้อยละ	รวม	ร้อยละ	ไทย	ร้อยละ	ต่างประเทศ	ร้อยละ	รวม	ร้อยละ
1. น้อยกว่า 10,000 บาท	67,464	40.98	22	0.19	67,486	38.27	25,738	41.07	0	0.00	25,738	37.52	93,202	41.00	22	0.12	93,224	38.06
2. ระหว่าง 10,000 - 17,499 บาท	58,323	35.42	336	2.88	58,659	33.27	22,669	36.17	27	0.46	22,696	33.09	80,992	35.63	363	2.06	81,355	33.22
3. ระหว่าง 17,500 - 19,999 บาท	9,535	5.79	20	0.17	9,555	5.42	3,890	6.21	0	0.00	3,890	5.67	13,425	5.91	20	0.11	13,445	5.49
4. ระหว่าง 20,000 - 34,999 บาท	27,006	16.40	702	6.01	27,708	15.71	9,597	15.31	552	9.31	10,149	14.79	36,603	16.10	1,254	7.12	37,857	15.46
5. ระหว่าง 35,000 - 49,999 บาท	1,387	0.84	1,462	12.51	2,849	1.62	304	0.49	1,373	23.16	1,677	2.44	1,691	0.74	2,835	16.10	4,526	1.85
6. ระหว่าง 50,000 - 64,999 บาท	926	0.56	1,233	10.55	2,159	1.22	320	0.51	1,053	17.76	1,373	2.00	1,246	0.55	2,286	12.98	3,532	1.44
7. ระหว่าง 65,000 - 79,999 บาท	0	0.00	1,958	16.76	1,958	1.11	0	0.00	686	11.57	686	1.00	0	0.00	2,644	15.01	2,644	1.08
8. ตั้งแต่ 80,000 บาท	0	0.01	5,953	50.93	5,953	3.38	153	0.24	2,237	37.74	2,390	3.49	153	0.07	8,190	46.50	8,343	3.40
รวมทั้งหมด	164,641	100.00	11,686	100.00	176,327	100.00	62,671	100.00	5,928	100.00	68,599	100.00	227,312	100.00	17,614	100.00	244,926	100.00

ค่าใช้จ่ายเฉลี่ยต่อคนต่อวันของผู้เยี่ยมเยือน จำแนกตามหมวดค่าใช้จ่ายต่างๆ ปี 2543

จังหวัดกำแพงเพชร

(หน่วย : บาท/คนวัน)

หมวดค่าใช้จ่าย	นักท่องเที่ยว						นักท่องเที่ยว						ผู้เยี่ยมเยือน					
	ไทย	ร้อยละ	ต่างประเทศ	ร้อยละ	รวม	ร้อยละ	ไทย	ร้อยละ	ต่างประเทศ	ร้อยละ	รวม	ร้อยละ	ไทย	ร้อยละ	ต่างประเทศ	ร้อยละ	รวม	ร้อยละ
1. ค่าที่พัก	202.48	26.46	354.13	29.17	212.53	26.73	0.00	0.00	0.00	0.00	0.00	0.00	146.66	20.36	234.95	22.17	153.01	20.54
2. ค่าอาหารและเครื่องดื่ม	132.23	17.28	174.37	14.36	135.02	16.98	140.10	23.23	123.14	16.29	138.98	22.67	134.40	18.65	157.13	14.83	136.03	18.26
3. ค่าบริการเดินทาง ท่องเที่ยวในจังหวัด	99.23	12.97	120.02	9.89	100.61	12.66	77.39	12.83	84.35	11.16	77.85	12.70	93.21	12.94	108.02	10.19	94.28	12.66
4. ค่าซื้อสินค้าและ ของที่ระลึก	154.14	20.14	312.15	25.71	164.61	20.71	201.05	33.34	355.94	47.10	211.32	34.47	167.07	23.19	326.89	30.84	178.56	23.97
5. ค่าใช้จ่ายเพื่อความบันเทิง	109.45	14.30	216.35	17.82	116.53	14.66	111.69	18.52	143.39	18.97	113.79	18.56	110.07	15.28	191.80	18.10	115.95	15.57
6. อื่น ๆ	67.68	8.85	37.14	3.05	65.66	8.26	72.76	12.08	48.92	6.48	71.18	11.60	69.08	9.58	41.10	3.87	67.07	9.00
รวมทุกหมวดค่าใช้จ่าย	765.21	100.00	1,214.16	100.00	794.96	100.00	602.99	100.00	755.74	100.00	613.12	100.00	720.49	100.00	1,059.89	100.00	744.90	100.00

จำนวนผู้เยี่ยมเยือน จำแนกตามสถานที่ท่องเที่ยว ปี 2543

มกราคม-ธันวาคม

จังหวัดกำแพงเพชร

สถานที่ท่องเที่ยว	นักท่องเที่ยว						นักท่องเที่ยว						ผู้เยี่ยมเยือน					
	ไทย	ร้อยละ	ต่างประเทศ	ร้อยละ	รวม	ร้อยละ	ไทย	ร้อยละ	ต่างประเทศ	ร้อยละ	รวม	ร้อยละ	ไทย	ร้อยละ	ต่างประเทศ	ร้อยละ	รวม	ร้อยละ
1. อุทยานแห่งชาติน้ำตกคลองลาน	20,347	12.36	1,660	14.21	22,007	12.48	9,354	14.93	962	16.23	10,316	15.04	29,701	13.07	2,622	14.89	32,323	13.20
2. พิพิธภัณฑ์สถานแห่งชาติ	19,114	11.61	1,665	14.25	20,779	11.78	10,035	16.01	780	13.16	10,815	15.77	29,149	12.82	2,445	13.88	31,594	12.90
3. อุทยานแห่งชาติแม่วงก์	20,177	12.26	1,510	12.92	21,687	12.30	7,392	11.79	756	12.75	8,148	11.88	27,569	12.13	2,266	12.86	29,835	12.18
4. อุทยานประวัติศาสตร์	20,043	12.17	1,928	16.50	21,971	12.46	9,231	14.73	1,205	20.33	10,436	15.21	29,274	12.88	3,133	17.79	32,407	13.23
5. อุทยานแห่งชาติคลองวังเจ้า	10,673	6.48	522	4.47	11,195	6.35	3,931	6.27	182	3.07	4,113	6.00	14,604	6.42	704	4.00	15,308	6.25
6. ในเมือง	9,466	5.75	556	4.76	10,022	5.68	2,596	4.14	421	7.10	3,017	4.40	12,062	5.31	977	5.55	13,039	5.32
7. วัดต่าง ๆ	28,073	17.05	1,750	14.98	29,823	16.91	8,232	13.14	967	16.31	9,199	13.41	36,305	15.97	2,717	15.43	39,022	15.93
8. สถานบันเทิง	12,427	7.55	286	2.45	12,713	7.21	3,518	5.61	139	2.34	3,657	5.33	15,945	7.01	425	2.41	16,370	6.68
9. แหล่งทัศนกรรมพื้นบ้าน	3,269	1.99	387	3.31	3,656	2.07	1,255	2.00	184	3.10	1,439	2.10	4,524	1.99	571	3.24	5,095	2.08
10. สวนสาธารณะ	3,368	2.05	28	0.24	3,396	1.93	25	0.04	101	1.70	126	0.18	3,393	1.49	129	0.73	3,522	1.44
รวมทั้งหมด	146,957	89.27	10,292	88.09	157,249	89.17	55,569	88.66	5,697	96.09	61,266	89.32	202,526	89.09	15,989	90.78	218,515	89.21

ข้อมูลสถานพักแรมในจังหวัดกำแพงเพชร

มกราคม - ธันวาคม

	2543	2542	อัตราการเปลี่ยนแปลง
จำนวนโรงแรม(แห่ง)	7	7	-
กลุ่ม 4	3	3	-
กลุ่ม 5	4	4	-
จำนวนห้องพัก(ห้อง)	587	607	- 3.29
กลุ่ม 4	406	426	- 4.69
กลุ่ม 5	181	181	-
อัตราการเข้าพักเฉลี่ย(%)	39.26	30.11	+ 9.15
กลุ่ม 4	41.67	28.47	+ 13.20
กลุ่ม 5	33.87	33.97	- 0.10
จำนวนนักท่องเที่ยวที่พักรวม(คน)	117,240	97,961	+ 19.68
กลุ่ม 4	98,547	75,625	+ 30.31
กลุ่ม 5	18,693	22,336	- 16.31
ระยะพำนักเฉลี่ย(วัน)	1.49	1.23	+ 0.26
กลุ่ม 4	1.49	1.20	+ 0.29
กลุ่ม 5	1.48	1.33	+ 0.15
จำนวนคนต่อห้อง	2.34	2.00	+ 0.34
กลุ่ม 4	2.36	2.00	+ 0.36
กลุ่ม 5	2.24	2.00	+ 0.24

**Occupancy Rate of Accommodation Establishments in Kamphaengphet
January - December 2000**

Month	Hotel					Grand Total
	Group 1	Group 2	Group 3	Group 4	Group 5	
January	-	-	-	26.04	36.62	29.30
February	-	-	-	25.75	35.38	28.72
March	-	-	-	29.14	33.48	30.48
April	-	-	-	33.46	33.84	33.58
May	-	-	-	32.84	30.44	32.10
June	-	-	-	48.43	31.76	43.29
Total(Jan.-Jun.)	-	-	-	32.61	33.59	32.91
July	-	-	-	17.11	31.49	21.54
August	-	-	-	56.07	31.15	48.39
September	-	-	-	42.38	33.76	39.72
October	-	-	-	59.44	40.88	53.72
November	-	-	-	64.50	33.87	55.06
December	-	-	-	64.85	33.70	55.24
Total(Jul.-Dec.)	-	-	-	50.73	34.14	45.61
Grand Total	-	-	-	41.67	33.86	39.26

Guest Arrivals at Accommodation Establishments in Kamphaengphet 2000

Total

Nationality	Total	Jan.	Feb.	Mar.	Apr.	May	Jun.	Jan.-Jun.	Jul.	Aug.	Sep.	Oct.	Nov.	Dec.	Jul.-Dec.
Thai	109,920	6,241	6,461	7,696	6,021	6,270	8,424	41,113	3,780	10,406	7,986	15,595	12,312	18,728	68,807
Malaysia	25	7	11	-	-	-	-	18	-	-	-	-	4	3	7
Singapore	39	-	3	19	3	-	7	32	-	-	-	2	3	2	7
China	-	-	-	-	-	-	-	-	-	-	-	-	-	-	-
Hong Kong	3	-	-	-	-	-	-	-	3	-	-	-	-	-	3
Japan	192	12	6	11	8	-	17	54	6	-	2	2	15	113	138
Korea	6	-	4	2	-	-	-	6	-	-	-	-	-	-	-
Taiwan	31	-	-	4	2	-	20	26	-	-	-	-	5	-	5
Austria	1,799	173	122	246	252	182	296	1,271	34	-	-	-	240	254	528
Belgium	131	2	3	3	3	-	-	11	-	2	4	2	-	112	120
Denmark	192	4	7	19	-	-	16	46	3	-	-	2	28	113	146
France	388	11	52	70	13	13	68	227	1	17	1	29	-	113	161
Germany	198	26	4	10	-	-	-	40	3	-	26	-	129	-	158
Italy	608	7	-	33	17	28	189	274	-	-	-	185	46	103	334
Netherlands	348	73	69	93	-	-	-	235	1	8	-	1	-	103	113
Sweden	24	18	-	1	-	-	-	19	-	-	2	-	3	-	5
Switzerland	64	-	-	9	11	-	-	20	1	8	29	6	-	-	44
U.K.	591	69	69	16	8	-	2	164	1	-	5	271	1	149	427
U.S.A.	729	-	-	2	187	-	2	191	-	3	5	-	368	162	538
Canada	7	-	-	-	-	-	-	-	-	-	-	-	-	7	7
Middle East	109	-	-	-	-	-	-	-	-	-	-	109	-	-	109
Australia	123	11	-	1	-	-	-	12	-	-	-	-	4	107	111
New Zealand	6	-	-	-	6	-	-	6	-	-	-	-	-	-	-
India	1	-	-	-	-	-	1	1	-	-	-	-	-	-	-
Others	1,706	42	49	54	51	59	69	324	102	474	104	54	274	374	1,382
Total	117,240	6,696	6,860	8,289	6,582	6,552	9,111	44,090	3,935	10,918	8,164	16,258	13,432	20,443	73,150

Guest Arrivals at Accommodation Establishments in Kamphaengphet 2000

Hotel Group 4

Nationality	Total	Jan.	Feb.	Mar.	Apr.	May	Jun.	Jan.-Jun.	Jul.	Aug.	Sep.	Oct.	Nov.	Dec.	Jul.-Dec.
Thai	91,241	4,198	5,076	5,996	4,559	4,911	7,177	31,917	2,502	8,884	6,433	13,640	10,749	17,116	59,324
Malaysia	25	7	11	-	-	-	-	18	-	-	-	-	4	3	7
Singapore	39	-	3	19	3	-	7	32	-	-	-	2	3	2	7
China	-	-	-	-	-	-	-	-	-	-	-	-	-	-	-
Hong Kong	3	-	-	-	-	-	-	-	3	-	-	-	-	-	3
Japan	191	12	6	11	8	-	17	54	6	-	2	2	14	113	137
Korea	6	-	4	2	-	-	-	6	-	-	-	-	-	-	-
Taiwan	31	-	-	4	2	-	20	26	-	-	-	-	5	-	5
Austria	1,799	173	122	246	252	182	296	1,271	34	-	-	-	240	254	528
Belgium	131	2	3	3	3	-	-	11	-	2	4	2	-	112	120
Denmark	189	4	7	19	-	-	16	46	3	-	-	2	25	113	143
France	388	11	52	70	13	13	68	227	1	17	1	29	-	113	161
Germany	195	26	4	10	-	-	-	40	3	-	23	-	129	-	155
Italy	608	7	-	33	17	28	189	274	-	-	-	185	46	103	334
Netherlands	348	73	69	93	-	-	-	235	1	8	-	1	-	103	113
Sweden	24	18	-	1	-	-	-	19	-	-	2	-	3	-	5
Switzerland	62	-	-	9	11	-	-	20	1	8	27	6	-	-	42
U.K.	587	69	69	16	8	-	2	164	1	-	2	271	-	149	423
U.S.A.	728	-	-	2	187	-	2	191	-	3	4	-	368	162	537
Canada	7	-	-	-	-	-	-	-	-	-	-	-	-	7	7
Middle East	109	-	-	-	-	-	-	-	-	-	-	109	-	-	109
Australia	123	11	-	1	-	-	-	12	-	-	-	-	4	107	111
New Zealand	6	-	-	-	6	-	-	6	-	-	-	-	-	-	-
India	1	-	-	-	-	-	1	1	-	-	-	-	-	-	-
Others	1,706	42	49	54	51	59	69	324	102	474	104	54	274	374	1,382
Total	98,547	4,653	5,475	6,589	5,120	5,193	7,864	34,894	2,657	9,396	6,602	14,303	11,864	18,831	63,653

Guest Arrivals at Accommodation Establishments in Kamphaengphet 2000

Hotel Group 5

Nationality	Total	Jan.	Feb.	Mar.	Apr.	May	Jun.	Jan.-Jun.	Jul.	Aug.	Sep.	Oct.	Nov.	Dec.	Jul.-Dec.
Thai	18,679	2,043	1,385	1,700	1,462	1,359	1,247	9,196	1,278	1,522	1,553	1,955	1,563	1,612	9,483
Malaysia	-	-	-	-	-	-	-	-	-	-	-	-	-	-	-
Singapore	-	-	-	-	-	-	-	-	-	-	-	-	-	-	-
China	-	-	-	-	-	-	-	-	-	-	-	-	-	-	-
Hong Kong	-	-	-	-	-	-	-	-	-	-	-	-	-	-	-
Japan	1	-	-	-	-	-	-	-	-	-	-	-	1	-	1
Korea	-	-	-	-	-	-	-	-	-	-	-	-	-	-	-
Taiwan	-	-	-	-	-	-	-	-	-	-	-	-	-	-	-
Austria	-	-	-	-	-	-	-	-	-	-	-	-	-	-	-
Belgium	-	-	-	-	-	-	-	-	-	-	-	-	-	-	-
Denmark	3	-	-	-	-	-	-	-	-	-	-	-	3	-	3
France	-	-	-	-	-	-	-	-	-	-	-	-	-	-	-
Germany	3	-	-	-	-	-	-	-	-	-	3	-	-	-	3
Italy	-	-	-	-	-	-	-	-	-	-	-	-	-	-	-
Netherlands	-	-	-	-	-	-	-	-	-	-	-	-	-	-	-
Sweden	-	-	-	-	-	-	-	-	-	-	-	-	-	-	-
Switzerland	2	-	-	-	-	-	-	-	-	-	2	-	-	-	2
U.K.	4	-	-	-	-	-	-	-	-	-	3	-	1	-	4
U.S.A.	1	-	-	-	-	-	-	-	-	-	1	-	-	-	1
Canada	-	-	-	-	-	-	-	-	-	-	-	-	-	-	-
Middle East	-	-	-	-	-	-	-	-	-	-	-	-	-	-	-
Australia	-	-	-	-	-	-	-	-	-	-	-	-	-	-	-
New Zealand	-	-	-	-	-	-	-	-	-	-	-	-	-	-	-
India	-	-	-	-	-	-	-	-	-	-	-	-	-	-	-
Others	-	-	-	-	-	-	-	-	-	-	-	-	-	-	-
Total	18,693	2,043	1,385	1,700	1,462	1,359	1,247	9,196	1,278	1,522	1,562	1,955	1,568	1,612	9,497

สถิติการท่องเที่ยวในจังหวัดเพชรบูรณ์

เพชรบูรณ์เป็นจังหวัดที่มีแหล่งท่องเที่ยวอุดมสมบูรณ์ไปด้วยป่าเขาและโบราณคดี และแหล่งท่องเที่ยวบางพื้นที่ติดกับแหล่งท่องเที่ยวในจังหวัดพิษณุโลก นักท่องเที่ยวส่วนหนึ่งจึงเป็นกลุ่มเดียวกับที่เดินทางมาจากพิษณุโลก ปี 2543 มีจำนวนผู้เยี่ยมชมเข้ามาในแหล่งท่องเที่ยวนี้จำนวน 550,629 คน ส่วนใหญ่เป็นผู้เยี่ยมชมคนไทยซึ่งมีจำนวนถึง 515,551 คนหรือคิดเป็นร้อยละ 94 หากพิจารณาพาหนะที่ใช้ในการเดินทางเข้ามาในแหล่งท่องเที่ยวนี้พบว่ามีการเดินทางเข้ามาโดยใช้ รถส่วนตัว และรถโดยสารประจำทาง มากที่สุด สถานพักแรมที่นักท่องเที่ยวใช้ในการพักแรมขณะที่อยู่ในจังหวัดนี้มากที่สุดคือ โรงแรม และรีสอร์ท แหล่งท่องเที่ยวที่นักท่องเที่ยวนิยมเดินทางไปท่องเที่ยวมากที่สุดคือ อุทยานแห่งชาติน้ำหนาว และน้ำตกต่าง ๆ

นักท่องเที่ยวที่เดินทางเข้ามาท่องเที่ยวในแต่ละครั้งมีระยะเวลาพำนักระหว่างอยู่ในจังหวัดนี้เฉลี่ย 1.94 วันและมีค่าใช้จ่ายเฉลี่ยต่อคนต่อวัน 1,127.91 บาท จากจำนวนนักท่องเที่ยวดังกล่าวทำให้เกิดรายได้หมุนเวียนในพื้นที่นี้จำนวน 969.86 ล้านบาท ส่วนนักท่องเที่ยวมีค่าใช้จ่ายเฉลี่ยต่อคนต่อวัน 838.91 บาท ทำให้เกิดรายได้ 91.22 ล้านบาท รวมเป็นรายได้จากการท่องเที่ยวจำนวน 1,061.08 ล้านบาท โดยเฉลี่ยแล้วผู้เยี่ยมชมมีค่าใช้จ่ายระหว่างอยู่ในจังหวัดนี้เฉลี่ยต่อคนต่อวันเท่ากับ 1,072.33 บาท ส่วนใหญ่เป็นค่าใช้จ่ายเพื่อค่าซื้อสินค้าที่ระลึก รองลงมาเป็นอาหารและเครื่องดื่ม

สถิติการพักแรม

ปี 2543 จังหวัดเพชรบูรณ์มีจำนวนสถานพักแรมที่เหมาะสมสำหรับนักท่องเที่ยวจำนวน 42 แห่ง 1,730 ห้องพัก มีอัตราการเข้าพักแรมเฉลี่ยร้อยละ 38.66 เมื่อพิจารณาในส่วนของคนเข้าพักแรมพบว่าปี 2543 มีผู้เข้าพักแรมทั้งสิ้น 295,083 คน ร้อยละ 95 หรือ 281,604 คน เป็นผู้เข้าพักแรมคนไทย

Domestic Tourism in Phetchaboon

Type of Data	January - December	
	2000	Δ (%)
Visitor	550,629	
Thai	515,551	
Foreigners	35,078	
Tourist	442,620	
Thai	420,546	
Foreigners	22,074	
Excursionist	108,009	
Thai	95,005	
Foreigners	13,004	
Average Length of Stay (Day)	1.94	
Thai	1.95	
Foreigners	1.82	
Average Expenditure (Baht/Person/Day)		
Visitor	1,072.33	
Thai	1,067.55	
Foreigners	1,142.63	
Tourist	1,127.91	
Thai	1,120.11	
Foreigners	1,276.67	
Excursionist	838.91	
Thai	834.91	
Foreigners	915.11	
Revenue (Million Baht)		
Visitor	1,061.08	
Thai	997.89	
Foreigners	63.19	
ACCOMMODATION ESTABLISHMENTS		
Establishments	42	
Rooms	1,730	
Occupancy Rate (%)	38.66	
Average Length of Stay (Day)	1.61	
Number of Guest Arrivals	295,083	
Thai	281,604	
Foreigners	13,479	

สรุปข้อมูลผู้เยี่ยมเยือน ปี 2543

จังหวัดเพชรบูรณ์

รายการข้อมูล		ไทย	ต่างประเทศ	รวม
จำนวนผู้เยี่ยมเยือน		515,551	35,078	550,629
นักท่องเที่ยว		420,546	22,074	442,620
นักท่องเที่ยว		95,005	13,004	108,009
จำนวนผู้เยี่ยมเยือนจำแนกตามพาหนะการเดินทาง		515,551	35,078	550,629
ประเภท การเดินทาง	เครื่องบิน	3,758	63	3,821
	รถไฟ	-	-	-
	รถโดยสารประจำทาง	93,121	6,449	99,570
	รถส่วนตัว	418,672	28,566	447,238
	อื่น ๆ	-	-	-
จำนวนนักท่องเที่ยวจำแนกตามประเภทที่พัก		420,546	22,074	442,620
โรงแรม		167,386	4,219	171,605
เกสต์เฮาส์		-	-	-
บังกาโล/รีสอร์ท		114,218	9,260	123,478
บ้านญาติ/เพื่อน		75,948	1,814	77,762
ที่พักในอุทยานฯ		48,834	6,781	55,615
บ้านรับรองฯ		13,441	-	13,441
อื่น ๆ		719	-	719
ระยะเวลาพำนักเฉลี่ยของนักท่องเที่ยว(วัน)		1.95	1.82	1.94
ค่าใช้จ่ายเฉลี่ย/คน/วัน(บาท)		1,067.55	1,142.63	1,072.33
นักท่องเที่ยว		1,120.11	1,276.67	1,127.91
นักท่องเที่ยว		834.91	915.11	838.91
รายได้(ล้านบาท)		997.89	63.19	1,061.08
นักท่องเที่ยว		918.57	51.29	969.86
นักท่องเที่ยว		79.32	11.90	91.22
จำนวนครั้งเฉลี่ยของการเดินทางในรอบปี(ครั้ง)		2.04	1.28	1.99
นักท่องเที่ยว		2.04	1.32	2.00
นักท่องเที่ยว		2.05	1.06	1.95

สรุปข้อมูลผู้เยี่ยมเยือน ปี 2543

จัดการเดินทางมาเอง

จังหวัดเพชรบูรณ์

รายการข้อมูล		ไทย	ต่างประเทศ	รวม
จำนวนผู้เยี่ยมเยือน		395,617	27,341	422,958
นักท่องเที่ยว		331,369	16,486	347,855
นักทัศนอาจร		64,248	10,855	75,103
จำนวนผู้เยี่ยมเยือนจำแนกตามพาหนะการเดินทาง		395,617	27,341	422,958
ประเภท การเดินทาง	เครื่องบิน	1,074	63	1,137
	รถไฟ	-	-	-
	รถโดยสารประจำทาง	93,121	6,449	99,570
	รถส่วนตัว	301,422	20,829	322,251
	อื่น ๆ	-	-	-
จำนวนนักท่องเที่ยวจำแนกตามประเภทที่พัก		331,369	16,486	347,855
โรงแรม		135,196	2,241	137,437
เกสต์เฮาส์		-	-	-
บังกาโล/รีสอร์ท		64,368	5,785	70,153
บ้านญาติ/เพื่อน		73,313	1,814	75,127
ที่พักในอุทยานฯ		44,332	6,646	50,978
บ้านรับรองฯ		13,441	-	13,441
อื่น ๆ		719	-	719
ระยะเวลาพำนักเฉลี่ยของนักท่องเที่ยว(วัน)		2.04	1.94	2.04
ค่าใช้จ่ายเฉลี่ย/คน/วัน(บาท)		1,005.19	1,102.72	1,011.50
นักท่องเที่ยว		1,030.07	1,241.61	1,040.10
นักทัศนอาจร		876.92	891.77	879.07
รายได้(ล้านบาท)		752.67	49.39	802.06
นักท่องเที่ยว		696.33	39.71	736.04
นักทัศนอาจร		56.34	9.68	66.02
จำนวนครั้งเฉลี่ยของการเดินทางในรอบปี(ครั้ง)		2.14	1.31	2.08
นักท่องเที่ยว		2.09	1.37	2.06
นักทัศนอาจร		2.38	1.06	2.21

สรุปข้อมูลผู้เยี่ยมเยือน ปี 2543
จัดการเดินทางโดยผ่านบริษัทนำเที่ยว
จังหวัดเพชรบูรณ์

รายการข้อมูล		ไทย	ต่างประเทศ	รวม
จำนวนผู้เยี่ยมเยือน		119,934	7,737	127,671
นักท่องเที่ยว		89,177	5,588	94,765
นักท่องเที่ยว		30,757	2,149	32,906
จำนวนผู้เยี่ยมเยือนจำแนกตามพาหนะการเดินทาง		119,934	7,737	127,671
ประเภท การเดินทาง	เครื่องบิน	2,684	-	2,684
	รถไฟ	-	-	-
	รถโดยสารประจำทาง	-	-	-
	รถส่วนตัว	117,250	7,737	124,987
	อื่น ๆ	-	-	-
จำนวนนักท่องเที่ยวจำแนกตามประเภทที่พัก		89,177	5,588	94,765
โรงแรม		32,190	1,978	34,168
เกสต์เฮาส์		-	-	-
บังกาโล/รีสอร์ท		49,850	3,475	53,325
บ้านญาติ/เพื่อน		2,635	-	2,635
ที่พักในอุทยานฯ		4,502	135	4,637
บ้านรับรองฯ		-	-	-
อื่น ๆ		-	-	-
ระยะเวลาพำนักเฉลี่ยของนักท่องเที่ยว(วัน)		1.62	1.47	1.61
ค่าใช้จ่ายเฉลี่ย/คน/วัน(บาท)		1,335.43	1,305.10	1,333.59
นักท่องเที่ยว		1,538.34	1,409.72	1,532.25
นักท่องเที่ยว		747.15	1,033.04	765.83
รายได้(ล้านบาท)		245.22	13.80	259.02
นักท่องเที่ยว		222.24	11.58	233.82
นักท่องเที่ยว		22.98	2.22	25.20
จำนวนครั้งเฉลี่ยของการเดินทางในรอบปี(ครั้ง)		1.72	1.18	1.69
นักท่องเที่ยว		1.84	1.16	1.80
นักท่องเที่ยว		1.38	1.05	1.37

จำนวนผู้เยี่ยมเยือนจำแนกตามสถานที่พัก และพาหนะการเดินทาง ปี 2543
จังหวัดเพชรบูรณ์

รายการ	พาหนะการเดินทาง	ประเภทที่พัก							นักท่องเที่ยว	นักท่องเที่ยว	ผู้เยี่ยมเยือน
		โรงแรม	เกสต์เฮ้าส์	บังกาโล/รีสอร์ท	บ้านญาติ/เพื่อน	ที่พักในอุทยาน	บ้านพักรับรอง	อื่นๆ			
ประเภทการเดินทาง	เครื่องบิน - ไทย	3,490	-	-	-	-	-	-	3,490	268	3,758
	- ต่างประเทศ	63	-	-	-	-	-	-	63	-	63
	รวม	3,553	-	-	-	-	-	-	3,553	268	3,821
	รถไฟ - ไทย	-	-	-	-	-	-	-	-	-	-
	- ต่างประเทศ	-	-	-	-	-	-	-	-	-	-
	รวม	-	-	-	-	-	-	-	-	-	-
	รถโดยสาร - ไทย	21,699	-	13,150	25,264	16,135	720	-	76,968	16,153	93,121
	- ต่างประเทศ	378	-	1,573	354	1,052	-	-	3,357	3,092	6,449
	รวม	22,077	-	14,723	25,618	17,187	720	-	80,325	19,245	99,570
	รถส่วนตัว - ไทย	142,197	-	101,068	50,684	32,699	12,721	719	340,088	78,584	418,672
	- ต่างประเทศ	3,778	-	7,687	1,460	5,729	-	-	18,654	9,912	28,566
	รวม	145,975	-	108,755	52,144	38,428	12,721	719	358,742	88,496	447,238
	อื่นๆ - ไทย	-	-	-	-	-	-	-	-	-	-
	- ต่างประเทศ	-	-	-	-	-	-	-	-	-	-
รวม	-	-	-	-	-	-	-	-	-	-	
รวมทั้งหมด - ไทย	167,386	-	114,218	75,948	48,834	13,441	719	420,546	95,005	515,551	
- ต่างประเทศ	4,219	-	9,260	1,814	6,781	-	-	22,074	13,004	35,078	
รวม	171,605	-	123,478	77,762	55,615	13,441	719	442,620	108,009	550,629	

หมายเหตุ : ผู้เยี่ยมเยือน : นักท่องเที่ยวและนักท่องเที่ยว นักท่องเที่ยว : ผู้เยี่ยมเยือนที่ค้างคืน นักทัศนาจร : ผู้เยี่ยมเยือนที่ไม่ค้างคืน

จำนวนผู้เยี่ยมชมเยือนจำแนกตามสถานที่พัก และพาหนะการเดินทาง ปี 2543
จัดการเดินทางมาเอง
จังหวัดเพชรบูรณ์

รายการ	พาหนะการเดินทาง	ประเภทที่พัก							นักท่องเที่ยว	นักทัศนาจร	ผู้เยี่ยมชมเยือน
		โรงแรม	เกสต์เฮ้าส์	บังกาโล/รีสอร์ท	บ้านญาติ/เพื่อน	ที่พักในอุทยาน	บ้านพักรับรอง	อื่นๆ			
จัดการเดินทางมาเอง	เครื่องบิน - ไทย	806	-	-	-	-	-	-	806	268	1,074
	- ต่างประเทศ	63	-	-	-	-	-	-	63	-	63
	รวม	869	-	-	-	-	-	-	869	268	1,137
	รถไฟ - ไทย	-	-	-	-	-	-	-	-	-	-
	- ต่างประเทศ	-	-	-	-	-	-	-	-	-	-
	รวม	-	-	-	-	-	-	-	-	-	-
	รถโดยสาร - ไทย	21,699	-	13,150	25,264	16,135	720	-	76,968	16,153	93,121
	- ต่างประเทศ	378	-	1,573	354	1,052	-	-	3,357	3,092	6,449
	รวม	22,077	-	14,723	25,618	17,187	720	-	80,325	19,245	99,570
	รถส่วนตัว - ไทย	112,691	-	51,218	48,049	28,197	12,721	719	253,595	47,827	301,422
	- ต่างประเทศ	1,800	-	4,212	1,460	5,594	-	-	13,066	7,763	20,829
	รวม	114,491	-	55,430	49,509	33,791	12,721	719	266,661	55,590	322,251
อื่น ๆ - ไทย	-	-	-	-	-	-	-	-	-	-	
- ต่างประเทศ	-	-	-	-	-	-	-	-	-	-	
รวม	-	-	-	-	-	-	-	-	-	-	
รวมทั้งหมด	- ไทย	135,196	-	64,368	73,313	44,332	13,441	719	331,369	64,248	395,617
	- ต่างประเทศ	2,241	-	5,785	1,814	6,646	-	-	16,486	10,855	27,341
	รวม	137,437	-	70,153	75,127	50,978	13,441	719	347,855	75,103	422,958

หมายเหตุ : ผู้เยี่ยมชมเยือน : นักท่องเที่ยวและนักทัศนาจร นักท่องเที่ยว : ผู้เยี่ยมชมเยือนที่ค้างคืน นักทัศนาจร : ผู้เยี่ยมชมเยือนที่ไม่ค้างคืน

จำนวนผู้เยี่ยมชมื่อนจำแนกตามสถานที่พัก และพาหนะการเดินทาง ปี 2543
จัดการเดินทางโดยผ่านบริษัทนำเที่ยว
จังหวัดเพชรบูรณ์

รายการ	พาหนะการเดินทาง	ประเภทที่พัก							นักท่องเที่ยว	นักท่องเที่ยว	ผู้เยี่ยมชม
		โรงแรม	เกสต์เฮ้าส์	บังกาโล/รีสอร์ท	บ้านญาติ/เพื่อน	ที่พักในอุทยาน	บ้านพักรับรอง	อื่นๆ			
จำนวนนักท่องเที่ยวที่เดินทางโดยบริษัทนำเที่ยว	เครื่องบิน - ไทย	2,684	-	-	-	-	-	-	2,684	-	2,684
	- ต่างประเทศ	-	-	-	-	-	-	-	-	-	-
	รวม	2,684	-	-	-	-	-	-	2,684	-	2,684
	รถไฟ - ไทย	-	-	-	-	-	-	-	-	-	-
	- ต่างประเทศ	-	-	-	-	-	-	-	-	-	-
	รวม	-	-	-	-	-	-	-	-	-	-
	รถโดยสาร - ไทย	-	-	-	-	-	-	-	-	-	-
	- ต่างประเทศ	-	-	-	-	-	-	-	-	-	-
	รวม	-	-	-	-	-	-	-	-	-	-
	รถส่วนตัว - ไทย	29,506	-	49,850	2,635	4,502	-	-	86,493	30,757	117,250
	- ต่างประเทศ	1,978	-	3,475	-	135	-	-	5,588	2,149	7,737
	รวม	31,484	-	53,325	2,635	4,637	-	-	92,081	32,906	124,987
	อื่นๆ - ไทย	-	-	-	-	-	-	-	-	-	-
	- ต่างประเทศ	-	-	-	-	-	-	-	-	-	-
	รวม	-	-	-	-	-	-	-	-	-	-
รวมทั้งหมด - ไทย	32,190	-	49,850	2,635	4,502	-	-	89,177	30,757	119,934	
- ต่างประเทศ	1,978	-	3,475	-	135	-	-	5,588	2,149	7,737	
รวม	34,168	-	53,325	2,635	4,637	-	-	94,765	32,906	127,671	

หมายเหตุ : ผู้เยี่ยมชม : นักท่องเที่ยวและนักท่องเที่ยว นักท่องเที่ยว : ผู้เยี่ยมชมที่ค้างคืน นักท่องเที่ยว : ผู้เยี่ยมชมที่ไม่ค้างคืน

จำนวนผู้เยี่ยมชมื่อน จำแนกตามพาหนะเดินทาง ปี 2543

มกราคม-ธันวาคม

จังหวัดเพชรบูรณ์

พาหนะเดินทาง		นักท่องเที่ยว						นักท่องเที่ยว						ผู้เยี่ยมชม					
		ไทย	ร้อยละ	ต่างประเทศ	ร้อยละ	รวม	ร้อยละ	ไทย	ร้อยละ	ต่างประเทศ	ร้อยละ	รวม	ร้อยละ	ไทย	ร้อยละ	ต่างประเทศ	ร้อยละ	รวม	ร้อยละ
ประเภทพาหนะต่าง	เครื่องบิน	3,490	0.83	63	0.29	3,553	0.80	268	0.28	0	0.00	268	0.25	3,758	0.73	63	0.18	3,821	0.69
	รถไฟ	0	0.00	0	0.00	0	0.00	0	0.00	0	0.00	0	0.00	0	0.00	0	0.00	0	0.00
	รถโดยสาร	76,968	18.30	3,357	15.21	80,325	18.15	16,153	17.00	3,092	23.78	19,245	17.82	93,121	18.06	6,449	18.38	99,570	18.08
	รถส่วนตัว	340,088	80.87	18,654	84.51	358,742	81.05	78,584	82.72	9,912	76.22	88,496	81.93	418,672	81.21	28,566	81.44	447,238	81.22
	อื่น ๆ	0	0.00	0	-0.01	0	0.00	0	0.00	0	0.00	0	0.00	0	0.00	0	0.00	0	0.01
รวมทั้งหมด		420,546	100.00	22,074	100.00	442,620	100.00	95,005	100.00	13,004	100.00	108,009	100.00	515,551	100.00	35,078	100.00	550,629	100.00

จำนวนนักท่องเที่ยว จำแนกตามสถานที่พัก ปี 2543

จังหวัดเพชรบูรณ์

สถานที่พัก	นักท่องเที่ยว					
	ไทย	ร้อยละ	ต่างประเทศ	ร้อยละ	รวม	ร้อยละ
1. โรงแรม	167,386	39.80	4,219	19.11	171,605	38.77
2. เกสต์เฮาส์	0	0.00	0	0.00	0	0.00
3. บังกาโล/รีสอร์ท	114,218	27.16	9,260	41.95	123,478	27.90
4. บ้านญาติ/บ้านเพื่อน	75,948	18.06	1,814	8.22	77,762	17.57
5. ที่พักในอุทยานแห่งชาติ	48,834	11.61	6,781	30.72	55,615	12.56
6. บ้านพักรับรองของทางราชการ	13,441	3.20	0	0.00	13,441	3.04
7. อื่น ๆ	719	0.17	0	0.00	719	0.16
รวม	420,546	100.00	22,074	100.00	442,620	100.00

จำนวนผู้เยี่ยมเยือนชาวไทย จำแนกตามถิ่นที่อยู่ ปี 2543

จังหวัดเพชรบูรณ์

ถิ่นที่อยู่ของผู้เยี่ยมเยือน	นักท่องเที่ยว		นักท่องเที่ยว		ผู้เยี่ยมเยือน	
	จำนวน	ร้อยละ	จำนวน	ร้อยละ	จำนวน	ร้อยละ
1. กรุงเทพมหานคร	123,153	29.28	20,357	21.43	143,510	27.84
2. ภาคกลาง	55,772	13.26	17,746	18.68	73,518	14.26
3. ภาคตะวันตก	22,127	5.26	8,009	8.43	30,136	5.85
4. ภาคตะวันออก	27,905	6.64	5,129	5.40	33,034	6.41
5. ภาคเหนือ	129,941	30.90	32,836	34.56	162,777	31.57
6. ภาคใต้	13,827	3.29	2,171	2.29	15,998	3.10
7. ภาคตะวันออกเฉียงเหนือ	47,821	11.37	8,757	9.21	56,578	10.97
รวม	420,546	100.00	95,005	100.00	515,551	100.00

จำนวนผู้เยี่ยมชมเรือนชาวต่างประเทศ จำแนกตามถิ่นที่อยู่ ปี 2543

จังหวัดเพชรบูรณ์

ถิ่นที่อยู่ของผู้เยี่ยมชม	นักท่องเที่ยว		นักศึกษاجر		ผู้เยี่ยมชม	
	จำนวน	ร้อยละ	จำนวน	ร้อยละ	จำนวน	ร้อยละ
1. อเมริกา	3,272	14.82	575	4.42	3,847	10.97
2. ยุโรป	7,898	35.78	5,597	43.04	13,495	38.47
3. โอเชียเนีย	997	4.52	448	3.45	1,445	4.12
4. เอเชีย	7,008	31.75	6,306	48.49	13,314	37.96
5. ตะวันออกกลาง	342	1.55	78	0.60	420	1.20
6. แอฟริกา	2,557	11.58	0	0.00	2,557	7.28
รวม	22,074	100.00	13,004	100.00	35,078	100.00

จำนวนผู้เยี่ยมชมื่อน จำแนกตามวัตถุประสงค์หลักของการเดินทาง ปี 2543

มกราคม-ธันวาคม

จังหวัดเพชรบูรณ์

วัตถุประสงค์หลัก ของการเดินทาง	นักท่องเที่ยว						นักศึกษاجر						ผู้เยี่ยมชมื่อน					
	ไทย	ร้อยละ	ต่างประเทศ	ร้อยละ	รวม	ร้อยละ	ไทย	ร้อยละ	ต่างประเทศ	ร้อยละ	รวม	ร้อยละ	ไทย	ร้อยละ	ต่างประเทศ	ร้อยละ	รวม	ร้อยละ
1. ท่องเที่ยว/พักผ่อน	311,483	74.07	20,045	90.81	331,528	74.90	73,596	77.47	12,370	95.12	85,966	79.59	385,079	74.69	32,415	92.41	417,494	75.82
2. ธุรกิจ	20,461	4.87	114	0.52	20,575	4.65	5,643	5.94	56	0.43	5,699	5.28	26,104	5.06	170	0.48	26,274	4.77
3. ปฏิบัติราชการ	11,055	2.63	0	0.00	11,055	2.50	1,285	1.35	0	0.00	1,285	1.19	12,340	2.39	0	0.00	12,340	2.24
4. ประชุม/สัมมนา	14,401	3.42	87	0.39	14,488	3.27	1,242	1.31	27	0.21	1,269	1.17	15,643	3.03	114	0.32	15,757	2.86
5. ทักษนศึกษา	16,970	4.04	57	0.26	17,027	3.85	4,747	5.00	0	0.00	4,747	4.40	21,717	4.21	57	0.16	21,774	3.95
6. อื่น ๆ	46,176	10.97	1,771	8.02	47,947	10.83	8,492	8.93	551	4.24	9,043	8.37	54,668	10.62	2,322	6.63	56,990	10.36
รวมทั้งหมด	420,546	100.00	22,074	100.00	442,620	100.00	95,005	100.00	13,004	100.00	108,009	100.00	515,551	100.00	35,078	100.00	550,629	100.00

จำนวนผู้เยี่ยมชมออนไลน์ จำแนกตามอาชีพ ปี 2543

มกราคม-ธันวาคม

จังหวัดเพชรบูรณ์

อาชีพ	นักท่องเที่ยว						นักทัศนอาจร						ผู้เยี่ยมชมออนไลน์					
	ไทย	ร้อยละ	ต่างประเทศ	ร้อยละ	รวม	ร้อยละ	ไทย	ร้อยละ	ต่างประเทศ	ร้อยละ	รวม	ร้อยละ	ไทย	ร้อยละ	ต่างประเทศ	ร้อยละ	รวม	ร้อยละ
1. ข้าราชการ/พนักงานรัฐวิสาหกิจ	80,904	19.24	1,359	6.16	82,263	18.59	13,205	13.90	252	1.94	13,457	12.46	94,109	18.25	1,611	4.59	95,720	17.38
2. นักศึกษา	90,205	21.45	811	3.67	91,016	20.56	19,906	20.95	1,954	15.03	21,860	20.24	110,111	21.36	2,765	7.88	112,876	20.50
3. ประกอบกิจการส่วนตัว	69,489	16.52	5,682	25.74	75,171	16.98	18,321	19.28	2,648	20.36	20,969	19.41	87,810	17.03	8,330	23.75	96,140	17.46
4. ตัวแทนขายสินค้า	30,332	7.21	1,239	5.61	31,571	7.13	5,257	5.53	336	2.58	5,593	5.18	35,589	6.90	1,575	4.49	37,164	6.75
5. แม่บ้าน	11,331	2.69	382	1.73	11,713	2.65	3,046	3.21	308	2.37	3,354	3.11	14,377	2.79	690	1.97	15,067	2.74
6. พนักงานลูกจ้าง	84,120	20.00	7,932	35.93	92,052	20.80	20,253	21.32	6,155	47.33	26,408	24.45	104,373	20.24	14,087	40.16	118,460	21.51
7. เกษตรกร	5,804	1.38	348	1.58	6,152	1.39	3,489	3.67	13	0.10	3,502	3.24	9,293	1.80	361	1.03	9,654	1.75
8. อื่น ๆ	48,361	11.51	4,321	19.58	52,682	11.90	11,528	12.14	1,338	10.29	12,866	11.91	59,889	11.63	5,659	16.13	65,548	11.91
รวมทั้งหมด	420,546	100.00	22,074	100.00	442,620	100.00	95,005	100.00	13,004	100.00	108,009	100.00	515,551	100.00	35,078	100.00	550,629	100.00

จำนวนผู้เยี่ยมชมออนไลน์ จำแนกตามอายุ ปี 2543

มกราคม-ธันวาคม

จังหวัดเพชรบูรณ์

อายุ (ปี)	นักท่องเที่ยว						นักทัศนจร						ผู้เยี่ยมชมออนไลน์					
	ไทย	ร้อยละ	ต่างประเทศ	ร้อยละ	รวม	ร้อยละ	ไทย	ร้อยละ	ต่างประเทศ	ร้อยละ	รวม	ร้อยละ	ไทย	ร้อยละ	ต่างประเทศ	ร้อยละ	รวม	ร้อยละ
1. 15 - 24 ปี	121,464	28.88	1,683	7.62	123,147	27.82	27,967	29.44	2,397	18.43	30,364	28.11	149,431	28.98	4,080	11.63	153,511	27.88
2. 25 - 34 ปี	184,822	43.95	8,463	38.34	193,285	43.67	32,649	34.37	4,910	37.76	37,559	34.77	217,471	42.18	13,373	38.12	230,844	41.92
3. 35 - 44 ปี	65,968	15.69	7,468	33.83	73,436	16.59	21,139	22.25	3,896	29.96	25,035	23.18	87,107	16.90	11,364	32.40	98,471	17.88
4. 45 - 54 ปี	37,905	9.01	3,482	15.77	41,387	9.35	10,705	11.27	1,282	9.86	11,987	11.10	48,610	9.43	4,764	13.58	53,374	9.69
5. 55 - 64 ปี	8,143	1.94	688	3.12	8,831	2.00	1,462	1.54	427	3.28	1,889	1.75	9,605	1.86	1,115	3.18	10,720	1.95
6. มากกว่า 64 ปี	2,244	0.53	290	1.32	2,534	0.57	1,083	1.13	92	0.71	1,175	1.09	3,327	0.65	382	1.09	3,709	0.68
รวม	420,546	100.00	22,074	100.00	442,620	100.00	95,005	100.00	13,004	100.00	108,009	100.00	515,551	100.00	35,078	100.00	550,629	100.00

จำนวนผู้เยี่ยมชมออนไลน์ จำแนกตามอายุ ปี 2543

มกราคม-ธันวาคม

จังหวัดเพชรบูรณ์

เพศ	นักท่องเที่ยว						นักศึกษานางร						ผู้เยี่ยมชมออนไลน์					
	ไทย	ร้อยละ	ต่างประเทศ	ร้อยละ	รวม	ร้อยละ	ไทย	ร้อยละ	ต่างประเทศ	ร้อยละ	รวม	ร้อยละ	ไทย	ร้อยละ	ต่างประเทศ	ร้อยละ	รวม	ร้อยละ
ชาย	242,688	57.71	13,919	63.06	256,607	57.97	50,321	52.97	8,014	61.63	58,335	54.01	293,009	56.83	21,933	62.53	314,942	57.20
หญิง	177,858	42.29	8,155	36.94	186,013	42.03	44,684	47.03	4,990	38.37	49,674	45.99	222,542	43.17	13,145	37.47	235,687	42.80
รวม	420,546	100.00	22,074	100.00	442,620	100.00	95,005	100.00	13,004	100.00	108,009	100.00	515,551	100.00	35,078	100.00	550,629	100.00

จำนวนผู้เยี่ยมชม จำแนกตามจำนวนครั้งที่เดินทางมาในรอบ 1 ปี ปี 2543

มกราคม-ธันวาคม

จังหวัดเพชรบูรณ์

จำนวนครั้ง ของการเดินทาง	นักท่องเที่ยว						นักท่องเที่ยว						ผู้เยี่ยมชม					
	ไทย	ร้อยละ	ต่างประเทศ	ร้อยละ	รวม	ร้อยละ	ไทย	ร้อยละ	ต่างประเทศ	ร้อยละ	รวม	ร้อยละ	ไทย	ร้อยละ	ต่างประเทศ	ร้อยละ	รวม	ร้อยละ
1 ครั้ง	207,789	49.41	16,896	76.54	224,685	50.76	51,891	54.62	11,510	88.51	63,401	58.70	259,680	50.37	28,406	80.98	288,086	52.32
2 ครั้ง	103,364	24.58	4,178	18.93	107,542	24.30	17,150	18.05	951	7.31	18,101	16.76	120,514	23.38	5,129	14.62	125,643	22.82
3 ครั้ง	52,808	12.56	660	2.99	53,468	12.08	10,487	11.04	60	0.46	10,547	9.76	63,295	12.28	720	2.05	64,015	11.63
4 ครั้ง	18,900	4.49	65	0.29	18,965	4.28	6,044	6.36	226	1.74	6,270	5.81	24,944	4.84	291	0.83	25,235	4.58
5 ครั้ง	17,690	4.21	29	0.13	17,719	4.00	3,290	3.46	203	1.56	3,493	3.23	20,980	4.07	232	0.66	21,212	3.85
มากกว่า 5 ครั้ง	19,995	4.75	246	1.12	20,241	4.58	6,143	6.47	54	0.42	6,197	5.74	26,138	5.06	300	0.86	26,438	4.80
รวม	420,546	100.00	22,074	100.00	442,620	100.00	95,005	100.00	13,004	100.00	108,009	100.00	515,551	100.00	35,078	100.00	550,629	100.00
จำนวนครั้งเฉลี่ย/ปี	2.04	-	1.32	-	2.00	-	2.05	-	1.06	-	1.95	-	2.04	-	1.28	-	1.99	-

จำนวนผู้เยี่ยมชมออนไลน์ จำแนกตามจำนวนผู้ร่วมเดินทาง ปี 2543

มกราคม-ธันวาคม

จังหวัดเพชรบูรณ์

จำนวนผู้ร่วมเดินทาง	นักท่องเที่ยว						นักทัศนอาจร						ผู้เยี่ยมชม					
	ไทย	ร้อยละ	ต่างประเทศ	ร้อยละ	รวม	ร้อยละ	ไทย	ร้อยละ	ต่างประเทศ	ร้อยละ	รวม	ร้อยละ	ไทย	ร้อยละ	ต่างประเทศ	ร้อยละ	รวม	ร้อยละ
1 คน	29,438	7.00	5,526	25.03	34,964	7.90	9,393	9.89	3,530	27.15	12,923	11.96	38,831	7.53	9,056	25.82	47,887	8.70
2 คน	76,167	18.11	5,389	24.41	81,556	18.43	23,790	25.04	5,872	45.16	29,662	27.46	99,957	19.39	11,261	32.10	111,218	20.20
3 คน	75,928	18.05	4,422	20.03	80,350	18.15	15,048	15.84	1,273	9.79	16,321	15.11	90,976	17.65	5,695	16.24	96,671	17.56
4 คน	61,293	14.57	2,659	12.05	63,952	14.45	11,907	12.53	739	5.68	12,646	11.71	73,200	14.20	3,398	9.69	76,598	13.91
5 คน	55,639	13.23	1,406	6.37	57,045	12.89	7,045	7.42	306	2.35	7,351	6.81	62,684	12.16	1,712	4.88	64,396	11.69
มากกว่า 5 คน	122,081	29.04	2,672	12.11	124,753	28.18	27,822	29.28	1,284	9.87	29,106	26.95	149,903	29.07	3,956	11.27	153,859	27.94
รวม	420,546	100.00	22,074	100.00	442,620	100.00	95,005	100.00	13,004	100.00	108,009	100.00	515,551	100.00	35,078	100.00	550,629	100.00

จำนวนผู้เยี่ยมเยือน จำแนกตามรายได้ ปี 2543

มกราคม-ธันวาคม

จังหวัดเพชรบูรณ์

รายได้	นักท่องเที่ยว						นักท่องเที่ยว						ผู้เยี่ยมเยือน					
	ไทย	ร้อยละ	ต่างประเทศ	ร้อยละ	รวม	ร้อยละ	ไทย	ร้อยละ	ต่างประเทศ	ร้อยละ	รวม	ร้อยละ	ไทย	ร้อยละ	ต่างประเทศ	ร้อยละ	รวม	ร้อยละ
1. น้อยกว่า 10,000 บาท	141,876	33.74	0	0.00	141,876	32.05	36,859	38.80	171	1.31	37,030	34.28	178,735	34.67	171	0.49	178,906	32.49
2. ระหว่าง 10,000 - 17,499 บาท	144,242	34.30	212	0.96	144,454	32.64	30,596	32.20	584	4.49	31,180	28.87	174,838	33.91	796	2.27	175,634	31.90
3. ระหว่าง 17,500 - 19,999 บาท	25,559	6.08	242	1.10	25,801	5.83	6,915	7.28	192	1.48	7,107	6.58	32,474	6.30	434	1.24	32,908	5.98
4. ระหว่าง 20,000 - 34,999 บาท	80,185	19.07	2,540	11.51	82,725	18.69	15,073	15.87	3,401	26.15	18,474	17.10	95,258	18.48	5,941	16.94	101,199	18.38
5. ระหว่าง 35,000 - 49,999 บาท	17,918	4.26	4,416	20.01	22,334	5.05	4,519	4.76	4,416	33.96	8,935	8.27	22,437	4.35	8,832	25.18	31,269	5.68
6. ระหว่าง 50,000 - 64,999 บาท	6,252	1.49	4,662	21.12	10,914	2.47	1,043	1.10	1,920	14.76	2,963	2.74	7,295	1.41	6,582	18.76	13,877	2.52
7. ระหว่าง 65,000 - 79,999 บาท	3,068	0.73	3,620	16.40	6,688	1.51	0	0.00	972	7.47	972	0.90	3,068	0.60	4,592	13.09	7,660	1.39
8. ตั้งแต่ 80,000 บาท	1,446	0.33	6,382	28.90	7,828	1.76	0	-0.01	1,348	10.38	1,348	1.26	1,446	0.28	7,730	22.03	9,176	1.66
รวมทั้งหมด	420,546	100.00	22,074	100.00	442,620	100.00	95,005	100.00	13,004	100.00	108,009	100.00	515,551	100.00	35,078	100.00	550,629	100.00

ค่าใช้จ่ายเฉลี่ยต่อคนต่อวันของผู้เยี่ยมเยือน จำแนกตามหมวดค่าใช้จ่ายต่างๆ ปี 2543

จังหวัดเพชรบูรณ์

(หน่วย : บาท/คน/วัน)

หมวดค่าใช้จ่าย	นักท่องเที่ยว						นักท่องเที่ยว						ผู้เยี่ยมเยือน					
	ไทย	ร้อยละ	ต่างประเทศ	ร้อยละ	รวม	ร้อยละ	ไทย	ร้อยละ	ต่างประเทศ	ร้อยละ	รวม	ร้อยละ	ไทย	ร้อยละ	ต่างประเทศ	ร้อยละ	รวม	ร้อยละ
1. ค่าที่พัก	254.94	22.76	370.13	28.99	260.68	23.11	0.00	0.00	0.00	0.00	0.00	0.00	207.96	19.48	232.92	20.38	209.55	19.54
2. ค่าอาหารและเครื่องดื่ม	208.31	18.60	237.71	18.62	209.78	18.60	209.36	25.08	219.16	23.95	209.85	25.01	208.50	19.53	230.83	20.20	209.92	19.58
3. ค่าบริการเดินทาง	146.34	13.06	143.12	11.21	146.18	12.96	135.05	16.18	160.72	17.56	136.33	16.25	144.26	13.51	149.64	13.10	144.60	13.48
ท่องเที่ยวในจังหวัด																		
4. ค่าซื้อสินค้าและ	236.57	21.12	291.73	22.85	239.32	21.22	229.67	27.51	306.83	33.53	233.52	27.84	235.30	22.04	297.33	26.02	239.25	22.31
ของที่ระลึก																		
5. ค่าใช้จ่ายเพื่อความบันเทิง	182.47	16.29	165.28	12.95	181.61	16.10	200.83	24.05	133.04	14.54	197.45	23.54	185.85	17.41	153.33	13.42	183.78	17.14
6. อื่นๆ	91.48	8.17	68.70	5.38	90.34	8.01	60.00	7.18	95.36	10.42	61.76	7.36	85.68	8.03	78.58	6.88	85.23	7.95
รวมทุกหมวดค่าใช้จ่าย	1,120.11	100.00	1,276.67	100.00	1,127.91	100.00	834.91	100.00	915.11	100.00	838.91	100.00	1,067.55	100.00	1,142.63	100.00	1,072.33	100.00

จำนวนผู้เยี่ยมชมออนไลน์ จำแนกตามสถานที่ท่องเที่ยว ปี 2543

มกราคม-ธันวาคม

จังหวัดเพชรบูรณ์

สถานที่ท่องเที่ยว	นักท่องเที่ยว						นักท่องเที่ยว						ผู้เยี่ยมชม					
	ไทย	ร้อยละ	ต่างประเทศ	ร้อยละ	รวม	ร้อยละ	ไทย	ร้อยละ	ต่างประเทศ	ร้อยละ	รวม	ร้อยละ	ไทย	ร้อยละ	ต่างประเทศ	ร้อยละ	รวม	ร้อยละ
1. อุทยานแห่งชาติน้ำหนาว	139,364	33.14	5,629	25.50	144,993	32.76	22,366	23.54	2,452	18.86	24,818	22.98	161,730	31.37	8,081	23.04	169,811	30.84
2. น้ำตกต่าง ๆ	102,363	24.34	2,271	10.29	104,634	23.64	19,529	20.56	622	4.78	20,151	18.66	121,892	23.64	2,893	8.25	124,785	22.66
3. อุทยานภูหินร่องกล้า	48,126	11.44	1,389	6.29	49,515	11.19	4,309	4.54	159	1.22	4,468	4.14	52,435	10.17	1,548	4.41	53,983	9.80
4. อุทยานประวัติศาสตร์ศรีเทพ	41,548	9.88	1,138	5.16	42,686	9.64	8,175	8.60	638	4.91	8,813	8.16	49,723	9.64	1,776	5.06	51,499	9.35
5. พระตำหนักเขาค้อ	51,298	12.20	1,421	6.44	52,719	11.91	9,501	10.00	1,032	7.94	10,533	9.75	60,799	11.79	2,453	6.99	63,252	11.49
6. พิพิธภัณฑ	30,270	7.20	872	3.95	31,142	7.04	9,032	9.51	1,166	8.97	10,198	9.44	39,302	7.62	2,038	5.81	41,340	7.51
7. ไร่ บี เอ็น	26,956	6.41	1,157	5.24	28,113	6.35	4,732	4.98	845	6.50	5,577	5.16	31,688	6.15	2,002	5.71	33,690	6.12
8. ในเมือง	16,514	3.93	643	2.91	17,157	3.88	1,888	1.99	486	3.74	2,374	2.20	18,402	3.57	1,129	3.22	19,531	3.55
9. วัดต่าง ๆ	8,974	2.13	717	3.25	9,691	2.19	3,556	3.74	543	4.18	4,099	3.80	12,530	2.43	1,260	3.59	13,790	2.50
10. อนุสาวรีย์	8,653	2.06	503	2.28	9,156	2.07	2,481	2.61	623	4.79	3,104	2.87	11,134	2.16	1,126	3.21	12,260	2.23
รวมทั้งหมด	474,066	112.73	15,740	71.31	489,806	110.67	85,569	90.07	8,566	65.89	94,135	87.16	559,635	108.54	24,306	69.29	583,941	106.05

ข้อมูลสถานพักแรมในจังหวัดเพชรบูรณ์

มกราคม-ธันวาคม

	2543	2542	อัตราการเปลี่ยนแปลง
จำนวนโรงแรม(แห่ง)	42	24	+ 75.00
กลุ่ม 4	6	3	- 100.00
กลุ่ม 5	11	6	+ 83.33
รีสอร์ท	25	15	+ 66.67
จำนวนห้องพัก(ห้อง)	1,730	1,286	+ 34.53
กลุ่ม 4	260	203	+ 28.08
กลุ่ม 5	768	417	+ 84.17
รีสอร์ท	702	666	+ 5.41
อัตราการเข้าพักเฉลี่ย(%)	38.66	42.32	- 3.66
กลุ่ม 4	45.87	44.00	+ 1.87
กลุ่ม 5	34.50	44.99	- 10.49
รีสอร์ท	40.54	40.13	+ 0.41
จำนวนนักท่องเที่ยวที่พักโรงแรม(คน)	295,083	276,728	+ 6.63
กลุ่ม 4	57,774	45,364	+ 27.36
กลุ่ม 5	113,831	92,639	+ 22.88
รีสอร์ท	123,478	138,725	- 10.99
ระยะพักเฉลี่ย(วัน)	1.61	1.43	+ 0.18
กลุ่ม 4	1.39	1.36	+ 0.03
กลุ่ม 5	1.61	1.46	+ 0.15
รีสอร์ท	1.72	1.43	+ 0.29
จำนวนคนต่อห้อง	1.97	2.02	- 0.05
กลุ่ม 4	1.88	1.91	- 0.03
กลุ่ม 5	1.91	1.99	- 0.08
รีสอร์ท	2.06	2.07	- 0.01

**Occupancy Rate of Accommodation Establishments in Petchabun
January - December 2000**

Month	Hotel						Resort	Grand Total
	Group 1	Group 2	Group 3	Group 4	Group 5	Total		
January	-	-	-	75.15	52.72	58.39	55.06	57.04
February	-	-	-	45.57	46.60	46.34	45.13	45.85
March	-	-	-	61.44	23.15	32.83	44.09	37.40
April	-	-	-	63.70	43.73	48.78	45.09	47.28
May	-	-	-	43.28	43.20	43.22	36.42	40.46
June	-	-	-	46.83	30.74	34.81	33.32	34.21
Total(Jan.-Jun.)	-	-	-	56.00	40.02	44.06	43.20	43.71
July	-	-	-	43.47	30.10	33.48	34.24	33.79
August	-	-	-	24.03	17.98	19.51	28.98	23.35
September	-	-	-	28.67	19.51	21.83	25.13	23.17
October	-	-	-	30.90	42.03	39.22	45.68	41.84
November	-	-	-	56.56	36.15	41.31	49.63	44.69
December	-	-	-	30.73	28.15	28.80	43.73	34.86
Total(Jul.-Dec.)	-	-	-	35.73	28.99	30.69	37.90	33.62
Grand Total	-	-	-	45.86	34.51	37.38	40.55	38.66

Guest Arrivals at Accommodation Establishme in Phetchabun

Nationality	January - December		
	2000	1999	Δ(%)
Thai	281,604	265,568	+ 6.04
Malaysia	327	222	+ 47.30
Singapore	513	462	+ 11.04
China	1,940	1,887	+ 2.81
Hong Kong	238	204	+ 16.67
Japan	1,135	795	+ 42.77
Korea	153	158	- 3.16
Taiwan	33	20	+ 65.00
Austria	233	163	+ 42.94
Belgium	183	146	+ 25.34
Denmark	172	147	+ 17.01
France	1,344	1,028	+ 30.74
Germany	766	484	+ 58.26
Italy	395	286	+ 38.11
Netherlands	229	110	+ 108.18
Sweden	114	78	+ 46.15
Switzerland	232	76	+ 205.26
U.K.	943	443	+ 112.87
U.S.A.	1,165	1,104	+ 5.53
Canada	440	407	+ 8.11
Middle East	35	36	- 2.78
Australia	260	185	+ 40.54
New Zealand	130	22	+ 490.91
India	150	76	+ 97.37
Others	2,349	2,621	- 10.38
Total	295,083	276,728	+ 6.63

Thai	281,604	265,568	+ 6.04
Foreigners	13,479	11,160	+ 20.78

Guest Arrivals at Accommodation Establishments in Phetchabun 2000

Total

Nationality	Total	Jan.	Feb.	Mar.	Apr.	May	Jun.	Jan.-Jun.	Jul.	Aug.	Sep.	Oct.	Nov.	Dec.	Jul.-Dec.
Thai	281,604	37,292	24,950	30,858	24,057	21,837	19,639	158,633	18,442	13,580	12,178	25,625	25,811	27,335	122,971
Malaysia	327	46	46	11	61	34	12	210	9	6	14	17	20	51	117
Singapore	513	18	74	38	126	17	25	298	53	24	24	20	27	67	215
China	1,940	308	52	43	125	108	218	854	287	54	54	143	343	205	1,086
Hong Kong	238	22	24	11	39	30	5	131	52	6	5	4	20	20	107
Japan	1,135	72	158	54	87	100	202	673	66	42	28	116	129	81	462
Korea	153	6	4	18	56	25	1	110	1	3	2	5	16	16	43
Taiwan	33	5	3	3	6	1	2	20	1	4	1	1	1	5	13
Austria	233	45	11	11	51	40	16	174	2	8	4	15	5	25	59
Belgium	183	1	1	1	81	-	3	87	5	2	14	2	32	41	96
Denmark	172	15	2	2	37	76	4	136	1	1	2	2	15	15	36
France	1,344	113	147	162	103	96	150	771	136	62	45	21	182	127	573
Germany	766	113	56	10	43	84	22	328	142	14	37	10	117	118	438
Italy	395	35	41	65	24	38	21	224	43	16	19	6	33	54	171
Netherlands	229	40	14	3	1	17	58	133	47	1	2	12	6	28	96
Sweden	114	5	1	1	1	34	41	83	13	1	-	1	1	15	31
Switzerland	232	17	13	13	3	31	5	82	32	8	23	-	37	50	150
U.K.	943	64	64	59	75	71	329	662	69	17	54	18	98	25	281
U.S.A.	1,165	130	57	18	58	87	159	509	45	111	143	28	140	189	656
Canada	440	42	15	7	11	34	94	203	19	121	12	2	33	50	237
Middle East	35	4	5	5	-	-	17	31	-	-	-	1	2	1	4
Australia	260	35	12	7	20	19	69	162	28	5	10	3	14	38	98
New Zealand	130	13	6	8	1	4	3	35	10	29	5	3	1	47	95
India	150	15	2	1	10	23	3	54	13	-	14	11	20	38	96
Others	2,349	347	91	168	166	130	137	1,039	139	373	236	152	329	81	1,310
Total	295,083	38,803	25,849	31,577	25,242	22,936	21,235	165,642	19,655	14,488	12,926	26,218	27,432	28,722	129,441

Guest Arrivals at Accommodation Establishments in Phetchabun 2000

Hotel Group 4

Nationality	Total	Jan.	Feb.	Mar.	Apr.	May	Jun.	Jan.-Jun.	Jul.	Aug.	Sep.	Oct.	Nov.	Dec.	Jul.-Dec.
Thai	55,581	7,530	4,602	8,514	5,790	4,710	4,555	35,701	4,730	2,565	2,044	2,373	4,134	4,034	19,880
Malaysia	19	18	-	-	-	1	-	19	-	-	-	-	-	-	-
Singapore	1	-	-	-	-	1	-	1	-	-	-	-	-	-	-
China	69	65	4	-	-	-	-	69	-	-	-	-	-	-	-
Hong Kong	9	9	-	-	-	-	-	9	-	-	-	-	-	-	-
Japan	374	52	21	-	1	100	200	374	-	-	-	-	-	-	-
Korea	-	-	-	-	-	-	-	-	-	-	-	-	-	-	-
Taiwan	-	-	-	-	-	-	-	-	-	-	-	-	-	-	-
Austria	18	18	-	-	-	-	-	18	-	-	-	-	-	-	-
Belgium	3	-	-	-	1	-	-	1	-	-	-	-	1	1	2
Denmark	-	-	-	-	-	-	-	-	-	-	-	-	-	-	-
France	399	32	94	-	101	-	150	377	10	-	-	-	1	11	22
Germany	134	48	-	1	11	-	-	60	30	-	4	-	3	37	74
Italy	270	23	41	60	-	38	20	182	30	-	10	3	1	44	88
Netherlands	30	28	-	-	-	-	-	28	-	-	-	1	-	1	2
Sweden	2	-	-	1	1	-	-	2	-	-	-	-	-	-	-
Switzerland	59	-	-	-	3	-	4	7	20	3	-	-	3	26	52
U.K.	426	1	21	11	1	-	310	344	40	-	40	-	1	1	82
U.S.A.	175	47	13	7	1	1	-	69	-	-	50	2	1	53	106
Canada	7	-	-	5	-	-	-	5	-	-	-	1	-	1	2
Middle East	11	4	5	-	-	-	-	9	-	-	-	1	-	1	2
Australia	87	23	-	-	5	1	-	29	10	5	10	3	1	29	58
New Zealand	7	5	-	-	-	-	-	5	-	-	-	1	-	1	2
India	-	-	-	-	-	-	-	-	-	-	-	-	-	-	-
Others	93	14	6	13	-	-	-	33	10	-	20	-	-	30	60
Total	57,774	7,917	4,807	8,612	5,915	4,852	5,239	37,342	4,880	2,573	2,178	2,385	4,146	4,270	20,432

Guest Arrivals at Accommodation Establishments in Phetchabun 2000

Hotel Group 5

Nationality	Total	Jan.	Feb.	Mar.	Apr.	May	Jun.	Jan.-Jun.	Jul.	Aug.	Sep.	Oct.	Nov.	Dec.	Jul.-Dec.
Thai	111,805	16,717	11,135	9,224	9,537	10,285	8,073	64,971	6,269	4,830	4,571	10,958	10,269	9,937	46,834
Malaysia	42	8	-	11	-	-	-	19	9	-	7	-	-	7	23
Singapore	54	-	8	8	-	-	-	16	16	-	11	-	-	11	38
China	182	64	6	-	-	-	2	72	72	-	12	7	-	19	110
Hong Kong	4	-	-	-	-	-	2	2	2	-	-	-	-	-	2
Japan	286	17	135	2	10	-	-	164	64	-	24	5	-	29	122
Korea	-	-	-	-	-	-	-	-	-	-	-	-	-	-	-
Taiwan	2	1	-	-	-	-	-	1	1	-	-	-	-	-	1
Austria	10	-	-	-	-	-	2	2	2	-	-	3	-	3	8
Belgium	-	-	-	-	-	-	-	-	-	-	-	-	-	-	-
Denmark	2	-	-	-	-	-	1	1	1	-	-	-	-	-	1
France	266	28	51	-	-	-	-	79	79	-	34	8	12	54	187
Germany	256	35	56	4	-	-	2	97	97	2	11	4	14	31	159
Italy	44	12	-	-	-	-	1	13	13	-	9	-	-	9	31
Netherlands	40	8	11	-	-	-	1	20	20	-	-	-	-	-	20
Sweden	2	-	-	-	-	-	-	-	-	-	-	1	-	1	2
Switzerland	48	-	-	-	-	-	1	1	1	-	23	-	-	23	47
U.K.	68	8	-	5	-	-	-	13	13	3	-	1	17	21	55
U.S.A.	178	19	8	-	12	-	2	41	41	-	12	8	28	48	137
Canada	24	-	11	-	-	-	1	12	12	-	-	-	-	-	12
Middle East	-	-	-	-	-	-	-	-	-	-	-	-	-	-	-
Australia	30	12	-	-	-	-	-	12	12	-	-	-	3	3	18
New Zealand	8	-	-	-	-	-	-	-	-	4	-	-	-	4	8
India	-	-	-	-	-	-	-	-	-	-	-	-	-	-	-
Others	480	264	31	5	9	-	-	309	109	-	30	1	-	31	171
Total	113,831	17,193	11,452	9,259	9,568	10,285	8,088	65,845	6,833	4,839	4,744	10,996	10,343	10,231	47,986

Guest Arrivals at Accommodation Establishments in Phetchabun 2000

Resort

Nationality	Total	Jan.	Feb.	Mar.	Apr.	May	Jun.	Jan.-Jun.	Jul.	Aug.	Sep.	Oct.	Nov.	Dec.	Jul.-Dec.
Thai	114,218	13,045	9,213	13,120	8,730	6,842	7,011	57,961	7,443	6,185	5,563	12,294	11,408	13,364	56,257
Malaysia	266	20	46	-	61	33	12	172	-	6	7	17	20	44	94
Singapore	458	18	66	30	126	16	25	281	37	24	13	20	27	56	177
China	1,689	179	42	43	125	108	216	713	215	54	42	136	343	186	976
Hong Kong	225	13	24	11	39	30	3	120	50	6	5	4	20	20	105
Japan	475	3	2	52	76	-	2	135	2	42	4	111	129	52	340
Korea	153	6	4	18	56	25	1	110	1	3	2	5	16	16	43
Taiwan	31	4	3	3	6	1	2	19	-	4	1	1	1	5	12
Austria	205	27	11	11	51	40	14	154	-	8	4	12	5	22	51
Belgium	180	1	1	1	80	-	3	86	5	2	14	2	31	40	94
Denmark	170	15	2	2	37	76	3	135	-	1	2	2	15	15	35
France	679	53	2	162	2	96	-	315	47	62	11	13	169	62	364
Germany	376	30	-	5	32	84	20	171	15	12	22	6	100	50	205
Italy	81	-	-	5	24	-	-	29	-	16	-	3	32	1	52
Netherlands	159	4	3	3	1	17	57	85	27	1	2	11	6	27	74
Sweden	110	5	1	-	-	34	41	81	13	1	-	-	1	14	29
Switzerland	125	17	13	13	-	31	-	74	11	5	-	-	34	1	51
U.K.	449	55	43	43	74	71	19	305	16	14	14	17	80	3	144
U.S.A.	812	64	36	11	45	86	157	399	4	111	81	18	111	88	413
Canada	409	42	4	2	11	34	93	186	7	121	12	1	33	49	223
Middle East	24	-	-	5	-	-	17	22	-	-	-	-	2	-	2
Australia	143	-	12	7	15	18	69	121	6	-	-	-	10	6	22
New Zealand	115	8	6	8	1	4	3	30	10	25	5	2	1	42	85
India	150	15	2	1	10	23	3	54	13	-	14	11	20	38	96
Others	1,776	69	54	150	157	130	137	697	20	373	186	151	329	20	1,079
Total	123,478	13,693	9,590	13,706	9,759	7,799	7,908	62,455	7,942	7,076	6,004	12,837	12,943	14,221	61,023

สถิติการท่องเที่ยวในจังหวัดลำปาง

ลำปางเป็นจังหวัดที่มีแหล่งท่องเที่ยวทั้งที่เป็นธรรมชาติและวัฒนธรรมล้านนา รวมทั้งเป็นจังหวัดที่มีการคมนาคมที่เชื่อมต่อแหล่งท่องเที่ยวต่าง ๆ ในภาคเหนือหลายจังหวัด ปี 2543 กระแสการเดินทางจึงอยู่ในภาวะทรงตัวทั้งคนไทยและชาวต่างประเทศ คนไทยส่วนใหญ่จะเป็นกลุ่มที่มีบ้านหรือญาติอยู่ในจังหวัดนี้ ส่วนผู้เยี่ยมชมเยือนจากต่างถิ่นจะเดินทางท่องเที่ยวในแหล่งท่องเที่ยวใดแหล่งท่องเที่ยวหนึ่งแล้วเดินทางต่อไปเพื่อพักผ่อนในจังหวัดใกล้เคียงแทน ดังนั้นปีนี้มีผู้เยี่ยมชมเยือนลำปางจำนวน 481,982 คน มีอัตราการขยายตัวเพิ่มขึ้นจากปีที่ผ่านมาร้อยละ 0.44 หากพิจารณาลักษณะการเดินทางมาสู่แหล่งท่องเที่ยวในพื้นที่นี้ของผู้เยี่ยมชมเยือนพบว่าร้อยละ 77 เป็นการเดินทางมาเอง พาหนะที่ผู้เยี่ยมชมเยือนใช้เดินทางมายังแหล่งท่องเที่ยวนี้มากที่สุดคือ รถส่วนตัว รถไฟ และรถโดยสารประจำทาง ตามลำดับ ส่วนการพักผ่อนส่วนใหญ่พักผ่อนในสถานพักผ่อนประเภท โรงแรม แหล่งท่องเที่ยวที่ผู้เยี่ยมชมเยือนนิยมเดินทางไปมากที่สุดคือศูนย์อนุรักษ์ช้างไทย วัดพระธาตุลำปางหลวง และน้ำตกแจ้ซ้อน

นักท่องเที่ยวมีระยะเวลาพำนักเฉลี่ยระหว่างอยู่ในจังหวัดนี้ 1.57 วันและมีค่าใช้จ่ายเฉลี่ยต่อคนต่อวัน 2,073.97 บาท จากจำนวนนักท่องเที่ยวดังกล่าวทำให้เกิดรายได้หมุนเวียนในพื้นที่นี้จำนวน 1,306.85 ล้านบาท ส่วนนักท่องเที่ยวมีค่าใช้จ่ายเฉลี่ยต่อคนต่อวัน 1,369.82 บาท ทำให้เกิดรายได้ 109.67 ล้านบาท รวมเป็นรายได้จากการท่องเที่ยวจำนวน 1,416.52 ล้านบาท โดยเฉลี่ยผู้เยี่ยมชมเยือนที่เดินทางเข้ามาท่องเที่ยวในจังหวัดนี้มีค่าใช้จ่ายต่อวันเท่ากับ 1,956.00 บาท ส่วนใหญ่เป็นค่าใช้จ่ายเพื่อค่าซื้อสินค้าที่ระลึก รองลงมาเป็นค่าที่พัก

สถิติการพักผ่อน

ปี 2543 ลำปางมีจำนวนสถานพักผ่อนสำหรับนักท่องเที่ยว 26 แห่ง 1,467 ห้องพัก มีอัตราการเข้าพักเฉลี่ยร้อยละ 29.36 มีอัตราลดลงร้อยละ 4.65 เมื่อพิจารณาในส่วนของคนเข้าพักแรมพบว่าปี 2543 มีผู้เข้าพักแรมทั้งสิ้น 209,301 คน ร้อยละ 77 หรือ 160,870 คน เป็นผู้เข้าพักแรมคนไทย

Domestic Tourism in Lampang

Type of Data	January - December		
	2000	1999	Δ (%)
Visitor	481,982	479,858	+ 0.44
Thai	399,811	397,917	+ 0.48
Foreigners	82,171	81,941	+ 0.28
Tourist	401,683	395,433	+ 1.58
Thai	332,785	326,970	+ 1.78
Foreigners	68,898	68,463	+ 0.64
Excursionist	80,299	84,425	- 4.89
Thai	67,026	70,947	- 5.53
Foreigners	13,273	13,478	- 1.52
Average Length of Stay (Day)	1.57	1.78	-
Thai	1.59	1.82	-
Foreigners	1.46	1.60	-
Average Expenditure (Baht/Person/Day)			
Visitor	1,956.00	1,806.37	+ 8.28
Thai	1,886.58	1,656.01	+ 13.92
Foreigners	2,293.71	2,612.17	- 12.19
Tourist	2,073.97	1,881.79	+ 10.21
Thai	2,013.18	1,724.24	+ 16.76
Foreigners	2,367.65	2,724.74	- 13.11
Excursionist	1,369.82	1,453.12	- 5.73
Thai	1,258.01	1,341.56	- 6.23
Foreigners	1,909.88	2,040.36	- 6.39
Revenue (Million Baht)			
Visitor	1,416.52	1,447.22	- 2.12
Thai	1,149.55	1,121.25	+ 2.52
Foreigners	266.97	325.97	- 18.10
ACCOMMODATION ESTABLISHMENTS			
Establishments	26	26	0
Rooms	1,467	1,467	0
Occupancy Rate (%)	29.36	34.01	- 4.65
Average Length of Stay (Day)	1.24	1.21	+ 0.03
Number of Guest Arrivals	209,301	246,442	- 15.07
Thai	160,870	185,046	- 13.06
Foreigners	48,431	61,396	- 21.12

สรุปข้อมูลผู้เยี่ยมเยือน ปี 2543

จังหวัดลำปาง

รายการข้อมูล		ไทย	ต่างประเทศ	รวม
จำนวนผู้เยี่ยมเยือน		399,811	82,171	481,982
นักท่องเที่ยว		332,785	68,898	401,683
นักทัศนอาจร		67,026	13,273	80,299
จำนวนผู้เยี่ยมเยือนจำแนกตามพาหนะการเดินทาง		399,811	82,171	481,982
	เครื่องบิน	24,329	12,307	36,636
ประเภท	รถไฟ	110,790	32,566	143,356
การเดินทาง	รถโดยสารประจำทาง	89,907	22,146	112,053
	รถส่วนตัว	174,340	15,152	189,492
	อื่น ๆ	445	-	445
จำนวนนักท่องเที่ยวจำแนกตามประเภทที่พัก		332,785	68,898	401,683
โรงแรม		160,870	48,431	209,301
เกสต์เฮาส์		-	-	-
บังกาโล/รีสอร์ท		33,817	9,567	43,384
บ้านญาติ/เพื่อน		97,169	6,657	103,826
ที่พักในอุทยานฯ		22,822	2,682	25,504
บ้านรับรองฯ		16,274	1,548	17,822
อื่น ๆ		1,833	13	1,846
ระยะเวลาพำนักเฉลี่ยของนักท่องเที่ยว(วัน)		1.59	1.45	1.57
ค่าใช้จ่ายเฉลี่ย/คน/วัน(บาท)		1,886.58	2,293.71	1,956.00
นักท่องเที่ยว		2,013.18	2,367.65	2,073.97
นักทัศนอาจร		1,258.01	1,909.88	1,369.82
รายได้(ล้านบาท)		1,149.55	266.97	1,416.52
นักท่องเที่ยว		1,065.23	241.62	1,306.85
นักทัศนอาจร		84.32	25.35	109.67
จำนวนครั้งเฉลี่ยของการเดินทางในรอบปี(ครั้ง)		2.19	1.63	2.10
นักท่องเที่ยว		2.06	1.41	1.95
นักทัศนอาจร		2.87	0.80	2.84

สรุปข้อมูลผู้เยี่ยมเยือน ปี 2543

จัดการเดินทางมาเอง

จังหวัดลำปาง

รายการข้อมูล		ไทย	ต่างประเทศ	รวม
จำนวนผู้เยี่ยมเยือน		362,122	67,232	429,354
นักท่องเที่ยว		301,756	54,440	356,196
นักทัศนอาจร		60,366	12,792	73,158
จำนวนผู้เยี่ยมเยือนจำแนกตามพาหนะการเดินทาง		362,122	67,232	429,354
ประเภท การเดินทาง	เครื่องบิน	23,310	10,932	34,242
	รถไฟ	107,729	29,883	137,612
	รถโดยสารประจำทาง	89,907	22,146	112,053
	รถส่วนตัว	140,731	4,271	145,002
	อื่น ๆ	445	-	445
จำนวนนักท่องเที่ยวจำแนกตามประเภทที่พัก		301,756	54,440	356,196
โรงแรม		135,224	35,206	170,430
เกสต์เฮาส์		-	-	-
บังกาโล/รีสอร์ท		30,726	9,013	39,739
บ้านญาติ/เพื่อน		95,227	6,512	101,739
ที่พักในอุทยานฯ		22,687	2,347	25,034
บ้านรับรองฯ		16,059	1,349	17,408
อื่น ๆ		1,833	13	1,846
ระยะเวลาพำนักเฉลี่ยของนักท่องเที่ยว(วัน)		1.62	1.48	1.60
ค่าใช้จ่ายเฉลี่ย/คน/วัน(บาท)		1,878.12	2,271.34	1,939.69
นักท่องเที่ยว		1,998.17	2,352.07	2,052.25
นักทัศนอาจร		1,278.04	1,927.78	1,391.65
รายได้(ล้านบาท)		1,053.94	217.65	1,271.59
นักท่องเที่ยว		976.79	192.99	1,169.78
นักทัศนอาจร		77.15	24.66	101.81
จำนวนครั้งเฉลี่ยของการเดินทางในรอบปี(ครั้ง)		2.24	1.70	2.15
นักท่องเที่ยว		2.08	1.46	1.98
นักทัศนอาจร		3.02	0.76	2.97

สรุปข้อมูลผู้เยี่ยมเยือน ปี 2543

จัดการเดินทางโดยผ่านบริษัทนำเที่ยว

จังหวัดลำปาง

รายการข้อมูล		ไทย	ต่างประเทศ	รวม
จำนวนผู้เยี่ยมเยือน		37,689	14,939	52,628
นักท่องเที่ยวนักทัศนอาจร		31,029	14,458	45,487
		6,660	481	7,141
จำนวนผู้เยี่ยมเยือนจำแนกตามพาหนะการเดินทาง		37,689	14,939	52,628
ประเภทการเดินทาง	เครื่องบิน	1,019	1,375	2,394
	รถไฟ	3,061	2,683	5,744
	รถโดยสารประจำทาง	-	-	-
	รถส่วนตัว	33,609	10,881	44,490
	อื่น ๆ	-	-	-
จำนวนนักท่องเที่ยวจำแนกตามประเภทที่พัก		31,029	14,458	45,487
โรงแรม		25,646	13,225	38,871
เกสต์เฮาส์		-	-	-
บังกาโล/รีสอร์ท		3,091	554	3,645
บ้านญาติ/เพื่อน		1,942	145	2,087
ที่พักในอุทยานฯ		135	335	470
บ้านรับรองฯ		215	199	414
อื่น ๆ		-	-	-
ระยะเวลาพำนักเฉลี่ยของนักท่องเที่ยว(วัน)		1.35	1.36	1.35
ค่าใช้จ่ายเฉลี่ย/คน/วัน(บาท)		1,928.45	2,439.74	2,073.59
นักท่องเที่ยวนักทัศนอาจร		2,111.29	2,473.18	2,166.59
		1,076.57	1,434.51	1,100.68
รายได้(ล้านบาท)		95.61	49.32	144.93
นักท่องเที่ยวนักทัศนอาจร		88.44	48.63	137.07
		7.17	0.69	7.86
จำนวนครั้งเฉลี่ยของการเดินทางในรอบปี(ครั้ง)		1.78	1.28	1.64
นักท่องเที่ยวนักทัศนอาจร		1.84	1.26	1.65
		1.50	1.93	1.53

จำนวนผู้เยี่ยมชมื่อนจำแนกตามสถานที่พัก และพาหนะการเดินทาง ปี 2543
จังหวัดลำปาง

รายการ	พาหนะการเดินทาง	ประเภทที่พัก							นักท่องเที่ยว	นักท่องเที่ยว	ผู้เยี่ยมชม
		โรงแรม	เกสต์เฮ้าส์	บังกาโล/รีสอร์ท	บ้านญาติ/เพื่อน	ที่พักในอุทยาน	บ้านพักรับรอง	อื่นๆ			
ประเภทการเดินทาง	เครื่องบิน - ไทย	14,858	-	429	3,158	735	1,776	-	20,956	3,373	24,329
	- ต่างประเทศ	7,924	-	834	1,307	369	264	13	10,711	1,596	12,307
	รวม	22,782	-	1,263	4,465	1,104	2,040	13	31,667	4,969	36,636
	รถไฟ - ไทย	38,510	-	9,877	33,157	6,704	6,446	562	95,256	15,534	110,790
	- ต่างประเทศ	20,085	-	4,920	1,879	1,100	471	-	28,455	4,111	32,566
	รวม	58,595	-	14,797	35,036	7,804	6,917	562	123,711	19,645	143,356
	รถโดยสาร - ไทย	29,719	-	10,331	24,275	2,041	3,499	453	70,318	19,589	89,907
	- ต่างประเทศ	9,283	-	2,829	3,131	771	229	-	16,243	5,903	22,146
	รวม	39,002	-	13,160	27,406	2,812	3,728	453	86,561	25,492	112,053
	รถส่วนตัว - ไทย	77,338	-	13,180	36,579	13,342	4,553	818	145,810	28,530	174,340
	- ต่างประเทศ	11,139	-	984	340	442	584	-	13,489	1,663	15,152
	รวม	88,477	-	14,164	36,919	13,784	5,137	818	159,299	30,193	189,492
	อื่นๆ - ไทย	445	-	-	-	-	-	-	445	-	445
	- ต่างประเทศ	-	-	-	-	-	-	-	-	-	-
	รวม	445	-	-	-	-	-	-	445	-	445
	รวมทั้งหมด - ไทย	160,870	-	33,817	97,169	22,822	16,274	1,833	332,785	67,026	399,811
	- ต่างประเทศ	48,431	-	9,567	6,657	2,682	1,548	13	68,898	13,273	82,171
รวม	209,301	-	43,384	103,826	25,504	17,822	1,846	401,683	80,299	481,982	

หมายเหตุ : ผู้เยี่ยมชม : นักท่องเที่ยวและนักท่องเที่ยว นักท่องเที่ยว : ผู้เยี่ยมชมที่ค้างคืน นักทัศนาจร : ผู้เยี่ยมชมที่ไม่ค้างคืน

จำนวนผู้เยี่ยมชมเดือนจำแนกตามสถานที่พัก และพาหนะการเดินทาง ปี 2543
จัดการเดินทางมาเอง
จังหวัดลำปาง

รายการ	พาหนะการเดินทาง	ประเภทที่พัก							นักท่องเที่ยว	นักท่องเที่ยว	ผู้เยี่ยมชม
		โรงแรม	เกสต์เฮาส์	บังกาโล/รีสอร์ท	บ้านญาติ/เพื่อน	ที่พักในอุทยาน	บ้านพักรับรอง	อื่นๆ			
จัดการเดินทางมาเอง	เครื่องบิน - ไทย	13,839	-	429	3,158	735	1,776	-	19,937	3,373	23,310
	- ต่างประเทศ	6,549	-	834	1,307	369	264	13	9,336	1,596	10,932
	รวม	20,388	-	1,263	4,465	1,104	2,040	13	29,273	4,969	34,242
	รถไฟ - ไทย	35,449	-	9,877	33,157	6,704	6,446	562	92,195	15,534	107,729
	- ต่างประเทศ	17,402	-	4,920	1,879	1,100	471	-	25,772	4,111	29,883
	รวม	52,851	-	14,797	35,036	7,804	6,917	562	117,967	19,645	137,612
	รถโดยสาร - ไทย	29,719	-	10,331	24,275	2,041	3,499	453	70,318	19,589	89,907
	- ต่างประเทศ	9,283	-	2,829	3,131	771	229	-	16,243	5,903	22,146
	รวม	39,002	-	13,160	27,406	2,812	3,728	453	86,561	25,492	112,053
	รถส่วนตัว - ไทย	55,772	-	10,089	34,637	13,207	4,338	818	118,861	21,870	140,731
	- ต่างประเทศ	1,972	-	430	195	107	385	-	3,089	1,182	4,271
	รวม	57,744	-	10,519	34,832	13,314	4,723	818	121,950	23,052	145,002
	อื่นๆ - ไทย	445	-	-	-	-	-	-	445	-	445
	- ต่างประเทศ	-	-	-	-	-	-	-	-	-	-
	รวม	445	-	-	-	-	-	-	445	-	445
	รวมทั้งหมด - ไทย	135,224	-	30,726	95,227	22,687	16,059	1,833	301,756	60,366	362,122
	- ต่างประเทศ	35,206	-	9,013	6,512	2,347	1,349	13	54,440	12,792	67,232
	รวม	170,430	-	39,739	101,739	25,034	17,408	1,846	356,196	73,158	429,354

หมายเหตุ : ผู้เยี่ยมชม : นักท่องเที่ยวและนักท่องเที่ยว นักท่องเที่ยว : ผู้เยี่ยมชมที่ค้างคืน นักท่องเที่ยว : ผู้เยี่ยมชมที่ไม่ค้างคืน

จำนวนผู้เยี่ยมชมื่อนจำแนกตามสถานที่พัก และพาหนะการเดินทาง ปี 2543
จัดการเดินทางโดยผ่านบริษัทนำเที่ยว
จังหวัดลำปาง

รายการ	พาหนะการเดินทาง	ประเภทที่พัก							นักท่องเที่ยว	นักท่องเที่ยว	ผู้เยี่ยมชม
		โรงแรม	เกสต์เฮาส์	บังกาโล/รีสอร์ท	บ้านญาติ/เพื่อน	ที่พักในอุทยาน	บ้านพักรับรอง	อื่นๆ			
จัดการเดินทางโดยผ่านบริษัทนำเที่ยว	เครื่องบิน - ไทย	1,019	-	-	-	-	-	-	1,019	-	1,019
	- ต่างประเทศ	1,375	-	-	-	-	-	-	1,375	-	1,375
	รวม	2,394	-	-	-	-	-	-	2,394	-	2,394
	รถไฟ - ไทย	3,061	-	-	-	-	-	-	3,061	-	3,061
	- ต่างประเทศ	2,683	-	-	-	-	-	-	2,683	-	2,683
	รวม	5,744	-	-	-	-	-	-	5,744	-	5,744
	รถโดยสาร - ไทย	-	-	-	-	-	-	-	-	-	-
	- ต่างประเทศ	-	-	-	-	-	-	-	-	-	-
	รวม	-	-	-	-	-	-	-	-	-	-
	รถส่วนตัว - ไทย	21,566	-	3,091	1,942	135	215	-	26,949	6,660	33,609
	- ต่างประเทศ	9,167	-	554	145	335	199	-	10,400	481	10,881
	รวม	30,733	-	3,645	2,087	470	414	-	37,349	7,141	44,490
	อื่นๆ - ไทย	-	-	-	-	-	-	-	-	-	-
	- ต่างประเทศ	-	-	-	-	-	-	-	-	-	-
รวม	-	-	-	-	-	-	-	-	-	-	
รวมทั้งหมด - ไทย	25,646	-	3,091	1,942	135	215	-	31,029	6,660	37,689	
- ต่างประเทศ	13,225	-	554	145	335	199	-	14,458	481	14,939	
รวม	38,871	-	3,645	2,087	470	414	-	45,487	7,141	52,628	

หมายเหตุ : ผู้เยี่ยมชม : นักท่องเที่ยวและนักท่องเที่ยว นักท่องเที่ยว : ผู้เยี่ยมชมที่ค้างคืน นักทัศนาจร : ผู้เยี่ยมชมที่ไม่ค้างคืน

จำนวนผู้เยี่ยมชมออนไลน์ จำแนกตามพาหนะเดินทาง ปี 2543

มกราคม-ธันวาคม

จังหวัดลำปาง

พาหนะเดินทาง		นักท่องเที่ยว						นักท่องเที่ยว						ผู้เยี่ยมชม					
		ไทย	ร้อยละ	ต่างประเทศ	ร้อยละ	รวม	ร้อยละ	ไทย	ร้อยละ	ต่างประเทศ	ร้อยละ	รวม	ร้อยละ	ไทย	ร้อยละ	ต่างประเทศ	ร้อยละ	รวม	ร้อยละ
ประเภทพาหนะเดินทาง	เครื่องบิน	20,956	6.30	10,711	15.55	31,667	7.88	3,373	5.03	1,596	12.02	4,969	6.19	24,329	6.09	12,307	14.98	36,636	7.60
	รถไฟ	95,256	28.62	28,455	41.30	123,711	30.80	15,534	23.18	4,111	30.97	19,645	24.46	110,790	27.71	32,566	39.63	143,356	29.74
	รถโดยสาร	70,318	21.13	16,243	23.58	86,561	21.55	19,589	29.23	5,903	44.47	25,492	31.75	89,907	22.49	22,146	26.95	112,053	23.25
	รถส่วนตัว	145,810	43.82	13,489	19.58	159,299	39.66	28,530	42.57	1,663	12.53	30,193	37.60	174,340	43.61	15,152	18.44	189,492	39.32
	อื่น ๆ	445	0.13	0	-0.01	445	0.11	0	-0.01	0	0.01	0	0.00	445	0.10	0	0.00	445	0.09
รวมทั้งหมด		332,785	100.00	68,898	100.00	401,683	100.00	67,026	100.00	13,273	100.00	80,299	100.00	399,811	100.00	82,171	100.00	481,982	100.00

จำนวนนักท่องเที่ยว จำแนกตามสถานที่พัก ปี 2543

จังหวัดลำปาง

สถานที่พัก	นักท่องเที่ยว					
	ไทย	ร้อยละ	ต่างประเทศ	ร้อยละ	รวม	ร้อยละ
1. โรงแรม	160,870	48.34	48,431	70.29	209,301	52.11
2. เกสต์เฮาส์	0	0.00	0	0.00	0	0.00
3. บังกาโล/รีสอร์ท	33,817	10.16	9,567	13.89	43,384	10.80
4. บ้านญาติ/บ้านเพื่อน	97,169	29.20	6,657	9.66	103,826	25.85
5. ที่พักในอุทยานแห่งชาติ	22,822	6.86	2,682	3.89	25,504	6.35
6. บ้านพักรับรองของทางราชการ	16,274	4.89	1,548	2.25	17,822	4.44
7. อื่น ๆ	1,833	0.55	13	0.02	1,846	0.45
รวม	332,785	100.00	68,898	100.00	401,683	100.00

จำนวนผู้เยี่ยมเยือนชาวไทย จำแนกตามถิ่นที่อยู่ ปี 2543

จังหวัดลำปาง

ถิ่นที่อยู่ของผู้เยี่ยมเยือน	นักท่องเที่ยว		นักทัศนอาจร		ผู้เยี่ยมเยือน	
	จำนวน	ร้อยละ	จำนวน	ร้อยละ	จำนวน	ร้อยละ
1. กรุงเทพมหานคร	78,059	23.46	10,908	16.27	88,967	22.25
2. ภาคกลาง	30,617	9.20	5,482	8.18	36,099	9.03
3. ภาคตะวันตก	17,677	5.31	3,372	5.03	21,049	5.26
4. ภาคตะวันออก	18,248	5.48	3,028	4.52	21,276	5.32
5. ภาคเหนือ	120,331	36.16	27,496	41.02	147,827	36.97
6. ภาคใต้	31,534	9.48	5,777	8.62	37,311	9.33
7. ภาคตะวันออกเฉียงเหนือ	36,319	10.91	10,963	16.36	47,282	11.84
รวม	332,785	100.00	67,026	100.00	399,811	100.00

จำนวนผู้เยี่ยมชมเยือนชาวต่างประเทศ จำแนกตามถิ่นที่อยู่ ปี 2543

จังหวัดลำปาง

ถิ่นที่อยู่ของผู้เยี่ยมชมเยือน	นักท่องเที่ยว		นักทัศนอาจร		ผู้เยี่ยมชมเยือน	
	จำนวน	ร้อยละ	จำนวน	ร้อยละ	จำนวน	ร้อยละ
1. อเมริกา	7,197	10.45	4,003	30.16	11,200	13.63
2. ยุโรป	40,330	58.54	5,209	39.25	45,539	55.42
3. โอเชียเนีย	5,181	7.52	1,163	8.76	6,344	7.72
4. เอเชีย	10,152	14.73	2,806	21.14	12,958	15.77
5. ตะวันออกกลาง	1,130	1.64	0	0.00	1,130	1.38
6. แอฟริกา	4,908	7.12	92	0.69	5,000	6.08
รวม	68,898	100.00	13,273	100.00	82,171	100.00

จำนวนผู้เยี่ยมชมออนไลน์ จำแนกตามวัตถุประสงค์หลักของการเดินทาง ปี 2543

มกราคม-ธันวาคม

จังหวัดลำปาง

วัตถุประสงค์หลัก ของการเดินทาง	นักท่องเที่ยว						นักทัศนาจร						ผู้เยี่ยมชมออนไลน์					
	ไทย	ร้อยละ	ต่างประเทศ	ร้อยละ	รวม	ร้อยละ	ไทย	ร้อยละ	ต่างประเทศ	ร้อยละ	รวม	ร้อยละ	ไทย	ร้อยละ	ต่างประเทศ	ร้อยละ	รวม	ร้อยละ
1. ท่องเที่ยว/พักผ่อน	137,784	41.40	50,064	72.66	187,848	46.77	23,756	35.44	8,129	61.24	31,885	39.71	161,540	40.40	58,193	70.82	219,733	45.59
2. ธุรกิจ	51,998	15.63	8,667	12.58	60,665	15.10	15,471	23.08	1,760	13.26	17,231	21.46	67,469	16.88	10,427	12.69	77,896	16.16
3. ปฏิบัติราชการ	42,844	12.87	3,096	4.49	45,940	11.44	12,067	18.00	140	1.05	12,207	15.20	54,911	13.73	3,236	3.94	58,147	12.06
4. ประชุม/สัมมนา	53,411	16.05	3,703	5.37	57,114	14.22	8,932	13.33	2,812	21.19	11,744	14.63	62,343	15.59	6,515	7.93	68,858	14.29
5. ทัศนศึกษา	33,990	10.21	3,343	4.85	37,333	9.29	5,188	7.74	432	3.25	5,620	7.00	39,178	9.80	3,775	4.59	42,953	8.91
6. อื่น ๆ	12,758	3.84	25	0.05	12,783	3.18	1,612	2.41	0	0.01	1,612	2.00	14,370	3.60	25	0.03	14,395	2.99
รวมทั้งหมด	332,785	100.00	68,898	100.00	401,683	100.00	67,026	100.00	13,273	100.00	80,299	100.00	399,811	100.00	82,171	100.00	481,982	100.00

จำนวนผู้เยี่ยมชมออนไลน์ จำแนกตามอาชีพ ปี 2543

มกราคม-ธันวาคม

จังหวัดลำปาง

อาชีพ	นักท่องเที่ยว						นักท่องเที่ยว						ผู้เยี่ยมชม					
	ไทย	ร้อยละ	ต่างประเทศ	ร้อยละ	รวม	ร้อยละ	ไทย	ร้อยละ	ต่างประเทศ	ร้อยละ	รวม	ร้อยละ	ไทย	ร้อยละ	ต่างประเทศ	ร้อยละ	รวม	ร้อยละ
1. ข้าราชการ/พนักงานรัฐวิสาหกิจ	92,296	27.73	10,361	15.04	102,657	25.56	19,983	29.81	1,539	11.59	21,522	26.80	112,279	28.08	11,900	14.48	124,179	25.76
2. นักศึกษา	76,536	23.00	8,218	11.93	84,754	21.10	16,307	24.33	832	6.27	17,139	21.34	92,843	23.22	9,050	11.01	101,893	21.14
3. ประกอบกิจการส่วนตัว	84,561	25.41	16,512	23.97	101,073	25.16	18,064	26.95	3,350	25.24	21,414	26.67	102,625	25.67	19,862	24.17	122,487	25.41
4. ตัวแทนขายสินค้า	22,127	6.65	7,456	10.82	29,583	7.36	5,583	8.33	2,938	22.14	8,521	10.61	27,710	6.93	10,394	12.65	38,104	7.91
5. แม่บ้าน	8,563	2.57	7,128	10.35	15,691	3.91	1,622	2.42	75	0.57	1,697	2.11	10,185	2.55	7,203	8.77	17,388	3.61
6. พนักงานลูกจ้าง	42,169	12.67	17,189	24.95	59,358	14.78	4,314	6.44	1,500	11.30	5,814	7.24	46,483	11.63	18,689	22.74	65,172	13.52
7. เกษตรกร	3,170	0.95	1,934	2.81	5,104	1.27	1,004	1.50	3,039	22.90	4,043	5.03	4,174	1.04	4,973	6.05	9,147	1.90
8. อื่น ๆ	3,363	1.02	100	0.13	3,463	0.86	149	0.22	0	-0.01	149	0.20	3,512	0.88	100	0.13	3,612	0.75
รวมทั้งหมด	332,785	100.00	68,898	100.00	401,683	100.00	67,026	100.00	13,273	100.00	80,299	100.00	399,811	100.00	82,171	100.00	481,982	100.00

จำนวนผู้เยี่ยมชม จำแนกตามอายุ ปี 2543

มกราคม-ธันวาคม

จังหวัดลำปาง

อายุ (ปี)	นักท่องเที่ยว						นักทัศนาจร						ผู้เยี่ยมชม					
	ไทย	ร้อยละ	ต่างประเทศ	ร้อยละ	รวม	ร้อยละ	ไทย	ร้อยละ	ต่างประเทศ	ร้อยละ	รวม	ร้อยละ	ไทย	ร้อยละ	ต่างประเทศ	ร้อยละ	รวม	ร้อยละ
1. 15 - 24 ปี	75,398	22.66	8,006	11.62	83,404	20.76	17,404	25.97	1,932	14.56	19,336	24.08	92,802	23.21	9,938	12.09	102,740	21.32
2. 25 - 34 ปี	117,847	35.41	23,899	34.69	141,746	35.29	23,192	34.60	7,089	53.41	30,281	37.71	141,039	35.28	30,988	37.71	172,027	35.69
3. 35 - 44 ปี	103,994	31.25	23,084	33.50	127,078	31.64	21,010	31.35	4,114	31.00	25,124	31.29	125,004	31.27	27,198	33.10	152,202	31.58
4. 45 - 54 ปี	32,489	9.76	9,941	14.43	42,430	10.56	4,341	6.48	106	0.80	4,447	5.54	36,830	9.21	10,047	12.23	46,877	9.73
5. 55 - 64 ปี	2,967	0.89	3,627	5.26	6,594	1.64	1,062	1.58	8	0.06	1,070	1.33	4,029	1.01	3,635	4.42	7,664	1.59
6. มากกว่า 64 ปี	90	0.03	341	0.50	431	0.11	17	0.02	24	0.17	41	0.05	107	0.02	365	0.45	472	0.09
รวม	332,785	100.00	68,898	100.00	401,683	100.00	67,026	100.00	13,273	100.00	80,299	100.00	399,811	100.00	82,171	100.00	481,982	100.00

จำนวนผู้เยี่ยมชม จำแนกตามอายุ ปี 2543

มกราคม-ธันวาคม

จังหวัดลำปาง

เพศ	นักท่องเที่ยว						นักศึกษاجر						ผู้เยี่ยมชม					
	ไทย	ร้อยละ	ต่างประเทศ	ร้อยละ	รวม	ร้อยละ	ไทย	ร้อยละ	ต่างประเทศ	ร้อยละ	รวม	ร้อยละ	ไทย	ร้อยละ	ต่างประเทศ	ร้อยละ	รวม	ร้อยละ
ชาย	183,385	55.11	41,896	60.81	225,281	56.08	42,050	62.74	8,389	63.20	50,439	62.81	225,435	56.39	50,285	61.20	275,720	57.21
หญิง	149,400	44.89	27,002	39.19	176,402	43.92	24,976	37.26	4,884	36.80	29,860	37.19	174,376	43.61	31,886	38.80	206,262	42.79
รวม	332,785	100.00	68,898	100.00	401,683	100.00	67,026	100.00	13,273	100.00	80,299	100.00	399,811	100.00	82,171	100.00	481,982	100.00

จำนวนผู้เยี่ยมชมออนไลน์ จำแนกตามจำนวนครั้งที่เดินทางมาในรอบ 1 ปี ปี 2543

มกราคม-ธันวาคม

จังหวัดลำปาง

จำนวนครั้ง ของการเดินทาง	นักท่องเที่ยว						นักศึกษานานาชาติ						ผู้เยี่ยมชมออนไลน์					
	ไทย	ร้อยละ	ต่างประเทศ	ร้อยละ	รวม	ร้อยละ	ไทย	ร้อยละ	ต่างประเทศ	ร้อยละ	รวม	ร้อยละ	ไทย	ร้อยละ	ต่างประเทศ	ร้อยละ	รวม	ร้อยละ
1 ครั้ง	139,859	42.03	45,135	65.51	184,994	46.05	19,104	28.50	5,147	38.78	24,251	30.20	158,963	39.76	50,282	61.19	209,245	43.41
2 ครั้ง	109,648	32.95	19,994	29.02	129,642	32.27	16,482	24.59	2,610	19.66	19,092	23.78	126,130	31.55	22,604	27.51	148,734	30.86
3 ครั้ง	45,378	13.64	3,057	4.44	48,435	12.06	9,602	14.33	694	5.23	10,296	12.82	54,980	13.75	3,751	4.56	58,731	12.19
4 ครั้ง	12,313	3.70	563	0.82	12,876	3.21	5,058	7.55	463	3.49	5,521	6.88	17,371	4.34	1,026	1.25	18,397	3.82
5 ครั้ง	13,391	4.02	0	0.00	13,391	3.33	9,551	14.25	4,313	32.49	13,864	17.27	22,942	5.74	4,313	5.25	27,255	5.65
มากกว่า 5 ครั้ง	12,196	3.66	149	0.21	12,345	3.08	7,229	10.78	46	0.35	7,275	9.05	19,425	4.86	195	0.24	19,620	4.07
รวม	332,785	100.00	68,898	100.00	401,683	100.00	67,026	100.00	13,273	100.00	80,299	100.00	399,811	100.00	82,171	100.00	481,982	100.00
จำนวนครั้งเฉลี่ย/ปี	2.06	-	1.41	-	1.95	-	2.87	-	0.80	-	2.84	-	2.19	-	1.63	-	2.10	-

จำนวนผู้เยี่ยมชม แจกแจงตามจำนวนผู้ร่วมเดินทาง ปี 2543

มกราคม-ธันวาคม

จังหวัดลำปาง

จำนวนผู้ร่วมเดินทาง	นักท่องเที่ยว						นักท่องเที่ยว						ผู้เยี่ยมชม					
	ไทย	ร้อยละ	ต่างประเทศ	ร้อยละ	รวม	ร้อยละ	ไทย	ร้อยละ	ต่างประเทศ	ร้อยละ	รวม	ร้อยละ	ไทย	ร้อยละ	ต่างประเทศ	ร้อยละ	รวม	ร้อยละ
1 คน	58,303	17.52	25,296	36.72	83,599	20.81	13,010	19.41	5,831	43.93	18,841	23.46	71,313	17.84	31,127	37.88	102,440	21.25
2 คน	95,589	28.72	18,371	26.66	113,960	28.37	26,542	39.60	4,565	34.39	31,107	38.74	122,131	30.55	22,936	27.91	145,067	30.10
3 คน	53,234	16.00	8,354	12.13	61,588	15.33	11,071	16.52	750	5.65	11,821	14.72	64,305	16.08	9,104	11.08	73,409	15.23
4 คน	42,070	12.64	4,622	6.71	46,692	11.62	3,482	5.19	631	4.75	4,113	5.12	45,552	11.39	5,253	6.39	50,805	10.54
5 คน	24,946	7.50	2,125	3.08	27,071	6.74	4,528	6.76	656	4.94	5,184	6.46	29,474	7.37	2,781	3.38	32,255	6.69
มากกว่า 5 คน	58,643	17.62	10,130	14.70	68,773	17.13	8,393	12.52	840	6.34	9,233	11.50	67,036	16.77	10,970	13.36	78,006	16.19
รวม	332,785	100.00	68,898	100.00	401,683	100.00	67,026	100.00	13,273	100.00	80,299	100.00	399,811	100.00	82,171	100.00	481,982	100.00

จำนวนผู้เยี่ยมเยือน จำแนกตามรายได้ ปี 2543

มกราคม-ธันวาคม

จังหวัดลำปาง

รายได้	นักท่องเที่ยว						นักทัศนาจร						ผู้เยี่ยมเยือน					
	ไทย	ร้อยละ	ต่างประเทศ	ร้อยละ	รวม	ร้อยละ	ไทย	ร้อยละ	ต่างประเทศ	ร้อยละ	รวม	ร้อยละ	ไทย	ร้อยละ	ต่างประเทศ	ร้อยละ	รวม	ร้อยละ
1. น้อยกว่า 10,000 บาท	98,114	29.48	5,083	7.38	103,197	25.69	23,196	34.61	274	2.06	23,470	29.23	121,310	30.34	5,357	6.52	126,667	26.28
2. ระหว่าง 10,000 - 17,499 บาท	92,098	27.67	4,351	6.32	96,449	24.01	25,687	38.32	1,266	9.54	26,953	33.57	117,785	29.46	5,617	6.84	123,402	25.60
3. ระหว่าง 17,500 - 19,999 บาท	50,004	15.03	5,375	7.80	55,380	13.79	7,749	11.56	147	1.11	7,896	9.83	57,753	14.45	5,523	6.72	63,276	13.13
4. ระหว่าง 20,000 - 34,999 บาท	47,529	14.28	14,868	21.58	62,397	15.53	7,397	11.04	5,453	41.08	12,850	16.00	54,926	13.74	20,321	24.73	75,247	15.61
5. ระหว่าง 35,000 - 49,999 บาท	33,037	9.93	15,372	22.31	48,409	12.05	1,958	2.92	2,777	20.92	4,735	5.90	34,995	8.75	18,149	22.09	53,144	11.03
6. ระหว่าง 50,000 - 64,999 บาท	9,563	2.87	14,083	20.44	23,646	5.89	659	0.98	1,850	13.94	2,509	3.12	10,222	2.56	15,933	19.39	26,155	5.43
7. ระหว่าง 65,000 - 79,999 บาท	2,362	0.71	6,374	9.25	8,736	2.17	10	0.01	334	2.52	344	0.43	2,372	0.59	6,708	8.16	9,080	1.88
8. ตั้งแต่ 80,000 บาท	78	0.03	3,391	4.92	3,469	0.87	370	0.56	1,172	8.83	1,542	1.92	448	0.11	4,563	5.55	5,011	1.04
รวมทั้งหมด	332,785	100.00	68,898	100.00	401,683	100.00	67,026	100.00	13,273	100.00	80,299	100.00	399,811	100.00	82,171	100.00	481,982	100.00

ค่าใช้จ่ายเฉลี่ยต่อคนต่อวันของผู้เยี่ยมเยือน จำแนกตามหมวดค่าใช้จ่ายต่างๆ ปี 2543

จังหวัดลำปาง

(หน่วย : บาท/คน/วัน)

หมวดค่าใช้จ่าย	นักท่องเที่ยว						นักทัศนอาจร						ผู้เยี่ยมเยือน					
	ไทย	ร้อยละ	ต่างประเทศ	ร้อยละ	รวม	ร้อยละ	ไทย	ร้อยละ	ต่างประเทศ	ร้อยละ	รวม	ร้อยละ	ไทย	ร้อยละ	ต่างประเทศ	ร้อยละ	รวม	ร้อยละ
1. ค่าที่พัก	540.36	26.84	619.79	26.18	553.98	26.71	0.00	0.00	0.00	0.00	0.00	0.00	449.77	23.84	519.68	22.66	461.69	23.60
2. ค่าอาหารและเครื่องดื่ม	264.91	13.16	401.96	16.98	288.42	13.91	293.47	23.33	424.92	22.25	316.02	23.07	269.70	14.30	405.67	17.69	292.88	14.97
3. ค่าบริการเดินทาง ท่องเที่ยวในจังหวัด	345.76	17.17	344.93	14.57	345.62	16.66	316.44	25.15	430.95	22.56	336.08	24.53	340.84	18.07	356.82	15.64	343.91	17.58
4. ค่าซื้อสินค้าและ ของที่ระลึก	349.67	17.37	525.52	22.20	379.83	18.31	323.16	25.69	464.85	24.34	347.46	25.37	345.23	18.30	515.72	22.48	374.30	19.14
5. ค่าใช้จ่ายเพื่อความบันเทิง	361.31	17.95	350.90	14.82	359.52	17.33	244.23	19.41	378.21	19.80	267.21	19.51	341.68	18.11	355.31	15.49	344.00	17.59
6. อื่น ๆ	151.17	7.51	124.55	5.25	146.60	7.08	80.71	6.42	210.95	11.05	103.05	7.52	139.36	7.38	138.51	6.04	139.22	7.12
รวมทุกหมวดค่าใช้จ่าย	2,013.18	100.00	2,367.65	100.00	2,073.97	100.00	1,258.01	100.00	1,909.88	100.00	1,369.82	100.00	1,886.58	100.00	2,293.71	100.00	1,956.00	100.00

จำนวนผู้เยี่ยมเยือน จำแนกตามสถานที่ท่องเที่ยว ปี 2543

มกราคม-ธันวาคม

จังหวัดลำปาง

สถานที่ท่องเที่ยว	นักท่องเที่ยว						นักท่องเที่ยว						ผู้เยี่ยมเยือน					
	ไทย	ร้อยละ	ต่างประเทศ	ร้อยละ	รวม	ร้อยละ	ไทย	ร้อยละ	ต่างประเทศ	ร้อยละ	รวม	ร้อยละ	ไทย	ร้อยละ	ต่างประเทศ	ร้อยละ	รวม	ร้อยละ
1. ศูนย์อนุรักษ์ช้างไทย	39,787	10.10	13,465	17.71	53,252	11.33	13,943	19.80	5,290	31.25	19,233	22.02	53,730	11.57	18,755	20.17	72,485	13.01
2. วัดพระธาตุลำปางหลวง	115,893	29.43	25,157	33.08	141,050	30.02	16,601	23.58	2,268	13.40	18,869	21.61	132,494	28.54	27,425	29.50	159,919	28.70
3. น้ำตกแจ้ซ้อน	124,994	31.74	23,435	30.82	148,429	31.59	11,786	16.74	375	2.22	12,161	13.92	136,780	29.46	23,810	25.61	160,590	28.82
4. จุดขายของที่ระลึก	140,205	35.60	18,941	24.91	159,146	33.87	16,988	24.13	3,677	21.72	20,665	23.66	157,193	33.86	22,618	24.33	179,811	32.27
5. เหมืองแม่เมาะ	19,985	5.07	2,322	3.05	22,307	4.75	3,599	5.11	0	0.00	3,599	4.12	23,584	5.08	2,322	2.50	25,906	4.65
6. อุทยานแห่งชาติถ้ำผาไท	12,117	3.08	5,674	7.46	17,791	3.79	2,089	2.97	875	5.17	2,964	3.39	14,206	3.06	6,549	7.04	20,755	3.72
7. ป่อน้ำร้อนแจ้ซ้อน (น้ำพุร้อน)	42,824	10.87	8,787	11.56	51,611	10.98	1,762	2.50	875	5.17	2,637	3.02	44,586	9.60	9,662	10.39	54,248	9.74
8. หลวงพ่อเกษม เขมโก	79,139	20.09	6,680	8.78	85,819	18.26	7,090	10.07	4,734	27.97	11,824	13.54	86,229	18.57	11,414	12.28	97,643	17.52
9. บ้านเสานัก	47,921	12.17	6,979	9.18	54,900	11.68	5,051	7.17	1,713	10.12	6,764	7.75	52,972	11.41	8,692	9.35	61,664	11.07
10. สุสานไตรลักษณ์	34,269	8.70	6,314	8.30	40,583	8.64	3,696	5.25	1,348	7.96	5,044	5.78	37,965	8.18	7,662	8.24	45,627	8.19
รวมทั้งหมด	657,134	166.85	117,754	154.85	774,888	164.91	82,605	117.32	21,155	124.98	103,760	118.81	739,739	159.33	138,909	149.41	878,648	157.69

ข้อมูลสถานพักแรมในลำปาง

มกราคม - ธันวาคม

	2543	2542	อัตราการเปลี่ยนแปลง
จำนวนโรงแรม(แห่ง)	26	26	-
กลุ่ม 4	5	5	-
กลุ่ม 5	21	21	-
จำนวนห้องพัก(ห้อง)	1,467	1,467	-
กลุ่ม 4	546	546	-
กลุ่ม 5	921	921	-
อัตราการเข้าพักเฉลี่ย(%)	29.36	34.01	- 4.65
กลุ่ม 4	37.94	38.86	- 0.92
กลุ่ม 5	24.27	31.13	- 6.86
จำนวนนักท่องเที่ยวที่พักโรงแรม(คน)	209,301	246,442	- 15.07
กลุ่ม 4	121,815	123,404	- 1.29
กลุ่ม 5	87,486	123,038	- 28.90
ระยะพำนักเฉลี่ย(วัน)	1.24	1.21	+ 0.03
กลุ่ม 4	1.00	1.00	+ 0.00
กลุ่ม 5	1.57	1.42	+ 0.15
จำนวนคนต่อห้อง	1.64	1.60	+ 0.04
กลุ่ม 4	1.61	1.54	+ 0.07
กลุ่ม 5	1.66	1.64	+ 0.02

Occupancy Rate of Accommodation Establishments in Lampung

January - December 2000

Month	Hotel					Grand Total
	Group 1	Group 2	Group 3	Group 4	Group 5	
January	-	-	-	36.95	27.17	30.81
February	-	-	-	48.47	31.04	37.53
March	-	-	-	40.39	26.74	31.82
April	-	-	-	34.27	15.79	22.67
May	-	-	-	34.78	25.83	29.16
June	-	-	-	31.66	25.07	27.52
Total(Jan.-Jun.)	-	-	-	37.75	25.27	29.92
July	-	-	-	20.17	12.11	15.11
August	-	-	-	37.73	29.00	32.25
September	-	-	-	31.98	24.84	27.50
October	-	-	-	38.57	23.54	29.13
November	-	-	-	56.83	23.75	36.06
December	-	-	-	43.47	26.32	32.70
Total(Jul.-Dec.)	-	-	-	38.13	23.26	28.79
Grand Total	-	-	-	37.94	24.27	29.36

Guest Arrivals at Accommodation Establishments

Lampang

Nationality	January-December		
	2000	1999	Δ(%)
Thai	160,870	185,046	- 13.06
Malaysia	50	145	- 65.52
Singapore	83	79	+ 5.06
China	41	67	- 38.81
Hong Kong	23	112	- 79.46
Japan	1,394	1,553	- 10.24
Korea	43	20	+ 115.00
Taiwan	1,189	955	+ 24.50
Austria	230	758	- 69.66
Belgium	31	477	- 93.50
Denmark	636	1,610	- 60.50
France	17,983	22,542	- 20.22
Germany	11,686	13,342	- 12.41
Italy	2,823	4,748	- 40.54
Netherlands	3,386	5,301	- 36.13
Sweden	50	316	- 84.18
Switzerland	234	593	- 60.54
U.K.	519	1,243	- 58.25
U.S.A.	788	1,811	- 56.49
Canada	374	936	- 60.04
Middle East	28	131	- 78.63
Australia	4,332	1,488	+ 191.13
New Zealand	39	550	- 92.91
India	22	27	- 18.52
Others	2,447	2,592	- 5.59
Total	209,301	246,442	- 15.07

Thai	160,870	185,046	- 13.06
Foreigners	48,431	61,396	- 21.12

Guest Arrivals at Accommodation Establishments in Lampang 2000

Total

Nationality	Total	Jan.	Feb.	Mar.	Apr.	May	Jun.	Jan.-Jun.	Jul.	Aug.	Sep.	Oct.	Nov.	Dec.	Jul.-Dec.
Thai	160,870	12,331	16,072	11,286	11,139	16,562	16,791	84,181	7,003	14,860	11,415	10,845	17,182	15,384	76,689
Malaysia	50	2	3	2	17	16	9	49	1	-	-	-	-	-	1
Singapore	83	3	3	5	28	4	-	43	7	5	3	2	11	12	40
China	41	7	-	3	-	-	-	10	1	-	-	-	16	14	31
Hong Kong	23	3	2	10	3	-	3	21	2	-	-	-	-	-	2
Japan	1,394	109	244	271	52	73	66	815	60	90	121	68	123	117	579
Korea	43	2	26	12	-	-	3	43	-	-	-	-	-	-	-
Taiwan	1,189	42	87	75	243	121	136	704	1	109	92	223	33	27	485
Austria	230	-	14	-	3	45	10	72	17	-	7	-	73	61	158
Belgium	31	-	3	7	3	-	2	15	-	-	-	-	7	9	16
Denmark	636	120	156	62	42	2	215	597	18	2	-	7	7	5	39
France	17,983	2,031	2,731	2,880	1,405	161	328	9,536	753	1,871	806	1,639	2,282	1,096	8,447
Germany	11,686	942	1,477	1,295	778	484	410	5,386	346	562	662	1,158	2,254	1,318	6,300
Italy	2,823	355	253	355	113	25	68	1,169	92	867	320	149	115	111	1,654
Netherlands	3,386	146	289	310	307	212	180	1,444	303	355	259	561	257	207	1,942
Sweden	50	11	33	-	2	-	-	46	4	-	-	-	-	-	4
Switzerland	234	58	29	23	21	21	3	155	8	10	-	24	22	15	79
U.K.	519	59	79	62	40	50	45	335	27	74	7	29	36	11	134
U.S.A.	788	123	174	104	57	32	24	514	16	17	44	47	72	78	274
Canada	374	20	117	25	31	38	-	231	4	-	99	12	7	21	143
Middle East	28	-	7	-	7	-	-	14	-	14	-	-	-	-	14
Australia	4,332	301	255	212	259	302	1,102	2,431	-	2	286	954	467	192	1,901
New Zealand	39	-	-	9	-	17	3	29	-	10	-	-	-	-	10
India	22	-	-	2	-	7	3	12	1	-	5	-	-	4	10
Others	2,447	105	246	236	135	137	5	864	26	693	326	296	136	106	1,583
Total	209,301	16,770	22,300	17,246	14,685	18,309	19,406	108,716	8,690	19,541	14,452	16,014	23,100	18,788	100,585

Guest Arrivals at Accommodation Establishments in Lampang 2000

Hotel Group 4

4,506

Nationality	Total	Jan.	Feb.	Mar.	Apr.	May	Jun.	Jan.-Jun.	Jul.	Aug.	Sep.	Oct.	Nov.	Dec.	Jul.-Dec.
Thai	79,536	5,923	6,301	4,986	6,141	7,919	6,875	38,145	4,012	5,538	5,620	7,555	9,584	9,082	41,391
Malaysia	50	2	3	2	17	16	9	49	1	-	-	-	-	-	1
Singapore	83	3	3	5	28	4	-	43	7	5	3	2	11	12	40
China	41	7	-	3	-	-	-	10	1	-	-	-	16	14	31
Hong Kong	23	3	2	10	3	-	3	21	2	-	-	-	-	-	2
Japan	1,037	98	118	134	52	73	66	541	60	90	82	68	99	97	496
Korea	43	2	26	12	-	-	3	43	-	-	-	-	-	-	-
Taiwan	966	42	87	75	243	121	136	704	1	109	92	-	33	27	262
Austria	230	-	14	-	3	45	10	72	17	-	7	-	73	61	158
Belgium	31	-	3	7	3	-	2	15	-	-	-	-	7	9	16
Denmark	636	120	156	62	42	2	215	597	18	2	-	7	7	5	39
France	17,289	2,014	2,692	2,857	1,405	161	328	9,457	753	1,871	780	1,082	2,282	1,064	7,832
Germany	11,636	931	1,438	1,295	778	484	410	5,336	346	562	662	1,158	2,254	1,318	6,300
Italy	2,788	326	253	349	113	25	68	1,134	92	867	320	149	115	111	1,654
Netherlands	3,130	146	289	293	307	212	180	1,427	303	355	259	338	241	207	1,703
Sweden	39	-	33	-	2	-	-	35	4	-	-	-	-	-	4
Switzerland	217	58	29	23	21	4	3	138	8	10	-	24	22	15	79
U.K.	498	59	74	62	40	50	45	330	27	74	7	29	20	11	168
U.S.A.	718	89	164	104	47	32	24	460	16	17	44	47	72	62	258
Canada	251	9	107	2	31	4	-	153	4	-	66	12	7	9	98
Middle East	28	-	7	-	7	-	-	14	-	14	-	-	-	-	14
Australia	58	9	3	-	12	5	10	39	-	2	3	5	5	4	19
New Zealand	22	-	-	9	-	-	3	12	-	10	-	-	-	-	10
India	18	-	-	2	-	7	3	12	1	-	5	-	-	-	6
Others	2,447	105	246	236	135	137	5	864	26	693	326	296	136	106	1,583
Total	121,815	9,946	12,048	10,528	9,430	9,301	8,398	59,651	5,699	10,219	8,276	10,772	14,984	12,214	62,164

Guest Arrivals at Accommodation Establishments in Lampung 2000

Hotel Group 5

Nationality	Total	Jan.	Feb.	Mar.	Apr.	May	Jun.	Jan.-Jun.	Jul.	Aug.	Sep.	Oct.	Nov.	Dec.	Jul.-Dec.
Thai	81,334	6,408	9,771	6,300	4,998	8,643	9,916	46,036	2,991	9,322	5,795	3,290	7,598	6,302	35,298
Malaysia	-	-	-	-	-	-	-	-	-	-	-	-	-	-	-
Singapore	-	-	-	-	-	-	-	-	-	-	-	-	-	-	-
China	-	-	-	-	-	-	-	-	-	-	-	-	-	-	-
Hong Kong	-	-	-	-	-	-	-	-	-	-	-	-	-	-	-
Japan	357	11	126	137	-	-	-	274	-	-	39	-	24	20	83
Korea	-	-	-	-	-	-	-	-	-	-	-	-	-	-	-
Taiwan	223	-	-	-	-	-	-	-	-	-	-	223	-	-	223
Austria	-	-	-	-	-	-	-	-	-	-	-	-	-	-	-
Belgium	-	-	-	-	-	-	-	-	-	-	-	-	-	-	-
Denmark	-	-	-	-	-	-	-	-	-	-	-	-	-	-	-
France	694	17	39	23	-	-	-	79	-	-	26	557	-	32	615
Germany	50	11	39	-	-	-	-	50	-	-	-	-	-	-	-
Italy	35	29	-	6	-	-	-	35	-	-	-	-	-	-	-
Netherlands	256	-	-	17	-	-	-	17	-	-	-	223	16	-	239
Sweden	11	11	-	-	-	-	-	11	-	-	-	-	-	-	-
Switzerland	17	-	-	-	-	17	-	17	-	-	-	-	-	-	-
U.K.	21	-	5	-	-	-	-	5	-	-	-	-	16	-	16
U.S.A.	70	34	10	-	10	-	-	54	-	-	-	-	-	16	16
Canada	123	11	10	23	-	34	-	78	-	-	33	-	-	12	45
Middle East	-	-	-	-	-	-	-	-	-	-	-	-	-	-	-
Australia	4,274	292	252	212	247	297	1,092	2,392	-	-	283	949	462	188	1,882
New Zealand	17	-	-	-	-	17	-	17	-	-	-	-	-	-	-
India	4	-	-	-	-	-	-	-	-	-	-	-	-	4	4
Others	-	-	-	-	-	-	-	-	-	-	-	-	-	-	-
Total	87,486	6,824	10,252	6,718	5,255	9,008	11,008	49,065	2,991	9,322	6,176	5,242	8,116	6,574	38,421

สถิติการท่องเที่ยวในจังหวัดพะเยา

พะเยาเป็นจังหวัดที่มีกว๊านพะเยาเป็นแหล่งท่องเที่ยวที่เป็นที่รู้จักของนักท่องเที่ยวทั่วไปและสามารถท่องเที่ยวได้ภายในวันเดียว นักท่องเที่ยวที่จะมีการพักแรมในจังหวัดส่วนใหญ่เป็นกลุ่มสัมมนาหรือมีการเดินทางท่องเที่ยวในจังหวัดใกล้เคียงมาก่อนแล้วตั้งใจมาพักที่นี้โดยตรง เพื่อต้องการความร่มรื่น สงบและความเป็นส่วนตัวที่จะได้รับจากจังหวัดนี้ การเดินทางเข้ามาในจังหวัดนี้ส่วนใหญ่ใช้รถส่วนตัว และรถโดยสารประจำทางเท่านั้น การพักแรมส่วนใหญ่จะพักแรมตามบ้านญาติและเพื่อน และโรงแรมตามลำดับ แหล่งท่องเที่ยวที่ได้รับความนิยมจากผู้เยี่ยมชมคือ กว๊านพะเยา และวัดศรีโคมคำ

นักท่องเที่ยวที่เดินทางเข้ามาท่องเที่ยวในจังหวัดนี้มีระยะเวลาพำนักเฉลี่ยระหว่างอยู่ในจังหวัดนี้ 1.81 วันและมีค่าใช้จ่ายเฉลี่ยต่อคนต่อวัน 928.47 บาท จากจำนวนนักท่องเที่ยวดังกล่าวทำให้เกิดรายได้หมุนเวียนในพื้นที่นี้จำนวน 283.36 ล้านบาท ส่วนนักท่องเที่ยวมีค่าใช้จ่ายเฉลี่ยต่อคนต่อวัน 706.46 บาท ทำให้เกิดรายได้ 164.16 ล้านบาท รวมเป็นรายได้จากการท่องเที่ยวจำนวน 447.52 ล้านบาท โดยเฉลี่ยแล้วผู้เยี่ยมชมมีค่าใช้จ่ายระหว่างอยู่ในจังหวัดนี้ต่อวันเท่ากับ 810.48 บาท ส่วนใหญ่เป็นค่าใช้จ่ายเพื่อค่าซื้อสินค้าและของที่ระลึก

สถิติการพักแรม

ปี 2543 จังหวัดพะเยามีสถานพักแรมที่เหมาะสมสำหรับนักท่องเที่ยวจำนวน 3 แห่ง 222 ห้องพัก มีอัตราการเข้าพักแรมเฉลี่ยร้อยละ 32.70 เมื่อพิจารณาในส่วนของคนเข้าพักแรมพบว่าปี 2543 มีผู้เข้าพักแรมทั้งสิ้น 45,938 คน ร้อยละ 94 หรือ 43,058 คน เป็นผู้เข้าพักแรมคนไทย

Domestic Tourism in Phayao

Type of Data	January-December	
	2000	Δ (%)
Visitor	395,646	
Thai	336,266	
Foreigners	59,380	
Tourist	168,588	
Thai	159,887	
Foreigners	8,701	
Excursionist	227,058	
Thai	176,379	
Foreigners	50,679	
Average Length of Stay (Day)	1.81	
Thai	1.80	
Foreigners	1.97	
Average Expenditure (Baht/Person/Day)		
Visitor	810.48	
Thai	804.44	
Foreigners	844.66	
Tourist	928.47	
Thai	918.01	
Foreigners	1,117.78	
Excursionist	706.46	
Thai	701.50	
Foreigners	797.77	
Revenue (Million Baht)		
Visitor	447.52	
Thai	387.93	
Foreigners	59.59	
ACCOMMODATION ESTABLISHMENTS		
Establishments	3	
Rooms	222	
Occupancy Rate (%)	32.71	
Average Length of Stay (Day)	1.19	
Number of Guest Arrivals	45,938	
Thai	43,058	
Foreigners	2,880	

สรุปข้อมูลผู้เยี่ยมเยือน ปี 2543

จังหวัดพะเยา

รายการข้อมูล		ไทย	ต่างประเทศ	รวม
จำนวนผู้เยี่ยมเยือน		336,266	59,380	395,646
นักท่องเที่ยว		159,887	8,701	168,588
นักทัศนอาจร		176,379	50,679	227,058
จำนวนผู้เยี่ยมเยือนจำแนกตามพาหนะการเดินทาง		336,266	59,380	395,646
ประเภท การเดินทาง	เครื่องบิน	-	-	-
	รถไฟ	-	-	-
	รถโดยสารประจำทาง	93,788	10,470	104,258
	รถส่วนตัว	242,478	48,910	291,388
	อื่น ๆ	-	-	-
จำนวนนักท่องเที่ยวจำแนกตามประเภทที่พัก		159,887	8,701	168,588
โรงแรม		43,058	2,880	45,938
เกสต์เฮาส์		-	-	-
บังกาโล/รีสอร์ท		13,690	1,660	15,350
บ้านญาติ/เพื่อน ที่พักในอุทยานฯ		96,738	4,161	100,899
บ้านรับรองฯ		6,401	-	6,401
อื่น ๆ		-	-	-
ระยะเวลาพำนักเฉลี่ยของนักท่องเที่ยว(วัน)		1.80	1.97	1.81
ค่าใช้จ่ายเฉลี่ย/คน/วัน(บาท)		804.44	844.66	810.48
นักท่องเที่ยว		918.01	1,117.78	928.47
นักทัศนอาจร		701.50	797.77	706.46
รายได้(ล้านบาท)		387.93	59.59	447.52
นักท่องเที่ยว		264.20	19.16	283.36
นักทัศนอาจร		123.73	40.43	164.16
จำนวนครั้งเฉลี่ยของการเดินทางในรอบปี(ครั้ง)		2.49	1.27	2.31
นักท่องเที่ยว		2.36	1.36	2.31
นักทัศนอาจร		2.61	1.20	2.31

สรุปข้อมูลผู้เยี่ยมเยือน ปี 2543

จัดการเดินทางมาเอง

จังหวัดพะเยา

รายการข้อมูล		ไทย	ต่างประเทศ	รวม
จำนวนผู้เยี่ยมเยือน		318,117	55,553	373,670
นักท่องเที่ยว		150,675	8,328	159,003
นักทัศนอาจร		167,442	47,225	214,667
จำนวนผู้เยี่ยมเยือนจำแนกตามพาหนะการเดินทาง		318,117	55,553	373,670
ประเภท การเดินทาง	เครื่องบิน	-	-	-
	รถไฟ	-	-	-
	รถโดยสารประจำทาง	93,788	10,470	104,258
	รถส่วนตัว	224,329	45,083	269,412
	อื่น ๆ	-	-	-
จำนวนนักท่องเที่ยวจำแนกตามประเภทที่พัก		150,675	8,328	159,003
โรงแรม		36,774	2,563	39,337
เกสต์เฮาส์		-	-	-
บังกาโล/รีสอร์ท		10,762	1,604	12,366
บ้านญาติ/เพื่อน ที่พักในอุทยานฯ		96,738	4,161	100,899
บ้านรับรองฯ		6,401	-	6,401
อื่น ๆ		-	-	-
ระยะเวลาพำนักเฉลี่ยของนักท่องเที่ยว(วัน)		1.82	2.00	1.83
ค่าใช้จ่ายเฉลี่ย/คน/วัน(บาท)		799.71	842.62	806.08
นักท่องเที่ยว		903.49	1,113.11	914.47
นักทัศนอาจร		706.34	794.92	725.83
รายได้(ล้านบาท)		366.03	56.08	422.11
นักท่องเที่ยว		247.76	18.54	266.30
นักทัศนอาจร		118.27	37.54	155.81
จำนวนครั้งเฉลี่ยของการเดินทางในรอบปี(ครั้ง)		2.49	1.25	2.31
นักท่องเที่ยว		2.36	1.32	2.30
นักทัศนอาจร		2.61	1.21	2.31

สรุปข้อมูลผู้เยี่ยมชม เดือน ปี 2543
จัดการเดินทางโดยผ่านบริษัทนำเที่ยว
จังหวัดพะเยา

รายการข้อมูล		ไทย	ต่างประเทศ	รวม
จำนวนผู้เยี่ยมชมเดือน		18,149	3,827	21,976
นักท่องเที่ยวนักทัศนอาจร		9,212	373	9,585
นักทัศนอาจร		8,937	3,454	12,391
จำนวนผู้เยี่ยมชมจำแนกตามพาหนะการเดินทาง		18,149	3,827	21,976
ประเภทการเดินทาง	เครื่องบิน	-	-	-
	รถไฟ	-	-	-
	รถโดยสารประจำทาง	-	-	-
	รถส่วนตัว	18,149	3,827	21,976
	อื่น ๆ	-	-	-
จำนวนนักท่องเที่ยวจำแนกตามประเภทที่พัก		9,212	373	9,585
โรงแรม		6,284	317	6,601
เกสต์เฮาส์		-	-	-
บังกาโล/รีสอร์ท		2,928	56	2,984
บ้านญาติ/เพื่อน		-	-	-
ที่พักในอุทยานฯ		-	-	-
บ้านรับรองฯ		-	-	-
อื่น ๆ		-	-	-
ระยะเวลาพำนักเฉลี่ยของนักท่องเที่ยว(วัน)		1.46	1.35	1.46
ค่าใช้จ่ายเฉลี่ย/คน/วัน(บาท)		921.28	875.18	913.25
นักท่องเที่ยวนักทัศนอาจร		1,222.35	1,231.26	1,222.81
นักทัศนอาจร		610.95	836.72	673.88
รายได้(ล้านบาท)		21.90	3.51	25.41
นักท่องเที่ยวนักทัศนอาจร		16.44	0.62	17.06
นักทัศนอาจร		5.46	2.89	8.35
จำนวนครั้งเฉลี่ยของการเดินทางในรอบปี(ครั้ง)		2.48	1.45	2.30
นักท่องเที่ยวนักทัศนอาจร		2.38	2.15	2.37
นักทัศนอาจร		2.58	1.08	2.25

จำนวนผู้เยี่ยมเยือนจำแนกตามสถานที่พัก และพาหนะการเดินทาง ปี 2543
จังหวัดพะเยา

รายการ	พาหนะการเดินทาง	ประเภทที่พัก							นักท่องเที่ยว	นักท่องเที่ยว	ผู้เยี่ยมเยือน
		โรงแรม	เกสต์เฮาส์	บังกาโล/รีสอร์ท	บ้านญาติ/เพื่อน	ที่พักในอุทยาน	บ้านพักรับรอง	อื่นๆ			
ประเภทการเดินทาง	เครื่องบิน - ไทย	-	-	-	-	-	-	-	-	-	-
	- ต่างประเทศ	-	-	-	-	-	-	-	-	-	-
	รวม	-	-	-	-	-	-	-	-	-	-
	รถไฟ - ไทย	-	-	-	-	-	-	-	-	-	-
	- ต่างประเทศ	-	-	-	-	-	-	-	-	-	-
	รวม	-	-	-	-	-	-	-	-	-	-
	รถโดยสาร - ไทย	9,307	-	2,287	32,495	-	1,599	-	45,688	48,100	93,788
	- ต่างประเทศ	1,062	-	786	806	-	-	-	2,654	7,816	10,470
	รวม	10,369	-	3,073	33,301	-	1,599	-	48,342	55,916	104,258
	รถส่วนตัว - ไทย	33,751	-	11,403	64,243	-	4,802	-	114,199	128,279	242,478
	- ต่างประเทศ	1,818	-	874	3,355	-	-	-	6,047	42,863	48,910
	รวม	35,569	-	12,277	67,598	-	4,802	-	120,246	171,142	291,388
	อื่นๆ - ไทย	-	-	-	-	-	-	-	-	-	-
	- ต่างประเทศ	-	-	-	-	-	-	-	-	-	-
	รวม	-	-	-	-	-	-	-	-	-	-
รวมทั้งหมด - ไทย	43,058	-	13,690	96,738	-	6,401	-	159,887	176,379	336,266	
- ต่างประเทศ	2,880	-	1,660	4,161	-	-	-	8,701	50,679	59,380	
รวม	45,938	-	15,350	100,899	-	6,401	-	168,588	227,058	395,646	

หมายเหตุ : ผู้เยี่ยมเยือน : นักท่องเที่ยวและนักท่องเที่ยว นักท่องเที่ยว : ผู้เยี่ยมเยือนที่ค้างคืน นักทัศนาจร : ผู้เยี่ยมเยือนที่ไม่ค้างคืน

จำนวนผู้เยี่ยมชมเดือนจำแนกตามสถานที่พัก และพาหนะการเดินทาง ปี 2543
จัดการเดินทางมาเอง
จังหวัดพะเยา

รายการ	พาหนะการเดินทาง	ประเภทที่พัก							นักท่องเที่ยว	นักท่องเที่ยว	ผู้เยี่ยมชม
		โรงแรม	เกสต์เฮาส์	บังกาโล/รีสอร์ท	บ้านญาติ/เพื่อน	ที่พักในอุทยาน	บ้านพักรับรอง	อื่นๆ			
จัดการเดินทางมาเอง	เครื่องบิน - ไทย	-	-	-	-	-	-	-	-	-	-
	- ต่างประเทศ	-	-	-	-	-	-	-	-	-	-
	รวม	-	-	-	-	-	-	-	-	-	-
	รถไฟ - ไทย	-	-	-	-	-	-	-	-	-	-
	- ต่างประเทศ	-	-	-	-	-	-	-	-	-	-
	รวม	-	-	-	-	-	-	-	-	-	-
	รถโดยสาร - ไทย	9,307	-	2,287	32,495	-	1,599	-	45,688	48,100	93,788
	- ต่างประเทศ	1,062	-	786	806	-	-	-	2,654	7,816	10,470
	รวม	10,369	-	3,073	33,301	-	1,599	-	48,342	55,916	104,258
	รถส่วนตัว - ไทย	27,467	-	8,475	64,243	-	4,802	-	104,987	119,342	224,329
	- ต่างประเทศ	1,501	-	818	3,355	-	-	-	5,674	39,409	45,083
	รวม	28,968	-	9,293	67,598	-	4,802	-	110,661	158,751	269,412
	อื่น ๆ - ไทย	-	-	-	-	-	-	-	-	-	-
	- ต่างประเทศ	-	-	-	-	-	-	-	-	-	-
	รวม	-	-	-	-	-	-	-	-	-	-
	รวมทั้งหมด - ไทย	36,774	-	10,762	96,738	-	6,401	-	150,675	167,442	318,117
	- ต่างประเทศ	2,563	-	1,604	4,161	-	-	-	8,328	47,225	55,553
	รวม	39,337	-	12,366	100,899	-	6,401	-	159,003	214,667	373,670

หมายเหตุ : ผู้เยี่ยมชมเดือน : นักท่องเที่ยวและนักท่องเที่ยว นักท่องเที่ยว : ผู้เยี่ยมชมที่ค้างคืน นักทัศนาจร : ผู้เยี่ยมชมที่ไม่ค้างคืน

จำนวนผู้เยี่ยมชมื่อนจำแนกตามสถานที่พัก และพาหนะการเดินทาง ปี 2543
จัดการเดินทางโดยผ่านบริษัทนำเที่ยว
จังหวัดพะเยา

รายการ	พาหนะการเดินทาง	ประเภทที่พัก							นักท่องเที่ยว	นักท่องเที่ยว	ผู้เยี่ยมชม
		โรงแรม	เกสต์เฮาส์	บังกาโล/รีสอร์ท	บ้านญาติ/เพื่อน	ที่พักในอุทยาน	บ้านพักรับรอง	อื่นๆ			
จัดการเดินทางโดยบริษัทนำเที่ยว	เครื่องบิน - ไทย	-	-	-	-	-	-	-	-	-	-
	- ต่างประเทศ	-	-	-	-	-	-	-	-	-	-
	รวม	-	-	-	-	-	-	-	-	-	-
	รถไฟ - ไทย	-	-	-	-	-	-	-	-	-	-
	- ต่างประเทศ	-	-	-	-	-	-	-	-	-	-
	รวม	-	-	-	-	-	-	-	-	-	-
	รถโดยสาร - ไทย	-	-	-	-	-	-	-	-	-	-
	- ต่างประเทศ	-	-	-	-	-	-	-	-	-	-
	รวม	-	-	-	-	-	-	-	-	-	-
	รถส่วนตัว - ไทย	6,284	-	2,928	-	-	-	-	9,212	8,937	18,149
	- ต่างประเทศ	317	-	56	-	-	-	-	373	3,454	3,827
	รวม	6,601	-	2,984	-	-	-	-	9,585	12,391	21,976
	อื่นๆ - ไทย	-	-	-	-	-	-	-	-	-	-
	- ต่างประเทศ	-	-	-	-	-	-	-	-	-	-
	รวม	-	-	-	-	-	-	-	-	-	-
	รวมทั้งหมด - ไทย	6,284	-	2,928	-	-	-	-	9,212	8,937	18,149
	- ต่างประเทศ	317	-	56	-	-	-	-	373	3,454	3,827
	รวม	6,601	-	2,984	-	-	-	-	9,585	12,391	21,976

หมายเหตุ : ผู้เยี่ยมชม : นักท่องเที่ยวและนักท่องเที่ยว นักท่องเที่ยว : ผู้เยี่ยมชมที่ค้างคืน นักทัศนาจร : ผู้เยี่ยมชมที่ไม่ค้างคืน

จำนวนผู้เยี่ยมชมออนไลน์ จำแนกตามพาหนะเดินทาง ปี 2543

มกราคม-ธันวาคม

จังหวัดพะเยา

พาหนะเดินทาง		นักท่องเที่ยว						นักทัศนาจร						ผู้เยี่ยมชม					
		ไทย	ร้อยละ	ต่างประเทศ	ร้อยละ	รวม	ร้อยละ	ไทย	ร้อยละ	ต่างประเทศ	ร้อยละ	รวม	ร้อยละ	ไทย	ร้อยละ	ต่างประเทศ	ร้อยละ	รวม	ร้อยละ
ประเภทการเดินทาง	เครื่องบิน	0	0.00	0	0.00	0	0.00	0	0.00	0	0.00	0	0.00	0	0.00	0	0.00	0	0.00
	รถไฟ	0	0.00	0	0.00	0	0.00	0	0.00	0	0.00	0	0.00	0	0.00	0	0.00	0	0.00
	รถโดยสาร	45,688	28.58	2,654	30.50	48,342	28.67	48,100	27.27	7,816	15.42	55,916	24.63	93,788	27.89	10,470	17.63	104,258	26.35
	รถส่วนตัว	114,199	71.42	6,047	69.50	120,246	71.33	128,279	72.73	42,863	84.58	171,142	75.37	242,478	72.11	48,910	82.37	291,388	73.65
	อื่นๆ	0	0.00	0	0.00	0	0.00	0	0.00	0	0.00	0	0.00	0	0.00	0	0.00	0	0.00
รวมทั้งหมด		159,887	100.00	8,701	100.00	168,588	100.00	176,379	100.00	50,679	100.00	227,058	100.00	336,266	100.00	59,380	100.00	395,646	100.00

จำนวนนักท่องเที่ยว จำแนกตามสถานที่พัก ปี 2543

จังหวัดพะเยา

สถานที่พัก	นักท่องเที่ยว					
	ไทย	ร้อยละ	ต่างประเทศ	ร้อยละ	รวม	ร้อยละ
1. โรงแรม	43,058	26.93	2,880	33.10	45,938	27.25
2. เกสต์เฮาส์	0	0.00	0	0.00	0	0.00
3. บังกาโล/รีสอร์ท	13,690	8.56	1,660	19.08	15,350	9.11
4. บ้านญาติ/บ้านเพื่อน	96,738	60.50	4,161	47.82	100,899	59.84
5. ที่พักในอุทยานแห่งชาติ	0	0.00	0	0.00	0	0.00
6. บ้านพักรับรองของทางราชการ	6,401	4.01	0	0.00	6,401	3.80
7. อื่น ๆ	0	0.00	0	0.00	0	0.00
รวม	159,887	100.00	8,701	100.00	168,588	100.00

จำนวนผู้เยี่ยมเยือนชาวไทย จำแนกตามถิ่นที่อยู่ ปี 2543

จังหวัดพะเยา

ถิ่นที่อยู่ของผู้เยี่ยมเยือน	นักท่องเที่ยว		นักทัศนาจร		ผู้เยี่ยมเยือน	
	จำนวน	ร้อยละ	จำนวน	ร้อยละ	จำนวน	ร้อยละ
1. กรุงเทพมหานคร	34,388	21.51	22,161	12.56	56,549	16.82
2. ภาคกลาง	21,780	13.62	34,059	19.31	55,839	16.61
3. ภาคตะวันตก	11,563	7.23	15,558	8.82	27,121	8.07
4. ภาคตะวันออก	10,045	6.28	4,676	2.65	14,721	4.38
5. ภาคเหนือ	64,301	40.22	83,381	47.27	147,682	43.92
6. ภาคใต้	2,017	1.26	2,011	1.14	4,028	1.20
7. ภาคตะวันออกเฉียงเหนือ	15,793	9.88	14,533	8.25	30,326	9.00
รวม	159,887	100.00	176,379	100.00	336,266	100.00

จำนวนผู้เยี่ยมชมื่อน จำแนกตามวัตถุประสงค์หลักของการเดินทาง ปี 2543

มกราคม-ธันวาคม

จังหวัดพะเยา

วัตถุประสงค์หลัก ของการเดินทาง	นักท่องเที่ยว						นักทัศนจร						ผู้เยี่ยมชม					
	ไทย	ร้อยละ	ต่างประเทศ	ร้อยละ	รวม	ร้อยละ	ไทย	ร้อยละ	ต่างประเทศ	ร้อยละ	รวม	ร้อยละ	ไทย	ร้อยละ	ต่างประเทศ	ร้อยละ	รวม	ร้อยละ
1. ท่องเที่ยว/พักผ่อน	89,613	56.05	8,378	96.29	97,991	58.12	107,798	61.12	50,124	98.90	157,922	69.55	197,411	58.71	58,502	98.52	255,913	64.68
2. ธุรกิจ	18,618	11.64	49	0.56	18,667	11.07	11,029	6.25	218	0.43	11,247	4.95	29,647	8.82	267	0.45	29,914	7.56
3. ปฏิบัติราชการ	6,554	4.10	0	0.00	6,554	3.89	5,608	3.18	0	0.00	5,608	2.47	12,162	3.62	0	0.00	12,162	3.07
4. ประชุม/สัมมนา	14,680	9.18	15	0.17	14,695	8.72	3,375	1.91	0	0.00	3,375	1.49	18,055	5.37	15	0.03	18,070	4.57
5. ทัศนศึกษา	4,235	2.65	59	0.68	4,294	2.55	10,761	6.10	0	0.00	10,761	4.74	14,996	4.46	59	0.10	15,055	3.81
6. อื่น ๆ	26,187	16.38	200	2.30	26,387	15.65	37,808	21.44	337	0.67	38,145	16.80	63,995	19.02	537	0.90	64,532	16.31
รวมทั้งหมด	159,887	100.00	8,701	100.00	168,588	100.00	176,379	100.00	50,679	100.00	227,058	100.00	336,266	100.00	59,380	100.00	395,646	100.00

จำนวนผู้เยี่ยมเยือน จำแนกตามอาชีพ ปี 2543

มกราคม-ธันวาคม

จังหวัดพะเยา

อาชีพ	นักท่องเที่ยว						นักท่องเที่ยว						ผู้เยี่ยมเยือน					
	ไทย	ร้อยละ	ต่างประเทศ	ร้อยละ	รวม	ร้อยละ	ไทย	ร้อยละ	ต่างประเทศ	ร้อยละ	รวม	ร้อยละ	ไทย	ร้อยละ	ต่างประเทศ	ร้อยละ	รวม	ร้อยละ
1. ข้าราชการ/พนักงานรัฐวิสาหกิจ	27,840	17.41	299	3.44	28,139	16.69	28,022	15.89	1,184	2.34	29,206	12.86	55,862	16.61	1,483	2.50	57,345	14.49
2. นักศึกษา	25,418	15.90	601	6.91	26,019	15.43	41,489	23.52	2,596	5.12	44,085	19.42	66,907	19.90	3,197	5.38	70,104	17.72
3. ประกอบกิจการส่วนตัว	23,612	14.77	1,341	15.41	24,953	14.80	21,632	12.26	3,941	7.78	25,573	11.26	45,244	13.45	5,292	8.90	50,526	12.77
4. ตัวแทนขายสินค้า	14,647	9.16	376	4.32	15,023	8.91	5,751	3.26	1,940	3.83	7,691	3.39	20,398	6.07	2,316	3.90	22,714	5.74
5. แม่บ้าน	2,584	1.62	18	0.21	2,602	1.54	2,488	1.41	12	0.02	2,500	1.10	5,072	1.51	30	0.05	5,102	1.29
6. พนักงานลูกจ้าง	35,901	22.45	1,681	19.32	37,582	22.29	38,534	21.85	8,343	16.46	46,877	20.65	74,435	22.14	10,024	16.88	84,459	21.35
7. เกษตรกร	4,475	2.80	99	1.14	4,574	2.71	5,882	3.33	379	0.75	6,261	2.76	10,357	3.08	478	0.80	10,835	2.74
8. อื่น ๆ	25,410	15.89	4,286	49.25	29,696	17.63	32,581	18.48	32,284	63.70	64,865	28.56	57,991	17.24	36,570	61.59	94,561	23.90
รวมทั้งหมด	159,887	100.00	8,701	100.00	168,588	100.00	176,379	100.00	50,679	100.00	227,058	100.00	336,266	100.00	59,380	100.00	395,646	100.00

จำนวนผู้เยี่ยมชมออนไลน์ จำแนกตามอายุ ปี 2543

มกราคม-ธันวาคม

จังหวัดพะเยา

อายุ (ปี)	นักท่องเที่ยว						นักทัศนอาจร						ผู้เยี่ยมชมออนไลน์					
	ไทย	ร้อยละ	ต่างประเทศ	ร้อยละ	รวม	ร้อยละ	ไทย	ร้อยละ	ต่างประเทศ	ร้อยละ	รวม	ร้อยละ	ไทย	ร้อยละ	ต่างประเทศ	ร้อยละ	รวม	ร้อยละ
1. 15 - 24 ปี	38,005	23.77	1,091	12.54	39,096	23.19	59,757	33.88	5,504	10.86	65,261	28.74	97,762	29.07	6,595	11.11	104,357	26.38
2. 25 - 34 ปี	61,470	38.45	1,832	21.06	63,302	37.55	46,546	26.39	6,585	12.99	53,131	23.40	108,016	32.12	8,417	14.17	116,433	29.43
3. 35 - 44 ปี	40,234	25.16	2,008	23.08	42,242	25.06	34,948	19.81	7,788	15.37	42,736	18.82	75,182	22.36	9,796	16.50	84,978	21.48
4. 45 - 54 ปี	14,129	8.84	279	3.21	14,408	8.55	19,346	10.97	3,193	6.30	22,539	9.93	33,475	9.95	3,472	5.85	36,947	9.34
5. 55 - 64 ปี	4,474	2.80	60	0.69	4,534	2.69	5,975	3.39	1,612	3.18	7,587	3.34	10,449	3.11	1,672	2.82	12,121	3.06
6. มากกว่า 64 ปี	1,575	0.98	3,431	39.42	5,006	2.96	9,807	5.56	25,997	51.30	35,804	15.77	11,382	3.39	29,428	49.55	40,810	10.31
รวม	159,887	100.00	8,701	100.00	168,588	100.00	176,379	100.00	50,679	100.00	227,058	100.00	336,266	100.00	59,380	100.00	395,646	100.00

จำนวนผู้เยี่ยมชมออนไลน์ จำแนกตามอายุ ปี 2543

มกราคม-ธันวาคม

จังหวัดพะเยา

เพศ	นักท่องเที่ยว						นักทัศนาจร						ผู้เยี่ยมชมออนไลน์					
	ไทย	ร้อยละ	ต่างประเทศ	ร้อยละ	รวม	ร้อยละ	ไทย	ร้อยละ	ต่างประเทศ	ร้อยละ	รวม	ร้อยละ	ไทย	ร้อยละ	ต่างประเทศ	ร้อยละ	รวม	ร้อยละ
ชาย	91,774	57.40	3,483	40.03	95,257	56.50	106,910	60.61	13,518	26.67	120,428	53.04	198,684	59.09	17,001	28.63	215,685	54.51
หญิง	68,113	42.60	5,218	59.97	73,331	43.50	69,469	39.39	37,161	73.33	106,630	46.96	137,582	40.91	42,379	71.37	179,961	45.49
รวม	159,887	100.00	8,701	100.00	168,588	100.00	176,379	100.00	50,679	100.00	227,058	100.00	336,266	100.00	59,380	100.00	395,646	100.00

จำนวนผู้เยี่ยมชมออนไลน์ จำแนกตามจำนวนครั้งที่เดินทางมาในรอบ 1 ปี ปี 2543

มกราคม-ธันวาคม

จังหวัดพะเยา

จำนวนครั้ง ของการเดินทาง	นักท่องเที่ยว						นักทัศนอาจร						ผู้เยี่ยมชมออนไลน์					
	ไทย	ร้อยละ	ต่างประเทศ	ร้อยละ	รวม	ร้อยละ	ไทย	ร้อยละ	ต่างประเทศ	ร้อยละ	รวม	ร้อยละ	ไทย	ร้อยละ	ต่างประเทศ	ร้อยละ	รวม	ร้อยละ
1 ครั้ง	66,202	41.41	7,010	80.57	73,212	43.43	62,023	35.16	45,110	89.01	107,133	47.18	128,225	38.13	52,120	87.77	180,345	45.58
2 ครั้ง	39,062	24.43	1,160	13.33	40,222	23.86	39,146	22.19	3,348	6.61	42,494	18.72	78,208	23.26	4,508	7.59	82,716	20.91
3 ครั้ง	22,639	14.16	134	1.54	22,773	13.51	27,506	15.59	232	0.46	27,738	12.22	50,145	14.91	366	0.62	50,511	12.77
4 ครั้ง	8,070	5.05	50	0.57	8,120	4.82	16,094	9.12	494	0.97	16,588	7.31	24,164	7.19	544	0.92	24,708	6.24
5 ครั้ง	10,941	6.84	213	2.45	11,154	6.62	16,068	9.11	0	0.00	16,068	7.08	27,009	8.03	213	0.36	27,222	6.88
มากกว่า 5 ครั้ง	12,973	8.11	134	1.54	13,107	7.76	15,542	8.83	1,495	2.95	17,037	7.49	28,515	8.48	1,629	2.74	30,144	7.62
รวม	159,887	100.00	8,701	100.00	168,588	100.00	176,379	100.00	50,679	100.00	227,058	100.00	336,266	100.00	59,380	100.00	395,646	100.00
จำนวนครั้งเฉลี่ย/ปี	2.36	-	1.36	-	2.31	-	2.61	-	1.20	-	2.31	-	2.49	-	1.27	-	2.31	-

จำนวนผู้เยี่ยมชมออนไลน์ จำแนกตามจำนวนผู้ร่วมเดินทาง ปี 2543

มกราคม-ธันวาคม

จังหวัดพะเยา

จำนวนผู้ร่วมเดินทาง	นักท่องเที่ยว						นักท่องเที่ยว						ผู้เยี่ยมชม					
	ไทย	ร้อยละ	ต่างประเทศ	ร้อยละ	รวม	ร้อยละ	ไทย	ร้อยละ	ต่างประเทศ	ร้อยละ	รวม	ร้อยละ	ไทย	ร้อยละ	ต่างประเทศ	ร้อยละ	รวม	ร้อยละ
1 คน	25,598	16.01	1,246	14.32	26,844	15.92	26,067	14.78	7,785	15.36	33,852	14.91	51,665	15.36	9,031	15.21	60,696	15.34
2 คน	45,718	28.59	1,512	17.38	47,230	28.02	37,058	21.01	7,731	15.25	44,789	19.73	82,776	24.62	9,243	15.57	92,019	23.26
3 คน	29,648	18.54	1,237	14.22	30,885	18.32	31,940	18.11	3,463	6.83	35,403	15.59	61,588	18.32	4,700	7.92	66,288	16.75
4 คน	20,438	12.78	755	8.68	21,193	12.57	28,517	16.17	2,726	5.38	31,243	13.76	48,955	14.56	3,481	5.86	52,436	13.25
5 คน	14,337	8.97	390	4.48	14,727	8.74	12,242	6.94	717	1.41	12,959	5.71	26,579	7.90	1,107	1.86	27,686	7.00
มากกว่า 5 คน	24,148	15.11	3,561	40.92	27,709	16.43	40,555	22.99	28,257	55.77	68,812	30.30	64,703	19.24	31,818	53.58	96,521	24.40
รวม	159,887	100.00	8,701	100.00	168,588	100.00	176,379	100.00	50,679	100.00	227,058	100.00	336,266	100.00	59,380	100.00	395,646	100.00

จำนวนผู้เยี่ยมเยือน จำแนกตามรายได้ ปี 2543

มกราคม-ธันวาคม

จังหวัดพะเยา

รายได้	นักท่องเที่ยว						นักทัศนาจร						ผู้เยี่ยมเยือน					
	ไทย	ร้อยละ	ต่างประเทศ	ร้อยละ	รวม	ร้อยละ	ไทย	ร้อยละ	ต่างประเทศ	ร้อยละ	รวม	ร้อยละ	ไทย	ร้อยละ	ต่างประเทศ	ร้อยละ	รวม	ร้อยละ
1. น้อยกว่า 10,000 บาท	61,178	38.26	0	0.00	61,178	36.29	82,983	47.05	249	0.49	83,232	36.66	144,161	42.87	249	0.42	144,410	36.50
2. ระหว่าง 10,000 - 17,499 บาท	52,669	32.94	4	0.05	52,673	31.24	55,376	31.40	468	0.92	55,844	24.59	108,045	32.13	472	0.79	108,517	27.43
3. ระหว่าง 17,500 - 19,999 บาท	8,936	5.59	27	0.31	8,963	5.32	9,372	5.31	0	0.00	9,372	4.13	18,308	5.44	27	0.05	18,335	4.63
4. ระหว่าง 20,000 - 34,999 บาท	22,500	14.07	646	7.42	23,146	13.73	10,507	5.96	3,723	7.35	14,230	6.27	33,007	9.82	4,369	7.36	37,376	9.45
5. ระหว่าง 35,000 - 49,999 บาท	5,011	3.13	2,112	24.27	7,123	4.23	6,689	3.79	4,858	9.59	11,547	5.09	11,700	3.48	6,970	11.74	18,670	4.72
6. ระหว่าง 50,000 - 64,999 บาท	3,476	2.17	934	10.73	4,410	2.62	706	0.40	5,303	10.46	6,009	2.65	4,182	1.24	6,237	10.50	10,419	2.63
7. ระหว่าง 65,000 - 79,999 บาท	1,155	0.72	513	5.90	1,668	0.99	0	0.00	3,780	7.46	3,780	1.66	1,155	0.34	4,293	7.23	5,448	1.38
8. ตั้งแต่ 80,000 บาท	4,962	3.12	4,465	51.32	9,427	5.58	10,746	6.09	32,298	63.73	43,044	18.95	15,708	4.68	36,763	61.91	52,471	13.26
รวมทั้งหมด	159,887	100.00	8,701	100.00	168,588	100.00	176,379	100.00	50,679	100.00	227,058	100.00	336,266	100.00	59,380	100.00	395,646	100.00

ค่าใช้จ่ายเฉลี่ยต่อคนต่อวันของผู้เยี่ยมชม จำแนกตามหมวดค่าใช้จ่ายต่างๆ ปี 2543

จังหวัดพะเยา

(หน่วย : บาท/คน/วัน)

หมวดค่าใช้จ่าย	นักท่องเที่ยว						นักศึกษاجر						ผู้เยี่ยมชม					
	ไทย	ร้อยละ	ต่างประเทศ	ร้อยละ	รวม	ร้อยละ	ไทย	ร้อยละ	ต่างประเทศ	ร้อยละ	รวม	ร้อยละ	ไทย	ร้อยละ	ต่างประเทศ	ร้อยละ	รวม	ร้อยละ
1. ค่าที่พัก	215.53	23.48	285.28	25.52	219.18	23.61	0.00	0.00	0.00	0.00	0.00	0.00	102.48	12.74	41.80	4.95	93.37	11.52
2. ค่าอาหารและเครื่องดื่ม	165.12	17.99	156.35	13.99	164.66	17.73	153.25	21.85	177.79	22.29	154.52	21.87	158.89	19.75	174.65	20.68	161.26	19.90
3. ค่าบริการเดินทาง ท่องเที่ยวในจังหวัด	92.01	10.02	127.76	11.43	93.88	10.11	88.73	12.65	118.59	14.87	90.27	12.78	90.29	11.22	119.93	14.20	94.74	11.69
4. ค่าซื้อสินค้าและ ของที่ระลึก	237.39	25.86	326.70	29.23	242.07	26.07	292.84	41.74	330.31	41.40	294.77	41.72	266.47	33.12	329.78	39.04	275.97	34.05
5. ค่าใช้จ่ายเพื่อความบันเทิง	141.35	15.40	154.60	13.83	142.04	15.30	114.92	16.38	123.92	15.53	115.38	16.33	127.49	15.85	128.42	15.20	127.63	15.75
6. อื่น ๆ	66.61	7.25	67.09	6.00	66.64	7.18	51.76	7.38	47.16	5.91	51.52	7.30	58.82	7.32	50.08	5.93	57.51	7.09
รวมทุกหมวดค่าใช้จ่าย	918.01	100.00	1,117.78	100.00	928.47	100.00	701.50	100.00	797.77	100.00	706.46	100.00	804.44	100.00	844.66	100.00	810.48	100.00

จำนวนผู้เยี่ยมชมออนไลน์ จำแนกตามสถานที่ท่องเที่ยว ปี 2543

มกราคม-ธันวาคม

จังหวัดพะเยา

สถานที่ท่องเที่ยว	นักท่องเที่ยว						นักท่องเที่ยว						ผู้เยี่ยมชมออนไลน์					
	ไทย	ร้อยละ	ต่างประเทศ	ร้อยละ	รวม	ร้อยละ	ไทย	ร้อยละ	ต่างประเทศ	ร้อยละ	รวม	ร้อยละ	ไทย	ร้อยละ	ต่างประเทศ	ร้อยละ	รวม	ร้อยละ
1. วัดศรีโคมคำ	27,047	16.92	1,549	17.80	28,596	16.96	25,176	14.27	4,033	7.96	29,209	12.86	52,223	15.53	5,582	9.40	57,805	14.61
2. กว๊านพะเยา	25,157	15.73	1,852	21.28	27,009	16.02	26,678	15.13	13,421	26.48	40,099	17.66	51,835	15.41	15,273	25.72	67,108	16.96
3. สถานีประมงน้ำจืดพะเยา	3,613	2.26	94	1.08	3,707	2.20	8,169	4.63	410	0.81	8,579	3.78	11,782	3.50	504	0.85	12,286	3.11
4. วนอุทยานน้ำตกภูซาง	16,706	10.45	1,387	15.94	18,093	10.73	17,033	9.66	9,905	19.54	26,938	11.86	33,739	10.03	11,292	19.02	45,031	11.38
5. วัดอนาลโย-ดอยบุษราคัม	11,924	7.46	849	9.76	12,773	7.58	13,180	7.47	4,234	8.35	17,414	7.67	25,104	7.47	5,083	8.56	30,187	7.63
6. ในเมือง	13,948	8.72	460	5.29	14,408	8.55	15,569	8.83	3,492	6.89	19,061	8.39	29,517	8.78	3,952	6.66	33,469	8.46
7. วัดศรีอุโมงค์คำ	13,724	8.58	817	9.39	14,541	8.63	16,083	9.12	5,572	10.99	21,655	9.54	29,807	8.86	6,389	10.76	36,196	9.15
8. น้ำตกจำปาทอง	6,257	3.91	427	4.91	6,684	3.96	9,601	5.44	4,979	9.82	14,580	6.42	15,858	4.72	5,406	9.10	21,264	5.37
9. หอวัฒนธรรมนิทัศน์	10,317	6.45	397	4.56	10,714	6.36	9,110	5.17	2,606	5.14	11,716	5.16	19,427	5.78	3,003	5.06	22,430	5.67
10. อุสาวรีย์พ่อขุนงำเมือง	7,228	4.52	277	3.18	7,505	4.45	8,428	4.78	410	0.81	8,838	3.89	15,656	4.66	687	1.16	16,343	4.13
รวมทั้งหมด	135,921	85.00	8,109	93.19	144,030	85.44	149,027	84.50	49,062	96.79	198,089	87.23	284,948	84.74	57,171	96.29	342,119	86.47

ข้อมูลสถานพักแรมในพะเยา

มกราคม - ธันวาคม

2543

จำนวนโรงแรม(แห่ง)	3
กลุ่ม 4	3
จำนวนห้องพัก(ห้อง)	222
กลุ่ม 4	222
อัตราการเข้าพักเฉลี่ย(%)	32.70
กลุ่ม 4	32.70
จำนวนนักท่องเที่ยวที่พักโรงแรม(คน)	45,938
กลุ่ม 4	45,938
ระยะพำนักเฉลี่ย(วัน)	1.19
กลุ่ม 4	1.19
จำนวนคนต่อห้อง	2.03
กลุ่ม 4	2.03

**Occupancy Rate of Accommodation Establishments in Phayao
January - December 2000**

Month	Hotel					Grand Total
	Group 1	Group 2	Group 3	Group 4	Group 5	
January	-	-	-	46.76	-	46.76
February	-	-	-	30.57	-	30.57
March	-	-	-	29.59	-	29.59
April	-	-	-	26.49	-	26.49
May	-	-	-	36.96	-	36.96
June	-	-	-	27.14	-	27.14
Total(Jan.-Jun.)	-	-	-	32.92	-	32.92
July	-	-	-	33.69	-	33.69
August	-	-	-	24.48	-	24.48
September	-	-	-	27.55	-	27.55
October	-	-	-	34.19	-	34.19
November	-	-	-	32.73	-	32.73
December	-	-	-	42.30	-	42.30
Total(Jul.-Dec.)	-	-	-	32.49	-	32.49
Grand Total	-	-	-	32.70	-	32.70

Guest Arrivals at Accommodation Establishments in Phayao

Total

Nationality	Total	Jan.	Feb.	Mar.	Apr.	May	Jun.	Jan.-Jun.	Jul.	Aug.	Sep.	Oct.	Nov.	Dec.	Jul.-Dec.
Thai	43,058	5,361	3,355	2,857	3,262	3,262	2,716	20,813	3,422	2,750	3,130	3,765	3,979	5,199	22,245
Malaysia	32	11	-	1	2	2	-	16	7	2	5	-	-	2	16
Singapore	231	15	28	9	5	96	3	156	9	10	3	1	7	45	75
China	38	-	-	-	-	-	2	2	-	1	1	-	1	33	36
Hong Kong	9	-	1	1	-	-	-	2	1	-	-	-	-	6	7
Japan	272	27	9	10	10	117	4	177	5	28	17	7	7	31	95
Korea	-	-	-	-	-	-	-	-	-	-	-	-	-	-	-
Taiwan	129	4	3	-	2	48	3	60	4	24	5	1	9	26	69
Austria	-	-	-	-	-	-	-	-	-	-	-	-	-	-	-
Belgium	228	1	-	2	-	-	-	3	-	9	13	165	-	38	225
Denmark	69	-	-	-	-	-	5	5	13	35	2	-	14	-	64
France	216	3	-	3	3	79	15	103	36	7	5	16	23	26	113
Germany	44	1	2	2	4	7	-	16	-	-	-	-	2	26	28
Italy	10	1	1	1	1	-	-	4	-	-	-	6	-	-	6
Netherlands	37	4	2	6	8	-	3	23	1	3	7	3	-	-	14
Sweden	139	-	1	-	1	-	-	2	24	17	16	5	14	61	137
Switzerland	6	-	-	-	1	-	-	1	-	1	1	-	2	1	5
U.K.	144	4	-	-	3	2	19	28	37	10	9	28	3	29	116
U.S.A.	297	11	11	9	7	2	51	91	36	12	7	118	1	32	206
Canada	122	-	-	-	2	-	-	2	26	-	-	43	11	40	120
Middle East	60	-	-	2	-	31	-	33	16	9	2	-	-	-	27
Australia	239	8	-	1	3	52	56	120	37	5	4	27	6	40	119
New Zealand	52	-	-	-	-	-	-	-	16	-	-	8	16	12	52
India	1	-	-	-	-	-	-	-	-	-	1	-	-	-	1
Others	505	7	18	3	148	294	4	474	5	9	2	5	4	6	31
Total	45,938	5,458	3,431	2,907	3,462	3,992	2,881	22,131	3,695	2,932	3,230	4,198	4,099	5,653	23,807

Guest Arrivals at Accommodation Establishments in Phayao

Hotel Group 4

Nationality	Total	Jan.	Feb.	Mar.	Apr.	May	Jun.	Jan.-Jun.	Jul.	Aug.	Sep.	Oct.	Nov.	Dec.	Jul.-Dec.
Thai	43,058	5,361	3,355	2,857	3,262	3,262	2,716	20,813	3,422	2,750	3,130	3,765	3,979	5,199	22,245
Malaysia	32	11	-	1	2	2	-	16	7	2	5	-	-	2	16
Singapore	231	15	28	9	5	96	3	156	9	10	3	1	7	45	75
China	38	-	-	-	-	-	2	2	-	1	1	-	1	33	36
Hong Kong	9	-	1	1	-	-	-	2	1	-	-	-	-	6	7
Japan	272	27	9	10	10	117	4	177	5	28	17	7	7	31	95
Korea	-	-	-	-	-	-	-	-	-	-	-	-	-	-	-
Taiwan	129	4	3	-	2	48	3	60	4	24	5	1	9	26	69
Austria	-	-	-	-	-	-	-	-	-	-	-	-	-	-	-
Belgium	228	1	-	2	-	-	-	3	-	9	13	165	-	38	225
Denmark	69	-	-	-	-	-	5	5	13	35	2	-	14	-	64
France	216	3	-	3	3	79	15	103	36	7	5	16	23	26	113
Germany	44	1	2	2	4	7	-	16	-	-	-	-	2	26	28
Italy	10	1	1	1	1	-	-	4	-	-	-	6	-	-	6
Netherlands	37	4	2	6	8	-	3	23	1	3	7	3	-	-	14
Sweden	139	-	1	-	1	-	-	2	24	17	16	5	14	61	137
Switzerland	6	-	-	-	1	-	-	1	-	1	1	-	2	1	5
U.K.	144	4	-	-	3	2	19	28	37	10	9	28	3	29	116
U.S.A.	297	11	11	9	7	2	51	91	36	12	7	118	1	32	206
Canada	122	-	-	-	2	-	-	2	26	-	-	43	11	40	120
Middle East	60	-	-	2	-	31	-	33	16	9	2	-	-	-	27
Australia	239	8	-	1	3	52	56	120	37	5	4	27	6	40	119
New Zealand	52	-	-	-	-	-	-	-	16	-	-	8	16	12	52
India	1	-	-	-	-	-	-	-	-	-	1	-	-	-	1
Others	505	7	18	3	148	294	4	474	5	9	2	5	4	6	31
Total	45,938	5,458	3,431	2,907	3,462	3,992	2,881	22,131	3,695	2,932	3,230	4,198	4,099	5,653	23,807

สถิติการท่องเที่ยวในจังหวัดแพร่

แพร่เป็นจังหวัดหนึ่งที่ได้รับ การรู้จักจากนักท่องเที่ยวว่าเป็นจังหวัดที่มีแหล่งท่องเที่ยวที่สำคัญคือ แพะเมืองผี นอกจากนี้แหล่งท่องเที่ยวส่วนใหญ่เป็นแบบโบราณคดีและสินค้าหัตถกรรม รวมทั้งเป็นจังหวัดที่เชื่อมต่อกับแหล่งท่องเที่ยวหลายๆ แหล่งในภาคเหนือ ปี 2543 มีผู้เยี่ยมชมเยือนที่เดินทางเข้ามาท่องเที่ยวในจังหวัดนี้จำนวน 683,372 คน กวาร์้อยละ 87 หรือจำนวน 599,421 คนเป็นผู้เยี่ยมชมเยือนคนไทยที่เดินทางมาจากจังหวัดใกล้เคียง หากพิจารณาถึงพาหนะที่ผู้เยี่ยมชมเยือนใช้ในการเดินทางมาจังหวัดนี้มากที่สุดคือ รถส่วนตัว และรถโดยสารประจำทาง สถานพักผ่อนที่นักท่องเที่ยวใช้ในการพักผ่อนขณะที่อยู่ในจังหวัดนี้มากที่สุดคือบ้านญาติ/เพื่อน และโรงแรม แหล่งท่องเที่ยวที่นักท่องเที่ยวนิยมเดินทางไปท่องเที่ยวมากที่สุดคือ วัดต่าง ๆ และแพะเมืองผี

นักท่องเที่ยวที่เดินทางเข้ามาท่องเที่ยวในจังหวัดนี้แต่ละครั้งมีระยะเวลาพำนักเฉลี่ยระหว่างอยู่ในจังหวัดนี้ 1.60 วันและมีค่าใช้จ่ายเฉลี่ยต่อคนต่อวัน 1,120.18 บาท จากจำนวนนักท่องเที่ยวดังกล่าวทำให้เกิดรายได้หมุนเวียนในพื้นที่นี้จำนวน 537.95 ล้านบาท ส่วนนักท่องเที่ยวมีค่าใช้จ่ายเฉลี่ยต่อคนต่อวัน 582.14 บาท ทำให้เกิดรายได้ 228.66 ล้านบาท รวมเป็นรายได้จากการท่องเที่ยวจำนวน 766.61 ล้านบาท โดยเฉลี่ยผู้เยี่ยมชมเยือนมีการใช้จ่ายในจังหวัดต่อวันเท่ากับ 824.73 บาท ส่วนใหญ่เป็นค่าใช้จ่ายเพื่อค่าซื้อสินค้าที่ระลึก รองลงมาเป็นค่าอาหารและเครื่องดื่ม

สถิติการพักผ่อน

ปี 2543 แพร่มีสถานพักผ่อนที่เปิดให้บริการสำหรับนักท่องเที่ยวจำนวน 6 แห่ง 583 ห้องพัก มีอัตราการเข้าพักเฉลี่ยร้อยละ 48.81 เมื่อพิจารณาในส่วนของคนเข้าพักแรมพบว่าปี 2543 มีผู้เข้าพักแรมทั้งสิ้น 122,566 คน ร้อยละ 89 หรือ 109,623 คน เป็นผู้เข้าพักแรมคนไทย

Domestic Tourism in Phrae

Type of Data	January - December	
	2000	Δ (%)
Visitor	683,372	-
Thai	599,421	-
Foreigners	83,951	-
Tourist	299,000	-
Thai	274,132	-
Foreigners	24,868	-
Excursionist	384,372	-
Thai	325,289	-
Foreigners	59,083	-
Average Length of Stay (Day)	1.60	-
Thai	1.59	-
Foreigners	1.74	-
Average Expenditure (Baht/Person/Day)		
Visitor	824.73	-
Thai	808.78	-
Foreigners	938.59	-
Tourist	1,120.18	-
Thai	1,095.53	-
Foreigners	1,391.94	-
Excursionist	582.14	-
Thai	567.12	-
Foreigners	747.77	-
Revenue (Million Baht)		
Visitor	766.61	-
Thai	662.20	-
Foreigners	104.41	-
ACCOMMODATION ESTABLISHMENTS		
Establishments	6	-
Rooms	583	-
Occupancy Rate (%)	48.84	-
Average Length of Stay (Day)	1.39	-
Number of Guest Arrivals	122,566	-
Thai	109,623	-
Foreigners	12,943	-

สรุปข้อมูลผู้เยี่ยมเยือน ปี 2543

จังหวัดแพร่

รายการข้อมูล		ไทย	ต่างประเทศ	รวม
จำนวนผู้เยี่ยมเยือน		599,421	83,951	683,372
นักท่องเที่ยว		274,132	24,868	299,000
นักท่องเที่ยว		325,289	59,083	384,372
จำนวนผู้เยี่ยมเยือนจำแนกตามพาหนะการเดินทาง		599,421	83,951	683,372
ประเภท การเดินทาง	เครื่องบิน	8,465	2,822	11,287
	รถไฟ	67,638	4,499	72,137
	รถโดยสารประจำทาง	157,956	13,807	171,763
	รถส่วนตัว	365,362	62,823	428,185
	อื่น ๆ	-	-	-
จำนวนนักท่องเที่ยวจำแนกตามประเภทที่พัก		274,132	24,868	299,000
โรงแรม		109,623	12,943	122,566
เกสต์เฮาส์		-	-	-
บังกาโล/รีสอร์ท		38,710	3,124	41,834
บ้านญาติ/เพื่อน		116,545	7,772	124,317
ที่พักในอุทยานฯ		2,300	635	2,935
บ้านรับรองฯ		6,954	394	7,348
อื่น ๆ		-	-	-
ระยะเวลาพำนักเฉลี่ยของนักท่องเที่ยว(วัน)		1.59	1.74	1.60
ค่าใช้จ่ายเฉลี่ย/คน/วัน(บาท)		808.78	938.59	824.73
นักท่องเที่ยว		1,095.53	1,391.94	1,120.18
นักท่องเที่ยว		567.12	747.77	582.14
รายได้(ล้านบาท)		662.20	104.41	766.61
นักท่องเที่ยว		477.72	60.23	537.95
นักท่องเที่ยว		184.48	44.18	228.66
จำนวนครั้งเฉลี่ยของการเดินทางในรอบปี(ครั้ง)		2.57	1.34	2.42
นักท่องเที่ยว		2.36	1.32	2.27
นักท่องเที่ยว		2.74	1.16	2.53

สรุปข้อมูลผู้เยี่ยมเยือน ปี 2543

จัดการเดินทางมาเอง

จังหวัดแพร่

รายการข้อมูล		ไทย	ต่างประเทศ	รวม
จำนวนผู้เยี่ยมเยือน		536,883	75,140	612,023
นักท่องเที่ยวนักทัศนอาจร		226,524	19,191	245,715
นักทัศนอาจร		310,359	55,949	366,308
จำนวนผู้เยี่ยมเยือนจำแนกตามพาหนะการเดินทาง		536,883	75,140	612,023
ประเภทการเดินทาง	เครื่องบิน	4,004	1,931	5,935
	รถไฟ	67,638	4,499	72,137
	รถโดยสารประจำทาง	157,956	13,807	171,763
	รถส่วนตัว	307,285	54,903	362,188
	อื่น ๆ	-	-	-
จำนวนนักท่องเที่ยวจำแนกตามประเภทที่พัก		226,524	19,191	245,715
โรงแรม		72,224	7,496	79,720
เกสต์เฮาส์		-	-	-
บังกาโล/รีสอร์ท		28,501	2,894	31,395
บ้านญาติ/เพื่อน		116,545	7,772	124,317
ที่พักในอุทยานฯ		2,300	635	2,935
บ้านรับรองฯ		6,954	394	7,348
อื่น ๆ		-	-	-
ระยะเวลาพำนักเฉลี่ยของนักท่องเที่ยว(วัน)		1.62	1.80	1.63
ค่าใช้จ่ายเฉลี่ย/คน/วัน(บาท)		766.99	904.26	783.84
นักท่องเที่ยวนักทัศนอาจร		1,052.14	1,420.80	1,080.93
นักทัศนอาจร		558.87	727.09	584.57
รายได้(ล้านบาท)		559.76	89.76	649.52
นักท่องเที่ยวนักทัศนอาจร		386.31	49.08	435.39
นักทัศนอาจร		173.45	40.68	214.13
จำนวนครั้งเฉลี่ยของการเดินทางในรอบปี(ครั้ง)		2.62	1.36	2.46
นักท่องเที่ยวนักทัศนอาจร		2.40	1.37	2.32
นักทัศนอาจร		2.77	1.16	2.56

สรุปข้อมูลผู้เยี่ยมเยือน ปี 2543

จัดการเดินทางโดยผ่านบริษัทนำเที่ยว

จังหวัดแพร่

รายการข้อมูล		ไทย	ต่างประเทศ	รวม
จำนวนผู้เยี่ยมเยือน		62,538	8,811	71,349
นักท่องเที่ยวนักทัศนอาจร		47,608	5,677	53,285
นักทัศนอาจร		14,930	3,134	18,064
จำนวนผู้เยี่ยมเยือนจำแนกตามพาหนะการเดินทาง		62,538	8,811	71,349
ประเภทการเดินทาง	เครื่องบิน	4,461	891	5,352
	รถไฟ	-	-	-
	รถโดยสารประจำทาง	-	-	-
	รถส่วนตัว	58,077	7,920	65,997
	อื่น ๆ	-	-	-
จำนวนนักท่องเที่ยวจำแนกตามประเภทที่พัก		47,608	5,677	53,285
โรงแรม		37,399	5,447	42,846
เกสต์เฮาส์		-	-	-
บังกาโล/รีสอร์ต		10,209	230	10,439
บ้านญาติ/เพื่อน		-	-	-
ที่พักในอุทยานฯ		-	-	-
บ้านรับรองฯ		-	-	-
อื่น ๆ		-	-	-
ระยะเวลาพำนักเฉลี่ยของนักท่องเที่ยว(วัน)		1.44	1.52	1.45
ค่าใช้จ่ายเฉลี่ย/คน/วัน(บาท)		1,191.42	1,229.78	1,196.16
นักท่องเที่ยวนักทัศนอาจร		1,333.38	1,292.15	1,330.16
นักทัศนอาจร		738.78	1,116.79	804.36
รายได้(ล้านบาท)		102.44	14.65	117.09
นักท่องเที่ยวนักทัศนอาจร		91.41	11.15	102.56
นักทัศนอาจร		11.03	3.50	14.53
จำนวนครั้งเฉลี่ยของการเดินทางในรอบปี(ครั้ง)		2.15	1.15	2.03
นักท่องเที่ยวนักทัศนอาจร		2.16	1.17	2.06
นักทัศนอาจร		2.11	1.06	1.94

จำนวนผู้เยี่ยมเยือนจำแนกตามสถานที่พัก และพาหนะการเดินทาง ปี 2543
จังหวัดแพร่

รายการ	พาหนะการเดินทาง	ประเภทที่พัก							นักท่องเที่ยว	นักท่องเที่ยว	ผู้เยี่ยมเยือน
		โรงแรม	เกสต์เฮ้าส์	บังกาโล/รีสอร์ท	บ้านญาติ/เพื่อน	ที่พักในอุทยาน	บ้านพักรับรอง	อื่นๆ			
ประเภทการเดินทาง	เครื่องบิน - ไทย	4,801	-	692	279	-	-	-	5,772	2,693	8,465
	- ต่างประเทศ	1,137	-	88	-	-	-	-	1,225	1,597	2,822
	รวม	5,938	-	780	279	-	-	-	6,997	4,290	11,287
	รถไฟ - ไทย	5,677	-	6,703	12,933	392	-	-	25,705	41,933	67,638
	- ต่างประเทศ	1,189	-	-	-	-	-	-	1,189	3,310	4,499
	รวม	6,866	-	6,703	12,933	392	-	-	26,894	45,243	72,137
	รถโดยสาร - ไทย	14,416	-	6,811	39,799	751	799	-	62,576	95,380	157,956
	- ต่างประเทศ	1,857	-	523	2,340	635	394	-	5,749	8,058	13,807
	รวม	16,273	-	7,334	42,139	1,386	1,193	-	68,325	103,438	171,763
	รถส่วนตัว - ไทย	84,729	-	24,504	63,534	1,157	6,155	-	180,079	185,283	365,362
	- ต่างประเทศ	8,760	-	2,513	5,432	-	-	-	16,705	46,118	62,823
	รวม	93,489	-	27,017	68,966	1,157	6,155	-	196,784	231,401	428,185
	อื่นๆ - ไทย	-	-	-	-	-	-	-	-	-	-
	- ต่างประเทศ	-	-	-	-	-	-	-	-	-	-
รวม	-	-	-	-	-	-	-	-	-	-	
รวมทั้งหมด	- ไทย	109,623	-	38,710	116,545	2,300	6,954	-	274,132	325,289	599,421
	- ต่างประเทศ	12,943	-	3,124	7,772	635	394	-	24,868	59,083	83,951
	รวม	122,566	-	41,834	124,317	2,935	7,348	-	299,000	384,372	683,372

หมายเหตุ : ผู้เยี่ยมเยือน : นักท่องเที่ยวและนักท่องเที่ยว นักท่องเที่ยว : ผู้เยี่ยมเยือนที่ค้างคืน นักทัศนาจร : ผู้เยี่ยมเยือนที่ไม่ค้างคืน

จำนวนผู้เยี่ยมชมื่อนจำแนกตามสถานที่พัก และพาหนะการเดินทาง ปี 2543
จัดการเดินทางมาเอง
จังหวัดแพร่

รายการ	พาหนะการเดินทาง	ประเภทที่พัก							นักท่องเที่ยว	นักท่องเที่ยว	ผู้เยี่ยมชม
		โรงแรม	เกสต์เฮาส์	บังกาโล/รีสอร์ท	บ้านญาติ/เพื่อน	ที่พักในอุทยาน	บ้านพักรับรอง	อื่นๆ			
จัดการเดินทางมาเอง	เครื่องบิน - ไทย	2,344	-	184	279	-	-	-	2,807	1,197	4,004
	- ต่างประเทศ	777	-	88	-	-	-	-	865	1,066	1,931
	รวม	3,121	-	272	279	-	-	-	3,672	2,263	5,935
	รถไฟ - ไทย	5,677	-	6,703	12,933	392	-	-	25,705	41,933	67,638
	- ต่างประเทศ	1,189	-	-	-	-	-	-	1,189	3,310	4,499
	รวม	6,866	-	6,703	12,933	392	-	-	26,894	45,243	72,137
	รถโดยสาร - ไทย	14,416	-	6,811	39,799	751	799	-	62,576	95,380	157,956
	- ต่างประเทศ	1,857	-	523	2,340	635	394	-	5,749	8,058	13,807
	รวม	16,273	-	7,334	42,139	1,386	1,193	-	68,325	103,438	171,763
	รถส่วนตัว - ไทย	49,787	-	14,803	63,534	1,157	6,155	-	135,436	171,849	307,285
	- ต่างประเทศ	3,673	-	2,283	5,432	-	-	-	11,388	43,515	54,903
	รวม	53,460	-	17,086	68,966	1,157	6,155	-	146,824	215,364	362,188
	อื่นๆ - ไทย	-	-	-	-	-	-	-	-	-	-
	- ต่างประเทศ	-	-	-	-	-	-	-	-	-	-
	รวม	-	-	-	-	-	-	-	-	-	-
รวมทั้งหมด - ไทย	72,224	-	28,501	116,545	2,300	6,954	-	226,524	310,359	536,883	
- ต่างประเทศ	7,496	-	2,894	7,772	635	394	-	19,191	55,949	75,140	
รวม	79,720	-	31,395	124,317	2,935	7,348	-	245,715	366,308	612,023	

หมายเหตุ : ผู้เยี่ยมชม : นักท่องเที่ยวและนักท่องเที่ยว นักท่องเที่ยว : ผู้เยี่ยมชมที่ค้างคืน นักศึกษา : ผู้เยี่ยมชมที่ไม่ค้างคืน

จำนวนผู้เยี่ยมชมื่อนจำแนกตามสถานที่พัก และพาหนะการเดินทาง ปี 2543
จัดการเดินทางโดยผ่านบริษัทนำเที่ยว
จังหวัดแพร่

รายการ	พาหนะการเดินทาง	ประเภทที่พัก							นักท่องเที่ยว	นักท่องเที่ยว	ผู้เยี่ยมชม
		โรงแรม	เกสต์เฮาส์	บังกาโล/รีสอร์ท	บ้านญาติ/เพื่อน	ที่พักในอุทยาน	บ้านพักรับรอง	อื่นๆ			
จัดเดินทางเองบริษัทนำเที่ยว	เครื่องบิน - ไทย	2,457	-	508	-	-	-	-	2,965	1,496	4,461
	- ต่างประเทศ	360	-	-	-	-	-	-	360	531	891
	รวม	2,817	-	508	-	-	-	-	3,325	2,027	5,352
	รถไฟ - ไทย	-	-	-	-	-	-	-	-	-	-
	- ต่างประเทศ	-	-	-	-	-	-	-	-	-	-
	รวม	-	-	-	-	-	-	-	-	-	-
	รถโดยสาร - ไทย	-	-	-	-	-	-	-	-	-	-
	- ต่างประเทศ	-	-	-	-	-	-	-	-	-	-
	รวม	-	-	-	-	-	-	-	-	-	-
	รถส่วนตัว - ไทย	34,942	-	9,701	-	-	-	-	44,643	13,434	58,077
	- ต่างประเทศ	5,087	-	230	-	-	-	-	5,317	2,603	7,920
	รวม	40,029	-	9,931	-	-	-	-	49,960	16,037	65,997
	อื่นๆ - ไทย	-	-	-	-	-	-	-	-	-	-
	- ต่างประเทศ	-	-	-	-	-	-	-	-	-	-
	รวม	-	-	-	-	-	-	-	-	-	-
รวมทั้งหมด	- ไทย	37,399	-	10,209	-	-	-	-	47,608	14,930	62,538
- ต่างประเทศ	5,447	-	230	-	-	-	-	5,677	3,134	8,811	
รวม	42,846	-	10,439	-	-	-	-	53,285	18,064	71,349	

หมายเหตุ : ผู้เยี่ยมชม : นักท่องเที่ยวและนักท่องเที่ยว นักท่องเที่ยว : ผู้เยี่ยมชมที่ค้างคืน นักทัศนาจร : ผู้เยี่ยมชมที่ไม่ค้างคืน

จำนวนผู้เยี่ยมชมออนไลน์ จำแนกตามพาหนะเดินทาง ปี 2543

มกราคม-ธันวาคม

จังหวัดแพร่

พาหนะเดินทาง		นักท่องเที่ยว						นักทัศนาจร						ผู้เยี่ยมชมออนไลน์					
		ไทย	ร้อยละ	ต่างประเทศ	ร้อยละ	รวม	ร้อยละ	ไทย	ร้อยละ	ต่างประเทศ	ร้อยละ	รวม	ร้อยละ	ไทย	ร้อยละ	ต่างประเทศ	ร้อยละ	รวม	ร้อยละ
ประเภทการเดินทาง	เครื่องบิน	5,772	2.11	1,225	4.93	6,997	2.34	2,693	0.83	1,597	2.70	4,290	1.12	8,465	1.41	2,822	3.36	11,287	1.65
	รถไฟ	25,705	9.38	1,189	4.78	26,894	8.99	41,933	12.89	3,310	5.60	45,243	11.77	67,638	11.28	4,499	5.36	72,137	10.56
	รถโดยสาร	62,576	22.83	5,749	23.12	68,325	22.85	95,380	29.32	8,058	13.64	103,438	26.91	157,956	26.35	13,807	16.45	171,763	25.13
	รถส่วนตัว	180,079	65.69	16,705	67.17	196,784	65.81	185,283	56.96	46,118	78.06	231,401	60.20	365,362	60.95	62,823	74.83	428,185	62.66
	อื่นๆ	0	-0.01	0	0.00	0	0.01	0	0.00	0	0.00	0	0.00	0	0.01	0	0.00	0	0.00
รวมทั้งหมด		274,132	100.00	24,868	100.00	299,000	100.00	325,289	100.00	59,083	100.00	384,372	100.00	599,421	100.00	83,951	100.00	683,372	100.00

จำนวนนักท่องเที่ยว จำแนกตามสถานที่พัก ปี 2543

จังหวัดแพร่

สถานที่พัก	นักท่องเที่ยว					
	ไทย	ร้อยละ	ต่างประเทศ	ร้อยละ	รวม	ร้อยละ
1. โรงแรม	109,623	39.99	12,943	52.05	122,566	40.99
2. เกสต์เฮาส์	0	0.00	0	0.00	0	0.00
3. บังกาโล/รีสอร์ท	38,710	14.12	3,124	12.56	41,834	13.99
4. บ้านญาติ/บ้านเพื่อน	116,545	42.51	7,772	31.25	124,317	41.58
5. ที่พักในอุทยานแห่งชาติ	2,300	0.84	635	2.55	2,935	0.98
6. บ้านพักรับรองของทางราชการ	6,954	2.54	394	1.59	7,348	2.46
7. อื่น ๆ	0	0.00	0	0.00	0	0.00
รวม	274,132	100.00	24,868	100.00	299,000	100.00

จำนวนผู้เยี่ยมเยือนชาวไทย จำแนกตามถิ่นที่อยู่ ปี 2543

จังหวัดแพร่

ถิ่นที่อยู่ของผู้เยี่ยมเยือน	นักท่องเที่ยว		นักทัศนาจร		ผู้เยี่ยมเยือน	
	จำนวน	ร้อยละ	จำนวน	ร้อยละ	จำนวน	ร้อยละ
1. กรุงเทพมหานคร	87,961	32.09	70,363	21.63	158,324	26.41
2. ภาคกลาง	31,816	11.61	44,932	13.81	76,748	12.80
3. ภาคตะวันตก	15,792	5.76	15,362	4.72	31,154	5.20
4. ภาคตะวันออก	20,695	7.55	12,632	3.88	33,327	5.56
5. ภาคเหนือ	101,318	36.96	161,407	49.62	262,725	43.83
6. ภาคใต้	3,069	1.12	4,693	1.44	7,762	1.29
7. ภาคตะวันออกเฉียงเหนือ	13,481	4.91	15,900	4.90	29,381	4.91
รวม	274,132	100.00	325,289	100.00	599,421	100.00

จำนวนผู้เยี่ยมเยือนชาวต่างประเทศ จำแนกตามถิ่นที่อยู่ ปี 2543

จังหวัดแพร่

ถิ่นที่อยู่ของผู้เยี่ยมเยือน	นักท่องเที่ยว		นักทัศนาจร		ผู้เยี่ยมเยือน	
	จำนวน	ร้อยละ	จำนวน	ร้อยละ	จำนวน	ร้อยละ
1. อเมริกา	3,480	13.99	4,938	8.36	8,418	10.03
2. ยุโรป	11,316	45.50	26,526	44.90	37,842	45.08
3. โอเชียเนีย	440	1.77	3,873	6.56	4,313	5.14
4. เอเชีย	8,019	32.25	23,298	39.43	31,317	37.30
5. ตะวันออกกลาง	43	0.17	0	0.00	43	0.05
6. แอฟริกา	1,570	6.32	448	0.75	2,018	2.40
รวม	24,868	100.00	59,083	100.00	83,951	100.00

จำนวนผู้เยี่ยมชมื่อน จำแนกตามวัตถุประสงค์หลักของการเดินทาง ปี 2543

มกราคม-ธันวาคม

จังหวัดแพร่

วัตถุประสงค์หลัก ของการเดินทาง	นักท่องเที่ยว						นักทัศนจร						ผู้เยี่ยมชม					
	ไทย	ร้อยละ	ต่างประเทศ	ร้อยละ	รวม	ร้อยละ	ไทย	ร้อยละ	ต่างประเทศ	ร้อยละ	รวม	ร้อยละ	ไทย	ร้อยละ	ต่างประเทศ	ร้อยละ	รวม	ร้อยละ
1. ท่องเที่ยว/พักผ่อน	174,208	63.55	22,325	89.77	196,533	65.73	170,959	52.56	52,866	89.48	223,825	58.23	345,167	57.58	75,191	89.57	420,358	61.51
2. ธุรกิจ	18,674	6.81	1,209	4.86	19,883	6.65	7,413	2.28	4,466	7.56	11,879	3.09	26,087	4.35	5,675	6.76	31,762	4.65
3. ปฏิบัติราชการ	10,691	3.90	0	0.00	10,691	3.58	10,847	3.33	0	0.00	10,847	2.82	21,538	3.59	0	0.00	21,538	3.15
4. ประชุม/สัมมนา	24,574	8.96	194	0.78	24,768	8.28	45,917	14.12	0	0.00	45,917	11.95	70,491	11.76	194	0.23	70,685	10.34
5. ทัศนศึกษา	6,286	2.29	0	0.00	6,286	2.10	13,162	4.05	0	0.00	13,162	3.42	19,448	3.24	0	0.00	19,448	2.85
6. อื่น ๆ	39,699	14.49	1,140	4.59	40,839	13.66	76,991	23.66	1,751	2.96	78,742	20.49	116,690	19.48	2,891	3.44	119,581	17.50
รวมทั้งหมด	274,132	100.00	24,868	100.00	299,000	100.00	325,289	100.00	59,083	100.00	384,372	100.00	599,421	100.00	83,951	100.00	683,372	100.00

จำนวนผู้เยี่ยมเยือน จำแนกตามอาชีพ ปี 2543

มกราคม-ธันวาคม

จังหวัดแพร่

อาชีพ	นักท่องเที่ยว						นักทัศนาจร						ผู้เยี่ยมเยือน					
	ไทย	ร้อยละ	ต่างประเทศ	ร้อยละ	รวม	ร้อยละ	ไทย	ร้อยละ	ต่างประเทศ	ร้อยละ	รวม	ร้อยละ	ไทย	ร้อยละ	ต่างประเทศ	ร้อยละ	รวม	ร้อยละ
1. ข้าราชการ/พนักงานรัฐวิสาหกิจ	54,815	20.00	3,392	13.64	58,207	19.47	53,190	16.35	834	1.41	54,024	14.06	108,005	18.02	4,226	5.03	112,231	16.42
2. นักศึกษา	28,834	10.52	2,401	9.65	31,235	10.45	81,672	25.11	9,397	15.90	91,069	23.69	110,506	18.44	11,798	14.05	122,304	17.90
3. ประกอบกิจการส่วนตัว	64,196	23.42	6,141	24.69	70,337	23.52	43,720	13.44	12,610	21.34	56,330	14.66	107,916	18.00	18,751	22.34	126,667	18.54
4. ตัวแทนขายสินค้า	31,516	11.50	1,983	7.97	33,499	11.20	12,919	3.97	2,871	4.86	15,790	4.11	44,435	7.41	4,854	5.78	49,289	7.21
5. แม่บ้าน	4,833	1.76	24	0.10	4,857	1.62	5,105	1.57	1,452	2.46	6,557	1.71	9,938	1.66	1,476	1.76	11,414	1.67
6. พนักงานลูกจ้าง	57,824	21.09	6,433	25.87	64,257	21.49	63,839	19.63	19,600	33.17	83,439	21.71	121,663	20.30	26,033	31.01	147,696	21.61
7. เกษตรกร	6,234	2.27	402	1.62	6,636	2.22	7,112	2.19	0	0.00	7,112	1.85	13,346	2.23	402	0.48	13,748	2.01
8. อื่น ๆ	25,880	9.44	4,092	16.46	29,972	10.03	57,732	17.74	12,319	20.86	70,051	18.21	83,612	13.94	16,411	19.55	100,023	14.64
รวมทั้งหมด	274,132	100.00	24,868	100.00	299,000	100.00	325,289	100.00	59,083	100.00	384,372	100.00	599,421	100.00	83,951	100.00	683,372	100.00

จำนวนผู้เยี่ยมชม จำแนกตามอายุ ปี 2543

มกราคม-ธันวาคม

จังหวัดแพร่

อายุ (ปี)	นักท่องเที่ยว						นักทัศนอาจร						ผู้เยี่ยมชม					
	ไทย	ร้อยละ	ต่างประเทศ	ร้อยละ	รวม	ร้อยละ	ไทย	ร้อยละ	ต่างประเทศ	ร้อยละ	รวม	ร้อยละ	ไทย	ร้อยละ	ต่างประเทศ	ร้อยละ	รวม	ร้อยละ
1. 15 - 24 ปี	45,751	16.69	3,610	14.52	49,361	16.51	95,775	29.44	11,913	20.16	107,688	28.02	141,526	23.61	15,523	18.49	157,049	22.98
2. 25 - 34 ปี	113,105	41.26	9,177	36.90	122,282	40.90	126,582	38.91	18,059	30.57	144,641	37.63	239,687	39.99	27,236	32.44	266,923	39.06
3. 35 - 44 ปี	67,329	24.56	9,062	36.44	76,391	25.55	57,107	17.56	11,345	19.20	68,452	17.81	124,436	20.76	20,407	24.31	144,843	21.20
4. 45 - 54 ปี	40,037	14.61	2,404	9.67	42,441	14.19	35,138	10.80	12,797	21.66	47,935	12.47	75,175	12.54	15,201	18.11	90,376	13.23
5. 55 - 64 ปี	7,248	2.64	615	2.47	7,863	2.63	10,498	3.23	4,697	7.95	15,195	3.95	17,746	2.96	5,312	6.33	23,058	3.37
6. มากกว่า 64 ปี	662	0.24	0	0.00	662	0.22	189	0.06	272	0.46	461	0.12	851	0.14	272	0.32	1,123	0.16
รวม	274,132	100.00	24,868	100.00	299,000	100.00	325,289	100.00	59,083	100.00	384,372	100.00	599,421	100.00	83,951	100.00	683,372	100.00

317

จำนวนผู้เยี่ยมชม จำแนกตามอายุ ปี 2543

มกราคม-ธันวาคม

จังหวัดแพร่

เพศ	นักท่องเที่ยว						นักทัศนอาจร						ผู้เยี่ยมชม					
	ไทย	ร้อยละ	ต่างประเทศ	ร้อยละ	รวม	ร้อยละ	ไทย	ร้อยละ	ต่างประเทศ	ร้อยละ	รวม	ร้อยละ	ไทย	ร้อยละ	ต่างประเทศ	ร้อยละ	รวม	ร้อยละ
ชาย	171,932	62.72	14,298	57.50	186,230	62.28	206,129	63.37	24,913	42.17	231,042	60.11	378,061	63.07	39,211	46.71	417,272	61.06
หญิง	102,200	37.28	10,570	42.50	112,770	37.72	119,160	36.63	34,170	57.83	153,330	39.89	221,360	36.93	44,740	53.29	266,100	38.94
รวม	274,132	100.00	24,868	100.00	299,000	100.00	325,289	100.00	59,083	100.00	384,372	100.00	599,421	100.00	83,951	100.00	683,372	100.00

จำนวนผู้เยี่ยมชม จำแนกตามจำนวนครั้งที่เดินทางในรอบ 1 ปี ปี 2543

มกราคม-ธันวาคม

จังหวัดแพร่

จำนวนครั้ง ของการเดินทาง	นักท่องเที่ยว						นักศึกษานอร์						ผู้เยี่ยมชม					
	ไทย	ร้อยละ	ต่างประเทศ	ร้อยละ	รวม	ร้อยละ	ไทย	ร้อยละ	ต่างประเทศ	ร้อยละ	รวม	ร้อยละ	ไทย	ร้อยละ	ต่างประเทศ	ร้อยละ	รวม	ร้อยละ
1 ครั้ง	101,232	36.93	18,282	73.52	119,514	39.97	108,700	33.42	48,888	82.74	157,588	41.00	209,932	35.02	67,170	80.01	277,102	40.55
2 ครั้ง	80,765	29.46	5,732	23.05	86,497	28.93	78,788	24.22	5,563	9.42	84,351	21.95	159,553	26.62	11,295	13.45	170,848	25.00
3 ครั้ง	36,547	13.33	554	2.23	37,101	12.41	41,946	12.89	1,602	2.71	43,548	11.33	78,493	13.09	2,156	2.57	80,649	11.80
4 ครั้ง	21,933	8.00	86	0.35	22,019	7.36	15,382	4.73	1,639	2.77	17,021	4.43	37,315	6.23	1,725	2.05	39,040	5.71
5 ครั้ง	15,830	5.77	144	0.58	15,974	5.34	44,090	13.55	0	0.00	44,090	11.47	59,920	10.00	144	0.17	60,064	8.79
มากกว่า 5 ครั้ง	17,825	6.51	70	0.27	17,895	5.99	36,383	11.19	1,391	2.36	37,774	9.82	54,208	9.04	1,461	1.75	55,669	8.15
รวม	274,132	100.00	24,868	100.00	299,000	100.00	325,289	100.00	59,083	100.00	384,372	100.00	599,421	100.00	83,951	100.00	683,372	100.00
จำนวนครั้งเฉลี่ย/ปี	2.36	-	1.32	-	2.27	-	2.74	-	1.16	-	2.53	-	2.57	-	1.34	-	2.42	-

จำนวนผู้เยี่ยมชม เจ้าหน้าที่ตามจำนวนผู้ร่วมเดินทาง ปี 2543

มกราคม-ธันวาคม

จังหวัดแพร่

จำนวนผู้ร่วมเดินทาง	นักท่องเที่ยว						นักศึกษاجر						ผู้เยี่ยมชม					
	ไทย	ร้อยละ	ต่างประเทศ	ร้อยละ	รวม	ร้อยละ	ไทย	ร้อยละ	ต่างประเทศ	ร้อยละ	รวม	ร้อยละ	ไทย	ร้อยละ	ต่างประเทศ	ร้อยละ	รวม	ร้อยละ
1 คน	55,466	20.23	5,052	20.32	60,518	20.24	67,947	20.89	14,352	24.29	82,299	21.41	123,413	20.59	19,404	23.11	142,817	20.90
2 คน	90,617	33.06	8,867	35.66	99,484	33.27	109,052	33.52	23,195	39.26	132,247	34.41	199,669	33.31	32,062	38.19	231,731	33.91
3 คน	56,703	20.68	4,097	16.47	60,800	20.33	47,888	14.72	10,250	17.35	58,138	15.13	104,591	17.45	14,347	17.09	118,938	17.40
4 คน	20,855	7.61	2,931	11.79	23,786	7.96	38,991	11.99	2,118	3.58	41,109	10.70	59,846	9.98	5,049	6.01	64,895	9.50
5 คน	26,989	9.85	1,800	7.24	28,789	9.63	23,067	7.09	3,410	5.77	26,477	6.89	50,056	8.35	5,210	6.21	55,266	8.09
มากกว่า 5 คน	23,502	8.57	2,121	8.52	25,623	8.57	38,344	11.79	5,758	9.75	44,102	11.46	61,846	10.32	7,879	9.39	69,725	10.20
รวม	274,132	100.00	24,868	100.00	299,000	100.00	325,289	100.00	59,083	100.00	384,372	100.00	599,421	100.00	83,951	100.00	683,372	100.00

จำนวนผู้เยี่ยมชมออนไลน์ จำแนกตามรายได้ ปี 2543

มกราคม-ธันวาคม

จังหวัดแพร่

รายได้	นักท่องเที่ยว						นักทัศนอาจร						ผู้เยี่ยมชม					
	ไทย	ร้อยละ	ต่างประเทศ	ร้อยละ	รวม	ร้อยละ	ไทย	ร้อยละ	ต่างประเทศ	ร้อยละ	รวม	ร้อยละ	ไทย	ร้อยละ	ต่างประเทศ	ร้อยละ	รวม	ร้อยละ
1. น้อยกว่า 10,000 บาท	85,529	31.20	0	0.00	85,529	28.61	99,600	30.62	0	0.00	99,600	25.91	185,129	30.88	0	0.00	185,129	27.09
2. ระหว่าง 10,000 - 17,499 บาท	91,865	33.51	0	0.00	91,865	30.72	133,014	40.89	0	0.00	133,014	34.61	224,879	37.52	0	0.00	224,879	32.91
3. ระหว่าง 17,500 - 19,999 บาท	30,421	11.10	121	0.49	30,542	10.21	25,055	7.70	2,017	3.41	27,072	7.04	55,476	9.25	2,138	2.55	57,614	8.43
4. ระหว่าง 20,000 - 34,999 บาท	41,624	15.18	1,900	7.64	43,524	14.56	54,334	16.70	8,983	15.20	63,317	16.47	95,958	16.01	10,883	12.96	106,841	15.63
5. ระหว่าง 35,000 - 49,999 บาท	14,204	5.18	3,591	14.44	17,795	5.95	2,170	0.67	13,651	23.10	15,821	4.12	16,374	2.73	17,242	20.54	33,616	4.92
6. ระหว่าง 50,000 - 64,999 บาท	5,656	2.06	4,902	19.71	10,558	3.53	3,097	0.95	4,961	8.40	8,058	2.10	8,753	1.46	9,863	11.75	18,616	2.72
7. ระหว่าง 65,000 - 79,999 บาท	3,094	1.13	3,865	15.54	6,959	2.33	6,083	1.87	14,893	25.21	20,976	5.46	9,177	1.53	18,758	22.34	27,935	4.09
8. ตั้งแต่ 80,000 บาท	1,739	0.64	10,489	42.18	12,228	4.09	1,936	0.60	14,578	24.68	16,514	4.29	3,675	0.62	25,067	29.86	28,742	4.21
รวมทั้งหมด	274,132	100.00	24,868	100.00	299,000	100.00	325,289	100.00	59,083	100.00	384,372	100.00	599,421	100.00	83,951	100.00	683,372	100.00

ค่าใช้จ่ายเฉลี่ยต่อคนต่อวันของผู้เยี่ยมเยือน จำแนกตามหมวดค่าใช้จ่ายต่างๆ ปี 2543

จังหวัดแพร่

(หน่วย : บาท/คน/วัน)

หมวดค่าใช้จ่าย	นักท่องเที่ยว						นักท่องเที่ยว						ผู้เยี่ยมเยือน					
	ไทย	ร้อยละ	ต่างประเทศ	ร้อยละ	รวม	ร้อยละ	ไทย	ร้อยละ	ต่างประเทศ	ร้อยละ	รวม	ร้อยละ	ไทย	ร้อยละ	ต่างประเทศ	ร้อยละ	รวม	ร้อยละ
1. ค่าที่พัก	256.13	23.38	361.45	25.97	264.89	23.65	0.00	0.00	0.00	0.00	0.00	0.00	117.14	14.48	107.07	11.41	115.90	14.05
2. ค่าอาหารและเครื่องดื่ม	226.12	20.64	294.89	21.19	231.84	20.70	181.16	31.94	197.52	26.41	182.52	31.35	201.72	24.94	226.36	24.12	204.75	24.83
3. ค่าบริการเดินทาง	103.63	9.46	138.43	9.95	106.52	9.51	73.66	12.99	110.35	14.76	76.71	13.18	87.37	10.80	118.67	12.64	91.22	11.06
ท่องเที่ยวในจังหวัด																		
4. ค่าซื้อสินค้าและของที่ระลึก	267.23	24.39	303.44	21.80	270.24	24.12	175.44	30.94	272.50	36.44	183.51	31.52	217.42	26.88	281.67	30.01	225.31	27.32
5. ค่าใช้จ่ายเพื่อความบันเทิง	178.44	16.29	198.98	14.30	180.15	16.08	106.89	18.85	50.78	6.79	102.22	17.56	139.61	17.26	94.68	10.09	134.09	16.25
6. อื่น ๆ	63.98	5.84	94.75	6.79	66.54	5.94	29.97	5.28	116.62	15.60	37.18	6.39	45.52	5.64	110.14	11.73	53.46	6.48
รวมทุกหมวดค่าใช้จ่าย	1,095.53	100.00	1,391.94	100.00	1,120.18	100.00	567.12	100.00	747.77	100.00	582.14	100.00	808.78	100.00	938.59	100.00	824.73	100.00

จำนวนผู้เยี่ยมเยือน จำแนกตามสถานที่ท่องเที่ยว ปี 2543

มกราคม-ธันวาคม

จังหวัดแพร่

สถานที่ท่องเที่ยว	นักท่องเที่ยว						นักทัศนาจร						ผู้เยี่ยมเยือน					
	ไทย	ร้อยละ	ต่างประเทศ	ร้อยละ	รวม	ร้อยละ	ไทย	ร้อยละ	ต่างประเทศ	ร้อยละ	รวม	ร้อยละ	ไทย	ร้อยละ	ต่างประเทศ	ร้อยละ	รวม	ร้อยละ
1. วัดต่าง ๆ	67,239	24.53	4,783	19.23	72,022	24.09	68,220	20.97	12,589	21.31	80,809	21.02	135,459	22.60	17,372	20.69	152,831	22.36
2. ในเมือง-บ้านประทับใจ	38,384	14.00	2,600	10.46	40,984	13.71	30,230	9.29	6,752	11.43	36,982	9.62	68,614	11.45	9,352	11.14	77,966	11.41
3. แพะเมืองผี	39,502	14.41	3,515	14.13	43,017	14.39	53,525	16.45	7,226	12.23	60,751	15.81	93,027	15.52	10,741	12.79	103,768	15.18
4. แก่งเสือเต้น/อุทยานฯแม่ยม	12,622	4.60	676	2.72	13,298	4.45	17,544	5.39	296	0.50	17,840	4.64	30,166	5.03	972	1.16	31,138	4.56
5. ร้านค้า(ม.ทุ่งโฮ้ง ตลาดหัวดง)	26,168	9.55	2,489	10.01	28,657	9.58	45,451	13.97	5,872	9.94	51,323	13.35	71,619	11.95	8,361	9.96	79,980	11.70
6. แหล่งหัตถกรรม	5,690	2.08	457	1.84	6,147	2.06	4,740	1.46	3,784	6.40	8,524	2.22	10,430	1.74	4,241	5.05	14,671	2.15
7. ถ้ำเอราวัณ/ผานางคอย	12,125	4.42	907	3.65	13,032	4.36	11,584	3.56	2,865	4.85	14,449	3.76	23,709	3.96	3,772	4.49	27,481	4.02
8. พิพิธภัณฑ์พื้นบ้าน	14,469	5.28	2,296	9.23	16,765	5.61	21,816	6.71	5,472	9.26	27,288	7.10	36,285	6.05	7,768	9.25	44,053	6.45
9. อุทยานแห่งชาติเวียงโกศัย	6,722	2.45	568	2.28	7,290	2.44	8,005	2.46	3,476	5.88	11,481	2.99	14,727	2.46	4,044	4.82	18,771	2.75
10. น้ำตกต่าง ๆ	537	0.20	47	0.19	584	0.20	6	0.00	168	0.28	174	0.05	543	0.09	215	0.26	758	0.11
รวมทั้งหมด	223,458	81.52	18,338	73.74	241,796	80.89	261,121	80.26	48,500	82.08	309,621	80.56	484,579	80.85	66,838	79.61	551,417	80.69

ข้อมูลสถานพักแรมในแพร์

มกราคม - ธันวาคม

2543

จำนวนโรงแรม(แห่ง)	6
กลุ่ม 4	3
กลุ่ม 5	3
จำนวนห้องพัก(ห้อง)	583
กลุ่ม 4	498
กลุ่ม 5	85
อัตราการเข้าพักเฉลี่ย(%)	48.81
กลุ่ม 4	47.98
กลุ่ม 5	53.67
จำนวนนักท่องเที่ยวที่พักรวม(คน)	122,566
กลุ่ม 4	90,127
กลุ่ม 5	32,439
ระยะพำนักเฉลี่ย(วัน)	1.39
กลุ่ม 4	1.48
กลุ่ม 5	1.13
จำนวนคนต่อห้อง	1.60
กลุ่ม 4	1.50

Occupancy Rate of Accommodation Establishments in Phare

January - December 2000

Month	Hotel					Grand Total
	Group 1	Group 2	Group 3	Group 4	Group 5	
January	-	-	-	52.04	57.33	52.81
February	-	-	-	49.67	60.12	51.19
March	-	-	-	48.43	56.09	49.55
April	-	-	-	42.90	62.60	45.77
May	-	-	-	44.19	50.06	45.05
June	-	-	-	49.85	59.20	51.21
Total(Jan.-Jun.)	-	-	-	47.85	57.57	49.26
July	-	-	-	38.80	46.51	39.92
August	-	-	-	48.28	47.49	48.16
September	-	-	-	35.19	46.51	36.84
October	-	-	-	51.70	54.98	52.18
November	-	-	-	64.64	54.13	63.11
December	-	-	-	50.06	49.02	49.91
Total(Jul.-Dec.)	-	-	-	48.11	49.77	48.35
Grand Total	-	-	-	47.98	53.67	48.81

Guest Arrivals at Accommodation Establishments in Phare 2000

Total

Nationality	Total	Jan.	Feb.	Mar.	Apr.	May	Jun.	Jan.-Jun.	Jul.	Aug.	Sep.	Oct.	Nov.	Dec.	Jul.-Dec.
Thai	109,623	10,845	8,571	8,729	9,223	8,469	9,483	55,320	6,929	7,352	6,503	10,592	10,556	12,371	54,303
Malaysia	66	-	-	-	-	-	-	-	-	40	3	4	11	8	66
Singapore	7	-	-	-	2	-	1	3	1	1	-	1	-	1	4
China	474	110	14	30	94	17	85	350	8	54	26	10	10	16	124
Hong Kong	4	-	-	-	-	-	-	-	1	-	-	-	-	3	4
Japan	53	2	2	1	7	8	3	23	15	-	-	5	4	6	30
Korea	55	-	1	1	-	-	-	2	-	53	-	-	-	-	53
Taiwan	3	-	-	-	1	-	-	1	-	-	-	-	-	2	2
Austria	13	1	1	1	1	2	1	7	-	1	-	-	3	2	6
Belgium	26	2	3	4	-	3	1	13	7	1	-	2	3	-	13
Denmark	2,461	320	363	193	150	149	39	1,214	244	98	95	64	378	368	1,247
France	3,606	727	278	305	172	306	67	1,855	77	94	98	211	1,024	247	1,751
Germany	1,446	71	247	221	81	89	53	762	48	89	88	70	290	99	684
Italy	298	5	1	-	-	-	-	6	2	3	-	38	45	204	292
Netherlands	51	1	5	2	3	2	3	16	2	-	3	6	19	5	35
Sweden	29	-	-	15	-	2	-	17	1	-	-	-	11	-	12
Switzerland	26	6	2	2	3	2	-	15	1	-	7	-	1	2	11
U.K.	816	9	181	115	24	11	37	377	9	2	6	322	45	55	439
U.S.A.	1,867	131	174	175	81	78	8	647	19	5	22	191	647	336	1,220
Canada	27	5	2	-	1	5	-	13	2	1	2	3	2	4	14
Middle East	27	-	-	-	-	-	-	-	8	-	17	-	-	2	27
Australia	56	5	1	-	4	4	3	17	1	-	6	1	25	6	39
New Zealand	12	9	-	-	1	-	-	10	-	-	-	-	1	1	2
India	9	-	-	-	1	2	1	4	1	1	-	-	-	3	5
Others	1,511	-	43	65	56	59	53	276	192	376	197	126	261	83	1,235
Total	122,566	12,249	9,889	9,859	9,905	9,208	9,838	60,948	7,568	8,171	7,073	11,646	13,336	13,824	61,618

Guest Arrivals at Accommodation Establishments in Phare 2000

Hotel Group 4

Nationality	Total	Jan.	Feb.	Mar.	Apr.	May	Jun.	Jan.-Jun.	Jul.	Aug.	Sep.	Oct.	Nov.	Dec.	Jul.-Dec.
Thai	77,845	7,839	6,914	5,753	5,724	5,868	6,252	38,350	4,513	5,952	4,264	7,422	7,754	9,590	39,495
Malaysia	66	-	-	-	-	-	-	-	-	40	3	4	11	8	66
Singapore	5	-	-	-	2	-	1	3	1	1	-	-	-	-	2
China	3	-	-	-	-	-	-	-	-	3	-	-	-	-	3
Hong Kong	4	-	-	-	-	-	-	-	1	-	-	-	-	3	4
Japan	44	-	2	1	7	7	2	19	12	-	-	5	3	5	25
Korea	55	-	1	1	-	-	-	2	-	53	-	-	-	-	53
Taiwan	1	-	-	-	1	-	-	1	-	-	-	-	-	-	-
Austria	11	1	1	1	-	2	-	5	-	1	-	-	3	2	6
Belgium	25	1	3	4	-	3	1	12	7	1	-	2	3	-	13
Denmark	2,461	320	363	193	150	149	39	1,214	244	98	95	64	378	368	1,247
France	3,577	716	278	302	171	303	67	1,837	76	93	97	209	1,021	244	1,740
Germany	1,426	65	246	217	78	89	51	746	48	88	88	70	287	99	680
Italy	293	4	-	-	-	-	-	4	-	3	-	38	45	203	289
Netherlands	36	1	1	-	3	2	3	10	2	-	2	3	16	3	26
Sweden	20	-	-	15	-	2	-	17	1	-	-	-	2	-	3
Switzerland	24	5	1	2	3	2	-	13	1	-	7	-	1	2	11
U.K.	800	7	181	109	24	7	37	365	8	1	6	321	45	54	435
U.S.A.	1,843	128	174	173	77	76	6	634	18	4	22	190	643	332	1,209
Canada	18	4	2	-	-	2	-	8	2	1	2	2	-	3	10
Middle East	10	-	-	-	-	-	-	-	8	-	-	-	-	2	10
Australia	49	5	1	-	4	4	3	17	1	-	4	1	22	4	32
New Zealand	6	4	-	-	1	-	-	5	-	-	-	-	-	1	1
India	5	-	-	-	1	1	-	2	-	1	-	-	-	2	3
Others	1,500	-	39	65	56	57	53	270	191	375	195	126	261	82	1,230
Total	90,127	9,100	8,207	6,836	6,302	6,574	6,515	43,534	5,134	6,715	4,785	8,457	10,495	11,007	46,593

Guest Arrivals at Accommodation Establishments in Phare 2000

Hotel Group 5

Nationality	Total	Jan.	Feb.	Mar.	Apr.	May	Jun.	Jan.-Jun.	Jul.	Aug.	Sep.	Oct.	Nov.	Dec.	Jul.-Dec.
Thai	31,778	3,006	1,657	2,976	3,499	2,601	3,231	16,970	2,416	1,400	2,239	3,170	2,802	2,781	14,808
Malaysia	-	-	-	-	-	-	-	-	-	-	-	-	-	-	-
Singapore	2	-	-	-	-	-	-	-	-	-	-	1	-	1	2
China	471	110	14	30	94	17	85	350	8	51	26	10	10	16	121
Hong Kong	-	-	-	-	-	-	-	-	-	-	-	-	-	-	-
Japan	9	2	-	-	-	1	1	4	3	-	-	-	1	1	5
Korea	-	-	-	-	-	-	-	-	-	-	-	-	-	-	-
Taiwan	2	-	-	-	-	-	-	-	-	-	-	-	-	2	2
Austria	2	-	-	-	1	-	1	2	-	-	-	-	-	-	-
Belgium	1	1	-	-	-	-	-	1	-	-	-	-	-	-	-
Denmark	-	-	-	-	-	-	-	-	-	-	-	-	-	-	-
France	29	11	-	3	1	3	-	18	1	1	1	2	3	3	11
Germany	20	6	1	4	3	-	2	16	-	1	-	-	3	-	4
Italy	5	1	1	-	-	-	-	2	2	-	-	-	-	1	3
Netherlands	15	-	4	2	-	-	-	6	-	-	1	3	3	2	9
Sweden	9	-	-	-	-	-	-	-	-	-	-	-	9	-	9
Switzerland	2	1	1	-	-	-	-	2	-	-	-	-	-	-	-
U.K.	16	2	-	6	-	4	-	12	1	1	-	1	-	1	4
U.S.A.	24	3	-	2	4	2	2	13	1	1	-	1	4	4	11
Canada	9	1	-	-	1	3	-	5	-	-	-	1	2	1	4
Middle East	17	-	-	-	-	-	-	-	-	-	17	-	-	-	17
Australia	7	-	-	-	-	-	-	-	-	-	2	-	3	2	7
New Zealand	6	5	-	-	-	-	-	5	-	-	-	-	1	-	1
India	4	-	-	-	-	1	1	2	1	-	-	-	-	1	2
Others	11	-	4	-	-	2	-	6	1	1	2	-	-	1	5
Total	32,439	3,149	1,682	3,023	3,603	2,634	3,323	17,414	2,434	1,456	2,288	3,189	2,841	2,817	15,025

สถิติการท่องเที่ยวในจังหวัดน่าน

น่านเป็นจังหวัดที่มีแหล่งท่องเที่ยวใหม่ทางภาคเหนือ แหล่งท่องเที่ยวส่วนใหญ่เป็นป่าเขาและลำน้ำ เหมาะสำหรับการล่องแก่งและเดินป่า นักท่องเที่ยวส่วนใหญ่ที่เดินทางเข้ามาท่องเที่ยวในจังหวัดนี้คือ นักท่องเที่ยวที่มาจากจังหวัดใกล้เคียง ปี 2543 มีผู้เยี่ยมเยือนที่เดินทางเข้ามาท่องเที่ยวในจังหวัดนี้จำนวน 471,241 คน กว่าร้อยละ 96 หรือจำนวน 454,143 คนเป็นผู้เยี่ยมเยือนคนไทยที่เดินทางเข้ามาท่องเที่ยวในวันหยุดและเยี่ยมญาติ หากพิจารณาถึงพาหนะที่ผู้เยี่ยมเยือนใช้ในการเดินทางมาจังหวัดนี้มากที่สุดคือ รถส่วนตัว และรถโดยสารประจำทาง สถานพักแรมที่นักท่องเที่ยวใช้ในการพักแรมขณะที่อยู่ในจังหวัดนี้มากที่สุดคือบ้านญาติ/เพื่อน และโรงแรม ตามลำดับ แหล่งท่องเที่ยวที่ นักท่องเที่ยวนิยมเดินทางไปท่องเที่ยวมากที่สุดคือ วัดภูมินทร์ และพิพิธภัณฑสถานแห่งชาติ

นักท่องเที่ยวที่เดินทางเข้ามาท่องเที่ยวแต่ละครั้งมีระยะเวลาพำนักเฉลี่ยระหว่างอยู่ในจังหวัดนี้ 1.91 วันและมีค่าใช้จ่ายเฉลี่ยต่อคนต่อวัน 857.76 บาท จากจำนวนนักท่องเที่ยวดังกล่าวทำให้เกิดรายได้หมุนเวียนในพื้นที่นี้จำนวน 503.11 ล้านบาท ส่วนนักท่องเที่ยวมีค่าใช้จ่ายเฉลี่ยต่อคนต่อวัน 748.27 บาท ทำให้เกิดรายได้ 124.94 ล้านบาท รวมเป็นรายได้จากการท่องเที่ยวจำนวน 628.05 ล้านบาท โดยเฉลี่ยผู้เยี่ยมเยือนที่เดินทางเข้ามาในจังหวัดนี้มีการใช้จ่ายเฉลี่ยต่อวันเท่ากับ 822.06 บาท ส่วนใหญ่เป็นค่าใช้จ่ายเป็นค่าอาหารและเครื่องดื่ม และค่าซื้อสินค้าที่ระลึก ตามลำดับ

สถิติการพักแรม

ปี 2543 น่านมีสถานพักแรมสำหรับประกอบธุรกิจเพื่อท่องเที่ยวจำนวน 8 แห่ง 528 ห้องพัก มีอัตราการเข้าพักแรมเฉลี่ยร้อยละ 33.08 เมื่อพิจารณาในส่วนของคนเข้าพักแรมพบว่าปี 2543 มีผู้เข้าพักแรมทั้งสิ้น 79,770 คน ร้อยละ 94 หรือ 74,993 คน เป็นผู้เข้าพักแรมคนไทย

Domestic Tourism in Nan

Type of Data	January - December	
	2000	Δ (%)
Visitor	471,241	
Thai	454,143	
Foreigners	17,098	
Tourist	305,961	
Thai	300,662	
Foreigners	5,299	
Excursionist	165,280	
Thai	153,481	
Foreigners	11,799	
Average Length of Stay (Day)	1.91	
Thai	1.91	
Foreigners	2.19	
Average Expenditure (Baht/Person/Day)		
Visitor	822.06	
Thai	815.46	
Foreigners	997.19	
Tourist	857.76	
Thai	851.00	
Foreigners	1,241.73	
Excursionist	748.27	
Thai	745.82	
Foreigners	887.36	
Revenue (Million Baht)		
Visitor	628.05	
Thai	603.17	
Foreigners	24.88	
ACCOMMODATION ESTABLISHMENTS		
Establishments	8	
Rooms	528	
Occupancy Rate (%)	33.08	
Average Length of Stay (Day)	1.61	
Number of Guest Arrivals	79,770	
Thai	74,993	
Foreigners	4,777	

สรุปข้อมูลผู้เยี่ยมชมเยือน ปี 2543

จังหวัดน่าน

รายการข้อมูล		ไทย	ต่างประเทศ	รวม
จำนวนผู้เยี่ยมชมเยือน		454,143	17,098	471,241
นักท่องเที่ยวนักทัศนอาจร		300,662	5,299	305,961
นักทัศนอาจร		153,481	11,799	165,280
จำนวนผู้เยี่ยมชมเยือนจำแนกตามพาหนะการเดินทา		454,143	17,098	471,241
ประเภท การเดินทาง	เครื่องบิน	8,665	867	9,532
	รถไฟ	-	-	-
	รถโดยสารประจำทาง	148,890	2,558	151,448
	รถส่วนตัว	296,588	13,673	310,261
	อื่น ๆ	-	-	-
จำนวนนักท่องเที่ยวนักทัศนอาจรจำแนกตามประเภทที่พัก		300,662	5,299	305,961
โรงแรม		74,993	4,777	79,770
เกสท์เฮาส์		-	-	-
บังกาโล/รีสอร์ท		10,706	315	11,021
บ้านญาติ/เพื่อน		178,173	69	178,242
ที่พักในอุทยานฯ		30,376	138	30,514
บ้านรับรองฯ		6,414	-	6,414
อื่น ๆ		-	-	-
ระยะเวลาพำนักเฉลี่ยของนักท่องเที่ยวนักทัศนอาจร(วัน)		1.91	2.19	1.91
ค่าใช้จ่ายเฉลี่ย/คน/วัน(บาท)		815.46	997.19	822.06
นักท่องเที่ยวนักทัศนอาจร		851.00	1,241.73	857.76
นักทัศนอาจร		745.82	887.36	748.27
รายได้(ล้านบาท)		603.17	24.88	628.05
นักท่องเที่ยวนักทัศนอาจร		488.70	14.41	503.11
นักทัศนอาจร		114.47	10.47	124.94
จำนวนครั้งเฉลี่ยของการเดินทางในรอบปี(ครั้ง)		2.12	1.44	2.09
นักท่องเที่ยวนักทัศนอาจร		2.06	1.51	2.05
นักทัศนอาจร		2.22	1.32	2.16

สรุปข้อมูลผู้เยี่ยมเยือน ปี 2543

จัดการเดินทางมาเอง

จังหวัดน่าน

รายการข้อมูล		ไทย	ต่างประเทศ	รวม
จำนวนผู้เยี่ยมเยือน		413,535	12,416	425,951
นักท่องเที่ยว		271,471	2,826	274,297
นักทัศนอาจร		142,064	9,590	151,654
จำนวนผู้เยี่ยมเยือนจำแนกตามพาหนะการเดินทาง		413,535	12,416	425,951
ประเภท การเดินทาง	เครื่องบิน	7,006	294	7,300
	รถไฟ	-	-	-
	รถโดยสารประจำทาง	148,890	2,558	151,448
	รถส่วนตัว	257,639	9,564	267,203
	อื่น ๆ	-	-	-
จำนวนนักท่องเที่ยวจำแนกตามประเภทที่พัก		271,471	2,826	274,297
โรงแรม		56,508	2,619	59,127
เกสต์เฮาส์		-	-	-
บังกาโล/รีสอร์ท		-	-	-
บ้านญาติ/เพื่อน		178,173	69	178,242
ที่พักในอุทยานฯ		30,376	138	30,514
บ้านรับรองฯ		6,414	-	6,414
อื่น ๆ		-	-	-
ระยะเวลาพำนักเฉลี่ยของนักท่องเที่ยว(วัน)		1.95	2.57	1.96
ค่าใช้จ่ายเฉลี่ย/คน/วัน(บาท)		786.55	994.83	792.62
นักท่องเที่ยว		814.54	1,214.41	818.66
นักทัศนอาจร		733.06	930.13	745.52
รายได้(ล้านบาท)		535.33	17.74	553.07
นักท่องเที่ยว		431.19	8.82	440.01
นักทัศนอาจร		104.14	8.92	113.06
จำนวนครั้งเฉลี่ยของการเดินทางในรอบปี(ครั้ง)		2.10	1.54	2.08
นักท่องเที่ยว		2.04	1.80	2.04
นักทัศนอาจร		2.21	1.35	2.16

สรุปข้อมูลผู้เยี่ยมเยือน ปี 2543
จัดการเดินทางโดยผ่านบริษัทนำเที่ยว
จังหวัดน่าน

รายการข้อมูล		ไทย	ต่างประเทศ	รวม
จำนวนผู้เยี่ยมเยือน		40,608	4,682	45,290
นักท่องเที่ยวนักทัศนอาจร		29,191	2,473	31,664
นักทัศนอาจร		11,417	2,209	13,626
จำนวนผู้เยี่ยมเยือนจำแนกตามพาหนะการเดินทาง		40,608	4,682	45,290
ประเภท การเดินทาง	เครื่องบิน	1,659	573	2,232
	รถไฟ	-	-	-
	รถโดยสารประจำทาง	-	-	-
	รถส่วนตัว	38,949	4,109	43,058
	อื่น ๆ	-	-	-
จำนวนนักท่องเที่ยวจำแนกตามประเภทที่พัก		29,191	2,473	31,664
โรงแรม		18,485	2,158	20,643
เกสต์เฮาส์		-	-	-
บังกาโล/รีสอร์ท		10,706	315	11,021
บ้านญาติ/เพื่อน		-	-	-
ที่พักในอุทยานฯ		-	-	-
บ้านรับรองฯ		-	-	-
อื่น ๆ		-	-	-
ระยะเวลาพำนักเฉลี่ยของนักท่องเที่ยว(วัน)		1.56	1.75	1.57
ค่าใช้จ่ายเฉลี่ย/คน/วัน(บาท)		1,162.20	1,013.31	1,146.81
นักท่องเที่ยวนักทัศนอาจร		1,262.90	1,291.67	1,263.20
นักทัศนอาจร		904.78	701.67	871.86
รายได้(ล้านบาท)		67.84	7.14	74.98
นักท่องเที่ยวนักทัศนอาจร		57.51	5.59	63.10
นักทัศนอาจร		10.33	1.55	11.88
จำนวนครั้งเฉลี่ยของการเดินทางในรอบปี(ครั้ง)		2.30	1.20	2.19
นักท่องเที่ยวนักทัศนอาจร		2.28	1.18	2.19
นักทัศนอาจร		2.37	1.22	2.19

จำนวนผู้เยี่ยมชมื่อนจำแนกตามสถานที่พัก และพาหนะการเดินทาง ปี 2543
จังหวัดน่าน

รายการ	พาหนะการเดินทาง	ประเภทที่พัก							นักท่องเที่ยว	นักท่องเที่ยว	ผู้เยี่ยมชม
		โรงแรม	เกสต์เฮ้าส์	บังกาโล/รีสอร์ท	บ้านญาติ/เพื่อน	ที่พักในอุทยาน	บ้านพักรับรอง	อื่นๆ			
ประเภทการเดินทาง	เครื่องบิน - ไทย	5,498	-	-	1,486	-	-	-	6,984	1,681	8,665
	- ต่างประเทศ	488	-	-	-	-	-	-	488	379	867
	รวม	5,986	-	-	1,486	-	-	-	7,472	2,060	9,532
	รถไฟ - ไทย	-	-	-	-	-	-	-	-	-	-
	- ต่างประเทศ	-	-	-	-	-	-	-	-	-	-
	รวม	-	-	-	-	-	-	-	-	-	-
	รถโดยสาร - ไทย	9,434	-	-	62,878	9,283	1,236	-	82,831	66,059	148,890
	- ต่างประเทศ	1,347	-	-	19	121	-	-	1,487	1,071	2,558
	รวม	10,781	-	-	62,897	9,404	1,236	-	84,318	67,130	151,448
	รถส่วนตัว - ไทย	60,061	-	10,706	113,809	21,093	5,178	-	210,847	85,741	296,588
	- ต่างประเทศ	2,942	-	315	50	17	-	-	3,324	10,349	13,673
	รวม	63,003	-	11,021	113,859	21,110	5,178	-	214,171	96,090	310,261
	อื่นๆ - ไทย	-	-	-	-	-	-	-	-	-	-
	- ต่างประเทศ	-	-	-	-	-	-	-	-	-	-
	รวม	-	-	-	-	-	-	-	-	-	-
รวมทั้งหมด	- ไทย	74,993	-	10,706	178,173	30,376	6,414	-	300,662	153,481	454,143
- ต่างประเทศ	4,777	-	315	69	138	-	-	-	5,299	11,799	17,098
รวม	79,770	-	11,021	178,242	30,514	6,414	-	305,961	165,280	471,241	

หมายเหตุ : ผู้เยี่ยมชม : นักท่องเที่ยวและนักท่องเที่ยว นักท่องเที่ยว : ผู้เยี่ยมชมที่ค้างคืน นักทัศนาจร : ผู้เยี่ยมชมที่ไม่ค้างคืน

จำนวนผู้เยี่ยมชมื่อนจำแนกตามสถานที่พัก และพาหนะการเดินทาง ปี 2543
จัดการเดินทางมาเอง
จังหวัดน่าน

รายการ	พาหนะการเดินทาง	ประเภทที่พัก							นักท่องเที่ยว	นักทัศนาจร	ผู้เยี่ยมชม
		โรงแรม	เกสต์เฮาส์	บังกาโล/รีสอร์ท	บ้านญาติ/เพื่อน	ที่พักในอุทยาน	บ้านพักรับรอง	อื่นๆ			
จัดการเดินทางมาเอง	เครื่องบิน - ไทย	4,313	-	-	1,486	-	-	-	5,799	1,207	7,006
	- ต่างประเทศ	198	-	-	-	-	-	-	198	96	294
	รวม	4,511	-	-	1,486	-	-	-	5,997	1,303	7,300
	รถไฟ - ไทย	-	-	-	-	-	-	-	-	-	-
	- ต่างประเทศ	-	-	-	-	-	-	-	-	-	-
	รวม	-	-	-	-	-	-	-	-	-	-
	รถโดยสาร - ไทย	9,434	-	-	62,878	9,283	1,236	-	82,831	66,059	148,890
	- ต่างประเทศ	1,347	-	-	19	121	-	-	1,487	1,071	2,558
	รวม	10,781	-	-	62,897	9,404	1,236	-	84,318	67,130	151,448
	รถส่วนตัว - ไทย	42,761	-	-	113,809	21,093	5,178	-	182,841	74,798	257,639
	- ต่างประเทศ	1,074	-	-	50	17	-	-	1,141	8,423	9,564
	รวม	43,835	-	-	113,859	21,110	5,178	-	183,982	83,221	267,203
	อื่นๆ - ไทย	-	-	-	-	-	-	-	-	-	-
	- ต่างประเทศ	-	-	-	-	-	-	-	-	-	-
รวม	-	-	-	-	-	-	-	-	-	-	
รวมทั้งหมด	- ไทย	56,508	-	-	178,173	30,376	6,414	-	271,471	142,064	413,535
	- ต่างประเทศ	2,619	-	-	69	138	-	-	2,826	9,590	12,416
	รวม	59,127	-	-	178,242	30,514	6,414	-	274,297	151,654	425,951

หมายเหตุ : ผู้เยี่ยมชม : นักท่องเที่ยวและนักทัศนาจร นักท่องเที่ยว : ผู้เยี่ยมชมที่ค้างคืน นักทัศนาจร : ผู้เยี่ยมชมที่ไม่ค้างคืน

จำนวนผู้เยี่ยมชมื่อนจำแนกตามสถานที่พัก และพาหนะการเดินทาง ปี 2543
จัดการเดินทางโดยผ่านบริษัทนำเที่ยว
จังหวัดน่าน

รายการ	พาหนะการเดินทาง	ประเภทที่พัก							นักท่องเที่ยว	นักท่องเที่ยว	ผู้เยี่ยมชม
		โรงแรม	เกสต์เฮ้าส์	บังกาโล/รีสอร์ท	บ้านญาติ/เพื่อน	ที่พักในอุทยาน	บ้านพักรับรอง	อื่นๆ			
จัดการเดินทางโดยผ่านบริษัทนำเที่ยว	เครื่องบิน - ไทย	1,185	-	-	-	-	-	-	1,185	474	1,659
	- ต่างประเทศ	290	-	-	-	-	-	-	290	283	573
	รวม	1,475	-	-	-	-	-	-	1,475	757	2,232
	รถไฟ - ไทย	-	-	-	-	-	-	-	-	-	-
	- ต่างประเทศ	-	-	-	-	-	-	-	-	-	-
	รวม	-	-	-	-	-	-	-	-	-	-
	รถโดยสาร - ไทย	-	-	-	-	-	-	-	-	-	-
	- ต่างประเทศ	-	-	-	-	-	-	-	-	-	-
	รวม	-	-	-	-	-	-	-	-	-	-
	รถส่วนตัว - ไทย	17,300	-	10,706	-	-	-	-	28,006	10,943	38,949
	- ต่างประเทศ	1,868	-	315	-	-	-	-	2,183	1,926	4,109
	รวม	19,168	-	11,021	-	-	-	-	30,189	12,869	43,058
	อื่นๆ - ไทย	-	-	-	-	-	-	-	-	-	-
	- ต่างประเทศ	-	-	-	-	-	-	-	-	-	-
	รวม	-	-	-	-	-	-	-	-	-	-
รวมทั้งหมด - ไทย	18,485	-	10,706	-	-	-	-	29,191	11,417	40,608	
- ต่างประเทศ	2,158	-	315	-	-	-	-	2,473	2,209	4,682	
รวม	20,643	-	11,021	-	-	-	-	31,664	13,626	45,290	

หมายเหตุ : ผู้เยี่ยมชม : นักท่องเที่ยวและนักท่องเที่ยว นักท่องเที่ยว : ผู้เยี่ยมชมที่ค้างคืน นักทัศนาจร : ผู้เยี่ยมชมที่ไม่ค้างคืน

จำนวนผู้เยี่ยมชมออนไลน์ จำแนกตามพาหนะเดินทาง ปี 2543

มกราคม-ธันวาคม

จังหวัดน่าน

พาหนะเดินทาง		นักท่องเที่ยว						นักทัศนาจร						ผู้เยี่ยมชมออนไลน์					
		ไทย	ร้อยละ	ต่างประเทศ	ร้อยละ	รวม	ร้อยละ	ไทย	ร้อยละ	ต่างประเทศ	ร้อยละ	รวม	ร้อยละ	ไทย	ร้อยละ	ต่างประเทศ	ร้อยละ	รวม	ร้อยละ
ประเภทการเดินทาง	เครื่องบิน	6,984	2.32	488	9.21	7,472	2.44	1,681	1.10	379	3.21	2,060	1.25	8,665	1.91	867	5.07	9,532	2.02
	รถไฟ	0	0.00	0	0.00	0	0.00	0	0.00	0	0.00	0	0.00	0	0.00	0	0.00	0	0.00
	รถโดยสาร	82,831	27.55	1,487	28.06	84,318	27.56	66,059	43.04	1,071	9.08	67,130	40.62	148,890	32.78	2,558	14.96	151,448	32.14
	รถส่วนตัว	210,847	70.13	3,324	62.73	214,171	70.00	85,741	55.86	10,349	87.71	96,090	58.14	296,588	65.31	13,673	79.97	310,261	65.84
	อื่น ๆ	0	0.00	0	0.00	0	0.00	0	0.00	0	0.00	0	-0.01	0	0.00	0	0.00	0	0.00
รวมทั้งหมด		300,662	100.00	5,299	100.00	305,961	100.00	153,481	100.00	11,799	100.00	165,280	100.00	454,143	100.00	17,098	100.00	471,241	100.00

จำนวนนักท่องเที่ยว จำแนกตามสถานที่พัก ปี 2543

จังหวัดน่าน

สถานที่พัก	นักท่องเที่ยว					
	ไทย	ร้อยละ	ต่างประเทศ	ร้อยละ	รวม	ร้อยละ
1. โรงแรม	74,993	24.94	4,777	90.15	79,770	26.07
2. เกสต์เฮาส์	0	0.00	0	0.00	0	0.00
3. บังกาโล/รีสอร์ท	10,706	3.56	315	5.94	11,021	3.60
4. บ้านญาติ/บ้านเพื่อน	178,173	59.26	69	1.30	178,242	58.26
5. ที่พักในอุทยานแห่งชาติ	30,376	10.10	138	2.61	30,514	9.97
6. บ้านพักรับรองของทางราชการ	6,414	2.14	0	0.00	6,414	2.10
7. อื่น ๆ	0	0.00	0	0.00	0	0.00
รวม	300,662	100.00	5,299	100.00	305,961	100.00

จำนวนผู้เยี่ยมเยือนชาวไทย จำแนกตามถิ่นที่อยู่ ปี 2543

จังหวัดน่าน

ถิ่นที่อยู่ของผู้เยี่ยมเยือน	นักท่องเที่ยว		นักทัศนาจร		ผู้เยี่ยมเยือน	
	จำนวน	ร้อยละ	จำนวน	ร้อยละ	จำนวน	ร้อยละ
1. กรุงเทพมหานคร	55,224	18.37	25,218	16.43	80,442	17.71
2. ภาคกลาง	31,121	10.35	18,119	11.81	49,240	10.84
3. ภาคตะวันตก	14,904	4.96	11,727	7.64	26,631	5.86
4. ภาคตะวันออก	17,316	5.76	5,338	3.48	22,654	4.99
5. ภาคเหนือ	157,986	52.55	80,356	52.36	238,342	52.48
6. ภาคใต้	4,971	1.65	1,612	1.05	6,583	1.45
7. ภาคตะวันออกเฉียงเหนือ	19,140	6.36	11,111	7.23	30,251	6.67
รวม	300,662	100.00	153,481	100.00	454,143	100.00

จำนวนผู้เยี่ยมชมเยือนชาวต่างประเทศ จำแนกตามถิ่นที่อยู่ ปี 2543

จังหวัดน่าน

ถิ่นที่อยู่ของผู้เยี่ยมชมเยือน	นักท่องเที่ยว		นักทัศนาจร		ผู้เยี่ยมชมเยือน	
	จำนวน	ร้อยละ	จำนวน	ร้อยละ	จำนวน	ร้อยละ
1. อเมริกา	789	14.89	1,476	12.51	2,265	13.25
2. ยุโรป	2,795	52.75	5,802	49.17	8,597	50.28
3. โอเชียเนีย	137	2.59	620	5.25	757	4.43
4. เอเชีย	730	13.78	3,901	33.07	4,631	27.09
5. ตะวันออกกลาง	180	3.40	0	0.00	180	1.05
6. แอฟริกา	668	12.59	0	0.00	668	3.90
รวม	5,299	100.00	11,799	100.00	17,098	100.00

จำนวนผู้เยี่ยมชมออนไลน์ จำแนกตามวัตถุประสงค์หลักของการเดินทาง ปี 2543

มกราคม-ธันวาคม

จังหวัดน่าน

วัตถุประสงค์หลัก ของการเดินทาง	นักท่องเที่ยว						นักทัศนาจร						ผู้เยี่ยมชม					
	ไทย	ร้อยละ	ต่างประเทศ	ร้อยละ	รวม	ร้อยละ	ไทย	ร้อยละ	ต่างประเทศ	ร้อยละ	รวม	ร้อยละ	ไทย	ร้อยละ	ต่างประเทศ	ร้อยละ	รวม	ร้อยละ
1. ท่องเที่ยว/พักผ่อน	192,409	64.00	5,025	94.83	197,434	64.53	107,449	70.01	11,054	93.69	118,503	71.70	299,858	66.03	16,079	94.04	315,937	67.04
2. ธุรกิจ	30,963	10.30	121	2.28	31,084	10.16	17,396	11.33	0	0.00	17,396	10.53	48,359	10.65	121	0.71	48,480	10.29
3. ปฏิบัติราชการ	13,926	4.63	0	0.00	13,926	4.55	6,874	4.48	0	0.00	6,874	4.16	20,800	4.58	0	0.00	20,800	4.41
4. ประชุม/สัมมนา	21,760	7.24	65	1.23	21,825	7.13	7,258	4.73	0	0.00	7,258	4.39	29,018	6.39	65	0.38	29,083	6.17
5. ทัศนศึกษา	4,842	1.61	26	0.49	4,868	1.59	5,818	3.79	343	2.91	6,161	3.73	10,660	2.35	369	2.16	11,029	2.34
6. อื่น ๆ	36,762	12.22	62	1.17	36,824	12.04	8,686	5.66	402	3.40	9,088	5.49	45,448	10.00	464	2.71	45,912	9.75
รวมทั้งหมด	300,662	100.00	5,299	100.00	305,961	100.00	153,481	100.00	11,799	100.00	165,280	100.00	454,143	100.00	17,098	100.00	471,241	100.00

จำนวนผู้เยี่ยมเยือน จำแนกตามอาชีพ ปี 2543

มกราคม-ธันวาคม

จังหวัดน่าน

อาชีพ	นักท่องเที่ยว						นักท่องเที่ยว						ผู้เยี่ยมเยือน					
	ไทย	ร้อยละ	ต่างประเทศ	ร้อยละ	รวม	ร้อยละ	ไทย	ร้อยละ	ต่างประเทศ	ร้อยละ	รวม	ร้อยละ	ไทย	ร้อยละ	ต่างประเทศ	ร้อยละ	รวม	ร้อยละ
1. ข้าราชการ/พนักงานรัฐวิสาหกิจ	52,015	17.30	637	12.02	52,652	17.21	20,590	13.42	37	0.31	20,627	12.48	72,605	15.99	674	3.94	73,279	15.55
2. นักศึกษา	26,374	8.77	287	5.42	26,661	8.71	23,319	15.19	2,508	21.26	25,827	15.63	49,693	10.94	2,795	16.35	52,488	11.14
3. ประกอบกิจการส่วนตัว	43,127	14.34	954	18.00	44,081	14.41	20,270	13.21	1,983	16.81	22,253	13.46	63,397	13.96	2,937	17.18	66,334	14.08
4. ตัวแทนขายสินค้า	25,336	8.43	437	8.25	25,773	8.42	13,061	8.51	63	0.53	13,124	7.94	38,397	8.45	500	2.92	38,897	8.25
5. แม่บ้าน	10,032	3.34	54	1.02	10,086	3.30	3,159	2.06	20	0.17	3,179	1.92	13,191	2.90	74	0.43	13,265	2.81
6. พนักงาน/ลูกจ้าง	91,700	30.50	1,990	37.55	93,690	30.62	51,242	33.39	5,864	49.70	57,106	34.55	142,942	31.48	7,854	45.94	150,796	32.00
7. เกษตรกร	11,304	3.76	34	0.64	11,338	3.71	4,156	2.71	0	0.00	4,156	2.51	15,460	3.40	34	0.20	15,494	3.29
8. อื่น ๆ	40,774	13.56	906	17.10	41,680	13.62	17,684	11.51	1,324	11.22	19,008	11.51	58,458	12.88	2,230	13.04	60,688	12.88
รวมทั้งหมด	300,662	100.00	5,299	100.00	305,961	100.00	153,481	100.00	11,799	100.00	165,280	100.00	454,143	100.00	17,098	100.00	471,241	100.00

จำนวนผู้เยี่ยมชมออนไลน์ จำแนกตามอายุ ปี 2543

มกราคม-ธันวาคม

จังหวัดน่าน

อายุ (ปี)	นักท่องเที่ยว						นักทัศนอาจร						ผู้เยี่ยมชม					
	ไทย	ร้อยละ	ต่างประเทศ	ร้อยละ	รวม	ร้อยละ	ไทย	ร้อยละ	ต่างประเทศ	ร้อยละ	รวม	ร้อยละ	ไทย	ร้อยละ	ต่างประเทศ	ร้อยละ	รวม	ร้อยละ
1. 15 - 24 ปี	44,205	14.70	612	11.55	44,817	14.65	31,392	20.45	3,298	27.95	34,690	20.99	75,597	16.65	3,910	22.87	79,507	16.87
2. 25 - 34 ปี	111,939	37.23	1,800	33.97	113,739	37.17	51,180	33.35	2,541	21.54	53,721	32.50	163,119	35.92	4,341	25.39	167,460	35.54
3. 35 - 44 ปี	95,228	31.67	1,302	24.57	96,530	31.55	41,560	27.08	2,798	23.71	44,358	26.84	136,788	30.12	4,100	23.98	140,888	29.90
4. 45 - 54 ปี	35,085	11.67	471	8.89	35,556	11.62	19,776	12.88	2,233	18.93	22,009	13.32	54,861	12.08	2,704	15.81	57,565	12.22
5. 55 - 64 ปี	13,834	4.60	1,001	18.89	14,835	4.85	9,096	5.93	635	5.38	9,731	5.89	22,930	5.05	1,636	9.57	24,566	5.21
6. มากกว่า 64 ปี	371	0.13	113	2.13	484	0.16	477	0.31	294	2.49	771	0.46	848	0.18	407	2.38	1,255	0.26
รวม	300,662	100.00	5,299	100.00	305,961	100.00	153,481	100.00	11,799	100.00	165,280	100.00	454,143	100.00	17,098	100.00	471,241	100.00

จำนวนผู้เยี่ยมชมออนไลน์ จำแนกตามอายุ ปี 2543

มกราคม-ธันวาคม

จังหวัดน่าน

เพศ	นักท่องเที่ยว						นักทัศนอาจร						ผู้เยี่ยมชมออนไลน์					
	ไทย	ร้อยละ	ต่างประเทศ	ร้อยละ	รวม	ร้อยละ	ไทย	ร้อยละ	ต่างประเทศ	ร้อยละ	รวม	ร้อยละ	ไทย	ร้อยละ	ต่างประเทศ	ร้อยละ	รวม	ร้อยละ
ชาย	164,503	54.71	2,824	53.29	167,327	54.69	80,600	52.51	7,125	60.39	87,725	53.08	245,103	53.97	9,949	56.19	255,052	54.12
หญิง	136,159	45.29	2,475	46.71	138,634	45.31	72,881	47.49	4,674	39.61	77,555	46.92	209,040	46.03	7,149	41.81	216,189	45.88
รวม	300,662	100.00	5,299	100.00	305,961	100.00	153,481	100.00	11,799	100.00	165,280	100.00	454,143	100.00	17,098	100.00	471,241	100.00

จำนวนผู้เยี่ยมเยือน จำแนกตามจำนวนครั้งที่เดินทางมาในรอบ 1 ปี ปี 2543

มกราคม-ธันวาคม

จังหวัดน่าน

จำนวนครั้ง ของการเดินทาง	นักท่องเที่ยว						นักท่องเที่ยว						ผู้เยี่ยมเยือน					
	ไทย	ร้อยละ	ต่างประเทศ	ร้อยละ	รวม	ร้อยละ	ไทย	ร้อยละ	ต่างประเทศ	ร้อยละ	รวม	ร้อยละ	ไทย	ร้อยละ	ต่างประเทศ	ร้อยละ	รวม	ร้อยละ
1 ครั้ง	150,307	49.99	3,904	73.67	154,211	50.40	65,391	42.61	9,840	83.40	75,231	45.52	215,698	47.50	13,744	80.38	229,442	48.69
2 ครั้ง	65,422	21.76	760	14.34	66,182	21.63	37,631	24.52	1,094	9.27	38,725	23.43	103,053	22.69	1,854	10.84	104,907	22.26
3 ครั้ง	39,452	13.12	350	6.61	39,802	13.01	24,305	15.84	0	0.00	24,305	14.71	63,757	14.04	350	2.05	64,107	13.60
4 ครั้ง	18,952	6.30	19	0.36	18,971	6.20	10,062	6.56	269	2.28	10,331	6.25	29,014	6.39	288	1.68	29,302	6.22
5 ครั้ง	14,493	4.82	148	2.79	14,641	4.79	9,604	6.26	0	0.00	9,604	5.81	24,097	5.31	148	0.87	24,245	5.14
มากกว่า 5 ครั้ง	12,036	4.01	118	2.23	12,154	3.97	6,488	4.21	596	5.05	7,084	4.28	18,524	4.07	714	4.18	19,238	4.09
รวม	300,662	100.00	5,299	100.00	305,961	100.00	153,481	100.00	11,799	100.00	165,280	100.00	454,143	100.00	17,098	100.00	471,241	100.00
จำนวนครั้งเฉลี่ย/ปี	2.06	-	1.51	-	2.05	-	2.22	-	1.32	-	2.16	-	2.12	-	1.44	-	2.09	-

จำนวนผู้เยี่ยมชม จำนวนตามจำนวนผู้ร่วมเดินทาง ปี 2543

มกราคม-ธันวาคม

จังหวัดน่าน

จำนวนผู้ร่วมเดินทาง	นักท่องเที่ยว						นักทัศนจร						ผู้เยี่ยมชม					
	ไทย	ร้อยละ	ต่างประเทศ	ร้อยละ	รวม	ร้อยละ	ไทย	ร้อยละ	ต่างประเทศ	ร้อยละ	รวม	ร้อยละ	ไทย	ร้อยละ	ต่างประเทศ	ร้อยละ	รวม	ร้อยละ
1 คน	61,009	20.29	778	14.68	61,787	20.19	41,645	27.13	1,883	15.96	43,528	26.34	102,654	22.60	2,661	15.56	105,315	22.35
2 คน	84,092	27.97	1,076	20.31	85,168	27.84	49,731	32.40	4,449	37.71	54,180	32.78	133,823	29.47	5,525	32.31	139,348	29.57
3 คน	68,592	22.81	680	12.83	69,272	22.64	32,266	21.02	1,649	13.98	33,915	20.52	100,858	22.21	2,329	13.62	103,187	21.90
4 คน	43,954	14.62	413	7.79	44,367	14.50	17,132	11.16	1,698	14.39	18,830	11.39	61,086	13.45	2,111	12.35	63,197	13.41
5 คน	17,218	5.73	326	6.15	17,544	5.73	4,999	3.26	279	2.36	5,278	3.19	22,217	4.89	605	3.54	22,822	4.84
มากกว่า 5 คน	25,797	8.58	2,026	38.24	27,823	9.10	7,708	5.03	1,841	15.60	9,549	5.78	33,505	7.38	3,867	22.62	37,372	7.93
รวม	300,662	100.00	5,299	100.00	305,961	100.00	153,481	100.00	11,799	100.00	165,280	100.00	454,143	100.00	17,098	100.00	471,241	100.00

จำนวนผู้เยี่ยมเยือน จำแนกตามรายได้ ปี 2543

มกราคม-ธันวาคม

จังหวัดน่าน

รายได้	นักท่องเที่ยว						นักทัศนอาจร						ผู้เยี่ยมเยือน					
	ไทย	ร้อยละ	ต่างประเทศ	ร้อยละ	รวม	ร้อยละ	ไทย	ร้อยละ	ต่างประเทศ	ร้อยละ	รวม	ร้อยละ	ไทย	ร้อยละ	ต่างประเทศ	ร้อยละ	รวม	ร้อยละ
1. น้อยกว่า 10,000 บาท	103,612	34.46	43	0.81	103,655	33.88	65,062	42.39	20	0.17	65,082	39.38	168,674	37.14	63	0.37	168,737	35.81
2. ระหว่าง 10,000 - 17,499 บาท	115,601	38.45	25	0.47	115,626	37.79	48,464	31.58	652	5.53	49,116	29.72	164,065	36.13	677	3.96	164,742	34.96
3. ระหว่าง 17,500 - 19,999 บาท	26,472	8.80	57	1.08	26,529	8.67	9,350	6.09	0	0.00	9,350	5.66	35,822	7.89	57	0.33	35,879	7.61
4. ระหว่าง 20,000 - 34,999 บาท	34,636	11.52	709	13.38	35,345	11.55	21,032	13.70	2,182	18.49	23,214	14.05	55,668	12.26	2,891	16.91	58,559	12.43
5. ระหว่าง 35,000 - 49,999 บาท	8,768	2.92	1,793	33.84	10,561	3.45	2,068	1.35	3,765	31.91	5,833	3.53	10,836	2.39	5,558	32.51	16,394	3.48
6. ระหว่าง 50,000 - 64,999 บาท	6,546	2.18	1,019	19.23	7,565	2.47	1,371	0.89	2,228	18.88	3,599	2.18	7,917	1.74	3,247	18.99	11,164	2.37
7. ระหว่าง 65,000 - 79,999 บาท	4,789	1.59	1,037	19.57	5,826	1.90	1,892	1.23	2,248	19.05	4,140	2.50	6,681	1.47	3,285	19.21	9,966	2.11
8. ตั้งแต่ 80,000 บาท	238	0.08	616	11.62	854	0.29	4,242	2.77	704	5.97	4,946	2.98	4,480	0.98	1,320	7.72	5,800	1.23
รวมทั้งหมด	300,662	100.00	5,299	100.00	305,961	100.00	153,481	100.00	11,799	100.00	165,280	100.00	454,143	100.00	17,098	100.00	471,241	100.00

ค่าใช้จ่ายเฉลี่ยต่อคนต่อวันของผู้เยี่ยมเยือน จำแนกตามหมวดค่าใช้จ่ายต่างๆ ปี 2543

จังหวัดน่าน

(หน่วย : บาท/คน/วัน)

หมวดค่าใช้จ่าย	นักท่องเที่ยว						นักทัศนอาจร						ผู้เยี่ยมเยือน					
	ไทย	ร้อยละ	ต่างประเทศ	ร้อยละ	รวม	ร้อยละ	ไทย	ร้อยละ	ต่างประเทศ	ร้อยละ	รวม	ร้อยละ	ไทย	ร้อยละ	ต่างประเทศ	ร้อยละ	รวม	ร้อยละ
1. ค่าที่พัก	249.12	29.27	358.47	28.87	251.01	29.26	0.00	0.00	0.00	0.00	0.00	0.00	164.93	20.23	111.10	11.14	162.98	19.83
2. ค่าอาหารและเครื่องดื่ม	202.54	23.80	244.73	19.71	203.27	23.70	254.23	34.09	235.61	26.55	253.91	33.93	220.01	26.98	238.44	23.91	220.68	26.84
3. ค่าบริการเดินทาง ท่องเที่ยวในจังหวัด	106.62	12.53	141.32	11.38	107.22	12.50	136.76	18.34	172.90	19.48	137.39	18.36	116.81	14.32	163.11	16.36	118.49	14.41
4. ค่าซื้อสินค้าและ ของที่ระลึก	183.05	21.51	350.72	28.24	185.95	21.68	256.58	34.40	290.70	32.76	257.17	34.37	207.90	25.49	309.30	31.02	211.58	25.74
5. ค่าใช้จ่ายเพื่อความบันเทิง	66.28	7.79	92.20	7.43	66.73	7.78	75.25	10.09	84.75	9.55	75.41	10.08	69.31	8.50	87.06	8.73	69.95	8.51
6. อื่น ๆ	43.39	5.10	54.29	4.37	43.58	5.08	23.00	3.08	103.40	11.66	24.39	3.26	36.50	4.48	88.18	8.84	38.38	4.67
รวมทุกหมวดค่าใช้จ่าย	851.00	100.00	1,241.73	100.00	857.76	100.00	745.82	100.00	887.36	100.00	748.27	100.00	815.46	100.00	997.19	100.00	822.06	100.00

จำนวนผู้เยี่ยมชม จำนวนตามสถานที่ท่องเที่ยว ปี 2543

มกราคม-ธันวาคม

จังหวัดน่าน

สถานที่ท่องเที่ยว	นักท่องเที่ยว						นักท่องเที่ยว						ผู้เยี่ยมชม					
	ไทย	ร้อยละ	ต่างประเทศ	ร้อยละ	รวม	ร้อยละ	ไทย	ร้อยละ	ต่างประเทศ	ร้อยละ	รวม	ร้อยละ	ไทย	ร้อยละ	ต่างประเทศ	ร้อยละ	รวม	ร้อยละ
1. วัดภูมินทร์	84,110	27.97	1,115	21.04	85,225	27.85	43,712	28.48	1,861	15.77	45,573	27.57	127,822	28.15	2,976	17.41	130,798	27.76
2. พิพิธภัณฑ์สถานแห่งชาติ	44,836	14.91	641	12.10	45,477	14.86	25,309	16.49	1,961	16.62	27,270	16.50	70,145	15.45	2,602	15.22	72,747	15.44
3. อุทยานแห่งชาติดอยภูคา	23,651	7.87	551	10.40	24,202	7.91	12,129	7.90	879	7.45	13,008	7.87	35,780	7.88	1,430	8.36	37,210	7.90
4. พระธาตุแช่แห้ง	29,891	9.94	399	7.53	30,290	9.90	16,809	10.95	936	7.93	17,745	10.74	46,700	10.28	1,335	7.81	48,035	10.19
5. แหล่งหัตถกรรม	9,663	3.21	100	1.89	9,763	3.19	5,910	3.85	465	3.94	6,375	3.86	15,573	3.43	565	3.30	16,138	3.42
6. ล่องแก่ง	21,197	7.05	342	6.45	21,539	7.04	6,412	4.18	410	3.47	6,822	4.13	27,609	6.08	752	4.40	28,361	6.02
7. สถานประวัติศาสตร์	12,002	3.99	175	3.30	12,177	3.98	5,888	3.84	225	1.91	6,113	3.70	17,890	3.94	400	2.34	18,290	3.88
8. ร้านค้าต่าง ๆ	12,474	4.15	186	3.51	12,660	4.14	7,996	5.21	840	7.12	8,836	5.35	20,470	4.51	1,026	6.00	21,496	4.56
9. อุทยานแห่งชาติศรีน่าน	17,561	5.84	682	12.87	18,243	5.96	6,360	4.14	1,805	15.30	8,165	4.94	23,921	5.27	2,487	14.55	26,408	5.60
10. น้ำตกต่าง ๆ	27,710	9.22	395	7.45	28,105	9.19	14,692	9.57	1,650	13.98	16,342	9.89	42,402	9.34	2,045	11.96	44,447	9.43
รวมทั้งหมด	283,095	94.15	4,586	86.54	287,681	94.02	145,217	94.61	11,032	93.49	156,249	94.55	428,312	94.33	15,618	91.35	443,930	94.20

ข้อมูลสถานพักแรมในน่าน

มกราคม - ธันวาคม

2543

จำนวนโรงแรม(แห่ง)	8
กลุ่ม 4	3
กลุ่ม 5	5
จำนวนห้องพัก(ห้อง)	528
กลุ่ม 4	235
กลุ่ม 5	293
อัตราการเข้าพักเฉลี่ย(%)	33.08
กลุ่ม 4	20.62
กลุ่ม 5	43.08
จำนวนนักท่องเที่ยวที่พักโรงแรม(คน)	79,770
กลุ่ม 4	18,795
กลุ่ม 5	60,975
ระยะพำนักเฉลี่ย(วัน)	1.61
กลุ่ม 4	1.89
กลุ่ม 5	1.52
จำนวนคนต่อห้อง	2.00
กลุ่ม 4	2.00

Occupancy Rate of Accommodation Establishments in Nan

January - December 2000

Month	Hotel					Grand Total
	Group 1	Group 2	Group 3	Group 4	Group 5	
January	-	-	-	27.65	48.10	39.00
February	-	-	-	18.67	42.47	31.88
March	-	-	-	27.56	41.16	35.11
April	-	-	-	6.90	39.65	25.07
May	-	-	-	15.19	38.00	27.85
June	-	-	-	20.39	42.23	32.51
Total(Jan.-Jun.)	-	-	-	19.39	41.94	31.90
July	-	-	-	17.34	41.14	30.55
August	-	-	-	22.01	39.23	31.57
September	-	-	-	17.28	40.49	30.16
October	-	-	-	30.63	47.51	40.00
November	-	-	-	21.77	46.93	35.73
December	-	-	-	22.04	50.05	37.58
Total(Jul.-Dec.)	-	-	-	21.85	44.23	34.26
Grand Total	-	-	-	20.62	43.08	33.08

Guest Arrivals at Accommodation Establishments in Nan 2000

Total

Nationality	Total	Jan.	Feb.	Mar.	Apr.	May	Jun.	Jan.-Jun.	Jul.	Aug.	Sep.	Oct.	Nov.	Dec.	Jul.-Dec.
Thai	74,993	6,951	5,496	4,830	4,183	5,247	8,428	35,135	6,629	6,673	6,568	6,176	6,703	7,109	39,858
Malaysia	61	-	2	-	-	-	3	5	-	-	54	-	-	2	56
Singapore	17	2	4	-	-	-	6	12	2	1	-	2	-	-	5
China	53	12	5	12	-	1	5	35	1	-	3	11	-	3	18
Hong Kong	27	-	-	-	-	15	-	15	-	-	-	5	-	7	12
Japan	221	22	10	15	18	-	11	76	29	11	9	14	8	74	145
Korea	-	-	-	-	-	-	-	-	-	-	-	-	-	-	-
Taiwan	6	-	3	-	-	3	-	6	-	-	-	-	-	-	-
Austria	14	-	-	-	3	-	-	3	-	1	-	2	4	4	11
Belgium	1,866	202	36	201	5	115	80	639	103	192	123	256	359	194	1,227
Denmark	58	-	12	7	11	-	6	36	7	6	3	-	1	5	22
France	183	19	15	14	14	25	9	96	13	5	8	15	31	15	87
Germany	125	13	10	17	12	1	2	55	1	-	9	10	15	35	70
Italy	22	1	-	-	-	-	-	1	4	2	-	4	4	7	21
Netherlands	135	4	6	5	-	9	3	27	26	42	22	3	3	12	108
Sweden	10	-	-	3	5	-	-	8	-	-	-	-	-	2	2
Switzerland	71	33	-	1	4	10	2	50	4	2	3	3	6	3	21
U.K.	186	20	28	12	15	7	9	91	22	18	4	20	19	12	95
U.S.A.	537	75	59	46	34	36	68	318	45	18	23	26	37	70	219
Canada	86	3	12	7	-	-	-	22	4	7	3	2	33	15	64
Middle East	34	-	-	-	-	-	-	-	-	-	-	34	-	-	34
Australia	72	7	-	1	11	-	5	24	11	6	14	7	8	2	48
New Zealand	13	-	5	-	-	-	-	5	-	-	-	-	-	8	8
India	2	-	-	-	-	-	-	-	-	-	-	-	-	2	2
Others	978	79	103	96	92	29	80	479	57	54	114	116	100	58	499
Total	79,770	7,443	5,806	5,267	4,407	5,498	8,717	37,138	6,958	7,038	6,960	6,706	7,331	7,639	42,632

Guest Arrivals at Accommodation Establishments in Nan 2000

Hotel Group 4

Nationality	Total	Jan.	Feb.	Mar.	Apr.	May	Jun.	Jan.-Jun.	Jul.	Aug.	Sep.	Oct.	Nov.	Dec.	Jul.-Dec.
Thai	16,138	1,743	1,406	1,759	555	1,025	1,328	7,816	1,264	1,503	1,055	1,829	1,203	1,468	8,322
Malaysia	-	-	-	-	-	-	-	-	-	-	-	-	-	-	-
Singapore	4	-	4	-	-	-	-	4	-	-	-	-	-	-	-
China	30	9	5	9	-	1	-	24	-	-	-	6	-	-	6
Hong Kong	15	-	-	-	-	15	-	15	-	-	-	-	-	-	-
Japan	33	3	2	3	-	-	5	13	6	-	-	14	-	-	20
Korea	-	-	-	-	-	-	-	-	-	-	-	-	-	-	-
Taiwan	3	-	3	-	-	-	-	3	-	-	-	-	-	-	-
Austria	-	-	-	-	-	-	-	-	-	-	-	-	-	-	-
Belgium	1,853	202	35	201	-	115	80	633	99	190	123	256	358	194	1,220
Denmark	2	-	2	-	-	-	-	2	-	-	-	-	-	-	-
France	50	5	3	5	-	17	1	31	2	-	8	6	3	-	19
Germany	41	10	-	10	-	-	-	20	-	-	-	-	-	21	21
Italy	-	-	-	-	-	-	-	-	-	-	-	-	-	-	-
Netherlands	50	-	2	-	-	-	-	2	-	27	21	-	-	-	48
Sweden	-	-	-	-	-	-	-	-	-	-	-	-	-	-	-
Switzerland	-	-	-	-	-	-	-	-	-	-	-	-	-	-	-
U.K.	43	4	-	4	-	1	-	9	-	2	3	8	11	10	34
U.S.A.	120	25	10	25	-	5	7	72	10	1	5	8	18	6	48
Canada	6	3	-	3	-	-	-	6	-	-	-	-	-	-	-
Middle East	34	-	-	-	-	-	-	-	-	-	-	34	-	-	34
Australia	6	1	-	1	-	-	-	2	-	-	4	-	-	-	4
New Zealand	3	-	3	-	-	-	-	3	-	-	-	-	-	-	-
India	-	-	-	-	-	-	-	-	-	-	-	-	-	-	-
Others	364	49	87	49	-	5	17	207	-	-	-	72	49	36	157
Total	18,795	2,054	1,562	2,069	555	1,184	1,438	8,862	1,381	1,723	1,219	2,233	1,642	1,735	9,933

Guest Arrivals at Accommodation Establishments in Nan 2000

Hotel Group 5

Nationality	Total	Jan.	Feb.	Mar.	Apr.	May	Jun.	Jan.-Jun.	Jul.	Aug.	Sep.	Oct.	Nov.	Dec.	Jul.-Dec.
Thai	58,855	5,208	4,090	3,071	3,628	4,222	7,100	27,319	5,365	5,170	5,513	4,347	5,500	5,641	31,536
Malaysia	61	-	2	-	-	-	3	5	-	-	54	-	-	2	56
Singapore	13	2	-	-	-	-	6	8	2	1	-	2	-	-	5
China	23	3	-	3	-	-	5	11	1	-	3	5	-	3	12
Hong Kong	12	-	-	-	-	-	-	-	-	-	-	5	-	7	12
Japan	188	19	8	12	18	-	6	63	23	11	9	-	8	74	125
Korea	-	-	-	-	-	-	-	-	-	-	-	-	-	-	-
Taiwan	3	-	-	-	-	3	-	3	-	-	-	-	-	-	-
Austria	14	-	-	-	3	-	-	3	-	1	-	2	4	4	11
Belgium	13	-	1	-	5	-	-	6	4	2	-	-	1	-	7
Denmark	56	-	10	7	11	-	6	34	7	6	3	-	1	5	22
France	133	14	12	9	14	8	8	65	11	5	-	9	28	15	68
Germany	84	3	10	7	12	1	2	35	1	-	9	10	15	14	49
Italy	22	1	-	-	-	-	-	1	4	2	-	4	4	7	21
Netherlands	85	4	4	5	-	9	3	25	26	15	1	3	3	12	60
Sweden	10	-	-	3	5	-	-	8	-	-	-	-	-	2	2
Switzerland	71	33	-	1	4	10	2	50	4	2	3	3	6	3	21
U.K.	143	16	28	8	15	6	9	82	22	16	1	12	8	2	61
U.S.A.	417	50	49	21	34	31	61	246	35	17	18	18	19	64	171
Canada	80	-	12	4	-	-	-	16	4	7	3	2	33	15	64
Middle East	-	-	-	-	-	-	-	-	-	-	-	-	-	-	-
Australia	66	6	-	-	11	-	5	22	11	6	10	7	8	2	44
New Zealand	10	-	2	-	-	-	-	2	-	-	-	-	-	8	8
India	2	-	-	-	-	-	-	-	-	-	-	-	-	2	2
Others	614	30	16	47	92	24	63	272	57	54	114	44	51	22	342
Total	60,975	5,389	4,244	3,198	3,852	4,314	7,279	28,276	5,577	5,315	5,741	4,473	5,689	5,904	32,699