



การท่องเที่ยวแห่งประเทศไทย
TOURISM AUTHORITY OF THAILAND

สถิติการท่องเที่ยวภายในประเทศ
ประจำปี 2548

ภาคใต้



Happiness
เที่ยวที่ไหน ไม่สุขใจเท่าบ้านเรา

คำนำ

รายงานโครงการสำรวจสถิติการท่องเที่ยวภายในประเทศปี 2548 ภาคใต้ฉบับนี้ เป็นผลสรุปการสำรวจภาวะการณ์ท่องเที่ยวของผู้เยี่ยมเยือนอันประกอบด้วยนักท่องเที่ยวและ นักทัศนอาจร ทั้งชาวไทยและชาวต่างประเทศที่เดินทางเข้ามาท่องเที่ยวในพื้นที่ภาคใต้ 14 จังหวัด ได้แก่ จ.กระบี่, จ.ชุมพร, จ.ตรัง, จ.นครศรีธรรมราช, อำเภอสุโขทัย จ.นราธิวาส, จ.ปัตตานี, จ.พังงา, จ.พัทลุง, จ.ภูเก็ต, อำเภอเบตง จ.ยะลา, จ.ระนอง, อำเภอหาดใหญ่ จ.สงขลา, จ.สตูล และ จ. สุราษฎร์ธานี (อำเภอเกาะสมุยและอำเภอเมือง) โดยการท่องเที่ยวแห่งประเทศไทย (ททท.) กองวิชาการ ฝายนโยบายและแผน เป็นผู้ดำเนินการรวบรวมข้อมูล โดยประสานงานกับเจ้าหน้าที่ในพื้นที่ในการสำรวจข้อมูลจากสถานพักแรม ซึ่งประกอบด้วยจำนวนคนเข้าพักแรมรายสัญชาติ วันพักเฉลี่ย และคนพักต่อห้อง รวมทั้งพนักงานสัมภาษณ์ที่ใช้แบบสอบถามสัมภาษณ์ผู้เยี่ยมเยือนในแต่ละพื้นที่ ตามสถานที่ต่าง ๆ คือ จุดเดินทางออก จุดท่องเที่ยวและจุดพักแรม ระหว่างเดือน มกราคม – ธันวาคม 2548 รวมระยะเวลา 12 เดือน แล้วทำการประมาณการผู้เยี่ยมเยือนที่เดินทางเข้าไปท่องเที่ยวในแต่ละจังหวัดข้างต้น หวังว่าผลการศึกษาครั้งนี้จะเป็นข้อมูลพื้นฐานเชิงสถิติด้านการท่องเที่ยวที่จะเอื้อประโยชน์ต่อการวางแผนพัฒนาและส่งเสริมอุตสาหกรรมท่องเที่ยวต่อไป

ขอขอบคุณผู้ประสานงานเก็บข้อมูลตามสถานพักแรม พนักงานสัมภาษณ์ โรงแรมท่าอากาศยานแห่งประเทศไทย สถานีรถไฟ สถานีขนส่งผู้โดยสาร สถานที่ท่องเที่ยว ตลอดจนนักท่องเที่ยวที่ตกเป็นตัวอย่างในการสัมภาษณ์ ณ สถานที่ต่าง ๆ คือจุดเดินทางออก จุดท่องเที่ยวและจุดพักแรมในแต่ละจังหวัดที่ให้การสนับสนุนร่วมมือประสานงานและช่วยให้การดำเนินงานโครงการนี้ลุล่วงไปด้วยดีมา ณ โอกาสนี้

งานฐานข้อมูลการตลาด
กองวิชาการ
การท่องเที่ยวแห่งประเทศไทย
มิถุนายน 2549

บทนำ

1.แนวคิดเรื่องการท่องเที่ยว

◎ การท่องเที่ยวประกอบด้วยกิจกรรมต่างๆ ของบุคคลที่เดินทางและพักอาศัยในสถานที่อื่นที่ไม่ใช่ที่อยู่อาศัยปกติเพื่อการพักผ่อนหย่อนใจ เพื่อธุรกิจและเพื่อวัตถุประสงค์อื่นๆ เป็นเวลาติดต่อกันไม่เกิน 1 ปี

◎ การใช้แนวคิดแบบกว้างนี้ทำให้เกิดความเป็นไปได้ในการวินิจฉัยเพื่อจำแนกการท่องเที่ยวระหว่างประเทศ และการท่องเที่ยวภายในประเทศ “การท่องเที่ยว” เกี่ยวข้องถึงกิจกรรมทั้งหมดของ “ผู้เยี่ยมชมเยือน (visitors)” รวมไปถึง “นักท่องเที่ยว (ผู้เยี่ยมชมเยือนแบบค้างคืน หรือ over-night visitors)” และ “นักท่องเที่ยว (ผู้มาเยือนและจากสถานที่นั้นไปภายในวันเดียวกัน หรือ same-day visitors)”

2.รูปแบบของการท่องเที่ยว รูปแบบของการท่องเที่ยวแบ่งได้ดังต่อไปนี้ :

(ก) การท่องเที่ยวภายในประเทศ (Domestic Tourism) หมายถึงผู้พำนักอาศัยที่มีถิ่นพำนักอยู่ในประเทศและเดินทางท่องเที่ยวภายในประเทศ

(ข) การท่องเที่ยวขาเข้า (Inbound Tourism) หมายถึงผู้พำนักอาศัยที่มีถิ่นพำนักในต่างประเทศและเดินทางเข้ามาท่องเที่ยวในอีกประเทศหนึ่ง

(ค) การท่องเที่ยวขาออก (Outbound Tourism) หมายถึงผู้พำนักอาศัยที่มีถิ่นพำนักอยู่ในประเทศและเดินทางออกไปยังประเทศอื่น

◎ รูปแบบเดียวกันของการท่องเที่ยวอาจจะอธิบายได้โดยการแทนที่คำว่า “ประเทศ” ด้วยคำว่า “ภูมิภาค” ในกรณีนี้รูปแบบการท่องเที่ยวเหล่านี้จะไม่ได้หมายความถึงประเทศอีกต่อไป แต่จะเป็นภูมิภาคแทน คำว่า “ภูมิภาค” อาจจะหมายความถึงพื้นที่ภายในประเทศนั้นหรือกลุ่มประเทศซึ่งรวมเป็นภูมิภาค

◎ รูปแบบพื้นฐาน 3 ประเภทของการท่องเที่ยว สามารถนำมาผสมความหมายรวมกันได้หลายวิธีเพื่อที่จะก่อให้เกิดการแตกแขนงประเภทการท่องเที่ยว ดังต่อไปนี้

(ก) การท่องเที่ยวในประเทศ (Internal Tourism) ประกอบด้วยการท่องเที่ยวภายในประเทศ (Domestic Tourism) และการท่องเที่ยวขาเข้า (Inbound Tourism)

(ข) การท่องเที่ยวระดับชาติ (National Tourism) ประกอบด้วยการท่องเที่ยวภายในประเทศ (Domestic Tourism) และการท่องเที่ยวขาออก (Outbound Tourism)

(ค) การท่องเที่ยวระหว่างประเทศ (International Tourism) ประกอบด้วยการท่องเที่ยวขาเข้า (Inbound Tourism) และการท่องเที่ยวขาออก (Outbound Tourism)

◎ คำว่า “ภายในประเทศ” (Domestic) ในบริบทของการท่องเที่ยวได้สงวนเอาความหมายแฝงของการตลาดดั้งเดิมเอาไว้อันหมายความว่าไปถึงผู้พำนักอาศัยที่มีถิ่นพำนักอยู่ในประเทศและเดินทางท่องเที่ยวภายในประเทศของตนเอง ทำให้มีความหมายผนวกรวมทั้ง การท่องเที่ยวภายในประเทศ (Domestic Tourism) และการท่องเที่ยวขาเข้า (Inbound Tourism)

3. หน่วยพื้นฐานของการท่องเที่ยว

หน่วยพื้นฐานของการท่องเที่ยวมีความหมายถึง บังเอิญบุคคลหรือครอบครัวผู้ซึ่งเป็นประชากรของกิจกรรมการท่องเที่ยวต่างๆ และสามารถนำมาใช้ในการสำรวจในฐานะที่เป็นหน่วยสถิติ (ถึงอย่างไรก็ตามแนวคิดของหน่วยสถิติอาจมีความหมายในขอบเขตที่กว้างกว่ากันหรือแตกต่างกัน ดังเช่น หน่วยที่ใช้ในการศึกษาจำนวนประชากรที่ใช้ในการศึกษา การประมวลผล การวิเคราะห์) แนวความคิดทั้งหมดของผู้เดินทาง (Traveler) หมายถึงบุคคลใดก็ตามที่เดินทางระหว่างประเทศสองประเทศหรือมากกว่านั้นหรือเดินทางระหว่างสถานที่สองแห่งหรือมากกว่านั้นภายในประเทศที่ผู้เดินทางนั้นพำนักอาศัยอยู่

◎ ผู้เดินทางระหว่างประเทศ (International Traveler) หมายถึง บุคคลใดก็ตามที่เดินทางออกนอกประเทศที่ตนพำนักอาศัยอยู่ (โดยไม่คำนึงถึงวัตถุประสงค์และวิธีการในการเดินทาง ถึงแม้ว่าบุคคลนั้นจะเดินทางด้วยการเดินเท้าก็ตาม)

◎ ผู้เดินทางภายในประเทศ (Domestic Traveler) หมายถึง บุคคลใดก็ตามที่เดินทางภายในประเทศที่ตนพำนักอาศัยอยู่ (โดยไม่คำนึงถึงวัตถุประสงค์และวิธีการในการเดินทาง ถึงแม้ว่าบุคคลนั้นจะเดินทางด้วยการเดินเท้าก็ตาม) ความแตกต่างระหว่างประเภทของผู้เดินทางซึ่งแบ่งออกกว้างๆ ได้เป็น 2 ประเภท อันได้แก่

- ผู้มาเยือน (Visitors)
- ผู้เดินทางประเภทอื่น (Other Travelers)

ผู้เดินทางทุกประเภทที่เกี่ยวข้องกับการท่องเที่ยวก็คือผู้มาเยือน (Visitors) โดยแบ่งออกเป็น 2 กลุ่ม คือ

1. นักท่องเที่ยว (ผู้มาเยือนแบบค้างคืน (Overnight visitors))
2. นักทัศนจร (ผู้ที่มาเยือนและจากสถานที่นั้นไปภายในวันเดียวกัน (Same-day Visitors))

สำหรับวัตถุประสงค์ของสถิติการท่องเที่ยว คำว่า "ผู้มาเยือน (Visitors)" คือบุคคลใดก็ตามที่เดินทางจากที่อยู่อาศัยปกติไปยังสถานที่อื่นไม่เกิน 1 ปี และมีวัตถุประสงค์หลักของการเดินทางที่นอกเหนือไปจากการประกอบอาชีพหรือหารายได้ภายในสถานที่ที่บุคคลนั้นเดินทางไปเยี่ยมเยือน

บรรทัดฐานที่สำคัญ 3 ประการ ที่มีรายละเอียดชัดเจนเพื่อใช้ในการจำแนกผู้มาเยือน (Visitors) ออกจากผู้เดินทางประเภทอื่น (Other Travelers) ได้แก่

- (ก) การเดินทางจะต้องเป็นการเดินทางไปยังสถานที่ที่ไม่ใช่ที่อยู่อาศัยปกติ และไม่นับรวมการเดินทางประจำไปยังที่ทำงานหรือสถานการศึกษาและที่อยู่ภูมิลำเนาของบุคคลนั้นๆ
- (ข) การพักค้างคืนในสถานที่ที่ไปเยี่ยมเยือนนั้นติดต่อกันได้ไม่เกิน 1 ปี ถ้าผู้มาเยือนพักค้างคืนในสถานที่นั้นเกินระยะเวลาที่กำหนดจะกลายเป็นผู้ที่มีถิ่นพำนักอยู่ในสถานที่ที่ไปเยี่ยม
- (ค) วัตถุประสงค์หลักของการเดินทางไปเยี่ยมเยือนสถานที่นั้นต้องนอกเหนือไปจากการประกอบอาชีพหรือหารายได้ภายในสถานที่นั้น ซึ่งจะไม่นับรวมการเคลื่อนไหวนของผู้อพยพเพื่อเดินทางไปทำงาน

4.ประเภทของสถานพักแรม หมายถึงสถานที่ที่นักเดินทางใช้พักระหว่างเดินทาง จำแนกตามลักษณะการใช้บริการ

1. โรงแรม คือ ที่พักที่สร้างขึ้นเฉพาะและแบ่งเป็นห้องพัก มีสิ่งอำนวยความสะดวกแก่นักเดินทาง และเก็บค่าเช่าเป็นรายห้อง

2. เกสต์เฮาส์ คือ บ้านที่ดัดแปลงหรือสร้างขึ้นและแบ่งห้องเป็นที่พักแรม โดยเก็บค่าเช่า

3. บังกาโล คือ ที่พักที่กลุ่มบุคคลหรือสถาบันจัดไว้เพื่อให้นักท่องเที่ยว โดยเก็บค่าเช่า

4. รีสอร์ท คือ ที่พักที่มีลักษณะห้องพักเป็นหลักๆ มีบริเวณแวดล้อมด้วยธรรมชาติ

5. บ้านรับรอง คือ ที่พักหน่วยราชการ บริษัท หรือเอกชนจัดไว้เพื่อใช้รับรองหรือพักผ่อน โดยไม่เก็บค่าเช่า เช่น

5.1 บ้านรับรองของหน่วยราชการ หมายถึงที่พักที่หน่วยราชการจัดสร้างไว้ในจังหวัดต่างๆ เพื่อใช้รับรองแขกของทางราชการหรือผู้เกี่ยวข้องเข้าพัก สถานที่พักในลักษณะนี้มักจะไม่ต้องเสียค่าเช่า

5.2 บ้านรับรองของบริษัทเอกชน หมายถึงที่พักที่บริษัทเอกชนได้จัดสร้างไว้ในจังหวัดต่าง ๆ เพื่อรับรองหรือให้พนักงานของบริษัทที่เดินทางไปจังหวัดนั้นๆ ได้ใช้เป็นสวัสดิการของบริษัท

6. บ้านญาติหรือบ้านเพื่อน คือบ้านญาติมิตรของนักท่องเที่ยวที่จัดให้เป็นที่พักแรม โดยไม่เก็บค่าเช่า

7. โมเต็ล คือ ที่พักที่สร้างขึ้นเฉพาะ โดยเก็บค่าเช่า มีห้องพักแต่ละห้อง หรือมีห้องพักส่วนหนึ่งที่มีลักษณะและการใช้สอยเช่นเดียวกับโรงแรม แต่เนื่องจากลักษณะการใช้ห้องพักประเภทนี้ในประเทศไทยส่วนใหญ่ไม่ใช่เพื่อการท่องเที่ยว ดังนั้นในการรวบรวมข้อมูลสถานพักแรมจึงไม่นับรวมห้องพักประเภทนี้ รวมอยู่ในห้องพักสำหรับนักท่องเที่ยว

8. ที่พักของหน่วยราชการ ณ แหล่งท่องเที่ยว หมายถึงที่พักของหน่วยราชการต่างๆ ที่ตั้งอยู่ ณ สถานที่ทำการของหน่วยราชการซึ่งอยู่ในบริเวณแหล่งท่องเที่ยวนั้น เพื่อไว้บริการนักท่องเที่ยวได้เข้าพัก โดยการจะเข้าพักแต่ละครั้งจะต้องติดต่อกับหน่วยงานเจ้าของสังกัดก่อน เช่น ที่พักของอุทยานแห่งชาติ กรมป่าไม้ และเขื่อนต่างๆ ของการไฟฟ้าฝ่ายผลิตและของกรมชลประทาน เป็นต้น

9. ที่พักอื่น ๆ เช่น

- วัด หมายถึงสถานที่ประกอบกิจกรรมทางศาสนา ซึ่งได้จัดบริเวณส่วนหนึ่งให้เป็นที่พักสำหรับผู้เดินทาง และบริการโดยไม่คิดค่าเช่า นอกจากผู้เข้าพักจะทำบุญถวายวัดตามกำลังศรัทธา

- หอพักเยาวชน หมายถึงที่พักที่กลุ่มบุคคลจัดไว้เพื่อสมาชิกของกลุ่มมาใช้บริการ โดยเสียค่าเช่าในอัตราประหยัด และเปิดให้บุคคลภายนอกมาใช้บริการได้ เช่น YMCA เป็นต้น

5.ประเภทของพาหนะที่ใช้ในการเดินทาง

1. เครื่องบิน

2. รถไฟ

3. รถโดยสารประจำทาง คือ รถที่ใช้ขนส่งผู้โดยสารตามเส้นทางที่กำหนดคิดค่าบริการเป็นรายบุคคล และมีที่นั่งเกินกว่า 7 คนขึ้นไป ทั้งที่มีเครื่องปรับอากาศและไม่มีเครื่องปรับอากาศ

4. รถบริการนำเที่ยว คือ รถที่ใช้บริการท่องเที่ยว ซึ่งจัดกำหนดการไว้ล่วงหน้ามีการเก็บค่าบริการเป็นรายบุคคลในลักษณะเหมาจ่าย และมีที่นั่งเกินกว่า 7 คนขึ้นไป
5. รถยนต์ส่วนบุคคล คือรถยนต์ส่วนตัวของนักเดินทาง หรือรถยนต์ของหน่วยราชการ หรือเอกชน ที่นักเดินทางใช้โดยไม่มีอัตราค่าบริการ มีขนาดและลักษณะใดก็ได้
6. พาหนะอื่น ๆ ที่ใช้ในการเดินทางทางน้ำและทางทะเล หมายถึงพาหนะที่นักท่องเที่ยวใช้ในการข้ามฟากไปยังแหล่งท่องเที่ยวอีกแห่งหนึ่งที่อยู่นอกพื้นดิน ได้แก่ เรือนำเที่ยว เรือสำราญ เรือเช่าโดยสารทางน้ำ เรือโดยสารตามชายฝั่งทะเลและข้ามมหาสมุทรแบบมีตารางและไม่ตารางเวลา เช่น เรือเฟอร์รี่ เรือเรือเหมาลำ

6.หมวดค่าใช้จ่าย จำแนกเป็นหมวดค่าใช้จ่ายหลัก 7 หมวดดังต่อไปนี้

1. ค่าใช้จ่ายเพื่อเป็นค่าที่พัก เช่น ค่าใช้จ่ายที่จ่ายเป็นค่าเช่า/ค่าบริการ โรงแรม เกสต์เฮาส์ รีสอร์ท/บังกะโล ที่พักอุทยาน ค่าบำรุงวัด(กรณีพักวัด)อื่น ๆ
2. ค่าใช้จ่ายเพื่อเป็นค่าอาหาร/เครื่องดื่ม รวมค่าอาหาร/เครื่องดื่มทุกรายการที่จ่ายระหว่างท่องเที่ยวในจังหวัดที่เดินทางไป
3. ค่าใช้จ่ายเพื่อเป็นค่าบริการท่องเที่ยวในพื้นที่ เช่นค่าใช้จ่ายที่จ่ายเพื่อเป็นค่าบริการนำเที่ยวโดยตรง (ค่าไกด์) ค่าผ่านประตูเพื่อเข้าชมพิพิธภัณฑ์ อุทยาน สวนสัตว์ โบราณสถาน เป็นต้น
4. ค่าใช้จ่ายเพื่อเป็นค่าพาหนะเดินทางในพื้นที่ เช่น ค่าใช้จ่ายที่จ่ายเพื่อเป็นค่าเดินทางระหว่างท่องเที่ยวภายในจังหวัด เช่น รถไฟ ค่ารถโดยสารประทางในจังหวัด Taxi ตุ๊กตุ๊ก สามล้อ รถม้า เรือโดยสาร เรือข้ามฟาก รถเช่า เป็นต้น ซึ่งไม่รวมค่าโดยสารระหว่างจังหวัด
5. ค่าใช้จ่ายเพื่อเป็นค่าซื้อสินค้าและของที่ระลึก เช่น ค่าใช้จ่ายที่จ่ายเพื่อซื้อสินค้าทั้งสินค้าอุปโภค/บริโภค เพื่อกลับไปยังถิ่นที่อยู่ถาวรของตน แต่ต้องไม่ใช่เพื่อนำกลับไปขายต่อ เช่น สินค้าประเภทอัญมณี เสื้อผ้าสำเร็จรูป ผ้าไหม สินค้าประเภทเบรนเนม หรือเครื่องหนัง เป็นต้น
6. ค่าใช้จ่ายทางด้านความบันเทิง เช่นค่าใช้จ่ายที่จ่ายเพื่อเข้าร่วมกิจกรรมเอง เพื่อความสำราญ/บันเทิง เช่น ค่าบริการเชิงสุขภาพ กอล์ฟ ดำน้ำ ล่องแก่ง กีฬาต่างๆ การชมการแสดงทางศิลปวัฒนธรรม/การแสดงสินค้า ค่าเช่าอุปกรณ์กีฬาบางชนิดเช่นเจ็ตสกี บานาโบ๊ต เป็นต้น
7. ค่าใช้จ่ายอื่น ๆ เช่นค่าทำบุญ ค่ารักษาพยาบาล ค่าฟิล์ม เป็นต้น

ระยะเวลาพักนักเฉลี่ย คือ จำนวนคืนพักที่นักท่องเที่ยวพักระหว่างเดินทางไปท่องเที่ยวในจังหวัดใดจังหวัดหนึ่ง เช่น นาย ก เดินทางจากกรุงเทพไปท่องเที่ยวในจังหวัดขอนแก่น 3 คืน โดยพักโรงแรม 2 คืน พักบ้านญาติ/เพื่อน 1 คืน เป็นต้น

7.ขั้นตอนการรวบรวมข้อมูลสถิตินักท่องเที่ยวภายในประเทศ

❶ สำรวจข้อมูลด้านสถานพักแรม

ในการดำเนินการรวบรวมข้อมูลจำนวนนักท่องเที่ยวที่เข้าพักแรมในสถานประกอบการประเภทโรงแรม เกสต์เฮาส์ รีสอร์ท บังกะโล นั้น เป็นการดำเนินงานของ ททท.ภูมิภาคในการจัดส่งแบบสอบถาม

ขอความร่วมมือไปยังสถานประกอบการพักรแรมสำหรับนักท่องเที่ยวทุกประเภทกเว้นสถานประกอบการประเภทชั่วคราว(มานานรู้ด) ห้องพักที่ให้เช่ารายเดือนหรือห้องพักที่เปิดบริการสำหรับ Saleman เพื่อสำรวจจำนวนผู้เข้าพักแรมรายสัญชาติ ระยะเวลาพำนักเฉลี่ย คนพักต่อห้อง จำนวนห้องพักที่ขายได้ในแต่ละเดือน โดยในแต่ละจังหวัดจะมีประเภทของสถานพักรแรมแตกต่างกันไป ขึ้นอยู่กับการกระจายตัวของแหล่งท่องเที่ยวและสถานพักรแรม โดยการรวบรวมจำนวนคนเข้าพักแรมรายสัญชาติ อัตราการเข้าพักเฉลี่ย(Occupancy Rate : OR) ระยะเวลาพำนักเฉลี่ย(Stay) หรือคืนพักรเฉลี่ย จำนวนคนพักต่อห้อง ในสถานพักรแรมเป็นรายเดือนหรือรายไตรมาส นั้น ตามแบบสอบถาม

①อัตราการเข้าพักเฉลี่ย(Occupancy Rate : OR) หรือร้อยละของจำนวนห้องพักที่ขายได้ในแต่ละเดือนเทียบกับจำนวนห้องทั้งหมด

$$\text{อัตราการเข้าพักเฉลี่ยต่อเดือน} = \frac{\text{จำนวนห้องพักที่ขายได้ในเดือนนั้น} \times 100}{\text{จำนวนวัน} \times \text{จำนวนห้องพักทั้งหมด}}$$

ห้องพักที่ขายได้ คือ จำนวนห้องพักของสถานพักรแรมที่ขายให้กับผู้เข้าพักแรม

หรับหลักการแบ่งกลุ่มโรงแรมเพื่อการท่องเที่ยว นั้น ททท. ได้กำหนดการแบ่งตามระดับราคาห้องพัก โดยพิจารณาจากราคาประกาศขายต่ำสุด (Rack Rate) เพื่อประโยชน์ในการดำเนินการวิเคราะห์สถานการณ์และการวางแผนการตลาดเท่านั้น ซึ่งสามารถจัดกลุ่มได้ดังนี้

- | | |
|--|--|
| กลุ่ม 1 :ราคาตั้งแต่ 2,500 บาทขึ้นไป | กลุ่ม 2 :ราคาตั้งแต่ 1,500 - 2,499 บาท |
| กลุ่ม 3 :ราคาตั้งแต่ 1,000 - 1,499 บาท | กลุ่ม 4 :ราคาตั้งแต่ 500 - 999 บาท |
| กลุ่ม 5 :ราคาต่ำกว่า 500 บาท | |

②ระยะเวลาพำนักเฉลี่ยในสถานพักรแรม(Stay)คือจำนวนคืนพักรที่ผู้เข้าพักแรมคนหนึ่งใช้บริการในโรงแรมนั้นแต่ละครั้ง

③คนพักต่อห้อง(Person/Room : P/R) คือจำนวนคนเฉลี่ยที่ใช้บริการห้องพักห้องใดห้องหนึ่งแต่ละครั้ง หรือห้องพักห้องหนึ่งมีคนเข้าพักเฉลี่ยกี่

$$\text{Pop (Group}_N) = \frac{\{ \text{Room}_N \cdot \text{OR}_N \cdot \text{P/R}_N \cdot \text{จำนวนวันในเดือนนั้น} \}}{(\text{Stay}_N \cdot 100)}$$

8.การประมาณจำนวนนักท่องเที่ยว นักทัศนอาจร ตามประเภทพาหนะเดินทาง

8.1 การประมาณนักท่องเที่ยว

ขั้นตอนนี้เป็นการดำเนินการสำรวจข้อมูลจากผู้เดินทางเข้าไปในแต่ละจังหวัด โดยการสัมภาษณ์นักท่องเที่ยวโดยตรง ตามจุดการเดินทาง 3 จุดคือจุดท่องเที่ยว จุดเดินทางออก(รถไฟ เครื่องบิน บขส ท่าเรือ) และจุดพักรแรม ประมาณเดือนละ 200 -400 ตัวอย่าง เพื่อทราบ พฤติกรรมการเดินทางของผู้เยี่ยมชมรายการจังหวัด(ตัวอย่างแบบสอบถามแนบ 2) และนำสัดส่วนที่ได้มาประมาณการจำนวนการเดินทางตามประเภท

ของพาหนะ(Pop) รวมทั้งเพื่อศึกษาโครงสร้างทั่วไป ลักษณะการเดินทาง การใช้จ่ายเฉลี่ย วันพัก หลังจากนั้น จึงทำการประมาณจำนวนผู้เยี่ยมชมเบื้องต้นนี้

1. เป็นการหาจำนวนการเดินทางท่องเที่ยวภายในประเทศของนักท่องเที่ยว(Tourist) ทั้งคนไทยและชาวต่างประเทศ ที่เดินทางไปเยือนในแต่ละพื้นที่ศึกษา โดยใช้แบบสอบถาม ณ จุดพักแรม สํารวจทุกเดือน ทั้งช่วงวันหยุดและวันธรรมดา จากแบบสอบถาม ณ จุดพักแรม เราจะถามนักท่องเที่ยวว่าท่านเดินทางเข้ามาจังหวัดนี้โดยพาหนะประเภทใด หลังจากนั้นจึงนำจำนวนนักท่องเที่ยวที่พักในสถานพักแรมทั้งหมด

2. ประมาณจำนวนนักท่องเที่ยวที่พักแรมอื่น ๆ คือ กลุ่มที่พักแรมตามบ้านญาติ/เพื่อน บ้านพักอุทยาน บ้านรับรองและอื่น ๆ นั้น จะใช้แบบสอบถามนักท่องเที่ยว(ค้างคืน)จากจุดท่องเที่ยว/จุดเดินทางออก ซึ่งจะถาม **นักท่องเที่ยวท่านเดินทางเข้าจังหวัดนี้ด้วยพาหนะประเภทใด และพักแรมที่ไหน** เนื่องจากเราไม่มีจำนวนนักท่องเที่ยวที่รวบรวมได้จริงของกลุ่มนี้จึงต้องมีการประมาณการเทียบค่าจากนักท่องเที่ยวที่พักแรมในสถานพักแรม/ตามพาหนะต่าง ๆ (สำหรับกลุ่มที่เดินทางมากับบริษัทนำเที่ยว นั้น ส่วนใหญ่จะเป็นการพักแรมในโรงแรม พาหนะที่ใช้ในการเดินทางส่วนใหญ่เป็นรถส่วนตัว(รถของบริษัททัวร์) เครื่องบิน รถไฟ)

8.2 การประมาณจำนวนนักทัศนจร

การประมาณจำนวนนักทัศนจร(Excursionist or Same day Visitor) นั้นเราจะพิจารณาจากประเภทของพาหนะที่นักทัศนจรใช้ในการเดินทาง ซึ่งสำรวจจากผู้เยี่ยมชมที่ไม่มีค้างคืน (นักทัศนจร) ณ จุดเดินทางออก/จุดท่องเที่ยวในแหล่งท่องเที่ยวที่ท่านเดินทางไป โดยถามว่า **ท่านเดินทางเข้ามาท่องเที่ยวครั้งนี้เดินทางเข้ามาโดยวิธีใด**

9. ประมาณจำนวนรายได้จากการท่องเที่ยว

เป็นขั้นตอนสุดท้ายเพื่อหาคำนวณหารายได้ที่เกิดจากการท่องเที่ยวในแต่ละแหล่งท่องเที่ยว โดยในทางปฏิบัติเราไม่สามารถหารายได้จากการท่องเที่ยวได้โดยตรง เราจึงจำเป็นต้องหาจากการใช้จ่ายของนักท่องเที่ยวแต่ละคนย้อนกลับ ไป จากค่าใช้จ่ายแต่ละหมวดที่นักท่องเที่ยว นักทัศนจร ใช้จ่ายในแหล่งท่องเที่ยวต่อคนต่อวัน โดยกลุ่มที่จัดการเดินทางเองนั้นเราสามารถสอบถามที่จุดเดินทางออก/จุดท่องเที่ยว เฉลี่ยเป็นต่อคนต่อวันได้ทันที ขณะที่กลุ่มที่เดินทางมากับบริษัทนำเที่ยวนั้นผู้เยี่ยมชมจะตอบได้เฉพาะว่าซื้อทัวร์มาท่องเที่ยวจังหวัดนี้กับบริษัทนำเที่ยวนี้เป็นจำนวนเงินจำนวนหนึ่งเท่านั้น จึงต้องมีการเช็คข้อมูลในหมวดค่าที่พัก ค่าบริการนำเที่ยวและค่าพาหนะเดินทางกลับ ไปยังบริษัทนำเที่ยวอีกกรอบว่าคิดค่าใช้จ่ายแต่ละหมวดอย่างไร ขณะที่ค่าใช้จ่ายหมวดอื่นนั้นนักท่องเที่ยวจะเป็นผู้จ่ายเองนอกเหนือจากค่าทัวร์หลังจากนั้นจึงคำนวณหารายได้จากการท่องเที่ยวครั้งนี้

1. รายได้จากนักท่องเที่ยว = จำนวนนักท่องเที่ยว คูณ วันพัก คูณ ค่าใช้จ่ายต่อคนต่อวัน
2. รายได้จากนักทัศนจร = จำนวนนักทัศนจร คูณ ค่าใช้จ่ายต่อคนต่อวัน
3. รายได้ของผู้เยี่ยมชม = รายได้จากนักท่องเที่ยว + รายได้จากนักทัศนจร

สถิติการท่องเที่ยวภายในประเทศ ภาคใต้ ปี 2548

	หน้า
สถิติการท่องเที่ยวภายในจังหวัดกระบี่.....	1
สถิติการท่องเที่ยวภายในจังหวัดชุมพร.....	32
สถิติการท่องเที่ยวภายในจังหวัดตรัง.....	62
สถิติการท่องเที่ยวภายในจังหวัดนครศรีธรรมราช.....	93
สถิติการท่องเที่ยวภายในอำเภอสุไหงโกทลก จ.นราธิวาส.....	123
สถิติการท่องเที่ยวภายในจังหวัดปัตตานี.....	150
สถิติการท่องเที่ยวภายในจังหวัดพังงา.....	177
สถิติการท่องเที่ยวภายในจังหวัดพัทลุง.....	207
สถิติการท่องเที่ยวภายในจังหวัดภูเก็ต.....	234
สถิติการท่องเที่ยวภายในอำเภอเบตง จ.ยะลา.....	279
สถิติการท่องเที่ยวภายในจังหวัดระนอง.....	307
สถิติการท่องเที่ยวภายในอำเภอหาดใหญ่ จ.สงขลา.....	336
สถิติการท่องเที่ยวภายในจังหวัดสตูล.....	366
สถิติการท่องเที่ยวภายในอำเภอเกาะสมุย จ.สุราษฎร์ธานี.....	395
สถิติการท่องเที่ยวภายในอำเภอเมือง จ.สุราษฎร์ธานี.....	427
สถิติการท่องเที่ยวภายใน จ.สุราษฎร์ธานี (รวมเกาะสมุยและ อ.เมือง).....	454

สถานการณ์การท่องเที่ยวในจังหวัดกระบี่

สถานการณ์การท่องเที่ยวของจังหวัดกระบี่ ในปี 2548 พบว่ามีอัตราการเติบโตอยู่ในแดนลบ เป็นครั้งแรกในรอบ 10 ปีที่ผ่านมา ทั้งนี้เนื่องจากผลกระทบจากเหตุการณ์ธรณีพิบัติ (สึนามิ) เมื่อวันที่ 26 ธันวาคม 2547 โดยเหตุการณ์ครั้งนั้นมีผู้เสียชีวิต 5,000 คน ซึ่งสร้างความสะเทือนใจและหวาดกลัวต่อนักท่องเที่ยวเป็นอย่างมาก โดยเฉพาะความมั่นใจในความปลอดภัยในการเดินทาง ทำให้ในช่วงครึ่งปีแรกมีนักท่องเที่ยวทั้งคนไทยและชาวต่างชาติ ประมาณ 80% ยกเลิกการเดินทางเข้ามาในพื้นที่ หรือเปลี่ยนเส้นทางเดินทางไปยังแหล่งท่องเที่ยวอื่นที่ปลอดภัยกว่า อย่างไรก็ตาม ในช่วงครึ่งปีหลังสถานการณ์การเดินทางท่องเที่ยวของกระบี่เริ่มพลิกฟื้นขึ้นมาอีกครั้ง ทั้งนี้เพราะได้รับปัจจัยสนับสนุนหลายด้าน อาทิเช่น การติดตั้งระบบเตือนภัย เพื่อสร้างความเชื่อมั่นด้านความปลอดภัยให้กับนักท่องเที่ยว, การจัดตั้งราคาพิเศษ "เที่ยวธรรมดาระาคาเดียว" การจัดโครงการดีดีฟรี ในระหว่างวันที่ 1 กันยายน - 31 ธันวาคม รวมทั้งการลดราคาแพคเกจของที่พัก เป็นต้น แต่ก็ไม่ได้ทำให้อัตราการเติบโตในภาพรวมการท่องเที่ยวของกระบี่ดีขึ้น ดังนั้นจำนวนผู้เยี่ยมชมเยือนในปี 2548 ยังคงติดลบอยู่ โดยลดลงในอัตราร้อยละ 42.83 โดยเฉพาะผู้เยี่ยมชมเยือนชาวต่างประเทศลดลงมาก ในอัตราร้อยละ 62.75 สำหรับผู้เยี่ยมชมเยือนชาวไทยมีอัตราการเติบโตลดลงเช่นกันคิดเป็นร้อยละ 17.63

ในส่วนของการเดินทางในแต่ละครั้ง นักท่องเที่ยวมีระยะเวลาพำนักเฉลี่ย 3.30 วัน ลดลงจากปีที่ผ่านมา และค่าใช้จ่ายของนักท่องเที่ยวที่เดินทางเข้ามาในจังหวัดนี้ลดลงเหลือ 2,494.17 บาท ทั้งนี้เนื่องจากผลกระทบจากสึนามิ และการปรับขึ้นราคาน้ำมันทั้งเบนซินและดีเซล ทำให้นักท่องเที่ยวระมัดระวังการใช้จ่ายมากขึ้น ส่งผลให้รายได้ที่เกิดจากนักท่องเที่ยวลดลงเช่นกัน คิดเป็นเม็ดเงินเท่ากับ 7,149.83 ล้านบาท ส่วนนักท่องเที่ยวมีค่าใช้จ่ายเฉลี่ยต่อคนเท่ากับ 1,537.32 บาท ก่อให้เกิดรายได้หมุนเวียนในแหล่งท่องเที่ยวเท่ากับ 243.46 ล้านบาท เมื่อรวมรายได้ทั้งหมดที่เกิดจากการท่องเที่ยวภายในจังหวัดกระบี่รวมเป็นเงินทั้งสิ้น 7,393.29 ล้านบาท และผู้เยี่ยมชมเยือนมีค่าใช้จ่ายต่อคนต่อวัน ประมาณ 2,440.65 บาท

สำหรับสถานการณ์ด้านการพักแรมนั้น พบว่า ห้องพักรับความเสียหายจากเหตุการณ์สึนามิ ทำให้จำนวนห้องพักลดลงมาก โดยเฉพาะห้องพักบนเกาะพีพีได้รับความเสียหายมากที่สุด ดังนั้นจำนวนห้องพักในจังหวัดกระบี่ทั้งหมดเหลือเพียง 9,737 ห้อง ลดลงในอัตราร้อยละ 11.08 และมีอัตราการเข้าพักเฉลี่ยลดลงจากเดิมอยู่ที่ 21.66 โดยนักท่องเที่ยวมีระยะเวลาพำนักเฉลี่ยในสถานพักแรมลดลงเหลือ 2.45 วัน

Internal Tourism in Krabi

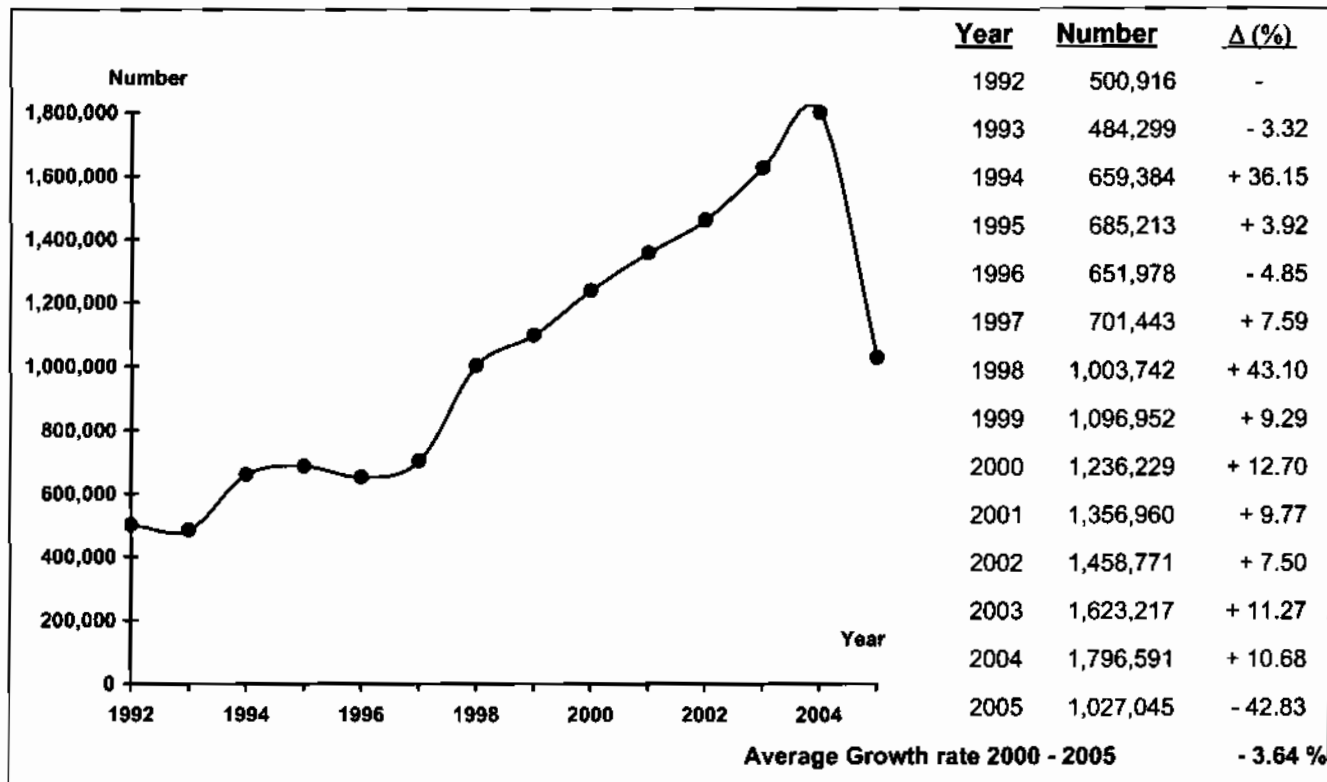

Profile	2005			2004			% Δ		
	2005	2004	% Δ	2005	2004	% Δ	2005	2004	% Δ

Visitors

Thai	653,266	793,123	- 17.63
Foreigners	373,779	1,003,468	- 62.75

Sex

Male	538,696	1,031,879	- 47.79
Female	488,349	764,712	- 36.14

Age

Under 25	222,424	397,048	- 43.98
25 - 34	429,196	816,125	- 47.41
35 - 44	218,654	379,772	- 42.42
45 - 54	86,716	126,512	- 31.46
55 and over	70,055	77,134	- 9.18

Travel Arrangement

Group Tour	273,011	461,640	- 40.86
Non Group Tour	754,034	1,334,951	- 43.52

Average Expenditures (person/day)

Total	2,440.65	2,619.43	- 6.83
Accommodation	711.33	695.00	+ 2.35
Food and Beverage	472.12	503.43	- 6.22
Shopping and Souvenirs	449.22	546.06	- 17.73
Entertainment	227.19	223.98	+ 1.43
Sightseeing/	475.68	533.94	- 10.91
Local Transport			
Miscellaneous	105.11	117.02	- 10.18

Mode of transport

Plane	89,073	154,314	- 42.28
Train	-	-	-
Bus	349,297	693,218	- 49.61
Automobile	588,675	910,906	- 35.37
Others	-	38,153	-

Purpose of Visit

Holiday	939,541	1,619,059	- 41.97
Business	56,043	30,982	+ 80.89
Official Visit	7,690	25,892	- 70.30
Convention	22,094	19,065	+ 15.89
Others	1,677	101,593	- 98.35

Average Length of Stay	3.30	4.33	-
-------------------------------	-------------	-------------	----------

Revenue (Million Baht)

Thai	3,552.93	6,068.91	- 41.46
Foreigners	3,840.36	13,256.46	- 71.03

Internal Tourism in Krabi

2004 - 2005

Type of Data	2004	Δ (%)	2005	Δ (%)
Visitor	1,796,591	+ 10.68	1,027,045	- 42.83
Thai	793,123	+ 3.84	653,266	- 17.63
Foreigners	1,003,468	+ 16.76	373,779	- 62.75
Tourist	1,530,954	+ 11.45	868,678	- 43.26
Thai	676,055	+ 4.07	549,418	- 18.73
Foreigners	854,899	+ 18.07	319,260	- 62.66
Excursionist	265,637	+ 6.45	158,367	- 40.38
Thai	117,068	+ 2.53	103,848	- 11.29
Foreigners	148,569	+ 9.76	54,519	- 63.30
Average Length of Stay (Day)	4.33	-	3.30	-
Thai	3.57	-	2.93	-
Foreigners	4.93	-	3.95	-
Average Expenditure (Baht/Person/Day)				
Visitor	2,619.43	+ 0.90	2,440.65	- 6.83
Thai	2,313.55	+ 1.92	2,073.32	- 10.38
Foreigners	2,861.21	- 0.84	2,919.09	+ 2.02
Tourist	2,801.94	+ 0.52	2,494.17	- 10.98
Thai	2,439.73	+ 1.83	2,112.99	- 13.39
Foreigners	3,088.36	- 1.60	2,972.34	- 3.76
Excursionist	1,567.63	+ 1.66	1,537.32	- 1.93
Thai	1,584.80	+ 1.99	1,458.28	- 7.98
Foreigners	1,554.09	+ 1.43	1,687.85	+ 8.61
Revenue (Million Baht)				
Visitor	19,325.37	+ 10.65	7,393.29	- 61.74
Thai	6,068.91	+ 4.38	3,552.93	- 41.46
Foreigners	13,256.46	+ 13.77	3,840.36	- 71.03
ACCOMMODATION ESTABLISHMENTS				
Establishments	341	+ 17.59	308	- 7.51
Rooms	10,950	+ 20.49	9,737	- 11.08
Occupancy Rate (%)	47.54	+ 3.60	25.88	- 21.66
Average Length of Stay (Day)	2.85	0	2.45	- 0.40
Number of Guest Arrivals	1,266,125	+ 13.54	728,729	- 42.44
Thai	487,827	+ 8.01	422,294	- 13.43
Foreigners	778,298	+ 17.29	306,435	- 60.63

สรุปข้อมูลผู้เยี่ยมชมเยือน ปี 2548

จังหวัดกระบี่

รายการข้อมูล		ไทย	ต่างประเทศ	รวม
จำนวนผู้เยี่ยมชมเยือน		653,266	373,779	1,027,045
นักท่องเที่ยวนักทัศนอาจร		549,418	319,260	868,678
นักทัศนอาจร		103,848	54,519	158,367
จำนวนผู้เยี่ยมชมเยือนจำแนกตามพาหนะการเดินทาง		653,266	373,779	1,027,045
ประเภทการเดินทาง	เครื่องบิน	47,778	41,295	89,073
	รถไฟ	-	-	-
	รถโดยสารประจำทาง	194,721	154,576	349,297
	รถส่วนตัว	410,767	177,908	588,675
	อื่น ๆ	-	-	-
จำนวนนักท่องเที่ยวจำแนกตามประเภทที่พัก		549,418	319,260	868,678
โรงแรม/เกสท์เฮาส์/บังกะโล/รีสอร์ท		422,294	306,435	728,729
บ้านญาติ/เพื่อน		126,162	12,575	138,737
ที่พักในอุทยานฯ		-	-	-
บ้านรับรองฯ		385	125	510
อื่น ๆ		577	125	702
ระยะเวลาพำนักเฉลี่ยของนักท่องเที่ยว(วัน)		2.93	3.95	3.30
ค่าใช้จ่ายเฉลี่ย/คน/วัน(บาท)		2,073.32	2,919.09	2,440.65
นักท่องเที่ยวนักทัศนอาจร		2,112.99	2,972.34	2,494.17
นักทัศนอาจร		1,458.28	1,687.85	1,537.32
รายได้(ล้านบาท)		3,552.93	3,840.36	7,393.29
นักท่องเที่ยวนักทัศนอาจร		3,401.49	3,748.34	7,149.83
นักทัศนอาจร		151.44	92.02	243.46
จำนวนครั้งเฉลี่ยของการเดินทางในรอบปี(ครั้ง)		2.28	2.29	2.28
นักท่องเที่ยวนักทัศนอาจร		2.17	2.31	2.22
นักทัศนอาจร		2.90	2.15	2.64

หมายเหตุ : ปี 2548 ค่าใช้จ่ายเฉลี่ยรายหัวเป็นข้อมูลจากการสำรวจนักท่องเที่ยว ณ จุดเดินทางออกของจังหวัดนี้ โดยไม่นับรวมค่าพาหนะเดินทางระหว่างจังหวัด

และค่าใช้จ่ายบางหมวดที่การปรับค่าอื่นๆประกอบเช่นค่าที่พัก ปริมาณอัตราการแลกเปลี่ยน ค่าอาหาร/เครื่องดื่มปรับตามค่าดัชนีผู้บริโภค ค่าบริการเดินทาง/

ค่าพาหนะการเดินทางปรับตามอัตราแลกเปลี่ยนแปลงค่าบริการนำเที่ยว ราคาน้ำมัน เป็นต้น

สรุปข้อมูลผู้เยี่ยมเยือน ปี 2548

จัดการเดินทางมาเอง

จังหวัดกระบี่

รายการข้อมูล		ไทย	ต่างประเทศ	รวม
จำนวนผู้เยี่ยมเยือน		521,560	232,474	754,034
นักท่องเที่ยวนักทัศนอาจร		433,391	193,784	627,175
นักทัศนอาจร		88,169	38,690	126,859
จำนวนผู้เยี่ยมเยือนจำแนกตามพาหนะการเดินทาง		521,560	232,474	754,034
ประเภทการเดินทาง	เครื่องบิน	20,556	21,245	41,801
	รถไฟ	-	-	-
	รถโดยสารประจำทาง	194,721	154,576	349,297
	รถส่วนตัว	306,283	56,653	362,936
	อื่น ๆ	-	-	-
จำนวนนักท่องเที่ยวจำแนกตามประเภทที่พัก		433,391	193,784	627,175
โรงแรม/เกสต์เฮาส์/บังกะโล/รีสอร์ท		306,267	180,959	487,226
บ้านญาติ/เพื่อน		126,162	12,575	138,737
ที่พักในอุทยานฯ		-	-	-
บ้านรับรองฯ		385	125	510
อื่น ๆ		577	125	702
ระยะเวลาพำนักเฉลี่ยของนักท่องเที่ยว(วัน)		3.16	4.60	3.60
ค่าใช้จ่ายเฉลี่ย/คน/วัน(บาท)		1,980.22	2,557.52	2,205.16
นักท่องเที่ยวนักทัศนอาจร		2,021.93	2,591.71	2,246.66
นักทัศนอาจร		1,332.44	1,769.19	1,465.65
รายได้(ล้านบาท)		2,885.83	2,379.68	5,265.51
นักท่องเที่ยวนักทัศนอาจร		2,768.35	2,311.23	5,079.58
นักทัศนอาจร		117.48	68.45	185.93
จำนวนครั้งเฉลี่ยของการเดินทางในรอบปี(ครั้ง)		2.48	2.35	2.39
นักท่องเที่ยวนักทัศนอาจร		2.37	2.44	2.69
นักทัศนอาจร		3.05	1.89	2.44

หมายเหตุ : ปี 2548 ค่าใช้จ่ายเฉลี่ยรายหัวคเป็นข้อมูลจากการสำรวจนักท่องเที่ยว ณ จุดเดินทางออกของจังหวัดนี้ โดยไม่นับรวมค่าพาหนะเดินทางระหว่างจังหวัด

และค่าใช้จ่ายของหมวดกิจการปรับค่าอื่น ๆ ประกอบเช่นค่าที่พัก ปรับตามอัตราการแลกเปลี่ยน ค่าอาหาร/เครื่องดื่มปรับตามค่าดัชนีผู้บริโภค ค่าบริการเดินทาง/

ค่าพาหนะการเดินทางปรับตามอัตราการเปลี่ยนแปลงค่าบริการนำเที่ยว ราคาน้ำมัน เป็นต้น

สรุปข้อมูลผู้เยี่ยมเยือน ปี 2548
จัดการเดินทางโดยผ่านบริษัทนำเที่ยว
จังหวัดกระบี่

รายการข้อมูล		ไทย	ต่างประเทศ	รวม
จำนวนผู้เยี่ยมเยือน		131,706	141,305	273,011
นักท่องเที่ยว		116,027	125,476	241,503
นักท่องเที่ยว		15,679	15,829	31,508
จำนวนผู้เยี่ยมเยือนจำแนกตามพาหนะการเดินทาง		131,706	141,305	273,011
ประเภท การเดินทาง	เครื่องบิน	27,222	20,050	47,272
	รถไฟ	-	-	-
	รถโดยสารประจำทาง	-	-	-
	รถส่วนตัว	104,484	121,255	225,739
	อื่น ๆ	-	-	-
จำนวนนักท่องเที่ยวจำแนกตามประเภทที่พัก		116,027	125,476	241,503
โรงแรม/เกสต์เฮาส์/บังกะโล/รีสอร์ท		116,027	125,476	241,503
บ้านญาติ/เพื่อน		-	-	-
ที่พักในอุทยานฯ		-	-	-
บ้านรับรองฯ		-	-	-
อื่น ๆ		-	-	-
ระยะเวลาพักเฉลี่ยของนักท่องเที่ยว(วัน)		2.05	2.94	2.51
ค่าใช้จ่ายเฉลี่ย/คน/วัน(บาท)		2,629.15	3,799.52	3,334.19
นักท่องเที่ยว		2,659.67	3,898.75	3,412.53
นักท่องเที่ยว		2,165.94	1,489.04	1,825.88
รายได้(ล้านบาท)		667.10	1,460.68	2,127.78
นักท่องเที่ยว		633.14	1,437.11	2,070.25
นักท่องเที่ยว		33.96	23.57	57.53
จำนวนครั้งเฉลี่ยของการเดินทางในรอบปี(ครั้ง)		1.48	2.18	1.77
นักท่องเที่ยว		1.40	2.11	2.43
นักท่องเที่ยว		2.07	2.79	1.85

หมายเหตุ : ปี 2548 ค่าใช้จ่ายเฉลี่ยรายหัวคเป็นข้อมูลจากการสำรวจนักท่องเที่ยว ณ จุดเดินทางออกของจังหวัดนี้ โดยไม่นับรวมค่าพาหนะเดินทางระหว่างจังหวัด

และค่าใช้จ่ายบางหมวดคิดการปรับค่าอื่นๆประกอบเช่นค่าที่พัก ปริมาณอัตราการแลกเปลี่ยน ค่าอาหาร/เครื่องดื่มปรับตามค่าดัชนีผู้บริโภค ค่าบริการเดิน
 ค่าพาหนะการเดินทางปรับตามอัตราการเปลี่ยนแปลงค่าบริการนำเที่ยว ราคาน้ำมัน เป็นต้น

จำนวนผู้เยี่ยมชมเยือนจำแนกตามสถานที่พัก และพาหนะการเดินทาง ปี 2548
จังหวัดกระบี่

รายการ	พาหนะการเดินทาง	ประเภทที่พัก					นักท่องเที่ยว	นักท่องเที่ยว	ผู้เยี่ยมชม
		โรงแรม/เกสต์เฮาส์/บังกะโล/รีสอร์ท	บ้านญาติ/เพื่อน	ที่พักในอุทยานฯ	บ้านพักรับรอง	อื่นๆ			
ประเภทการเดินทาง	เครื่องบิน - ไทย	32,794	3,698	-	-	-	36,492	11,286	47,778
	- ต่างประเทศ	27,481	3,076	-	-	-	30,557	10,738	41,295
	รวม	60,275	6,774	-	-	-	67,049	22,024	89,073
	รถไฟ - ไทย	-	-	-	-	-	-	-	-
	- ต่างประเทศ	-	-	-	-	-	-	-	-
	รวม	-	-	-	-	-	-	-	-
	รถโดยสาร - ไทย	107,516	48,292	-	-	577	156,385	38,336	194,721
	- ต่างประเทศ	126,877	4,886	-	125	125	132,013	22,563	154,576
	รวม	234,393	53,178	-	125	702	288,398	60,899	349,297
	รถส่วนตัว - ไทย	281,984	74,172	-	385	-	356,541	54,226	410,767
	- ต่างประเทศ	152,077	4,613	-	-	-	156,690	21,218	177,908
	รวม	434,061	78,785	-	385	-	513,231	75,444	588,675
	อื่นๆ - ไทย	-	-	-	-	-	-	-	-
	- ต่างประเทศ	-	-	-	-	-	-	-	-
	รวม	-	-	-	-	-	-	-	-
	รวมทั้งหมด - ไทย	422,294	126,162	-	385	577	549,418	103,848	653,266
	- ต่างประเทศ	306,435	12,575	-	125	125	319,260	54,519	373,779
	รวม	728,729	138,737	-	510	702	868,678	158,367	1,027,045

หมายเหตุ : ผู้เยี่ยมชมเยือน : นักท่องเที่ยวและนักท่องเที่ยว นักท่องเที่ยว : ผู้เยี่ยมชมที่ค้างคืน นักทัศนาจร : ผู้เยี่ยมชมที่ไม่ค้างคืน

จำนวนผู้เยี่ยมชมออนไลน์ จำแนกตามพาหนะเดินทาง ปี 2548

จังหวัดกระบี่

พาหนะเดินทาง		นักท่องเที่ยว						นักท่องเที่ยว						ผู้เยี่ยมชม					
		ไทย	ร้อยละ	ต่างประเทศ	ร้อยละ	รวม	ร้อยละ	ไทย	ร้อยละ	ต่างประเทศ	ร้อยละ	รวม	ร้อยละ	ไทย	ร้อยละ	ต่างประเทศ	ร้อยละ	รวม	ร้อยละ
ประเภทการเดินทาง	เครื่องบิน	36,492	6.64	30,557	9.57	67,049	7.72	11,286	10.87	10,738	19.70	22,024	13.91	47,778	7.31	41,295	11.05	89,073	8.67
	รถไฟ	-	-	-	-	-	-	-	-	-	-	-	-	-	-	-	-	-	-
	รถโดยสาร	156,385	28.46	132,013	41.35	288,398	33.20	38,336	36.92	22,563	41.39	60,899	38.45	194,721	29.81	154,576	41.35	349,297	34.01
	รถส่วนตัว	356,541	64.90	156,690	49.08	513,231	59.08	54,226	52.21	21,218	38.91	75,444	47.64	410,767	62.88	177,908	47.60	588,675	57.32
	อื่นๆ	-	-	-	-	-	-	-	-	-	-	-	-	-	-	-	-	-	-
รวมทั้งหมด		549,418	100.00	319,260	100.00	868,678	100.00	103,848	100.00	54,519	100.00	158,367	100.00	653,266	100.00	373,779	100.00	1,027,045	100.00

จำนวนนักท่องเที่ยว จำแนกตามสถานที่พัก ปี 2548

จังหวัดกระบี่

สถานที่พัก	นักท่องเที่ยว					
	ไทย	ร้อยละ	ต่างประเทศ	ร้อยละ	รวม	ร้อยละ
1. โรงแรม/เกสต์เฮาส์/บังกาโล/รีสอร์ท	422,294	76.86	306,435	95.98	728,729	83.89
2. บ้านญาติ/บ้านเพื่อน	126,162	22.96	12,575	3.94	138,737	15.97
3. ที่พักในอุทยานแห่งชาติ	-	-	-	-	-	-
4. บ้านพักรับรองของทางราชการ	385	0.07	125	0.05	510	0.07
5. อื่น ๆ	577	0.11	125	0.03	702	0.07
รวม	549,418	100.00	319,260	100.00	868,678	100.00

ระยะพำนักเฉลี่ยของนักท่องเที่ยว จำแนกตามสถานที่พัก ปี 2548

จังหวัดกระบี่

สถานที่พัก	นักท่องเที่ยว		
	ไทย	ต่างประเทศ	รวมทั้งหมด
1. โรงแรม/เกสต์เฮาส์/บังกาโล/รีสอร์ท	2.54	3.95	3.13
2. บ้านญาติ/บ้านเพื่อน	4.29	3.81	4.25
3. ที่พักในอุทยานแห่งชาติ	-	-	-
4. บ้านพักรับรองของทางราชการ	2.30	2.00	2.23
5. อื่น ๆ	2.00	10.00	3.42

ค่าใช้จ่ายเฉลี่ยต่อคนต่อวันของผู้เยี่ยมเยือน จำแนกตามหมวดค่าใช้จ่ายต่างๆ ปี 2548

จังหวัดกระบี่

(หน่วย : บาท/คน/วัน)

หมวดค่าใช้จ่าย	นักท่องเที่ยว						นักท่องเที่ยว						ผู้เยี่ยมเยือน					
	ไทย	ร้อยละ	ต่างประเทศ	ร้อยละ	รวม	ร้อยละ	ไทย	ร้อยละ	ต่างประเทศ	ร้อยละ	รวม	ร้อยละ	ไทย	ร้อยละ	ต่างประเทศ	ร้อยละ	รวม	ร้อยละ
1. ค่าที่พัก	631.09	29.87	903.08	30.38	751.68	30.14	-	-	-	-	-	-	592.85	28.59	865.65	29.65	711.33	29.15
2. ค่าอาหารและเครื่องดื่ม	412.44	19.52	555.69	18.70	476.07	19.09	395.29	27.11	447.37	26.51	413.22	26.88	411.40	19.84	551.20	18.88	472.12	19.34
3. ค่าซื้อสินค้าและของที่ระลึก	362.71	17.17	557.75	18.76	449.05	18.00	509.30	34.92	378.95	22.45	464.43	30.21	371.59	17.92	550.34	18.85	449.22	18.41
4. ค่าใช้จ่ายเพื่อความบันเทิง	193.10	9.14	279.71	9.41	231.49	9.28	122.87	8.43	217.54	12.89	155.46	10.11	188.84	9.11	277.14	9.49	227.19	9.31
5. ค่าบริการท่องเที่ยวภายในจังหวัด	228.11	10.80	349.48	11.76	281.84	11.30	178.72	12.26	327.41	19.40	229.91	14.96	225.12	10.86	348.56	11.94	278.73	11.42
6. ค่าพาหนะเดินทางในจังหวัด	186.23	8.81	208.31	7.01	196.22	7.87	218.20	14.96	210.20	12.45	215.45	14.01	188.17	9.08	208.38	7.14	196.95	8.07
7. ค่าใช้จ่ายอื่น ๆ	99.31	4.69	118.32	3.98	107.82	4.32	33.90	2.32	106.38	6.30	58.85	3.83	95.35	4.60	117.82	4.05	105.11	4.30
รวมทุกหมวดค่าใช้จ่าย	2,112.99	100.00	2,972.34	100.00	2,494.17	100.00	1,458.28	100.00	1,687.85	100.00	1,537.32	100.00	2,073.32	100.00	2,919.09	100.00	2,440.65	100.00

รายได้จากการท่องเที่ยวของผู้เยี่ยมเยือน จำแนกตามหมวดค่าใช้จ่ายต่างๆ ปี 2548

จังหวัดกระบี่

(หน่วย : ล้านบาท)

รายได้ จำแนกตามหมวดค่าใช้จ่าย	นักท่องเที่ยว						นักทัศนาจร						ผู้เยี่ยมเยือน					
	ไทย	ร้อยละ	ต่างประเทศ	ร้อยละ	รวม	ร้อยละ	ไทย	ร้อยละ	ต่างประเทศ	ร้อยละ	รวม	ร้อยละ	ไทย	ร้อยละ	ต่างประเทศ	ร้อยละ	รวม	ร้อยละ
1. ค่าที่พัก	1,015.93	29.87	1,138.85	30.38	2,154.78	30.14	-	-	-	-	-	-	1,015.93	28.59	1,138.85	29.65	2,154.78	29.15
2. ค่าอาหารและเครื่องดื่ม	663.95	19.52	700.77	18.70	1,364.72	19.09	41.05	27.11	24.39	26.51	65.44	26.88	705.00	19.84	725.16	18.88	1,430.16	19.34
3. ค่าซื้อสินค้าและของที่ระลึก	583.89	17.17	703.36	18.76	1,287.25	18.00	52.89	34.92	20.66	22.45	73.55	30.21	636.78	17.92	724.02	18.85	1,360.80	18.41
4. ค่าใช้จ่ายเพื่อความบันเทิง	310.85	9.14	352.74	9.41	663.59	9.28	12.76	8.43	11.86	12.89	24.62	10.11	323.61	9.11	364.60	9.49	688.21	9.31
5. ค่าบริการท่องเที่ยวภายในจังหวัด	367.21	10.80	440.72	11.76	807.93	11.30	18.56	12.26	17.85	19.40	36.41	14.96	385.77	10.86	458.57	11.94	844.34	11.42
6. ค่าพาหนะเดินทางในจังหวัด	299.79	8.81	262.69	7.01	562.48	7.87	22.66	14.96	11.46	12.45	34.12	14.01	322.45	9.08	274.15	7.14	596.60	8.07
7. ค่าใช้จ่ายอื่นๆ	159.87	4.69	149.21	3.98	309.08	4.32	3.52	2.32	5.80	6.30	9.32	3.83	163.39	4.60	155.01	4.05	318.40	4.30
รวมทุกหมวดค่าใช้จ่าย	3,401.49	100.00	3,748.34	100.00	7,149.83	100.00	151.44	100.00	92.02	100.00	243.46	100.00	3,552.93	100.00	3,840.36	100.00	7,393.29	100.00

จำนวนผู้เยี่ยมเยือนชาวไทย จำแนกตามถิ่นที่อยู่ปี 2548
จังหวัดกระบี่

ถิ่นที่อยู่ของผู้เยี่ยมเยือน	นักท่องเที่ยว		นักทัศนาจร		ผู้เยี่ยมเยือน	
	จำนวน	ร้อยละ	จำนวน	ร้อยละ	จำนวน	ร้อยละ
1. กรุงเทพมหานคร	124,566	22.67	11,058	10.65	135,624	20.76
2. ภาคกลาง	41,128	7.49	6,751	6.50	47,879	7.33
3. ภาคตะวันตก	24,277	4.42	6,352	6.12	30,629	4.69
4. ภาคตะวันออก	27,217	4.95	4,994	4.81	32,211	4.93
5. ภาคเหนือ	28,817	5.25	5,450	5.25	34,267	5.25
6. ภาคใต้	209,715	38.17	57,083	54.97	266,798	40.84
7. ภาคตะวันออกเฉียงเหนือ	93,698	17.05	12,160	11.70	105,858	16.20
รวม	549,418	100.00	103,848	100.00	653,266	100.00

จำนวนผู้เยี่ยมชมชาวต่างประเทศ จำนวนตามดินที่อยู่ปี 2548

จังหวัดกระบี่

ดินที่อยู่ของผู้เยี่ยมชม	นักท่องเที่ยว		นักทัศนจร		ผู้เยี่ยมชม	
	จำนวน	ร้อยละ	จำนวน	ร้อยละ	จำนวน	ร้อยละ
1. อเมริกา	52,584	16.47	10,830	19.86	63,414	16.97
2. ยุโรป	193,566	60.63	21,271	39.02	214,837	57.48
3. โอเชียเนีย	20,831	6.52	4,135	7.58	24,966	6.68
4. เอเชีย	21,917	6.86	4,963	9.10	26,880	7.19
5. ตะวันออกกลาง	1,120	0.35	780	1.43	1,900	0.51
6. แอฟริกา	29,242	9.17	12,540	23.01	41,782	11.17
รวม	319,260	100.00	54,519	100.00	373,779	100.00

จำนวนผู้เยี่ยมชม จำนวนตามวัตถุประสงค์หลักของการเดินทาง ปี 2548

จังหวัดกระบี่

วัตถุประสงค์หลัก ของการเดินทาง	นักท่องเที่ยว						นักทัศนาจร						ผู้เยี่ยมชม					
	ไทย	ร้อยละ	ต่างประเทศ	ร้อยละ	รวม	ร้อยละ	ไทย	ร้อยละ	ต่างประเทศ	ร้อยละ	รวม	ร้อยละ	ไทย	ร้อยละ	ต่างประเทศ	ร้อยละ	รวม	ร้อยละ
1. ท่องเที่ยว/พักผ่อน	482,354	87.79	315,905	98.95	798,259	91.89	88,439	85.16	52,843	96.93	141,282	89.21	570,793	87.38	368,748	98.65	939,541	91.48
2. ธุรกิจ	38,413	6.99	2,483	0.78	40,896	4.71	14,301	13.77	846	1.55	15,147	9.56	52,714	8.07	3,329	0.89	56,043	5.46
3. ปฏิบัติราชการ	6,781	1.23	175	0.05	6,956	0.80	264	0.25	470	0.88	734	0.46	7,045	1.08	645	0.17	7,690	0.75
4. ประชุม/สัมมนา	21,094	3.84	349	0.11	21,443	2.47	291	0.28	360	0.68	651	0.41	21,385	3.27	709	0.19	22,094	2.15
5. ทัศนศึกษา	388	0.07	170	0.05	558	0.06	553	0.53	-	-	553	0.35	941	0.14	170	0.05	1,111	0.11
6. อื่น ๆ	388	0.07	178	0.06	566	0.07	-	-	-	-	-	-	388	0.06	178	0.05	566	0.06
รวมทั้งหมด	549,418	100.00	319,260	100.00	868,678	100.00	103,848	100.00	54,519	100.00	158,367	100.00	653,266	100.00	373,779	100.00	1,027,045	100.00

จำนวนผู้เยี่ยมเยือน จำแนกตามอาชีพ ปี 2548

จังหวัดกระบี่

อาชีพ	นักท่องเที่ยว						นักท่องเที่ยว						ผู้เยี่ยมเยือน					
	ไทย	ร้อยละ	ต่างประเทศ	ร้อยละ	รวม	ร้อยละ	ไทย	ร้อยละ	ต่างประเทศ	ร้อยละ	รวม	ร้อยละ	ไทย	ร้อยละ	ต่างประเทศ	ร้อยละ	รวม	ร้อยละ
1. ข้าราชการ/พนักงานรัฐวิสาหกิจ	56,943	10.36	49,908	15.63	106,851	12.30	10,176	9.80	7,888	14.47	18,064	11.41	67,119	10.27	57,796	15.46	124,915	12.16
2. นักศึกษา	80,700	14.69	53,617	16.79	134,317	15.46	23,776	22.90	19,378	35.54	43,154	27.25	104,476	15.99	72,995	19.53	177,471	17.28
3. ประกอบกิจการส่วนตัว	159,345	29.00	66,014	20.68	225,359	25.94	19,609	18.88	6,762	12.40	26,371	16.65	178,954	27.39	72,776	19.47	251,730	24.51
4. ตัวแทนขายสินค้า	15,550	2.83	12,224	3.83	27,774	3.20	4,303	4.14	1,666	3.06	5,969	3.77	19,853	3.04	13,890	3.72	33,743	3.29
5. แม่บ้าน	14,942	2.72	16,142	5.06	31,084	3.58	3,605	3.47	2,037	3.74	5,642	3.56	18,547	2.84	18,179	4.86	36,726	3.58
6. พนักงาน/ลูกจ้าง	188,657	34.34	109,109	34.18	297,766	34.28	29,189	28.11	15,021	27.55	44,210	27.92	217,846	33.35	124,130	33.21	341,976	33.30
7. เกษตรกร	17,138	3.12	3,090	0.97	20,228	2.33	10,858	10.46	476	0.87	11,334	7.16	27,996	4.29	3,566	0.95	31,562	3.07
8. อื่น ๆ	16,143	2.94	9,156	2.86	25,299	2.91	2,332	2.24	1,291	2.37	3,623	2.28	18,475	2.83	10,447	2.80	28,922	2.81
รวมทั้งหมด	549,418	100.00	319,260	100.00	868,678	100.00	103,848	100.00	54,519	100.00	158,367	100.00	653,266	100.00	373,779	100.00	1,027,045	100.00

จำนวนผู้เยี่ยมชม จำแนกตามอายุ ปี 2548

จังหวัดกระบี่

อายุ (ปี)	นักท่องเที่ยว						นักทัศนจร						ผู้เยี่ยมชม					
	ไทย	ร้อยละ	ต่างประเทศ	ร้อยละ	รวม	ร้อยละ	ไทย	ร้อยละ	ต่างประเทศ	ร้อยละ	รวม	ร้อยละ	ไทย	ร้อยละ	ต่างประเทศ	ร้อยละ	รวม	ร้อยละ
1. 15 - 24 ปี	113,160	20.60	61,398	19.23	174,558	20.09	27,488	26.47	20,378	37.38	47,866	30.22	140,648	21.53	81,776	21.88	222,424	21.66
2. 25 - 34 ปี	255,143	46.44	112,314	35.18	367,457	42.30	43,458	41.85	18,281	33.53	61,739	38.98	298,601	45.71	130,595	34.94	429,196	41.79
3. 35 - 44 ปี	119,128	21.68	73,902	23.15	193,030	22.22	18,391	15.78	9,233	16.94	25,624	16.18	135,519	20.74	83,135	22.24	218,654	21.29
4. 45 - 54 ปี	28,917	5.26	43,207	13.53	72,124	8.30	9,811	9.25	4,981	9.14	14,592	9.21	38,528	5.90	48,188	12.89	86,716	8.44
5. 55 - 64 ปี	10,576	1.92	21,341	6.68	31,917	3.67	4,456	4.29	1,106	2.03	5,562	3.51	15,032	2.30	22,447	6.01	37,479	3.65
6. มากกว่า 64 ปี	22,494	4.10	7,098	2.23	29,592	3.42	2,444	2.36	540	0.98	2,984	1.90	24,938	3.82	7,638	2.04	32,576	3.17
รวม	549,418	100.00	319,260	100.00	868,678	100.00	103,848	100.00	54,519	100.00	158,367	100.00	653,266	100.00	373,779	100.00	1,027,045	100.00
อายุเฉลี่ย	33.17		35.88		34.17		32.89		30.74		32.15		33.13		35.13		33.86	

จำนวนผู้เยี่ยมชม จำนวนคนเพศ ปี 2548

จังหวัดกระบี่

เพศ	นักท่องเที่ยว						นักศึกษاجر						ผู้เยี่ยมชม					
	ไทย	ร้อยละ	ต่างประเทศ	ร้อยละ	รวม	ร้อยละ	ไทย	ร้อยละ	ต่างประเทศ	ร้อยละ	รวม	ร้อยละ	ไทย	ร้อยละ	ต่างประเทศ	ร้อยละ	รวม	ร้อยละ
ชาย	259,598	47.25	179,747	56.30	439,345	50.58	63,133	60.79	36,218	66.43	99,351	62.73	322,731	49.40	215,965	57.78	538,696	52.45
หญิง	289,820	52.75	139,513	43.70	429,333	49.42	40,715	39.21	18,301	33.57	59,016	37.27	330,535	50.60	157,814	42.22	488,349	47.55
รวม	549,418	100.00	319,260	100.00	868,678	100.00	103,848	100.00	54,519	100.00	158,367	100.00	653,266	100.00	373,779	100.00	1,027,045	100.00

จำนวนผู้เยี่ยมชม จำนวนตามจำนวนครั้งที่เดินทางในรอบ 1 ปี ปี 2548

จังหวัดกระบี่

จำนวนครั้ง ของการเดินทาง	นักท่องเที่ยว						นักทัศนจร						ผู้เยี่ยมชม					
	ไทย	ร้อยละ	ต่างประเทศ	ร้อยละ	รวม	ร้อยละ	ไทย	ร้อยละ	ต่างประเทศ	ร้อยละ	รวม	ร้อยละ	ไทย	ร้อยละ	ต่างประเทศ	ร้อยละ	รวม	ร้อยละ
1 ครั้ง	267,371	48.66	118,023	36.97	385,394	44.37	27,122	26.12	21,098	38.70	48,220	30.45	294,493	45.08	139,121	37.22	433,614	42.22
2 ครั้ง	124,092	22.59	99,818	31.27	223,910	25.78	29,207	28.12	19,923	36.54	49,130	31.02	153,299	23.47	119,741	32.04	273,040	26.59
3 ครั้ง	67,555	12.30	47,573	14.90	115,128	13.25	8,736	8.41	6,095	11.18	14,831	9.36	76,291	11.68	53,668	14.36	129,959	12.65
4 ครั้ง	27,941	5.09	16,884	5.29	44,825	5.16	13,936	13.42	2,385	4.37	16,321	10.31	41,877	6.41	19,269	5.16	61,146	5.95
5 ครั้ง	14,419	2.62	11,754	3.68	26,173	3.01	15,415	14.84	1,616	2.96	17,031	10.75	29,834	4.57	13,370	3.58	43,204	4.21
มากกว่า 5 ครั้ง	48,040	8.74	25,208	7.89	73,248	8.43	9,432	9.09	3,402	6.25	12,834	8.11	57,472	8.79	28,610	7.64	86,082	8.38
รวม	549,418	100.00	319,260	100.00	868,678	100.00	103,848	100.00	54,519	100.00	158,367	100.00	653,266	100.00	373,779	100.00	1,027,045	100.00
จำนวนครั้งเฉลี่ย/ปี	2.17	-	2.31	-	2.22	-	2.90	-	2.15	-	2.64	-	2.28	-	2.29	-	2.28	-

จำนวนผู้เยี่ยมชม จำนวนตามจำนวนผู้ร่วมเดินทาง ปี 2548

จังหวัดกระบี่

จำนวนผู้ร่วมเดินทาง	นักท่องเที่ยว						นักทัศนจร						ผู้เยี่ยมชม					
	ไทย	ร้อยละ	ต่างประเทศ	ร้อยละ	รวม	ร้อยละ	ไทย	ร้อยละ	ต่างประเทศ	ร้อยละ	รวม	ร้อยละ	ไทย	ร้อยละ	ต่างประเทศ	ร้อยละ	รวม	ร้อยละ
1 คน	75,078	13.67	84,828	26.57	159,906	18.41	17,868	17.01	5,571	10.22	23,239	14.67	92,746	14.20	90,399	24.19	183,145	17.83
2 คน	181,987	33.12	126,896	39.75	308,883	35.56	21,853	21.04	23,492	43.09	45,345	28.63	203,840	31.20	150,388	40.23	354,228	34.49
3 คน	78,345	14.26	38,679	12.12	117,024	13.47	11,934	11.49	8,636	15.84	20,570	12.99	90,279	13.82	47,315	12.66	137,594	13.40
4 คน	76,920	14.00	29,579	9.26	106,499	12.26	10,726	10.33	8,914	16.35	19,640	12.40	87,646	13.42	38,493	10.30	126,139	12.28
5 คน	39,523	7.19	20,620	6.46	60,143	6.92	14,158	13.63	2,882	5.29	17,040	10.76	53,681	8.22	23,502	6.29	77,183	7.52
มากกว่า 5 คน	97,565	17.76	18,658	5.84	116,223	13.38	27,509	26.50	5,024	9.21	32,533	20.55	125,074	19.14	23,682	6.33	148,756	14.48
รวม	549,418	100.00	319,260	100.00	868,678	100.00	103,848	100.00	54,519	100.00	158,367	100.00	653,266	100.00	373,779	100.00	1,027,045	100.00
จำนวนคน/ครั้ง	3.21	-	2.47	-	2.94	-	3.62	-	2.91	-	3.38	-	3.28	-	2.53	-	3.01	-

จำนวนผู้เยี่ยมชมออนไลน์ จำแนกตามความสัมพันธ์กับผู้ร่วมเดินทาง ปี 2548

จังหวัดกระบี่

ความสัมพันธ์ ภายในกลุ่ม	นักท่องเที่ยว						นักท่องเที่ยว						ผู้เยี่ยมชม					
	ไทย	ร้อยละ	ต่างประเทศ	ร้อยละ	รวม	ร้อยละ	ไทย	ร้อยละ	ต่างประเทศ	ร้อยละ	รวม	ร้อยละ	ไทย	ร้อยละ	ต่างประเทศ	ร้อยละ	รวม	ร้อยละ
เดินทางคนเดียว	75,078	13.67	84,828	26.57	159,906	18.41	17,668	17.01	5,571	10.22	23,239	14.67	92,746	14.20	90,399	24.19	183,145	17.83
กลุ่มครอบครัว	203,944	37.12	136,853	42.87	340,797	39.23	42,490	40.92	21,004	38.53	63,494	40.09	246,434	37.72	157,857	42.23	404,291	39.36
กลุ่มญาติ	61,878	11.26	26,918	8.43	88,796	10.22	11,692	11.26	3,408	6.25	15,100	9.53	73,570	11.26	30,326	8.11	103,896	10.12
กลุ่มเพื่อน	208,518	37.95	70,661	22.13	279,179	32.14	31,998	30.81	24,536	45.00	56,534	35.71	240,516	36.82	95,197	25.47	335,713	32.69
รวม	549,418	100.00	319,260	100.00	868,678	100.00	103,848	100.00	54,519	100.00	158,367	100.00	653,266	100.00	373,779	100.00	1,027,045	100.00

จำนวนผู้เยี่ยมชม จำนวนตามจำนวนจังหวัดที่รวมอยู่ในการเดินทางแต่ละครั้ง ปี 2548

จังหวัดกระบี่

จำนวนจังหวัดที่ รวมอยู่ในการเดินทาง	นักท่องเที่ยว						นักท่องเที่ยว						ผู้เยี่ยมชม					
	ไทย	ร้อยละ	ต่างประเทศ	ร้อยละ	รวม	ร้อยละ	ไทย	ร้อยละ	ต่างประเทศ	ร้อยละ	รวม	ร้อยละ	ไทย	ร้อยละ	ต่างประเทศ	ร้อยละ	รวม	ร้อยละ
1 จังหวัด	331,260	60.29	54,001	16.91	385,261	44.35	73,835	71.10	5,329	9.77	79,164	49.99	405,095	62.01	59,330	15.87	464,425	45.22
2 จังหวัด	115,301	20.99	58,923	18.46	174,224	20.06	18,328	17.65	7,477	13.71	25,803	16.29	133,827	20.46	66,400	17.76	200,027	19.48
3 จังหวัด	73,252	13.33	77,585	24.30	150,837	17.36	7,816	7.33	5,921	10.86	13,537	8.55	80,868	12.38	83,506	22.34	164,374	16.00
4 จังหวัด	12,485	2.27	64,290	20.14	76,775	8.84	1,642	1.58	12,986	23.82	14,628	9.24	14,127	2.16	77,276	20.67	91,403	8.90
5 จังหวัด	10,413	1.90	29,541	9.25	39,954	4.60	1,976	1.90	11,990	21.99	13,966	8.82	12,389	1.90	41,531	11.11	53,920	5.25
มากกว่า 5 จังหวัด	6,707	1.22	34,920	10.94	41,627	4.79	453	0.44	10,816	19.85	11,269	7.11	7,160	1.09	45,736	12.25	52,896	5.15
รวม	549,418	100.00	319,260	100.00	868,678	100.00	103,848	100.00	54,519	100.00	158,367	100.00	653,266	100.00	373,779	100.00	1,027,045	100.00
จำนวนจังหวัดเฉลี่ย/ครั้ง	1.68	-	3.19	-	2.24	-	1.47	-	3.94	-	2.32	-	1.65	-	3.30	-	2.25	-

จำนวนผู้เยี่ยมชม จำนวนตามระดับของรายได้ ปี 2548

จังหวัดกระบี่

ระดับของรายได้	นักท่องเที่ยว						นักทัศนาจร						ผู้เยี่ยมชม					
	ไทย	ร้อยละ	ต่างประเทศ	ร้อยละ	รวม	ร้อยละ	ไทย	ร้อยละ	ต่างประเทศ	ร้อยละ	รวม	ร้อยละ	ไทย	ร้อยละ	ต่างประเทศ	ร้อยละ	รวม	ร้อยละ
1. ไม่มีรายได้	95,920	17.46	69,447	21.75	165,367	19.04	26,975	25.98	21,170	38.83	48,145	30.40	122,895	18.81	90,617	24.24	213,512	20.79
2. ต่ำกว่า 10,000 บาท	108,258	19.70	12,762	4.00	121,020	13.93	19,650	18.92	1,858	3.41	21,508	13.58	127,908	19.58	14,620	3.91	142,528	13.88
3. 10,001-15,000 บาท	160,211	29.16	24,041	7.53	184,252	21.21	27,275	26.26	3,203	5.88	30,478	19.25	187,486	28.70	27,244	7.29	214,730	20.91
4. 15,001-30,000 บาท	107,760	19.61	61,403	19.23	169,163	19.47	13,772	13.26	9,127	16.74	22,899	14.46	121,532	18.60	70,530	18.87	192,062	18.70
5. 30,001-45,000 บาท	30,583	5.57	66,343	20.78	96,926	11.16	8,034	7.74	9,952	18.25	17,986	11.36	38,617	5.91	76,295	20.41	114,912	11.19
6. 45,001-60,000 บาท	14,540	2.65	31,586	9.89	46,126	5.31	3,070	2.96	4,041	7.41	7,111	4.49	17,610	2.70	35,627	9.53	53,237	5.18
7. 60,001-75,000 บาท	9,960	1.81	10,610	3.32	20,570	2.37	1,866	1.80	1,141	2.09	3,007	1.90	11,826	1.81	11,751	3.14	23,577	2.30
8. 75,001-90,000 บาท	774	0.14	10,210	3.20	10,984	1.26	0	0.00	575	1.05	575	0.36	774	0.12	10,785	2.89	11,559	1.13
9. มากกว่า 90,000 บาท	21,412	3.90	32,858	10.30	54,270	6.25	3,206	3.08	3,452	6.34	6,658	4.20	24,618	3.77	36,310	9.72	60,928	5.92
รวมทั้งหมด	549,418	100.00	319,260	100.00	868,678	100.00	103,848	100.00	54,519	100.00	158,367	100.00	653,266	100.00	373,779	100.00	1,027,045	100.00

จำนวนผู้เยี่ยมชม จำนวนตามสถานที่ท่องเที่ยว ปี 2548

จังหวัดกระบี่

สถานที่ท่องเที่ยว	แหล่งท่องเที่ยวที่ได้รับความนิยม		
	ไทย	ต่างประเทศ	รวม
อ่าวนาง - ถ้ำพระนาง	57.81	47.99	54.23
หาดไร่เลย์	18.70	28.81	22.38
สุสานหอย 75 ล้านปี	21.00	12.89	18.05
เกาะพีพี-เกาะไม้	15.31	22.78	18.03
อุทยานหาดนพรัตน์ธารา/คลองแห	24.98	4.23	17.43
เกาะไหง-เกาะรอก	16.88	16.54	16.75
วัดถ้ำเสือ	20.98	7.98	16.25
เกาะลันตา	16.22	14.92	15.75
ท่าปอมคลองสองน้ำ	21.96	2.68	14.94
เกาะปอดะ-ทะเลแหวก	6.85	14.40	9.60
บ่อน้ำร้อน - ธารน้ำร้อน	11.66	2.40	8.29
สระมรกต-น้ำตกร้อน	9.77	0.95	6.56
สวนสาธารณะ(สวนเจ้าฟ้า)	7.20	0.76	4.86
ในเมือง	3.36	7.30	4.79
คลองท่อม	4.34	3.98	4.21
เกาะห้อง	3.22	4.89	3.83

ข้อมูลสถานพักแรมในจังหวัดกระบี่

มกราคม-ธันวาคม

	2548	2547	อัตราการเปลี่ยนแปลง
จำนวนโรงแรม(แห่ง)	308	333	- 7.51
ในเมือง	48	48	+ 0.00
อำเภอพระนาง	124	124	+ 0.00
เกาะพีพี	20	53	- 62.26
เกาะลันตา	116	108	+ 7.41
จำนวนห้องพัก(ห้อง)	9,737	10,950	- 11.08
ในเมือง	1,642	1,642	+ 0.00
อำเภอพระนาง	4,390	4,390	+ 0.00
เกาะพีพี	1,000	2,213	- 54.81
เกาะลันตา	2,705	2,705	+ 0.00
อัตราการเข้าพักเฉลี่ย(%)	25.88	47.54	- 21.66
ในเมือง	32.44	46.86	- 14.42
อำเภอพระนาง	29.86	46.24	- 16.38
เกาะพีพี	17.99	56.55	- 38.56
เกาะลันตา	18.37	42.70	- 24.33
จำนวนนักท่องเที่ยวที่พักโรงแรม(คน)	728,729	1,266,125	- 42.44
ในเมือง	299,127	360,711	- 17.07
อำเภอพระนาง	280,352	387,030	- 27.56
เกาะพีพี	41,979	308,992	- 86.41
เกาะลันตา	107,271	209,392	- 48.77
ระยะพำนักเฉลี่ย(วัน)	2.45	2.85	- 0.40
ในเมือง	1.25	1.40	- 0.15
อำเภอพระนาง	3.25	3.56	- 0.31
เกาะพีพี	3.06	3.09	- 0.03
เกาะลันตา	3.50	3.71	- 0.21
จำนวนคนต่อห้อง	1.98	2.02	- 0.04
ในเมือง	1.87	1.90	- 0.03
อำเภอพระนาง	2.00	2.09	- 0.09
เกาะพีพี	2.02	1.99	+ 0.03
เกาะลันตา	2.05	1.99	+ 0.06

**Occupancy Rate of Accommodation Establishments
in Krabi
January - December 2005**

Month	Hotel				Grand Total
	Amphoe Muang	Ao Phar Nang	Koh PI PI	Koh Lanta	
January	38.46	14.36	-	10.47	17.68
February	33.81	31.28	-	18.90	27.92
March	35.14	29.57	-	14.92	26.08
April	29.41	28.68	-	12.56	23.83
May	27.37	17.61	-	10.05	17.10
June	27.56	13.97	-	7.44	14.50
Total(Jan.-Jun.)	31.96	22.58	-	12.39	21.19
July	23.12	26.12	22.86	14.50	22.05
August	27.12	28.13	23.36	11.49	22.85
September	25.20	25.46	24.53	15.71	22.61
October	35.77	36.57	44.49	14.93	31.24
November	42.05	48.09	42.06	33.98	42.53
December	44.31	58.48	58.58	55.45	55.26
Total(Jul.-Dec.)	32.93	37.14	35.98	24.34	32.76
Grand Total	32.44	29.86	17.99	18.37	25.88

**Guest Arrivals at Accommodation Establishments
Krabi**

Nationality	January-December		
	2005	2004	Δ(%)
Thai	422,294	487,827	- 13.43
Malaysia	2,469	6,741	- 63.37
Singapore	6,353	16,759	- 62.09
China	3,960	14,058	- 71.83
Hong Kong	1,500	14,211	- 89.44
Japan	5,244	23,305	- 77.50
Korea	2,216	10,519	- 78.93
Taiwan	392	1,734	- 77.39
Austria	5,335	13,324	- 59.96
Belgium	4,533	11,240	- 59.67
Denmark	14,732	31,633	- 53.43
France	8,954	31,856	- 71.89
Germany	39,131	74,120	- 47.21
Italy	6,223	19,612	- 68.27
Netherlands	6,856	18,155	- 62.24
Sweden	47,733	99,719	- 52.13
Switzerland	9,511	20,915	- 54.53
U.K.	38,249	98,678	- 61.24
U.S.A.	16,044	40,547	- 60.43
Canada	8,034	19,199	- 58.15
Middle East	889	7,409	- 88.00
Australia	15,596	43,263	- 63.95
New Zealand	3,984	10,559	- 62.27
India	1,333	2,176	- 38.74
Russia	1,507	4,774	- 68.43
East Europe	3,605	11,961	- 69.86
Indonesia	629	739	- 14.88
Philippines	298	2,657	- 88.78
Finland	11,412	11,702	- 2.48
Norway	12,404	27,014	- 54.08
Spain	2,666	7,906	- 66.28
Africa	1,257	6,786	- 81.48
Myanmar	-	-	-
Israel	3,041	10,871	- 72.03
Loas	-	-	-
Vietnam	-	-	-
Brunei	-	-	-
Cambodia	-	-	-
Others	20,345	64,156	- 68.29
Total	728,729	1,266,125	- 42.44
Thai	422,294	487,827	- 13.43
Foreigners	306,435	778,298	- 60.63

Guest Arrivals at Accommodation Establishments in Krabi 2005

Total

Nationality	Total	Jan.	Feb.	Mar.	Apr.	May	Jun.	Jan.-Jun.	Jul.	Aug.	Sep.	Oct.	Nov.	Dec.	Jul.-Dec.
Thai	422,294	32,527	29,804	36,707	39,683	35,520	25,884	200,125	37,964	35,608	35,366	40,571	40,780	31,880	222,169
Malaysia	2,469	63	166	38	164	148	96	675	117	237	347	512	324	257	1,794
Singapore	6,353	149	489	171	107	258	407	1,581	469	299	453	1,474	758	1,319	4,772
China	3,960	45	118	80	107	115	89	554	714	479	443	1,116	364	290	3,406
Hong Kong	1,500	16	138	104	38	32	53	381	175	183	186	316	8	251	1,119
Japan	5,244	469	243	240	203	227	172	1,554	425	690	747	363	302	1,163	3,690
Korea	2,216	108	14	82	36	19	33	292	262	528	328	112	106	588	1,924
Taiwan	392	3	41	7	6	4	-	61	12	59	59	145	8	48	331
Austria	5,335	374	397	476	110	38	53	1,448	290	515	441	892	745	1,004	3,887
Belgium	4,533	186	342	285	167	150	157	1,287	435	423	360	655	608	765	3,246
Denmark	14,732	900	3,314	2,288	645	487	401	8,035	770	439	539	812	1,824	2,313	6,697
France	8,954	337	661	440	521	308	309	2,576	533	693	541	1,339	1,109	2,163	6,378
Germany	39,131	2,110	3,139	2,944	2,783	1,684	1,520	14,180	1,920	2,638	2,437	3,760	7,188	7,008	24,951
Italy	6,223	452	483	399	323	196	211	2,064	354	812	142	492	900	1,459	4,159
Netherlands	6,856	305	247	699	726	513	445	2,935	496	500	366	784	784	991	3,921
Sweden	47,733	3,112	6,233	5,847	2,569	466	477	18,704	898	1,153	1,451	2,357	9,057	14,113	29,029
Switzerland	9,511	520	497	682	638	822	185	3,344	333	495	409	1,298	1,522	2,110	6,167
U.K.	38,249	1,822	3,574	2,900	2,489	1,845	2,143	14,773	2,378	2,914	2,114	4,305	3,848	7,917	23,476
U.S.A.	16,044	930	1,377	1,452	1,178	748	1,044	6,729	982	954	1,109	1,841	1,896	2,533	9,315
Canada	8,034	612	581	638	549	207	227	2,814	514	681	734	1,221	1,046	1,024	5,220
Middle East	889	52	13	14	13	28	16	136	85	180	183	197	66	42	753
Australia	15,596	721	740	915	882	691	1,214	5,163	1,052	1,533	1,626	2,496	1,554	2,172	10,433
New Zealand	3,984	175	136	216	158	190	185	1,060	317	428	318	938	526	397	2,924
India	1,333	11	55	87	108	54	112	427	123	83	79	337	73	211	906
Russia	1,507	200	90	47	38	36	41	452	93	116	140	255	250	201	32,848
East Europe	3,605	266	178	299	64	126	178	1,111	505	446	347	741	258	197	2,494
Indonesia	629	10	6	2	4	3	3	28	-	15	12	551	13	10	601
Philippines	298	-	-	40	13	25	45	123	15	48	26	62	20	4	175
Finland	11,412	162	2,161	1,715	1,090	59	343	5,530	194	185	210	498	2,278	2,517	5,882
Norway	12,404	688	3,995	1,672	744	299	272	7,670	354	180	301	1,019	1,728	1,152	4,734
Spain	2,666	83	37	106	51	63	65	405	208	611	260	580	291	311	2,261
Africa	1,257	104	31	53	13	91	55	347	147	60	82	97	43	481	910
Myanmar	-	-	-	-	-	-	-	-	-	-	-	-	-	-	-
Israel	3,041	1	24	15	108	46	50	244	252	460	797	589	331	368	2,797
Laos	-	-	-	-	-	-	-	-	-	-	-	-	-	-	-
Vietnam	-	-	-	-	-	-	-	-	-	-	-	-	-	-	-
Brunei	-	-	-	-	-	-	-	-	-	-	-	-	-	-	-
Cambodia	-	-	-	-	-	-	-	-	-	-	-	-	-	-	-
Others South Asia	48	-	-	-	-	-	-	-	-	-	-	26	8	14	48
Others Americas	484	-	-	-	-	-	-	-	-	-	-	101	105	278	484
Others	19,813	1,705	1,117	1,549	772	1,129	1,079	7,351	1,457	2,195	1,733	1,300	2,016	3,761	12,462
Total	728,729	49,218	60,441	63,209	57,100	46,627	37,564	314,159	54,843	56,840	54,686	74,152	82,737	91,312	446,363

Guest Arrivals at Accommodation Establishments in Krabi 2005

Amphoe Muang

Nationality	Total	Jan.	Feb.	Mar.	Apr.	May	Jun.	Jan.-Jun.	Jul.	Aug.	Sep.	Oct.	Nov.	Dec.	Jul.-Dec.
Thai	278,683	27,491	21,500	26,048	23,309	21,359	18,741	138,448	22,476	17,031	16,690	27,408	33,403	23,227	140,235
Malaysia	776	10	43	14	56	51	55	229	43	28	66	201	119	90	547
Singapore	508	38	13	9	2	68	20	150	39	11	15	36	34	223	358
China	101	0	0	0	11	8	0	19	0	1	10	0	5	66	82
Hong Kong	26	0	0	0	0	0	0	-	0	0	2	0	0	24	26
Japan	648	68	22	19	13	32	42	196	63	30	11	31	7	310	452
Korea	276	60	0	14	4	0	0	78	4	15	0	3	0	176	198
Taiwan	53	3	15	0	0	4	0	22	0	2	0	0	2	27	31
Austria	74	0	0	3	7	6	0	16	4	1	7	13	16	17	58
Belgium	202	0	15	4	22	34	0	75	4	4	2	0	36	81	127
Denmark	771	136	128	103	9	4	7	387	22	0	18	101	114	129	384
France	776	16	22	14	22	53	46	173	73	106	9	69	171	175	603
Germany	2,778	139	157	290	157	121	73	937	73	51	34	93	613	977	1,841
Italy	327	45	18	10	4	0	7	84	4	42	2	13	93	89	243
Netherlands	199	0	10	9	29	4	2	54	2	2	17	27	7	90	145
Sweden	3,858	35	131	75	76	23	38	378	14	1	6	14	394	3,051	3,480
Switzerland	863	8	103	112	159	85	5	472	14	17	7	19	155	179	391
U.K.	3,593	139	279	182	159	258	178	1,195	376	149	120	69	796	888	2,398
U.S.A.	1,752	85	79	193	278	207	154	996	77	17	14	44	324	280	756
Canada	569	50	52	56	74	32	46	310	32	5	10	38	100	74	259
Middle East	29	0	0	0	4	0	0	4	0	0	14	3	5	3	25
Australia	697	25	9	43	54	91	20	242	6	44	24	13	100	268	455
New Zealand	174	0	0	20	31	11	9	71	8	2	0	33	27	33	103
India	17	0	0	0	13	0	0	13	2	0	0	2	0	0	4
Russia	-	0	0	0	0	0	0	-	0	0	0	0	0	0	-
East Europe	55	0	0	3	0	8	0	11	0	0	0	28	16	0	44
Indonesia	2	0	0	0	0	0	0	-	0	2	0	0	0	0	2
Philippines	42	0	0	17	4	8	7	36	4	0	0	0	2	0	6
Finland	146	8	3	32	9	13	40	105	4	5	0	0	14	18	41
Norway	127	8	5	3	7	2	5	30	20	5	2	17	23	30	97
Spain	17	1	0	0	0	0	0	1	0	4	0	3	9	0	16
Africa	109	1	0	0	0	0	0	1	0	0	0	0	0	108	108
Myanmar	-	0	0	0	0	0	0	-	0	0	0	0	0	0	-
Israel	106	0	0	0	0	0	0	-	0	0	5	5	9	87	106
Laos	-	0	0	0	0	0	0	-	0	0	0	0	0	0	-
Vietnam	-	0	0	0	0	0	0	-	0	0	0	0	0	0	-
Brunei	-	0	0	0	0	0	0	-	0	0	0	0	0	0	-
Cambodia	-	0	0	0	0	0	0	-	0	0	0	0	0	0	-
Others South Asia	-	0	0	0	0	0	0	-	0	0	0	0	0	0	-
Others Americas	3	0	0	0	0	0	0	-	0	0	0	0	0	3	3
Others	770	72	10	70	49	23	70	294	28	9	9	90	87	253	476
Total	299,127	28,438	22,614	27,343	24,562	22,505	19,565	145,027	23,392	17,584	17,094	28,373	36,681	30,976	154,100

Guest Arrivals at Accommodation Establishments in Krabi 2005

Ao Phar Nang

Nationality	Total	Jan.	Feb.	Mar.	Apr.	May	Jun.	Jan.-Jun.	Jul.	Aug.	Sep.	Oct.	Nov.	Dec.	Jul.-Dec.
Thai	99,020	3,227	6,757	7,886	13,579	11,051	5,391	47,891	9,291	12,423	10,699	8,930	4,692	5,094	51,129
Malaysia	1,485	53	104	24	108	94	41	424	66	166	259	234	181	155	1,061
Singapore	4,494	103	457	157	96	190	381	1,384	312	228	344	1,007	549	670	3,110
China	1,746	20	102	42	96	107	89	456	112	236	242	279	325	96	1,290
Hong Kong	1,097	16	138	104	38	32	53	381	68	154	117	310	8	59	716
Japan	3,175	396	197	203	177	175	107	1,255	240	425	333	223	217	482	1,920
Korea	941	25	11	40	32	19	33	160	89	199	83	56	24	330	781
Taiwan	222	0	26	7	6	6	0	39	6	40	55	76	6	0	183
Austria	2,710	283	252	330	92	25	36	1,018	130	305	227	231	369	430	1,692
Belgium	2,544	113	287	226	145	83	95	949	289	247	278	151	227	403	1,595
Denmark	9,983	617	2,928	1,972	536	420	377	6,850	349	256	276	431	761	1,060	3,133
France	3,954	215	483	336	289	208	235	1,766	258	350	230	389	267	694	2,188
Germany	22,920	1,466	2,315	2,058	2,256	1,257	984	10,336	950	1,485	1,122	2,363	3,725	2,939	12,584
Italy	3,413	308	363	309	278	189	181	1,628	239	451	96	260	307	432	1,785
Netherlands	4,346	242	197	627	695	502	443	2,706	316	266	143	284	205	426	1,640
Sweden	27,451	1,781	4,531	4,299	1,975	380	399	13,365	482	549	503	967	5,074	6,511	14,086
Switzerland	4,904	459	354	497	377	730	157	2,574	170	377	228	562	494	499	2,330
U.K.	21,622	1,552	3,023	2,382	2,070	1,138	1,326	11,491	1,122	1,710	921	2,886	1,339	2,153	10,131
U.S.A.	8,638	704	1,029	1,081	813	481	833	4,941	485	498	592	956	534	632	3,697
Canada	4,518	517	354	424	455	135	170	2,055	315	547	420	394	355	432	2,463
Middle East	540	52	13	14	9	28	5	121	19	80	69	189	50	12	419
Australia	9,536	534	693	799	813	494	945	4,278	668	889	857	1,389	647	808	5,258
New Zealand	2,054	107	55	126	108	116	119	631	190	227	276	394	187	149	1,423
India	1,026	11	55	84	91	47	89	377	95	70	75	250	70	89	649
Russia	935	155	79	24	38	36	41	373	93	110	93	81	85	100	562
East Europe	1,239	122	105	111	60	111	65	574	95	154	113	204	32	67	665
Indonesia	619	10	6	2	4	3	3	28	0	13	12	547	11	8	591
Philippines	191	0	0	23	9	17	15	64	4	17	26	60	16	4	127
Finland	10,054	144	2,101	1,648	1,077	39	292	5,301	135	98	163	231	2,043	2,083	4,753
Norway	9,554	501	3,417	1,281	657	254	267	6,377	253	122	195	586	1,382	639	3,177
Spain	1,629	72	26	93	51	63	65	370	87	428	139	271	140	194	1,259
Africa	633	95	26	30	13	91	38	293	141	56	43	32	4	64	340
Myanmar	-	0	0	0	0	0	0	-	0	0	0	0	0	0	-
Israel	1,659	1	21	15	97	46	50	230	244	433	634	0	3	115	1,429
Laos	-	0	0	0	0	0	0	-	0	0	0	0	0	0	-
Vietnam	-	0	0	0	0	0	0	-	0	0	0	0	0	0	-
Brunei	-	0	0	0	0	0	0	-	0	0	0	0	0	0	-
Cambodia	-	0	0	0	0	0	0	-	0	0	0	0	0	0	-
Others South Asia	3	0	0	0	0	0	0	-	0	0	0	2	0	1	3
Others Americas	135	0	0	0	0	0	0	-	0	0	0	1	14	120	135
Others	11,362	769	572	843	649	900	726	4,459	747	1,014	716	817	1,755	1,854	6,903
Total	280,352	14,670	31,077	28,097	27,789	19,461	14,051	135,145	18,060	24,623	20,579	26,043	26,098	29,804	145,207

Guest Arrivals at Accommodation Establishments in Krabi 2005

Koh Pi Pi

Nationality	Total	Jan.	Feb.	Mar.	Apr.	May	Jun.	Jan.-Jun.	Jul.	Aug.	Sep.	Oct.	Nov.	Dec.	Jul.-Dec.
Thai	3,819	-	-	-	-	-	-	-	473	375	551	842	505	1,073	3,819
Malaysia	105	-	-	-	-	-	-	-	8	27	22	30	13	5	105
Singapore	501	-	-	-	-	-	-	-	65	60	87	132	125	32	501
China	1,839	-	-	-	-	-	-	-	595	242	184	794	11	13	1,839
Hong Kong	172	-	-	-	-	-	-	-	74	25	67	6	0	0	172
Japan	900	-	-	-	-	-	-	-	119	227	284	62	63	145	900
Korea	878	-	-	-	-	-	-	-	169	310	241	44	82	32	878
Taiwan	77	-	-	-	-	-	-	-	6	17	4	50	0	0	77
Austria	852	-	-	-	-	-	-	-	116	104	117	311	70	134	852
Belgium	571	-	-	-	-	-	-	-	89	117	69	186	33	77	571
Denmark	928	-	-	-	-	-	-	-	108	117	30	180	214	279	928
France	2,158	-	-	-	-	-	-	-	136	225	176	515	374	732	2,158
Germany	3,839	-	-	-	-	-	-	-	347	367	627	934	628	936	3,839
Italy	1,222	-	-	-	-	-	-	-	111	319	37	200	233	322	1,222
Netherlands	1,205	-	-	-	-	-	-	-	108	142	163	231	244	317	1,205
Sweden	2,920	-	-	-	-	-	-	-	28	60	87	706	636	1,403	2,920
Switzerland	1,326	-	-	-	-	-	-	-	33	62	59	451	320	401	1,326
U.K.	4,608	-	-	-	-	-	-	-	516	762	588	1,155	715	872	4,608
U.S.A.	2,895	-	-	-	-	-	-	-	334	404	460	656	405	636	2,895
Canada	1,102	-	-	-	-	-	-	-	127	121	189	281	145	239	1,102
Middle East	281	-	-	-	-	-	-	-	66	77	100	0	11	27	281
Australia	3,235	-	-	-	-	-	-	-	358	487	616	766	464	544	3,235
New Zealand	703	-	-	-	-	-	-	-	106	140	35	136	175	111	703
India	140	-	-	-	-	-	-	-	13	13	4	42	3	65	140
Russia	167	-	-	-	-	-	-	-	0	6	0	98	16	47	167
East Europe	812	-	-	-	-	-	-	-	142	183	26	295	54	112	812
Indonesia	8	-	-	-	-	-	-	-	0	0	0	4	2	2	8
Philippines	4	-	-	-	-	-	-	-	0	0	0	2	2	0	4
Finland	261	-	-	-	-	-	-	-	5	8	7	148	53	40	261
Norway	617	-	-	-	-	-	-	-	41	37	11	207	117	204	617
Spain	665	-	-	-	-	-	-	-	114	144	74	178	70	85	665
Africa	223	-	-	-	-	-	-	-	6	0	39	46	31	101	223
Myanmar	-	-	-	-	-	-	-	-	0	0	0	0	0	0	-
Israel	1,177	-	-	-	-	-	-	-	8	27	158	575	243	166	1,177
Laos	-	-	-	-	-	-	-	-	0	0	0	0	0	0	-
Vietnam	-	-	-	-	-	-	-	-	0	0	0	0	0	0	-
Brunei	-	-	-	-	-	-	-	-	0	0	0	0	0	0	-
Cambodia	-	-	-	-	-	-	-	-	0	0	0	0	0	0	-
Others South Asia	2	-	-	-	-	-	-	-	0	0	0	0	0	2	2
Others Americas	8	-	-	-	-	-	-	-	0	0	0	0	0	8	8
Others	1,759	-	-	-	-	-	-	-	334	512	462	146	94	211	1,759
Total	41,979	-	-	-	-	-	-	-	4,755	5,717	5,574	10,409	6,151	9,373	41,979

Guest Arrivals at Accommodation Establishments in Krabi 2005

Koh Lanta

Nationality	Total	Jan.	Feb.	Mar.	Apr.	May	Jun.	Jan.-Jun.	Jul.	Aug.	Sep.	Oct.	Nov.	Dec.	Jul.-Dec.
Thai	40,772	1,809	1,547	2,773	2,795	3,110	1,752	13,786	5,724	5,779	7,426	3,391	2,180	2,486	26,986
Malaysia	103	0	19	0	0	3	0	22	0	16	0	47	11	7	81
Singapore	850	8	19	5	9	0	6	47	53	0	7	299	50	394	803
China	274	25	16	38	0	0	0	79	7	0	7	43	23	115	195
Hong Kong	205	0	0	0	0	0	0	-	33	4	0	0	0	168	205
Japan	521	5	24	18	13	20	23	103	3	8	119	47	15	226	418
Korea	121	23	3	28	0	0	0	54	0	4	4	9	0	50	67
Taiwan	40	0	0	0	0	0	0	-	0	0	0	19	0	21	40
Austria	1,699	91	145	143	11	7	17	414	40	105	90	337	290	423	1,285
Belgium	1,216	73	40	55	0	33	62	263	53	55	11	318	312	204	953
Denmark	3,050	147	258	213	100	63	17	798	291	66	215	100	735	845	2,252
France	2,066	106	156	90	210	47	28	637	66	12	126	366	297	562	1,429
Germany	9,594	505	667	596	370	306	463	2,907	550	735	654	370	2,222	2,156	6,687
Italy	1,261	99	102	80	41	7	23	352	0	0	7	19	267	616	909
Netherlands	1,106	63	40	63	2	7	0	175	70	90	43	242	328	158	931
Sweden	13,504	1,296	1,571	1,473	518	63	40	4,961	374	543	855	670	2,953	3,148	8,543
Switzerland	2,418	53	40	73	102	7	23	298	116	39	115	266	553	1,031	2,120
U.K.	8,426	131	272	336	260	449	639	2,087	364	293	485	195	998	4,004	6,339
U.S.A.	2,759	141	269	178	87	60	57	792	86	35	43	185	633	985	1,967
Canada	1,845	45	175	158	20	40	11	449	40	8	115	508	446	279	1,396
Middle East	39	0	0	0	0	0	11	11	0	23	0	5	0	0	28
Australia	2,128	162	38	73	15	106	249	643	20	113	129	328	343	552	1,485
New Zealand	1,053	68	81	70	19	63	57	358	13	59	7	375	137	104	695
India	150	0	0	3	4	7	23	37	13	0	0	43	0	57	113
Russia	405	45	11	23	0	0	0	79	0	0	47	76	149	54	326
East Europe	1,499	144	73	185	4	7	113	526	268	109	208	214	156	18	973
Indonesia	-	0	0	0	0	0	0	-	0	0	0	0	0	0	-
Philippines	61	0	0	0	0	0	23	23	7	31	0	0	0	0	38
Finland	951	10	57	35	4	7	11	124	50	74	40	119	168	376	827
Norway	2,106	179	573	388	80	43	0	1,263	40	16	93	209	206	279	843
Spain	355	10	11	13	0	0	0	34	7	35	47	128	72	32	321
Africa	292	8	5	23	0	0	17	53	0	4	0	19	8	208	239
Myanmar	-	0	0	0	0	0	0	-	0	0	0	0	0	0	-
Israel	99	0	3	0	11	0	0	14	0	0	0	9	76	0	85
Laos	-	0	0	0	0	0	0	-	0	0	0	0	0	0	-
Vietnam	-	0	0	0	0	0	0	-	0	0	0	0	0	0	-
Brunei	-	0	0	0	0	0	0	-	0	0	0	0	0	0	-
Cambodia	-	0	0	0	0	0	0	-	0	0	0	0	0	0	-
Others South Asia	43	0	0	0	0	0	0	-	0	0	0	24	8	11	43
Others Americas	338	0	0	0	0	0	0	-	0	0	0	100	91	147	338
Others	5,922	864	535	636	74	206	283	2,598	348	660	546	247	80	1,443	3,324
Total	107,271	6,110	6,750	7,769	4,749	4,661	3,948	33,987	8,636	8,916	11,439	9,327	13,807	21,159	73,284

สถานการณ์การท่องเที่ยวในจังหวัดชุมพร

สถานการณ์การท่องเที่ยวในจังหวัดชุมพรยังคงมีการขยายตัวเพิ่มขึ้นจากปีที่ผ่านมาในอัตราร้อยละ 1.69 ซึ่งตลาดหลักยังคงเป็นผู้เยี่ยมเยือนคนไทย ที่มีอัตราการเติบโตในทิศทางบวก โดยเพิ่มขึ้นร้อยละ 2.07 ส่วนใหญ่จะเดินทางเป็นหมู่คณะและครอบครัว ในขณะที่ผู้เยี่ยมเยือนชาวต่างประเทศมีการเติบโตติดลบในอัตราร้อยละ 1.14 ทั้งนี้เป็นผลเนื่องจากเหตุการณ์สึนามิ และเหตุการณ์ความไม่สงบใน 3 จังหวัดชายแดนภาคใต้ ทำให้นักท่องเที่ยวขาดความเชื่อมั่นไม่กล้าเดินทาง และหากพิจารณาแยกตามลักษณะการพักค้างคืน พบว่าการเดินทางท่องเที่ยวแบบวันเดียวทั้งคนไทยและชาวต่างประเทศมีการเติบโตสูงกว่าการเดินทางแบบพักค้างคืน ทั้งนี้มีสาเหตุมาจากจังหวัดชุมพรเป็นเสมือนประตูผ่านไปยังจังหวัดต่างๆ ในภาคใต้ ประกอบกับแหล่งท่องเที่ยวของชุมพรยังไม่เป็นที่รู้จักแพร่หลาย และความสะดอกสบายของสถานที่พักค้างคืนยังมีไม่เพียงพอ นอกจากนี้ชุมพรยังเป็นจุดเดินทางผ่านไปยังเกาะเต่า จ.สุราษฎร์ธานี ซึ่งเป็นแหล่งดำน้ำที่มีชื่อเสียงเป็นที่รู้จักในหมู่นักท่องเที่ยว ทำให้นักท่องเที่ยวทั้งคนไทยและต่างชาตินิยมเดินทางไปท่องเที่ยวและพักค้างคืนที่เกาะเต่า หรือเดินทางไปพักที่จังหวัดอื่นแทน

ส่วนการเดินทางเข้ามาท่องเที่ยวในชุมพรแต่ละครั้งของนักท่องเที่ยวจะมีระยะเวลาพำนักเฉลี่ยประมาณ 2.20 วัน เพิ่มขึ้นจากเดิม โดยนักท่องเที่ยวมีค่าใช้จ่ายประมาณ 1,370.19 บาท และมีรายได้ที่เกิดจากนักท่องเที่ยวคิดเป็นเม็ดเงินเท่ากับ 1,211.40 ล้านบาท สำหรับนักท่องเที่ยวมีค่าใช้จ่ายเฉลี่ยต่อคนเท่ากับ 1,068.57 บาท ก่อให้เกิดรายได้หมุนเวียนในแหล่งท่องเที่ยวเท่ากับ 76.22 ล้านบาท เมื่อรวมรายได้ทั้งหมดที่เกิดจากการท่องเที่ยวภายในชุมพร รวมเป็นเงินทั้งสิ้น 1,287.62 ล้านบาท และผู้เยี่ยมเยือนมีค่าใช้จ่ายเฉลี่ยต่อคนต่อวันประมาณ 1,349.62 บาท

สำหรับสถานการณ์ด้านการพักแรมนั้น มีจำนวนห้องพักรับนักท่องเที่ยว 1,441 ห้อง พบว่าในรอบปีที่ผ่านมา มีอัตราการเข้าพักเฉลี่ย 29.28 ลดลงจากปีที่ผ่านมาในอัตราร้อยละ 1.36 โดยมีผู้เข้าพักแรมทั้งสิ้นจำนวน 257,469 คน ในจำนวนนี้ร้อยละ 93.31 หรือ 240,254 คน เป็นนักท่องเที่ยวชาวไทย ลดลงจากปีที่ผ่านมาคิดเป็นร้อยละ 0.71 และผู้เข้าพักแรมมีวันพักเฉลี่ย 1.22 วัน

Internal Tourism in Chumphon

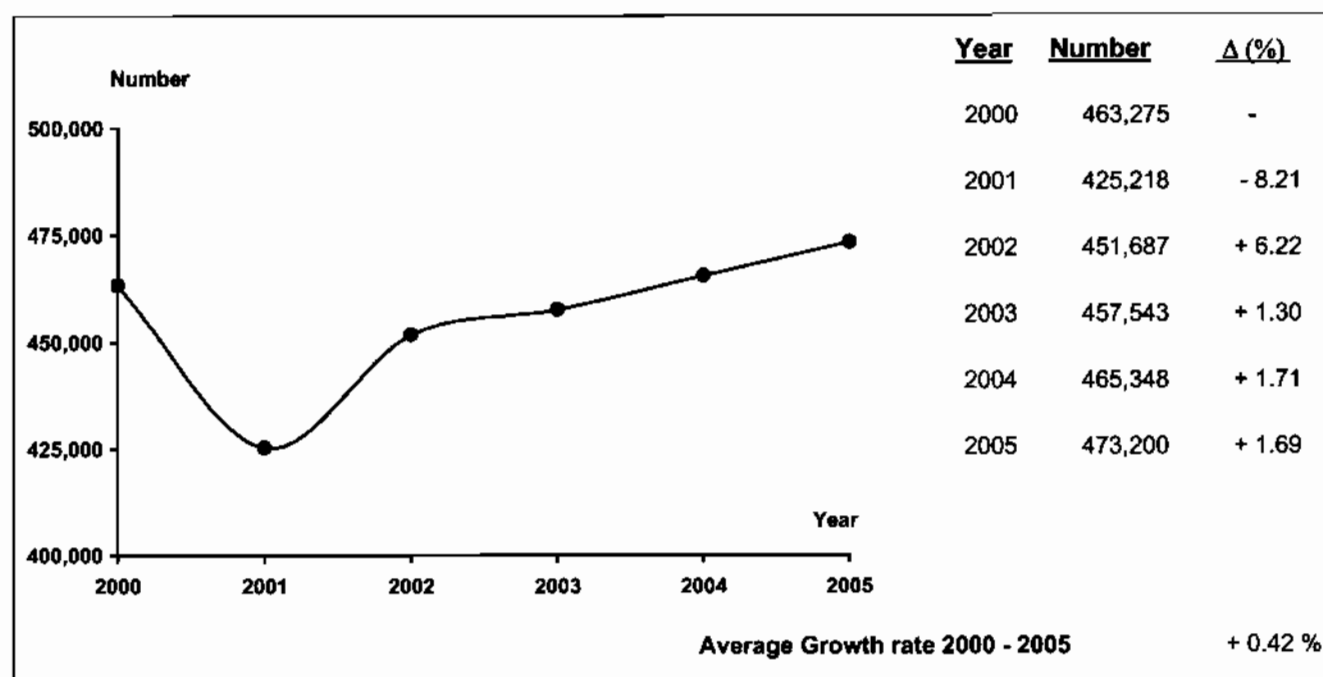

Profile

2005	2004	% Δ
------	------	-----

2005	2004	% Δ
------	------	-----

Visitors

Thai	417,765	409,276	+ 2.07
Foreigners	55,435	56,072	- 1.14

Sex

Male	241,700	237,462	+ 1.78
Female	231,500	227,886	+ 1.59

Age

Under 25	137,603	78,497	+ 75.30
25 - 34	191,899	180,789	+ 6.15
35 - 44	79,845	122,661	- 34.91
45 - 54	48,787	47,131	+ 3.51
55 and over	15,066	36,270	- 58.46

Travel Arrangement

Group Tour	33,704	54,659	- 38.34
Non Group Tour	439,496	410,689	+ 7.01

Mode of transport

Plane	-	-	-
Train	46,089	22,819	+ 101.98
Bus	155,293	180,096	- 13.77
Automobile	271,818	262,433	+ 3.58
Others	-	-	-

Average Expenditures (person/day)

Total	1,349.62	1,429.48	- 5.59
Accommodation	323.66	322.26	+ 0.43
Food and Beverage	305.80	287.37	+ 6.41
Shopping and Souvenirs	221.38	234.84	- 5.73
Entertainment	132.41	107.33	+ 23.37
Sightseeing/	227.71	186.66	+ 21.99
Local Transport			
Miscellaneous	138.66	199.79	- 30.60

Purpose of Visit

Holiday	407,721	359,699	+ 13.35
Business	29,480	22,966	+ 28.36
Official Visit	14,609	12,264	+ 19.12
Convention	13,389	13,683	- 2.15
Others	8,001	56,736	- 85.90

Average Length of Stay

2.20	2.13	-
------	------	---

Revenue (Million Baht)

Thai	1,106.52	1,128.52	- 1.95
Foreigners	181.10	209.73	- 13.65

**Internal Tourism in Chumphon
2004 - 2005**

Type of Data	2004	Δ (%)	2005	Δ (%)
Visitor	465,348	+ 1.71	473,200	+ 1.69
Thai	409,276	- 0.91	417,765	+ 2.07
Foreigners	56,072	+ 25.94	55,435	- 1.14
Tourist	395,465	+ 0.51	401,871	+ 1.62
Thai	355,286	- 1.96	362,392	+ 2.00
Foreigners	40,179	+ 29.38	39,479	- 1.74
Excursionist	69,883	+ 9.04	71,329	+ 2.07
Thai	53,990	+ 6.66	55,373	+ 2.56
Foreigners	15,893	+ 18.01	15,956	+ 0.40
Average Length of Stay (Day)	2.13	-	2.20	-
Thai	2.07	-	2.17	-
Foreigners	2.66	-	2.44	-
Average Expenditure (Baht/Person/Day)				
Visitor	1,429.48	+ 1.50	1,349.62	- 5.59
Thai	1,405.88	+ 1.17	1,314.54	- 6.50
Foreigners	1,601.62	+ 1.25	1,612.85	+ 0.70
Tourist	1,484.82	+ 1.71	1,370.19	- 7.72
Thai	1,449.59	+ 1.33	1,332.24	- 8.10
Foreigners	1,796.38	- 0.25	1,699.69	- 5.38
Excursionist	1,116.16	+ 2.19	1,068.57	- 4.26
Thai	1,118.17	+ 1.98	1,062.79	- 4.95
Foreigners	1,109.28	+ 3.03	1,088.62	- 1.86
Revenue (Million Baht)				
Visitor	1,338.25	+ 3.40	1,287.62	- 3.78
Thai	1,128.52	- 0.56	1,106.52	- 1.95
Foreigners	209.73	+ 31.62	181.10	- 13.65
ACCOMMODATION ESTABLISHMENTS				
Establishments	41	+ 5.13	44	+ 7.32
Rooms	1,382	+ 5.58	1,441	+ 4.27
Occupancy Rate (%)	30.64	- 4.58	29.28	- 1.36
Average Length of Stay (Day)	1.17	-	1.22	-
Number of Guest Arrivals	259,502	- 3.79	257,469	- 0.78
Thai	241,975	- 4.61	240,254	- 0.71
Foreigners	17,527	+ 9.18	17,215	- 1.78

สรุปข้อมูลผู้เยี่ยมเยือน ปี 2548

จังหวัดชุมพร

รายการข้อมูล		ไทย	ต่างประเทศ	รวม
จำนวนผู้เยี่ยมเยือน		417,765	55,435	473,200
นักท่องเที่ยว		362,392	39,479	401,871
นักท่องเที่ยว		55,373	15,956	71,329
จำนวนผู้เยี่ยมเยือนจำแนกตามพาหนะการเดินทาง		417,765	55,435	473,200
ประเภท การเดินทาง	เครื่องบิน	-	-	-
	รถไฟ	33,424	12,665	46,089
	รถโดยสารประจำทาง	132,824	22,469	155,293
	รถส่วนตัว	251,517	20,301	271,818
	อื่น ๆ	-	-	-
จำนวนนักท่องเที่ยวจำแนกตามประเภทที่พัก		362,392	39,479	401,871
โรงแรม/บังกาโล/รีสอร์ท		223,369	15,053	238,422
เกสต์เฮาส์		16,885	2,162	19,047
บ้านญาติ/เพื่อน		112,248	20,365	132,613
ที่พักในอุทยานฯ		-	-	-
บ้านรับรองฯ		5,414	-	5,414
อื่น ๆ		4,476	1,899	6,375
ระยะเวลาทำนุภักดิ์เฉลี่ยของนักท่องเที่ยว(วัน)		2.17	2.44	2.20
ค่าใช้จ่ายเฉลี่ย/คน/วัน(บาท)		1,314.54	1,612.85	1,349.62
นักท่องเที่ยว		1,332.24	1,699.69	1,370.19
นักท่องเที่ยว		1,062.79	1,088.62	1,068.57
รายได้(ล้านบาท)		1,106.52	181.10	1,287.62
นักท่องเที่ยว		1,047.67	163.73	1,211.40
นักท่องเที่ยว		58.85	17.37	76.22
จำนวนครั้งเฉลี่ยของการเดินทางในรอบปี(ครั้ง)		4.42	2.01	4.14
นักท่องเที่ยว		4.42	2.09	4.19
นักท่องเที่ยว		4.43	1.80	3.84

หมายเหตุ : ปี 2548 ค่าใช้จ่ายเฉลี่ยรายหมวดเป็นข้อมูลจากการสำรวจนักท่องเที่ยว ณ จุดเดินทางออกของจังหวัดนี้ โดยไม่นับรวมค่าพาหนะเดินทางระหว่างจังหวัด

และค่าใช้จ่ายบางหมวดที่มีการปรับค่าอื่น ๆ ประกอบเช่นค่าที่พัก ปรับตามอัตราการแลกเปลี่ยน ค่าอาหาร/เครื่องดื่มปรับตามค่าดัชนีผู้บริโภค ค่าบริการเดินทาง/
ค่าพาหนะการเดินทางปรับตามอัตราการเปลี่ยนแปลงค่าบริการนำเที่ยว ราคาน้ำมัน เป็นต้น

สรุปข้อมูลผู้เยี่ยมเยือน ปี 2548

จัดการเดินทางมาเอง

จังหวัดชุมพร

รายการข้อมูล		ไทย	ต่างประเทศ	รวม
จำนวนผู้เยี่ยมเยือน		393,738	45,758	439,496
นักท่องเที่ยว		347,287	33,883	381,170
นักทัศนาจร		46,451	11,875	58,326
จำนวนผู้เยี่ยมเยือนจำแนกตามพาหนะการเดินทาง		393,738	45,758	439,496
ประเภท การเดินทาง	เครื่องบิน	-	-	-
	รถไฟ	31,077	11,577	42,654
	รถโดยสารประจำทาง	132,824	22,469	155,293
	รถส่วนตัว	229,837	11,712	241,549
	อื่น ๆ	-	-	-
จำนวนนักท่องเที่ยวจำแนกตามประเภทที่พัก		347,287	33,883	381,170
โรงแรม/บังกาโล/รีสอร์ท		208,264	9,457	217,721
เกสต์เฮาส์		16,885	2,162	19,047
บ้านญาติ/เพื่อน		112,248	20,365	132,613
ที่พักในอุทยานฯ		-	-	-
บ้านรับรองฯ		5,414	-	5,414
อื่น ๆ		4,476	1,899	6,375
ระยะเวลาพักเฉลี่ยของนักท่องเที่ยว(วัน)		2.20	2.64	2.24
ค่าใช้จ่ายเฉลี่ย/คน/วัน(บาท)		1,305.04	1,618.74	1,339.87
นักท่องเที่ยว		1,322.86	1,697.13	1,362.07
นักทัศนาจร		1,011.38	1,028.21	1,014.81
รายได้(ล้านบาท)		1,058.64	164.02	1,222.66
นักท่องเที่ยว		1,011.66	151.81	1,163.47
นักทัศนาจร		46.98	12.21	59.19
จำนวนครั้งเฉลี่ยของการเดินทางในรอบปี(ครั้ง)		4.55	2.04	4.31
นักท่องเที่ยว		4.52	2.14	4.13
นักทัศนาจร		4.74	1.77	4.29

หมายเหตุ : ปี 2548 ค่าใช้จ่ายเฉลี่ยรายหมวดเป็นข้อมูลจากการสำรวจนักท่องเที่ยว ณ จุดเดินทางออกของจังหวัดนี้ โดยไม่นับรวมค่าพาหนะเดินทางระหว่างจังหวัด

และค่าใช้จ่ายบางหมวดมีการปรับค่าอื่นๆประกอบเช่นค่าที่พัก ปรึบตามอัตราการแลกเปลี่ยน ค่าอาหาร/เครื่องดื่มปรับตามค่าดัชนีผู้บริโภค ค่าบริการเดินทาง/

ค่าพาหนะการเดินทางปรับตามอัตราการเปลี่ยนแปลงค่าบริการนำเที่ยว ราคาน้ำมัน เป็นต้น

สรุปข้อมูลผู้เยี่ยมเยือน ปี 2548
จัดการเดินทางโดยผ่านบริษัทนำเที่ยว
จังหวัดชุมพร

รายการข้อมูล		ไทย	ต่างประเทศ	รวม
จำนวนผู้เยี่ยมเยือน		24,027	9,677	33,704
นักท่องเที่ยว		15,105	5,596	20,701
นักท่องเที่ยว		8,922	4,081	13,003
จำนวนผู้เยี่ยมเยือนจำแนกตามพาหนะการเดินทาง		24,027	9,677	33,704
ประเภท การเดินทาง	เครื่องบิน	-	-	-
	รถไฟ	2,347	1,088	3,435
	รถโดยสารประจำทาง	-	-	-
	รถส่วนตัว	21,680	8,589	30,269
	อื่น ๆ	-	-	-
จำนวนนักท่องเที่ยวจำแนกตามประเภทที่พัก		15,105	5,596	20,701
โรงแรม/บังกาโล/รีสอร์ท		15,105	5,596	20,701
เกสต์เฮาส์		-	-	-
บ้านญาติ/เพื่อน		-	-	-
ที่พักในอุทยานฯ		-	-	-
บ้านรับรองฯ		-	-	-
อื่น ๆ		-	-	-
ระยะเวลาพักเฉลี่ยของนักท่องเที่ยว(วัน)		1.44	1.21	1.38
ค่าใช้จ่ายเฉลี่ย/คน/วัน(บาท)		1,559.77	1,573.92	1,563.47
นักท่องเที่ยว		1,653.73	1,760.44	1,679.05
นักท่องเที่ยว		1,330.41	1,264.39	1,309.70
รายได้(ล้านบาท)		47.88	17.08	64.96
นักท่องเที่ยว		36.01	11.92	47.93
นักท่องเที่ยว		11.87	5.16	17.03
จำนวนครั้งเฉลี่ยของการเดินทางในรอบปี(ครั้ง)		2.31	1.87	2.18
นักท่องเที่ยว		2.01	1.83	1.96
นักท่องเที่ยว		2.81	1.92	2.53

หมายเหตุ : ปี 2548 ค่าใช้จ่ายเฉลี่ยรายหมวดเป็นข้อมูลจากการสำรวจนักท่องเที่ยว ณ จุดเดินทางออกของจังหวัดนี้ โดยไม่นับรวมค่าพาหนะเดินทางระหว่างจังหวัด

และค่าใช้จ่ายบางหมวดมีการปรับค่าอื่น ๆ ประกอบเช่นค่าที่พัก ปรับตามอัตราการแลกเปลี่ยน ค่าอาหาร/เครื่องดื่มปรับตามค่าดัชนีผู้บริโภค ค่าบริการเดินทาง/
 ค่าพาหนะการเดินทางปรับตามอัตราการเปลี่ยนแปลงค่าบริการนำเที่ยว ราคาน้ำมัน เป็นต้น

จำนวนผู้เยี่ยมเยือนจำแนกตามสถานที่พัก และพาหนะการเดินทาง ปี 2548
จังหวัดชุมพร

รายการ	พาหนะการเดินทาง	ประเภทที่พัก						นักท่องเที่ยว	นักท่องเที่ยว	ผู้เยี่ยมเยือน
		โรงแรม/บังกาโล/รีสอร์ท	เกสต์เฮาส์	บ้านญาติ/เพื่อน	ที่พักในอุทยานฯ	บ้านพักรับรอง	อื่นๆ			
ประเภทการเดินทาง	เครื่องบิน - ไทย	-	-	-	-	-	-	-	-	-
	- ต่างประเทศ	-	-	-	-	-	-	-	-	-
	รวม	-	-	-	-	-	-	-	-	-
	รถไฟ - ไทย	22,481	1,477	4,930	-	-	659	29,547	3,877	33,424
	- ต่างประเทศ	3,995	733	2,330	-	-	987	8,045	4,620	12,665
	รวม	26,476	2,210	7,260	-	-	1,646	37,592	8,497	46,089
	รถโดยสาร - ไทย	42,271	4,531	64,915	-	3,445	984	116,146	16,678	132,824
	- ต่างประเทศ	4,185	1,185	10,873	-	-	912	17,155	5,314	22,469
	รวม	46,456	5,716	75,788	-	3,445	1,896	133,301	21,992	155,293
	รถส่วนตัว - ไทย	158,617	10,877	42,403	-	1,969	2,833	216,699	34,818	251,517
	- ต่างประเทศ	6,873	244	7,162	-	-	-	14,279	6,022	20,301
	รวม	165,490	11,121	49,565	-	1,969	2,833	230,978	40,840	271,818
	อื่นๆ - ไทย	-	-	-	-	-	-	-	-	-
	- ต่างประเทศ	-	-	-	-	-	-	-	-	-
	รวม	-	-	-	-	-	-	-	-	-
รวมทั้งหมด - ไทย	223,369	16,885	112,248	-	5,414	4,476	362,392	55,373	417,765	
- ต่างประเทศ	15,053	2,162	20,365	-	-	1,899	39,479	15,956	55,435	
รวม	238,422	19,047	132,613	-	5,414	6,375	401,871	71,329	473,200	

หมายเหตุ : ผู้เยี่ยมเยือน : นักท่องเที่ยวและนักท่องเที่ยว นักท่องเที่ยว : ผู้เยี่ยมเยือนที่ค้างคืน นักท่องเที่ยว : ผู้เยี่ยมเยือนที่ไม่ค้างคืน

จำนวนผู้เยี่ยมชม จำแนกตามพาหนะเดินทาง ปี 2548

จังหวัดชุมพร

พาหนะเดินทาง		นักท่องเที่ยว						นักทัศนาจร						ผู้เยี่ยมชม					
		ไทย	ร้อยละ	ต่างประเทศ	ร้อยละ	รวม	ร้อยละ	ไทย	ร้อยละ	ต่างประเทศ	ร้อยละ	รวม	ร้อยละ	ไทย	ร้อยละ	ต่างประเทศ	ร้อยละ	รวม	ร้อยละ
ประเภทการเดินทาง	เครื่องบิน	-	-	-	-	-	-	-	-	-	-	-	-	-	-	-	-	-	-
	รถไฟ	29,547	8.15	8,045	20.38	37,592	9.35	3,877	7.00	4,620	28.95	8,497	11.91	33,424	8.00	12,665	22.85	46,089	9.74
	รถโดยสาร	116,146	32.05	17,155	43.45	133,301	33.17	16,678	30.12	5,314	33.30	21,992	30.83	132,824	31.79	22,469	40.53	155,293	32.82
	รถส่วนตัว	216,699	59.80	14,279	36.17	230,978	57.48	34,818	62.88	6,022	37.75	40,840	57.26	251,517	60.21	20,301	36.62	271,818	57.44
	อื่นๆ	-	-	-	-	-	-	-	-	-	-	-	-	-	-	-	-	-	-
รวมทั้งหมด		362,392	100.00	39,479	100.00	401,871	100.00	55,373	100.00	15,956	100.00	71,329	100.00	417,765	100.00	55,435	100.00	473,200	100.00

จำนวนนักท่องเที่ยว จำแนกตามสถานที่พัก ปี 2548

จังหวัดชุมพร

สถานที่พัก	นักท่องเที่ยว					
	ไทย	ร้อยละ	ต่างประเทศ	ร้อยละ	รวม	ร้อยละ
1. โรงแรม/บังกาโล/รีสอร์ท	223,369	61.64	15,053	38.13	238,422	59.33
2. เกสต์เฮาส์	16,885	4.66	2,162	5.48	19,047	4.74
3. บ้านญาติ/บ้านเพื่อน	112,248	30.97	20,365	51.59	132,613	33.00
4. ที่พักในอุทยานแห่งชาติ	-	-	-	-	-	-
5. บ้านพักรับรองของทางราชการ	5,414	1.49	-	-	5,414	1.36
6. อื่น ๆ	4,476	1.24	1,899	4.80	6,375	1.57
รวม	362,392	100.00	39,479	100.00	401,871	100.00

ระยะพำนักรเฉลี่ยของนักท่องเที่ยว จำแนกตามสถานที่พัก ปี 2548

จังหวัดชุมพร

สถานที่พัก	นักท่องเที่ยว		
	ไทย	ต่างประเทศ	รวมทั้งหมด
1. โรงแรม/บังกาโล/รีสอร์ท	1.75	2.02	1.77
2. เกสต์เฮาส์	2.01	2.71	2.10
3. บ้านญาติ/บ้านเพื่อน	3.02	2.74	2.98
4. ที่พักในอุทยานแห่งชาติ	-	-	-
5. บ้านพักรับรองของทางราชการ	2.49	-	2.49
6. อื่น ๆ	1.99	2.21	2.06

ค่าใช้จ่ายเฉลี่ยต่อคนต่อวันของผู้เยี่ยมเยือน จำแนกตามหมวดค่าใช้จ่ายต่างๆ ปี 2548

จังหวัดชุมพร

(หน่วย : บาท/คน/วัน)

หมวดค่าใช้จ่าย	นักท่องเที่ยว						นักท่องเที่ยว						ผู้เยี่ยมเยือน					
	ไทย	ร้อยละ	ต่างประเทศ	ร้อยละ	รวม	ร้อยละ	ไทย	ร้อยละ	ต่างประเทศ	ร้อยละ	รวม	ร้อยละ	ไทย	ร้อยละ	ต่างประเทศ	ร้อยละ	รวม	ร้อยละ
1. ค่าที่พัก	330.50	24.81	507.53	29.86	349.26	25.49	-	-	-	-	-	-	308.76	23.49	435.41	27.00	323.66	23.98
2. ค่าอาหารและเครื่องดื่ม	306.67	23.02	318.08	18.71	307.43	22.44	273.06	25.69	302.71	27.81	279.69	26.17	304.46	23.16	315.89	19.59	305.80	22.66
3. ค่าซื้อสินค้าและของที่ระลึก	206.14	15.47	313.92	18.47	217.56	15.88	267.46	25.17	253.82	23.32	264.41	24.74	210.18	15.99	305.38	18.93	221.38	16.40
4. ค่าใช้จ่ายเพื่อความบันเทิง	116.76	8.76	252.88	14.88	131.41	9.59	133.10	12.52	174.23	16.00	142.30	13.32	117.84	8.96	241.71	14.99	132.41	9.81
5. ค่าบริการท่องเที่ยวภายในจังหวัด	100.24	7.52	89.80	5.28	98.95	7.22	95.35	8.97	120.96	11.11	101.08	9.46	99.92	7.60	94.22	5.84	99.25	7.35
6. ค่าพาหนะเดินทางในจังหวัด	128.10	9.62	129.24	7.60	128.03	9.34	140.50	13.22	99.65	9.15	131.36	12.29	128.92	9.81	125.04	7.75	128.46	9.52
7. ค่าใช้จ่ายอื่นๆ	143.83	10.80	88.24	5.20	137.55	10.04	153.32	14.43	137.25	12.61	149.73	14.02	144.46	10.99	95.20	5.90	138.66	10.28
รวมทุกหมวดค่าใช้จ่าย	1,332.24	100.00	1,699.69	100.00	1,370.19	100.00	1,062.79	100.00	1,088.62	100.00	1,068.57	100.00	1,314.54	100.00	1,612.85	100.00	1,349.62	100.00

รายได้จากการท่องเที่ยวของผู้เยี่ยมเยือน จำแนกตามหมวดค่าใช้จ่ายต่างๆ ปี 2548

จังหวัดชุมพร

(หน่วย : ล้านบาท)

รายได้ จำแนกตามหมวดค่าใช้จ่าย	นักท่องเที่ยว						นักศึกษاجر						ผู้เยี่ยมเยือน					
	ไทย	ร้อยละ	ต่างประเทศ	ร้อยละ	รวม	ร้อยละ	ไทย	ร้อยละ	ต่างประเทศ	ร้อยละ	รวม	ร้อยละ	ไทย	ร้อยละ	ต่างประเทศ	ร้อยละ	รวม	ร้อยละ
1. ค่าที่พัก	259.90	24.81	48.89	29.86	308.79	25.49	-	-	-	-	-	-	259.90	23.49	48.89	27.00	308.79	23.98
2. ค่าอาหารและเครื่องดื่ม	241.16	23.02	30.64	18.71	271.80	22.44	15.12	25.69	4.83	27.81	19.95	26.17	256.28	23.16	35.47	19.59	291.75	22.66
3. ค่าซื้อสินค้าและของที่ระลึก	162.11	15.47	30.24	18.47	192.35	15.88	14.81	25.17	4.05	23.32	18.86	24.74	176.92	15.99	34.29	18.93	211.21	16.40
4. ค่าใช้จ่ายเพื่อความบันเทิง	91.82	8.76	24.36	14.88	116.18	9.59	7.37	12.52	2.78	16.00	10.15	13.32	99.19	8.96	27.14	14.99	126.33	9.81
5. ค่าบริการท่องเที่ยวภายในจังหวัด	78.83	7.52	8.65	5.28	87.48	7.22	5.28	8.97	1.93	11.11	7.21	9.46	84.11	7.60	10.58	5.84	94.69	7.35
6. ค่าพาหนะเดินทางในจังหวัด	100.74	9.62	12.45	7.60	113.19	9.34	7.78	13.22	1.59	9.15	9.37	12.29	108.52	9.81	14.04	7.75	122.56	9.52
7. ค่าใช้จ่ายอื่น ๆ	113.11	10.80	8.50	5.20	121.61	10.04	8.49	14.43	2.19	12.61	10.68	14.02	121.60	10.99	10.69	5.90	132.29	10.28
รวมทุกหมวดค่าใช้จ่าย	1,047.67	100.00	163.73	100.00	1,211.40	100.00	58.85	100.00	17.37	100.00	76.22	100.00	1,106.52	100.00	181.10	100.00	1,287.62	100.00

จำนวนผู้เยี่ยมชมชาวไทย จำแนกตามถิ่นที่อยู่ ปี 2548

จังหวัดชุมพร

ถิ่นที่อยู่ของผู้เยี่ยมชม	นักท่องเที่ยว		นักทัศนาจร		ผู้เยี่ยมชม	
	จำนวน	ร้อยละ	จำนวน	ร้อยละ	จำนวน	ร้อยละ
1. กรุงเทพมหานคร	129,022	35.60	11,518	20.80	140,540	33.64
2. ภาคกลาง	34,046	9.39	5,291	9.56	39,337	9.42
3. ภาคตะวันตก	37,811	10.43	7,038	12.71	44,849	10.74
4. ภาคตะวันออก	12,199	3.37	3,502	6.32	15,701	3.76
5. ภาคเหนือ	31,498	8.69	6,224	11.24	37,722	9.03
6. ภาคใต้	87,315	24.09	16,859	30.45	104,174	24.94
7. ภาคตะวันออกเฉียงเหนือ	30,501	8.43	4,941	8.92	35,442	8.47
รวม	362,392	100.00	55,373	100.00	417,765	100.00

จำนวนผู้เยี่ยมชมชาวต่างประเทศ จำนวนคามดินที่อยู่ปี 2548

จังหวัดชุมพร

ถิ่นที่อยู่ของผู้เยี่ยมชม	นักท่องเที่ยว		นักทัศนจร		ผู้เยี่ยมชม	
	จำนวน	ร้อยละ	จำนวน	ร้อยละ	จำนวน	ร้อยละ
1. อเมริกา	4,383	11.10	1,746	10.94	6,129	11.06
2. ยุโรป	26,602	67.38	10,813	67.77	37,415	67.49
3. โอเชียเนีย	1,710	4.33	738	4.63	2,448	4.42
4. เอเชีย	3,420	8.66	1,053	6.60	4,473	8.07
5. ตะวันออกกลาง	132	0.33	79	0.50	211	0.38
6. แอฟริกา	3,232	8.20	1,527	9.56	4,759	8.58
รวม	39,479	100.00	15,956	100.00	55,435	100.00

จำนวนผู้เยี่ยมชม จำนวนตามวัตถุประสงค์หลักของการเดินทาง ปี 2548

จังหวัดชุมพร

วัตถุประสงค์หลัก ของการเดินทาง	นักท่องเที่ยว						นักท่องเที่ยว						ผู้เยี่ยมชม					
	ไทย	ร้อยละ	ต่างประเทศ	ร้อยละ	รวม	ร้อยละ	ไทย	ร้อยละ	ต่างประเทศ	ร้อยละ	รวม	ร้อยละ	ไทย	ร้อยละ	ต่างประเทศ	ร้อยละ	รวม	ร้อยละ
1. ท่องเที่ยว/พักผ่อน	309,267	85.34	39,260	99.45	348,527	86.73	43,836	78.80	15,558	97.51	59,194	82.99	352,903	84.47	54,818	98.89	407,721	86.16
2. ธุรกิจ	24,677	6.81	219	0.55	24,896	6.20	4,517	8.16	67	0.42	4,584	6.43	29,194	6.99	286	0.52	29,480	6.23
3. ปฏิบัติราชการ	12,741	3.52	-	-	12,741	3.17	1,868	3.37	-	-	1,868	2.62	14,609	3.50	-	-	14,609	3.09
4. ประชุม/สัมมนา	12,289	3.39	-	-	12,289	3.06	769	1.39	331	2.07	1,100	1.54	13,058	3.13	331	0.60	13,389	2.83
5. ทักษะศึกษา	350	0.10	-	-	350	0.09	2,681	4.84	-	-	2,681	3.76	3,031	0.73	-	-	3,031	0.64
6. อื่น ๆ	3,068	0.85	-	-	3,068	0.76	1,902	3.43	-	-	1,902	2.67	4,970	1.19	-	-	4,970	1.05
รวมทั้งหมด	362,392	100.00	39,479	100.00	401,871	100.00	55,373	100.00	15,956	100.00	71,329	100.00	417,765	100.00	55,435	100.00	473,200	100.00

จำนวนผู้เยี่ยมชม จำแนกตามอาชีพ ปี 2548

จังหวัดชุมพร

อาชีพ	นักท่องเที่ยว						นักท่องเที่ยว						ผู้เยี่ยมชม					
	ไทย	ร้อยละ	ต่างประเทศ	ร้อยละ	รวม	ร้อยละ	ไทย	ร้อยละ	ต่างประเทศ	ร้อยละ	รวม	ร้อยละ	ไทย	ร้อยละ	ต่างประเทศ	ร้อยละ	รวม	ร้อยละ
1. ข้าราชการ/พนักงานรัฐวิสาหกิจ	48,766	13.46	6,201	15.71	54,967	13.68	12,833	23.18	3,639	22.81	16,472	23.09	61,599	14.74	9,840	17.75	71,439	15.10
2. นักศึกษา	82,312	22.71	2,433	6.16	84,745	21.09	12,817	23.15	3,745	23.47	16,562	23.22	95,129	22.77	6,178	11.14	101,307	21.41
3. ประกอบกิจการส่วนตัว	76,042	20.98	7,506	19.01	83,548	20.79	9,929	17.93	4,171	26.14	14,100	19.77	85,971	20.58	11,677	21.06	97,648	20.64
4. ตัวแทนขายสินค้า	7,837	2.16	4,669	11.83	12,506	3.11	1,273	2.30	435	2.73	1,708	2.39	9,110	2.18	5,104	9.21	14,214	3.00
5. แม่บ้าน	10,881	3.00	547	1.39	11,428	2.84	2,525	4.56	793	4.97	3,318	4.65	13,406	3.21	1,340	2.42	14,746	3.12
6. พนักงาน/ลูกจ้าง	124,829	34.45	10,612	26.88	135,441	33.70	14,023	25.32	2,004	12.56	16,027	22.47	138,852	33.24	12,616	22.76	151,468	32.01
7. เกษตรกร	6,306	1.74	2,946	7.46	9,252	2.30	1,281	2.31	290	1.82	1,571	2.20	7,587	1.82	3,236	5.84	10,823	2.29
8. อื่น ๆ	5,419	1.50	4,565	11.56	9,984	2.49	692	1.25	879	5.50	1,571	2.21	6,111	1.46	5,444	9.82	11,555	2.43
รวมทั้งหมด	362,392	100.00	39,479	100.00	401,871	100.00	55,373	100.00	15,956	100.00	71,329	100.00	417,765	100.00	55,435	100.00	473,200	100.00

จำนวนผู้เยี่ยมชม จำนวนตามอายุ ปี 2548

จังหวัดชุมพร

อายุ (ปี)	นักท่องเที่ยว						นักท่องเที่ยว						ผู้เยี่ยมชม					
	ไทย	ร้อยละ	ต่างประเทศ	ร้อยละ	รวม	ร้อยละ	ไทย	ร้อยละ	ต่างประเทศ	ร้อยละ	รวม	ร้อยละ	ไทย	ร้อยละ	ต่างประเทศ	ร้อยละ	รวม	ร้อยละ
1. 15 - 24 ปี	113,329	31.27	4,075	10.32	117,404	29.21	15,076	27.23	5,123	32.11	20,199	28.32	128,405	30.74	9,198	16.59	137,603	29.08
2. 25 - 34 ปี	147,578	40.72	18,893	47.86	166,471	41.42	19,083	34.46	6,345	39.77	25,428	35.65	166,661	39.89	25,238	45.53	191,899	40.55
3. 35 - 44 ปี	58,152	16.05	10,250	25.96	68,402	17.02	9,927	17.93	1,516	9.50	11,443	16.04	68,079	16.30	11,766	21.22	79,845	16.87
4. 45 - 54 ปี	31,809	8.78	5,894	14.93	37,703	9.38	8,695	15.70	2,389	14.97	11,084	15.54	40,504	9.70	8,283	14.94	48,787	10.31
5. 55 - 64 ปี	8,106	2.24	218	0.55	8,324	2.07	1,017	1.84	471	2.95	1,488	2.09	9,123	2.18	689	1.24	9,812	2.07
6. มากกว่า 64 ปี	3,418	0.94	149	0.38	3,567	0.90	1,575	2.84	112	0.70	1,687	2.36	4,993	1.19	261	0.48	5,254	1.12
รวม	362,392	100.00	39,479	100.00	401,871	100.00	55,373	100.00	15,956	100.00	71,329	100.00	417,765	100.00	55,435	100.00	473,200	100.00
อายุเฉลี่ย	31.23		34.85		31.59		33.76		31.87		33.33		31.57		33.99		31.85	

จำนวนผู้เยี่ยมชม จำนวนตามเพศ ปี 2548

จังหวัดชุมพร

เพศ	นักท่องเที่ยว						นักท่องเที่ยว						ผู้เยี่ยมชม					
	ไทย	ร้อยละ	ต่างประเทศ	ร้อยละ	รวม	ร้อยละ	ไทย	ร้อยละ	ต่างประเทศ	ร้อยละ	รวม	ร้อยละ	ไทย	ร้อยละ	ต่างประเทศ	ร้อยละ	รวม	ร้อยละ
ชาย	185,353	51.15	23,947	60.66	209,300	52.08	25,017	45.18	7,383	46.27	32,400	45.42	210,370	50.36	31,330	56.52	241,700	51.08
หญิง	177,039	48.85	15,532	39.34	192,571	47.92	30,356	54.82	8,573	53.73	38,929	54.58	207,395	49.64	24,105	43.48	231,500	48.92
รวม	362,392	100.00	39,479	100.00	401,871	100.00	55,373	100.00	15,956	100.00	71,329	100.00	417,765	100.00	55,435	100.00	473,200	100.00

จำนวนผู้เยี่ยมเยือน จำนวนตามจำนวนครั้งที่เดินทางมาในรอบ 1 ปี ปี 2548

จังหวัดชุมพร

จำนวนครั้ง ของการเดินทาง	นักท่องเที่ยว						นักท่องเที่ยว						ผู้เยี่ยมเยือน					
	ไทย	ร้อยละ	ต่างประเทศ	ร้อยละ	รวม	ร้อยละ	ไทย	ร้อยละ	ต่างประเทศ	ร้อยละ	รวม	ร้อยละ	ไทย	ร้อยละ	ต่างประเทศ	ร้อยละ	รวม	ร้อยละ
1 ครั้ง	26,303	7.26	15,637	39.81	41,940	10.44	4,777	8.63	8,717	54.63	13,494	18.92	31,080	7.44	24,354	43.93	55,434	11.71
2 ครั้ง	34,730	9.58	14,455	36.61	49,185	12.24	4,799	8.67	2,635	16.51	7,434	10.42	39,529	9.46	17,090	30.83	56,619	11.97
3 ครั้ง	57,759	15.94	3,128	7.92	60,887	15.15	6,961	12.57	3,810	23.88	10,771	15.10	64,720	15.49	6,938	12.52	71,658	15.14
4 ครั้ง	35,269	9.73	4,357	11.04	39,626	9.86	7,279	13.15	661	4.14	7,940	11.13	42,548	10.18	5,018	9.05	47,566	10.05
5 ครั้ง	59,311	16.37	73	0.18	59,384	14.78	8,647	15.62	67	0.42	8,714	12.22	67,958	16.27	140	0.25	68,098	14.39
มากกว่า 5 ครั้ง	149,020	41.12	1,829	4.64	150,849	37.53	22,910	41.36	66	0.42	22,976	32.21	171,930	41.16	1,895	3.42	173,825	36.74
รวม	362,392	100.00	39,479	100.00	401,871	100.00	55,373	100.00	15,956	100.00	71,329	100.00	417,765	100.00	55,435	100.00	473,200	100.00
จำนวนครั้งเฉลี่ย/ปี	4.42	-	2.09	-	4.19	-	4.43	-	1.80	-	3.84	-	4.42	-	2.01	-	4.14	-

จำนวนผู้เยี่ยมชม จำนวนตามจำนวนผู้ร่วมเดินทาง ปี 2548

จังหวัดชุมพร

จำนวนผู้ร่วมเดินทาง	นักท่องเที่ยว						นักท่องเที่ยว						ผู้เยี่ยมชม					
	ไทย	ร้อยละ	ต่างประเทศ	ร้อยละ	รวม	ร้อยละ	ไทย	ร้อยละ	ต่างประเทศ	ร้อยละ	รวม	ร้อยละ	ไทย	ร้อยละ	ต่างประเทศ	ร้อยละ	รวม	ร้อยละ
1 คน	83,494	23.04	3,748	9.49	87,242	21.71	7,608	13.74	2,828	17.72	10,436	14.63	91,102	21.81	6,576	11.86	97,678	20.64
2 คน	92,300	25.47	17,698	44.83	109,998	27.37	13,717	24.77	4,457	27.93	18,174	25.48	106,017	25.38	22,155	39.97	128,172	27.09
3 คน	54,833	15.13	9,908	25.10	64,741	16.11	9,738	17.59	2,749	17.23	12,487	17.51	64,571	15.46	12,657	22.83	77,228	16.32
4 คน	48,002	13.25	1,880	4.26	49,682	12.36	2,589	4.68	1,836	11.51	4,425	6.20	50,591	12.11	3,516	6.34	54,107	11.43
5 คน	28,264	7.80	1,250	3.17	29,514	7.34	6,538	11.81	1,575	9.87	8,113	11.37	34,802	8.33	2,825	5.10	37,627	7.95
มากกว่า 5 คน	55,499	15.31	5,195	13.15	60,694	15.11	15,183	27.41	2,511	15.74	17,694	24.81	70,682	16.91	7,706	13.90	78,388	16.57
รวม	362,392	100.00	39,479	100.00	401,871	100.00	55,373	100.00	15,956	100.00	71,329	100.00	417,765	100.00	55,435	100.00	473,200	100.00
จำนวนคน/ครั้ง	3.03	-	2.86	-	3.02	-	3.58	-	3.15	-	3.49	-	3.11	-	2.95	-	3.09	-

จำนวนผู้เยี่ยมชม จำนวนตามความสัมพันธ์กับผู้ร่วมเดินทาง ปี 2548

จังหวัดชุมพร

ความสัมพันธ์ ภายในกลุ่ม	นักท่องเที่ยว						นักทัศนจร						ผู้เยี่ยมชม					
	ไทย	ร้อยละ	ต่างประเทศ	ร้อยละ	รวม	ร้อยละ	ไทย	ร้อยละ	ต่างประเทศ	ร้อยละ	รวม	ร้อยละ	ไทย	ร้อยละ	ต่างประเทศ	ร้อยละ	รวม	ร้อยละ
เดินทางคนเดียว	83,494	23.04	3,748	9.49	87,242	21.71	7,608	13.74	2,828	17.72	10,436	14.63	91,102	21.81	6,576	11.86	97,678	20.64
กลุ่มครอบครัว	115,947	31.99	16,233	41.12	132,180	32.89	23,565	42.56	5,721	35.85	29,286	41.06	139,512	33.39	21,954	39.60	161,466	34.12
กลุ่มญาติ	15,344	4.23	1,408	3.57	16,752	4.17	6,086	10.99	878	5.50	6,964	9.76	21,430	5.13	2,286	4.12	23,716	5.01
กลุ่มเพื่อน	147,607	40.74	18,090	45.82	165,697	41.23	18,114	32.71	6,529	40.93	24,643	34.55	165,721	39.67	24,619	44.42	190,340	40.23
รวม	362,392	100.00	39,479	100.00	401,871	100.00	55,373	100.00	15,956	100.00	71,329	100.00	417,765	100.00	55,435	100.00	473,200	100.00

จำนวนผู้เยี่ยมชม จำนวนตามจำนวนจังหวัดที่รวมอยู่ในการเดินทางแต่ละครั้ง ปี 2548

จังหวัดชุมพร

จำนวนจังหวัดที่ รวมอยู่ในการเดินทาง	นักท่องเที่ยว						นักท่องเที่ยว						ผู้เยี่ยมชม					
	ไทย	ร้อยละ	ต่างประเทศ	ร้อยละ	รวม	ร้อยละ	ไทย	ร้อยละ	ต่างประเทศ	ร้อยละ	รวม	ร้อยละ	ไทย	ร้อยละ	ต่างประเทศ	ร้อยละ	รวม	ร้อยละ
1 จังหวัด	222,584	61.42	16,808	42.57	239,392	59.57	38,607	69.72	8,108	50.81	46,715	65.49	261,191	62.52	24,918	44.95	286,107	60.46
2 จังหวัด	82,618	22.80	11,644	29.49	94,262	23.46	10,435	18.84	4,601	28.84	15,036	21.08	93,053	22.27	16,245	29.30	109,298	23.10
3 จังหวัด	41,229	11.38	8,835	22.38	50,064	12.46	4,318	7.80	3,217	20.16	7,535	10.56	45,547	10.90	12,052	21.74	57,599	12.17
4 จังหวัด	7,504	2.07	1,096	2.78	8,600	2.14	1,357	2.45	7	0.04	1,364	1.91	8,861	2.12	1,103	1.99	9,964	2.11
5 จังหวัด	4,206	1.16	1,096	2.78	5,302	1.32	463	0.84	7	0.04	470	0.66	4,669	1.12	1,103	1.99	5,772	1.22
มากกว่า 5 จังหวัด	4,251	1.17	0	0.00	4,251	1.05	193	0.35	16	0.11	209	0.30	4,444	1.07	16	0.03	4,460	0.94
รวม	362,392	100.00	39,479	100.00	401,871	100.00	55,373	100.00	15,956	100.00	71,329	100.00	417,765	100.00	55,435	100.00	473,200	100.00
จำนวนจังหวัดเฉลี่ย/ครั้ง	1.62	-	1.94	-	1.65	-	1.47	-	1.70	-	1.52	-	1.60	-	1.87	-	1.63	-

จำนวนผู้เยี่ยมเยือน จำแนกตามระดับของรายได้ ปี 2548

จังหวัดชุมพร

ระดับของรายได้	นักท่องเที่ยว						นักท่องเที่ยว						ผู้เยี่ยมเยือน					
	ไทย	ร้อยละ	ต่างประเทศ	ร้อยละ	รวม	ร้อยละ	ไทย	ร้อยละ	ต่างประเทศ	ร้อยละ	รวม	ร้อยละ	ไทย	ร้อยละ	ต่างประเทศ	ร้อยละ	รวม	ร้อยละ
1. ไม่มีรายได้	91,018	25.12	3,836	9.72	94,854	23.60	13,977	25.24	3,648	22.86	17,625	24.71	104,995	25.13	7,484	13.50	112,479	23.77
2. ต่ำกว่า 10,000 บาท	80,305	22.16	12,978	32.87	93,283	23.21	12,581	22.72	3,170	19.87	15,751	22.08	92,886	22.23	16,148	29.13	109,034	23.04
3. 10,001-15,000 บาท	101,413	27.98	2,472	6.26	103,885	25.85	13,133	23.72	3,261	20.44	16,394	22.98	114,546	27.42	5,733	10.34	120,279	25.42
4. 15,001-30,000 บาท	44,649	12.32	7,155	18.12	51,804	12.89	11,685	21.10	2,303	14.43	13,988	19.61	56,334	13.48	9,458	17.06	65,792	13.90
5. 30,001-45,000 บาท	25,396	7.01	10,827	27.42	36,223	9.01	2,713	4.90	1,223	7.66	3,936	5.52	28,109	6.73	12,050	21.74	40,159	8.49
6. 45,001-60,000 บาท	9,970	2.75	219	0.55	10,189	2.54	1,144	2.07	454	2.85	1,598	2.24	11,114	2.66	673	1.21	11,787	2.49
7. 60,001-75,000 บาท	4,935	1.36	382	0.97	5,317	1.32	0	0.00	28	0.18	28	0.04	4,935	1.18	410	0.74	5,345	1.13
8. 75,001-90,000 บาท	0	0.00	146	0.37	146	0.04	0	0.00	527	3.30	527	0.74	0	0.00	673	1.21	673	0.14
9. มากกว่า 90,000 บาท	4,706	1.30	1,464	3.72	6,170	1.54	140	0.25	1,342	8.41	1,482	2.08	4,846	1.17	2,806	5.07	7,652	1.62
รวมทั้งหมด	362,392	100.00	39,479	100.00	401,871	100.00	55,373	100.00	15,956	100.00	71,329	100.00	417,765	100.00	55,435	100.00	473,200	100.00

จำนวนผู้เยี่ยมชม จำนวนตามสถานที่ท่องเที่ยว ปี 2548

จังหวัดชุมพร

สถานที่ท่องเที่ยว	แหล่งท่องเที่ยวที่ได้รับความนิยม		
	ไทย	ต่างประเทศ	รวม
หาดทรายรีสวี	34.59	22.16	33.13
อนุสรณ์สถานกรมหลวงชุมพร / ศาลเจ้าพ่อ	32.56	15.89	30.61
หาดทุ่งวัวแล่น	21.54	5.22	19.63
วนอุทยานน้ำตกกะเปาะ	13.47	4.28	12.39
ในเมือง	9.68	28.45	11.88
ศาลพ่อตาหินช้าง	4.74	0.85	4.29
เกาะเสม็ด	3.37	3.18	3.34
วัดเทพเจริญ (ถ้ำรับร่อ)	3.95	2.83	3.82
เกาะง่ามใหญ่ และเกาะง่ามน้อย	2.65	8.97	3.39
พิพิธภัณฑสถานแห่งชาติชุมพร	3.80	0.55	3.42
วัดเจ้าฟ้าศาลาลอย	3.17	2.24	3.06
น้ำตกโพสาสิทธิ์	3.52	1.08	3.23
อุทยานแห่งชาติหมู่เกาะชุมพร	2.10	5.46	2.50
โฮมสเตย์ เกาะพิทักษ์	2.81	0.98	2.60
ล่องแพ-ล่องแก่งอำเภอพะโต๊ะ	2.75	0.39	2.48
น้ำตกร้อยรู	2.74	0.13	2.43
บ่อน้ำพุร้อนถ้ำเขาพลู	2.45	1.16	2.30
ภราดรภาพ	2.43	0.64	2.22
โครงการพระราชดำรินองใหญ่	2.36	1.21	2.22
เกาะมัตรา	2.10	0.00	1.85
หาดทุ่งมะขาม	1.80	1.71	1.79
หาดอรุโณทัย	1.81	1.15	1.74
ปากน้ำหลังสวน	1.95	0.00	1.72
หมู่บ้านคลองเรือ	1.81	0.13	1.62
ถ้ำเขาเทียบ	1.42	0.26	1.29
หาดบางน้ำจืด	1.53	0.40	1.40
สวนเกษตรมณฑลพิทักษ์-สวนส้มนายคำ	1.33	0.00	1.18

ข้อมูลสถานพักแรมในจังหวัดชุมพร

มกราคม-ธันวาคม

	2548	2547	อัตราการเปลี่ยนแปลง
จำนวนโรงแรม(แห่ง)	44	41	+ 7.32
กลุ่ม 4	15	14	+ 7.14
กลุ่ม 5	18	16	+ 12.50
เกสท์เฮาส์	11	11	+ 0.00
จำนวนห้องพัก(ห้อง)	1,441	1,382	+ 4.27
กลุ่ม 4	535	462	+ 15.80
กลุ่ม 5	791	805	- 1.74
เกสท์เฮาส์	115	115	+ 0.00
อัตราการเข้าพักเฉลี่ย(%)	29.28	30.64	- 1.36
กลุ่ม 4	33.89	29.57	+ 4.32
กลุ่ม 5	26.36	32.41	- 6.05
เกสท์เฮาส์	27.98	22.53	+ 5.45
จำนวนนทท.ที่พักรวม(คน)	257,469	259,502	- 0.78
กลุ่ม 4	93,555	68,566	+ 36.45
กลุ่ม 5	144,867	174,709	- 17.08
เกสท์เฮาส์	19,047	16,227	+ 17.38
ระยะพำนักเฉลี่ย(วัน)	1.22	1.17	+ 0.05
กลุ่ม 4	1.41	1.49	- 0.08
กลุ่ม 5	1.12	1.05	+ 0.07
เกสท์เฮาส์	1.09	1.12	- 0.03
จำนวนคนต่อห้อง	2.00	1.94	+ 0.06
กลุ่ม 4	2.02	2.00	+ 0.02
กลุ่ม 5	2.00	1.90	+ 0.10
เกสท์เฮาส์	1.94	1.94	+ 0.00

Occupancy Rate of Accommodation Establishments in Chumphon 2005

Month	Hotel			Grand Total
	Group 4	Group 5	Guesthouse	
January	32.18	19.88	23.66	24.75
February	33.38	26.44	33.27	29.56
March	34.49	28.31	24.82	30.33
April	42.62	31.64	33.01	35.83
May	37.84	27.22	38.98	32.10
June	35.02	36.73	22.30	34.94
Total(Jan.-Jun.)	35.92	28.37	29.34	31.25
July	30.54	20.19	16.56	23.74
August	33.11	22.52	27.78	26.87
September	32.30	25.73	21.04	27.79
October	32.66	29.80	17.34	29.87
November	27.55	23.50	38.08	26.17
December	35.00	24.37	38.89	29.48
Total(Jul.-Dec.)	31.86	24.35	26.62	27.32
Grand Total	33.89	26.36	27.98	29.28

**Guest Arrivals at Accommodation Establishments
in Chumphon**

Nationality	January-December		
	2005	2004	Δ(%)
Thai	240,254	241,975	- 0.71
Malaysia	183	246	- 25.61
Singapore	143	85	+ 68.24
China	192	153	+ 25.49
Hong Kong	150	31	+ 383.87
Japan	639	477	+ 33.96
Korea	98	72	+ 36.11
Taiwan	153	47	+ 225.53
Austria	567	514	+ 10.31
Belgium	307	160	+ 91.88
Denmark	947	926	+ 2.27
France	920	918	+ 0.22
Germany	3,554	3,183	+ 11.66
Italy	435	393	+ 10.69
Netherlands	1,635	3,009	- 45.66
Sweden	704	452	+ 55.75
Switzerland	673	625	+ 7.68
U.K.	1,343	1,538	- 12.68
U.S.A.	794	863	- 8.00
Canada	604	408	+ 48.04
Middle East	10	8	+ 25.00
Australia	567	429	+ 32.17
New Zealand	210	91	+ 130.77
India	19	10	+ 90.00
Russia	48	- -	
East Europe	-	- -	
Indonesia	17	- -	
Philippines	12	- -	
Finland	55	- -	
Norway	181	- -	
Spain	30	-	
Africa	2	-	
Myanmar	44	-	
Israel	31	-	
Loas	-	-	
Vietnam	-	-	
Others	1,948	2,889	- 32.57
Total	257,469	259,502	- 0.78
Thai	240,254	241,975	- 0.71
Foreigners	17,215	17,527	- 1.78

Guest Arrivals at Accommodation Establishments in Chumphon 2005

Total

Nationality	Total	Jan.	Feb.	Mar.	Apr.	May	Jun.	Jan.-Jun.	Jul.	Aug.	Sep.	Oct.	Nov.	Dec.	Jul.-Dec.
Thai	240,254	13,329	16,152	23,763	26,612	25,645	25,317	130,818	13,754	19,268	19,436	19,176	18,878	18,924	109,436
Malaysia	183	14	57	7	11	5	6	100	14	12	4	11	14	28	83
Singapore	143	-	9	9	-	2	4	24	4	5	-	-	96	14	119
China	192	20	29	3	11	-	9	72	5	8	4	-	103	-	120
Hong Kong	150	80	5	-	7	-	15	107	2	3	-	7	18	13	43
Japan	639	100	69	44	21	59	35	328	61	18	29	29	146	28	311
Korea	98	14	35	-	13	-	4	66	9	2	-	1	-	20	32
Taiwan	153	23	3	-	7	5	24	62	10	3	3	7	38	30	91
Austria	567	76	63	88	63	27	66	383	55	28	17	18	45	21	184
Belgium	307	32	13	17	1	42	42	147	19	24	13	4	85	15	160
Denmark	947	175	273	105	45	76	41	715	90	11	16	23	30	62	232
France	920	136	152	84	43	121	102	638	91	34	40	13	46	58	282
Germany	3,554	549	686	432	335	184	188	2,374	195	168	87	151	283	296	1,180
Italy	435	54	62	9	109	11	25	270	16	17	6	15	58	53	165
Netherlands	1,635	192	168	70	141	79	197	847	240	176	161	98	51	62	788
Sweden	704	133	148	30	66	38	115	530	25	7	22	14	27	79	174
Switzerland	673	111	124	77	37	68	40	457	71	55	19	35	10	26	216
U.K.	1,343	157	268	56	126	79	145	831	160	60	65	37	127	63	512
U.S.A.	794	140	143	22	136	45	81	567	34	12	26	8	51	96	227
Canada	604	86	97	4	189	16	42	434	36	7	-	24	71	32	170
Middle East	10	-	-	2	-	-	-	2	-	-	-	-	-	8	8
Australia	567	92	59	33	47	14	78	323	38	16	13	34	89	54	244
New Zealand	210	18	49	11	23	-	10	111	38	9	3	-	15	34	99
India	19	-	-	-	17	-	-	17	1	-	-	1	-	-	2
Russia	48	-	-	-	5	5	-	10	7	-	6	2	4	19	1,176
East Europe	-	-	-	-	-	-	-	-	-	-	-	-	-	-	-
Indonesia	17	-	-	-	-	4	-	4	-	-	1	-	12	-	13
Philippines	12	-	-	-	-	-	8	8	-	-	-	-	2	2	4
Finland	55	-	-	-	-	2	3	5	22	-	-	-	16	12	50
Norway	181	18	37	15	7	4	4	85	13	2	12	7	18	44	96
Spain	30	-	-	-	-	-	-	-	3	-	3	11	-	13	30
Africa	2	-	-	-	-	-	-	-	-	-	-	-	-	2	2
Myanmar	44	-	-	-	-	-	-	-	11	19	-	-	13	1	44
Israel	31	-	-	-	17	-	4	21	-	2	-	-	-	8	10
Laos	-	-	-	-	-	-	-	-	-	-	-	-	-	-	-
Vietnam	-	-	-	-	-	-	-	-	-	-	-	-	-	-	-
Others	1,948	266	367	145	31	78	134	1,021	55	3	327	251	53	238	927
Total	257,469	15,815	19,068	25,026	28,120	26,609	26,739	141,377	15,079	19,969	20,313	19,977	20,399	20,355	117,230

Guest Arrivals at Accommodation Establishments in Chumphon 2005

Hotel Group 4

Nationality	Total	Jan.	Feb.	Mar.	Apr.	May	Jun.	Jan.-Jun.	Jul.	Aug.	Sep.	Oct.	Nov.	Dec.	Jul.-Dec.
Thai	86,254	6,146	5,186	9,869	9,124	8,876	9,414	48,615	5,661	7,224	7,194	6,154	4,902	6,504	37,639
Malaysia	68	0	3	7	0	5	0	15	14	2	0	7	2	28	53
Singapore	31	0	9	9	0	2	0	20	4	0	0	0	1	6	11
China	18	0	0	3	0	0	9	12	5	1	0	0	0	0	6
Hong Kong	103	80	0	0	7	0	3	90	2	3	0	0	3	5	13
Japan	136	14	10	9	7	13	0	53	11	11	22	11	8	20	83
Korea	23	10	0	0	2	0	0	12	3	2	0	1	0	5	11
Taiwan	44	0	3	0	7	5	12	27	4	3	3	0	7	0	17
Austria	91	26	0	8	6	2	1	43	8	14	6	7	7	6	48
Belgium	80	16	6	12	1	5	1	41	7	12	9	0	4	7	39
Denmark	697	157	209	95	28	15	23	527	63	9	9	12	26	51	170
France	242	16	37	24	9	10	16	112	30	19	21	6	11	43	130
Germany	1,261	230	207	178	52	44	61	772	52	96	61	59	85	136	489
Italy	122	13	9	9	6	0	7	44	12	10	6	4	8	38	78
Netherlands	1,466	169	117	70	130	79	178	743	209	176	157	98	36	47	723
Sweden	297	74	58	25	7	5	7	176	0	2	18	14	23	64	121
Switzerland	195	17	40	37	7	11	4	116	8	11	15	28	6	11	79
U.K.	473	43	27	46	73	16	28	233	62	35	50	26	42	25	240
U.S.A.	343	87	10	22	50	22	55	246	12	3	15	4	16	47	97
Canada	126	34	15	4	0	16	13	82	10	2	0	2	6	24	44
Middle East	2	0	0	2	0	0	0	2	0	0	0	0	0	0	-
Australia	147	19	24	18	7	2	13	83	6	8	13	5	8	24	64
New Zealand	37	0	0	11	0	0	0	11	2	2	3	0	0	19	26
India	19	0	0	0	17	0	0	17	1	0	0	1	0	0	2
Russia	33	0	0	0	5	5	0	10	7	0	6	2	4	4	23
East Europe	-	0	0	0	0	0	0	-	0	0	0	0	0	0	-
Indonesia	5	0	0	0	0	4	0	4	0	0	1	0	0	0	1
Philippines	12	0	0	0	0	0	8	8	0	0	0	0	2	2	4
Finland	19	0	0	0	0	2	3	5	2	0	0	0	8	4	14
Norway	145	16	15	15	7	4	0	57	13	2	12	7	18	36	88
Spain	19	0	0	0	0	0	0	-	0	0	3	11	0	5	19
Africa	2	0	0	0	0	0	0	-	0	0	0	0	0	2	2
Myanmar	2	0	0	0	0	0	0	-	0	0	0	0	1	1	2
Israel	2	0	0	0	0	0	0	-	0	2	0	0	0	0	2
Laos	-	0	0	0	0	0	0	-	0	0	0	0	0	0	-
Vietnam	-	0	0	0	0	0	0	-	0	0	0	0	0	0	-
Others	1,041	47	67	45	31	4	23	217	5	3	320	251	15	230	824
Total	93,555	7,214	6,052	10,518	9,583	9,147	9,879	52,393	6,213	7,652	7,944	6,710	5,249	7,394	41,162

Guest Arrivals at Accommodation Establishments in Chumphon 2005

Hotel Group 5

Nationality	Total	Jan.	Feb.	Mar.	Apr.	May	Jun.	Jan.-Jun.	Jul.	Aug.	Sep.	Oct.	Nov.	Dec.	Jul.-Dec.
Thai	137,115	6,625	9,052	12,944	16,349	15,036	14,631	74,637	7,281	10,520	11,027	11,786	11,710	10,154	62,478
Malaysia	115	14	54	0	11	0	6	85	0	10	4	4	12	0	30
Singapore	13	0	0	0	0	0	0	-	0	5	0	0	0	8	13
China	77	18	29	0	11	0	0	58	0	7	4	0	8	0	19
Hong Kong	47	0	5	0	0	0	12	17	0	0	0	7	15	8	30
Japan	259	59	29	35	11	25	30	189	11	7	7	18	19	8	70
Korea	50	0	24	0	11	0	0	35	0	0	0	0	0	15	15
Taiwan	103	23	0	0	0	0	12	35	0	0	0	7	31	30	68
Austria	448	41	59	80	57	25	61	323	36	14	11	11	38	15	125
Belgium	200	9	0	5	0	37	36	87	4	12	4	4	81	8	113
Denmark	220	9	49	10	17	61	18	164	21	2	7	11	4	11	56
France	580	95	93	60	29	111	79	467	25	12	19	7	35	15	113
Germany	1,981	255	434	254	269	98	127	1,437	96	43	26	92	127	160	544
Italy	262	27	34	0	103	0	18	182	4	0	0	11	50	15	80
Netherlands	98	14	29	0	11	0	0	54	14	0	0	0	15	15	44
Sweden	334	41	83	5	57	12	97	295	11	5	4	0	4	15	39
Switzerland	333	55	54	40	23	25	36	233	46	24	4	7	4	15	100
U.K.	530	68	137	10	51	37	73	376	46	10	11	11	38	38	154
U.S.A.	397	41	122	0	86	12	24	285	11	2	11	4	35	49	112
Canada	375	41	63	0	189	0	24	317	18	2	0	22	8	8	58
Middle East	8	0	0	0	0	0	0	-	0	0	0	0	0	8	8
Australia	298	68	24	15	40	12	61	220	4	0	0	29	15	30	78
New Zealand	114	14	34	0	23	0	6	77	0	7	0	0	15	15	37
India	-	0	0	0	0	0	0	-	0	0	0	0	0	0	-
Russia	15	0	0	0	0	0	0	-	0	0	0	0	0	15	15
East Europe	-	0	0	0	0	0	0	-	0	0	0	0	0	0	-
Indonesia	12	0	0	0	0	0	0	-	0	0	0	0	12	0	12
Philippines	-	0	0	0	0	0	0	-	0	0	0	0	0	0	-
Finland	30	0	0	0	0	0	0	-	14	0	0	0	8	8	30
Norway	23	0	15	0	0	0	0	15	0	0	0	0	0	8	8
Spain	8	0	0	0	0	0	0	-	0	0	0	0	0	8	8
Africa	-	0	0	0	0	0	0	-	0	0	0	0	0	0	-
Myanmar	42	0	0	0	0	0	0	-	11	19	0	0	12	0	42
Israel	25	0	0	0	17	0	0	17	0	0	0	0	0	8	8
Laos	-	0	0	0	0	0	0	-	0	0	0	0	0	0	-
Vietnam	-	0	0	0	0	0	0	-	0	0	0	0	0	0	-
Others	755	173	244	100	0	74	97	688	14	0	7	0	38	8	67
Total	144,867	7,690	10,667	13,558	17,365	15,565	15,448	80,293	7,667	10,701	11,146	12,031	12,334	10,695	64,574

Guest Arrivals at Accommodation Establishments in Chumphon 2005

Guesthouse

Nationality	Total	Jan.	Feb.	Mar.	Apr.	May	Jun.	Jan.-Jun.	Jul.	Aug.	Sep.	Oct.	Nov.	Dec.	Jul.-Dec.
Thai	16,885	558	1,914	950	1,139	1,733	1,272	7,566	812	1,524	1,215	1,236	2,266	2,266	9,319
Malaysia	-	0	0	0	0	0	0	-	0	0	0	0	0	0	-
Singapore	99	0	0	0	0	0	4	4	0	0	0	0	95	0	95
China	97	2	0	0	0	0	0	2	0	0	0	0	95	0	95
Hong Kong	-	0	0	0	0	0	0	-	0	0	0	0	0	0	-
Japan	244	27	30	0	3	21	5	86	39	0	0	0	119	0	158
Korea	25	4	11	0	0	0	4	19	6	0	0	0	0	0	6
Taiwan	6	0	0	0	0	0	0	-	6	0	0	0	0	0	6
Austria	28	9	4	0	0	0	4	17	11	0	0	0	0	0	11
Belgium	27	7	7	0	0	0	5	19	8	0	0	0	0	0	8
Denmark	30	9	15	0	0	0	0	24	6	0	0	0	0	0	6
France	98	25	22	0	5	0	7	59	36	3	0	0	0	0	39
Germany	312	64	45	0	14	42	0	165	47	29	0	0	71	0	147
Italy	51	14	19	0	0	11	0	44	0	7	0	0	0	0	7
Netherlands	71	9	22	0	0	0	19	50	17	0	4	0	0	0	21
Sweden	73	18	7	0	2	21	11	59	14	0	0	0	0	0	14
Switzerland	145	39	30	0	7	32	0	108	17	20	0	0	0	0	37
U.K.	340	46	104	0	2	26	44	222	52	15	4	0	47	0	118
U.S.A.	54	12	11	0	0	11	2	36	11	7	0	0	0	0	18
Canada	103	11	19	0	0	0	5	35	8	3	0	0	57	0	68
Middle East	-	0	0	0	0	0	0	-	0	0	0	0	0	0	-
Australia	122	5	11	0	0	0	4	20	28	8	0	0	66	0	102
New Zealand	59	4	15	0	0	0	4	23	36	0	0	0	0	0	36
India	-	0	0	0	0	0	0	-	0	0	0	0	0	0	-
Russia	-	0	0	0	0	0	0	-	0	0	0	0	0	0	-
East Europe	-	0	0	0	0	0	0	-	0	0	0	0	0	0	-
Indonesia	-	0	0	0	0	0	0	-	0	0	0	0	0	0	-
Philippines	-	0	0	0	0	0	0	-	0	0	0	0	0	0	-
Finland	6	0	0	0	0	0	0	-	6	0	0	0	0	0	6
Norway	13	2	7	0	0	0	4	13	0	0	0	0	0	0	-
Spain	3	0	0	0	0	0	0	-	3	0	0	0	0	0	3
Africa	-	0	0	0	0	0	0	-	0	0	0	0	0	0	-
Myanmar	-	0	0	0	0	0	0	-	0	0	0	0	0	0	-
Israel	4	0	0	0	0	0	4	4	0	0	0	0	0	0	-
Laos	-	0	0	0	0	0	0	-	0	0	0	0	0	0	-
Vietnam	-	0	0	0	0	0	0	-	0	0	0	0	0	0	-
Others	152	46	56	0	0	0	14	116	36	0	0	0	0	0	36
Total	19,047	911	2,349	950	1,172	1,897	1,412	8,691	1,199	1,616	1,223	1,236	2,816	2,266	10,356

สถานการณ์การท่องเที่ยวในจังหวัดตรัง

สถานการณ์การเดินทางท่องเที่ยวของจังหวัดตรังในปี 2548 พบว่าจำนวนผู้เยี่ยมเยือนคนไทย และชาวต่างประเทศมีอัตราการเติบโตติดลบ สืบเนื่องจากผลกระทบจากเหตุการณ์สึนามิ แม้ว่าจังหวัดตรังจะได้รับความเสียหายประมาณ 20% ก็ตามทว่านักท่องเที่ยวยังคงมีความวิตกกังวล จึงยังไม่ตัดสินใจที่จะเดินทางท่องเที่ยวในช่วงแรกที่เกิดเหตุการณ์ โดยมีการยกเลิกหรือเลื่อนการเดินทางออกไปมากกว่า 50% แต่เมื่อเหตุการณ์คลี่คลาย นักท่องเที่ยวได้เดินทางกลับเข้ามาอีกครั้ง ส่วนใหญ่ประมาณร้อยละ 90 จะเป็นนักท่องเที่ยวชาวไทยที่นิยมเดินทางมาเองในช่วงวันหยุดสุดสัปดาห์ ในลักษณะแบบครอบครัวและกลุ่มสัมมนา ส่งผลให้บรรยากาศการท่องเที่ยวของตรังกลับมาคึกคักอีกครั้ง ทั้งนี้เป็นผลจากได้รับปัจจัยสนับสนุนจากการส่งเสริมการตลาดในงาน Consumer Fair ของททท. เมื่อเดือนกุมภาพันธ์ก็อปกับมีการจัดกิจกรรมในพื้นที่ อาทิ วิวาห์ใต้สมุทร 2005 (วันที่ 14 กุมภาพันธ์), การแข่งขันวอลเลย์บอลชายหาด อินวิเตชัน 2005 (วันที่ 9 - 11 เมษายน), เทศกาลกินเจ (วันที่ 2-11 ตุลาคม), ประเพณีลากพระ (วันที่ 19-21 ตุลาคม), การแข่งขันรถยนต์ขับเคลื่อนสี่ล้อ "Nas Challenge 2005 ครั้งที่ 2" (วันที่ 4-6 พฤศจิกายน), เทศกาลหมุย่างเมืองตรัง รวมทั้งการสนับสนุนให้หน่วยงานต่างๆ จัดประชุมสัมมนาที่จังหวัดตรังมากขึ้น โดยการจัดกิจกรรมดังกล่าวได้ส่งผลเป็นอย่างมากต่อการประชาสัมพันธ์ให้เกิดการรับรู้ด้านความพร้อมในการรองรับนักท่องเที่ยว ซึ่งเป็นตัวกระตุ้นให้เกิดการเดินทางเพิ่มขึ้น แต่อย่างไรก็ตามสถานการณ์ท่องเที่ยวตรังก็ยังคงอยู่ในแดนลบเนื่องจากปัจจัยลบจากการปรับขึ้นของราคาน้ำมันตลอดทั้งปี, สายการบินไทยปรับขึ้นราคาค่าโดยสารและสภาวะน้ำท่วมในระหว่างวันที่ 14 - 23 ธันวาคม 2548 ซึ่งล้วนเป็นอุปสรรคต่อการเดินทางท่องเที่ยว ส่งผลให้นักท่องเที่ยวชะลอการเดินทางและระมัดระวังการใช้จ่ายมากขึ้น ดังนั้น ผู้เยี่ยมเยือนมีอัตราการเติบโตลดลง 15.96 หากพิจารณาแยกเป็นชาวไทยและชาวต่างประเทศ พบว่า มีอัตราการเติบโตลดลงในอัตราร้อยละ 12.40 และ 42.27 ตามลำดับ

ส่วนการเดินทางท่องเที่ยวแต่ละครั้งนักท่องเที่ยวมีระยะพำนักเฉลี่ย 2.64 วัน และจากจำนวนนักท่องเที่ยว คืนพักและค่าใช้จ่ายต่อวันประมาณ 1,697.55 บาท เมื่อนำมาคำนวณหารายได้ที่เกิดจากนักท่องเที่ยวเท่ากับ 2,180.22 ล้านบาท ส่วนนักท่องเที่ยวมีค่าใช้จ่ายเฉลี่ยต่อคนประมาณ 848.91 บาท ก่อให้เกิดรายได้หมุนเวียนในแหล่งท่องเที่ยวรวมเป็นเงิน 112.22 ล้านบาท เมื่อรวมรายได้ทั้งหมดที่เกิดจากการท่องเที่ยวภายในจังหวัดตรังจะเท่ากับ 2,292.44 ล้านบาท และผู้เยี่ยมเยือนมีค่าใช้จ่ายระหว่างอยู่ในจังหวัดตรังประมาณ 1,618.85 บาท

สำหรับสถานการณ์ด้านการพักแรม พบว่า จำนวนห้องพัก 2,164 ห้อง เพิ่มขึ้นเล็กน้อย โดยมีอัตราการเข้าพักเฉลี่ยทั้งปีอยู่ที่ร้อยละ 31.23 ลดลงจากปีที่ผ่านมา คิดเป็นร้อยละ 5.15



Internal Tourism in Trang

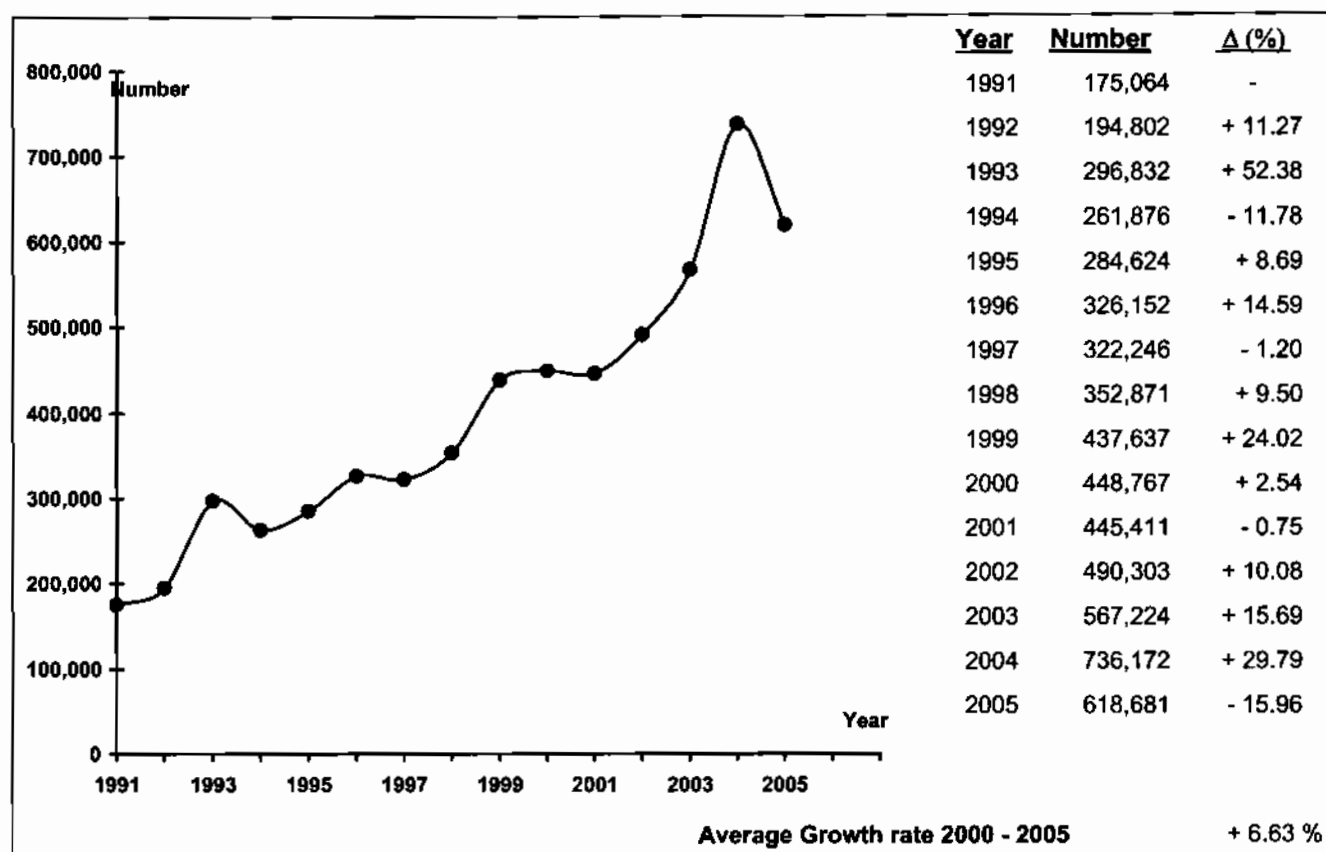

Profile

2005	2004	% Δ
------	------	-----

2005	2004	% Δ
------	------	-----

Visitors

Thai	568,081	648,520	- 12.40
Foreigners	50,600	87,652	- 42.27

Sex

Male	69,100	474,121	- 85.43
Female	63,093	262,051	- 75.92

Age

Under 25	164,296	147,682	+ 11.25
25 - 34	184,845	320,645	- 42.35
35 - 44	143,711	192,126	- 25.20
45 - 54	74,028	65,771	+ 12.55
55 and over	51,801	9,948	+ 420.72

Travel Arrangement

Group Tour	50,866	102,030	- 50.15
Non Group Tour	567,815	634,142	- 10.46

Average Expenditure (Baht/Person/Day)

Total	1,618.85	1,671.27	- 3.14
Accommodation	483.92	506.86	- 4.53
Food and Beverage	271.73	274.48	- 1.00
Shopping and Souvenirs	243.65	230.75	+ 5.59
Entertainment	200.03	219.60	- 8.91
Sightseeing/	343.44	331.88	+ 3.48
Local Transport			
Miscellaneous	76.08	107.70	- 29.36

Mode of transport

Plane	27,779	32,029	- 13.27
Train	116,698	158,359	- 26.31
Bus	172,502	200,968	- 14.16
Automobile	301,702	339,489	- 11.13
Others	-	5,327	-

Purpose of Visit

Holiday	499,374	420,561	+ 18.74
Business	45,311	113,498	- 60.08
Official Visit	26,364	53,110	- 50.36
Convention	32,903	35,055	- 6.14
Others	14,729	113,948	- 87.07

Average Length of Stay	2005	2004	% Δ
	2.64	2.79	-

Revenue (Million Baht)

Thai	2,007.33	2,612.91	- 23.18
Foreigners	285.11	603.57	- 52.76

Internal Tourism in Trang 2004 - 2005

Type of Data	2004	Δ (%)	2005	Δ (%)
Visitor	736,172	+ 29.79	618,681	- 15.96
Thai	648,520	+ 27.19	568,081	- 12.40
Foreigners	87,652	+ 52.83	50,600	- 42.27
Tourist	591,842	+ 32.17	486,488	- 17.80
Thai	514,887	+ 29.41	444,460	- 13.68
Foreigners	76,955	+ 54.22	42,028	- 45.39
Excursionist	144,330	+ 20.83	132,193	- 8.41
Thai	133,633	+ 19.32	123,621	- 7.49
Foreigners	10,697	+ 43.56	8,572	- 19.87
Average Length of Stay (Day)	2.79	-	2.64	-
Thai	2.66	-	2.57	-
Foreigners	3.66	-	3.37	-
Average Expenditure (Baht/Person/Day)				
Visitor	1,671.27	+ 2.09	1,618.85	- 3.14
Thai	1,633.15	+ 1.96	1,585.71	- 2.90
Foreigners	1,953.30	+ 0.08	1,898.13	- 2.82
Tourist	1,859.71	+ 1.51	1,697.55	- 8.72
Thai	1,821.98	+ 1.43	1,665.75	- 8.57
Foreigners	2,112.15	- 0.22	1,959.20	- 7.24
Excursionist	898.57	- 0.85	848.91	- 5.53
Thai	905.61	- 0.52	846.14	- 6.57
Foreigners	810.51	- 4.14	888.94	+ 9.68
Revenue (Million Baht)				
Visitor	3,216.48	+ 23.88	2,292.44	- 28.73
Thai	2,612.91	+ 20.49	2,007.33	- 23.18
Foreigners	603.57	+ 41.04	285.11	- 52.76
ACCOMMODATION ESTABLISHMENTS				
Establishments	43	+ 30.30	44	+ 2.33
Rooms	2,135	+ 15.84	2,164	+ 1.36
Occupancy Rate (%)	36.38	- 0.34	31.23	- 5.15
Average Length of Stay (Day)	1.24	-	1.37	-
Number of Guest Arrivals	436,433	+ 47.04	340,444	- 21.99
Thai	372,339	+ 44.31	312,676	- 16.02
Foreigners	64,094	+ 65.22	27,768	- 56.68

สรุปข้อมูลผู้เยี่ยมเยือน ปี 2548

จังหวัดตรัง

รายการข้อมูล		ไทย	ต่างประเทศ	รวม
จำนวนผู้เยี่ยมเยือน		568,081	50,600	618,681
นักท่องเที่ยว		444,460	42,028	486,488
นักท่องเที่ยว		123,621	8,572	132,193
จำนวนผู้เยี่ยมเยือนจำแนกตามพาหนะการเดินทาง		568,081	50,600	618,681
ประเภท การเดินทาง	เครื่องบิน	19,115	8,664	27,779
	รถไฟ	104,218	12,480	116,698
	รถโดยสารประจำทาง	159,037	13,465	172,502
	รถส่วนตัว	285,711	15,991	301,702
	อื่น ๆ	-	-	-
จำนวนนักท่องเที่ยวจำแนกตามประเภทที่พัก		444,460	42,028	486,488
โรงแรม/เกสต์เฮาส์/บังกะโล/รีสอร์ท		312,676	27,768	340,444
บ้านญาติ/เพื่อน		113,533	6,798	120,331
ที่พักในอุทยานฯ		8,660	219	8,879
บ้านรับรองฯ		2,756	-	2,756
อื่น ๆ		6,835	7,243	14,078
ระยะเวลาทำน้กเฉลี่ยของนักท่องเที่ยว(วัน)		2.57	3.37	2.64
ค่าใช้จ่ายเฉลี่ย/คน/วัน(บาท)		1,585.71	1,898.13	1,618.85
นักท่องเที่ยว		1,665.75	1,959.20	1,697.55
นักท่องเที่ยว		846.14	888.94	848.91
รายได้(ล้านบาท)		2,007.33	285.11	2,292.44
นักท่องเที่ยว		1,902.73	277.49	2,180.22
นักท่องเที่ยว		104.60	7.62	112.22
จำนวนครั้งเฉลี่ยของการเดินทางในรอบปี(ครั้ง)		2.42	2.44	2.42
นักท่องเที่ยว		2.35	2.44	2.36
นักท่องเที่ยว		2.67	2.47	2.66

หมายเหตุ : ปี 2548 ค่าใช้จ่ายเฉลี่ยรายหมวดเป็นข้อมูลจากการสำรวจนักท่องเที่ยว ณ จุดเดินทางออกของจังหวัดนี้ โดยไม่นับรวมค่าพาหนะเดินทางระหว่างจังหวัด

และค่าใช้จ่ายบางหมวดก็มีการปรับค่าอื่นๆประกอบเช่นค่าที่พัก ปรับตามอัตราการแลกเปลี่ยน ค่าอาหาร/เครื่องดื่มปรับตามค่าดัชนีผู้บริโภค ค่าบริการเดินทาง/
ค่าพาหนะการเดินทางปรับตามอัตราการเปลี่ยนแปลงค่าบริการนำเที่ยว ราคาน้ำมัน เป็นต้น

สรุปข้อมูลผู้เยี่ยมเยือน ปี 2548

จัดการเดินทางมาเอง

จังหวัดตรัง

รายการข้อมูล		ไทย	ต่างประเทศ	รวม
จำนวนผู้เยี่ยมเยือน		525,762	42,053	567,815
นักท่องเที่ยว		407,919	36,553	444,472
นักท่องเที่ยว		117,843	5,500	123,343
จำนวนผู้เยี่ยมเยือนจำแนกตามพาหนะการเดินทาง		525,762	42,053	567,815
ประเภท การเดินทาง	เครื่องบิน	19,115	8,304	27,419
	รถไฟ	104,218	12,480	116,698
	รถโดยสารประจำทาง	159,037	13,465	172,502
	รถส่วนตัว	243,392	7,804	251,196
	อื่น ๆ	-	-	-
จำนวนนักท่องเที่ยวจำแนกตามประเภทที่พัก		407,919	36,553	444,472
โรงแรม/เกสต์เฮาส์/บังกะโล/รีสอร์ท		276,135	22,293	298,428
บ้านญาติ/เพื่อน		113,533	6,798	120,331
ที่พักในอุทยานฯ		8,660	219	8,879
บ้านรับรองฯ		2,756	-	2,756
อื่น ๆ		6,835	7,243	14,078
ระยะเวลาพักเฉลี่ยของนักท่องเที่ยว(วัน)		2.63	3.56	2.71
ค่าใช้จ่ายเฉลี่ย/คน/วัน(บาท)		1,574.28	1,906.69	1,608.29
นักท่องเที่ยว		1,654.24	1,948.43	1,686.10
นักท่องเที่ยว		845.87	918.18	849.09
รายได้(ล้านบาท)		1,875.34	258.91	2,134.25
นักท่องเที่ยว		1,775.66	253.86	2,029.52
นักท่องเที่ยว		99.68	5.05	104.73
จำนวนครั้งเฉลี่ยของการเดินทางในรอบปี(ครั้ง)		2.40	2.61	2.34
นักท่องเที่ยว		2.32	2.57	2.68
นักท่องเที่ยว		2.66	2.94	2.41

หมายเหตุ : ปี 2548 ค่าใช้จ่ายเฉลี่ยรายหัวเป็นข้อมูลจากการสำรวจนักท่องเที่ยว ณ จุดเดินทางออกของจังหวัดนี้ โดยไม่นับรวมค่าพาหนะเดินทางระหว่างจังหวัด

และค่าใช้จ่ายบางหมวดที่ควรปรับค่าอื่นๆประกอบเช่นค่าที่พัก ปรับตามอัตราการแลกเปลี่ยน ค่าอาหาร/เครื่องดื่มปรับตามค่าดัชนีผู้บริโภค ค่าบริการเดินทาง/

ค่าพาหนะการเดินทางปรับตามอัตราการเปลี่ยนแปลงค่าบริการนำเที่ยว ราคาน้ำมัน เป็นต้น

สรุปข้อมูลผู้เยี่ยมเยือน ปี 2548
จัดการเดินทางโดยผ่านบริษัทนำเที่ยว
จังหวัดตรัง

รายการข้อมูล		ไทย	ต่างประเทศ	รวม
จำนวนผู้เยี่ยมเยือน		42,319	8,547	50,866
นักท่องเที่ยว		36,541	5,475	42,016
นักท่องเที่ยว		5,778	3,072	8,850
จำนวนผู้เยี่ยมเยือนจำแนกตามพาหนะการเดินทาง		42,319	8,547	50,866
ประเภท การเดินทาง	เครื่องบิน	-	360	360
	รถไฟ	-	-	-
	รถโดยสารประจำทาง	-	-	-
	รถส่วนตัว	42,319	8,187	50,506
	อื่น ๆ	-	-	-
จำนวนนักท่องเที่ยวจำแนกตามประเภทที่พัก		36,541	5,475	42,016
โรงแรม/เกสต์เฮาส์/บังกะโล/รีสอร์ท		36,541	5,475	42,016
บ้านญาติ/เพื่อน		-	-	-
ที่พักในอุทยานฯ		-	-	-
บ้านรับรองฯ		-	-	-
อื่น ๆ		-	-	-
ระยะเวลาทำนุกิจเฉลี่ยของนักท่องเที่ยว(วัน)		1.87	2.07	1.90
ค่าใช้จ่ายเฉลี่ย/คน/วัน(บาท)		1,784.14	1,817.17	1,789.53
นักท่องเที่ยว		1,863.13	2,082.67	1,894.45
นักท่องเที่ยว		851.50	836.60	846.32
รายได้(ล้านบาท)		131.99	26.20	158.19
นักท่องเที่ยว		127.07	23.63	150.70
นักท่องเที่ยว		4.92	2.57	7.49
จำนวนครั้งเฉลี่ยของการเดินทางในรอบปี(ครั้ง)		2.72	1.60	2.56
นักท่องเที่ยว		2.71	1.59	2.42
นักท่องเที่ยว		2.85	1.63	2.54

หมายเหตุ : ปี 2548 ค่าใช้จ่ายเฉลี่ยรายหมวดเป็นข้อมูลจากการสำรวจนักท่องเที่ยว ณ จุดเดินทางออกของจังหวัดนี้ โดยไม่นับรวมค่าพาหนะเดินทางระหว่างจังหวัด

และค่าใช้จ่ายบางหมวดมีการปรับค่าอื่นๆประกอบเช่นค่าที่พัก ปรับตามอัตราแลกเปลี่ยน ค่าอาหาร/เครื่องดื่มปรับตามค่าดัชนีผู้บริโภค ค่าบริการเดินทาง

ค่าพาหนะการเดินทางปรับตามอัตราแลกเปลี่ยนแปลงค่าบริการนำเที่ยว รากาน้ำมัน เป็นต้น

จำนวนผู้เยี่ยมชมออนไลน์จำแนกตามสถานที่พัก และพาหนะการเดินทาง ปี 2548
จังหวัดตรัง

รายการ	พาหนะการเดินทาง	ประเภทที่พัก					นักท่องเที่ยว	นักทัศนาจร	ผู้เยี่ยมชม
		โรงแรม/เกสต์เฮาส์/บังกะโล/รีสอร์ท	บ้านญาติ/เพื่อน	ที่พักในอุทยานฯ	บ้านพักรับรอง	อื่นๆ			
ประเภทการเดินทาง	เครื่องบิน - ไทย	8,448	2,803	-	-	-	11,251	7,864	19,115
	- ต่างประเทศ	6,799	932	144	-	-	7,875	789	8,664
	รวม	15,247	3,735	144	-	-	19,126	8,653	27,779
	รถไฟ - ไทย	67,847	22,179	1,542	-	-	91,568	12,650	104,218
	- ต่างประเทศ	5,700	3,125	-	-	2,120	10,945	1,535	12,480
	รวม	73,547	25,304	1,542	-	2,120	102,513	14,185	116,698
	รถโดยสาร - ไทย	62,816	54,765	-	427	5,564	123,572	35,465	159,037
	- ต่างประเทศ	7,545	2,597	75	-	1,100	11,317	2,148	13,465
	รวม	70,361	57,362	75	427	6,664	134,889	37,613	172,502
	รถส่วนตัว - ไทย	173,565	33,786	7,118	2,329	1,271	218,069	67,642	285,711
	- ต่างประเทศ	7,724	144	-	-	4,023	11,891	4,100	15,991
	รวม	181,289	33,930	7,118	2,329	5,294	229,960	71,742	301,702
	อื่นๆ - ไทย	-	-	-	-	-	-	-	-
	- ต่างประเทศ	-	-	-	-	-	-	-	-
รวม	-	-	-	-	-	-	-	-	
รวมทั้งหมด - ไทย	312,676	113,533	8,660	2,756	6,835	444,460	123,621	568,081	
- ต่างประเทศ	27,768	6,798	219	-	7,243	42,028	8,572	50,600	
รวม	340,444	120,331	8,879	2,756	14,078	486,488	132,193	618,681	

หมายเหตุ : ผู้เยี่ยมชม : นักท่องเที่ยวและนักทัศนาจร นักท่องเที่ยว : ผู้เยี่ยมชมที่ค้างคืน นักทัศนาจร : ผู้เยี่ยมชมที่ไม่ค้างคืน

จำนวนผู้เยี่ยมชม จำนวนตามพาหนะเดินทาง ปี 2548

จังหวัดศรีสะเกษ

พาหนะเดินทาง		นักท่องเที่ยว						นักท่องเที่ยว						ผู้เยี่ยมชม					
		ไทย	ร้อยละ	ต่างประเทศ	ร้อยละ	รวม	ร้อยละ	ไทย	ร้อยละ	ต่างประเทศ	ร้อยละ	รวม	ร้อยละ	ไทย	ร้อยละ	ต่างประเทศ	ร้อยละ	รวม	ร้อยละ
ประเภทการเดินทาง	เครื่องบิน	11,251	2.53	7,875	18.74	19,126	3.93	7,864	6.36	789	9.20	8,653	6.55	19,115	3.36	8,664	17.12	27,779	4.49
	รถไฟ	91,568	20.60	10,945	26.04	102,513	21.07	12,650	10.23	1,535	17.91	14,185	10.73	104,218	18.35	12,480	24.66	116,698	18.86
	รถโดยสาร	123,572	27.80	11,317	26.93	134,889	27.73	35,465	28.69	2,148	25.06	37,613	28.45	159,037	28.00	13,465	26.61	172,502	27.88
	รถส่วนตัว	218,069	49.07	11,891	28.29	229,960	47.27	67,642	54.72	4,100	47.83	71,742	54.27	285,711	50.29	15,991	31.61	301,702	48.77
	อื่นๆ	-	-	-	-	-	-	-	-	-	-	-	-	-	-	-	-	-	-
รวมทั้งหมด		444,460	100.00	42,028	100.00	486,488	100.00	123,621	100.00	8,572	100.00	132,193	100.00	568,081	100.00	50,600	100.00	618,681	100.00

จำนวนนักท่องเที่ยว จำแนกตามสถานที่พัก ปี 2548

จังหวัดศรีสะเกษ

สถานที่พัก	นักท่องเที่ยว					
	ไทย	ร้อยละ	ต่างประเทศ	ร้อยละ	รวม	ร้อยละ
1. โรงแรม/เกสต์เฮาส์/บังกาโล/รีสอร์ท	312,676	70.35	27,768	66.07	340,444	69.98
2. บ้านญาติ/บ้านเพื่อน	113,533	25.54	6,798	16.17	120,331	24.73
3. ที่พักในอุทยานแห่งชาติ	8,660	1.95	219	0.52	8,879	1.83
4. บ้านพักรับรองของทางราชการ	2,756	0.62	-	-	2,756	0.58
5. อื่น ๆ	6,835	1.54	7,243	17.24	14,078	2.88
รวม	444,460	100.00	42,028	100.00	486,488	100.00

ระยะพำนักเฉลี่ยของนักท่องเที่ยว จำแนกตามสถานที่พัก ปี 2548

จังหวัดศรีสะเกษ

สถานที่พัก	นักท่องเที่ยว		
	ไทย	ต่างประเทศ	รวมทั้งหมด
1. โรงแรม/เกสต์เฮาส์/บังกาโล/รีสอร์ท	2.29	3.75	2.41
2. บ้านญาติ/บ้านเพื่อน	3.32	4.39	3.36
3. ที่พักในอุทยานแห่งชาติ	2.09	3.00	2.11
4. บ้านพักรับรองของทางราชการ	2.58	-	2.58
5. อื่น ๆ	5.74	2.23	3.54

ค่าใช้จ่ายเฉลี่ยต่อคนต่อวันของผู้เยี่ยมเยียน จำแนกตามหมวดค่าใช้จ่ายต่างๆ ปี 2548

จังหวัดศรีสะเกษ

(หน่วย : บาท/คน/วัน)

หมวดค่าใช้จ่าย	นักท่องเที่ยว						นักทัศนาจร						ผู้เยี่ยมเยียน					
	ไทย	ร้อยละ	ต่างประเทศ	ร้อยละ	รวม	ร้อยละ	ไทย	ร้อยละ	ต่างประเทศ	ร้อยละ	รวม	ร้อยละ	ไทย	ร้อยละ	ต่างประเทศ	ร้อยละ	รวม	ร้อยละ
1. ค่าที่พัก	544.02	32.66	450.95	23.02	533.57	31.43	-	-	-	-	-	-	490.89	30.96	425.22	22.40	483.92	29.89
2. ค่าอาหารและเครื่องดื่ม	260.80	15.66	367.00	18.73	272.42	16.05	258.13	30.51	349.98	39.37	264.08	31.11	260.54	16.43	366.03	19.28	271.73	16.79
3. ค่าซื้อสินค้าและของที่ระลึก	233.97	14.05	384.72	19.64	250.52	14.76	179.58	21.22	125.99	14.17	176.11	20.75	228.66	14.42	369.96	19.49	243.65	15.05
4. ค่าใช้จ่ายเพื่อความบันเทิง	212.53	12.76	183.92	9.39	209.31	12.33	110.42	13.05	92.16	10.37	109.23	12.87	202.56	12.77	178.69	9.41	200.03	12.36
5. ค่าบริการท่องเที่ยวภายในจังหวัด	152.92	9.18	276.63	14.12	166.51	9.81	112.20	13.26	129.49	14.57	113.32	13.35	148.94	9.39	268.23	14.13	161.59	9.98
6. ค่าพาหนะเดินทางในจังหวัด	184.77	11.09	197.13	10.06	186.07	10.96	141.00	16.66	129.49	14.57	140.25	16.52	180.50	11.38	193.27	10.18	181.85	11.23
7. ค่าใช้จ่ายอื่น ๆ	76.74	4.60	98.85	5.04	79.15	4.66	44.81	5.30	61.83	6.95	45.92	5.40	73.62	4.65	96.73	5.11	76.08	4.70
รวมทุกหมวดค่าใช้จ่าย	1,665.75	100.00	1,959.20	100.00	1,697.55	100.00	846.14	100.00	888.94	100.00	848.91	100.00	1,585.71	100.00	1,898.13	100.00	1,618.85	100.00

รายได้จากการท่องเที่ยวของผู้เยี่ยมเยือน จำแนกตามหมวดค่าใช้จ่ายต่างๆ ปี 2548

จังหวัดตรัง

(หน่วย : ล้านบาท)

รายได้ จำแนกตามหมวดค่าใช้จ่าย	นักท่องเที่ยว						นักท่องเที่ยว						ผู้เยี่ยมเยือน					
	ไทย	ร้อยละ	ต่างประเทศ	ร้อยละ	รวม	ร้อยละ	ไทย	ร้อยละ	ต่างประเทศ	ร้อยละ	รวม	ร้อยละ	ไทย	ร้อยละ	ต่างประเทศ	ร้อยละ	รวม	ร้อยละ
1. ค่าที่พัก	621.41	32.66	63.87	23.02	685.28	31.43	-	-	-	-	-	-	621.41	30.96	63.87	22.40	685.28	29.89
2. ค่าอาหารและเครื่องดื่ม	297.90	15.66	51.98	18.73	349.88	16.05	31.91	30.51	3.00	39.37	34.91	31.11	329.81	16.43	54.98	19.28	384.79	16.79
3. ค่าซื้อสินค้าและของที่ระลึก	267.26	14.05	54.49	19.64	321.75	14.76	22.20	21.22	1.08	14.17	23.28	20.74	289.46	14.42	55.57	19.49	345.03	15.05
4. ค่าใช้จ่ายเพื่อความบันเทิง	242.77	12.76	26.05	9.39	268.82	12.33	13.65	13.05	0.79	10.37	14.44	12.87	256.42	12.77	26.84	9.41	283.26	12.36
5. ค่าบริการท่องเที่ยวภายในจังหวัด	174.67	9.18	39.18	14.12	213.85	9.81	13.87	13.26	1.11	14.57	14.98	13.35	188.54	9.39	40.29	14.13	228.83	9.98
6. ค่าพาหนะเดินทางในจังหวัด	211.06	11.09	27.92	10.06	238.98	10.96	17.43	16.66	1.11	14.57	18.54	16.52	228.49	11.38	29.03	10.18	257.52	11.23
7. ค่าใช้จ่ายอื่นๆ	87.66	4.60	14.00	5.04	101.66	4.66	5.54	5.30	0.53	6.95	6.07	5.41	93.20	4.65	14.53	5.11	107.73	4.70
รวมทุกหมวดค่าใช้จ่าย	1,902.73	100.00	277.49	100.00	2,180.22	100.00	104.60	100.00	7.62	100.00	112.22	100.00	2,007.33	100.00	285.11	100.00	2,292.44	100.00

จำนวนผู้เยี่ยมชมชาวไทย จำนวนตามถิ่นที่อยู่ปี 2548

จังหวัดตรัง

ถิ่นที่อยู่ของผู้เยี่ยมชม	นักท่องเที่ยว		นักท่องเที่ยว		ผู้เยี่ยมชม	
	จำนวน	ร้อยละ	จำนวน	ร้อยละ	จำนวน	ร้อยละ
1. กรุงเทพมหานคร	90,056	20.26	12,834	10.38	102,890	18.11
2. ภาคกลาง	22,659	5.10	5,453	4.41	28,112	4.95
3. ภาคตะวันตก	25,237	5.68	6,266	5.07	31,503	5.55
4. ภาคตะวันออก	16,829	3.79	11,000	8.90	27,829	4.90
5. ภาคเหนือ	16,326	3.67	12,657	10.24	28,983	5.10
6. ภาคใต้	207,760	46.74	56,996	46.11	264,756	46.61
7. ภาคตะวันออกเฉียงเหนือ	65,593	14.76	18,415	14.89	84,008	14.78
รวม	444,460	100.00	123,621	100.00	568,081	100.00

จำนวนผู้เยี่ยมชมเยือนชาวต่างประเทศ จำแนกตามถิ่นที่อยู่ปี 2548

จังหวัดตรัง

ถิ่นที่อยู่ของผู้เยี่ยมชมเยือน	นักท่องเที่ยว		นักทัศนจร		ผู้เยี่ยมชมเยือน	
	จำนวน	ร้อยละ	จำนวน	ร้อยละ	จำนวน	ร้อยละ
1. อเมริกา	10,716	25.50	1,647	19.21	12,363	24.43
2. ยุโรป	20,442	48.64	5,418	63.21	25,860	51.11
3. โอเชียเนีย	2,558	6.09	521	6.08	3,079	6.08
4. เอเชีย	6,581	15.66	931	10.86	7,512	14.85
5. ตะวันออกกลาง	503	1.20	0	0.00	503	0.99
6. แอฟริกา	1,228	2.91	55	0.64	1,283	2.54
รวม	42,028	100.00	8,572	100.00	50,600	100.00

จำนวนผู้เยี่ยมชม จำนวนตามวัตถุประสงค์หลักของการเดินทาง ปี 2548

จังหวัดศรีสะเกษ

วัตถุประสงค์หลัก ของการเดินทาง	นักท่องเที่ยว						นักท่องเที่ยว						ผู้เยี่ยมชม					
	ไทย	ร้อยละ	ต่างประเทศ	ร้อยละ	รวม	ร้อยละ	ไทย	ร้อยละ	ต่างประเทศ	ร้อยละ	รวม	ร้อยละ	ไทย	ร้อยละ	ต่างประเทศ	ร้อยละ	รวม	ร้อยละ
1. ท่องเที่ยว/พักผ่อน	366,131	82.38	40,206	95.66	406,337	83.52	85,557	69.21	7,480	87.26	93,037	70.38	451,688	79.51	47,686	94.24	499,374	80.72
2. ธุรกิจ	30,811	6.93	1,095	2.61	31,906	6.56	12,536	10.14	869	10.14	13,405	10.14	43,347	7.63	1,964	3.88	45,311	7.32
3. ปฏิบัติราชการ	20,956	4.71	90	0.21	21,046	4.33	5,281	4.27	37	0.43	5,318	4.02	26,237	4.62	127	0.25	26,364	4.26
4. ประชุม/สัมมนา	24,967	5.62	46	0.11	25,013	5.14	7,853	6.35	37	0.43	7,890	5.97	32,820	5.78	83	0.16	32,903	5.32
5. หันศึกษา	851	0.19	591	1.41	1,442	0.30	10,790	8.73	123	1.43	10,913	8.26	11,641	2.05	714	1.41	12,355	2.00
6. อื่น ๆ	744	0.17	-	-	744	0.15	1,604	1.30	26	0.30	1,630	1.23	2,348	0.41	26	0.05	2,374	0.38
รวมทั้งหมด	444,460	100.00	42,028	100.00	486,488	100.00	123,621	100.00	8,572	100.00	132,193	100.00	568,081	100.00	50,600	100.00	618,681	100.00

จำนวนผู้เยี่ยมชม จำนวนตามอาชีพ ปี 2548

จังหวัดตรัง

อาชีพ	นักท่องเที่ยว						นักท่องเที่ยว						ผู้เยี่ยมชม					
	ไทย	ร้อยละ	ต่างประเทศ	ร้อยละ	รวม	ร้อยละ	ไทย	ร้อยละ	ต่างประเทศ	ร้อยละ	รวม	ร้อยละ	ไทย	ร้อยละ	ต่างประเทศ	ร้อยละ	รวม	ร้อยละ
1.ข้าราชการ/พนักงานรัฐวิสาหกิจ	73,297	16.49	4,307	10.25	77,604	15.95	21,142	17.10	1,807	21.08	22,949	17.36	94,439	16.62	6,114	12.08	100,553	16.25
2. นักศึกษา	102,126	22.98	4,707	11.20	106,833	21.96	27,011	21.85	1,024	11.95	28,035	21.21	129,137	22.73	5,731	11.33	134,868	21.80
3. ประกอบกิจการส่วนตัว	120,409	27.09	10,234	24.35	130,643	26.85	32,034	25.91	2,057	24.00	34,091	25.79	152,443	26.83	12,291	24.29	164,734	26.63
4. ตัวแทนขายสินค้า	5,174	1.16	1,705	4.06	6,879	1.41	3,283	2.66	875	10.21	4,158	3.15	8,457	1.49	2,580	5.10	11,037	1.78
5. แม่บ้าน	16,210	3.65	2,302	5.48	18,512	3.81	8,504	6.88	507	5.91	9,011	6.82	24,714	4.35	2,809	5.55	27,523	4.45
6. พนักงาน/ลูกจ้าง	93,815	21.11	14,693	34.96	108,508	22.30	23,913	19.34	2,172	25.34	26,085	19.73	117,728	20.72	16,865	33.33	134,593	21.75
7. เกษตรกร	18,641	4.19	105	0.25	18,746	3.85	4,563	3.69	16	0.19	4,579	3.46	23,204	4.08	121	0.24	23,325	3.77
8. อื่น ๆ	14,788	3.33	3,975	9.45	18,763	3.87	3,171	2.57	114	1.32	3,285	2.48	17,959	3.18	4,089	8.08	22,048	3.57
รวมทั้งหมด	444,460	100.00	42,028	100.00	486,488	100.00	123,621	100.00	8,572	100.00	132,193	100.00	568,081	100.00	50,600	100.00	618,681	100.00

จำนวนผู้เยี่ยมชมออนไลน์ จำแนกตามอายุ ปี 2548

จังหวัดศรีสะเกษ

อายุ (ปี)	นักท่องเที่ยว						นักทัศนาจร						ผู้เยี่ยมชม					
	ไทย	ร้อยละ	ต่างประเทศ	ร้อยละ	รวม	ร้อยละ	ไทย	ร้อยละ	ต่างประเทศ	ร้อยละ	รวม	ร้อยละ	ไทย	ร้อยละ	ต่างประเทศ	ร้อยละ	รวม	ร้อยละ
1. 15 - 24 ปี	125,908	28.33	4,689	11.16	130,597	26.84	32,165	26.02	1,534	17.90	33,699	25.49	158,073	27.83	6,223	12.30	164,296	26.56
2. 25 - 34 ปี	137,054	30.84	15,825	37.65	152,879	31.43	29,079	23.52	2,887	33.68	31,966	24.18	166,133	29.24	18,712	36.98	184,845	29.88
3. 35 - 44 ปี	95,243	21.43	12,716	30.26	107,959	22.19	33,613	27.19	2,139	24.95	35,752	27.05	128,856	22.68	14,855	29.36	143,711	23.23
4. 45 - 54 ปี	46,997	10.57	3,543	8.43	50,540	10.39	21,839	17.67	1,649	19.24	23,488	17.77	68,836	12.12	5,192	10.26	74,028	11.97
5. 55 - 64 ปี	11,703	2.63	2,407	5.73	14,110	2.90	2,829	2.29	120	1.40	2,949	2.23	14,532	2.56	2,527	4.99	17,059	2.76
6. มากกว่า 64 ปี	27,555	6.20	2,848	6.77	30,403	6.25	4,096	3.31	243	2.83	4,339	3.28	31,651	5.57	3,091	6.11	34,742	5.60
รวม	444,460	100.00	42,028	100.00	486,488	100.00	123,621	100.00	8,572	100.00	132,193	100.00	568,081	100.00	50,600	100.00	618,681	100.00
อายุเฉลี่ย	34.38		37.69		34.67		35.50		35.97		35.53		34.63		37.39		34.85	

จำนวนผู้เยี่ยมชมออนไลน์ จำแนกตามเพศ ปี 2548

จังหวัดศรีสะเกษ

เพศ	นักท่องเที่ยว						นักทัศนาจร						ผู้เยี่ยมชมออนไลน์					
	ไทย	ร้อยละ	ต่างประเทศ	ร้อยละ	รวม	ร้อยละ	ไทย	ร้อยละ	ต่างประเทศ	ร้อยละ	รวม	ร้อยละ	ไทย	ร้อยละ	ต่างประเทศ	ร้อยละ	รวม	ร้อยละ
ชาย	243,041	54.68	25,872	61.56	268,913	55.28	64,472	52.15	4,828	53.99	69,100	52.27	307,513	54.13	30,500	60.28	338,013	54.63
หญิง	201,419	45.32	16,156	38.44	217,575	44.72	59,149	47.85	3,944	46.01	63,093	47.73	260,568	45.87	20,100	39.72	280,668	45.37
รวม	444,460	100.00	42,028	100.00	486,488	100.00	123,621	100.00	8,572	100.00	132,193	100.00	568,081	100.00	50,600	100.00	618,681	100.00

จำนวนผู้เยี่ยมชม จำนวนตามจำนวนครั้งที่เดินทางในรอบ 1 ปี ปี 2548

จังหวัดตรัง

จำนวนครั้ง ของการเดินทาง	นักท่องเที่ยว						นักทัศนาจร						ผู้เยี่ยมชม					
	ไทย	ร้อยละ	ต่างประเทศ	ร้อยละ	รวม	ร้อยละ	ไทย	ร้อยละ	ต่างประเทศ	ร้อยละ	รวม	ร้อยละ	ไทย	ร้อยละ	ต่างประเทศ	ร้อยละ	รวม	ร้อยละ
1 ครั้ง	209,244	47.08	17,101	40.69	226,345	46.53	43,390	35.10	3,288	38.36	46,678	35.31	252,634	44.47	20,389	40.29	273,023	44.13
2 ครั้ง	80,863	18.19	10,457	24.88	91,320	18.77	28,084	22.72	2,517	29.36	30,601	23.15	108,947	19.18	12,974	25.64	121,921	19.71
3 ครั้ง	51,095	11.50	4,695	11.17	55,790	11.47	16,807	13.60	768	8.96	17,575	13.29	67,902	11.95	5,463	10.80	73,365	11.86
4 ครั้ง	32,960	7.42	2,824	6.72	35,784	7.36	10,859	8.78	396	4.62	11,255	8.51	43,819	7.71	3,220	6.36	47,039	7.60
5 ครั้ง	32,515	7.32	2,663	6.34	35,178	7.23	9,979	8.07	649	7.57	10,628	8.04	42,494	7.48	3,312	6.55	45,806	7.40
มากกว่า 5 ครั้ง	37,783	8.49	4,288	10.20	42,071	8.64	14,502	11.73	954	11.13	15,456	11.70	52,285	9.21	5,242	10.36	57,527	9.30
รวม	444,460	100.00	42,028	100.00	486,488	100.00	123,621	100.00	8,572	100.00	132,193	100.00	568,081	100.00	50,600	100.00	618,681	100.00
จำนวนครั้งเฉลี่ย/ปี	2.35	-	2.44	-	2.36	-	2.67	-	2.47	-	2.66	-	2.42	-	2.44	-	2.42	-

จำนวนผู้เยี่ยมชมออนไลน์ จำแนกตามจำนวนผู้ร่วมเดินทาง ปี 2548

จังหวัดศรีสะเกษ

จำนวนผู้ร่วมเดินทาง	นักท่องเที่ยว						นักทัศนอาจร						ผู้เยี่ยมชม					
	ไทย	ร้อยละ	ต่างประเทศ	ร้อยละ	รวม	ร้อยละ	ไทย	ร้อยละ	ต่างประเทศ	ร้อยละ	รวม	ร้อยละ	ไทย	ร้อยละ	ต่างประเทศ	ร้อยละ	รวม	ร้อยละ
1 คน	67,331	15.15	7,514	17.88	74,845	15.38	24,242	19.61	1,772	20.67	26,014	19.68	91,573	16.12	9,286	18.35	100,859	16.30
2 คน	101,946	22.94	18,910	44.99	120,856	24.84	27,758	22.45	3,308	38.59	31,066	23.50	129,704	22.83	22,218	43.91	151,922	24.56
3 คน	77,637	17.47	7,569	18.01	85,206	17.51	28,444	23.01	1,049	12.24	29,493	22.31	106,081	18.67	8,618	17.03	114,699	18.54
4 คน	55,942	12.59	4,029	9.59	59,971	12.33	8,363	6.77	1,145	13.36	9,508	7.19	64,305	11.32	5,174	10.23	69,479	11.23
5 คน	37,842	8.51	2,135	5.08	39,977	8.22	10,800	8.74	603	7.03	11,403	8.63	48,642	8.56	2,738	5.41	51,380	8.30
มากกว่า 5 คน	103,762	23.34	1,871	4.45	105,633	21.72	24,014	19.42	695	8.11	24,709	18.69	127,776	22.50	2,566	5.07	130,342	21.07
รวม	444,460	100.00	42,028	100.00	486,488	100.00	123,621	100.00	8,572	100.00	132,193	100.00	568,081	100.00	50,600	100.00	618,681	100.00
จำนวนคน/ครั้ง	3.46	-	2.52	-	3.38	-	3.21	-	2.72	-	3.18	-	3.41	-	2.56	-	3.34	-

จำนวนผู้เยี่ยมชม จำนวนตามความสัมพันธ์กับผู้ร่วมเดินทาง ปี 2548

จังหวัดศรีสะเกษ

ความสัมพันธ์ ภายในกลุ่ม	นักท่องเที่ยว						นักทัศนาจร						ผู้เยี่ยมชม					
	ไทย	ร้อยละ	ต่างประเทศ	ร้อยละ	รวม	ร้อยละ	ไทย	ร้อยละ	ต่างประเทศ	ร้อยละ	รวม	ร้อยละ	ไทย	ร้อยละ	ต่างประเทศ	ร้อยละ	รวม	ร้อยละ
เดินทางคนเดียว	67,331	15.15	7,514	17.88	74,845	15.38	24,242	19.61	1,772	20.67	26,014	19.68	91,573	16.12	9,286	18.35	100,859	16.30
กลุ่มครอบครัว	168,419	37.89	15,386	36.61	183,805	37.78	39,363	31.84	3,418	39.87	42,781	32.36	207,782	36.58	18,804	37.16	226,586	36.62
กลุ่มญาติ	55,538	12.50	5,201	12.38	60,739	12.49	11,118	8.99	1,046	12.20	12,164	9.20	66,656	11.73	6,247	12.35	72,903	11.78
กลุ่มเพื่อน	153,172	34.46	13,927	33.13	167,099	34.35	48,898	39.56	2,336	27.26	51,234	38.76	202,070	35.57	16,263	32.14	218,333	35.30
รวม	444,460	100.00	42,028	100.00	486,488	100.00	123,621	100.00	8,572	100.00	132,193	100.00	568,081	100.00	50,600	100.00	618,681	100.00

จำนวนผู้เยี่ยมชม จำนวนตามจำนวนจังหวัดที่รวมอยู่ในการเดินทางแต่ละครั้ง ปี 2548

จังหวัดตรัง

จำนวนจังหวัดที่ รวมอยู่ในการเดินทาง	นักท่องเที่ยว						นักท่องเที่ยว						ผู้เยี่ยมชม					
	ไทย	ร้อยละ	ต่างประเทศ	ร้อยละ	รวม	ร้อยละ	ไทย	ร้อยละ	ต่างประเทศ	ร้อยละ	รวม	ร้อยละ	ไทย	ร้อยละ	ต่างประเทศ	ร้อยละ	รวม	ร้อยละ
1 จังหวัด	261,885	58.92	7,267	17.29	269,152	55.33	84,742	68.55	2,526	29.47	87,268	66.02	346,627	61.02	9,793	19.35	356,420	57.61
2 จังหวัด	116,210	26.15	7,712	18.35	123,922	25.47	21,504	17.40	1,713	19.98	23,217	17.56	137,714	24.24	9,425	18.63	147,139	23.78
3 จังหวัด	42,203	9.50	10,041	23.89	52,244	10.74	11,817	9.56	1,528	17.83	13,345	10.10	54,020	9.51	11,569	22.86	65,589	10.60
4 จังหวัด	12,558	2.83	9,702	23.08	22,260	4.58	3,505	2.84	1,543	18.00	5,048	3.82	16,063	2.83	11,245	22.22	27,308	4.41
5 จังหวัด	8,058	1.81	4,614	10.98	12,672	2.60	1,105	0.89	494	5.76	1,599	1.21	9,163	1.61	5,108	10.09	14,271	2.31
มากกว่า 5 จังหวัด	3,546	0.79	2,692	6.41	6,238	1.28	948	0.76	768	8.96	1,716	1.29	4,494	0.79	3,460	6.85	7,954	1.29
รวม	444,460	100.00	42,028	100.00	486,488	100.00	123,621	100.00	8,572	100.00	132,193	100.00	568,081	100.00	50,600	100.00	618,681	100.00
จำนวนจังหวัดเฉลี่ย/ครั้ง	1.65	-	3.11	-	1.78	-	1.52	-	2.77	-	1.61	-	1.62	-	3.06	-	1.74	-

จำนวนผู้เยี่ยมชม เจ้าหน้าที่ตามระดับของรายได้ ปี 2548

จังหวัดศรีสะเกษ

ระดับของรายได้	นักท่องเที่ยว						นักทัศนาจร						ผู้เยี่ยมชม					
	ไทย	ร้อยละ	ต่างประเทศ	ร้อยละ	รวม	ร้อยละ	ไทย	ร้อยละ	ต่างประเทศ	ร้อยละ	รวม	ร้อยละ	ไทย	ร้อยละ	ต่างประเทศ	ร้อยละ	รวม	ร้อยละ
1. ไม่มีรายได้	119,092	26.79	7,135	16.98	126,227	25.95	35,487	28.71	1,512	17.64	36,999	27.99	154,579	27.21	8,647	17.09	163,226	26.38
2. ต่ำกว่า 10,000 บาท	73,790	16.60	3,635	8.65	77,425	15.92	22,404	18.12	795	9.27	23,199	17.55	96,194	16.93	4,430	8.75	100,624	16.26
3. 10,001-15,000 บาท	109,815	24.71	4,025	9.58	113,840	23.40	30,071	24.33	1,222	14.26	31,293	23.67	139,886	24.62	5,247	10.37	145,133	23.46
4. 15,001-30,000 บาท	79,887	17.97	7,671	18.25	87,558	18.00	12,949	10.47	1,163	13.57	14,112	10.68	92,836	16.34	8,834	17.46	101,670	16.43
5. 30,001-45,000 บาท	33,671	7.58	9,393	22.35	43,064	8.85	19,950	16.14	1,539	17.95	21,489	16.28	53,621	9.44	10,932	21.60	64,553	10.43
6. 45,001-60,000 บาท	9,646	2.17	3,629	8.63	13,275	2.73	127	0.10	959	11.19	1,086	0.82	9,773	1.72	4,588	9.07	14,361	2.32
7. 60,001-75,000 บาท	1,393	0.31	3,074	7.31	4,467	0.92	11	0.01	249	2.90	260	0.20	1,404	0.25	3,323	6.57	4,727	0.76
8. 75,001-90,000 บาท	1,518	0.34	371	0.88	1,889	0.39	447	0.36	475	5.54	922	0.70	1,965	0.35	846	1.67	2,811	0.45
9. มากกว่า 90,000 บาท	15,648	3.53	3,095	7.37	18,743	3.84	2,175	1.76	658	7.68	2,833	2.13	17,823	3.14	3,753	7.42	21,576	3.51
รวมทั้งหมด	444,460	100.00	42,028	100.00	486,488	100.00	123,621	100.00	8,572	100.00	132,193	100.00	568,081	100.00	50,600	100.00	618,681	100.00

จำนวนผู้เยี่ยมชม จำนวนตามสถานที่ท่องเที่ยว ปี 2548

จังหวัดศรีสะเกษ

สถานที่ท่องเที่ยว	แหล่งท่องเที่ยวที่ได้รับความนิยม		
	ไทย	ต่างประเทศ	รวม
เกาะมุก/ถ้ำมรกต	52.59	48.99	52.29
อุทยานแห่งชาติหาดเจ้าไหม-หาดปากเมง	51.62	30.90	49.93
ถ้ำทะเลเขากอบ	29.26	19.87	28.49
เกาะเชือก/เกาะแหวน	24.33	20.86	24.04
หาดหงษ์หิน/หาดสั้น	24.57	16.70	23.92
เกาะแกือกม้า	16.67	3.14	15.57
ในเมือง	15.47	10.01	15.02
เกาะลิบง	14.26	20.68	14.78
เกาะกระดาน	11.77	1.29	10.92
หาดยาว	8.91	17.66	9.63
หาดราชมงคล	7.57	5.97	7.44
หาดนางหลง	6.60	4.56	6.44
พิพิธภัณฑสถานพระยารัษฎานุประดิษฐ์/หุ่นขี้ผึ้ง	5.19	7.51	5.38
น้ำตกสายรุ้ง	4.09	2.08	3.92
เขตอนุรักษ์สัตว์ป่าเขาช่อง/น้ำตกกระช่อง/น้ำตกโดนเต๊ะ	1.93	3.26	2.04
น้ำตกโดนตก	1.69	1.35	1.66

ข้อมูลสถานพักแรมในครึ่ง

มกราคม-ธันวาคม

	2548	2547	อัตราการเปลี่ยนแปลง
จำนวนโรงแรม(แห่ง)	44	43	+ 2.33
ในเมือง	12	12	-
กลุ่ม 3	4	4	-
กลุ่ม 5	8	8	-
นอกเมือง	32	31	+ 3.23
หมู่เกาะ	18	17	+ 5.88
ชายหาดรอบเมือง	14	14	-
จำนวนห้องพัก(ห้อง)	2,164	2,135	+ 1.36
ในเมือง	1,422	1,422	-
กลุ่ม 3	858	858	-
กลุ่ม 5	564	564	-
นอกเมือง	742	713	+ 4.07
หมู่เกาะ	407	384	+ 5.99
ชายหาดรอบเมือง	335	329	+ 1.82
อัตราการเข้าพักเฉลี่ย(%)	31.23	36.38	- 5.15
ในเมือง	34.12	42.81	- 8.69
กลุ่ม 3	31.16	42.16	- 11.00
กลุ่ม 5	38.63	43.79	- 5.16
นอกเมือง	25.69	23.57	+ 2.12
หมู่เกาะ	19.61	24.87	- 5.26
ชายหาดรอบเมือง	33.07	22.05	+ 11.02
จำนวนนทท.ที่พักโรงแรม(คน)	340,444	436,433	- 21.99
ในเมือง	265,197	375,628	- 29.40
กลุ่ม 3	158,578	225,597	- 29.71
กลุ่ม 5	106,619	150,031	- 28.94
นอกเมือง	75,247	60,805	+ 23.75
หมู่เกาะ	20,534	22,801	- 9.94
ชายหาดรอบเมือง	54,713	38,004	+ 43.97
ระยะพำนักเฉลี่ย(วัน)	1.37	1.24	+ 0.14
ในเมือง	1.22	1.18	+ 0.04
กลุ่ม 3	1.20	1.16	+ 0.04
กลุ่ม 5	1.25	1.20	+ 0.05
นอกเมือง	1.92	1.64	+ 0.28
หมู่เกาะ	2.74	1.78	+ 0.96
ชายหาดรอบเมือง	1.61	1.55	+ 0.06
จำนวนคนต่อห้อง	1.98	2.04	- 0.06
ในเมือง	1.96	1.99	- 0.03
กลุ่ม 3	1.99	1.99	-
กลุ่ม 5	1.91	2.00	- 0.09
นอกเมือง	2.02	2.22	- 0.21
หมู่เกาะ	1.98	2.00	- 0.02
ชายหาดรอบเมือง	2.05	2.37	- 0.32

**Occupancy Rate of Accommodation Establishments
in Trang
January - December 2005**

Month	Hotel					Total	Others		Grand Total
	Group 1	Group 2	Group 3	Group 4	Group 5		Island	Mainland	
January	-	-	25.55	-	28.34	26.66	13.54	16.51	22.62
February	-	-	28.31	-	33.32	30.30	23.26	18.24	27.11
March	-	-	24.68	-	38.08	29.99	25.05	32.12	29.39
April	-	-	48.26	-	45.86	47.31	52.30	54.85	49.41
May	-	-	35.48	-	34.78	35.20	16.55	17.10	28.89
June	-	-	26.21	-	32.16	28.57	1.74	15.70	21.53
Total(Jan.-Jun.)	-	-	31.42	-	35.42	33.01	28.54	25.75	31.04
July	-	-	30.98	-	40.60	34.80	2.96	23.74	27.10
August	-	-	34.01	-	40.78	36.70	6.26	24.19	29.04
September	-	-	32.69	-	38.14	34.85	4.72	28.85	28.26
October	-	-	31.97	-	46.59	37.77	18.04	40.63	34.50
November	-	-	26.85	-	36.75	30.78	28.56	55.69	34.22
December	-	-	28.98	-	48.17	36.59	42.35	69.20	42.72
Total(Jul.-Dec.)	-	-	30.91	-	41.84	35.25	17.15	40.38	32.78
Grand Total	-	-	31.16	-	38.63	34.12	19.61	33.07	31.23

**Guest Arrivals at Accommodation Establishments
Trang**

Nationality	January-December		
	2005	2004	Δ(%)
Thai	312,676	372,339	- 16.02
Malaysia	3,043	17,558	- 82.67
Singapore	643	3,780	- 82.99
China	255	492	- 48.17
Hong Kong	50	29	+ 0.00
Japan	1,205	1,753	- 31.26
Korea	54	79	- 31.65
Taiwan	104	38	+ 173.68
Austria	404	617	- 34.52
Belgium	270	82	+ 229.27
Denmark	1,194	786	+ 51.91
France	1,269	1,884	- 32.64
Germany	2,826	3,593	- 21.35
Italy	430	548	- 21.53
Netherlands	372	929	- 59.96
Sweden	2,919	13,662	- 78.63
Switzerland	713	1,197	- 40.43
U.K.	2,077	4,001	- 48.09
U.S.A.	1,911	1,803	+ 5.99
Canada	936	1,380	- 32.17
Middle East	71	71	+ 0.00
Australia	1,097	891	+ 23.12
New Zealand	195	203	- 3.94
India	218	203	+ 7.39
Russia	154	-	-
East Europe	-	-	-
Indonesia	4	-	-
Philippines	6	-	-
Finland	26	-	-
Norway	380	-	-
Spain	46	-	-
Africa	17	-	-
Myanmar	-	-	-
Israel	98	-	-
Loas	-	-	-
Vietnam	8	-	-
Others	4,773	8,515	- 43.95
Total	340,444	436,433	- 21.99
Thai	312,676	372,339	- 16.02
Foreigners	27,768	64,094	- 56.68

Guest Arrivals at Accommodation Establishments in Trang 2005

Total

Nationality	Total	Jan.	Feb.	Mar.	Apr.	May	Jun.	Jan.-Jun.	Jul.	Aug.	Sep.	Oct.	Nov.	Dec.	Jul.-Dec.
Thai	312,676	21,423	20,218	21,471	37,846	29,488	20,114	150,560	26,121	25,398	18,332	30,271	29,268	32,726	162,116
Malaysia	3,043	172	190	85	184	131	148	910	169	173	246	498	563	484	2,133
Singapore	643	13	59	23	41	50	34	220	26	92	87	70	55	93	423
China	255	39	8	16	40	12	2	117	20	15	3	35	26	39	138
Hong Kong	50	12	5	-	22	-	-	39	-	-	-	-	-	11	11
Japan	1,205	103	78	70	66	99	51	467	102	133	99	99	101	204	738
Korea	54	-	19	-	19	7	2	47	2	-	-	5	-	-	7
Taiwan	104	-	3	11	10	-	7	31	-	-	-	4	69	-	73
Austria	404	49	28	24	79	1	12	193	15	24	11	15	39	107	211
Belgium	270	13	24	30	2	127	7	203	-	8	3	11	25	20	67
Denmark	1,194	168	149	61	72	39	8	497	12	12	6	127	138	402	697
France	1,269	160	82	29	58	31	68	428	53	141	77	127	128	315	841
Germany	2,826	239	165	198	194	97	71	964	117	55	400	194	386	710	1,862
Italy	430	43	55	29	52	5	7	191	24	34	41	18	51	71	239
Netherlands	372	28	24	64	6	10	16	148	27	20	20	32	29	96	224
Sweden	2,919	248	273	116	229	45	47	958	126	27	24	22	463	1,299	1,961
Switzerland	713	54	80	39	32	62	50	317	24	34	27	62	69	180	396
U.K.	2,077	188	151	162	226	119	68	914	65	61	75	91	332	539	1,163
U.S.A.	1,911	211	227	124	172	67	222	1,023	107	139	59	126	185	272	888
Canada	936	125	64	27	71	41	13	341	66	19	23	90	63	334	595
Middle East	71	4	7	2	26	2	2	43	2	-	-	-	9	17	28
Australia	1,097	90	106	89	119	51	15	470	119	31	6	52	277	142	627
New Zealand	195	10	6	4	3	15	3	41	16	5	25	6	34	68	154
India	218	8	24	9	42	27	11	121	10	11	16	4	2	54	97
Russia	154	-	17	-	10	-	-	27	4	13	-	-	43	67	127
East Europe	-	-	-	-	-	-	-	-	-	-	-	-	-	-	-
Indonesia	4	-	-	-	-	-	-	-	-	-	-	-	-	4	4
Philippines	6	-	-	-	-	-	-	-	-	-	-	-	-	6	6
Finland	26	-	-	-	-	-	-	-	7	-	-	4	1	14	26
Norway	380	1	1	4	-	-	-	6	1	-	-	66	112	195	374
Spain	46	-	-	-	3	-	-	3	1	-	-	-	16	26	43
Africa	17	-	-	-	-	-	-	-	-	-	-	4	4	9	17
Myanmar	-	-	-	-	-	-	-	-	-	-	-	-	-	-	-
Israel	98	-	-	-	-	-	-	-	-	-	-	98	-	-	98
Laos	-	-	-	-	-	-	-	-	-	-	-	-	-	-	-
Vietnam	8	-	-	-	-	-	-	-	-	-	-	-	4	4	8
Others	4,773	400	386	365	383	336	253	2,123	391	311	222	347	591	788	2,650
Total	340,444	23,801	22,449	23,052	40,007	30,862	21,231	161,402	27,627	26,756	19,802	32,478	33,083	39,296	179,042

Guest Arrivals at Accommodation Establishments in Trang 2005

Hotel Group 3 (Muang District)

Nationality	Total	Jan.	Feb.	Mar.	Apr.	May	Jun.	Jan.-Jun.	Jul.	Aug.	Sep.	Oct.	Nov.	Dec.	Jul.-Dec.
Thai	150,375	11,604	10,382	7,529	15,675	18,023	11,172	74,385	11,737	15,766	8,277	14,729	12,136	13,345	75,990
Malaysia	1,452	97	69	28	121	93	74	482	29	55	115	252	351	168	970
Singapore	226	13	54	9	16	9	28	129	9	24	28	9	0	27	97
China	88	0	6	12	0	2	2	22	20	4	0	19	0	23	66
Hong Kong	36	0	3	0	22	0	0	25	0	0	0	0	0	11	11
Japan	666	72	49	18	34	93	33	299	48	77	43	36	63	100	367
Korea	34	0	6	0	19	7	0	32	2	0	0	0	0	0	2
Taiwan	26	0	3	2	10	0	7	22	0	0	0	4	0	0	4
Austria	151	27	8	4	22	0	0	61	9	20	8	8	7	38	90
Belgium	50	4	6	4	0	19	0	33	0	0	1	4	4	8	17
Denmark	189	63	28	16	3	0	0	110	5	0	1	11	31	31	79
France	168	25	12	2	8	9	2	58	5	22	0	49	11	23	110
Germany	458	59	32	38	32	26	4	191	16	0	12	23	116	100	267
Italy	50	6	6	6	0	0	7	25	0	0	0	2	4	19	25
Netherlands	80	8	0	1	0	0	11	20	0	0	5	13	0	42	60
Sweden	330	27	23	18	11	5	4	88	9	11	3	4	50	165	242
Switzerland	63	0	9	8	0	9	7	33	9	4	5	8	4	0	30
U.K.	448	23	52	26	38	51	18	208	14	15	12	26	39	134	240
U.S.A.	498	32	20	16	15	9	162	254	20	57	4	34	41	88	244
Canada	104	23	11	0	0	9	4	47	5	4	0	8	13	27	57
Middle East	45	4	0	2	26	0	2	34	2	0	0	0	9	0	11
Australia	258	48	19	5	16	14	13	115	0	29	3	11	41	57	141
New Zealand	59	8	6	2	3	14	0	33	0	4	3	2	9	8	26
India	41	8	3	3	16	0	0	30	5	0	6	0	0	0	11
Russia	46	0	0	0	0	0	0	-	0	0	0	0	0	46	46
East Europe	-	0	0	0	0	0	0	-	0	0	0	0	0	0	-
Indonesia	-	0	0	0	0	0	0	-	0	0	0	0	0	0	-
Philippines	-	0	0	0	0	0	0	-	0	0	0	0	0	0	-
Finland	8	0	0	0	0	0	0	-	0	0	0	0	0	8	8
Norway	46	0	0	0	0	0	0	-	0	0	0	0	4	42	46
Spain	3	0	0	0	3	0	0	3	0	0	0	0	0	0	-
Africa	-	0	0	0	0	0	0	-	0	0	0	0	0	0	-
Myanmar	-	0	0	0	0	0	0	-	0	0	0	0	0	0	-
Israel	-	0	0	0	0	0	0	-	0	0	0	0	0	0	-
Laos	-	0	0	0	0	0	0	-	0	0	0	0	0	0	-
Vietnam	4	0	0	0	0	0	0	-	0	0	0	0	4	0	4
Others	2,578	128	162	187	247	228	125	1,077	168	198	69	241	388	437	1,501
Total	158,578	12,279	10,969	7,936	16,337	18,620	11,675	77,816	12,112	16,290	8,595	15,493	13,325	14,947	80,762

Guest Arrivals at Accommodation Establishments in Trang 2005

Hotel Group 5 (Muang District)

Nationality	Total	Jan.	Feb.	Mar.	Apr.	May	Jun.	Jan.-Jun.	Jul.	Aug.	Sep.	Oct.	Nov.	Dec.	Jul.-Dec.
Thai	99,722	6,698	6,812	7,600	10,599	8,613	6,772	47,094	10,129	7,405	6,815	9,263	9,011	10,005	52,628
Malaysia	661	30	31	57	59	30	72	279	63	21	5	121	95	77	382
Singapore	73	0	5	13	6	2	4	30	17	0	9	4	3	10	43
China	94	16	0	4	2	10	0	32	0	11	3	16	18	14	62
Hong Kong	-	0	0	0	0	0	0	-	0	0	0	0	0	0	-
Japan	54	13	2	4	4	0	0	23	10	2	6	4	5	4	31
Korea	-	0	0	0	0	0	0	-	0	0	0	0	0	0	-
Taiwan	9	0	0	9	0	0	0	9	0	0	0	0	0	0	-
Austria	111	22	9	20	14	1	7	73	6	4	3	2	7	16	38
Belgium	54	9	4	0	2	0	7	22	0	8	2	2	15	5	32
Denmark	207	30	38	45	13	16	3	145	7	2	5	6	7	35	62
France	294	26	24	24	35	12	7	128	4	16	15	43	43	45	166
Germany	663	90	68	107	64	33	18	380	26	9	12	47	64	125	283
Italy	155	25	31	23	28	5	0	112	2	2	11	8	19	1	43
Netherlands	172	8	15	25	6	10	5	69	20	20	5	14	25	19	103
Sweden	478	36	62	68	32	3	18	219	52	3	0	18	47	139	259
Switzerland	298	24	37	31	13	45	34	184	4	3	2	4	37	64	114
U.K.	793	75	48	66	95	50	50	384	51	14	11	50	125	158	409
U.S.A.	672	57	88	78	40	25	37	325	52	68	13	53	78	83	347
Canada	216	19	35	27	28	5	2	116	4	15	3	11	33	34	100
Middle East	-	0	0	0	0	0	0	-	0	0	0	0	0	0	-
Australia	134	12	25	10	38	10	2	97	0	2	3	17	6	9	37
New Zealand	33	2	0	2	0	1	3	8	2	0	1	2	12	8	25
India	167	0	17	6	26	27	11	87	5	11	10	4	2	48	80
Russia	3	0	0	0	0	0	0	-	0	0	0	0	0	3	3
East Europe	-	0	0	0	0	0	0	-	0	0	0	0	0	0	-
Indonesia	-	0	0	0	0	0	0	-	0	0	0	0	0	0	-
Philippines	-	0	0	0	0	0	0	-	0	0	0	0	0	0	-
Finland	11	0	0	0	0	0	0	-	0	0	0	4	1	6	11
Norway	41	1	1	4	0	0	0	6	1	0	0	0	6	28	35
Spain	10	0	0	0	0	0	0	-	1	0	0	0	3	6	10
Africa	2	0	0	0	0	0	0	-	0	0	0	2	0	0	2
Myanmar	-	0	0	0	0	0	0	-	0	0	0	0	0	0	-
Israel	-	0	0	0	0	0	0	-	0	0	0	0	0	0	-
Laos	-	0	0	0	0	0	0	-	0	0	0	0	0	0	-
Vietnam	-	0	0	0	0	0	0	-	0	0	0	0	0	0	-
Others	1,492	128	151	178	110	94	91	752	173	81	100	106	97	183	740
Total	106,619	7,321	7,503	8,401	11,214	8,992	7,143	50,574	10,629	7,697	7,034	9,801	9,759	11,125	56,045

Guest Arrivals at Accommodation Establishments in Trang 2005

Other Islands

Nationality	Total	Jan.	Feb.	Mar.	Apr.	May	Jun.	Jan.-Jun.	Jul.	Aug.	Sep.	Oct.	Nov.	Dec.	Jul.-Dec.
Thai	12,530	774	788	2,538	2,124	885	85	7,194	106	135	275	1,672	1,242	1,906	5,336
Malaysia	197	45	28	0	4	0	2	79	0	0	0	0	57	61	118
Singapore	101	0	0	0	0	39	2	41	0	0	0	15	32	13	60
China	12	0	2	0	0	0	0	2	0	0	0	0	8	2	10
Hong Kong	14	12	2	0	0	0	0	14	0	0	0	0	0	0	-
Japan	99	12	8	0	0	6	9	35	0	0	0	22	13	29	64
Korea	20	0	13	0	0	0	2	15	0	0	0	5	0	0	5
Taiwan	19	0	0	0	0	0	0	-	0	0	0	0	19	0	19
Austria	90	0	2	0	0	0	5	7	0	0	0	5	25	53	83
Belgium	42	0	2	20	0	2	0	24	0	0	0	5	6	7	18
Denmark	539	63	74	0	47	23	5	212	0	0	0	48	100	179	327
France	376	48	27	0	6	10	16	107	0	30	32	10	64	133	269
Germany	1,121	90	43	50	51	21	32	287	53	27	275	87	156	236	834
Italy	92	6	18	0	0	0	0	24	0	3	0	0	28	37	68
Netherlands	102	12	9	30	0	0	0	51	7	0	0	5	4	35	51
Sweden	1,576	144	147	30	115	37	25	498	21	3	21	0	266	767	1,078
Switzerland	270	30	28	0	19	8	9	94	0	3	0	29	28	116	176
U.K.	816	90	51	70	93	18	0	322	0	32	32	15	168	247	494
U.S.A.	630	93	94	30	60	33	23	333	35	14	42	39	66	101	297
Canada	257	36	12	0	10	2	7	67	35	0	0	29	17	109	190
Middle East	26	0	7	0	0	2	0	9	0	0	0	0	0	17	17
Australia	374	18	18	60	18	6	0	120	64	0	0	24	90	76	254
New Zealand	75	0	0	0	0	0	0	-	14	1	21	2	13	24	75
India	10	0	4	0	0	0	0	4	0	0	0	0	0	6	6
Russia	105	0	17	0	10	0	0	27	4	13	0	0	43	18	78
East Europe	-	0	0	0	0	0	0	-	0	0	0	0	0	0	-
Indonesia	4	0	0	0	0	0	0	-	0	0	0	0	0	4	4
Philippines	6	0	0	0	0	0	0	-	0	0	0	0	0	6	6
Finland	7	0	0	0	0	0	0	-	7	0	0	0	0	0	7
Norway	251	0	0	0	0	0	0	-	0	0	0	24	102	125	251
Spain	33	0	0	0	0	0	0	-	0	0	0	0	13	20	33
Africa	15	0	0	0	0	0	0	-	0	0	0	2	4	9	15
Myanmar	-	0	0	0	0	0	0	-	0	0	0	0	0	0	-
Israel	36	0	0	0	0	0	0	-	0	0	0	36	0	0	36
Laos	-	0	0	0	0	0	0	-	0	0	0	0	0	0	-
Vietnam	4	0	0	0	0	0	0	-	0	0	0	0	0	4	4
Others	685	132	67	0	26	14	37	276	50	32	53	0	106	168	409
Total	20,534	1,605	1,461	2,828	2,583	1,106	259	9,842	396	293	751	2,074	2,670	4,508	10,692

Guest Arrivals at Accommodation Establishments in Trang 2005

Others Mainland

Nationality	Total	Jan.	Feb.	Mar.	Apr.	May	Jun.	Jan.-Jun.	Jul.	Aug.	Sep.	Oct.	Nov.	Dec.	Jul.-Dec.
Thai	50,049	2,347	2,236	3,804	9,448	1,967	2,085	21,887	4,149	2,092	2,965	4,607	6,879	7,470	28,162
Malaysia	733	0	62	0	0	8	0	70	77	97	126	125	60	178	663
Singapore	243	0	0	1	19	0	0	20	0	68	50	42	20	43	223
China	61	23	0	0	38	0	0	61	0	0	0	0	0	0	-
Hong Kong	-	0	0	0	0	0	0	-	0	0	0	0	0	0	-
Japan	386	6	19	48	28	0	9	110	44	54	50	37	20	71	276
Korea	-	0	0	0	0	0	0	-	0	0	0	0	0	0	-
Taiwan	50	0	0	0	0	0	0	-	0	0	0	0	50	0	50
Austria	52	0	9	0	43	0	0	52	0	0	0	0	0	0	-
Belgium	124	0	12	6	0	106	0	124	0	0	0	0	0	0	-
Denmark	259	12	9	0	9	0	0	30	0	10	0	62	0	157	229
France	431	61	19	3	9	0	43	135	44	73	30	25	10	114	296
Germany	584	0	22	3	47	17	17	106	22	19	101	37	50	249	478
Italy	133	6	0	0	24	0	0	30	22	29	30	8	0	14	103
Netherlands	18	0	0	8	0	0	0	8	0	0	10	0	0	0	10
Sweden	535	41	41	0	71	0	0	153	44	10	0	0	100	228	382
Switzerland	82	0	6	0	0	0	0	6	11	24	20	21	0	0	76
U.K.	20	0	0	0	0	0	0	-	0	0	20	0	0	0	20
U.S.A.	111	29	25	0	57	0	0	111	0	0	0	0	0	0	-
Canada	359	47	6	0	33	25	0	111	22	0	20	42	0	164	248
Middle East	-	0	0	0	0	0	0	-	0	0	0	0	0	0	-
Australia	333	12	44	14	47	21	0	138	55	0	0	0	140	0	195
New Zealand	28	0	0	0	0	0	0	-	0	0	0	0	0	28	28
India	-	0	0	0	0	0	0	-	0	0	0	0	0	0	-
Russia	-	0	0	0	0	0	0	-	0	0	0	0	0	0	-
East Europe	-	0	0	0	0	0	0	-	0	0	0	0	0	0	-
Indonesia	-	0	0	0	0	0	0	-	0	0	0	0	0	0	-
Philippines	-	0	0	0	0	0	0	-	0	0	0	0	0	0	-
Finland	-	0	0	0	0	0	0	-	0	0	0	0	0	0	-
Norway	42	0	0	0	0	0	0	-	0	0	0	42	0	0	42
Spain	-	0	0	0	0	0	0	-	0	0	0	0	0	0	-
Africa	-	0	0	0	0	0	0	-	0	0	0	0	0	0	-
Myanmar	-	0	0	0	0	0	0	-	0	0	0	0	0	0	-
Israel	62	0	0	0	0	0	0	-	0	0	0	62	0	0	62
Laos	-	0	0	0	0	0	0	-	0	0	0	0	0	0	-
Vietnam	-	0	0	0	0	0	0	-	0	0	0	0	0	0	-
Others	18	12	6	0	0	0	0	18	0	0	0	0	0	0	-
Total	54,713	2,596	2,516	3,887	9,873	2,144	2,154	23,170	4,490	2,476	3,422	5,110	7,329	8,716	31,543

สถานการณ์การท่องเที่ยวในจังหวัดนครศรีธรรมราช

สถานการณ์การเดินทางท่องเที่ยวของนครศรีธรรมราชในปี 2548 พบว่า มีอัตราการขยายตัวเพิ่มขึ้นเล็กน้อยจากปีที่ผ่านมา ในอัตราร้อยละ 1.11 โดยการเดินทางท่องเที่ยวแบบวันเดียวของผู้เยี่ยมเยือนชาวไทยและชาวต่างประเทศเพิ่มขึ้นคิดเป็นร้อยละ 6.99 และ 39.43 ตามลำดับ ขณะที่กลุ่มที่เดินทางแบบพักค้างคืนในนครศรีธรรมราชมีแนวโน้มลดลง แม้ว่าการพักแรมตามบ้านญาติ/เพื่อน และที่พักในอุทยานมีการขยายตัวเพิ่มขึ้นก็ตาม อย่างไรก็ตามจากการได้รับปัจจัยสนับสนุนหลายด้าน ได้แก่ การเปิดให้บริการของสายการบินต้นทุนต่ำ (Low Cost Airline) กิจกรรมส่งเสริมการท่องเที่ยว อาทิ กิจกรรมวิสาหกิจในม่านเมฆ (วันที่ 14-15 กุมภาพันธ์), งานมาฆบูชา แห่งผ้าขึ้นธาตุ (วันที่ 23 กุมภาพันธ์), พิธีแห่งนางดาน (วันที่ 13 เมษายน) และกิจกรรมปั่นจักรยานตามรอยอารยธรรม รวมทั้งได้รับผลจากการเกิดเหตุการณ์สึนามิฝั่งอันดามัน ทำให้นักท่องเที่ยวเปลี่ยนเส้นทางเดินทางมาท่องเที่ยวฝั่งอ่าวไทย ส่งผลให้กระแสการเดินทางท่องเที่ยวในจังหวัดนี้ยังคงมีแนวโน้มที่สดใส โดยนักท่องเที่ยวที่เป็นตลาดหลักยังคงเป็นคนไทยที่นิยมเดินทางมาเองในลักษณะกลุ่มครอบครัวและสัมมนา ขณะที่นักท่องเที่ยวชาวต่างประเทศที่เดินทางเข้ามา มีสัดส่วนไม่มากนัก ประมาณ 5% ซึ่งนักท่องเที่ยวทั้งชาวไทยและชาวต่างประเทศจะนิยมเดินทางในแหล่งท่องเที่ยววัฒนธรรม ท่องเที่ยวศาสนา และอุทยานแห่งชาติ เขาหลวง พาหนะที่นิยมใช้ในการเดินทางมากที่สุด คือ รถส่วนตัว แม้ว่าจะมีการเติบโตลดลงเมื่อเทียบกับปีที่ผ่านมาก็ตาม ส่วนที่มีอัตราการขยายตัวเพิ่มขึ้นคือ รถโดยสารประจำทาง ทั้งนี้เป็นผลมาจากการปรับขึ้นของราคาน้ำมันดีเซลและเบนซิน ทำให้นักท่องเที่ยวหันมาใช้รถโดยสารประจำทางมากขึ้น

ในการเดินทางท่องเที่ยวแต่ละครั้งนักท่องเที่ยวมีระยะเวลาพำนักเฉลี่ย 2.07 วัน เพิ่มขึ้นเล็กน้อย และจากจำนวนนักท่องเที่ยว วันพัก และการใช้จ่ายแต่ละวันประมาณ 1,358.88 บาท เมื่อนำมาคำนวณหารายได้ที่เกิดจากการท่องเที่ยวคิดเป็นเงินทั้งสิ้น 2,583.08 ล้านบาท ส่วนนักท่องเที่ยวมีค่าใช้จ่ายเฉลี่ยต่อคนประมาณ 1,076.52 บาท ก่อให้เกิดรายได้หมุนเวียนในแหล่งท่องเที่ยวรวมเป็นเงิน 339.21 ล้านบาท เมื่อรวมรายได้ทั้งหมดที่เกิดจากการท่องเที่ยวภายในจังหวัดนครศรีธรรมราชจะเท่ากับ 2,922.29 ล้านบาท ดังนั้น ผู้เยี่ยมเยือนจะมีค่าใช้จ่ายเฉลี่ยประมาณ 1,318.22 บาท

สำหรับสถานการณ์ด้านการพักแรม พบว่า ในจังหวัดนครศรีธรรมราชมีจำนวนห้องพักเพิ่มขึ้นเป็น 2,305 ห้อง เพิ่มขึ้นเพียงเล็กน้อยในอัตราร้อยละ 3.41 และมีอัตราการเข้าพักเฉลี่ยทั้งปีคิดเป็นร้อยละ 44.94 เพิ่มขึ้นจากปีที่แล้วคิดเป็น 3.43 โดยนักท่องเที่ยวมีระยะเวลาพำนักเฉลี่ยในสถานพักแรมเท่ากับ 1.70 วัน

Internal Tourism in Nakhon Si Thammarat

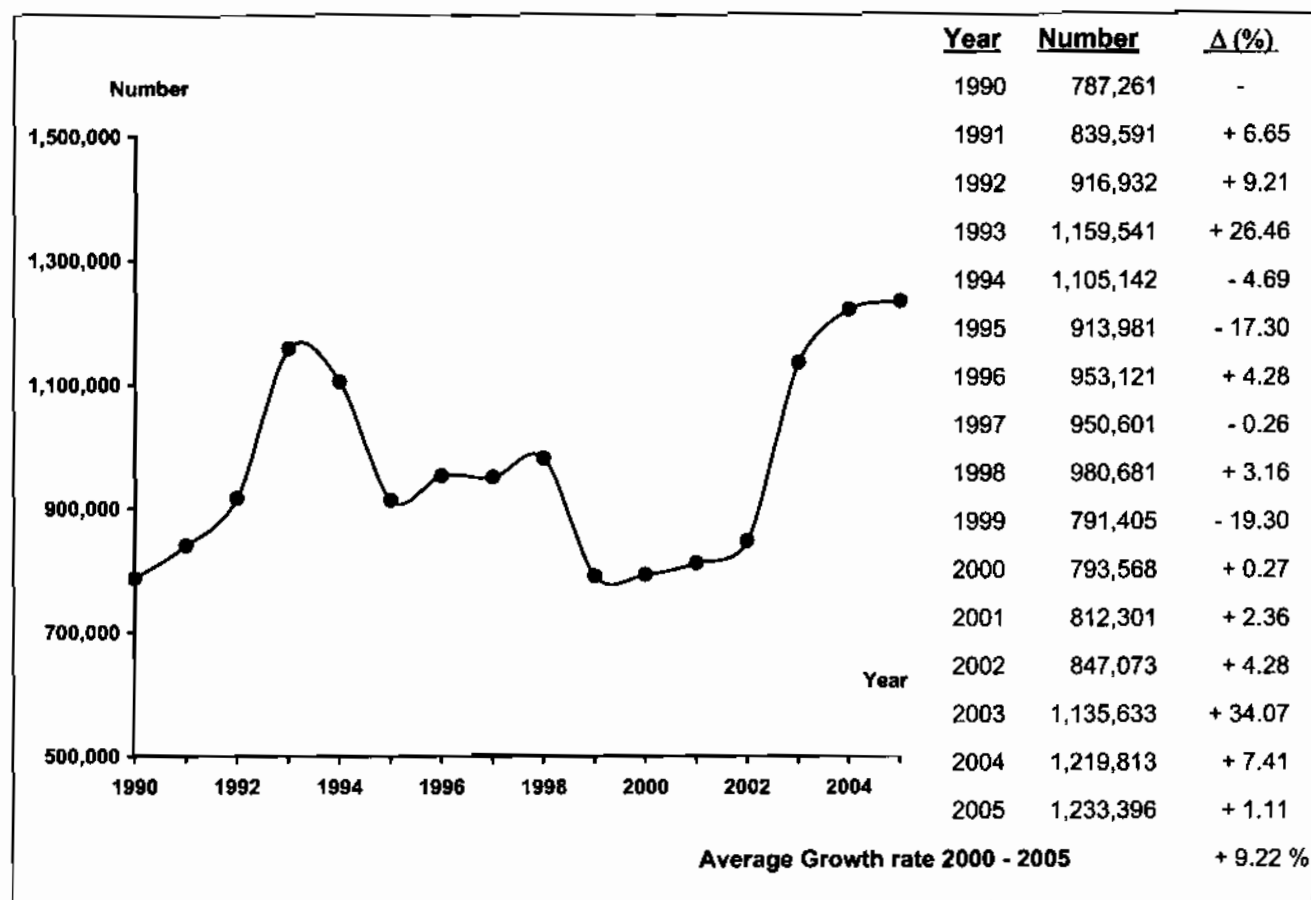

Profile

2005	2004	% Δ
------	------	-----

2005	2004	% Δ
------	------	-----

Visitors

	2005	2004	% Δ	Sex	2005	2004	% Δ
Thai	1,204,874	1,190,161	+ 1.24	Male	571,078	619,931	- 7.88
Foreigners	28,522	29,652	- 3.81	Female	662,318	599,882	+ 10.41

Age

Age Group	2005	2004	% Δ
Under 25	268,210	429,813	- 37.60
25 - 34	521,673	404,652	+ 28.92
35 - 44	259,027	248,186	+ 4.37
45 - 54	130,162	82,269	+ 58.22
55 and over	54,324	54,893	- 1.04

Travel Arrangement

Travel Arrangement	2005	2004	% Δ
Group Tour	81,466	144,805	- 43.74
Non Group Tour	1,151,930	1,075,008	+ 7.16

Average Expenditures (person/day)

Category	2005	2004	% Δ
Total	1,318.22	1,316.98	+ 0.09
Accommodation	249.41	203.35	+ 22.65
Food and Beverage	269.49	273.09	- 1.32
Shopping and Souvenirs	329.72	322.89	+ 2.12
Entertainment	118.31	147.33	- 19.70
Sightseeing/ Local Transport	196.33	139.67	+ 40.57
Miscellaneous	154.96	230.65	- 32.82

Mode of transport

Mode of transport	2005	2004	% Δ
Plane	51,020	49,502	+ 3.07
Train	149,080	129,509	+ 15.11
Bus	399,003	374,860	+ 6.44
Automobile	634,293	665,942	- 4.75
Others	-	-	-

Purpose of Visit

Purpose of Visit	2005	2004	% Δ	Average Length of Stay	2005	2004	% Δ
Holiday	993,855	891,893	+ 11.43	2.07	2.05	-	
Business	102,040	77,035	+ 32.46				
Official Visit	58,760	49,541	+ 18.61				
Convention	70,820	60,007	+ 18.02				
Others	7,921	141,337	- 94.40				

Revenue (Million Baht)

Revenue Category	2005	2004	% Δ
Thai	2,850.52	2,839.88	+ 0.37
Foreigners	71.77	82.22	- 12.71

**Internal Tourism in Nakhon Si Thammarat
2004 - 2005**

Type of Data	2004	Δ (%)	2005	Δ (%)
Visitor	1,219,813	+ 7.41	1,233,396	+ 1.11
Thai	1,190,161	+ 6.59	1,204,874	+ 1.24
Foreigners	29,652	+ 55.89	28,522	- 3.81
Tourist	926,855	+ 6.82	918,299	- 0.92
Thai	902,364	+ 5.85	896,973	- 0.60
Foreigners	24,491	+ 61.77	21,326	- 12.92
Excursionist	292,958	+ 9.32	315,097	+ 7.56
Thai	287,797	+ 8.98	307,901	+ 6.99
Foreigners	5,161	+ 32.95	7,196	+ 39.43
Average Length of Stay (Day)	2.05	-	2.07	-
Thai	2.05	-	2.08	-
Foreigners	1.89	-	1.69	-
Average Expenditure (Baht/Person/Day)				
Visitor	1,316.98	+ 0.01	1,318.22	+ 0.09
Thai	1,311.11	+ 0.23	1,311.43	+ 0.02
Foreigners	1,552.62	- 15.00	1,659.91	+ 6.91
Tourist	1,357.82	- 0.16	1,358.88	+ 0.08
Thai	1,349.49	+ 0.10	1,350.25	+ 0.06
Foreigners	1,664.61	- 17.71	1,773.53	+ 6.54
Excursionist	1,187.78	+ 0.89	1,076.52	- 9.37
Thai	1,190.78	+ 1.00	1,076.19	- 9.62
Foreigners	1,021.13	- 3.79	1,090.88	+ 6.83
Revenue (Million Baht)				
Visitor	2,922.10	+ 9.18	2,922.29	+ 0.01
Thai	2,839.88	+ 8.52	2,850.52	+ 0.37
Foreigners	82.22	+ 38.30	71.77	- 12.71
ACCOMMODATION ESTABLISHMENTS				
Establishments	54	+ 42.11	44	- 18.52
Rooms	2,229	+ 18.31	2,305	+ 3.41
Occupancy Rate (%)	41.51	- 3.16	44.94	+ 3.43
Average Length of Stay (Day)	1.35	-	1.70	-
Number of Guest Arrivals	490,767	+ 12.35	452,339	- 7.83
Thai	470,111	+ 10.81	440,919	- 6.21
Foreigners	20,656	+ 64.59	11,420	- 44.71

สรุปข้อมูลผู้เยี่ยมเยือน ปี 2548

จังหวัดนครศรีธรรมราช

รายการข้อมูล		ไทย	ต่างประเทศ	รวม
จำนวนผู้เยี่ยมเยือน		1,204,874	28,522	1,233,396
นักท่องเที่ยว		896,973	21,326	918,299
นักท่องเที่ยว		307,901	7,196	315,097
จำนวนผู้เยี่ยมเยือนจำแนกตามพาหนะการเดินทาง		1,204,874	28,522	1,233,396
ประเภท การเดินทาง	เครื่องบิน	45,485	5,535	51,020
	รถไฟ	145,366	3,714	149,080
	รถโดยสารประจำทาง	389,608	9,395	399,003
	รถส่วนตัว	624,415	9,878	634,293
	อื่น ๆ	-	-	-
จำนวนนักท่องเที่ยวจำแนกตามประเภทที่พัก		896,973	21,326	918,299
โรงแรม/เกสต์เฮาส์/บังกะโล/รีสอร์ท		440,919	11,420	452,339
บ้านญาติ/เพื่อน		409,648	7,500	417,148
ที่พักในอุทยานฯ		33,570	2,406	35,976
บ้านรับรองฯ		8,444	-	8,444
อื่น ๆ		4,392	-	4,392
ระยะเวลาพำนักเฉลี่ยของนักท่องเที่ยว(วัน)		2.08	1.69	2.07
ค่าใช้จ่ายเฉลี่ย/คน/วัน(บาท)		1,311.43	1,659.91	1,318.22
นักท่องเที่ยว		1,350.25	1,773.53	1,358.88
นักท่องเที่ยว		1,076.19	1,090.88	1,076.52
รายได้(ล้านบาท)		2,850.52	71.77	2,922.29
นักท่องเที่ยว		2,519.16	63.92	2,583.08
นักท่องเที่ยว		331.36	7.85	339.21
จำนวนครั้งเฉลี่ยของการเดินทางในรอบปี(ครั้ง)		4.06	1.92	4.01
นักท่องเที่ยว		4.09	2.00	4.04
นักท่องเที่ยว		3.97	1.71	3.92

หมายเหตุ : ปี 2548 ค่าใช้จ่ายเฉลี่ยรายหมวดเป็นข้อมูลจากการสำรวจนักท่องเที่ยว ณ จุดเดินทางออกของจังหวัดนี้ โดยไม่นับรวมค่าพาหนะเดินทางระหว่างจังหวัด

และค่าใช้จ่ายหมวดที่พักการปรับค่าอื่น ๆ ประกอบเช่นค่าที่พัก ปรับค่ารถจักรยานยนต์ ค่าอาหาร/เครื่องดื่มปรับตามค่าดัชนีผู้บริโภค ค่าบริการเดินทาง/

ค่าพาหนะการเดินทางปรับค่ารถจักรยานยนต์ปรับค่าบริการนำเที่ยว ราคาน้ำมัน เป็นต้น

สรุปข้อมูลผู้เยี่ยมเยือน ปี 2548

จัดการเดินทางมาเอง

จังหวัดนครศรีธรรมราช

รายการข้อมูล		ไทย	ต่างประเทศ	รวม
จำนวนผู้เยี่ยมเยือน		1,131,321	20,609	1,151,930
นักท่องเที่ยว		857,934	17,388	875,322
นักท่องเที่ยว		273,387	3,221	276,608
จำนวนผู้เยี่ยมเยือนจำแนกตามพาหนะการเดินทาง		1,131,321	20,609	1,151,930
ประเภท การเดินทาง	เครื่องบิน	45,031	5,535	50,566
	รถไฟ	145,366	3,714	149,080
	รถโดยสารประจำทาง	389,608	9,395	399,003
	รถส่วนตัว	551,316	1,965	553,281
	อื่น ๆ	-	-	-
จำนวนนักท่องเที่ยวจำแนกตามประเภทที่พัก		857,934	17,388	875,322
โรงแรม/เกสต์เฮาส์/บังกะโล/รีสอร์ท		405,732	7,482	413,214
บ้านญาติ/เพื่อน		409,507	7,500	417,007
ที่พักในอุทยานฯ		29,859	2,406	32,265
บ้านรับรองฯ		8,444	-	8,444
อื่น ๆ		4,392	-	4,392
ระยะเวลาพำนักเฉลี่ยของนักท่องเที่ยว(วัน)		2.12	1.80	2.11
ค่าใช้จ่ายเฉลี่ย/คน/วัน(บาท)		1,290.86	1,711.74	1,297.69
นักท่องเที่ยว		1,332.60	1,782.47	1,340.21
นักท่องเที่ยว		1,012.85	1,024.52	1,012.98
รายได้(ล้านบาท)		2,702.77	59.10	2,761.87
นักท่องเที่ยว		2,425.87	55.80	2,481.67
นักท่องเที่ยว		276.90	3.30	280.20
จำนวนครั้งเฉลี่ยของการเดินทางในรอบปี(ครั้ง)		4.23	2.02	4.17
นักท่องเที่ยว		4.21	2.10	4.25
นักท่องเที่ยว		4.29	1.56	4.19

หมายเหตุ : ปี 2548 ค่าใช้จ่ายเฉลี่ยรายหมวดเป็นข้อมูลจากการสำรวจนักท่องเที่ยว ณ จุดเดินทางออกของจังหวัดนี้ โดยไม่นับรวมค่าพาหนะเดินทางระหว่างจังหวัด

และค่าใช้จ่ายหมวดที่พักการปรับค่าอื่นๆประกอบเช่นค่าที่พัก ปรับตามอัตราการแลกเปลี่ยน ค่าอาหาร/เครื่องดื่มปรับตามค่าดัชนีผู้บริโภค ค่าบริการเดินทาง/

ค่าพาหนะการเดินทางปรับตามอัตราการเปลี่ยนแปลงค่าบริการนำเที่ยว ราคาน้ำมัน เป็นต้น

สรุปข้อมูลผู้เยี่ยมเยือน ปี 2548

จัดการเดินทางโดยผ่านบริษัทนำเที่ยว

จังหวัดนครศรีธรรมราช

รายการข้อมูล		ไทย	ต่างประเทศ	รวม
จำนวนผู้เยี่ยมเยือน		73,553	7,913	81,466
นักท่องเที่ยว		39,039	3,938	42,977
นักทัศนอาจร		34,514	3,975	38,489
จำนวนผู้เยี่ยมเยือนจำแนกตามพาหนะการเดินทาง		73,553	7,913	81,466
ประเภท การเดินทาง	เครื่องบิน	454	-	454
	รถไฟ	-	-	-
	รถโดยสารประจำทาง	-	-	-
	รถส่วนตัว	73,099	7,913	81,012
	อื่น ๆ	-	-	-
จำนวนนักท่องเที่ยวจำแนกตามประเภทที่พัก		39,039	3,938	42,977
โรงแรม/เกสต์เฮาส์/บังกะโล/รีสอร์ท		35,187	3,938	39,125
บ้านญาติ/เพื่อน		141	-	141
ที่พักในอุทยานฯ		3,711	-	3,711
บ้านรับรองฯ		-	-	-
อื่น ๆ		-	-	-
ระยะเวลาทำนบกเฉลี่ยของนักท่องเที่ยว(วัน)		1.22	1.22	1.22
ค่าใช้จ่ายเฉลี่ย/คน/วัน(บาท)		1,797.76	1,445.36	1,763.79
นักท่องเที่ยว		1,956.91	1,694.84	1,932.98
นักทัศนอาจร		1,577.91	1,144.65	1,533.17
รายได้(ล้านบาท)		147.75	12.67	160.42
นักท่องเที่ยว		93.29	8.12	101.41
นักทัศนอาจร		54.46	4.55	59.01
จำนวนครั้งเฉลี่ยของการเดินทางในรอบปี(ครั้ง)		1.45	1.68	1.47
นักท่องเที่ยว		1.46	1.54	1.46
นักทัศนอาจร		1.45	1.83	1.49

หมายเหตุ : ปี 2548 ค่าใช้จ่ายเฉลี่ยรายหมวดเป็นข้อมูลจากการสำรวจนักท่องเที่ยว ณ จุดเดินทางออกของจังหวัดนี้ โดยไม่นับรวมค่าพาหนะเดินทางระหว่างจังหวัด

และค่าใช้จ่ายบางหมวดก็การปรับค่าอื่นๆประกอบเช่นค่าที่พัก ปริมาณอัตราการแลกเปลี่ยน ค่าอาหาร/เครื่องดื่มปรับตามค่าดัชนีผู้บริโภค ค่าบริการเดินทาง
ค่าพาหนะการเดินทางปรับตามอัตราการเปลี่ยนแปลงค่าบริการนำเที่ยว ราคาน้ำมัน เป็นต้น

จำนวนผู้เยี่ยมชมเยือนจำแนกตามสถานที่พัก และพาหนะการเดินทาง ปี 2548
จังหวัดนครศรีธรรมราช

รายการ	พาหนะการเดินทาง	ประเภทที่พัก					นักท่องเที่ยว	นักท่องเที่ยว	ผู้เยี่ยมชม
		โรงแรม/เกสต์เฮาส์/บังกะโล/รีสอร์ท	บ้านญาติ/เพื่อน	ที่พักในอุทยานฯ	บ้านพักรับรอง	อื่นๆ			
ประเภทการเดินทาง	เครื่องบิน - ไทย	28,077	14,042	-	-	-	42,119	3,366	45,485
	- ต่างประเทศ	2,831	1,900	-	-	-	4,731	804	5,535
	รวม	30,908	15,942	-	-	-	46,850	4,170	51,020
	รถไฟ - ไทย	64,904	48,304	662	703	-	114,573	30,793	145,366
	- ต่างประเทศ	1,552	1,648	-	-	-	3,200	514	3,714
	รวม	66,456	49,952	662	703	-	117,773	31,307	149,080
	รถโดยสาร - ไทย	110,646	174,406	6,492	4,475	1,913	297,932	91,676	389,608
	- ต่างประเทศ	2,408	3,459	1,625	-	-	7,492	1,903	9,395
	รวม	113,054	177,865	8,117	4,475	1,913	305,424	93,579	399,003
	รถส่วนตัว - ไทย	237,292	172,896	26,416	3,266	2,479	442,349	182,066	624,415
- ต่างประเทศ	4,629	493	781	-	-	5,903	3,975	9,878	
รวม	241,921	173,389	27,197	3,266	2,479	448,252	186,041	634,293	
อื่นๆ - ไทย	-	-	-	-	-	-	-	-	
- ต่างประเทศ	-	-	-	-	-	-	-	-	
รวม	-	-	-	-	-	-	-	-	
รวมทั้งหมด - ไทย	440,919	409,648	33,570	8,444	4,392	896,973	307,901	1,204,874	
- ต่างประเทศ	11,420	7,500	2,406	-	-	21,326	7,196	28,522	
รวม	452,339	417,148	35,976	8,444	4,392	918,299	315,097	1,233,396	

หมายเหตุ : ผู้เยี่ยมชมเยือน : นักท่องเที่ยวและนักท่องเที่ยว นักท่องเที่ยว : ผู้เยี่ยมชมที่ค้างคืน นักท่องเที่ยว : ผู้เยี่ยมชมที่ไม่ค้างคืน

จำนวนผู้เยี่ยมชม จำนวนคาบพาหนะเดินทาง ปี 2548

จังหวัดนครศรีธรรมราช

พาหนะเดินทาง		นักท่องเที่ยว						นักท่องเที่ยว						ผู้เยี่ยมชม					
		ไทย	ร้อยละ	ต่างประเทศ	ร้อยละ	รวม	ร้อยละ	ไทย	ร้อยละ	ต่างประเทศ	ร้อยละ	รวม	ร้อยละ	ไทย	ร้อยละ	ต่างประเทศ	ร้อยละ	รวม	ร้อยละ
ประเภทพาหนะ	เครื่องบิน	42,119	4.70	4,731	22.18	46,850	5.10	3,366	1.09	804	11.17	4,170	1.32	45,485	3.78	5,535	19.41	51,020	4.14
	รถไฟ	114,573	12.77	3,200	15.01	117,773	12.83	30,793	10.00	514	7.14	31,307	9.94	145,366	12.06	3,714	13.02	149,080	12.09
	รถโดยสาร	297,932	33.22	7,492	35.13	305,424	33.26	91,676	29.77	1,903	26.45	93,579	29.70	389,608	32.34	9,395	32.94	399,003	32.35
	รถส่วนตัว	442,349	49.31	5,903	27.68	448,252	48.81	182,066	59.14	3,975	55.24	186,041	59.04	624,415	51.82	9,878	34.63	634,293	51.42
	อื่น ๆ	-	-	-	-	-	-	-	-	-	-	-	-	-	-	-	-	-	-
รวมทั้งหมด		896,973	100.00	21,326	100.00	918,299	100.00	307,901	100.00	7,196	100.00	315,097	100.00	1,204,874	100.00	28,522	100.00	1,233,396	100.00

จำนวนนักท่องเที่ยว จำแนกตามสถานที่พัก ปี 2548

จังหวัดนครศรีธรรมราช

สถานที่พัก	นักท่องเที่ยว					
	ไทย	ร้อยละ	ต่างประเทศ	ร้อยละ	รวม	ร้อยละ
1. โรงแรม/เกสต์เฮาส์/บังกาโล/รีสอร์ท	440,919	49.16	11,420	53.55	452,339	49.26
2. บ้านญาติ/บ้านเพื่อน	409,648	45.67	7,500	35.17	417,148	45.43
3. ที่พักในอุทยานแห่งชาติ	33,570	3.74	2,406	11.28	35,976	3.92
4. บ้านพักรับรองของทางราชการ	8,444	0.94	-	-	8,444	0.93
5. อื่น ๆ	4,392	0.49	-	-	4,392	0.46
รวม	896,973	100.00	21,326	100.00	918,299	100.00

ระยะพำนักเฉลี่ยของนักท่องเที่ยว จำแนกตามสถานที่พัก ปี 2548

จังหวัดนครศรีธรรมราช

สถานที่พัก	นักท่องเที่ยว		
	ไทย	ต่างประเทศ	รวมทั้งหมด
1. โรงแรม/เกสต์เฮาส์/บังกาโล/รีสอร์ท	1.53	1.81	1.53
2. บ้านญาติ/บ้านเพื่อน	2.68	1.57	2.66
3. ที่พักในอุทยานแห่งชาติ	1.94	1.50	1.91
4. บ้านพักรับรองของทางราชการ	2.27	-	2.27
5. อื่น ๆ	2.87	-	2.87

ค่าใช้จ่ายเฉลี่ยต่อคนต่อวันของผู้เยี่ยมชม จำนวนตามหมวดค่าใช้จ่ายต่างๆ ปี 2548

จังหวัดนครศรีธรรมราช

(หน่วย : บาท/คน/วัน)

หมวดค่าใช้จ่าย	นักท่องเที่ยว						นักทัศนาจร						ผู้เยี่ยมชม					
	ไทย	ร้อยละ	ต่างประเทศ	ร้อยละ	รวม	ร้อยละ	ไทย	ร้อยละ	ต่างประเทศ	ร้อยละ	รวม	ร้อยละ	ไทย	ร้อยละ	ต่างประเทศ	ร้อยละ	รวม	ร้อยละ
1. ค่าที่พัก	288.22	21.35	420.63	23.72	290.87	21.41	-	-	-	-	-	-	247.40	18.86	350.63	21.12	249.41	18.92
2. ค่าอาหารและเครื่องดื่ม	272.16	20.16	366.53	20.67	274.07	20.17	240.69	22.37	323.79	29.68	242.59	22.53	267.70	20.41	359.41	21.65	269.49	20.44
3. ค่าซื้อสินค้าและของที่ระลึก	315.86	23.39	389.00	21.93	317.40	23.36	405.42	37.67	384.94	35.29	404.95	37.62	328.55	25.05	388.32	23.39	329.72	25.01
4. ค่าใช้จ่ายเพื่อความบันเทิง	121.26	8.98	224.74	12.67	123.27	9.07	88.08	8.18	113.95	10.45	88.67	8.24	116.56	8.89	206.30	12.43	118.31	8.97
5. ค่าบริการท่องเที่ยวภายในจังหวัด	58.62	4.34	71.86	4.05	58.89	4.33	54.08	5.03	62.53	5.73	54.27	5.04	57.97	4.42	70.31	4.24	58.21	4.42
6. ค่าพาหนะเดินทางในจังหวัด	139.88	10.36	156.77	8.84	140.26	10.32	126.11	11.72	104.22	9.55	125.61	11.67	137.93	10.52	148.02	8.92	138.12	10.48
7. ค่าใช้จ่ายอื่น ๆ	154.25	11.42	144.00	8.12	154.12	11.34	161.81	15.03	101.45	9.30	160.43	14.90	155.32	11.85	136.92	8.25	154.96	11.76
รวมทุกหมวดค่าใช้จ่าย	1,350.25	100.00	1,773.53	100.00	1,358.88	100.00	1,076.19	100.00	1,090.88	100.00	1,076.52	100.00	1,311.43	100.00	1,659.91	100.00	1,318.22	100.00

รายได้จากการท่องเที่ยวของผู้เยี่ยมชมเยือน จำแนกตามหมวดค่าใช้จ่ายต่าง ๆ ปี 2548

จังหวัดนครศรีธรรมราช

(หน่วย : ล้านบาท)

รายได้ จำแนกตามหมวดค่าใช้จ่าย	นักท่องเที่ยว						นักท่องเที่ยว						ผู้เยี่ยมชมเยือน					
	ไทย	ร้อยละ	ต่างประเทศ	ร้อยละ	รวม	ร้อยละ	ไทย	ร้อยละ	ต่างประเทศ	ร้อยละ	รวม	ร้อยละ	ไทย	ร้อยละ	ต่างประเทศ	ร้อยละ	รวม	ร้อยละ
1. ค่าที่พัก	537.74	21.35	15.16	23.72	552.90	21.40	-	-	-	-	-	-	537.74	18.86	15.16	21.12	552.90	18.92
2. ค่าอาหารและเครื่องดื่ม	507.77	20.16	13.21	20.67	520.98	20.17	74.11	22.37	2.33	29.68	76.44	22.53	581.88	20.41	15.54	21.65	597.42	20.44
3. ค่าซื้อสินค้าและของที่ระลึก	589.31	23.39	14.02	21.93	603.33	23.36	124.83	37.67	2.77	35.29	127.60	37.62	714.14	25.05	16.79	23.39	730.93	25.01
4. ค่าใช้จ่ายเพื่อความบันเทิง	226.23	8.98	8.10	12.67	234.33	9.07	27.12	8.18	0.82	10.45	27.94	8.24	253.35	8.89	8.92	12.43	262.27	8.97
5. ค่าบริการท่องเที่ยวภายในจังหวัด	109.36	4.34	2.59	4.05	111.95	4.33	16.65	5.02	0.45	5.73	17.10	5.04	126.01	4.42	3.04	4.24	129.05	4.42
6. ค่าพาหนะเดินทางในจังหวัด	260.97	10.36	5.65	8.84	266.62	10.32	38.83	11.72	0.75	9.55	39.58	11.67	299.80	10.52	6.40	8.92	306.20	10.48
7. ค่าใช้จ่ายอื่น ๆ	287.78	11.42	5.19	8.12	292.97	11.35	49.82	15.04	0.73	9.30	50.55	14.90	337.60	11.85	5.92	8.25	343.52	11.76
รวมทุกหมวดค่าใช้จ่าย	2,519.16	100.00	63.92	100.00	2,583.08	100.00	331.36	100.00	7.85	100.00	339.21	100.00	2,850.52	100.00	71.77	100.00	2,922.29	100.00

จำนวนผู้เยี่ยมชมชาวไทย จำแนกตามถิ่นที่อยู่ ปี 2548

จังหวัดนครศรีธรรมราช

ถิ่นที่อยู่ของผู้เยี่ยมชม	นักท่องเที่ยว		นักทัศนจร		ผู้เยี่ยมชม	
	จำนวน	ร้อยละ	จำนวน	ร้อยละ	จำนวน	ร้อยละ
1. กรุงเทพมหานคร	154,778	17.26	27,032	8.78	181,810	15.09
2. ภาคกลาง	61,848	6.90	16,404	5.33	78,252	6.49
3. ภาคตะวันตก	33,492	3.73	12,439	4.04	45,931	3.81
4. ภาคตะวันออก	39,828	4.44	5,402	1.75	45,230	3.75
5. ภาคเหนือ	65,169	7.27	16,067	5.22	81,236	6.74
6. ภาคใต้	478,617	53.36	197,006	63.98	675,623	56.07
7. ภาคตะวันออกเฉียงเหนือ	63,241	7.04	33,551	10.90	96,792	8.05
รวม	896,973	100.00	307,901	100.00	1,204,874	100.00

จำนวนผู้เยี่ยมชมชาวต่างประเทศ จำแนกตามดินที่อยู่ ปี 2548

จังหวัดนครศรีธรรมราช

ดินที่อยู่ของผู้เยี่ยมชม	นักท่องเที่ยว		นักศึกษاجر		ผู้เยี่ยมชม	
	จำนวน	ร้อยละ	จำนวน	ร้อยละ	จำนวน	ร้อยละ
1. อเมริกา	2,586	12.13	891	12.38	3,477	12.19
2. ยุโรป	8,952	41.98	2,845	39.54	11,797	41.36
3. โอเชียเนีย	903	4.23	336	4.67	1,239	4.34
4. เอเชีย	6,173	28.95	2,407	33.45	8,580	30.08
5. ตะวันออกกลาง	883	4.14	159	2.21	1,042	3.65
6. แอฟริกา	1,829	8.57	558	7.75	2,387	8.38
รวม	21,326	100.00	7,196	100.00	28,522	100.00

จำนวนผู้เยี่ยมชม จำนวนตามวัตถุประสงค์หลักของการเดินทาง ปี 2548

จังหวัดนครศรีธรรมราช

วัตถุประสงค์หลัก ของการเดินทาง	นักท่องเที่ยว						นักทัศนาจร						ผู้เยี่ยมชม					
	ไทย	ร้อยละ	ต่างประเทศ	ร้อยละ	รวม	ร้อยละ	ไทย	ร้อยละ	ต่างประเทศ	ร้อยละ	รวม	ร้อยละ	ไทย	ร้อยละ	ต่างประเทศ	ร้อยละ	รวม	ร้อยละ
1. ท่องเที่ยว/พักผ่อน	726,770	81.02	17,303	81.14	744,073	81.03	244,092	79.28	5,690	79.07	249,782	79.27	970,862	80.58	22,993	80.61	993,855	80.58
2. ธุรกิจ	63,539	7.08	3,244	15.21	66,783	7.27	33,939	11.02	1,318	18.32	35,257	11.19	97,478	8.09	4,562	15.99	102,040	8.27
3. ปฏิบัติราชการ	45,434	5.07	353	1.66	45,787	4.99	12,830	4.17	143	1.99	12,973	4.12	58,264	4.84	496	1.74	58,760	4.76
4. ประชุม/สัมมนา	55,613	6.20	423	1.98	56,036	6.10	14,741	4.79	43	0.60	14,784	4.69	70,354	5.84	466	1.63	70,820	5.74
5. ทัศนศึกษา	3,926	0.44	-	-	3,926	0.43	-	-	-	-	-	-	3,926	0.33	-	-	3,926	0.32
6. อื่น ๆ	1,691	0.19	3	0.01	1,694	0.18	2,299	0.75	2	0.03	2,301	0.73	3,990	0.33	5	0.02	3,995	0.32
รวมทั้งหมด	896,973	100.00	21,326	100.00	918,299	100.00	307,901	100.00	7,196	100.00	315,097	100.00	1,204,874	100.00	28,522	100.00	1,233,396	100.00

จำนวนผู้เยี่ยมชม จำนวนตามอาชีพ ปี 2548

จังหวัดนครศรีธรรมราช

อาชีพ	นักท่องเที่ยว						นักท่องเที่ยว						ผู้เยี่ยมชม					
	ไทย	ร้อยละ	ต่างประเทศ	ร้อยละ	รวม	ร้อยละ	ไทย	ร้อยละ	ต่างประเทศ	ร้อยละ	รวม	ร้อยละ	ไทย	ร้อยละ	ต่างประเทศ	ร้อยละ	รวม	ร้อยละ
1.ข้าราชการ/พนักงานรัฐวิสาหกิจ	125,955	14.04	3,027	14.19	128,982	14.05	46,012	14.94	999	13.88	47,011	14.92	171,967	14.27	4,026	14.12	175,993	14.27
2. นักศึกษา	179,700	20.03	3,280	15.38	182,980	19.93	60,222	19.56	1,231	17.11	61,453	19.50	239,922	19.91	4,511	15.82	244,433	19.82
3. ประกอบกิจการส่วนตัว	246,795	27.51	8,303	38.93	255,098	27.78	86,279	28.02	2,049	28.47	88,328	28.03	333,074	27.64	10,352	36.29	343,426	27.84
4.ตัวแทนขายสินค้า	23,616	2.63	641	3.01	24,257	2.64	12,403	4.03	197	2.74	12,600	4.00	36,019	2.99	838	2.94	36,857	2.99
5.แม่บ้าน	39,126	4.36	1,525	7.15	40,651	4.43	21,230	6.90	166	2.31	21,396	6.79	60,356	5.01	1,691	5.93	62,047	5.03
6. พนักงาน/ลูกจ้าง	211,750	23.61	4,389	20.58	216,139	23.54	51,931	16.87	2,163	30.06	54,094	17.17	263,681	21.88	6,552	22.97	270,233	21.91
7. เกษตรกร	65,190	7.27	0	0.00	65,190	7.10	27,330	8.88	221	3.07	27,551	8.74	92,520	7.68	221	0.77	92,741	7.52
8. อื่น ๆ	4,841	0.55	161	0.76	5,002	0.53	2,494	0.80	170	2.36	2,664	0.85	7,335	0.62	331	1.16	7,666	0.62
รวมทั้งหมด	896,973	100.00	21,326	100.00	918,299	100.00	307,901	100.00	7,196	100.00	315,097	100.00	1,204,874	100.00	28,522	100.00	1,233,396	100.00

จำนวนผู้เยี่ยมชม จำนวนตามอายุ ปี 2548

จังหวัดนครศรีธรรมราช

อายุ (ปี)	นักท่องเที่ยว						นักท่องเที่ยว						ผู้เยี่ยมชม					
	ไทย	ร้อยละ	ต่างประเทศ	ร้อยละ	รวม	ร้อยละ	ไทย	ร้อยละ	ต่างประเทศ	ร้อยละ	รวม	ร้อยละ	ไทย	ร้อยละ	ต่างประเทศ	ร้อยละ	รวม	ร้อยละ
1. 15 - 24 ปี	204,157	22.76	3,334	15.63	207,491	22.60	59,798	19.42	921	12.80	60,719	19.27	263,955	21.91	4,255	14.92	268,210	21.75
2. 25 - 34 ปี	398,246	44.40	10,176	47.72	408,422	44.48	109,212	35.47	4,039	56.13	113,251	35.94	507,458	42.12	14,215	49.84	521,673	42.30
3. 35 - 44 ปี	171,415	19.11	3,974	18.63	175,389	19.10	82,489	26.79	1,149	15.97	83,638	26.54	253,904	21.07	5,123	17.96	259,027	21.00
4. 45 - 54 ปี	79,789	8.90	2,797	13.12	82,586	8.99	46,738	15.18	838	11.65	47,576	15.10	126,527	10.50	3,635	12.74	130,162	10.55
5. 55 - 64 ปี	28,138	3.14	883	4.14	29,021	3.16	5,857	1.90	22	0.31	5,879	1.87	33,995	2.82	905	3.17	34,900	2.83
6. มากกว่า 64 ปี	15,228	1.69	162	0.76	15,390	1.67	3,807	1.24	227	3.14	4,034	1.28	19,035	1.58	389	1.37	19,424	1.57
รวม	896,973	100.00	21,326	100.00	918,299	100.00	307,901	100.00	7,196	100.00	315,097	100.00	1,204,874	100.00	28,522	100.00	1,233,396	100.00
อายุเฉลี่ย	32.95		34.43		32.98		34.78		33.84		34.75		33.42		34.28		33.44	

จำนวนผู้เยี่ยมชม จำนวนกตามเทศ ปี 2548

จังหวัดนครศรีธรรมราช

เพศ	นักท่องเที่ยว						นักท่องเที่ยว						ผู้เยี่ยมชม					
	ไทย	ร้อยละ	ต่างประเทศ	ร้อยละ	รวม	ร้อยละ	ไทย	ร้อยละ	ต่างประเทศ	ร้อยละ	รวม	ร้อยละ	ไทย	ร้อยละ	ต่างประเทศ	ร้อยละ	รวม	ร้อยละ
ชาย	425,033	47.39	9,041	42.39	434,074	47.27	132,743	43.11	4,261	59.21	137,004	43.48	557,776	46.29	13,302	46.64	571,078	46.30
หญิง	471,940	52.61	12,285	57.61	484,225	52.73	175,158	56.89	2,935	40.79	178,093	56.52	647,098	53.71	15,220	53.36	662,318	53.70
รวม	896,973	100.00	21,326	100.00	918,299	100.00	307,901	100.00	7,196	100.00	315,097	100.00	1,204,874	100.00	28,522	100.00	1,233,396	100.00

จำนวนผู้เยี่ยมชม จำนวนตามจำนวนครั้งที่เดินทางมาในรอบ 1 ปี ปี 2548

จังหวัดนครศรีธรรมราช

จำนวนครั้ง ของการเดินทาง	นักท่องเที่ยว						นักทัศนาจร						ผู้เยี่ยมชม					
	ไทย	ร้อยละ	ต่างประเทศ	ร้อยละ	รวม	ร้อยละ	ไทย	ร้อยละ	ต่างประเทศ	ร้อยละ	รวม	ร้อยละ	ไทย	ร้อยละ	ต่างประเทศ	ร้อยละ	รวม	ร้อยละ
1 ครั้ง	64,539	7.20	7,817	36.85	72,356	7.88	26,623	8.65	3,255	45.23	29,878	9.48	91,162	7.57	11,072	38.82	102,234	8.29
2 ครั้ง	112,289	12.52	10,171	47.69	122,460	13.34	32,579	10.58	2,898	40.27	35,477	11.26	144,868	12.02	13,069	45.82	157,937	12.81
3 ครั้ง	211,058	23.53	1,493	7.00	212,551	23.15	83,168	27.01	1,000	13.90	84,168	26.71	294,226	24.42	2,493	8.74	296,719	24.06
4 ครั้ง	103,718	11.56	261	1.22	103,979	11.32	38,595	12.53	0	0.00	38,595	12.25	142,313	11.81	261	0.92	142,574	11.56
5 ครั้ง	99,830	11.13	604	2.83	100,434	10.94	35,697	11.59	0	0.00	35,697	11.33	135,527	11.25	604	2.12	136,131	11.04
มากกว่า 5 ครั้ง	305,539	34.06	980	4.61	306,519	33.37	91,239	29.64	43	0.60	91,282	28.97	396,778	32.93	1,023	3.58	397,801	32.24
รวม	896,973	100.00	21,326	100.00	918,299	100.00	307,901	100.00	7,196	100.00	315,097	100.00	1,204,874	100.00	28,522	100.00	1,233,396	100.00
จำนวนครั้งเฉลี่ย/ปี	4.09	-	2.00	-	4.04	-	3.97	-	1.71	-	3.92	-	4.06	-	1.92	-	4.01	-

จำนวนผู้เยี่ยมชม จำนวนตามจำนวนผู้ร่วมเดินทาง ปี 2548

จังหวัดนครศรีธรรมราช

จำนวนผู้ร่วมเดินทาง	นักท่องเที่ยว						นักท่องเที่ยว						ผู้เยี่ยมชม					
	ไทย	ร้อยละ	ต่างประเทศ	ร้อยละ	รวม	ร้อยละ	ไทย	ร้อยละ	ต่างประเทศ	ร้อยละ	รวม	ร้อยละ	ไทย	ร้อยละ	ต่างประเทศ	ร้อยละ	รวม	ร้อยละ
	154,791	17.26	5,478	25.69	160,269	17.45	48,965	15.90	2,703	37.56	51,668	16.40	203,756	16.91	8,181	28.68	211,937	17.18
	278,560	31.06	7,834	36.73	286,394	31.19	76,984	25.00	2,254	31.32	79,238	25.15	355,544	29.51	10,088	35.37	365,632	29.64
	194,000	21.63	2,798	13.12	196,798	21.43	71,558	23.24	940	13.06	72,498	23.01	265,558	22.04	3,738	13.11	269,296	21.83
	126,344	14.09	1,504	7.05	127,848	13.92	35,835	11.64	630	8.75	36,465	11.57	162,179	13.46	2,134	7.48	164,313	13.32
	62,820	7.00	529	2.48	63,349	6.90	37,721	12.25	60	0.83	37,781	11.99	100,541	8.34	589	2.07	101,130	8.20
มากกว่า 5 คน	80,458	8.96	3,183	14.93	83,641	9.11	36,838	11.97	609	8.48	37,447	11.88	117,296	9.74	3,792	13.29	121,088	9.83
รวม	896,973	100.00	21,326	100.00	918,299	100.00	307,901	100.00	7,196	100.00	315,097	100.00	1,204,874	100.00	28,522	100.00	1,233,396	100.00
จำนวนคน/ครั้ง	2.89	-	2.69	-	2.89	-	3.15	-	2.29	-	3.13	-	2.96	-	2.59	-	2.95	-

จำนวนผู้เยี่ยมชมออนไลน์ จำแนกตามความสัมพันธ์กับผู้ร่วมเดินทาง ปี 2548

จังหวัดนครศรีธรรมราช

ความสัมพันธ์ ภายในกลุ่ม	นักท่องเที่ยว						นักท่องเที่ยว						ผู้เยี่ยมชม					
	ไทย	ร้อยละ	ต่างประเทศ	ร้อยละ	รวม	ร้อยละ	ไทย	ร้อยละ	ต่างประเทศ	ร้อยละ	รวม	ร้อยละ	ไทย	ร้อยละ	ต่างประเทศ	ร้อยละ	รวม	ร้อยละ
เดินทางคนเดียว	154,791	17.26	5,478	25.69	160,269	17.45	48,965	15.90	2,703	37.56	51,668	16.40	203,756	18.91	8,181	28.68	211,937	17.18
กลุ่มครอบครัว	357,933	39.90	8,837	41.44	366,770	39.94	119,852	38.93	2,599	36.12	122,451	38.86	477,785	39.65	11,436	40.10	489,221	39.66
กลุ่มญาติ	114,657	12.78	1,496	7.01	116,153	12.65	37,529	12.19	392	5.45	37,921	12.03	152,186	12.63	1,886	6.62	154,074	12.49
กลุ่มเพื่อน	269,592	30.06	5,515	25.86	275,107	29.96	101,555	32.98	1,502	20.87	103,057	32.71	371,147	30.81	7,017	24.60	378,164	30.67
รวม	896,973	100.00	21,326	100.00	918,299	100.00	307,901	100.00	7,196	100.00	315,097	100.00	1,204,874	100.00	28,522	100.00	1,233,396	100.00

จำนวนผู้เยี่ยมชม จำนวนตามจำนวนจังหวัดที่รวมอยู่ในการเดินทางแต่ละครั้ง ปี 2548

จังหวัดนครราชสีมา

จำนวนจังหวัดที่ รวมอยู่ในการเดินทาง	นักท่องเที่ยว						นักท่องเที่ยว						ผู้เยี่ยมชม					
	ไทย	ร้อยละ	ต่างประเทศ	ร้อยละ	รวม	ร้อยละ	ไทย	ร้อยละ	ต่างประเทศ	ร้อยละ	รวม	ร้อยละ	ไทย	ร้อยละ	ต่างประเทศ	ร้อยละ	รวม	ร้อยละ
1 จังหวัด	512,811	57.17	2,119	9.94	514,930	56.07	214,525	69.67	1,200	16.68	215,725	68.46	727,336	60.37	3,319	11.64	730,655	59.24
2 จังหวัด	244,081	27.21	9,784	45.88	253,865	27.65	51,284	16.66	3,592	49.92	54,876	17.42	295,365	24.51	13,376	46.90	308,741	25.03
3 จังหวัด	94,203	10.50	5,613	26.32	99,816	10.87	26,394	8.57	1,603	22.28	27,997	8.89	120,597	10.01	7,216	25.30	127,813	10.36
4 จังหวัด	26,025	2.90	1,788	8.38	27,813	3.03	10,015	3.25	23	0.32	10,038	3.19	36,040	2.99	1,811	6.35	37,851	3.07
5 จังหวัด	11,736	1.31	1,250	5.86	12,986	1.41	3,982	1.29	338	4.70	4,320	1.37	15,718	1.30	1,588	5.57	17,306	1.40
มากกว่า 5 จังหวัด	8,117	0.91	772	3.62	8,889	0.97	1,701	0.56	440	6.10	2,141	0.67	9,818	0.82	1,212	4.24	11,030	0.90
รวม	896,973	100.00	21,328	100.00	918,299	100.00	307,901	100.00	7,196	100.00	315,097	100.00	1,204,874	100.00	28,522	100.00	1,233,396	100.00
จำนวนจังหวัดเฉลี่ย/ครั้ง	1.67	-	2.65	-	1.69	-	1.51	-	2.45	-	1.54	-	1.63	-	2.60	-	1.65	-

จำนวนผู้เยี่ยมชม จำนวนตามระดับของรายได้ ปี 2548

จังหวัดนครศรีธรรมราช

ระดับของรายได้	นักท่องเที่ยว						นักท่องเที่ยว						ผู้เยี่ยมชม					
	ไทย	ร้อยละ	ต่างประเทศ	ร้อยละ	รวม	ร้อยละ	ไทย	ร้อยละ	ต่างประเทศ	ร้อยละ	รวม	ร้อยละ	ไทย	ร้อยละ	ต่างประเทศ	ร้อยละ	รวม	ร้อยละ
1. ไม่มีรายได้	213,488	23.80	5,017	23.53	218,505	23.79	85,344	27.72	1,642	22.82	86,986	27.61	298,832	24.80	6,659	23.35	305,491	24.77
2. ต่ำกว่า 10,000 บาท	220,812	24.62	206	0.97	221,018	24.07	75,716	24.59	99	1.38	75,815	24.06	296,528	24.61	305	1.07	296,833	24.07
3. 10,001-15,000 บาท	288,206	32.13	211	0.99	288,417	31.41	80,439	26.12	179	2.49	80,618	25.59	368,645	30.60	390	1.37	369,035	29.92
4. 15,001-30,000 บาท	109,082	12.16	1,746	8.19	110,828	12.07	30,278	9.83	465	6.46	30,743	9.76	139,360	11.57	2,211	7.75	141,571	11.48
5. 30,001-45,000 บาท	28,864	3.22	788	3.70	29,652	3.23	21,228	6.89	80	1.11	21,308	6.76	50,092	4.16	868	3.04	50,960	4.13
6. 45,001-60,000 บาท	11,904	1.33	1,850	8.67	13,754	1.50	3,936	1.28	726	10.09	4,662	1.48	15,840	1.31	2,576	9.03	18,416	1.49
7. 60,001-75,000 บาท	1,461	0.16	5,356	25.11	6,817	0.74	3,139	1.02	2,097	29.14	5,236	1.66	4,600	0.38	7,453	26.13	12,053	0.98
8. 75,001-90,000 บาท	0	0.00	3,722	17.45	3,722	0.41	1,943	0.63	1,172	16.29	3,115	0.99	1,943	0.16	4,894	17.16	6,837	0.55
9. มากกว่า 90,000 บาท	23,156	2.58	2,430	11.39	25,586	2.78	5,878	1.92	736	10.22	6,614	2.09	29,034	2.41	3,166	11.10	32,200	2.61
รวมทั้งหมด	896,973	100.00	21,326	100.00	918,299	100.00	307,901	100.00	7,196	100.00	315,097	100.00	1,204,874	100.00	28,522	100.00	1,233,396	100.00

จำนวนผู้เยี่ยมเยือน จำแนกตามสถานที่ท่องเที่ยว ปี 2548

จังหวัดนครศรีธรรมราช

สถานที่ท่องเที่ยว	แหล่งท่องเที่ยวที่ได้รับความนิยม		
	ไทย	ต่างประเทศ	รวม
วัดพระมหาธาตุวรมหาวิหาร	54.47	80.17	55.07
อุทยานแห่งชาติเขาหลวง	46.11	70.29	46.67
ในเมือง	38.98	63.23	39.54
หาดขนอม-หาดในเพลา	35.18	56.15	35.66
บ้านคีรีวง	33.84	43.13	34.05
พิพิธภัณฑสถานแห่งชาติ นครศรีฯ	28.00	30.84	28.06
เขาพลายคำ	25.55	27.23	25.59
วัดเขาขุนพนม	23.23	24.80	23.26
แหลมตะลุมพุก	19.22	24.91	19.35
ถ้ำเขาวังทอง	13.17	6.49	13.02
พระตำหนักเมืองนคร	12.13	6.49	12.00
อุทยานแห่งชาติน้ำตกโยง	16.54	10.78	16.40
น้ำตกอ่าวเขียว	8.64	2.24	8.49
น้ำตกพรหมโลก	8.34	0.98	8.17
น้ำตกกรุงชิง	7.24	0.97	7.10
ทุ่งท่าลาด (สวนสมเด็จพระฯ)	6.44	3.85	6.38
หาดสระบัว	4.45	3.30	4.43
วัดเขาปูน	3.00	11.97	3.21
หาดหินงาม	3.32	10.06	3.48
กำแพงเมืองเก่า	2.93	12.49	3.15
ตลาดท่าวัง	3.71	1.36	3.66
วัดใหญ่ชัยมงคล	3.43	0.90	3.38
ทะเลปากหนัง	2.51	0.06	2.46
หาดในเพลา	2.59	2.85	2.60

ข้อมูลสถานพักแรมในนครศรีธรรมราช

มกราคม-ธันวาคม

	2548	2547	อัตราการเปลี่ยนแปลง
จำนวนโรงแรม(แห่ง)	44	54	- 18.52
กลุ่ม 3	5	5	+ 0.00
กลุ่ม 4	8	8	+ 0.00
กลุ่ม 5	31	41	- 24.39
จำนวนห้องพัก(ห้อง)	2,305	2,229	+ 3.41
กลุ่ม 3	611	597	+ 2.35
กลุ่ม 4	332	247	+ 34.41
กลุ่ม 5	1,362	1,385	- 1.66
อัตราการเข้าพักเฉลี่ย(%)	44.94	41.51	+ 3.43
กลุ่ม 3	45.59	51.16	- 5.57
กลุ่ม 4	76.04	50.01	+ 26.03
กลุ่ม 5	37.06	35.84	+ 1.22
จำนวนนทท.ที่พักรวม(คน)	452,339	490,767	- 7.83
กลุ่ม 3	125,111	211,199	- 40.76
กลุ่ม 4	78,853	58,372	+ 35.09
กลุ่ม 5	248,375	221,196	+ 12.29
ระยะพำนักเฉลี่ย(วัน)	1.70	1.17	+ 0.53
กลุ่ม 3	1.50	1.06	+ 0.44
กลุ่ม 4	1.97	1.52	+ 0.45
กลุ่ม 5	1.71	1.58	+ 0.13
จำนวนคนต่อห้อง	2.09	1.95	+ 0.14
กลุ่ม 3	2.05	2.00	+ 0.05
กลุ่ม 3	2.00	1.96	+ 0.04
กลุ่ม 5	2.14	1.92	+ 0.22

**Occupancy Rate of Accommodation Establishments
in Nakhon Si Thammarat 2005**

Month	Hotel					Grand Total
	Group 1	Group 2	Group 3	Group 4	Group 5	
January	-	-	38.66	75.44	38.07	42.37
February	-	-	43.10	61.74	37.04	41.40
March	-	-	50.89	86.09	37.45	46.44
April	-	-	44.27	86.48	38.28	43.54
May	-	-	45.10	73.99	36.41	44.78
June	-	-	48.87	66.99	35.20	39.08
Total(Jan.-Jun.)	-	-	53.71	42.27	37.08	42.11
July	-	-	48.10	85.70	36.13	41.96
August	-	-	49.10	79.57	37.36	41.60
September	-	-	40.80	81.50	42.01	43.12
October	-	-	48.18	84.86	39.11	40.12
November	-	-	37.56	63.65	37.00	39.25
December	-	-	52.46	66.44	30.63	39.49
Total(Jul.-Dec.)	-	-	46.03	76.95	37.04	43.87
Grand Total	-	-	45.59	76.04	37.06	44.94

**Guest Arrivals at Accommodation Establishments
Nakhon Si Thammarat**

Nationality	January-December		
	2005	2004	Δ(%)
Thai	440,919	470,111	- 6.21
Malaysia	2,026	5,272	- 61.57
Singapore	163	356	- 54.21
China	393	236	+ 66.53
Hong Kong	82	34	+ 0.00
Japan	760	1,271	- 40.20
Korea	211	646	- 67.34
Taiwan	334	161	+ 107.45
Austria	125	374	- 66.58
Belgium	73	142	- 48.59
Denmark	143	246	- 41.87
France	359	829	- 56.69
Germany	1,416	1,994	- 28.99
Italy	124	417	- 70.26
Netherlands	204	797	- 74.40
Sweden	204	511	- 60.08
Switzerland	302	613	- 50.73
U.K.	1,263	1,760	- 28.24
U.S.A.	1,341	1,555	- 13.76
Canada	163	544	- 70.04
Middle East	54	272	+ 0.00
Australia	479	667	- 28.19
New Zealand	55	145	- 62.07
India	29	119	- 75.63
Russia	18	- -	
East Europe	11	- -	
Indonesia	42	- -	
Philippines	41	- -	
Finland	42	- -	
Norway	131	- -	
Spain	31	-	
Africa	-	-	
Myanmar	12	-	
Israel	3	-	
Loas	5	-	
Vietnam	1	-	
Others	780	1,695	- 53.98
Total	452,339	490,767	- 7.83
Thai	440,919	470,111	- 6.21
Foreigners	11,420	20,656	- 44.71

Guest Arrivals at Accommodation Establishments In Nakhon Si Thammarat 2005

Total															
Nationality	Total	Jan.	Feb.	Mar.	Apr.	May	Jun.	Jan.-Jun.	Jul.	Aug.	Sep.	Oct.	Nov.	Dec.	Jul.-Dec.
Thai	440,919	38,804	26,300	36,971	44,591	41,693	38,678	227,037	38,250	36,967	32,587	39,691	31,557	34,830	213,882
Malaysia	2,026	76	62	98	163	220	128	747	116	237	69	204	159	494	1,279
Singapore	163	7	8	12	4	12	24	67	4	18	21	27	12	14	96
China	393	7	12	9	10	3	57	98	16	31	51	93	57	47	295
Hong Kong	82	9	-	62	-	-	6	77	1	-	-	3	1	-	5
Japan	760	45	156	38	46	71	22	378	111	72	36	55	24	84	382
Korea	211	9	1	46	4	3	7	70	13	113	8	2	5	-	141
Taiwan	334	1	7	31	5	8	13	65	38	39	57	42	35	58	269
Austria	125	5	4	9	5	-	3	26	7	4	28	1	10	49	99
Belgium	73	6	6	4	4	8	6	34	6	3	6	9	10	5	39
Denmark	143	39	4	14	13	4	-	74	7	19	-	20	3	20	69
France	359	42	24	31	48	24	19	188	21	33	20	11	43	43	171
Germany	1,416	242	318	105	137	115	41	958	46	48	56	90	95	123	458
Italy	124	23	9	4	3	1	1	41	4	15	1	7	29	27	83
Netherlands	204	13	27	53	11	10	3	117	8	16	4	26	18	15	87
Sweden	204	29	12	28	7	28	3	107	8	7	4	40	12	26	97
Switzerland	302	17	7	64	24	17	15	144	15	11	24	31	23	54	158
U.K.	1,263	112	49	49	95	105	147	557	92	214	92	79	102	127	706
U.S.A.	1,341	103	48	34	40	104	163	492	285	159	77	150	71	107	849
Canada	163	12	14	27	2	10	20	85	11	15	-	13	9	30	78
Middle East	54	8	13	4	6	8	4	43	7	-	4	-	-	-	11
Australia	479	20	29	15	52	12	10	138	32	66	16	44	91	92	341
New Zealand	55	17	2	-	1	2	8	30	2	9	10	-	4	-	25
India	29	3	-	-	2	5	3	13	-	1	7	-	3	5	16
Russia	18	-	1	4	-	-	-	5	-	-	3	-	8	2	13
East Europe	11	-	3	2	-	3	-	8	-	-	2	1	-	-	3
Indonesia	42	-	-	-	-	-	3	3	2	12	4	-	-	21	39
Philippines	41	-	-	1	2	4	-	7	6	10	5	-	9	4	34
Finland	42	14	7	-	-	-	-	21	-	8	4	4	5	-	21
Norway	131	3	6	7	-	-	2	18	4	-	2	4	54	49	113
Spain	31	-	-	-	-	2	-	2	7	-	-	-	9	13	29
Africa	-	-	-	-	-	-	-	-	-	-	-	-	-	-	-
Myanmar	12	-	-	-	-	-	-	-	-	10	2	-	-	-	12
Israel	3	-	-	-	2	-	-	2	-	-	1	-	-	-	1
Laos	5	-	-	-	-	-	-	-	-	-	-	-	-	5	5
Vietnam	1	-	-	-	-	-	-	-	-	-	1	-	-	-	1
Others	780	114	39	56	85	79	102	475	47	44	17	54	22	121	305
Total	452,339	39,780	27,168	37,778	45,362	42,551	39,488	232,127	39,166	38,181	33,219	40,701	32,480	36,465	220,212

Guest Arrivals at Accommodation Establishments in Nakhon Si Thammarat 2005

Hotel Group 3

Nationality	Total	Jan.	Feb.	Mar.	Apr.	May	Jun.	Jan.-Jun.	Jul.	Aug.	Sep.	Oct.	Nov.	Dec.	Jul.-Dec.
Thai	118,891	10,255	6,164	8,188	11,396	12,165	9,031	57,199	7,646	10,136	8,952	12,456	11,766	10,736	61,692
Malaysia	1,438	35	28	60	93	123	56	395	47	198	16	192	140	450	1,043
Singapore	62	3	3	5	4	2	3	20	2	10	10	8	6	6	42
China	47	2	6	4	2	0	3	17	2	2	9	0	10	7	30
Hong Kong	42	0	0	37	0	0	1	38	1	0	0	3	0	0	4
Japan	451	29	143	31	34	59	8	304	13	55	26	34	10	9	147
Korea	184	6	1	46	2	1	0	56	11	107	6	0	4	0	128
Taiwan	200	0	0	1	5	5	13	24	16	29	44	28	23	36	176
Austria	28	1	1	1	0	0	1	4	0	4	0	1	8	11	24
Belgium	41	0	1	0	4	5	6	16	1	3	6	0	10	5	25
Denmark	67	12	3	6	5	4	0	30	3	7	0	18	0	9	37
France	160	13	14	4	9	7	3	50	12	25	9	9	29	26	110
Germany	986	218	307	86	49	66	20	746	15	29	19	61	54	62	240
Italy	78	8	1	4	0	1	1	15	4	3	1	3	29	23	63
Netherlands	139	5	17	42	4	0	0	68	6	14	4	25	15	7	71
Sweden	108	6	3	20	7	21	3	60	0	3	4	32	2	7	48
Switzerland	145	8	5	27	17	14	8	79	6	1	12	20	13	14	66
U.K.	532	50	15	28	13	28	28	162	19	129	50	34	79	59	370
U.S.A.	671	49	26	23	24	80	67	269	117	79	22	86	44	54	402
Canada	60	5	3	15	2	7	6	38	4	7	0	1	4	6	22
Middle East	33	2	1	4	6	8	1	22	7	0	4	0	0	0	11
Australia	268	14	9	15	8	0	1	47	11	29	12	21	75	73	221
New Zealand	27	17	2	0	1	0	1	21	0	1	1	0	4	0	6
India	14	0	0	0	2	2	0	4	0	1	4	0	0	5	10
Russia	8	0	0	4	0	0	0	4	0	0	0	0	2	2	4
East Europe	9	0	3	2	0	3	0	8	0	0	0	1	0	0	1
Indonesia	31	0	0	0	0	0	0	-	2	10	0	0	0	19	31
Philippines	10	0	0	0	0	4	0	4	0	0	0	0	4	2	6
Finland	17	11	0	0	0	0	0	11	0	0	0	4	2	0	6
Norway	110	0	1	7	0	0	0	8	0	0	0	3	50	49	102
Spain	8	0	0	0	0	2	0	2	0	0	0	0	6	0	6
Africa	-	0	0	0	0	0	0	-	0	0	0	0	0	0	-
Myanmar	-	0	0	0	0	0	0	-	0	0	0	0	0	0	-
Israel	-	0	0	0	0	0	0	-	0	0	0	0	0	0	-
Laos	5	0	0	0	0	0	0	-	0	0	0	0	0	5	5
Vietnam	-	0	0	0	0	0	0	-	0	0	0	0	0	0	-
Others	241	37	18	23	29	41	12	160	8	23	7	15	15	13	81
Total	125,111	10,786	6,775	8,683	11,716	12,648	9,273	59,881	7,953	10,905	9,218	13,055	12,404	11,695	65,230

Guest Arrivals at Accommodation Establishments in Nakhon Si Thammarat 2005

Hotel Group 4

Nationality	Total	Jan.	Feb.	Mar.	Apr.	May	Jun.	Jan.-Jun.	Jul.	Aug.	Sep.	Oct.	Nov.	Dec.	Jul.-Dec.
Thai	78,213	6,592	4,773	8,820	6,779	6,039	7,419	40,422	7,070	6,781	6,411	6,731	5,084	5,714	37,791
Malaysia	77	7	15	8	0	0	16	46	7	10	4	0	10	0	31
Singapore	8	0	0	4	0	0	2	6	0	0	2	0	0	0	2
China	15	2	0	0	0	3	2	7	0	6	2	0	0	0	8
Hong Kong	9	5	0	0	0	0	3	8	0	0	0	0	1	0	1
Japan	55	3	6	0	5	0	0	14	13	5	7	7	0	9	41
Korea	7	0	0	0	2	0	0	2	0	2	2	0	1	0	5
Taiwan	79	0	0	0	0	3	0	3	22	10	13	14	12	5	76
Austria	8	0	0	4	0	0	0	4	2	0	0	0	2	0	4
Belgium	1	0	0	0	0	0	0	-	0	0	0	1	0	0	1
Denmark	21	12	1	0	0	0	0	13	4	4	0	0	0	0	8
France	15	7	3	2	0	3	0	15	0	0	0	0	0	0	-
Germany	18	0	0	0	4	0	0	4	1	0	0	4	5	4	14
Italy	-	0	0	0	0	0	0	-	0	0	0	0	0	0	-
Netherlands	3	2	0	0	0	0	0	2	0	0	0	1	0	0	1
Sweden	27	5	0	0	0	0	0	5	8	4	0	0	4	6	22
Switzerland	13	0	0	0	0	0	0	-	0	0	6	5	2	0	13
U.K.	14	2	0	0	0	1	11	14	0	0	0	0	0	0	0
U.S.A.	59	14	8	0	1	0	5	28	5	5	6	0	11	4	31
Canada	8	0	1	0	0	0	0	1	0	0	0	0	0	7	7
Middle East	3	0	0	0	0	0	3	3	0	0	0	0	0	0	-
Australia	16	0	6	0	0	0	0	6	0	6	2	2	0	0	10
New Zealand	11	0	0	0	0	0	7	7	0	4	0	0	0	0	4
India	-	0	0	0	0	0	0	-	0	0	0	0	0	0	-
Russia	-	0	0	0	0	0	0	-	0	0	0	0	0	0	-
East Europe	-	0	0	0	0	0	0	-	0	0	0	0	0	0	-
Indonesia	6	0	0	0	0	0	0	-	0	2	4	0	0	0	6
Philippines	7	0	0	0	0	0	0	-	1	2	2	0	2	0	7
Finland	4	0	0	0	0	0	0	-	0	0	4	0	0	0	4
Norway	16	0	5	0	0	0	2	7	4	0	0	1	4	0	9
Spain	-	0	0	0	0	0	0	-	0	0	0	0	0	0	-
Africa	-	0	0	0	0	0	0	-	0	0	0	0	0	0	-
Myanmar	12	0	0	0	0	0	0	-	0	10	2	0	0	0	12
Israel	1	0	0	0	0	0	0	-	0	0	1	0	0	0	1
Laos	-	0	0	0	0	0	0	-	0	0	0	0	0	0	-
Vietnam	1	0	0	0	0	0	0	-	0	0	1	0	0	0	1
Others	126	43	9	22	2	4	8	88	16	9	7	2	2	2	38
Total	78,853	6,694	4,827	8,860	6,793	6,053	7,478	40,705	7,153	6,860	6,476	6,768	5,140	5,751	38,148

Guest Arrivals at Accommodation Establishments in Nakhon Si Thammarat 2005

Hotel Group 5

Nationality	Total	Jan.	Feb.	Mar.	Apr.	May	Jun.	Jan.-Jun.	Jul.	Aug.	Sep.	Oct.	Nov.	Dec.	Jul.-Dec.
Thai	243,815	21,957	15,363	19,963	26,416	23,489	22,228	129,416	23,534	20,050	17,224	20,504	14,707	18,380	114,399
Malaysia	511	34	19	30	70	97	56	306	62	29	49	12	9	44	205
Singapore	93	4	5	3	0	10	19	41	2	8	9	19	6	8	52
China	331	3	6	5	8	0	52	74	14	23	40	93	47	40	257
Hong Kong	31	4	0	25	0	0	2	31	0	0	0	0	0	0	-
Japan	254	13	7	7	7	12	14	60	85	12	3	14	14	66	194
Korea	20	3	0	0	0	2	7	12	2	4	0	2	0	0	8
Taiwan	55	1	7	30	0	0	0	38	0	0	0	0	0	17	17
Austria	89	4	3	4	5	0	2	18	5	0	28	0	0	38	71
Belgium	31	6	5	4	0	3	0	18	5	0	0	8	0	0	13
Denmark	55	15	0	8	8	0	0	31	0	8	0	2	3	11	24
France	184	22	7	25	39	14	16	123	9	8	11	2	14	17	61
Germany	412	24	11	19	84	49	21	208	30	19	37	25	36	57	204
Italy	46	15	8	0	3	0	0	26	0	12	0	4	0	4	20
Netherlands	62	6	10	11	7	10	3	47	2	2	0	0	3	8	15
Sweden	69	18	9	8	0	7	0	42	0	0	0	8	6	13	27
Switzerland	144	9	2	37	7	3	7	65	9	10	6	6	8	40	79
U.K.	717	60	34	21	82	76	108	381	73	85	42	45	23	68	336
U.S.A.	611	40	14	11	15	24	91	195	163	75	49	64	16	49	416
Canada	95	7	10	12	0	3	14	46	7	8	0	12	5	17	49
Middle East	18	6	12	0	0	0	0	18	0	0	0	0	0	0	-
Australia	195	6	14	0	44	12	9	85	21	31	2	21	16	19	110
New Zealand	17	0	0	0	0	2	0	2	2	4	9	0	0	0	15
India	15	3	0	0	0	3	3	9	0	0	3	0	3	0	6
Russia	10	0	1	0	0	0	0	1	0	0	3	0	6	0	9
East Europe	2	0	0	0	0	0	0	-	0	0	2	0	0	0	2
Indonesia	5	0	0	0	0	0	3	3	0	0	0	0	0	2	2
Philippines	24	0	0	1	2	0	0	3	5	8	3	0	3	2	21
Finland	21	3	7	0	0	0	0	10	0	8	0	0	3	0	11
Norway	5	3	0	0	0	0	0	3	0	0	2	0	0	0	2
Spain	23	0	0	0	0	0	0	-	7	0	0	0	3	13	23
Africa	-	0	0	0	0	0	0	-	0	0	0	0	0	0	-
Myanmar	-	0	0	0	0	0	0	-	0	0	0	0	0	0	-
Israel	2	0	0	0	2	0	0	2	0	0	0	0	0	0	-
Laos	-	0	0	0	0	0	0	-	0	0	0	0	0	0	-
Vietnam	-	0	0	0	0	0	0	-	0	0	0	0	0	0	-
Others	413	34	12	11	54	34	82	227	23	12	3	37	5	106	186
Total	248,375	22,300	15,566	20,235	26,853	23,850	22,737	131,541	24,060	20,416	17,525	20,878	14,936	19,019	116,834

สถานการณ์การท่องเที่ยวใน อ.สุโขทัย-ลก จังหวัดนราธิวาส

สถานการณ์การท่องเที่ยวใน อ.สุโขทัย-ลก จ.นราธิวาส ยังคงอยู่ในภาวะถดถอยต่อเนื่องจากปีที่ผ่านมา โดยจำนวนผู้เยี่ยมเยือนทั้งปี พบว่า มีอัตราการเติบโตติดลบ ร้อยละ 35.84 หากแยกพิจารณาเป็นผู้เยี่ยมเยือนคนไทยและต่างประเทศ ต่างมีอัตราการเติบโตลดลงเช่นกัน ในอัตราร้อยละ 39.57 และ 34.32 ตามลำดับ ทั้งนี้เนื่องจากการก่อกวนไม่สงบใน 3 จังหวัดชายแดนภาคใต้ที่ยังคงเกิดขึ้นอยู่ตลอดเวลา และทวีความรุนแรงขึ้นเรื่อยๆ โดยเฉพาะเหตุการณ์คาร์บอมที่หน้าโรงแรมใน อ.สุโขทัย-ลก เมื่อวันที่ 17 กุมภาพันธ์ 2548 มีผู้เสียชีวิตจำนวน 6 ราย และเหตุการณ์สังหาร 2 นาวิกโยธินที่ ต.ตันหยงลิมอ อ.ระแงะ เมื่อวันที่ 21 กันยายน 2548 ยิ่งส่งผลให้ความเชื่อมั่นด้านความปลอดภัยของนักท่องเที่ยวลดลงและทำลายบรรยากาศการท่องเที่ยว อีกทั้งรัฐบาลออสเตรเลีย อังกฤษ และมาเลเซียได้ออกมาประกาศเตือนประชาชนของตนให้ระมัดระวังในการเดินทางเข้ามาท่องเที่ยวในพื้นที่ 3 จังหวัดชายแดน ทำให้นักท่องเที่ยวคนไทยและชาวต่างประเทศต่างยกเลิกการเดินทางหรือชะลอการเดินทาง และเปลี่ยนเส้นทางไปยังแหล่งท่องเที่ยวในจังหวัดอื่นแทน อย่างไรก็ตาม สถานการณ์การท่องเที่ยวทางด่านสุโขทัย-ลก ยังมีการเดินทางเข้า-ออกของนักท่องเที่ยวชาวมาเลเซีย สิงคโปร์ ยุโรป และอเมริกาให้เห็นอยู่บ้าง แม้ว่าจะมีจำนวนลดลงถึง 85% ก็ตาม ชาวต่างประเทศให้เห็นอยู่บ้าง ซึ่งนักท่องเที่ยวกลุ่มนี้จะเดินทางเข้ามาแบบ F.I.T. โดยนักท่องเที่ยวชาวมาเลเซียและสิงคโปร์มีวัตถุประสงค์เข้ามาเพื่อเยี่ยมญาติ/เพื่อน หรือติดต่อธุรกิจ ขณะที่นักท่องเที่ยวยุโรปและอเมริกาที่เดินทางมาจากประเทศมาเลเซียจะเดินทางเข้ามาที่ด่านสุโขทัย-ลก เพื่อต่ออายุหนังสือเดินทาง (VISA) หรือใช้เป็นเส้นทางผ่านไปยังภาคใหญ่ โดยไม่แวะพักค้างแรมที่นราธิวาส ส่งผลให้วันพักเฉลี่ยของนักท่องเที่ยวทั้งปีลดลงเหลือเพียง 1.91 วัน (อ้างอิงข้อมูลจากการรายงานสถานการณ์การท่องเที่ยวจากสำนักงาน ททท. ในพื้นที่)

จากจำนวนนักท่องเที่ยวและพฤติกรรมที่เปลี่ยนแปลงไป ได้ส่งผลกระทบต่อบริษัททัวร์ โรงแรม และร้านอาหารในนราธิวาสอยู่ในภาวะซบเซาอย่างหนักและทยอยปิดกิจการลงไปแล้ว ทำให้จำนวนห้องพักในนราธิวาสลดลงเหลือเพียง 1,707 ห้อง นอกจากนี้ ยังมีปัจจัยลบหลายด้านที่เป็นแรงกดดันให้สภาวะการท่องเที่ยวในนราธิวาสทรุดหนักลงไปอีก ได้แก่ การปรับตัวของราคาน้ำมันเบนซิน และดีเซล ภาวะเศรษฐกิจตกต่ำ อัตราดอกเบี้ยที่เพิ่มขึ้น ยิ่งส่งผลให้นักท่องเที่ยวระมัดระวังการใช้จ่าย ดังนั้นค่าใช้จ่ายเฉลี่ยต่อวันของผู้เยี่ยมเยือนประมาณ 1,475.36 บาท ลดลงร้อยละ 39.61 ซึ่งทำให้รายได้ทั้งหมดที่เกิดจากการท่องเที่ยวภายในจังหวัดนราธิวาสลดลงตามไปด้วย โดยคิดเป็นเม็ดเงินเท่ากับ 1,050.98 ล้านบาท ลดลงคิดเป็นร้อยละ 63.49

Internal Tourism in Su Ngai Kolok

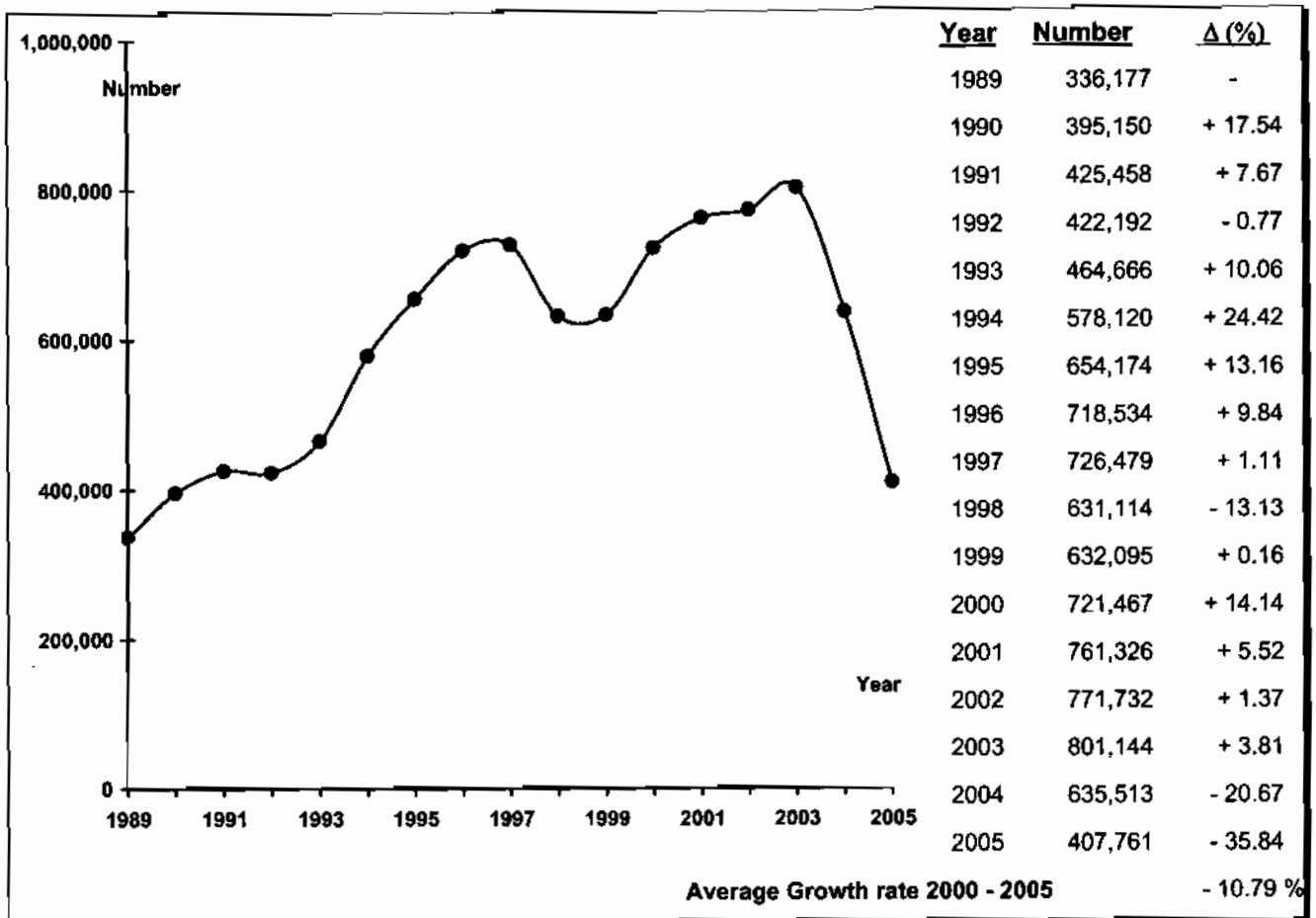

Profile

2005	2004	% Δ
------	------	-----

2005	2004	% Δ
------	------	-----

Visitors

Thai	110,987	183,675	- 39.57
Foreigners	296,774	451,838	- 34.32

Sex

Male	258,374	357,107	- 27.65
Female	149,387	278,406	- 46.34

Age

Under 25	97,275	130,085	- 25.22
25 - 34	197,382	218,427	- 9.63
35 - 44	63,769	140,495	- 54.61
45 - 54	28,371	87,623	- 67.62
55 and over	20,964	58,883	- 64.40

Travel Arrangement

Group Tour	-	43,124	- 100.00
Non Group Tour	407,761	592,389	- 31.17

Average Expenditures (person/day)

Total	1,475.36	2,443.25	- 39.61
Accommodation	328.25	550.05	- 40.32
Food and Beverage	358.49	577.44	- 37.92
- Shopping and Souvenirs	363.86	781.73	- 53.45
Entertainment	207.07	555.28	- 62.71
Sightseeing/	136.48	202.64	- 32.65
Local Transport	-	-	-
- Miscellaneous	81.21	211.20	- 61.55

Mode of transport

Plane	1,715	-	-
Train	80,393	189,077	- 57.48
Bus	105,576	159,544	- 33.83
Automobile	220,077	286,597	- 23.21
Others	-	295	-

Purpose of Visit

Holiday	253,494	508,512	- 50.15
Business	53,560	51,265	+ 4.48
Official Visit	99,458	13,465	+ 638.64
Convention	121	13,445	- 99.10
Others	1,128	48,826	- 97.69

Average Length of Stay	1.91	2.01	-
Revenue (Million Baht)			
Thai	251.00	730.60	- 65.64
Foreigners	799.98	2,147.74	- 62.75

Internal Tourism in Su Ngai Kolok 2004 - 2005

Type of Data	2004	Δ (%)	2005	Δ (%)
Visitor	635,513	- 20.67	407,761	- 35.84
Thai	183,675	- 18.83	110,987	- 39.57
Foreigners	451,838	- 21.40	296,774	- 34.32
Tourist	504,888	- 19.79	336,410	- 33.37
Thai	157,386	- 17.95	95,506	- 39.32
Foreigners	347,502	- 20.60	240,904	- 30.68
Excursionist	130,625	- 23.91	71,351	- 45.38
Thai	26,289	- 23.71	15,481	- 41.11
Foreigners	104,336	- 23.96	55,870	- 46.45
Average Length of Stay (Day)	2.01	-	1.91	-
Thai	2.18	-	2.02	-
Foreigners	1.94	-	1.86	-
Average Expenditure (Baht/Person/Day)				
Visitor	2,443.25	+ 0.65	1,475.36	- 39.61
Thai	1,920.87	+ 2.12	1,204.40	- 37.30
Foreigners	2,655.61	+ 0.49	1,587.42	- 40.22
Tourist	2,624.03	+ 0.68	1,547.67	- 41.02
Thai	2,038.71	+ 2.04	1,245.33	- 38.92
Foreigners	2,889.13	+ 0.57	1,683.19	- 41.74
Excursionist	1,744.55	- 1.56	792.27	- 54.59
Thai	1,215.34	- 1.14	694.40	- 42.86
Foreigners	1,877.88	- 1.61	819.40	- 56.37
Revenue (Million Baht)				
Visitor	2,878.34	- 19.99	1,050.98	- 63.49
Thai	730.60	- 17.51	251.00	- 65.64
Foreigners	2,147.74	- 20.80	799.98	- 62.75
ACCOMMODATION ESTABLISHMENTS				
Establishments	37	-	35	- 5.41
Rooms	1,837	- 0.92	1,707	- 7.08
Occupancy Rate (%)	31.46	- 12.05	28.57	- 2.89
Average Length of Stay (Day)	1.13	-	1.12	-
Number of Guest Arrivals	334,477	- 20.57	254,292	- 23.97
Thai	88,810	- 19.26	70,711	- 20.38
Foreigners	245,667	- 21.03	183,581	- 25.27

สรุปข้อมูลผู้เยี่ยมเยือน ปี 2548
ทั้งหมดเป็นการจัดการเดินทางมาเอง
อำเภอสุโขทัย โกลด จังหวัดนครราชสีมา

รายการข้อมูล		ไทย	ต่างประเทศ	รวม
จำนวนผู้เยี่ยมเยือน		110,987	296,774	407,761
นักท่องเที่ยว		95,506	240,904	336,410
นักท่องเที่ยว		15,481	55,870	71,351
จำนวนผู้เยี่ยมเยือนจำแนกตามพาหนะการเดินทาง		110,987	296,774	407,761
ประเภท การเดินทาง	เครื่องบิน	654	1,061	1,715
	รถไฟ	29,248	51,145	80,393
	รถโดยสารประจำทาง	28,994	76,582	105,576
	รถส่วนตัว	52,091	167,986	220,077
	อื่นๆ	-	-	-
จำนวนนักท่องเที่ยวจำแนกตามประเภทที่พัก		95,506	240,904	336,410
โรงแรม/เกสต์เฮาส์/บังกะโล/รีสอร์ท		70,711	183,581	254,292
บ้านญาติ/เพื่อน		16,576	57,323	73,899
ที่พักในอุทยานฯ		-	-	-
บ้านรับรองฯ		4,974	-	4,974
อื่นๆ		3,245	-	3,245
ระยะเวลาพักเฉลี่ยของนักท่องเที่ยว(วัน)		2.02	1.86	1.91
ค่าใช้จ่ายเฉลี่ย/คน/วัน(บาท)		1,204.40	1,587.42	1,475.36
นักท่องเที่ยว		1,245.33	1,683.19	1,547.67
นักท่องเที่ยว		694.40	819.40	792.27
รายได้(ล้านบาท)		251.00	799.98	1,050.98
นักท่องเที่ยว		240.25	754.20	994.45
นักท่องเที่ยว		10.75	45.78	56.53
จำนวนครั้งเฉลี่ยของการเดินทางในรอบปี(ครั้ง)		3.81	2.34	2.74
นักท่องเที่ยว		3.71	2.18	2.61
นักท่องเที่ยว		4.38	3.02	3.31

หมายเหตุ : ปี 2548 ค่าใช้จ่ายเฉลี่ยรวมทั้งหมดเป็นข้อมูลจากการสำรวจนักท่องเที่ยว ณ จุดเดินทางออกของจังหวัดนี้ โดยไม่นับรวมค่าพาหนะเดินทางระหว่างจังหวัด

และค่าใช้จ่ายบางหมวดที่มีการปรับค่าอื่นๆประกอบเช่นค่าที่พัก ปรับตามอัตราแลกเปลี่ยน ค่าอาหาร/เครื่องดื่มปรับตามค่าดัชนีผู้บริโภค ค่าบริการเดินทาง/
ค่าพาหนะการเดินทางปรับตามอัตราแลกเปลี่ยนแปลงค่าบริการนำเที่ยว รวมน้ำมัน เป็นต้น

จำนวนผู้เยี่ยมชมเดือนจำแนกตามสถานที่พัก และพาหนะการเดินทาง ปี 2548
อำเภออุ้มผาง จังหวัดนราธิวาส

รายการ	พาหนะการเดินทาง	ประเภทที่พัก					นักท่องเที่ยว	นักท่องเที่ยว	ผู้เยี่ยมชม
		โรงแรม/เกสต์เฮาส์/บังกะโล/รีสอร์ท	บ้านญาติ/เพื่อน	ที่พักในอุทยานฯ	บ้านพักรับรอง	อื่นๆ			
ประเภทพาหนะ	เครื่องบิน - ไทย	654	-	-	-	-	654	-	654
		- ต่างประเทศ	1,061	-	-	-	1,061	-	1,061
		รวม	1,715	-	-	-	1,715	-	1,715
	รถไฟ - ไทย	18,281	4,374	-	3,800	860	27,315	1,933	29,248
		- ต่างประเทศ	43,767	7,378	-	-	51,145	-	51,145
		รวม	62,048	11,752	-	3,800	860	78,460	1,933
	รถโดยสาร - ไทย	19,505	3,937	-	655	692	24,789	4,205	28,994
		- ต่างประเทศ	51,634	16,819	-	-	68,453	8,129	76,582
		รวม	71,139	20,756	-	655	692	93,242	12,334
	รถส่วนตัว - ไทย	32,271	8,265	-	519	1,693	42,748	9,343	52,091
		- ต่างประเทศ	87,119	33,126	-	-	120,245	47,741	167,986
		รวม	119,390	41,391	-	519	1,693	162,993	57,084
	อื่นๆ	- ไทย	-	-	-	-	-	-	-
		- ต่างประเทศ	-	-	-	-	-	-	-
		รวม	-	-	-	-	-	-	-
รวมทั้งหมด	- ไทย	70,711	16,576	-	4,974	3,245	95,506	15,481	110,987
	- ต่างประเทศ	183,581	57,323	-	-	-	240,904	55,870	296,774
	รวม	254,292	73,899	-	4,974	3,245	336,410	71,351	407,761

หมายเหตุ : ผู้เยี่ยมชม : นักท่องเที่ยวและนักท่องเที่ยว นักท่องเที่ยว : ผู้เยี่ยมชมที่ค้างคืน นักทัศนาจร : ผู้เยี่ยมชมที่ไม่ค้างคืน

จำนวนผู้เยี่ยมชมออนไลน์ จำแนกตามพาหนะเดินทาง ปี 2548

อำเภอสุโขทัย จังหวัดนครราชสีมา

พาหนะเดินทาง		นักท่องเที่ยว						นักทัศนาจร						ผู้เยี่ยมชมออนไลน์					
		ไทย	ร้อยละ	ต่างประเทศ	ร้อยละ	รวม	ร้อยละ	ไทย	ร้อยละ	ต่างประเทศ	ร้อยละ	รวม	ร้อยละ	ไทย	ร้อยละ	ต่างประเทศ	ร้อยละ	รวม	ร้อยละ
ประเภทการเดินทาง	เครื่องบิน	654	0.68	1,061	0.44	1,715	0.51	-	-	-	-	-	-	654	0.59	1,061	0.36	1,715	0.42
	รถไฟ	27,315	28.60	51,145	21.23	78,460	23.32	1,933	12.49	-	-	1,933	2.71	29,248	26.35	51,145	17.23	80,393	19.72
	รถโดยสาร	24,789	25.96	68,453	28.42	93,242	27.72	4,205	27.16	8,129	14.55	12,334	17.29	28,994	26.12	76,582	25.80	105,576	25.89
	รถส่วนตัว	42,748	44.76	120,245	49.91	162,993	48.45	9,343	60.35	47,741	85.45	57,084	80.00	52,091	46.94	167,986	56.61	220,077	53.97
	อื่นๆ	-	-	-	-	-	-	-	-	-	-	-	-	-	-	-	-	-	-
รวมทั้งหมด		95,506	100.00	240,904	100.00	336,410	100.00	15,481	100.00	55,870	100.00	71,351	100.00	110,987	100.00	296,774	100.00	407,761	100.00

จำนวนนักท่องเที่ยว จำนวนตามสถานที่พัก ปี 2548

อำเภอสุโขทัย โกลก จังหวัดนครราชสีมา

สถานที่พัก	นักท่องเที่ยว					
	ไทย	ร้อยละ	ต่างประเทศ	ร้อยละ	รวม	ร้อยละ
1. โรงแรม/เกสต์เฮาส์/บังกาโล/รีสอร์ท	70,711	74.04	183,581	76.21	254,292	75.59
2. บ้านญาติ/บ้านเพื่อน	16,576	17.36	57,323	23.79	73,899	21.97
3. ที่พักในอุทยานแห่งชาติ	-	-	-	-	-	-
4. บ้านพักรับรองของทางราชการ	4,974	5.21	-	-	4,974	1.49
5. อื่น ๆ	3,245	3.39	-	-	3,245	0.95
รวม	95,506	100.00	240,904	100.00	336,410	100.00

ระยะพำนักเฉลี่ยของนักท่องเที่ยว จำนวนตามสถานที่พัก ปี 2548

อำเภอสุโขทัย โกลก จังหวัดนครราชสีมา

สถานที่พัก	นักท่องเที่ยว		
	ไทย	ต่างประเทศ	รวมทั้งหมด
1. โรงแรม/เกสต์เฮาส์/บังกาโล/รีสอร์ท	2.03	1.87	1.91
2. บ้านญาติ/บ้านเพื่อน	1.95	1.82	1.85
3. ที่พักในอุทยานแห่งชาติ	-	-	-
4. บ้านพักรับรองของทางราชการ	2.09	-	2.09
5. อื่น ๆ	1.98	-	1.98

ค่าใช้จ่ายเฉลี่ยต่อคนต่อวันของผู้เยี่ยมชม จำนวนตามหมวดค่าใช้จ่ายต่างๆ ปี 2548

อำเภอสุโขทัย จังหวัดนครราชสีมา

(หน่วย : บาท/คน/วัน)

หมวดค่าใช้จ่าย	นักท่องเที่ยว						นักท่องเที่ยว						ผู้เยี่ยมชม					
	ไทย	ร้อยละ	ต่างประเทศ	ร้อยละ	รวม	ร้อยละ	ไทย	ร้อยละ	ต่างประเทศ	ร้อยละ	รวม	ร้อยละ	ไทย	ร้อยละ	ต่างประเทศ	ร้อยละ	รวม	ร้อยละ
1. ค่าที่พัก	280.32	22.51	401.16	23.83	363.91	23.51	-	-	-	-	-	-	259.50	21.55	356.68	22.47	328.25	22.25
2. ค่าอาหารและเครื่องดื่ม	304.01	24.41	387.16	23.00	361.27	23.34	266.13	38.33	342.22	41.76	325.71	41.11	301.20	25.01	382.18	24.08	358.49	24.30
3. ค่าซื้อสินค้าและของที่ระลึก	309.45	24.85	407.25	24.20	376.91	24.35	198.95	28.65	249.51	30.45	238.54	30.11	301.24	25.01	389.76	24.55	363.86	24.66
4. ค่าใช้จ่ายเพื่อความบันเทิง	144.83	11.63	256.54	15.24	222.38	14.37	49.09	7.07	69.09	8.43	64.75	8.17	137.71	11.43	235.76	14.85	207.07	14.04
5. ค่าบริการท่องเที่ยวภายในจังหวัด	15.29	1.23	12.12	0.72	13.04	0.84	3.88	0.56	3.58	0.44	3.64	0.46	14.44	1.20	11.17	0.70	12.13	0.82
6. ค่าพาหนะเดินทางในจังหวัด	115.44	9.27	131.52	7.81	126.37	8.17	120.15	17.30	98.80	12.06	103.43	13.05	115.79	9.61	127.89	8.06	124.35	8.43
7. ค่าใช้จ่ายอื่นๆ	75.99	6.10	87.44	5.20	83.79	5.42	56.20	8.09	56.20	6.86	56.20	7.10	74.52	6.19	83.98	5.29	81.21	5.50
รวมทุกหมวดค่าใช้จ่าย	1,245.33	100.00	1,683.19	100.00	1,547.67	100.00	694.40	100.00	819.40	100.00	792.27	100.00	1,204.40	100.00	1,587.42	100.00	1,475.36	100.00

รายได้จากการท่องเที่ยวของผู้เยี่ยมชม จำนวนตามหมวดค่าใช้จ่ายต่างๆ ปี 2548

อังกุสุหิง โกลด จัหวัณนราธวาช

(หน่วย : ล้านบาท)

รายได้ จำนวนตามหมวดค่าใช้จ่าย	นักท่องเทียว						นักทัศนางร						ผู้เยี่ยมชม					
	ไทย	ร้อยละ	ต่างประเทศ	ร้อยละ	รวม	ร้อยละ	ไทย	ร้อยละ	ต่างประเทศ	ร้อยละ	รวม	ร้อยละ	ไทย	ร้อยละ	ต่างประเทศ	ร้อยละ	รวม	ร้อยละ
1. ค่าที่พัก	54.08	22.51	179.75	23.83	233.83	23.51	-	-	-	-	-	-	54.08	21.55	179.75	22.47	233.83	22.25
2. ค่าอาหารและเครื่องดื่ม	58.65	24.41	173.48	23.00	232.13	23.34	4.12	38.33	19.12	41.76	23.24	41.11	62.77	25.01	192.60	24.08	255.37	24.30
3. ค่าซื้อสินค้าและของที่ระลึก	59.70	24.85	182.48	24.20	242.18	24.35	3.08	28.65	13.94	30.45	17.02	30.11	62.78	25.01	196.42	24.55	259.20	24.66
4. ค่าใช้จ่ายเพื่อความบันเทิง	27.94	11.63	114.95	15.24	142.89	14.37	0.76	7.07	3.86	8.43	4.62	8.17	28.70	11.43	118.81	14.85	147.51	14.04
5. ค่าบริการท่องเที่ยวภายในจังหวัด	2.95	1.23	5.43	0.72	8.38	0.84	0.06	0.56	0.20	0.44	0.26	0.46	3.01	1.20	5.63	0.70	8.64	0.82
6. ค่าพาหนะเดินทางในจังหวัด	22.27	9.27	58.93	7.81	81.20	8.17	1.86	17.30	5.52	12.06	7.38	13.06	24.13	9.61	64.45	8.06	88.58	8.43
7. ค่าใช้จ่ายอื่น ๆ	14.66	6.10	39.18	5.20	53.84	5.42	0.87	8.09	3.14	6.86	4.01	7.09	15.53	6.19	42.32	5.29	57.85	5.50
รวมทุกหมวดค่าใช้จ่าย	240.25	100.00	754.20	100.00	994.45	100.00	10.75	100.00	45.78	100.00	56.53	100.00	251.00	100.00	799.98	100.00	1,050.98	100.00

จำนวนผู้เยี่ยมชมชาวไทย จำนวนตามถิ่นที่อยู่ปี 2548

อำเภอสุโขทัย จังหวัดนครราชสีมา

ถิ่นที่อยู่ของผู้เยี่ยมชม	นักท่องเที่ยว		นักทัศนจร		ผู้เยี่ยมชม	
	จำนวน	ร้อยละ	จำนวน	ร้อยละ	จำนวน	ร้อยละ
1. กรุงเทพมหานคร	13,743	14.39	1,679	10.85	15,422	13.90
2. ภาคกลาง	4,008	4.20	1,252	8.09	5,260	4.74
3. ภาคตะวันตก	5,874	6.15	1,240	8.01	7,114	6.41
4. ภาคตะวันออก	5,283	5.53	1,475	9.53	6,758	6.09
5. ภาคเหนือ	5,741	6.01	1,713	11.07	7,454	6.72
6. ภาคใต้	55,336	57.94	8,036	51.91	63,372	57.10
7. ภาคตะวันออกเฉียงเหนือ	5,521	5.78	86	0.54	5,607	5.04
รวม	95,506	100.00	15,481	100.00	110,987	100.00

จำนวนผู้เยี่ยมชมชาวต่างประเทศ จำแนกตามดินที่อยู่ปี 2548

อันทอสูไหง โกลก จังหวัตนราริวาส

ดินที่อยู่ของผู้เยี่ยมชม	นักท่องเที๋ยว		นักทัศน اجر		ผู้เยี่ยมชม	
	จำนวน	ร้อยละ	จำนวน	ร้อยละ	จำนวน	ร้อยละ
1. อเมริกา	89	0.04	1,996	3.57	2,085	0.70
2. ยุโรป	473	0.20	6,006	10.75	6,479	2.18
3. โอเชียเนีย	81	0.03	14	0.03	95	0.03
4. เอเชีย	240,177	99.70	47,842	85.63	288,019	97.05
5. ตะวันออกกลาง	18	0.01	3	0.01	21	0.01
6. แอฟริกา	66	0.02	9	0.01	75	0.03
รวม	240,904	100.00	55,870	100.00	296,774	100.00

จำนวนผู้เยี่ยมชม จำนวนตามวัตถุประสงค์หลักของการเดินทาง ปี 2548

อำเภอสุโขทัย จังหวัดนครราชสีมา

วัตถุประสงค์หลัก ของการเดินทาง	นักท่องเที่ยว						นักท่องเที่ยว						ผู้เยี่ยมชม					
	ไทย	ร้อยละ	ต่างประเทศ	ร้อยละ	รวม	ร้อยละ	ไทย	ร้อยละ	ต่างประเทศ	ร้อยละ	รวม	ร้อยละ	ไทย	ร้อยละ	ต่างประเทศ	ร้อยละ	รวม	ร้อยละ
1. ห้องเที่ยว/พักผ่อน	51,715	54.15	158,684	65.87	210,399	62.54	6,771	43.74	36,324	65.02	43,095	60.40	58,486	52.70	195,008	65.71	253,494	62.17
2. ธุรกิจ	4,800	5.03	36,801	15.28	41,601	12.37	1,755	11.34	10,204	18.26	11,959	16.76	6,555	5.91	47,005	15.84	53,560	13.14
3. ปฏิบัติราชการ	37,863	39.64	45,419	18.85	83,282	24.76	6,834	44.14	9,342	16.72	16,176	22.67	44,697	40.27	54,761	18.45	99,458	24.39
4. ประชุม/สัมมนา	-	-	-	-	-	-	121	0.78	-	-	121	0.17	121	0.11	-	-	121	0.03
5. ทัศนศึกษา	1,128	1.18	-	-	1,128	0.34	-	-	-	-	-	-	1,128	1.02	-	-	1,128	0.28
6. อื่น ๆ	-	-	-	-	-	-	-	-	-	-	-	-	-	-	-	-	-	-
รวมทั้งหมด	95,506	100.00	240,904	100.00	336,410	100.00	15,481	100.00	55,870	100.00	71,351	100.00	110,987	100.00	296,774	100.00	407,761	100.00

จำนวนผู้เยี่ยมชมออนไลน์ จำแนกตามอาชีพ ปี 2548

อำเภอสุโขทัย โลก จังหวัดนครราชสีมา

อาชีพ	นักท่องเที่ยว						นักทัศนาจร						ผู้เยี่ยมชม					
	ไทย	ร้อยละ	ต่างประเทศ	ร้อยละ	รวม	ร้อยละ	ไทย	ร้อยละ	ต่างประเทศ	ร้อยละ	รวม	ร้อยละ	ไทย	ร้อยละ	ต่างประเทศ	ร้อยละ	รวม	ร้อยละ
1. ข้าราชการ/พนักงานรัฐวิสาหกิจ	33,380	34.95	53,973	22.40	87,353	25.97	2,621	16.93	0	0.00	2,621	3.67	36,001	32.44	53,973	18.19	89,974	22.07
2. นักศึกษา	21,430	22.44	54,660	22.69	76,090	22.62	4,963	32.06	23,538	42.13	28,501	39.94	26,393	23.78	78,198	26.35	104,591	25.65
3. ประกอบกิจการส่วนตัว	21,110	22.10	70,191	29.14	91,301	27.14	3,125	20.19	12,675	22.69	15,800	22.14	24,235	21.84	82,866	27.92	107,101	26.27
4. ตัวแทนขายสินค้า	1,161	1.22	7,148	2.97	8,309	2.47	416	2.69	14,621	26.17	15,037	21.07	1,577	1.42	21,769	7.34	23,346	5.73
5. แม่บ้าน	5,256	5.50	9,768	4.05	15,024	4.47	1,041	6.72	2,340	4.19	3,381	4.74	6,297	5.67	12,108	4.08	18,405	4.51
6. พนักงาน/ลูกจ้าง	8,896	9.31	31,129	12.92	40,025	11.90	2,724	17.60	713	1.28	3,437	4.82	11,620	10.47	31,842	10.73	43,462	10.66
7. เกษตรกร	2,755	2.88	2,617	1.09	5,372	1.60	425	2.75	1,983	3.55	2,408	3.37	3,180	2.87	4,600	1.55	7,780	1.91
8. อื่น ๆ	1,518	1.60	11,418	4.74	12,936	3.83	166	1.06	0	-0.01	166	0.25	1,684	1.51	11,418	3.84	13,102	3.20
รวมทั้งหมด	95,506	100.00	240,904	100.00	336,410	100.00	15,481	100.00	55,870	100.00	71,351	100.00	110,987	100.00	296,774	100.00	407,761	100.00

จำนวนผู้เยี่ยมชม จำนวนตามอายุ ปี 2548

อำเภอสุโขทัย โกลก จังหวัดนครราชสีมา

อายุ (ปี)	นักท่องเที่ยว						นักท่องเที่ยว						ผู้เยี่ยมชม					
	ไทย	ร้อยละ	ต่างประเทศ	ร้อยละ	รวม	ร้อยละ	ไทย	ร้อยละ	ต่างประเทศ	ร้อยละ	รวม	ร้อยละ	ไทย	ร้อยละ	ต่างประเทศ	ร้อยละ	รวม	ร้อยละ
1. 15 - 24 ปี	25,606	26.81	42,656	17.71	68,262	20.29	7,458	48.18	21,555	38.58	29,013	40.66	33,064	29.79	64,211	21.64	97,275	23.86
2. 25 - 34 ปี	42,850	44.87	136,484	56.65	179,334	53.31	3,847	24.85	14,201	25.42	18,048	25.29	46,697	42.07	150,685	50.77	197,382	48.41
3. 35 - 44 ปี	17,875	18.72	36,784	15.27	54,659	16.25	1,660	10.72	7,450	13.33	9,110	12.77	19,535	17.60	44,234	14.90	63,769	15.64
4. 45 - 54 ปี	5,112	5.35	10,684	4.43	15,796	4.70	2,056	13.28	10,519	18.83	12,575	17.62	7,168	6.46	21,203	7.14	28,371	6.96
5. 55 - 64 ปี	1,886	1.97	11,913	4.95	13,799	4.10	43	0.28	0	0.00	43	0.06	1,929	1.74	11,913	4.01	13,842	3.39
6. มากกว่า 64 ปี	2,177	2.28	2,383	0.99	4,560	1.35	417	2.69	2,145	3.84	2,562	3.60	2,594	2.34	4,528	1.54	7,122	1.74
รวม	95,506	100.00	240,904	100.00	336,410	100.00	15,481	100.00	55,870	100.00	71,351	100.00	110,987	100.00	296,774	100.00	407,761	100.00
อายุเฉลี่ย	31.65		32.47		32.24		29.94		32.58		32.01		31.41		32.49		32.20	

จำนวนผู้เยี่ยมชม จำนวนตามเพศ ปี 2548

อำเภอสุโขทัย จังหวัดนครราชสีมา

เพศ	นักท่องเที่ยว						นักท่องเที่ยว						ผู้เยี่ยมชม					
	ไทย	ร้อยละ	ต่างประเทศ	ร้อยละ	รวม	ร้อยละ	ไทย	ร้อยละ	ต่างประเทศ	ร้อยละ	รวม	ร้อยละ	ไทย	ร้อยละ	ต่างประเทศ	ร้อยละ	รวม	ร้อยละ
ชาย	55,294	57.90	161,464	67.02	216,758	64.43	9,118	58.90	32,498	58.17	41,616	58.33	64,412	58.04	193,962	65.36	258,374	63.36
หญิง	40,212	42.10	79,440	32.98	119,652	35.57	6,363	41.10	23,372	41.83	29,735	41.67	46,575	41.96	102,812	34.64	149,387	36.64
รวม	95,506	100.00	240,904	100.00	336,410	100.00	15,481	100.00	55,870	100.00	71,351	100.00	110,987	100.00	296,774	100.00	407,761	100.00

จำนวนผู้เยี่ยมชม จำแนกตามจำนวนครั้งที่เดินทางมาในรอบ 1 ปี ปี 2548

อำเภอสู่โขง โกลก จังหวัดนครราชสีมา

จำนวนครั้ง ของการเดินทาง	นักท่องเที่ยว						นักท่องเที่ยว						ผู้เยี่ยมชม					
	ไทย	ร้อยละ	ต่างประเทศ	ร้อยละ	รวม	ร้อยละ	ไทย	ร้อยละ	ต่างประเทศ	ร้อยละ	รวม	ร้อยละ	ไทย	ร้อยละ	ต่างประเทศ	ร้อยละ	รวม	ร้อยละ
1 ครั้ง	18,273	19.13	90,167	37.43	108,440	32.23	2,021	13.05	11,800	21.12	13,821	19.37	20,294	18.29	101,967	34.36	122,261	29.98
2 ครั้ง	18,161	19.02	93,746	38.91	111,907	33.27	1,760	11.37	17,815	31.89	19,575	27.43	19,921	17.95	111,561	37.59	131,482	32.24
3 ครั้ง	10,191	10.67	26,058	10.82	36,249	10.78	1,917	12.38	8,756	15.67	10,673	14.96	12,108	10.91	34,814	11.73	46,922	11.51
4 ครั้ง	7,756	8.12	2,383	0.99	10,139	3.01	809	5.23	2,659	4.76	3,468	4.86	8,565	7.72	5,042	1.70	13,607	3.34
5 ครั้ง	8,159	8.54	11,873	4.93	20,032	5.95	599	3.87	4,900	8.77	5,499	7.71	8,758	7.89	16,773	5.65	25,531	6.26
มากกว่า 5 ครั้ง	32,966	34.52	16,677	6.92	49,643	14.76	8,375	54.10	9,940	17.79	18,315	25.67	41,341	37.24	26,617	8.97	67,958	16.67
รวม	95,506	100.00	240,904	100.00	336,410	100.00	15,481	100.00	55,870	100.00	71,351	100.00	110,987	100.00	296,774	100.00	407,761	100.00
จำนวนครั้งเฉลี่ย/ปี	3.71	-	2.18	-	2.61	-	4.38	-	3.02	-	3.31	-	3.81	-	2.34	-	2.74	-

จำนวนผู้เยี่ยมชม จำนวนตามจำนวนผู้ร่วมเดินทาง ปี 2548

อำเภอสุโขทัย จังหวัดนครราชสีมา

จำนวนผู้ร่วมเดินทาง	นักท่องเที่ยว						นักท่องเที่ยว						ผู้เยี่ยมชม					
	ไทย	ร้อยละ	ต่างประเทศ	ร้อยละ	รวม	ร้อยละ	ไทย	ร้อยละ	ต่างประเทศ	ร้อยละ	รวม	ร้อยละ	ไทย	ร้อยละ	ต่างประเทศ	ร้อยละ	รวม	ร้อยละ
1 คน	24,548	25.70	64,152	26.63	88,700	26.37	2,719	17.56	12,245	21.92	14,964	20.97	27,267	24.57	76,397	25.74	103,664	25.42
2 คน	34,552	36.18	70,292	29.18	104,844	31.17	5,386	34.79	21,178	37.91	26,564	37.23	39,938	35.98	91,470	30.82	131,408	32.23
3 คน	16,638	17.42	31,800	13.20	48,438	14.40	2,002	12.93	6,723	12.03	8,725	12.23	18,640	16.79	38,523	12.98	57,163	14.02
4 คน	6,674	6.99	31,802	13.20	38,476	11.44	1,592	10.28	6,464	11.57	8,056	11.29	8,266	7.45	38,266	12.89	46,532	11.41
5 คน	4,137	4.33	31,420	13.04	35,557	10.57	1,807	11.67	7,961	14.25	9,768	13.69	5,944	5.36	39,381	13.27	45,325	11.12
มากกว่า 5 คน	8,957	9.38	11,438	4.75	20,395	6.05	1,975	12.77	1,299	2.32	3,274	4.59	10,932	9.85	12,737	4.30	23,669	5.80
รวม	95,506	100.00	240,904	100.00	336,410	100.00	15,481	100.00	55,870	100.00	71,351	100.00	110,987	100.00	296,774	100.00	407,761	100.00
จำนวนคน/ครั้ง	2.56	-	2.71	-	2.67	-	3.02	-	2.65	-	2.73	-	2.63	-	2.70	-	2.68	-

จำนวนผู้เยี่ยมชมออนไลน์ จำแนกตามความสัมพันธ์กับผู้ร่วมเดินทาง ปี 2548

อำเภอสุโขทัย โกลด จังหวัดนครราชสีมา

ความสัมพันธ์ ภายในกลุ่ม	นักท่องเที่ยว						นักท่องเที่ยว						ผู้เยี่ยมชม					
	ไทย	ร้อยละ	ต่างประเทศ	ร้อยละ	รวม	ร้อยละ	ไทย	ร้อยละ	ต่างประเทศ	ร้อยละ	รวม	ร้อยละ	ไทย	ร้อยละ	ต่างประเทศ	ร้อยละ	รวม	ร้อยละ
เดินทางคนเดียว	24,548	25.70	64,152	26.63	88,700	26.37	2,719	17.56	12,245	21.92	14,964	20.97	27,267	24.57	76,397	25.74	103,664	25.42
กลุ่มครอบครัว	21,934	22.97	68,791	28.56	90,725	26.97	4,619	29.84	23,317	41.73	27,936	39.15	26,553	23.92	92,108	31.04	118,661	29.10
กลุ่มญาติ	10,549	11.05	34,163	14.18	44,712	13.29	1,520	9.82	4,996	8.94	6,516	9.13	12,069	10.87	39,159	13.19	51,228	12.56
กลุ่มเพื่อน	38,475	40.28	73,798	30.63	112,273	33.37	6,623	42.78	15,312	27.41	21,935	30.75	45,098	40.64	89,110	30.03	134,208	32.92
รวม	95,506	100.00	240,904	100.00	336,410	100.00	15,481	100.00	55,870	100.00	71,351	100.00	110,987	100.00	296,774	100.00	407,761	100.00

จำนวนผู้เยี่ยมชม จำนวนตามจำนวนจังหวัดที่รวมอยู่ในการเดินทางแต่ละครั้ง ปี 2548

อังกุสุไหง โกลก จังหัดนราธิวาส

จำนวนจังหวัดที่ รวมอยู่ในการเดินทาง	นักท่องเที่ยวน						นักทัศนจร						ผู้เยี่ยมชม					
	ไทย	รือยละ	ต่างประเทศ	รือยละ	รวม	รือยละ	ไทย	รือยละ	ต่างประเทศ	รือยละ	รวม	รือยละ	ไทย	รือยละ	ต่างประเทศ	รือยละ	รวม	รือยละ
1 จังหวัด	60,032	62.86	104,361	43.32	164,393	48.87	11,054	71.40	19,215	34.39	30,269	42.42	71,086	64.05	123,576	41.64	194,662	47.74
2 จังหวัด	17,357	18.17	60,530	25.13	77,887	23.15	3,080	19.90	19,026	34.05	22,106	30.98	20,437	18.41	79,556	26.81	99,993	24.52
3 จังหวัด	11,847	12.40	28,495	11.83	40,342	11.99	820	5.30	12,119	21.69	12,939	18.13	12,667	11.41	40,614	13.69	53,281	13.07
4 จังหวัด	3,079	3.22	27,884	11.57	30,963	9.20	402	2.60	1,983	3.55	2,385	3.34	3,481	3.14	29,867	10.06	33,348	8.18
5 จังหวัด	1,589	1.66	4,765	1.98	6,354	1.89	81	0.52	357	0.64	438	0.61	1,670	1.50	5,122	1.73	6,792	1.67
มากกว่า 5 จังหวัด	1,802	1.69	14,869	6.17	16,471	4.90	44	0.28	3,170	5.68	3,214	4.52	1,646	1.49	18,039	6.07	19,685	4.82
รวม	95,506	100.00	240,904	100.00	336,410	100.00	15,481	100.00	55,870	100.00	71,351	100.00	110,987	100.00	296,774	100.00	407,761	100.00
จำนวนจังหวัดเฉลี่ย/ครั้ง	1.68	-	2.22	-	2.07	-	1.42	-	2.19	-	2.02	-	1.64	-	2.22	-	2.06	-

จำนวนผู้เยี่ยมชม จำแนกตามระดับของรายได้ ปี 2548

อำเภอสุโขทัย จังหวัดนครราชสีมา

ระดับของรายได้	นักท่องเที่ยว						นักท่องเที่ยว						ผู้เยี่ยมชม					
	ไทย	ร้อยละ	ต่างประเทศ	ร้อยละ	รวม	ร้อยละ	ไทย	ร้อยละ	ต่างประเทศ	ร้อยละ	รวม	ร้อยละ	ไทย	ร้อยละ	ต่างประเทศ	ร้อยละ	รวม	ร้อยละ
1. ไม่มีรายได้	25,632	26.84	66,493	27.60	92,125	27.38	5,665	36.59	22,338	39.98	28,003	39.25	31,297	28.20	88,831	29.93	120,128	29.46
2. ต่ำกว่า 10,000 บาท	23,212	24.30	69,149	28.70	92,361	27.45	3,765	24.32	10,986	19.66	14,751	20.67	26,977	24.31	80,135	27.00	107,112	26.27
3. 10,001-15,000 บาท	23,892	25.02	60,129	24.96	84,021	24.98	5,208	33.64	17,043	30.50	22,251	31.19	29,100	26.22	77,172	26.00	106,272	26.06
4. 15,001-30,000 บาท	15,912	16.66	21,518	8.93	37,430	11.13	339	2.19	3,135	5.61	3,474	4.87	16,251	14.64	24,653	8.31	40,904	10.03
5. 30,001-45,000 บาท	5,006	5.24	15,070	6.26	20,076	5.97	208	1.34	714	1.28	922	1.29	5,214	4.70	15,784	5.32	20,998	5.15
6. 45,001-60,000 บาท	1,270	1.33	4,301	1.79	5,571	1.66	171	1.10	1,299	2.33	1,470	2.06	1,441	1.30	5,600	1.89	7,041	1.73
7. 60,001-75,000 บาท	578	0.61	3,187	1.32	3,765	1.12	87	0.56	0	0.00	87	0.12	665	0.60	3,187	1.07	3,852	0.94
8. 75,001-90,000 บาท	0	0.00	0	0.00	0	0.00	0	0.00	0	0.00	0	0.00	0	0.00	0	0.00	0	0.00
9. มากกว่า 90,000 บาท	4	0.00	1,057	0.44	1,061	0.31	38	0.26	355	0.64	393	0.55	42	0.03	1,412	0.48	1,454	0.36
รวมทั้งหมด	95,506	100.00	240,904	100.00	336,410	100.00	15,481	100.00	55,870	100.00	71,351	100.00	110,987	100.00	296,774	100.00	407,761	100.00

จำนวนผู้เยี่ยมชมเยือน จำแนกตามสถานที่ท่องเที่ยว ปี 2548

อำเภอสุโขทัย จังหวัดนครราชสีมา

สถานที่ท่องเที่ยว	แหล่งท่องเที่ยวที่ได้รับความนิยม		
	ไทย	ต่างประเทศ	รวม
ตลาดต้นหอมมีส	18.58	21.00	20.34
หาดนราทัศน์	16.55	3.98	7.41
ด่านชายแดนสุโขทัย - มาเลย์	8.99	3.80	5.21
น้ำตกซีโป	5.44	3.37	3.93
พระตำหนักทักษิณราชินีเวศน์	6.13	1.68	2.89
อ่าวมะนาว	7.06	0.84	2.54
น้ำตกถ้ำหวิน	4.96	0.00	1.35
ป่าพระโติงแดง	1.51	0.84	1.02
เขื่อนท่าพระยาสาย	2.58	0.00	0.70
วัดเขากง - พระพุทธทักษิณมิ่งมงคล	2.15	0.00	0.59
สวนสาธารณะวัชระ	1.61	0.21	0.59
น้ำตกบาโจ	1.81	0.00	0.49
ศูนย์พิภูลทอง	0.70	0.00	0.19
ศาลเจ้าแม่โถงโมะ	0.64	0.00	0.18
น้ำตกสิรินธร	0.60	0.00	0.16
มัสยิดอะลิ๊ะมาเราะ	0.55	0.00	0.15
ป่าพรุ ป่าฮาลาบาลา	0.17	0.00	0.05

ข้อมูลสถานพักแรมในสุโขทัย จังหวัดนครราชสีมา

มกราคม-ธันวาคม

	2548	2547	อัตราการเปลี่ยนแปลง
จำนวนโรงแรม(แห่ง)	35	37	- 5.41
กลุ่ม 4	3	3	+ 0.00
กลุ่ม 5	32	34	- 5.88
จำนวนห้องพัก(ห้อง)	1,707	1,837	- 7.08
กลุ่ม 4	525	525	+ 0.00
กลุ่ม 5	1,182	1,312	- 9.91
อัตราการเข้าพักเฉลี่ย(%)	28.57	31.46	- 2.89
กลุ่ม 4	35.13	35.05	+ 0.08
กลุ่ม 5	25.65	30.03	- 4.38
จำนวนนักท่องเที่ยวที่พักโรงแรม(คน)	254,292	334,477	- 23.97
กลุ่ม 4	119,303	122,468	- 2.58
กลุ่ม 5	134,989	212,009	- 36.33
ระยะพำนักเฉลี่ย(วัน)	1.12	1.13	- 0.01
กลุ่ม 4	1.10	1.10	+ 0.00
กลุ่ม 5	1.14	1.15	- 0.01
จำนวนคนต่อห้อง	1.84	1.81	+ 0.03
กลุ่ม 4	2.00	2.00	+ 0.00
กลุ่ม 5	1.70	1.70	+ 0.00

Occupancy Rate of Accommodation Establishments in Su ngai Kolok 2005

Month	Hotel					Total
	Group 1	Group 2	Group 3	Group 4	Group 5	
January	-	-	-	34.74	25.77	28.53
February	-	-	-	38.93	31.35	33.68
March	-	-	-	36.78	30.24	32.25
April	-	-	-	36.51	28.04	30.65
May	-	-	-	35.42	26.00	28.90
June	-	-	-	40.64	27.01	31.20
Total(Jan.-Jun.)	-	-	-	37.17	28.07	30.87
July	-	-	-	34.07	23.65	26.85
August	-	-	-	39.23	23.06	28.03
September	-	-	-	36.34	22.95	27.07
October	-	-	-	25.04	22.93	23.58
November	-	-	-	29.93	22.52	24.80
December	-	-	-	33.94	24.23	27.22
Total(Jul.-Dec.)	-	-	-	33.09	23.22	26.04
Grand Total	-	-	-	35.13	25.65	28.57

**Guest Arrivals at Accommodation Establishments
Su ngai Kolok**

Nationality	January-December		
	2005	2004	Δ(%)
Thai	70,711	88,810	- 20.38
Malaysia	182,627	243,848	- 25.11
Singapore	237	435	- 45.52
China	19	30	- 36.67
Hong Kong	-	3	-
Japan	129	227	- 43.17
Korea	2	53	-
Taiwan	-	2	-
Austria	-	3	-
Belgium	5	12	- 58.33
Denmark	19	32	- 40.63
France	26	32	- 18.75
Germany	56	67	- 16.42
Italy	13	33	- 60.61
Netherlands	31	47	- 34.04
Sweden	16	23	- 30.43
Switzerland	13	30	- 56.67
U.K.	124	149	- 16.78
U.S.A.	42	53	- 20.75
Canada	25	38	- 34.21
Middle East	6	25	- 76.00
Australia	61	68	- 10.29
New Zealand	6	3	+ 100.00
India	8	99	- 91.92
Russia	42	-	-
East Europe	-	-	-
Indonesia	13	-	-
Philippines	5	-	-
Finland	-	-	-
Norway	-	-	-
Spain	-	-	-
Africa	-	-	-
Myanmar	2	-	-
Israel	-	-	-
Loas	4	-	-
Vietnam	2	-	-
Others	48	355	- 86.48
Total	254,292	334,477	- 23.97
Thai	70,711	88,810	- 20.38
Foreigners	183,581	245,667	- 25.27

Guest Arrivals at Accommodation Establishments in Narathiwat 2005

Total(Hotel in Su ngai Kolok)

Nationality	Total	Jan.	Feb.	Mar.	Apr.	May	Jun.	Jan.-Jun.	Jul.	Aug.	Sep.	Oct.	Nov.	Dec.	Jul.-Dec.
Thai	70,711	6,581	7,788	8,852	7,704	8,576	9,466	48,967	3,510	4,406	3,542	3,186	3,450	3,650	21,744
Malaysia	182,627	16,414	16,547	17,118	16,551	15,377	15,397	97,404	14,159	14,971	15,057	12,597	13,275	15,164	85,223
Singapore	237	13	17	28	26	14	17	115	9	17	22	36	25	13	122
China	19	-	-	2	-	2	-	4	-	4	3	4	2	2	15
Hong Kong	-	-	-	-	-	-	-	-	-	-	-	-	-	-	-
Japan	129	27	13	7	6	10	12	75	8	10	11	10	10	5	54
Korea	2	-	-	-	-	-	-	-	-	-	-	2	-	-	2
Taiwan	-	-	-	-	-	-	-	-	-	-	-	-	-	-	-
Austria	-	-	-	-	-	-	-	-	-	-	-	-	-	-	-
Belgium	5	-	2	3	-	-	-	5	-	-	-	-	-	-	-
Denmark	19	-	3	-	2	2	2	9	-	-	-	5	-	5	10
France	26	2	3	1	7	3	-	16	-	4	4	-	-	2	10
Germany	56	10	3	5	6	1	6	31	2	4	5	4	6	4	25
Italy	13	3	-	-	-	-	-	3	1	5	-	-	4	-	10
Netherlands	31	4	3	-	1	3	-	11	3	4	5	-	4	4	20
Sweden	16	3	2	2	2	2	5	16	-	-	-	-	-	-	-
Switzerland	13	3	2	-	2	-	2	9	-	-	-	4	-	-	4
U.K.	124	19	13	22	7	8	23	92	2	7	11	6	2	4	32
U.S.A.	42	4	-	7	5	5	3	24	5	7	2	-	4	-	18
Canada	25	4	2	3	2	3	5	19	2	-	4	-	-	-	6
Middle East	6	-	-	-	3	3	-	6	-	-	-	-	-	-	-
Australia	61	7	-	3	8	-	3	21	5	11	11	4	2	7	40
New Zealand	6	1	-	-	1	-	-	2	2	-	-	-	-	2	4
India	8	1	-	-	3	-	-	4	-	-	-	-	4	-	4
Russia	42	8	3	4	4	3	6	28	3	3	3	-	-	5	21
East Europe	-	-	-	-	-	-	-	-	-	-	-	-	-	-	-
Indonesia	13	5	2	2	-	-	-	9	-	4	-	-	-	-	4
Philippines	5	-	3	-	-	-	-	3	-	2	-	-	-	-	2
Finland	-	-	-	-	-	-	-	-	-	-	-	-	-	-	-
Norway	-	-	-	-	-	-	-	-	-	-	-	-	-	-	-
Spain	-	-	-	-	-	-	-	-	-	-	-	-	-	-	-
Africa	-	-	-	-	-	-	-	-	-	-	-	-	-	-	-
Myanmar	2	-	-	-	-	-	2	2	-	-	-	-	-	-	-
Israel	-	-	-	-	-	-	-	-	-	-	-	-	-	-	-
Laos	4	-	-	-	-	-	-	-	-	-	-	-	-	4	4
Vietnam	2	-	-	-	-	-	-	-	2	-	-	-	-	-	2
Others	48	7	3	5	5	12	7	39	-	-	-	9	-	-	9
Total	254,292	23,116	24,409	26,064	24,345	24,024	24,956	146,914	17,713	19,459	18,680	15,867	16,788	18,871	107,385

Guest Arrivals at Accommodation Establishments in Narathiwat 2005

Hotel Group 4(Su ngai Kolok)

Nationality	Total	Jan.	Feb.	Mar.	Apr.	May	Jun.	Jan.-Jun.	Jul.	Aug.	Sep.	Oct.	Nov.	Dec.	Jul.-Dec.
Thai	25,100	1,582	2,084	2,569	1,833	1,882	2,868	12,818	2,032	2,908	1,984	1,508	1,848	2,002	12,282
Malaysia	93,459	8,636	7,631	7,699	8,025	7,917	8,172	48,080	7,969	8,380	8,130	6,018	6,865	8,017	45,379
Singapore	191	13	17	24	19	10	17	100	9	11	20	19	19	13	91
China	16	0	0	2	0	2	0	4	0	4	0	4	2	2	12
Hong Kong	-	0	0	0	0	0	0	-	0	0	0	0	0	0	-
Japan	95	22	10	7	2	7	5	53	5	7	11	7	7	5	42
Korea	2	0	0	0	0	0	0	-	0	0	0	2	0	0	2
Taiwan	-	0	0	0	0	0	0	-	0	0	0	0	0	0	-
Austria	-	0	0	0	0	0	0	-	0	0	0	0	0	0	-
Belgium	5	0	2	3	0	0	0	5	0	0	0	0	0	0	-
Denmark	13	0	0	0	2	2	2	6	0	0	0	2	0	5	7
France	22	2	3	0	7	0	0	12	0	4	4	0	0	2	10
Germany	49	9	2	5	3	0	5	24	2	4	5	4	6	4	25
Italy	11	2	0	0	0	0	0	2	0	5	0	0	4	0	9
Netherlands	24	4	0	0	0	3	0	7	0	4	5	0	4	4	17
Sweden	13	0	2	2	2	2	5	13	0	0	0	0	0	0	-
Switzerland	12	2	2	0	2	0	2	8	0	0	0	4	0	0	4
U.K.	102	11	9	19	7	7	23	76	2	7	11	0	2	4	26
U.S.A.	42	4	0	7	5	5	3	24	5	7	2	0	4	0	18
Canada	22	4	2	3	2	3	2	16	2	0	4	0	0	0	6
Middle East	6	0	0	0	3	3	0	6	0	0	0	0	0	0	-
Australia	53	4	0	2	5	0	3	14	4	11	11	4	2	7	39
New Zealand	4	0	0	0	0	0	0	-	2	0	0	0	0	2	4
India	7	0	0	0	3	0	0	3	0	0	0	0	4	0	4
Russia	-	0	0	0	0	0	0	-	0	0	0	0	0	0	-
East Europe	-	0	0	0	0	0	0	-	0	0	0	0	0	0	-
Indonesia	13	5	2	2	0	0	0	9	0	4	0	0	0	0	4
Philippines	5	0	3	0	0	0	0	3	0	2	0	0	0	0	2
Finland	-	0	0	0	0	0	0	-	0	0	0	0	0	0	-
Norway	-	0	0	0	0	0	0	-	0	0	0	0	0	0	-
Spain	-	0	0	0	0	0	0	-	0	0	0	0	0	0	-
Africa	-	0	0	0	0	0	0	-	0	0	0	0	0	0	-
Myanmar	2	0	0	0	0	0	2	2	0	0	0	0	0	0	-
Israel	-	0	0	0	0	0	0	-	0	0	0	0	0	0	-
Laos	4	0	0	0	0	0	0	-	0	0	0	0	0	4	4
Vietnam	2	0	0	0	0	0	0	-	2	0	0	0	0	0	2
Others	29	7	0	5	5	9	3	29	0	0	0	0	0	0	-
Total	119,303	10,307	9,769	10,349	9,925	9,852	11,112	61,314	10,034	11,358	10,187	7,572	8,767	10,071	57,989

Guest Arrivals at Accommodation Establishments in Narathiwat 2005

Hotel Group 5(Su ngai Kolok)

Nationality	Total	Jan.	Feb.	Mar.	Apr.	May	Jun.	Jan.-Jun.	Jul.	Aug.	Sep.	Oct.	Nov.	Dec.	Jul.-Dec.
Thai	45,611	4,999	5,704	6,283	5,871	6,694	6,598	36,149	1,478	1,498	1,558	1,678	1,602	1,648	9,462
Malaysia	89,168	7,778	8,916	9,419	8,526	7,460	7,225	49,324	6,190	6,591	6,927	6,579	6,410	7,147	39,844
Singapore	46	0	0	4	7	4	0	15	0	6	2	17	6	0	31
China	3	0	0	0	0	0	0	-	0	0	3	0	0	0	3
Hong Kong	-	0	0	0	0	0	0	-	0	0	0	0	0	0	-
Japan	34	5	3	0	4	3	7	22	3	3	0	3	3	0	12
Korea	-	0	0	0	0	0	0	-	0	0	0	0	0	0	-
Taiwan	-	0	0	0	0	0	0	-	0	0	0	0	0	0	-
Austria	-	0	0	0	0	0	0	-	0	0	0	0	0	0	-
Belgium	-	0	0	0	0	0	0	-	0	0	0	0	0	0	-
Denmark	6	0	3	0	0	0	0	3	0	0	0	3	0	0	3
France	4	0	0	1	0	3	0	4	0	0	0	0	0	0	-
Germany	7	1	1	0	3	1	1	7	0	0	0	0	0	0	-
Italy	2	1	0	0	0	0	0	1	1	0	0	0	0	0	1
Netherlands	7	0	3	0	1	0	0	4	3	0	0	0	0	0	3
Sweden	3	3	0	0	0	0	0	3	0	0	0	0	0	0	-
Switzerland	1	1	0	0	0	0	0	1	0	0	0	0	0	0	-
U.K.	22	8	4	3	0	1	0	16	0	0	0	6	0	0	6
U.S.A.	-	0	0	0	0	0	0	-	0	0	0	0	0	0	-
Canada	3	0	0	0	0	0	3	3	0	0	0	0	0	0	-
Middle East	-	0	0	0	0	0	0	-	0	0	0	0	0	0	-
Australia	8	3	0	1	3	0	0	7	1	0	0	0	0	0	1
New Zealand	2	1	0	0	1	0	0	2	0	0	0	0	0	0	-
India	1	1	0	0	0	0	0	1	0	0	0	0	0	0	-
Russia	42	8	3	4	4	3	6	28	3	3	3	0	0	5	14
East Europe	-	0	0	0	0	0	0	-	0	0	0	0	0	0	-
Indonesia	-	0	0	0	0	0	0	-	0	0	0	0	0	0	-
Philippines	-	0	0	0	0	0	0	-	0	0	0	0	0	0	-
Finland	-	0	0	0	0	0	0	-	0	0	0	0	0	0	-
Norway	-	0	0	0	0	0	0	-	0	0	0	0	0	0	-
Spain	-	0	0	0	0	0	0	-	0	0	0	0	0	0	-
Africa	-	0	0	0	0	0	0	-	0	0	0	0	0	0	-
Myanmar	-	0	0	0	0	0	0	-	0	0	0	0	0	0	-
Israel	-	0	0	0	0	0	0	-	0	0	0	0	0	0	-
Laos	-	0	0	0	0	0	0	-	0	0	0	0	0	0	-
Vietnam	-	0	0	0	0	0	0	-	0	0	0	0	0	0	-
Others	19	0	3	0	0	3	4	10	0	0	0	9	0	0	9
Total	134,989	12,809	14,640	15,715	14,420	14,172	13,844	85,600	7,679	8,101	8,493	8,295	8,021	8,800	49,389

สถานการณ์การท่องเที่ยวในจังหวัดปัตตานี

สถานการณ์การท่องเที่ยวในจังหวัดปัตตานีในปี นี้ แม้จะพบว่าอยู่ในภาวะชบเซา โดยมีจำนวนผู้เยี่ยมเยือนมีอัตราการเติบโตลดลงร้อยละ 37.17 อย่างไรก็ตาม จ.ปัตตานี ยังมีกระแสการเดินทางท่องเที่ยวขยับตัวให้เห็นอยู่บ้างในช่วงหลังเทศกาลตรุษจีน คือ งานสมโภชเจ้าแม่ลิ้มกอเหนี่ยว ในช่วงวันที่ 20-26 กุมภาพันธ์ ซึ่งมีนักท่องเที่ยวทั้งคนไทยและชาวมาเลเซียเชื้อสายจีน ประมาณ 50% เดินทางเข้ามากราบไหว้สักการะเจ้าแม่ โดยนิยมเดินทางมาเป็นหมู่คณะ และพักค้างคืนที่ปัตตานี ส่งผลให้อัตราการเข้าพักแรมเพิ่มขึ้นประมาณ 30% นอกจากนี้ ในช่วงวันสำคัญทางศาสนา ยังมีนักท่องเที่ยวเดินทางเข้ามาสักการะกราบไหว้ทั้งเจ้าแม่ฯ และหลวงปู่ทวด ที่วัดช้างให้ ให้เห็นประปราย โดยมีนักท่องเที่ยวทั้งคนไทยและชาวต่างประเทศบางส่วนจะพักค้างคืนที่ปัตตานี และมีบางส่วนเดินทางไปพักค้างคืนที่หาดใหญ่ เนื่องจากไม่มั่นใจในความปลอดภัยของพื้นที่ แม้ว่าภาครัฐและเอกชนจะเร่งประชาสัมพันธ์และส่งเสริมกิจกรรมการท่องเที่ยว อาทิ กิจกรรมไหว้พระไหว้เจ้า 9 วัด, การแข่งขันกีฬาตกปลาสายบุรี ระหว่างวันที่ 9 - 11 เมษายน แต่ก็สร้างแรงจูงใจให้เกิดการท่องเที่ยวได้ อย่างไรก็ตาม จำนวนนักท่องเที่ยวที่เดินทางเข้าพักที่จังหวัดปัตตานีในปี 2548 ได้ช่วยกระตุ้นให้วันพักเฉลี่ย เพิ่มขึ้นเป็น 2.03 วัน แม้ว่าจำนวนนักท่องเที่ยวแบบพักค้างคืนจะมีอัตราการเติบโตติดลบ 19.81 ก็ตาม และจากจำนวนนักท่องเที่ยว วันพักและค่าใช้จ่ายเฉลี่ยต่อวัน 976.06 บาท ก่อให้เกิดรายได้หมุนเวียนในจังหวัดนี้จำนวน 183.66 ล้านบาท ส่วนค่าใช้จ่ายของนักท่องเที่ยวประมาณ 536.63 บาท เป็นที่น่าสังเกตว่า ค่าใช้จ่ายเฉลี่ยของนักท่องเที่ยวแม้จะมีการใช้จ่ายลดลง แต่เป็นการลดลงของนักท่องเที่ยวคนไทยเท่านั้น ขณะที่นักท่องเที่ยวต่างประเทศมีค่าใช้จ่ายเพิ่มขึ้นในอัตราร้อยละ 14.94 โดยเป็นการใช้จ่ายเพื่อซื้อสินค้า/ของที่ระลึก ประเภทพระเครื่องและเครื่องรางของขลังมากที่สุด ซึ่งก่อให้เกิดรายได้หมุนเวียนของนักท่องเที่ยวคนไทยและชาวต่างประเทศ คิดเป็นเม็ดเงิน 41.74 ล้านบาท เมื่อรวมรายได้ทั้งหมดที่เกิดจากการท่องเที่ยวภายในจังหวัดปัตตานีจะเท่ากับ 225.40 ล้านบาท ดังนั้นผู้เยี่ยมเยือนจะมีค่าใช้จ่ายเฉลี่ยต่อวันประมาณ 847.80 บาท

สำหรับสถานการณ์ด้านการพักแรม จากจำนวนห้องพักสำหรับนักท่องเที่ยว 430 ห้อง พบว่าในรอบปีที่ผ่านมา มีอัตราการเข้าพักเฉลี่ยร้อยละ 33.25 มีอัตราการเข้าพักเฉลี่ยลดลงจากปีที่ผ่านมาในอัตราร้อยละ 1.82 โดยนักท่องเที่ยวมีระยะเวลาพำนักเฉลี่ยในสถานพักแรมลดลงเล็กน้อย เหลือเพียง 1.19 วัน

Internal Tourism in Pattani

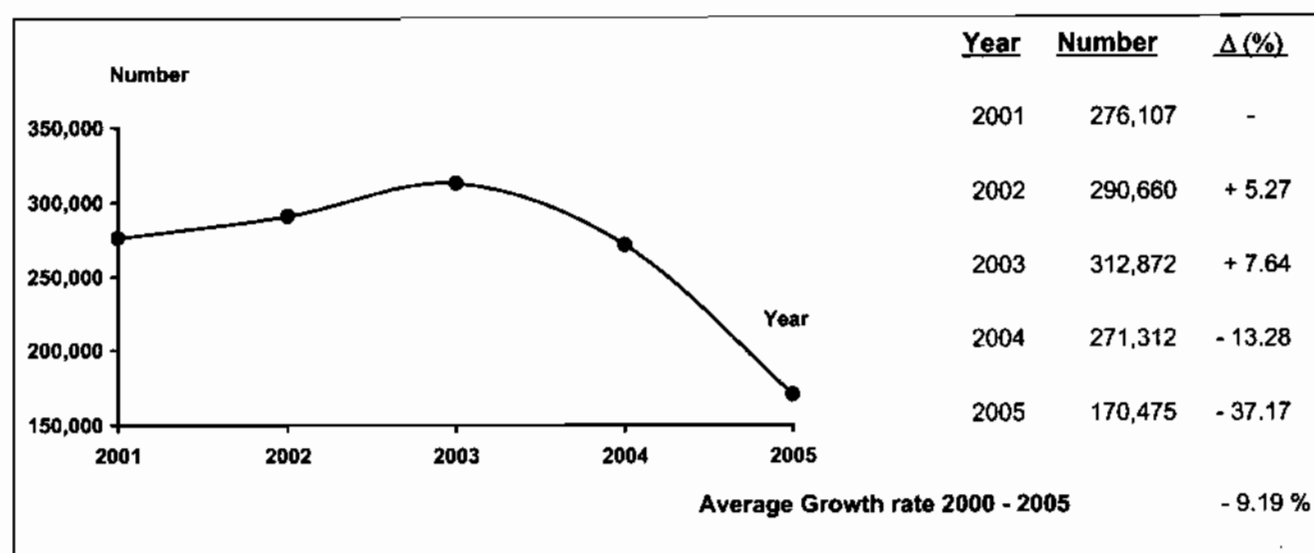

Profile

2005	2004	% Δ
------	------	-----

2005	2004	% Δ
------	------	-----

Visitors

Thai	168,915	263,589	- 35.92
Foreigners	1,560	7,723	- 79.80

Sex

Male	87,809	150,228	- 41.55
Female	82,666	121,084	- 31.73

Age

Under 25	74,975	83,887	- 10.62
25 - 34	49,317	90,914	- 45.75
35 - 44	27,597	59,726	- 53.79
45 - 54	13,625	32,160	- 57.63
55 and over	4,961	4,625	+ 7.26

Travel Arrangement

Group Tour	2,828	11,579	- 75.58
Non Group Tour	167,647	259,733	- 35.45

Average Expenditures (person/day)

Total	847.80	984.76	- 13.91
Accommodation	175.09	171.15	+ 2.30
Food and Beverage	229.14	280.73	- 18.38
Shopping and Souvenirs	189.84	193.64	- 1.96
Entertainment	50.70	82.11	- 38.25
Sightseeing/	138.30	148.82	- 7.07
Local Transport			
Miscellaneous	64.73	108.31	- 40.24

Mode of transport

Plane	-	-	-
Train	24,776	44,106	- 43.83
Bus	42,801	65,408	- 34.56
Automobile	102,898	158,677	- 35.15
Others	-	3,121	-

Purpose of Visit

Holiday	76,258	190,118	- 59.89
Business	15,712	21,378	- 26.50
Official Visit	61,045	13,410	+ 355.22
Convention	5,486	10,228	- 46.36
Others	11,974	36,178	- 66.90

Average Length of Stay	2.03	1.73	-
-------------------------------	-------------	-------------	----------

Revenue (Million Baht)

Thai	222.80	384.59	- 42.07
Foreigners	2.60	8.11	- 67.94

Internal Tourism in Pattani 2004 - 2005

Type of Data	2004	Δ (%)	2005	Δ (%)
Visitor	271,312	- 13.28	170,475	- 37.17
Thai	263,589	- 12.46	168,915	- 35.92
Foreigners	7,723	- 34.31	1,560	- 79.80
Tourist	115,598	- 13.74	92,693	- 19.81
Thai	113,205	- 13.37	91,949	- 18.78
Foreigners	2,393	- 28.31	744	- 68.91
Excursionist	155,714	- 12.94	77,782	- 50.05
Thai	150,384	- 11.77	76,966	- 48.82
Foreigners	5,330	- 36.69	816	- 84.69
Average Length of Stay (Day)	1.73	-	2.03	-
Thai	1.74	-	2.03	-
Foreigners	1.13	-	1.91	-
Average Expenditure (Baht/Person/Day)				
Visitor	984.76	- 0.73	847.80	- 13.91
Thai	984.86	- 0.95	845.15	- 14.19
Foreigners	981.11	+ 5.05	1,162.28	+ 18.47
Tourist	1,499.82	- 1.37	976.06	- 34.92
Thai	1,496.21	- 1.32	973.39	- 34.94
Foreigners	1,670.35	- 1.49	1,386.36	- 17.00
Excursionist	602.39	+ 1.09	536.63	- 10.92
Thai	599.93	+ 0.98	534.14	- 10.97
Foreigners	671.67	+ 6.29	772.05	+ 14.94
Revenue (Million Baht)				
Visitor	392.70	- 14.77	225.40	- 42.60
Thai	384.59	- 14.25	222.80	- 42.07
Foreigners	8.11	- 33.80	2.60	- 67.94
ACCOMMODATION ESTABLISHMENTS				
Establishments	6	-	6	-
Rooms	430	+ 6.17	430	-
Occupancy Rate (%)	35.07	- 9.96	33.25	- 1.82
Average Length of Stay (Day)	1.26	-	1.19	-
Number of Guest Arrivals	77,337	- 14.16	72,634	- 6.08
Thai	75,810	- 13.50	72,050	- 4.96
Foreigners	1,527	- 37.60	584	- 61.76

สรุปข้อมูลผู้เยี่ยมเยือน ปี 2548

จังหวัดปัตตานี

รายการข้อมูล	ไทย	ต่างประเทศ	รวม
จำนวนผู้เยี่ยมเยือน	168,915	1,560	170,475
นักท่องเที่ยว	91,949	744	92,693
นักทัศนาจร	76,966	816	77,782
จำนวนผู้เยี่ยมเยือนจำแนกตามพาหนะการเดินทาง	168,915	1,560	170,475
ประเภท			
เครื่องบิน	-	-	-
รถไฟ	24,706	70	24,776
การเดินทาง			
รถโดยสารประจำทาง	42,384	417	42,801
รถส่วนตัว	101,825	1,073	102,898
อื่น ๆ	-	-	-
จำนวนนักท่องเที่ยวจำแนกตามประเภทที่พัก	91,949	744	92,693
โรงแรม/เกสต์เฮาส์/บังกะโล/รีสอร์ท	72,050	584	72,634
บ้านญาติ/เพื่อน	16,527	160	16,687
ที่พักในอุทยานฯ	-	-	-
บ้านรับรองฯ	1,410	-	1,410
อื่น ๆ	1,962	-	1,962
ระยะเวลาทำนักรเฉลี่ยของนักท่องเที่ยว(วัน)	2.03	1.91	2.03
ค่าใช้จ่ายเฉลี่ย/คน/วัน(บาท)	845.15	1,162.28	847.80
นักท่องเที่ยว	973.39	1,386.36	976.06
นักทัศนาจร	534.14	772.05	536.63
รายได้(ล้านบาท)	222.80	2.60	225.40
นักท่องเที่ยว	181.69	1.97	183.66
นักทัศนาจร	41.11	0.63	41.74
จำนวนครั้งเฉลี่ยของการเดินทางในรอบปี(ครั้ง)	4.78	2.95	4.77
นักท่องเที่ยว	4.66	3.28	4.65
นักทัศนาจร	4.93	2.65	4.90

หมายเหตุ : ปี 2548 ค่าใช้จ่ายเฉลี่ยรายหมวดเป็นข้อมูลจากการสำรวจนักท่องเที่ยว ณ จุดเดินทางออกของจังหวัดนี้ โดยไม่นับรวมค่าพาหนะเดินทางระหว่างจังหวัด

และค่าใช้จ่ายบางหมวดก็การปรับค่าอื่นๆประกอบเช่นค่าที่พัก ปรับตามอัตราแลกเปลี่ยน ค่าอาหาร/เครื่องดื่มปรับตามค่าดัชนีผู้บริโภค ค่าบริการเดินทาง/

ค่าพาหนะการเดินทางปรับตามอัตราแลกเปลี่ยนแปลงค่าบริการนำเที่ยว ราคาน้ำมัน เป็นต้น

สรุปข้อมูลผู้เยี่ยมเยือน ปี 2548

จัดการเดินทางมาเอง

จังหวัดปัตตานี

รายการข้อมูล		ไทย	ต่างประเทศ	รวม
จำนวนผู้เยี่ยมเยือน		166,127	1,520	167,647
นักท่องเที่ยว		89,161	704	89,865
นักท่องเที่ยว		76,966	816	77,782
จำนวนผู้เยี่ยมเยือนจำแนกตามพาหนะการเดินทาง		166,127	1,520	167,647
ประเภท การเดินทาง	เครื่องบิน	-	-	-
	รถไฟ	24,706	70	24,776
	รถโดยสารประจำทาง	42,384	417	42,801
	รถส่วนตัว	99,037	1,033	100,070
	อื่น ๆ	-	-	-
จำนวนนักท่องเที่ยวจำแนกตามประเภทที่พัก		89,161	704	89,865
โรงแรม/เกสต์เฮาส์/บังกะโล/รีสอร์ท		69,262	544	69,806
บ้านญาติ/เพื่อน		16,527	160	16,687
ที่พักในอุทยานฯ		-	-	-
บ้านรับรองฯ		1,410	-	1,410
อื่น ๆ		1,962	-	1,962
ระยะเวลาพักเฉลี่ยของนักท่องเที่ยว(วัน)		2.05	1.97	2.05
ค่าใช้จ่ายเฉลี่ย/คน/วัน(บาท)		849.36	1,172.71	852.08
นักท่องเที่ยว		981.83	1,408.97	985.02
นักท่องเที่ยว		534.14	772.05	536.63
รายได้(ล้านบาท)		220.94	2.58	223.52
นักท่องเที่ยว		179.83	1.95	181.78
นักท่องเที่ยว		41.11	0.63	41.74
จำนวนครั้งเฉลี่ยของการเดินทางในรอบปี(ครั้ง)		4.82	2.90	4.73
นักท่องเที่ยว		4.74	3.19	4.90
นักท่องเที่ยว		4.93	2.65	4.81

หมายเหตุ : ปี 2548 ค่าใช้จ่ายเฉลี่ยรายหมวดเป็นข้อมูลจากการสำรวจนักท่องเที่ยว ณ จุดเดินทางออกของจังหวัดนี้ โดยไม่นับรวมค่าพาหนะเดินทางระหว่างจังหวัด

และค่าใช้จ่ายบางหมวดมีการปรับค่าอื่นๆประกอบเช่นค่าที่พัก ปรับตามอัตราการแลกเปลี่ยน ค่าอาหาร/เครื่องดื่มปรับตามค่าดัชนีผู้บริโภค ค่าบริการเดินทาง/ค่าพาหนะการเดินทางปรับตามอัตราการเปลี่ยนแปลงค่าบริการนำเที่ยว ราคาน้ำมัน เป็นต้น

สรุปข้อมูลผู้เยี่ยมชมเยือน ปี 2548
จัดการเดินทางโดยผ่านบริษัทนำเที่ยว
จังหวัดปัตตานี

รายการข้อมูล		ไทย	ต่างประเทศ	รวม
จำนวนผู้เยี่ยมชมเยือน		2,788	40	2,828
นักท่องเที่ยวนักทัศนอาจร		2,788	40	2,828
จำนวนผู้เยี่ยมชมเยือนจำแนกตามพาหนะการเดินทาง		2,788	40	2,828
ประเภท การเดินทาง	เครื่องบิน	-	-	-
	รถไฟ	-	-	-
	รถโดยสารประจำทาง	-	-	-
	รถส่วนตัว	2,788	40	2,828
	อื่น ๆ	-	-	-
จำนวนนักท่องเที่ยวจำแนกตามประเภทที่พัก		2,788	40	2,828
โรงแรม/เกสต์เฮาส์/บังกะโล/รีสอร์ท		2,788	40	2,828
บ้านญาติ/เพื่อน		-	-	-
ที่พักในอุทยานฯ		-	-	-
บ้านรับรองฯ		-	-	-
อื่น ๆ		-	-	-
ระยะเวลาพำนักเฉลี่ยของนักท่องเที่ยว(วัน)		1.17	1.00	1.17
ค่าใช้จ่ายเฉลี่ย/คน/วัน(บาท)		569.67	500.00	568.82
นักท่องเที่ยวนักทัศนอาจร		569.67	500.00	568.82
นักทัศนอาจร		-	-	-
รายได้(ล้านบาท)		1.86	0.02	1.88
นักท่องเที่ยวนักทัศนอาจร		1.86	0.02	1.88
นักทัศนอาจร		0.00	-	0.00
จำนวนครั้งเฉลี่ยของการเดินทางในรอบปี(ครั้ง)		2.26	4.83	2.30
นักท่องเที่ยวนักทัศนอาจร		2.26	4.83	2.30
นักทัศนอาจร		-	-	-

หมายเหตุ : ปี 2548 ค่าใช้จ่ายเฉลี่ยรวมคิดเป็นข้อมูลจากการสำรวจนักท่องเที่ยว ณ จุดเดินทางออกของจังหวัดนี้ โดยไม่นับรวมค่าพาหนะเดินทางระหว่างจังหวัด

และค่าใช้จ่ายรวมหมวดที่การปรับค่าอื่นๆประกอบเช่นค่าที่พัก ปรับตามอัตราแลกเปลี่ยน ค่าอาหาร/เครื่องดื่มปรับตามค่าดัชนีผู้บริโภค ค่าบริการเดินทาง ค่าพาหนะการเดินทางปรับตามอัตราแลกเปลี่ยนแปลงค่าบริการนำเที่ยว ราคาน้ำมัน เป็นต้น

จำนวนผู้เยี่ยมชมื่อนำแนกตามสถานที่พัก และพาหนะการเดินทาง ปี 2548
จังหวัดปัตตานี

รายการ	พาหนะการเดินทาง	ประเภทที่พัก					นักท่องเที่ยว	นักท่องเที่ยว	ผู้เยี่ยมชม
		โรงแรม/เกสต์เฮาส์/บังกะโล/รีสอร์ท	บ้านญาติ/เพื่อน	ที่พักในอุทยานฯ	บ้านพักรับรอง	อื่นๆ			
ประเภทการเดินทาง	เครื่องบิน - ไทย	-	-	-	-	-	-	-	-
	- ต่างประเทศ	-	-	-	-	-	-	-	-
	รวม	-	-	-	-	-	-	-	-
	รถไฟ - ไทย	10,206	4,622	-	-	537	15,365	9,341	24,706
	- ต่างประเทศ	70	-	-	-	-	70	-	70
	รวม	10,276	4,622	-	-	537	15,435	9,341	24,776
	รถโดยสาร - ไทย	19,299	3,759	-	819	559	24,436	17,948	42,384
	- ต่างประเทศ	207	13	-	-	-	220	197	417
	รวม	19,506	3,772	-	819	559	24,656	18,145	42,801
	รถส่วนตัว - ไทย	42,545	8,146	-	591	866	52,148	49,677	101,825
	- ต่างประเทศ	307	147	-	-	-	454	619	1,073
	รวม	42,852	8,293	-	591	866	52,602	50,296	102,898
อื่นๆ	-	-	-	-	-	-	-	-	
- ต่างประเทศ	-	-	-	-	-	-	-	-	
รวม	-	-	-	-	-	-	-	-	
รวมทั้งหมด	- ไทย	72,050	16,527	-	1,410	1,962	91,949	76,966	168,915
- ต่างประเทศ	584	160	-	-	-	744	816	1,560	
รวม		72,634	16,687	-	1,410	1,962	92,693	77,782	170,475

หมายเหตุ : ผู้เยี่ยมชม : นักท่องเที่ยวและนักท่องเที่ยว นักท่องเที่ยว : ผู้เยี่ยมชมที่ค้างคืน นักทัศนาจร : ผู้เยี่ยมชมที่ไม่ค้างคืน

จำนวนผู้เยี่ยมชม จำนวนตามพาหนะเดินทาง ปี 2548

จังหวัดปัตตานี

พาหนะเดินทาง		นักท่องเที่ยว						นักท่องเที่ยว						ผู้เยี่ยมชม					
		ไทย	ร้อยละ	ต่างประเทศ	ร้อยละ	รวม	ร้อยละ	ไทย	ร้อยละ	ต่างประเทศ	ร้อยละ	รวม	ร้อยละ	ไทย	ร้อยละ	ต่างประเทศ	ร้อยละ	รวม	ร้อยละ
ประเภทการเดินทาง	เครื่องบิน	-	-	-	-	-	-	-	-	-	-	-	-	-	-	-	-	-	-
	รถไฟ	15,365	16.71	70	9.41	15,435	16.65	9,341	12.14	0	0.00	9,341	12.01	24,706	14.63	70	4.49	24,776	14.53
	รถโดยสาร	24,436	26.58	220	29.57	24,656	26.60	17,948	23.32	197	24.14	18,145	23.33	42,384	25.09	417	26.73	42,801	25.11
	รถส่วนตัว	52,148	56.71	454	61.02	52,602	56.75	49,677	64.54	619	75.86	50,296	64.66	101,825	60.28	1,073	68.78	102,898	60.36
	อื่นๆ	-	-	-	-	-	-	-	-	-	-	-	-	-	-	-	-	-	-
รวมทั้งหมด		91,949	100.00	744	100.00	92,693	100.00	76,966	100.00	816	100.00	77,782	100.00	168,915	100.00	1,560	100.00	170,475	100.00

จำนวนนักท่องเที่ยว จำแนกตามสถานที่พัก ปี 2548

จังหวัดปัตตานี

สถานที่พัก	นักท่องเที่ยว					
	ไทย	ร้อยละ	ต่างประเทศ	ร้อยละ	รวม	ร้อยละ
1. โรงแรม/เกสต์เฮาส์/บังกาโล/รีสอร์ท	72,050	78.36	584	78.49	72,634	78.36
2. บ้านญาติ/บ้านเพื่อน	16,527	17.97	160	21.51	16,687	18.00
3. ที่พักในอุทยานแห่งชาติ	-	-	-	-	-	-
4. บ้านพักรับรองของทางราชการ	1,410	1.53	-	-	1,410	1.53
5. อื่น ๆ	1,962	2.14	-	-	1,962	2.11
รวม	91,949	100.00	744	100.00	92,693	100.00

ระยะพำนักเฉลี่ยของนักท่องเที่ยว จำแนกตามสถานที่พัก ปี 2548

จังหวัดปัตตานี

สถานที่พัก	นักท่องเที่ยว		
	ไทย	ต่างประเทศ	รวมทั้งหมด
1. โรงแรม/เกสต์เฮาส์/บังกาโล/รีสอร์ท	1.90	1.61	1.89
2. บ้านญาติ/บ้านเพื่อน	2.44	3.51	2.45
3. ที่พักในอุทยานแห่งชาติ	-	-	-
4. บ้านพักรับรองของทางราชการ	2.15	-	2.15
5. อื่น ๆ	3.35	-	3.35

ค่าใช้จ่ายเฉลี่ยต่อคนต่อวันของผู้เยี่ยมเยือน จำแนกตามหมวดค่าใช้จ่ายต่างๆ ปี 2548

จังหวัดปัตตานี

(หน่วย : บาท/คน/วัน)

หมวดค่าใช้จ่าย	นักท่องเที่ยว						นักท่องเที่ยว						ผู้เยี่ยมเยือน					
	ไทย	ร้อยละ	ต่างประเทศ	ร้อยละ	รวม	ร้อยละ	ไทย	ร้อยละ	ต่างประเทศ	ร้อยละ	รวม	ร้อยละ	ไทย	ร้อยละ	ต่างประเทศ	ร้อยละ	รวม	ร้อยละ
1. ค่าที่พัก	247.03	25.38	309.64	22.33	247.39	25.35	-	-	-	-	-	-	174.91	20.70	196.69	16.92	175.09	20.65
2. ค่าอาหารและเครื่องดื่ม	246.12	25.28	323.72	23.35	246.59	25.26	186.45	34.91	208.33	26.98	186.68	34.79	228.70	27.06	281.63	24.23	229.14	27.03
3. ค่าซื้อสินค้าและของที่ระลึก	193.40	19.87	260.38	18.78	193.82	19.86	178.91	33.49	281.86	36.51	179.99	33.54	189.17	22.38	268.22	23.08	189.84	22.39
4. ค่าใช้จ่ายเพื่อความบันเทิง	69.49	7.14	218.16	15.74	70.58	7.23	2.60	0.49	-	-	2.57	0.48	49.98	5.91	138.58	11.92	50.70	5.98
5. ค่าบริการท่องเที่ยวภายในจังหวัด	51.59	5.30	63.34	4.57	51.66	5.29	20.92	3.92	73.53	9.52	21.47	4.00	42.64	5.05	67.05	5.77	42.84	5.05
6. ค่าพาหนะเดินทางในจังหวัด	91.18	9.37	126.67	9.14	91.41	9.37	104.98	19.65	122.55	15.87	105.17	19.60	95.21	11.27	125.17	10.77	95.46	11.26
7. ค่าใช้จ่ายอื่น ๆ	74.58	7.66	84.45	6.09	74.61	7.64	40.28	7.54	85.78	11.12	40.75	7.59	64.56	7.63	84.94	7.31	64.73	7.64
รวมทุกหมวดค่าใช้จ่าย	973.39	100.00	1,386.36	100.00	976.06	100.00	534.14	100.00	772.05	100.00	536.63	100.00	845.15	100.00	1,162.28	100.00	847.80	100.00

รายได้จากการท่องเที่ยวของผู้เยี่ยมชม เจ้าหน้าที่ตามหมวดค่าใช้จ่ายต่างๆ ปี 2548

จังหวัดปัตตานี

(หน่วย : ล้านบาท)

รายได้ จำแนกตามหมวดค่าใช้จ่าย	นักท่องเที่ยว						นักท่องเที่ยว						ผู้เยี่ยมชม					
	ไทย	ร้อยละ	ต่างประเทศ	ร้อยละ	รวม	ร้อยละ	ไทย	ร้อยละ	ต่างประเทศ	ร้อยละ	รวม	ร้อยละ	ไทย	ร้อยละ	ต่างประเทศ	ร้อยละ	รวม	ร้อยละ
1. ค่าที่พัก	46.11	25.38	0.44	22.34	46.55	25.35	-	-	-	-	-	-	46.11	20.70	0.44	16.92	46.55	20.65
2. ค่าอาหารและเครื่องดื่ม	45.94	25.28	0.46	23.35	46.40	25.28	14.35	34.91	0.17	26.98	14.52	34.79	60.29	27.06	0.63	24.23	60.92	27.03
3. ค่าซื้อสินค้าและของที่ระลึก	36.10	19.87	0.37	18.78	36.47	19.86	13.77	33.50	0.23	36.51	14.00	33.54	49.87	22.38	0.60	23.08	50.47	22.39
4. ค่าใช้จ่ายเพื่อความบันเทิง	12.97	7.14	0.31	15.74	13.28	7.23	0.20	0.49	-	-	0.20	0.48	13.17	5.91	0.31	11.92	13.48	5.98
5. ค่าบริการท่องเที่ยวภายในจังหวัด	9.63	5.30	0.09	4.57	9.72	5.29	1.61	3.92	0.06	9.52	1.67	4.00	11.24	5.04	0.15	5.77	11.39	5.05
6. ค่าพาหนะเดินทางในจังหวัด	17.02	9.37	0.18	9.14	17.20	9.37	8.08	19.65	0.10	15.87	8.18	19.60	25.10	11.27	0.28	10.77	25.38	11.26
7. ค่าใช้จ่ายอื่นๆ	13.92	7.66	0.12	6.08	14.04	7.64	3.10	7.53	0.07	11.12	3.17	7.59	17.02	7.64	0.19	7.31	17.21	7.64
รวมทุกหมวดค่าใช้จ่าย	181.69	100.00	1.97	100.00	183.66	100.00	41.11	100.00	0.63	100.00	41.74	100.00	222.80	100.00	2.60	100.00	225.40	100.00

จำนวนผู้เยี่ยมชมชาวไทย จำแนกตามถิ่นที่อยู่ปี 2548
จังหวัดปัตตานี

ถิ่นที่อยู่ของผู้เยี่ยมชม	นักท่องเที่ยว		นักท่องเที่ยว		ผู้เยี่ยมชม	
	จำนวน	ร้อยละ	จำนวน	ร้อยละ	จำนวน	ร้อยละ
1. กรุงเทพมหานคร	10,921	11.88	1,074	1.40	11,995	7.10
2. ภาคกลาง	3,241	3.52	855	1.11	4,096	2.42
3. ภาคตะวันตก	935	1.02	-	-	935	0.55
4. ภาคตะวันออก	3,486	3.79	54	0.07	3,540	2.10
5. ภาคเหนือ	813	0.88	54	0.07	867	0.51
6. ภาคใต้	69,686	75.79	74,823	97.22	144,509	85.55
7. ภาคตะวันออกเฉียงเหนือ	2,867	3.12	106	0.13	2,973	1.77
รวม	91,949	100.00	76,966	100.00	168,915	100.00

จำนวนผู้เยี่ยมชมชาวต่างประเทศ จำแนกตามถิ่นที่อยู่ปี 2548

จังหวัดปัตตานี

ถิ่นที่อยู่ของผู้เยี่ยมชม	นักท่องเที่ยว		นักทัศนาจร		ผู้เยี่ยมชม	
	จำนวน	ร้อยละ	จำนวน	ร้อยละ	จำนวน	ร้อยละ
1. อเมริกา	26	3.49	63	7.72	89	5.71
2. ยุโรป	187	25.13	97	11.89	284	18.21
3. โอเชียเนีย	46	6.18	51	6.25	97	6.22
4. เอเชีย	437	58.74	537	65.81	974	62.44
5. ตะวันออกกลาง	8	1.08	10	1.23	18	1.15
6. แอฟริกา	40	5.38	58	7.10	98	6.27
รวม	744	100.00	816	100.00	1,560	100.00

จำนวนผู้เยี่ยมชม จำนวนตามวัตถุประสงค์หลักของการเดินทาง ปี 2548

จังหวัดปัตตานี

วัตถุประสงค์หลัก ของการเดินทาง	นักท่องเที่ยว						นักท่องเที่ยว						ผู้เยี่ยมชม					
	ไทย	ร้อยละ	ต่างประเทศ	ร้อยละ	รวม	ร้อยละ	ไทย	ร้อยละ	ต่างประเทศ	ร้อยละ	รวม	ร้อยละ	ไทย	ร้อยละ	ต่างประเทศ	ร้อยละ	รวม	ร้อยละ
1. ท่องเที่ยว/พักผ่อน	39,779	43.26	642	86.29	40,421	43.61	35,021	45.50	816	100.00	35,837	46.07	74,800	44.28	1,458	93.46	76,258	44.73
2. ธุรกิจ	5,350	5.82	102	13.71	5,452	5.88	10,260	13.33	-	-	10,260	13.19	15,610	9.24	102	6.54	15,712	9.22
3. ปฏิบัติราชการ	37,702	41.00	-	-	37,702	40.67	23,343	30.33	-	-	23,343	30.01	61,045	36.14	-	-	61,045	35.81
4. ประชุม/สัมมนา	2,101	2.28	-	-	2,101	2.27	3,385	4.40	-	-	3,385	4.35	5,486	3.25	-	-	5,486	3.22
5. ทัศนศึกษา	123	0.13	-	-	123	0.13	81	0.11	-	-	81	0.10	204	0.12	-	-	204	0.12
6. อื่น ๆ	6,894	7.50	-	-	6,894	7.44	4,876	6.34	-	-	4,876	6.27	11,770	6.97	-	-	11,770	6.90
รวมทั้งหมด	91,949	100.00	744	100.00	92,693	100.00	76,966	100.00	816	100.00	77,782	100.00	168,915	100.00	1,560	100.00	170,475	100.00

จำนวนผู้เยี่ยมเยือน จำนวนตามอาชีพ ปี 2548

จังหวัดปทุมธานี

อาชีพ	นักท่องเที่ยว						นักท่องเที่ยว						ผู้เยี่ยมเยือน					
	ไทย	ร้อยละ	ต่างประเทศ	ร้อยละ	รวม	ร้อยละ	ไทย	ร้อยละ	ต่างประเทศ	ร้อยละ	รวม	ร้อยละ	ไทย	ร้อยละ	ต่างประเทศ	ร้อยละ	รวม	ร้อยละ
1.ข้าราชการ/พนักงานรัฐวิสาหกิจ	16,100	17.51	140	18.82	16,240	17.52	11,471	14.90	270	33.09	11,741	15.09	27,571	16.32	410	26.28	27,981	16.41
2. นักศึกษา	40,250	43.77	168	22.58	40,418	43.60	20,799	27.02	146	17.89	20,945	26.93	61,049	36.14	314	20.13	61,363	36.00
3. ประกอบกิจการส่วนตัว	21,023	22.86	327	43.95	21,350	23.03	23,989	31.17	165	20.22	24,154	31.05	45,012	26.65	492	31.54	45,504	26.69
4. ตัวแทนขายสินค้า	782	0.85	10	1.34	792	0.85	664	0.86	46	5.64	710	0.91	1,446	0.86	56	3.59	1,502	0.88
5. แม่บ้าน	1,163	1.26	3	0.40	1,166	1.26	3,924	5.10	0	0.00	3,924	5.04	5,087	3.01	3	0.19	5,090	2.99
6. พนักงาน/ลูกจ้าง	8,668	9.43	33	4.44	8,701	9.39	9,981	12.97	179	21.94	10,160	13.06	18,649	11.04	212	13.59	18,861	11.06
7. เกษตรกร	3,841	4.18	53	7.12	3,894	4.20	6,038	7.85	9	1.10	6,047	7.77	9,879	5.85	62	3.97	9,941	5.83
8. อื่น ๆ	122	0.14	10	1.35	132	0.15	100	0.13	1	0.12	101	0.15	222	0.13	11	0.71	233	0.14
รวมทั้งหมด	91,949	100.00	744	100.00	92,693	100.00	76,966	100.00	816	100.00	77,782	100.00	168,915	100.00	1,560	100.00	170,475	100.00

จำนวนผู้เยี่ยมเยือน จำนวนตามอายุ ปี 2548

จังหวัดปัตตานี

อายุ (ปี)	นักท่องเที่ยว						นักท่องเที่ยว						ผู้เยี่ยมเยือน					
	ไทย	ร้อยละ	ต่างประเทศ	ร้อยละ	รวม	ร้อยละ	ไทย	ร้อยละ	ต่างประเทศ	ร้อยละ	รวม	ร้อยละ	ไทย	ร้อยละ	ต่างประเทศ	ร้อยละ	รวม	ร้อยละ
1. 15 - 24 ปี	46,117	50.15	108	14.52	46,225	49.87	28,623	37.19	127	15.56	28,750	36.96	74,740	44.25	235	15.06	74,975	43.98
2. 25 - 34 ปี	24,557	26.71	319	42.88	24,876	26.84	24,187	31.43	254	31.13	24,441	31.42	48,744	28.86	573	36.73	49,317	28.93
3. 35 - 44 ปี	12,625	13.73	169	22.72	12,794	13.80	14,433	18.75	370	45.34	14,803	19.03	27,058	16.02	539	34.55	27,597	16.19
4. 45 - 54 ปี	6,174	6.71	133	17.88	6,307	6.80	7,260	9.43	58	7.11	7,318	9.41	13,434	7.95	191	12.24	13,625	7.99
5. 55 - 64 ปี	1,908	2.08	12	1.61	1,920	2.07	1,445	1.88	4	0.49	1,449	1.86	3,353	1.99	16	1.03	3,369	1.98
6. มากกว่า 64 ปี	568	0.62	3	0.39	571	0.62	1,018	1.32	3	0.37	1,021	1.32	1,586	0.93	6	0.39	1,592	0.93
รวม	91,949	100.00	744	100.00	92,693	100.00	76,966	100.00	816	100.00	77,782	100.00	168,915	100.00	1,560	100.00	170,475	100.00
อายุเฉลี่ย	28.54		35.02		28.59		31.07		34.68		31.11		29.69		34.84		29.74	

จำนวนผู้เยี่ยมชม จำแนกตามเพศ ปี 2548

จังหวัดปัตตานี

เพศ	นักท่องเที่ยว						นักท่องเที่ยว						ผู้เยี่ยมชม					
	ไทย	ร้อยละ	ต่างประเทศ	ร้อยละ	รวม	ร้อยละ	ไทย	ร้อยละ	ต่างประเทศ	ร้อยละ	รวม	ร้อยละ	ไทย	ร้อยละ	ต่างประเทศ	ร้อยละ	รวม	ร้อยละ
ชาย	44,215	48.09	536	72.04	44,751	48.28	42,698	55.48	360	44.12	43,058	55.36	86,913	51.45	896	57.44	87,809	51.51
หญิง	47,734	51.91	208	27.96	47,942	51.72	34,268	44.52	456	55.88	34,724	44.64	82,002	48.55	664	42.56	82,666	48.49
รวม	91,949	100.00	744	100.00	92,693	100.00	76,966	100.00	816	100.00	77,782	100.00	168,915	100.00	1,560	100.00	170,475	100.00

จำนวนผู้เยี่ยมชม จำนวนตามจำนวนครั้งที่เดินทางในรอบ 1 ปี ปี 2548

จังหวัดปัตตานี

จำนวนครั้ง ของการเดินทาง	นักท่องเที่ยว						นักทัศนาจร						ผู้เยี่ยมชม					
	ไทย	ร้อยละ	ต่างประเทศ	ร้อยละ	รวม	ร้อยละ	ไทย	ร้อยละ	ต่างประเทศ	ร้อยละ	รวม	ร้อยละ	ไทย	ร้อยละ	ต่างประเทศ	ร้อยละ	รวม	ร้อยละ
1 ครั้ง	9,152	9.95	220	29.57	9,372	10.11	4,847	6.30	171	20.96	5,018	6.45	13,999	8.29	391	25.06	14,390	8.44
2 ครั้ง	6,371	6.93	105	14.11	6,476	6.99	4,391	5.71	271	33.21	4,662	5.99	10,762	6.37	376	24.10	11,138	6.53
3 ครั้ง	9,633	10.48	74	9.95	9,707	10.47	7,346	9.54	240	29.41	7,586	9.75	16,979	10.05	314	20.13	17,293	10.14
4 ครั้ง	6,130	6.67	80	10.75	6,210	6.70	3,973	5.16	22	2.70	3,995	5.14	10,103	5.98	102	6.54	10,205	5.99
5 ครั้ง	10,621	11.55	120	16.13	10,741	11.59	10,912	14.18	28	3.43	10,940	14.06	21,533	12.75	148	9.49	21,681	12.72
มากกว่า 5 ครั้ง	50,042	54.42	145	19.49	50,187	54.14	45,497	59.11	84	10.29	45,581	58.61	95,539	56.56	229	14.68	95,768	56.18
รวม	91,949	100.00	744	100.00	92,693	100.00	76,966	100.00	816	100.00	77,782	100.00	168,915	100.00	1,560	100.00	170,475	100.00
จำนวนครั้งเฉลี่ย/ปี	4.66	-	3.28	-	4.65	-	4.93	-	2.65	-	4.90	-	4.78	-	2.95	-	4.77	-

จำนวนผู้เยี่ยมชมออนไลน์ จำแนกตามจำนวนผู้ร่วมเดินทาง ปี 2548

จังหวัดปัตตานี

จำนวนผู้ร่วมเดินทาง	นักท่องเที่ยว						นักทัศนอาจร						ผู้เยี่ยมชม					
	ไทย	ร้อยละ	ต่างประเทศ	ร้อยละ	รวม	ร้อยละ	ไทย	ร้อยละ	ต่างประเทศ	ร้อยละ	รวม	ร้อยละ	ไทย	ร้อยละ	ต่างประเทศ	ร้อยละ	รวม	ร้อยละ
1 คน	18,951	20.61	176	23.66	19,127	20.63	7,531	9.78	64	7.84	7,595	9.76	26,482	15.68	240	15.38	26,722	15.68
2 คน	24,255	26.38	139	18.68	24,394	26.32	18,240	23.70	507	62.13	18,747	24.10	42,495	25.16	646	41.41	43,141	25.31
3 คน	16,102	17.51	115	15.46	16,217	17.50	11,350	14.75	49	6.00	11,399	14.86	27,452	16.25	164	10.51	27,616	16.20
4 คน	13,754	14.96	86	11.56	13,840	14.93	11,281	14.66	75	9.19	11,356	14.60	25,035	14.82	161	10.32	25,196	14.78
5 คน	6,604	7.18	88	11.83	6,692	7.22	8,724	11.33	27	3.31	8,751	11.25	15,328	9.07	115	7.37	15,443	9.06
มากกว่า 5 คน	12,283	13.36	140	18.81	12,423	13.40	19,840	25.78	94	11.53	19,934	25.63	32,123	19.02	234	15.01	32,357	18.97
รวม	91,949	100.00	744	100.00	92,693	100.00	76,966	100.00	816	100.00	77,782	100.00	188,915	100.00	1,560	100.00	170,475	100.00
จำนวนคน/ครั้ง	3.02	-	3.26	-	3.02	-	3.71	-	2.73	-	3.70	-	3.34	-	2.98	-	3.33	-

จำนวนผู้เยี่ยมชม จำนวนตามความสัมพันธ์กับผู้ร่วมเดินทาง ปี 2548

จังหวัดปัตตานี

ความสัมพันธ์ ภายในกลุ่ม	นักท่องเที่ยว						นักทัศนาจร						ผู้เยี่ยมชม					
	ไทย	ร้อยละ	ต่างประเทศ	ร้อยละ	รวม	ร้อยละ	ไทย	ร้อยละ	ต่างประเทศ	ร้อยละ	รวม	ร้อยละ	ไทย	ร้อยละ	ต่างประเทศ	ร้อยละ	รวม	ร้อยละ
เดินทางคนเดียว	18,951	20.61	176	23.66	19,127	20.63	7,531	9.78	64	7.84	7,595	9.76	26,482	15.68	240	15.38	26,722	15.68
กลุ่มครอบครัว	26,888	29.24	265	35.62	27,153	29.29	27,310	35.48	268	32.84	27,578	35.46	54,198	32.09	533	34.17	54,731	32.11
กลุ่มญาติ	5,815	6.32	76	10.22	5,891	6.36	5,470	7.11	96	11.76	5,566	7.16	11,285	6.68	172	11.03	11,457	6.72
กลุ่มเพื่อน	40,295	43.83	227	30.50	40,522	43.72	36,655	47.63	388	47.56	37,043	47.62	76,950	45.55	615	39.42	77,565	45.49
รวม	91,949	100.00	744	100.00	92,693	100.00	76,966	100.00	816	100.00	77,782	100.00	168,915	100.00	1,560	100.00	170,475	100.00

จำนวนผู้เยี่ยมชม จำนวนตามจำนวนจังหวัดที่รวมอยู่ในการเดินทางแต่ละครั้ง ปี 2548

จังหวัดปทุมธานี

จำนวนจังหวัดที่ รวมอยู่ในการเดินทาง	นักท่องเที่ยว						นักท่องเที่ยว						ผู้เยี่ยมชม					
	ไทย	ร้อยละ	ต่างประเทศ	ร้อยละ	รวม	ร้อยละ	ไทย	ร้อยละ	ต่างประเทศ	ร้อยละ	รวม	ร้อยละ	ไทย	ร้อยละ	ต่างประเทศ	ร้อยละ	รวม	ร้อยละ
1 จังหวัด	57,897	62.97	226	30.38	58,123	62.70	50,340	65.41	226	27.70	50,566	65.01	108,237	64.08	452	28.97	108,689	63.76
2 จังหวัด	23,748	25.83	132	17.74	23,880	25.76	20,851	27.09	102	12.50	20,953	26.94	44,599	26.40	234	15.00	44,833	26.30
3 จังหวัด	5,523	6.01	172	23.12	5,695	6.14	3,934	5.11	31	3.80	3,965	5.10	9,457	5.60	203	13.01	9,660	5.67
4 จังหวัด	2,052	2.23	134	18.01	2,186	2.36	1,395	1.81	65	7.97	1,460	1.88	3,447	2.04	199	12.76	3,646	2.14
5 จังหวัด	1,411	1.53	34	4.57	1,445	1.56	291	0.38	130	15.93	421	0.54	1,702	1.01	164	10.51	1,866	1.09
มากกว่า 5 จังหวัด	1,318	1.43	46	6.18	1,364	1.48	155	0.20	262	32.10	417	0.53	1,473	0.87	308	19.75	1,781	1.04
รวม	91,949	100.00	744	100.00	92,693	100.00	76,966	100.00	816	100.00	77,782	100.00	168,915	100.00	1,560	100.00	170,475	100.00
จำนวนจังหวัดเฉลี่ย/ครั้ง	1.58	-	2.67	-	1.59	-	1.45	-	3.68	-	1.48	-	1.52	-	3.20	-	1.54	-

จำนวนผู้เยี่ยมเยือน จำแนกตามระดับของรายได้ ปี 2548

จังหวัดปัตตานี

ระดับของรายได้	นักท่องเที่ยว						นักท่องเที่ยว						ผู้เยี่ยมเยือน					
	ไทย	ร้อยละ	ต่างประเทศ	ร้อยละ	รวม	ร้อยละ	ไทย	ร้อยละ	ต่างประเทศ	ร้อยละ	รวม	ร้อยละ	ไทย	ร้อยละ	ต่างประเทศ	ร้อยละ	รวม	ร้อยละ
1. ไม่มีรายได้	40,234	43.76	198	26.61	40,432	43.62	24,883	32.33	135	16.54	25,018	32.16	65,117	38.55	333	21.35	65,450	38.39
2. ต่ำกว่า 10,000 บาท	20,656	22.46	65	8.74	20,721	22.35	27,389	35.59	94	11.52	27,483	35.33	48,045	28.44	159	10.19	48,204	28.28
3. 10,001-15,000 บาท	18,936	20.59	136	18.28	19,072	20.58	15,133	19.66	302	37.01	15,435	19.84	34,069	20.17	438	28.08	34,507	20.24
4. 15,001-30,000 บาท	7,244	7.88	100	13.44	7,344	7.92	7,366	9.57	142	17.40	7,508	9.65	14,610	8.65	242	15.51	14,852	8.71
5. 30,001-45,000 บาท	2,648	2.88	122	16.40	2,770	2.99	1,472	1.91	50	6.13	1,522	1.96	4,120	2.44	172	11.03	4,292	2.52
6. 45,001-60,000 บาท	847	0.92	69	9.27	916	0.99	351	0.46	67	8.21	418	0.54	1,198	0.71	136	8.72	1,334	0.78
7. 60,001-75,000 บาท	386	0.42	11	1.48	397	0.43	50	0.06	23	2.82	73	0.09	436	0.26	34	2.18	470	0.28
8. 75,001-90,000 บาท	423	0.46	2	0.27	425	0.46	296	0.38	1	0.12	297	0.38	719	0.43	3	0.19	722	0.42
9. มากกว่า 90,000 บาท	575	0.63	41	5.51	616	0.66	26	0.04	2	0.25	28	0.05	601	0.35	43	2.75	644	0.38
รวมทั้งหมด	91,949	100.00	744	100.00	92,693	100.00	76,966	100.00	816	100.00	77,782	100.00	168,915	100.00	1,560	100.00	170,475	100.00

จำนวนผู้เยี่ยมชมออนไลน์ จำแนกตามสถานที่ท่องเที่ยว ปี 2548

จังหวัดปัตตานี

สถานที่ท่องเที่ยว	แหล่งท่องเที่ยวที่ได้รับความนิยม		
	ไทย	ต่างประเทศ	รวม
สวนสมเด็จพระเจ้า	31.09	11.86	30.91
มัสยิดกรือเซะ	27.24	29.55	27.26
อุทยานแห่งชาติน้ำตกทรายขาว	21.35	9.29	21.24
หาดตะโละกาโปร์	17.32	4.62	17.21
ศาลเจ้าแม่ลิ้มกอเหนี่ยว	10.24	2.24	10.17
วัดช้างให้ราษฎร์บูรณาราม	6.28	3.01	6.25
หาดแม่แห	3.58	9.10	3.63
หาดวาลกรี	2.65	13.33	2.74
เมืองโบราณ / ซากเมืองเก่า	1.61	2.31	1.62
หาดปะนาระ	0.92	2.37	0.94
สะพานปลา	1.22	1.54	1.22
แหลมตาชี	0.78	1.41	0.78
ป่าชายเลนยะหริ่ง	1.18	0.00	1.17
วังเก่าหริ่ง	0.76	4.17	0.79
อ่าวปูน	0.50	1.54	0.51
หาดรัชดาภิเษก	0.16	0.51	0.16
สุสานศาลเจ้าแม่ลิ้มกอเหนี่ยว	0.22	2.88	0.25

ข้อมูลสถานพักแรมในปีตانی

มกราคม-ธันวาคม

	2548	2547	อัตราการเปลี่ยนแปลง
จำนวนโรงแรม(แห่ง)	6	6	+ 0.00
กลุ่ม 5	6	6	+ 0.00
จำนวนห้องพัก(ห้อง)	430	430	+ 0.00
กลุ่ม 5	430	430	+ 0.00
อัตราการเข้าพักเฉลี่ย(%)	33.25	35.07	- 1.82
กลุ่ม 5	33.25	35.07	- 1.82
จำนวนนักท่องเที่ยวที่พักโรงแรม(คน)	72,634	77,337	- 6.08
กลุ่ม 5	72,634	77,337	- 6.08
ระยะพำนักเฉลี่ย(วัน)	1.19	1.26	- 0.07
กลุ่ม 5	1.19	1.26	- 0.07
จำนวนคนต่อห้อง	1.80	1.77	+ 0.03
กลุ่ม 5	1.80	1.77	+ 0.03

Occupancy Rate of Accommodation Establishments in Pattani 2005

Month	Hotel					Grand
	Group 1	Group 2	Group 3	Group 4	Group 5	Total
January	-	-	-	-	24.89	24.89
February	-	-	-	-	46.48	46.48
March	-	-	-	-	28.90	28.90
April	-	-	-	-	31.25	31.25
May	-	-	-	-	38.85	38.85
June	-	-	-	-	35.51	35.51
Total(Jan.-Jun.)	-	-	-	-	34.31	34.31
July	-	-	-	-	31.18	31.18
August	-	-	-	-	33.64	33.64
September	-	-	-	-	33.98	33.98
October	-	-	-	-	35.64	35.64
November	-	-	-	-	29.47	29.47
December	-	-	-	-	29.18	29.18
Total(Jul.-Dec.)	-	-	-	-	32.18	32.18
Grand Total	-	-	-	-	33.25	33.25

**Guest Arrivals at Accommodation Establishments
Pattani**

Nationality	January-December		
	2005	2004	Δ(%)
Thai	72,050	75,810	- 4.96
Malaysia	291	1,169	- 75.11
Singapore	11	16	- 31.25
China	-	3	- 100.00
Hong Kong	6	8	- 25.00
Japan	25	57	- 56.14
Korea	3	- -	
Taiwan	-	- -	
Austria	-	1 -	
Belgium	1	1	+ 0.00
Denmark	1	4	- 75.00
France	43	18	+ 138.89
Germany	31	45	- 31.11
Italy	27	13	+ 107.69
Netherlands	12	14	- 14.29
Sweden	4	1	+ 300.00
Switzerland	-	- -	
U.K.	27	31	- 12.90
U.S.A.	17	43	- 60.47
Canada	5	7	- 28.57
Middle East	6	14	- 57.14
Australia	40	21	+ 90.48
New Zealand	1	- -	
India	-	1	- 100.00
Russia	-	- -	
East Europe	4	- -	
Indonesia	25	- -	
Philippines	-	- -	
Finland	-	- -	
Norway	-	- -	
Spain	2	-	
Africa	-	-	
Myanmar	-	-	
Israel	-	-	
Loas	-	-	
Vietnam	-	-	
Others	2	60 -	
Total	72,634	77,337	- 6.08
Thai	72,050	75,810	- 4.96
Foreigners	584	1,527	- 61.76

Guest Arrivals at Accommodation Establishments in Pattani 2005

Total(Hotel Group 5)

Nationality	Total	Jan.	Feb.	Mar.	Apr.	May	Jun.	Jan.-Jun.	Jul.	Aug.	Sep.	Oct.	Nov.	Dec.	Jul.-Dec.
Thai	72,050	4,312	7,537	6,059	6,180	6,765	6,395	37,248	5,574	5,741	5,474	6,964	5,426	5,623	34,802
Malaysia	291	27	60	27	17	32	22	185	18	22	13	24	17	12	106
Singapore	11	0	0	0	0	3	0	3	0	0	0	6	0	2	8
China	-	0	0	0	0	0	0	-	0	0	0	0	0	0	-
Hong Kong	6	0	0	0	6	0	0	6	0	0	0	0	0	0	-
Japan	25	8	5	2	0	0	3	18	0	0	3	2	0	2	7
Korea	3	0	0	0	0	0	0	-	3	0	0	0	0	0	3
Taiwan	-	0	0	0	0	0	0	-	0	0	0	0	0	0	-
Austria	-	0	0	0	0	0	0	-	0	0	0	0	0	0	-
Belgium	1	0	0	0	0	1	0	1	0	0	0	0	0	0	-
Denmark	1	0	1	0	0	0	0	1	0	0	0	0	0	0	-
France	43	25	0	0	5	0	0	30	4	0	0	0	5	4	13
Germany	31	17	4	0	0	0	1	22	0	0	3	0	2	4	9
Italy	27	25	0	2	0	0	0	27	0	0	0	0	0	0	-
Netherlands	12	3	0	3	2	0	3	11	0	0	0	0	0	1	1
Sweden	4	0	1	0	0	3	0	4	0	0	0	0	0	0	-
Switzerland	-	0	0	0	0	0	0	-	0	0	0	0	0	0	-
U.K.	27	4	0	5	2	0	3	14	1	3	5	2	0	2	13
U.S.A.	17	0	5	2	0	1	0	8	0	4	3	0	2	0	9
Canada	5	0	3	2	0	0	0	5	0	0	0	0	0	0	-
Middle East	6	0	0	0	3	0	3	6	0	0	0	0	0	0	-
Australia	40	3	0	3	8	0	3	17	0	3	5	4	6	5	23
New Zealand	1	0	0	0	0	1	0	1	0	0	0	0	0	0	-
India	-	0	0	0	0	0	0	-	0	0	0	0	0	0	-
Russia	-	0	0	0	0	0	0	-	0	0	0	0	0	0	-
East Europe	4	0	0	0	0	0	0	-	0	0	4	0	0	0	4
Indonesia	25	0	3	14	0	0	0	17	4	4	0	0	0	0	8
Philippines	-	0	0	0	0	0	0	-	0	0	0	0	0	0	-
Finland	-	0	0	0	0	0	0	-	0	0	0	0	0	0	-
Norway	-	0	0	0	0	0	0	-	0	0	0	0	0	0	-
Spain	2	0	0	2	0	0	0	2	0	0	0	0	0	0	-
Africa	-	0	0	0	0	0	0	-	0	0	0	0	0	0	-
Myanmar	-	0	0	0	0	0	0	-	0	0	0	0	0	0	-
Israel	-	0	0	0	0	0	0	-	0	0	0	0	0	0	-
Laos	-	0	0	0	0	0	0	-	0	0	0	0	0	0	-
Vietnam	-	0	0	0	0	0	0	-	0	0	0	0	0	0	-
Others	2	0	0	0	0	0	0	-	0	0	1	1	-	-	2
Total	72,634	4,424	7,619	6,121	6,223	6,806	6,433	37,626	5,604	5,777	5,511	7,003	5,458	5,655	35,008

สถานการณ์การท่องเที่ยวในจังหวัดพังงา

จังหวัดพังงาเป็น 1 ใน 6 จังหวัดฝั่งอันดามันที่ประสบวิกฤตีสึนามิและได้รับความเสียหายอย่างหนักจากเหตุการณ์ดังกล่าว โดยเฉพาะแหล่งท่องเที่ยวที่อุทยานแห่งชาติเขาลึก ซึ่งเป็นที่รู้จักในหมู่นักท่องเที่ยว ได้รับความเสียหาย 100% ส่งผลกระทบให้การท่องเที่ยวพังงาอยู่ในภาวะชบเซาอย่างหนักตลอดทั้งปี 2548 ไม่ว่าจะเป็นนักท่องเที่ยวคนไทยและชาวต่างชาติจากตลาดระยะไกลอย่าง เยอรมัน สวีเดน สวิตเซอร์แลนด์ อังกฤษ รัสเซีย และตลาดระยะใกล้ในเอเชียอย่าง ญี่ปุ่น จีนฮ่องกงเกาหลี มีแนวโน้มลดลงต่อเนื่อง แม้ว่าภาครัฐจะมีมาตรการจูงใจให้นักท่องเที่ยวทั้งคนไทยและต่างประเทศเดินทางเข้ามาเที่ยว อาทิเช่น การติดตั้งระบบเตือนภัย เพื่อสร้างความเชื่อมั่น โครงการช่วยอันดามัน เที่ยวอันดามัน โดยจัดแพ็คเกจ “เที่ยวธรรมชาติราคาเดียว” และ Package “เที่ยวสนุก ลดสุขใจไปอันดามัน” เป็นต้น นอกจากนี้การส่งเสริมโครงการดีดีพี (วันที่ 1 กันยายน – 31 ธันวาคม) กระตุ้นให้มีการใช้จ่ายเพื่อซื้อสินค้าเพิ่มขึ้น แต่สถานการณ์การท่องเที่ยวก็ยังไม่ดีขึ้นมากนัก เนื่องจากมีปัจจัยที่ส่งผลบั่นทอนให้ตลาดท่องเที่ยวถดถอยลง ได้แก่ ความเชื่อในเรื่องวิญญาณของผู้เสียชีวิตจากเหตุการณ์สึนามิ การเกิดแผ่นดินไหวซ้ำหลายครั้งใกล้เคียงกับบริเวณที่ก่อให้เกิดสึนามิส่งผลให้นักท่องเที่ยวขาดความมั่นใจในการเดินทางและชะลอการเดินทางหรือเปลี่ยนเส้นทางท่องเที่ยวไปภูมิภาคอื่นแทน ทำให้การท่องเที่ยวของพังงาในปี 2548 มีอัตราการเติบโตลดลงมากถึงร้อยละ 71.63 ส่วนใหญ่เป็นการลดลงของผู้เยี่ยมเยือนชาวต่างประเทศในอัตราร้อยละ 94.85 และผู้เยี่ยมเยือนคนไทยลดลงร้อยละ 29.96

และจากการที่แหล่งท่องเที่ยวสำคัญของจังหวัดพังงา คือ อุทยานแห่งชาติเขาลึกและห้องพัก ได้รับความเสียหายทั้งหมด ส่งผลให้การพักผ่อนของนักท่องเที่ยวหดหายไปเกือบ 100% โดยมีระยะเวลาพำนักเฉลี่ยสั้นลงเหลือเพียง 2.71 วัน และค่าใช้จ่ายของนักท่องเที่ยวที่เดินทางเข้ามาท่องเที่ยวในจังหวัดนี้ลดลงเหลือ 1,767.86 บาท ทั้งนี้ส่วนหนึ่งมาจากการปรับราคาเพิ่มขึ้นของน้ำมัน นักท่องเที่ยวจึงประหยัดค่าใช้จ่ายต่างๆ ทำให้รายได้ที่เกิดจากนักท่องเที่ยวลดลงเหลือ 2,136.23 ล้านบาท สำหรับนักท่องเที่ยวมีค่าใช้จ่ายเฉลี่ยต่อคนต่อวันเท่ากับ 1,180.50 บาท ก่อให้เกิดรายได้หมุนเวียนในแหล่งท่องเที่ยวเท่ากับ 445.06 ล้านบาท เมื่อรวมรายได้ทั้งหมดที่เกิดจากการท่องเที่ยวภายในจังหวัดพังงา รวมเป็นเงินทั้งสิ้น 2,581.29 ล้านบาท โดยผู้เยี่ยมเยือนมีค่าใช้จ่ายเฉลี่ยต่อวันประมาณ 1,630.63 บาท

สำหรับสถานการณ์ด้านการพักผ่อนนั้น พบว่า จำนวนห้องพักบริเวณอุทยานแห่งชาติเขาลึก ได้รับความเสียหายทั้งหมด ทำให้จังหวัดพังงามีห้องพักเหลือเพียง 2,751 ห้อง ลดลงร้อยละ 56.81 และมีอัตราการเข้าพักเฉลี่ยลดลงจากเดิมอยู่ที่ร้อยละ 29.04 โดยนักท่องเที่ยวมีระยะเวลาพำนักเฉลี่ยในสถานพักผ่อน 1.86 วัน



Internal Tourism in Phang Nga

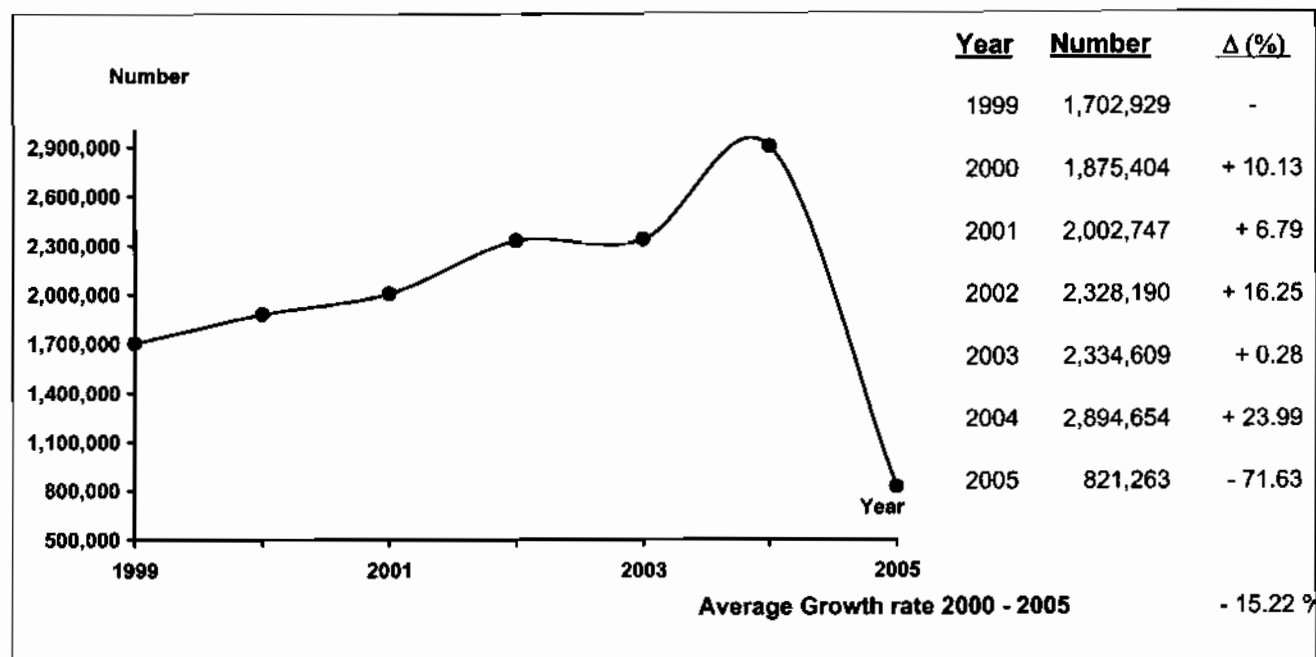

Profile

2005	2004	% Δ
------	------	-----

2005	2004	% Δ
------	------	-----

Visitors

Thai	725,615	1,036,047	- 29.96
Foreigners	95,648	1,858,607	- 94.85

Sex

Male	422,902	1,412,587	- 70.06
Female	398,361	1,482,067	- 73.12

Age

Under 25	199,693	579,060	- 65.51
25 - 34	264,485	1,188,355	- 77.74
35 - 44	181,068	909,416	- 80.09
45 - 54	102,269	135,312	- 24.42
55 and over	73,748	82,511	- 10.62

Travel Arrangement

Group Tour	96,899	1,614,820	- 94.00
Non Group Tour	724,364	1,279,834	- 43.40

Average Expenditures (person/day)

Total	1,630.63	1,734.33	- 5.98
Accommodation	377.29	189.85	+ 98.73
Food and Beverage	388.08	480.93	- 19.31
Shopping and Souvenirs	267.53	321.38	- 16.76
Entertainment	196.04	241.96	- 18.98
Sightseeing/ Local Transport	350.16	451.94	- 22.52
Miscellaneous	51.53	48.27	+ 6.75

Mode of transport

Plane	-	-	-
Train	-	-	-
Bus	314,696	782,640	- 59.79
Automobile	506,567	2,112,014	- 76.01
Others	-	-	-

Purpose of Visit

Holiday	664,378	2,500,780	- 73.43
Business	46,790	79,786	- 41.36
Official Visit	47,028	36,675	+ 28.23
Convention	29,788	12,998	+ 129.17
Others	33,279	264,415	- 87.41

Average Length of Stay	2.71	3.57	-
Revenue (Million Baht)			
Thai	2,156.85	3,035.07	- 28.94
Foreigners	424.44	6,738.79	- 93.70

**Internal Tourism in Phang Nga
2004 - 2005**

Type of Data	2004	Δ (%)	2005	Δ (%)
Visitor	2,894,654	+ 23.99	821,263	- 71.63
Thai	1,036,047	+ 35.11	725,615	- 29.96
Foreigners	1,858,607	+ 18.55	95,648	- 94.85
Tourist	803,508	+ 59.17	444,253	- 44.71
Thai	459,985	+ 44.68	404,771	- 12.00
Foreigners	343,523	+ 83.83	39,482	- 88.51
Excursionist	2,091,146	+ 14.28	377,010	- 81.97
Thai	576,062	+ 28.34	320,844	- 44.30
Foreigners	1,515,084	+ 9.71	56,166	- 96.29
Average Length of Stay (Day)	3.57	-	2.71	-
Thai	2.58	-	2.64	-
Foreigners	4.90	-	3.48	-
Average Expenditure (Baht/Person/Day)				
Visitor	1,734.33	+ 2.77	1,630.63	- 5.98
Thai	1,628.90	+ 0.25	1,552.32	- 4.70
Foreigners	1,793.12	+ 4.35	2,192.77	+ 22.29
Tourist	2,151.59	+ 9.75	1,767.86	- 17.83
Thai	1,859.27	- 1.65	1,680.39	- 9.62
Foreigners	2,543.01	+ 22.28	2,478.87	- 2.52
Excursionist	1,574.02	- 2.38	1,180.50	- 25.00
Thai	1,444.95	+ 0.57	1,125.80	- 22.09
Foreigners	1,623.10	- 2.78	1,492.90	- 8.02
Revenue (Million Baht)				
Visitor	9,773.86	+ 52.74	2,581.29	- 73.59
Thai	3,035.07	+ 44.45	2,156.85	- 28.94
Foreigners	6,738.79	+ 56.80	424.44	- 93.70
ACCOMMODATION ESTABLISHMENTS				
Establishments	144	+ 46.94	74	- 48.61
Rooms	6,369	+ 125.93	2,751	- 56.81
Occupancy Rate (%)	53.79	+ 2.71	29.04	- 24.75
Average Length of Stay (Day)	3.91	-	1.86	-
Number of Guest Arrivals	565,726	+ 68.48	247,119	- 56.32
Thai	290,394	+ 46.60	211,678	- 27.11
Foreigners	275,332	+ 99.97	35,441	- 87.13

สรุปข้อมูลผู้เยี่ยมเยือน ปี 2548

จังหวัดพังงา

รายการข้อมูล		ไทย	ต่างประเทศ	รวม
จำนวนผู้เยี่ยมเยือน		725,615	95,648	821,263
นักท่องเที่ยวนักทัศนาจร		404,771	39,482	444,253
นักทัศนาจร		320,844	56,166	377,010
จำนวนผู้เยี่ยมเยือนจำแนกตามพาหนะการเดินทาง		725,615	95,648	821,263
ประเภทการเดินทาง	เครื่องบิน	-	-	-
	รถไฟ	-	-	-
	รถโดยสารประจำทาง	260,266	54,430	314,696
	รถส่วนตัว	465,349	41,218	506,567
	อื่น ๆ	-	-	-
จำนวนนักท่องเที่ยวจำแนกตามประเภทที่พัก		404,771	39,482	444,253
โรงแรม/เกสต์เฮาส์/บังกะโล/รีสอร์ท		211,678	35,441	247,119
บ้านญาติ/เพื่อน		172,852	2,216	175,068
ที่พักในอุทยานฯ		5,088	1,614	6,702
บ้านรับรองฯ		13,297	-	13,297
อื่น ๆ		1,856	211	2,067
ระยะเวลาพำนักเฉลี่ยของนักท่องเที่ยว(วัน)		2.64	3.48	2.71
ค่าใช้จ่ายเฉลี่ย/คน/วัน(บาท)		1,552.32	2,192.77	1,630.63
นักท่องเที่ยวนักทัศนาจร		1,680.39	2,478.87	1,767.86
นักทัศนาจร		1,125.80	1,492.90	1,180.50
รายได้(ล้านบาท)		2,156.85	424.44	2,581.29
นักท่องเที่ยวนักทัศนาจร		1,795.64	340.59	2,136.23
นักทัศนาจร		361.21	83.85	445.06
จำนวนครั้งเฉลี่ยของการเดินทางในรอบปี(ครั้ง)		2.19	2.57	2.23
นักท่องเที่ยวนักทัศนาจร		2.16	2.81	2.21
นักทัศนาจร		2.23	2.40	2.25

หมายเหตุ : ปี 2548 ค่าใช้จ่ายเฉลี่ยรายหมวดเป็นข้อมูลจากการสำรวจนักท่องเที่ยว ณ จุดเดินทางออกของจังหวัดนี้ โดยไม่นับรวมค่าพาหนะเดินทางระหว่างจังหวัด

และค่าใช้จ่ายหมวดที่พักการปรับค่าอื่นๆประกอบเช่นค่าที่พัก ปรับตามอัตราการแลกเปลี่ยน ค่าอาหาร/เครื่องดื่มปรับตามค่าดัชนีผู้บริโภค ค่าบริการเดินทาง/

ค่าพาหนะการเดินทางปรับตามอัตราการเปลี่ยนแปลงค่าบริการนำเที่ยว ราคาน้ำมัน เป็นต้น

สรุปข้อมูลผู้เยี่ยมเยือน ปี 2548

จัดการเดินทางมาเอง

จังหวัดพังงา

รายการข้อมูล		ไทย	ต่างประเทศ	รวม
จำนวนผู้เยี่ยมเยือน		644,416	79,948	724,364
นักท่องเที่ยวนักทัศนอาจร		369,795	32,946	402,741
นักทัศนอาจร		274,621	47,002	321,623
จำนวนผู้เยี่ยมเยือนจำแนกตามพาหนะการเดินทาง		644,416	79,948	724,364
ประเภทการเดินทาง	เครื่องบิน	-	-	-
	รถไฟ	-	-	-
	รถโดยสารประจำทาง	260,266	54,430	314,696
	รถส่วนตัว	384,150	25,518	409,668
	อื่น ๆ	-	-	-
จำนวนนักท่องเที่ยวจำแนกตามประเภทที่พัก		369,795	32,946	402,741
โรงแรม/เกสต์เฮาส์/บังกะโล/รีสอร์ท		179,362	28,905	208,267
บ้านญาติ/เพื่อน		172,852	2,216	175,068
ที่พักในอุทยานฯ		2,428	1,614	4,042
บ้านรับรองฯ		13,297	-	13,297
อื่น ๆ		1,856	211	2,067
ระยะเวลาพำนักเฉลี่ยของนักท่องเที่ยว(วัน)		2.72	3.81	2.81
ค่าใช้จ่ายเฉลี่ย/คน/วัน(บาท)		1,642.77	2,344.15	1,724.57
นักท่องเที่ยวนักทัศนอาจร		1,660.81	2,426.15	1,745.87
นักทัศนอาจร		1,114.38	1,457.81	1,164.57
รายได้(ล้านบาท)		1,975.23	373.36	2,348.59
นักท่องเที่ยวนักทัศนอาจร		1,669.20	304.84	1,974.04
นักทัศนอาจร		306.03	68.52	374.55
จำนวนครั้งเฉลี่ยของการเดินทางในรอบปี(ครั้ง)		2.26	2.51	2.23
นักท่องเที่ยวนักทัศนอาจร		2.19	2.66	2.36
นักทัศนอาจร		2.35	2.41	2.29

หมายเหตุ : ปี 2548 ค่าใช้จ่ายเฉลี่ยรายหัวคเป็นข้อมูลจากการสำรวจนักท่องเที่ยว ณ จุดเดินทางออกของจังหวัดนี้ โดยไม่นับรวมค่าพาหนะเดินทางระหว่างจังหวัด

และค่าใช้จ่ายบางหมวดมีการปรับค่าอื่นๆประกอบเช่นค่าที่พัก ปรับตามอัตราแลกเปลี่ยน ค่าอาหาร/เครื่องดื่มปรับตามค่าดัชนีผู้บริโภค ค่าบริการเดินทาง/

ค่าพาหนะการเดินทางปรับตามอัตราแลกเปลี่ยนแปลงค่าบริการนำเที่ยว ราคาน้ำมัน เป็นต้น

สรุปข้อมูลผู้เยี่ยมชมเยือน ปี 2548

จัดการเดินทางโดยผ่านบริษัทนำเที่ยว

จังหวัดพังงา

รายการข้อมูล		ไทย	ต่างประเทศ	รวม
จำนวนผู้เยี่ยมชมเยือน		81,199	15,700	96,899
นักท่องเที่ยวนักทัศนอาจร		34,976	6,536	41,512
นักทัศนอาจร		46,223	9,164	55,387
จำนวนผู้เยี่ยมชมเยือนจำแนกตามพาหนะการเดินทาง		81,199	15,700	96,899
ประเภทการเดินทาง	เครื่องบิน	-	-	-
	รถไฟ	-	-	-
	รถโดยสารประจำทาง	-	-	-
	รถส่วนตัว	81,199	15,700	96,899
	อื่น ๆ	-	-	-
จำนวนนักท่องเที่ยวจำแนกตามประเภทที่พัก		34,976	6,536	41,512
โรงแรม/เกสต์เฮาส์/บังกะโล/รีสอร์ท		32,316	6,536	38,852
บ้านญาติ/เพื่อน		-	-	-
ที่พักในอุทยานฯ		2,660	-	2,660
บ้านรับรองฯ		-	-	-
อื่น ๆ		-	-	-
ระยะเวลาพักเฉลี่ยของนักท่องเที่ยว(วัน)		1.87	1.79	1.86
ค่าใช้จ่ายเฉลี่ย/คน/วัน(บาท)		1,879.76	2,799.98	2,023.78
นักท่องเที่ยวนักทัศนอาจร		1,938.29	3,053.73	2,108.00
นักทัศนอาจร		1,193.77	1,672.85	1,273.05
รายได้(ล้านบาท)		181.62	51.08	232.70
นักท่องเที่ยวนักทัศนอาจร		126.44	35.75	162.19
นักทัศนอาจร		55.18	15.33	70.51
จำนวนครั้งเฉลี่ยของการเดินทางในรอบปี(ครั้ง)		1.61	2.87	1.82
นักท่องเที่ยวนักทัศนอาจร		1.77	3.57	2.05
นักทัศนอาจร		1.49	2.37	1.64

หมายเหตุ : ปี 2548 ค่าใช้จ่ายเฉลี่ยรายหัวตกเป็นข้อมูลจากการสำรวจนักท่องเที่ยว ณ จุดขึ้นทางออกของจังหวัดนี้ โดยไม่นับรวมค่าพาหนะเดินทางระหว่างจังหวัด

และค่าใช้จ่ายบางหมวดก็การปรับค่าอื่นๆประกอบเช่นค่าที่พัก ปรับตามอัตราแลกเปลี่ยน ค่าอาหาร/เครื่องดื่มปรับตามค่าดัชนีผู้บริโภค ค่าบริการเดินทาง/ค่าพาหนะการเดินทางปรับตามอัตราแลกเปลี่ยนแปลงค่าบริการนำเที่ยว ราคาน้ำมัน เป็นต้น

จำนวนผู้เยี่ยมชมื่อนำแนกตามสถานที่พัก และพาหนะการเดินทาง ปี 2548
จังหวัดพังงา

รายการ	พาหนะการเดินทาง	ประเภทที่พัก					นักท่องเที่ยว	นักท่องเที่ยว	ผู้เยี่ยมชม
		โรงแรม/เกสต์เฮาส์/บังกะโล/รีสอร์ท	บ้านญาติ/เพื่อน	ที่พักในอุทยานฯ	บ้านพักรับรอง	อื่นๆ			
ประเภทการเดินทาง	เครื่องบิน - ไทย	-	-	-	-	-	-	-	-
	- ต่างประเทศ	-	-	-	-	-	-	-	-
	รวม	-	-	-	-	-	-	-	-
	รถไฟ - ไทย	-	-	-	-	-	-	-	-
	- ต่างประเทศ	-	-	-	-	-	-	-	-
	รวม	-	-	-	-	-	-	-	-
	รถโดยสาร - ไทย	69,838	74,483	1,858	9,423	1,522	157,124	103,142	260,266
	- ต่างประเทศ	25,551	1,432	601	-	201	27,785	26,645	54,430
	รวม	95,389	75,915	2,459	9,423	1,723	184,909	129,787	314,696
	รถส่วนตัว - ไทย	141,840	98,369	3,230	3,874	334	247,647	217,702	465,349
	- ต่างประเทศ	9,890	784	1,013	-	10	11,697	29,521	41,218
	รวม	151,730	99,153	4,243	3,874	344	259,344	247,223	506,567
	อื่นๆ - ไทย	-	-	-	-	-	-	-	-
	- ต่างประเทศ	-	-	-	-	-	-	-	-
	รวม	-	-	-	-	-	-	-	-
รวมทั้งหมด - ไทย	211,678	172,852	5,088	13,297	1,856	404,771	320,844	725,615	
- ต่างประเทศ	35,441	2,216	1,614	-	211	39,482	56,166	95,648	
รวม	247,119	175,068	6,702	13,297	2,067	444,253	377,010	821,263	

หมายเหตุ : ผู้เยี่ยมชม : นักท่องเที่ยวและนักท่องเที่ยว นักท่องเที่ยว : ผู้เยี่ยมชมที่ค้างคืน นักท่องเที่ยว : ผู้เยี่ยมชมที่ไม่ค้างคืน

จำนวนผู้เยี่ยมชม จำแนกตามพาหนะเดินทาง ปี 2548

จังหวัดพังงา

พาหนะเดินทาง		นักท่องเที่ยว						นักท่องเที่ยว						ผู้เยี่ยมชม					
		ไทย	ร้อยละ	ต่างประเทศ	ร้อยละ	รวม	ร้อยละ	ไทย	ร้อยละ	ต่างประเทศ	ร้อยละ	รวม	ร้อยละ	ไทย	ร้อยละ	ต่างประเทศ	ร้อยละ	รวม	ร้อยละ
ประเภทการเดินทาง	เครื่องบิน	-	-	-	-	-	-	-	-	-	-	-	-	-	-	-	-	-	-
	รถไฟ	-	-	-	-	-	-	-	-	-	-	-	-	-	-	-	-	-	-
	รถโดยสาร	157,124	38.82	27,785	70.37	184,909	41.62	103,142	32.15	26,645	47.44	129,787	34.43	260,266	35.87	54,430	56.91	314,696	38.32
	รถส่วนตัว	247,647	61.18	11,697	29.63	259,344	58.38	217,702	67.85	29,521	52.56	247,223	65.57	465,349	64.13	41,218	43.09	506,567	61.68
	อื่นๆ	-	-	-	-	-	-	-	-	-	-	-	-	-	-	-	-	-	-
รวมทั้งหมด		404,771	100.00	39,482	100.00	444,253	100.00	320,844	100.00	56,166	100.00	377,010	100.00	725,615	100.00	95,648	100.00	821,263	100.00

จำนวนนักท่องเที่ยว จำนวนตามสถานที่พัก ปี 2548

จังหวัดพังงา

สถานที่พัก	นักท่องเที่ยว					
	ไทย	ร้อยละ	ต่างประเทศ	ร้อยละ	รวม	ร้อยละ
1. โรงแรม/เกสต์เฮาส์/บังกาโล/รีสอร์ท	211,678	52.30	35,441	89.76	247,119	55.63
2. บ้านญาติ/บ้านเพื่อน	172,852	42.70	2,216	5.61	175,068	39.41
3. ที่พักในอุทยานแห่งชาติ	5,088	1.26	1,614	4.09	6,702	1.51
4. บ้านพักรับรองของทางราชการ	13,297	3.29	-	-	13,297	3.00
5. อื่น ๆ	1,856	0.45	211	0.54	2,067	0.45
รวม	404,771	100.00	39,482	100.00	444,253	100.00

ระยะพำนักเฉลี่ยของนักท่องเที่ยว จำนวนตามสถานที่พัก ปี 2548

จังหวัดพังงา

สถานที่พัก	นักท่องเที่ยว		
	ไทย	ต่างประเทศ	รวมทั้งหมด
1. โรงแรม/เกสต์เฮาส์/บังกาโล/รีสอร์ท	2.46	3.56	2.62
2. บ้านญาติ/บ้านเพื่อน	2.97	2.78	2.97
3. ที่พักในอุทยานแห่งชาติ	1.62	2.45	1.82
4. บ้านพักรับรองของทางราชการ	1.69	-	1.69
5. อื่น ๆ	2.84	4.69	3.03

ค่าใช้จ่ายเฉลี่ยต่อคนต่อวันของผู้เยี่ยมเยือน จำแนกตามหมวดค่าใช้จ่ายต่างๆ ปี 2548

จังหวัดพังงา

(หน่วย : บาท/คน/วัน)

หมวดค่าใช้จ่าย	นักท่องเที่ยว						นักศึกษاجر						ผู้เยี่ยมเยือน					
	ไทย	ร้อยละ	ต่างประเทศ	ร้อยละ	รวม	ร้อยละ	ไทย	ร้อยละ	ต่างประเทศ	ร้อยละ	รวม	ร้อยละ	ไทย	ร้อยละ	ต่างประเทศ	ร้อยละ	รวม	ร้อยละ
1. ค่าที่พัก	471.67	28.07	678.54	27.37	494.26	27.96	-	-	-	-	-	-	362.75	23.37	481.65	21.97	377.29	23.14
2. ค่าอาหารและเครื่องดื่ม	364.72	21.70	601.18	24.25	390.89	22.11	363.32	32.27	452.59	30.32	376.62	31.90	364.40	23.47	558.06	25.45	388.08	23.80
3. ค่าซื้อสินค้าและของที่ระลึก	255.78	15.22	321.62	12.97	262.76	14.86	291.01	25.85	224.69	15.05	281.13	23.81	263.91	17.00	293.50	13.38	267.53	16.41
4. ค่าใช้จ่ายเพื่อความบันเทิง	212.03	12.62	296.22	11.95	221.18	12.51	97.09	8.62	212.05	14.20	114.21	9.67	185.48	11.95	271.80	12.40	196.04	12.02
5. ค่าบริการท่องเที่ยวภายในจังหวัด	180.70	10.75	361.00	14.56	200.84	11.36	136.36	12.11	341.13	22.85	166.87	14.14	170.46	10.98	355.23	16.20	193.05	11.84
6. ค่าพาหนะเดินทางในจังหวัด	140.75	8.38	174.46	7.04	144.30	8.16	193.36	17.18	218.82	14.66	197.16	16.70	152.90	9.85	187.33	8.54	157.11	9.63
7. ค่าใช้จ่ายอื่น ๆ	54.74	3.26	45.85	1.86	53.63	3.04	44.66	3.97	43.62	2.92	44.51	3.78	52.42	3.38	45.20	2.06	51.53	3.16
รวมทุกหมวดค่าใช้จ่าย	1,680.39	100.00	2,478.87	100.00	1,767.86	100.00	1,125.80	100.00	1,492.90	100.00	1,180.50	100.00	1,552.32	100.00	2,192.77	100.00	1,630.63	100.00

รายได้จากการท่องเที่ยวของผู้เยี่ยมชมเงิน จำแนกตามหมวดค่าใช้จ่ายต่างๆ ปี 2548

จังหวัดพังงา

(หน่วย : ล้านบาท)

รายได้ จำแนกตามหมวดค่าใช้จ่าย	นักท่องเที่ยว						นักท่องเที่ยว						ผู้เยี่ยมชมเงิน					
	ไทย	ร้อยละ	ต่างประเทศ	ร้อยละ	รวม	ร้อยละ	ไทย	ร้อยละ	ต่างประเทศ	ร้อยละ	รวม	ร้อยละ	ไทย	ร้อยละ	ต่างประเทศ	ร้อยละ	รวม	ร้อยละ
1. ค่าที่พัก	504.02	28.07	93.23	27.37	597.25	27.96	-	-	-	-	-	-	504.02	23.37	93.23	21.97	597.25	23.14
2. ค่าอาหารและเครื่องดื่ม	389.74	21.70	82.60	24.25	472.34	22.11	116.57	32.27	25.42	30.32	141.99	31.90	506.31	23.47	108.02	25.45	614.33	23.80
3. ค่าซื้อสินค้าและของที่ระลึก	273.32	15.22	44.19	12.97	317.51	14.86	93.37	25.85	12.62	15.05	105.99	23.81	366.69	17.00	56.81	13.38	423.50	16.41
4. ค่าใช้จ่ายเพื่อความบันเทิง	226.57	12.62	40.70	11.95	267.27	12.51	31.15	8.62	11.91	14.20	43.06	9.68	257.72	11.95	52.61	12.40	310.33	12.02
5. ค่าบริการท่องเที่ยวภายในจังหวัด	193.09	10.75	49.60	14.56	242.69	11.36	43.75	12.11	19.16	22.85	62.91	14.14	236.84	10.98	68.76	16.20	305.60	11.84
6. ค่าพาหนะเดินทางในจังหวัด	150.40	8.38	23.97	7.04	174.37	8.16	62.04	17.18	12.29	14.66	74.33	16.70	212.44	9.85	36.26	8.54	248.70	9.63
7. ค่าใช้จ่ายอื่น ๆ	58.50	3.26	6.30	1.86	64.80	3.04	14.33	3.97	2.45	2.92	16.78	3.77	72.83	3.38	8.75	2.08	81.58	3.16
รวมทุกหมวดค่าใช้จ่าย	1,795.64	100.00	340.59	100.00	2,136.23	100.00	361.21	100.00	83.85	100.00	445.06	100.00	2,156.85	100.00	424.44	100.00	2,581.29	100.00

จำนวนผู้เยี่ยมชมชาวไทย จำแนกตามถิ่นที่อยู่ปี 2548

จังหวัดพังงา

ถิ่นที่อยู่ของผู้เยี่ยมชม	นักท่องเที่ยว		นักทัศนาจร		ผู้เยี่ยมชม	
	จำนวน	ร้อยละ	จำนวน	ร้อยละ	จำนวน	ร้อยละ
1. กรุงเทพมหานคร	78,207	19.32	42,030	13.10	120,237	16.57
2. ภาคกลาง	15,826	3.91	20,256	6.31	36,082	4.97
3. ภาคตะวันตก	15,542	3.84	18,080	5.64	33,622	4.63
4. ภาคตะวันออก	16,440	4.06	16,929	5.28	33,369	4.60
5. ภาคเหนือ	45,207	11.17	69,594	21.69	114,801	15.82
6. ภาคใต้	157,536	38.92	95,026	29.62	252,562	34.81
7. ภาคตะวันออกเฉียงเหนือ	76,013	18.78	58,929	18.36	134,942	18.60
รวม	404,771	100.00	320,844	100.00	725,615	100.00

จำนวนผู้เยี่ยมชมชาวต่างประเทศ จำนวนตามถิ่นที่อยู่ปี 2548

จังหวัดพังงา

ถิ่นที่อยู่ของผู้เยี่ยมชม	นักท่องเที่ยว		นักทัศนาจร		ผู้เยี่ยมชม	
	จำนวน	ร้อยละ	จำนวน	ร้อยละ	จำนวน	ร้อยละ
1. อเมริกา	6,476	16.40	9,093	16.19	15,569	16.28
2. ยุโรป	16,877	42.75	34,240	60.96	51,117	53.44
3. โอเชียเนีย	2,411	6.11	4,425	7.88	6,836	7.15
4. เอเชีย	10,265	26.00	5,506	9.80	15,771	16.49
5. ตะวันออกกลาง	1,002	2.54	804	1.43	1,806	1.89
6. แอฟริกา	2,451	6.20	2,098	3.74	4,549	4.75
รวม	39,482	100.00	56,166	100.00	95,648	100.00

จำนวนผู้เยี่ยมชม จำนวนตามวัตถุประสงค์หลักของการเดินทาง ปี 2548

จังหวัดพังงา

วัตถุประสงค์หลัก ของการเดินทาง	นักท่องเที่ยว						นักทัศนาจร						ผู้เยี่ยมชม					
	ไทย	ร้อยละ	ต่างประเทศ	ร้อยละ	รวม	ร้อยละ	ไทย	ร้อยละ	ต่างประเทศ	ร้อยละ	รวม	ร้อยละ	ไทย	ร้อยละ	ต่างประเทศ	ร้อยละ	รวม	ร้อยละ
1. ท่องเที่ยว/พักผ่อน	309,067	76.36	38,426	97.33	347,493	78.22	261,267	81.43	55,618	99.02	316,885	84.05	570,334	78.60	94,044	98.32	664,378	80.90
2. ธุรกิจ	30,134	7.44	265	0.67	30,399	6.84	16,328	5.09	63	0.11	16,391	4.35	46,462	6.40	328	0.34	46,790	5.70
3. ปฏิบัติราชการ	32,711	8.08	720	1.82	33,431	7.53	13,584	4.23	13	0.02	13,597	3.61	46,295	6.38	733	0.77	47,028	5.73
4. ประชุม/สัมมนา	17,857	4.41	71	0.18	17,928	4.04	11,860	3.70	-	-	11,860	3.15	29,717	4.10	71	0.07	29,788	3.63
5. ทัศนศึกษา	1,417	0.35	-	-	1,417	0.32	13,233	4.12	-	-	13,233	3.51	14,650	2.02	-	-	14,650	1.78
6. อื่น ๆ	13,585	3.36	-	-	13,585	3.06	4,572	1.42	472	0.84	5,044	1.34	18,157	2.50	472	0.49	18,629	2.27
รวมทั้งหมด	404,771	100.00	39,482	100.00	444,253	100.00	320,844	100.00	56,166	100.00	377,010	100.00	725,615	100.00	95,648	100.00	821,263	100.00

จำนวนผู้เยี่ยมชมออนไลน์ จำแนกตามอาชีพ ปี 2548

จังหวัดพังงา

อาชีพ	นักท่องเที่ยว						นักทัศนาจร						ผู้เยี่ยมชม					
	ไทย	ร้อยละ	ต่างประเทศ	ร้อยละ	รวม	ร้อยละ	ไทย	ร้อยละ	ต่างประเทศ	ร้อยละ	รวม	ร้อยละ	ไทย	ร้อยละ	ต่างประเทศ	ร้อยละ	รวม	ร้อยละ
1. ข้าราชการ/พนักงานรัฐวิสาหกิจ	72,655	17.95	4,966	12.58	77,621	17.47	54,310	16.93	7,297	12.99	61,607	16.34	126,965	17.50	12,263	12.82	139,228	16.95
2. นักศึกษา	72,131	17.82	8,144	20.63	80,275	18.07	62,734	19.55	13,756	24.49	76,490	20.29	134,865	18.59	21,900	22.90	156,765	19.09
3. ประกอบกิจการส่วนตัว	92,369	22.82	9,926	25.14	102,295	23.03	83,938	26.16	15,252	27.16	99,190	26.31	176,307	24.30	25,178	26.32	201,485	24.53
4. ตัวแทนขายสินค้า	6,639	1.64	1,864	4.72	8,503	1.91	4,863	1.52	1,579	2.81	6,442	1.71	11,502	1.59	3,443	3.60	14,945	1.82
5. แม่บ้าน	28,364	7.01	2,198	5.57	30,562	6.88	19,942	6.22	2,185	3.89	22,127	5.87	48,306	6.66	4,383	4.58	52,689	6.42
6. พนักงาน/ลูกจ้าง	102,134	25.23	10,107	25.60	112,241	25.27	66,447	20.71	13,505	24.04	79,952	21.21	168,581	23.23	23,612	24.69	192,193	23.40
7. เกษตรกร	14,900	3.68	64	0.16	14,964	3.37	15,095	4.70	133	0.24	15,228	4.04	29,995	4.13	197	0.21	30,192	3.68
8. อื่น ๆ	15,579	3.85	2,213	5.60	17,792	4.00	13,515	4.21	2,459	4.38	15,974	4.23	29,094	4.00	4,672	4.88	33,766	4.11
รวมทั้งหมด	404,771	100.00	39,482	100.00	444,253	100.00	320,844	100.00	56,166	100.00	377,010	100.00	725,615	100.00	95,648	100.00	821,263	100.00

จำนวนผู้เยี่ยมชมออนไลน์ จำแนกตามอายุ ปี 2548

จังหวัดพังงา

อายุ (ปี)	นักท่องเที่ยว						นักทัศนาจร						ผู้เยี่ยมชม					
	ไทย	ร้อยละ	ต่างประเทศ	ร้อยละ	รวม	ร้อยละ	ไทย	ร้อยละ	ต่างประเทศ	ร้อยละ	รวม	ร้อยละ	ไทย	ร้อยละ	ต่างประเทศ	ร้อยละ	รวม	ร้อยละ
1. 15 - 24 ปี	94,095	23.25	9,488	24.03	103,583	23.32	81,167	25.30	14,943	26.61	96,110	25.49	175,262	24.15	24,431	25.54	199,693	24.32
2. 25 - 34 ปี	136,608	33.75	14,127	35.78	150,735	33.93	95,618	29.80	18,132	32.28	113,750	30.17	232,226	32.00	32,259	33.73	264,485	32.20
3. 35 - 44 ปี	96,076	23.74	8,958	22.69	105,034	23.64	63,765	19.87	12,269	21.84	76,034	20.17	159,841	22.03	21,227	22.19	181,068	22.05
4. 45 - 54 ปี	42,658	10.54	3,511	8.89	46,169	10.39	48,920	15.25	7,180	12.78	56,100	14.88	91,578	12.62	10,691	11.18	102,269	12.45
5. 55 - 64 ปี	16,000	3.95	2,410	6.10	18,410	4.14	21,495	6.70	1,466	2.61	22,961	6.09	37,495	5.17	3,876	4.05	41,371	5.04
6. มากกว่า 64 ปี	19,334	4.77	988	2.51	20,322	4.58	9,879	3.08	2,176	3.88	12,055	3.20	29,213	4.03	3,164	3.31	32,377	3.94
รวม	404,771	100.00	39,482	100.00	444,253	100.00	320,844	100.00	56,166	100.00	377,010	100.00	725,615	100.00	95,648	100.00	821,263	100.00
อายุเฉลี่ย	35.01		34.35		34.96		35.59		34.22		35.39		35.27		34.27		35.15	

จำนวนผู้เยี่ยมชมออนไลน์ จำแนกตามเพศ ปี 2548

จังหวัดพังงา

เพศ	นักท่องเที่ยว						นักศึกษานางร						ผู้เยี่ยมชมออนไลน์					
	ไทย	ร้อยละ	ต่างประเทศ	ร้อยละ	รวม	ร้อยละ	ไทย	ร้อยละ	ต่างประเทศ	ร้อยละ	รวม	ร้อยละ	ไทย	ร้อยละ	ต่างประเทศ	ร้อยละ	รวม	ร้อยละ
ชาย	189,463	46.81	23,610	59.80	213,073	47.96	175,147	54.59	34,682	61.75	209,829	55.66	364,610	50.25	58,292	60.94	422,902	51.49
หญิง	215,308	53.19	15,872	40.20	231,180	52.04	145,697	45.41	21,484	38.25	167,181	44.34	361,005	49.75	37,356	39.06	398,361	48.51
รวม	404,771	100.00	39,482	100.00	444,253	100.00	320,844	100.00	56,166	100.00	377,010	100.00	725,615	100.00	95,648	100.00	821,263	100.00

จำนวนผู้เยี่ยมชม จำนวนตามจำนวนครั้งที่เดินทางในรอบ 1 ปี ปี 2548

จังหวัดพังงา

จำนวนครั้ง ของการเดินทาง	นักท่องเที่ยว						นักทัศนจร						ผู้เยี่ยมชม					
	ไทย	ร้อยละ	ต่างประเทศ	ร้อยละ	รวม	ร้อยละ	ไทย	ร้อยละ	ต่างประเทศ	ร้อยละ	รวม	ร้อยละ	ไทย	ร้อยละ	ต่างประเทศ	ร้อยละ	รวม	ร้อยละ
1 ครั้ง	201,610	49.81	12,045	30.51	213,655	48.09	124,257	38.73	17,504	31.16	141,761	37.60	325,867	44.91	29,549	30.89	355,416	43.28
2 ครั้ง	104,512	25.82	12,621	31.97	117,133	26.37	107,177	33.40	21,479	38.24	128,656	34.13	211,689	29.17	34,100	35.65	245,789	29.93
3 ครั้ง	35,472	8.76	3,826	9.69	39,298	8.85	42,917	13.38	5,439	9.68	48,356	12.83	78,389	10.80	9,265	9.69	87,654	10.67
4 ครั้ง	6,875	1.70	1,178	2.98	8,053	1.81	8,688	2.71	5,969	10.63	14,657	3.89	15,563	2.14	7,147	7.47	22,710	2.77
5 ครั้ง	9,721	2.40	1,430	3.62	11,151	2.51	14,151	4.41	539	0.96	14,690	3.90	23,872	3.29	1,969	2.06	25,841	3.15
มากกว่า 5 ครั้ง	46,581	11.51	8,382	21.23	54,963	12.37	23,654	7.37	5,236	9.33	28,890	7.65	70,235	9.69	13,618	14.24	83,853	10.20
รวม	404,771	100.00	39,482	100.00	444,253	100.00	320,844	100.00	56,166	100.00	377,010	100.00	725,815	100.00	95,648	100.00	821,263	100.00
จำนวนครั้งเฉลี่ย/ปี	2.16	-	2.81	-	2.21	-	2.23	-	2.40	-	2.25	-	2.19	-	2.57	-	2.23	-

จำนวนผู้เยี่ยมชม จำแนกตามจำนวนผู้ร่วมเดินทาง ปี 2548

จังหวัดพังงา

จำนวนผู้ร่วมเดินทาง	นักท่องเที่ยว						นักท่องเที่ยว						ผู้เยี่ยมชม					
	ไทย	ร้อยละ	ต่างประเทศ	ร้อยละ	รวม	ร้อยละ	ไทย	ร้อยละ	ต่างประเทศ	ร้อยละ	รวม	ร้อยละ	ไทย	ร้อยละ	ต่างประเทศ	ร้อยละ	รวม	ร้อยละ
1 คน	53,089	13.12	8,969	22.72	62,058	13.97	63,204	19.70	13,258	23.61	76,462	20.28	116,293	16.03	22,227	23.24	138,520	16.87
2 คน	86,156	21.29	17,203	43.57	103,359	23.27	78,641	24.51	22,547	40.14	101,188	26.84	164,797	22.71	39,750	41.56	204,547	24.91
3 คน	79,061	19.53	3,628	9.19	82,689	18.61	50,295	15.68	7,167	12.76	57,462	15.24	129,356	17.83	10,795	11.29	140,151	17.07
4 คน	65,710	16.23	3,698	9.37	69,408	15.62	37,351	11.64	6,947	12.37	44,298	11.75	103,061	14.20	10,645	11.13	113,706	13.85
5 คน	41,349	10.22	1,063	2.69	42,412	9.55	33,128	10.33	4,505	8.02	37,633	9.98	74,477	10.26	5,568	5.82	80,045	9.75
มากกว่า 5 คน	79,406	19.61	4,921	12.46	84,327	18.98	58,225	18.14	1,742	3.10	59,967	15.91	137,631	18.97	6,663	6.96	144,294	17.55
รวม	404,771	100.00	39,482	100.00	444,253	100.00	320,844	100.00	56,166	100.00	377,010	100.00	725,615	100.00	95,648	100.00	821,263	100.00
จำนวนคน/ครั้ง	3.48	-	2.63	-	3.40	-	3.23	-	2.50	-	3.12	-	3.37	-	2.56	-	3.27	-

จำนวนผู้เยี่ยมชมออนไลน์ จำแนกตามความสัมพันธ์กับผู้ร่วมเดินทาง ปี 2548

จังหวัดพังงา

ความสัมพันธ์ ภายในกลุ่ม	นักท่องเที่ยว						นักท่องเที่ยว						ผู้เยี่ยมชม					
	ไทย	ร้อยละ	ต่างประเทศ	ร้อยละ	รวม	ร้อยละ	ไทย	ร้อยละ	ต่างประเทศ	ร้อยละ	รวม	ร้อยละ	ไทย	ร้อยละ	ต่างประเทศ	ร้อยละ	รวม	ร้อยละ
เดินทางคนเดียว	53,089	13.12	8,969	22.72	62,058	13.97	63,204	19.70	13,258	23.61	76,462	20.28	116,293	16.03	22,227	23.24	138,520	16.87
กลุ่มครอบครัว	152,977	37.79	12,961	32.83	165,938	37.35	89,543	27.91	19,543	34.80	109,086	28.93	242,520	33.42	32,504	33.98	275,024	33.49
กลุ่มญาติ	46,620	11.52	1,533	3.88	48,153	10.84	39,459	12.30	3,210	5.72	42,669	11.32	86,079	11.86	4,743	4.96	90,822	11.08
กลุ่มเพื่อน	152,085	37.57	16,019	40.57	168,104	37.84	128,638	40.09	20,155	35.87	148,793	39.47	280,723	38.69	36,174	37.82	316,897	38.58
รวม	404,771	100.00	39,482	100.00	444,253	100.00	320,844	100.00	56,166	100.00	377,010	100.00	725,615	100.00	95,648	100.00	821,263	100.00

จำนวนผู้เยี่ยมชมออนไลน์ จำนวนตามจำนวนจังหวัดที่รวมอยู่ในการเดินทางแต่ละครั้ง ปี 2548

จังหวัดพังงา

จำนวนจังหวัดที่ รวมอยู่ในการเดินทาง	นักท่องเที่ยว						นักทัศนาจร						ผู้เยี่ยมชมออนไลน์					
	ไทย	ร้อยละ	ต่างประเทศ	ร้อยละ	รวม	ร้อยละ	ไทย	ร้อยละ	ต่างประเทศ	ร้อยละ	รวม	ร้อยละ	ไทย	ร้อยละ	ต่างประเทศ	ร้อยละ	รวม	ร้อยละ
1 จังหวัด	226,945	56.07	1,736	4.40	228,681	51.48	233,802	72.87	3,075	5.47	236,877	62.83	460,747	63.50	4,811	5.03	465,558	56.69
2 จังหวัด	94,014	23.23	3,895	9.87	97,909	22.04	54,385	16.95	6,889	12.27	61,274	16.25	148,399	20.45	10,784	11.27	159,183	19.36
3 จังหวัด	60,885	15.04	10,811	27.38	71,696	16.14	18,412	5.74	15,500	27.60	33,912	8.99	79,297	10.93	26,311	27.51	105,608	12.86
4 จังหวัด	13,461	3.33	9,409	23.83	22,870	5.15	6,292	1.96	11,370	20.24	17,662	4.68	19,753	2.72	20,779	21.72	40,532	4.94
5 จังหวัด	6,058	1.50	8,008	20.28	14,066	3.17	4,740	1.48	8,241	14.67	12,981	3.44	10,798	1.49	16,249	16.99	27,047	3.29
มากกว่า 5 จังหวัด	3,408	0.83	5,623	14.24	9,031	2.02	3,213	1.00	11,091	19.75	14,304	3.81	6,621	0.91	16,714	17.48	23,335	2.84
รวม	404,771	100.00	39,482	100.00	444,253	100.00	320,844	100.00	56,166	100.00	377,010	100.00	725,815	100.00	95,648	100.00	821,263	100.00
จำนวนจังหวัดเฉลี่ย/ครั้ง	1.73	-	3.88	-	1.93	-	1.45	-	3.86	-	1.81	-	1.81	-	3.87	-	1.87	-

จำนวนผู้เยี่ยมเยือน จำแนกตามระดับของรายได้ ปี 2548

จังหวัดพังงา

ระดับของรายได้	นักท่องเที่ยว						นักท่องเที่ยว						ผู้เยี่ยมเยือน					
	ไทย	ร้อยละ	ต่างประเทศ	ร้อยละ	รวม	ร้อยละ	ไทย	ร้อยละ	ต่างประเทศ	ร้อยละ	รวม	ร้อยละ	ไทย	ร้อยละ	ต่างประเทศ	ร้อยละ	รวม	ร้อยละ
1. ไม่มีรายได้	98,237	24.27	10,197	25.83	108,434	24.41	78,042	24.32	16,387	29.18	94,429	25.05	176,279	24.29	26,584	27.79	202,863	24.70
2. ต่ำกว่า 10,000 บาท	61,253	15.13	1,797	4.55	63,050	14.19	52,280	16.29	3,146	5.60	55,426	14.70	113,533	15.65	4,943	5.17	118,476	14.43
3. 10,001-15,000 บาท	108,063	26.70	1,452	3.68	109,515	24.65	89,018	27.74	6,658	11.85	95,676	25.38	197,081	27.16	8,110	8.48	205,191	24.98
4. 15,001-30,000 บาท	89,963	22.23	7,275	18.43	97,238	21.89	52,963	16.51	5,822	10.37	58,785	15.59	142,926	19.70	13,097	13.69	156,023	19.00
5. 30,001-45,000 บาท	15,471	3.82	7,746	19.62	23,217	5.23	21,653	6.75	10,937	19.47	32,590	8.64	37,124	5.12	18,683	19.53	55,807	6.80
6. 45,001-60,000 บาท	12,732	3.15	5,123	12.98	17,855	4.02	8,902	2.77	6,410	11.41	15,312	4.06	21,634	2.98	11,533	12.06	33,167	4.04
7. 60,001-75,000 บาท	5,771	1.43	2,186	5.54	7,957	1.79	23	0.01	1,231	2.19	1,254	0.33	5,794	0.80	3,417	3.57	9,211	1.12
8. 75,001-90,000 บาท	1,333	0.33	821	2.08	2,154	0.48	45	0.01	1,611	2.87	1,656	0.44	1,378	0.19	2,432	2.54	3,810	0.46
9. มากกว่า 90,000 บาท	11,948	2.94	2,885	7.29	14,833	3.34	17,918	5.60	3,964	7.06	21,882	5.81	29,866	4.11	6,849	7.17	36,715	4.47
รวมทั้งหมด	404,771	100.00	39,482	100.00	444,253	100.00	320,844	100.00	56,166	100.00	377,010	100.00	725,615	100.00	95,648	100.00	821,263	100.00

จำนวนผู้เยี่ยมชม จำนวนตามสถานที่ท่องเที่ยว ปี 2548

จังหวัดพังงา

สถานที่ท่องเที่ยว	แหล่งท่องเที่ยวที่ได้รับความนิยม		
	ไทย	ต่างประเทศ	รวม
บริเวณเขาหลักและใกล้เคียง*	55.54	43.23	54.11
อุทยานแห่งชาติอ่าวพังงา	37.38	36.22	37.24
ในเมืองพังงา	22.78	22.61	22.76
วัดสุวรรณคูหา/วัดถ้ำ	14.34	16.80	14.62
อุทยานแห่งชาติหมู่เกาะสิมิลัน	8.25	5.66	7.95
อุทยานแห่งชาติหมู่เกาะสุรินทร์	8.59	5.32	8.21
ถ้ำพุงช้างและเข้าช้าง	7.91	4.48	7.51
สวนสมเด็จพระศรีนครินทร์	9.73	10.86	9.86
น้ำตกสะพานงมโนราห์/วนอุทยาน	5.12	8.82	5.55
น้ำตกโดนปริวรรต/สองแพรก	2.59	0.20	2.31
เกาะพระทอง	2.84	1.87	2.73
เกาะคอเขา	2.92	1.95	2.80
เกาะยาวใหญ่/เกาะยาวน้อย	2.95	2.03	2.85
เกาะห้อง/เกาะพนัก	2.39	1.47	2.29
ถ้ำตาปาน	1.92	2.58	2.00
บ่อน้ำร้อนกะปง	3.86	0.39	3.46

ข้อมูลสถานพักแรมในพังกา

มกราคม-ธันวาคม

	2548	2547	อัตราการเปลี่ยนแปลง
จำนวนโรงแรม(แห่ง)	74	144	- 48.61
ในเขตอำเภอเมือง	8	12	- 33.33
นอกเขตอำเภอเมือง*	41	45	- 8.89
เขาหลักและบริเวณใกล้เคียง	25	87	- 71.26
จำนวนห้องพัก(ห้อง)	2,751	6,369	- 56.81
ในเขตอำเภอเมือง	178	355	- 49.86
นอกเขตอำเภอเมือง*	916	702	+ 30.48
เขาหลักและบริเวณใกล้เคียง	1,657	5,312	- 68.81
อัตราการเข้าพักเฉลี่ย(%)	29.04	53.79	- 24.75
ในเขตอำเภอเมือง	45.81	49.18	- 3.37
นอกเขตอำเภอเมือง*	35.33	49.70	- 14.37
เขาหลักและบริเวณใกล้เคียง	23.76	54.64	- 30.88
จำนวนนักท่องเที่ยวที่พักรวม(คน)	247,119	565,726	- 56.32
ในเขตอำเภอเมือง	43,205	81,287	- 46.85
นอกเขตอำเภอเมือง*	131,332	162,501	- 19.18
เขาหลักและบริเวณใกล้เคียง	72,582	321,938	- 77.45
ระยะพำนักเฉลี่ย(วัน)	1.86	3.91	- 2.04
ในเขตอำเภอเมือง	1.34	1.74	- 0.40
นอกเขตอำเภอเมือง*	1.53	3.00	- 1.47
เขาหลักและบริเวณใกล้เคียง	2.77	4.91	- 2.14
จำนวนคนต่อห้อง	1.99	2.42	- 0.43
ในเขตอำเภอเมือง	2.00	2.04	- 0.04
นอกเขตอำเภอเมือง*	2.00	3.77	- 1.77
เขาหลักและบริเวณใกล้เคียง	1.98	2.04	- 0.06

หมายเหตุ :นอกเมืองรวมข้อมูลของเกาะยาวใหญ่ ยาวน้อย อำเภอพังกา เกาะลันตาใหญ่ โดกลอย บ่อคาน หาดท้ายเหมือง

ทับละมุ สุราษฎร์ เกาะพระทอง หมู่เกาะสิมิลัน หมู่เกาะสุรินทร์ เกาะปอดะ

Occupancy Rate of Accommodation Establishments in Phang nga 2005

Month	Hotel			Grand Total
	Amphoe Muang	Others	Tha Kua Pha	
January	30.40	32.51	24.57	29.71
February	52.11	38.01	24.38	35.47
March	49.00	34.37	24.80	33.19
April	37.68	36.68	4.64	25.34
May	50.67	38.84	13.03	31.03
June	41.81	49.43	4.77	32.53
Total(Jan.-Jun.)	43.62	38.31	16.03	30.98
July	50.84	38.34	36.59	38.22
August	51.69	42.73	31.20	36.94
September	47.22	43.73	38.64	41.03
October	47.28	21.79	13.89	18.68
November	47.78	34.75	44.82	41.66
December	43.15	13.05	23.76	21.45
Total(Jul.-Dec.)	47.99	32.40	31.48	28.28
Grand Total	45.80	35.35	23.76	29.04

**Guest Arrivals at Accommodation Establishments
Phangnga**

Nationality	January-December		
	2005	2004	Δ(%)
Thai	211,678	290,394	- 27.11
Malaysia	289	989	- 70.78
Singapore	2,194	3,626	- 39.49
China	1,474	6,926	- 78.72
Hong Kong	309	35,310	- 99.12
Japan	1,185	2,781	- 57.39
Korea	2,897	9,124	- 68.25
Taiwan	140	675	- 79.26
Austria	771	7,425	- 89.62
Belgium	433	3,324	- 86.97
Denmark	313	3,519	- 91.11
France	1,148	8,314	- 86.19
Germany	4,756	100,560	- 95.27
Italy	163	3,142	- 94.81
Netherlands	875	2,944	- 70.28
Sweden	830	26,269	- 96.84
Switzerland	2,091	14,943	- 86.01
U.K.	2,459	5,447	- 54.86
U.S.A.	3,784	2,929	+ 29.19
Canada	676	1,419	- 52.36
Middle East	72	386	- 81.35
Australia	1,405	7,803	- 81.99
New Zealand	125	481	- 74.01
India	222	54	+ 311.11
Russia	58	3,884	- 98.51
East Europe	642	241	+ 166.39
Indonesia	40	765	- 94.77
Philippines	206	1,149	- 82.07
Finland	8	1,265	- 99.37
Norway	136	1,233	- 88.97
Spain	31	1,190	- 97.39
Africa	21	103	- 79.61
Myanmar	42	-	-
Israel	70	-	-
Loas	-	-	-
Vietnam	-	-	-
Others	5,576	17,112	- 67.41
Total	247,119	565,726	- 56.32
Thai	211,678	290,394	- 27.11
Foreigners	35,441	275,332	- 87.13

Guest Arrivals at Accommodation Establishments in Phang Nga 2005

Total

Nationality	Total	Jan.	Feb.	Mar.	Apr.	May	Jun.	Jan.-Jun.	Jul.	Aug.	Sep.	Oct.	Nov.	Dec.	Jul.-Dec.
Thai	211,678	12,727	13,409	16,627	8,920	15,410	10,639	77,732	31,029	27,969	27,280	20,532	17,534	9,602	133,946
Malaysia	289	4	7	10	9	6	10	46	13	10	11	52	-	157	243
Singapore	2,194	5	-	17	-	-	-	22	69	182	214	173	1,342	192	2,172
China	1,474	-	2	-	-	-	-	2	56	56	210	284	201	665	1,472
Hong Kong	309	3	-	-	-	-	-	3	42	54	70	35	96	9	306
Japan	1,185	13	7	13	5	4	5	47	172	176	182	468	5	135	1,138
Korea	2,897	9	5	-	12	-	-	26	104	64	156	750	623	1,174	2,871
Taiwan	140	5	11	7	-	-	-	23	-	9	-	92	-	16	117
Austria	771	10	4	1	175	-	-	190	170	43	39	61	89	179	581
Belgium	433	3	5	5	9	2	-	24	-	5	149	164	21	70	409
Denmark	313	-	7	3	88	-	-	98	35	22	5	69	65	19	215
France	1,148	47	53	27	13	39	10	189	221	145	45	294	77	177	959
Germany	4,756	179	144	160	98	115	64	760	215	330	377	1,359	910	805	3,996
Italy	163	43	9	22	-	-	5	79	-	5	50	-	-	29	84
Netherlands	875	47	76	41	3	31	10	208	193	46	174	146	43	65	667
Sweden	830	51	53	65	24	4	-	197	83	167	233	92	5	53	633
Switzerland	2,091	69	50	69	102	196	31	517	236	172	368	468	41	289	1,574
U.K.	2,459	21	6	22	65	36	26	176	288	237	140	1,041	51	526	2,283
U.S.A.	3,784	151	61	40	135	556	103	1,046	262	294	246	610	1,101	225	2,738
Canada	676	6	2	18	23	4	8	61	90	89	63	258	35	80	615
Middle East	72	-	-	-	-	-	-	-	14	-	-	57	-	1	72
Australia	1,405	19	-	3	41	71	13	147	152	79	285	591	13	138	1,258
New Zealand	125	4	-	6	2	4	2	18	-	43	-	58	5	1	107
India	222	-	-	-	-	-	-	-	35	-	58	35	64	30	222
Russia	58	-	-	1	-	-	-	1	-	-	-	7	-	50	57
East Europe	642	-	4	-	-	4	-	8	-	-	-	-	575	59	634
Indonesia	40	1	-	-	7	-	-	8	-	18	-	-	-	14	32
Philippines	206	9	23	29	5	16	-	82	-	-	-	10	96	18	124
Finland	8	-	-	-	-	-	-	-	-	-	-	-	-	8	8
Norway	136	2	-	20	1	2	-	25	-	8	-	54	38	11	111
Spain	31	3	-	-	5	-	-	8	7	-	-	10	-	6	23
Africa	21	-	-	-	-	-	-	-	-	-	-	-	-	21	21
Myanmar	42	-	-	-	-	8	4	12	-	18	-	-	11	1	30
Israel	70	-	-	-	-	-	-	-	-	-	-	45	-	25	70
Loas	-	-	-	-	-	-	-	-	-	-	-	-	-	-	-
Vietnam	-	-	-	-	-	-	-	-	-	-	-	-	-	-	-
Others	5,576	64	67	161	193	222	127	834	1,533	196	315	1,472	604	622	4,742
Total	247,119	13,495	14,005	17,367	9,935	16,730	11,057	82,589	35,019	30,437	30,670	29,287	23,645	15,472	164,530

Guest Arrivals at Accommodation Establishments in Phang Nga 2005

Amphoe Muang

Nationality	Total	Jan.	Feb.	Mar.	Apr.	May	Jun.	Jan.-Jun.	Jul.	Aug.	Sep.	Oct.	Nov.	Dec.	Jul.-Dec.
Thai	41,808	933	4,948	5,226	2,904	5,453	4,359	23,823	3,259	3,157	2,955	3,681	2,411	2,522	17,985
Malaysia	64	3	5	6	7	0	0	21	13	10	11	0	0	9	43
Singapore	34	0	0	17	0	0	0	17	10	7	0	0	0	0	17
China	-	0	0	0	0	0	0	-	0	0	0	0	0	0	-
Hong Kong	-	0	0	0	0	0	0	-	0	0	0	0	0	0	-
Japan	65	0	5	0	0	0	0	5	0	0	60	0	0	0	60
Korea	18	6	0	0	12	0	0	18	0	0	0	0	0	0	-
Taiwan	-	0	0	0	0	0	0	-	0	0	0	0	0	0	-
Austria	18	6	0	0	12	0	0	18	0	0	0	0	0	0	-
Belgium	31	0	0	0	5	0	0	5	0	0	0	0	8	18	26
Denmark	26	0	0	0	7	0	0	7	0	14	5	0	0	0	19
France	82	3	41	0	10	0	0	54	6	7	0	15	0	0	28
Germany	421	12	0	34	57	44	31	178	32	31	22	29	64	65	243
Italy	-	0	0	0	0	0	0	-	0	0	0	0	0	0	-
Netherlands	135	3	31	11	0	0	0	45	13	0	0	15	16	46	90
Sweden	60	1	5	11	5	0	0	22	0	38	0	0	0	0	38
Switzerland	25	0	5	0	0	0	0	5	0	0	0	15	0	5	20
U.K.	13	3	0	0	10	0	0	13	0	0	0	0	0	0	-
U.S.A.	134	6	51	0	12	0	0	69	10	27	0	0	0	28	65
Canada	27	0	0	11	0	0	0	11	0	3	5	0	8	0	16
Middle East	-	0	0	0	0	0	0	-	0	0	0	0	0	0	-
Australia	84	6	0	0	15	0	0	21	0	41	11	11	0	0	63
New Zealand	2	0	0	0	2	0	0	2	0	0	0	0	0	0	-
India	-	0	0	0	0	0	0	-	0	0	0	0	0	0	-
Russia	37	0	0	0	0	0	0	-	0	0	0	0	0	37	37
East Europe	-	0	0	0	0	0	0	-	0	0	0	0	0	0	-
Indonesia	8	1	0	0	7	0	0	8	0	0	0	0	0	0	-
Philippines	25	5	15	0	5	0	0	25	0	0	0	0	0	0	-
Finland	-	0	0	0	0	0	0	-	0	0	0	0	0	0	-
Norway	2	2	0	0	0	0	0	2	0	0	0	0	0	0	-
Spain	8	3	0	0	5	0	0	8	0	0	0	0	0	0	-
Africa	-	0	0	0	0	0	0	-	0	0	0	0	0	0	-
Myanmar	-	0	0	0	0	0	0	-	0	0	0	0	0	0	-
Israel	4	0	0	0	0	0	0	-	0	0	0	4	0	0	4
Loas	-	0	0	0	0	0	0	-	0	0	0	0	0	0	-
Vietnam	-	0	0	0	0	0	0	-	0	0	0	0	0	0	-
Others	74	0	0	0	10	0	0	10	0	0	11	0	44	9	64
Total	43,205	993	5,106	5,316	3,085	5,497	4,390	24,387	3,343	3,335	3,080	3,770	2,551	2,739	18,818

Guest Arrivals at Accommodation Establishments in Phang Nga 2005

Others

Nationality	Total	Jan.	Feb.	Mar.	Apr.	May	Jun.	Jan.-Jun.	Jul.	Aug.	Sep.	Oct.	Nov.	Dec.	Jul.-Dec.
Thai	119,632	9,783	7,311	7,953	5,649	9,090	5,615	45,401	15,128	15,515	14,474	14,023	9,141	5,950	74,231
Malaysia	84	0	2	4	2	6	10	24	0	0	0	0	0	60	60
Singapore	104	0	0	0	0	0	0	-	31	73	0	0	0	0	104
China	789	0	2	0	0	0	0	2	0	0	0	28	112	647	787
Hong Kong	-	0	0	0	0	0	0	-	0	0	0	0	0	0	-
Japan	281	13	2	8	0	4	0	27	123	18	25	23	5	60	254
Korea	2,302	0	5	0	0	0	0	5	10	18	0	536	559	1,174	2,297
Taiwan	66	3	11	5	0	0	0	19	0	9	0	23	0	15	47
Austria	389	3	4	1	163	0	0	171	62	0	0	6	0	150	218
Belgium	322	3	5	5	4	2	0	19	0	0	149	154	0	0	303
Denmark	41	0	7	3	4	0	0	14	0	0	0	0	27	0	27
France	348	44	12	27	3	23	10	119	41	0	37	6	77	68	229
Germany	652	36	11	23	31	23	18	142	41	82	149	80	60	98	510
Italy	124	43	9	22	0	0	0	74	0	0	50	0	0	0	50
Netherlands	235	1	2	10	3	8	10	34	0	0	174	0	27	0	201
Sweden	135	7	4	5	4	4	0	24	31	37	0	23	5	15	111
Switzerland	1,082	26	2	20	102	196	26	372	21	37	174	256	41	181	710
U.K.	523	14	5	17	30	12	26	104	21	183	62	40	38	75	419
U.S.A.	962	145	5	28	35	35	73	321	51	165	199	154	27	45	641
Canada	243	6	2	0	13	4	8	33	31	37	0	120	14	8	210
Middle East	57	0	0	0	0	0	0	-	0	0	0	57	0	0	57
Australia	352	13	0	1	1	14	8	37	41	0	274	0	0	0	315
New Zealand	44	4	0	6	0	4	2	16	0	0	0	23	5	0	28
India	-	0	0	0	0	0	0	-	0	0	0	0	0	0	-
Russia	1	0	0	1	0	0	0	1	0	0	0	0	0	0	-
East Europe	8	0	4	0	0	4	0	8	0	0	0	0	0	0	-
Indonesia	18	0	0	0	0	0	0	-	0	18	0	0	0	0	18
Philippines	-	0	0	0	0	0	0	-	0	0	0	0	0	0	-
Finland	-	0	0	0	0	0	0	-	0	0	0	0	0	0	-
Norway	26	0	0	0	1	2	0	3	0	0	0	23	0	0	23
Spain	-	0	0	0	0	0	0	-	0	0	0	0	0	0	-
Africa	-	0	0	0	0	0	0	-	0	0	0	0	0	0	-
Myanmar	41	0	0	0	0	8	4	12	0	18	0	0	11	0	29
Israel	-	0	0	0	0	0	0	-	0	0	0	0	0	0	-
Loas	-	0	0	0	0	0	0	-	0	0	0	0	0	0	-
Vietnam	-	0	0	0	0	0	0	-	0	0	0	0	0	0	-
Others	2,471	39	54	117	80	91	112	493	617	119	187	205	534	316	1,978
Total	131,332	10,183	7,459	8,256	6,125	9,530	5,922	47,466	16,249	16,329	15,954	15,780	10,683	8,862	83,857

Guest Arrivals at Accommodation Establishments in Phang Nga 2005

Others (Amphur Thakuapha)

Nationality	Total	Jan.	Feb.	Mar.	Apr.	May	Jun.	Jan.-Jun.	Jul.	Aug.	Sep.	Oct.	Nov.	Dec.	Jul.-Dec.
Thai	50,238	2,011	1,150	3,448	367	867	665	8,508	12,642	9,297	9,851	2,828	5,982	1,130	41,730
Malaysia	141	1	0	0	0	0	0	1	0	0	0	52	0	88	140
Singapore	2,056	5	0	0	0	0	0	5	28	102	214	173	1,342	192	2,051
China	685	0	0	0	0	0	0	-	56	56	210	256	89	18	685
Hong Kong	309	3	0	0	0	0	0	3	42	54	70	35	96	9	306
Japan	839	0	0	5	5	0	5	15	49	158	97	445	0	75	824
Korea	577	3	0	0	0	0	0	3	94	46	156	214	64	0	574
Taiwan	74	2	0	2	0	0	0	4	0	0	0	69	0	1	70
Austria	364	1	0	0	0	0	0	1	108	43	39	55	89	29	363
Belgium	80	0	0	0	0	0	0	-	0	5	0	10	13	52	80
Denmark	246	0	0	0	77	0	0	77	35	8	0	69	38	19	169
France	718	0	0	0	0	16	0	16	174	138	8	273	0	109	702
Germany	3,683	131	133	103	10	48	15	440	142	217	206	1,250	786	642	3,243
Italy	39	0	0	0	0	0	5	5	0	5	0	0	0	29	34
Netherlands	505	43	43	20	0	23	0	129	180	46	0	131	0	19	376
Sweden	635	43	44	49	15	0	0	151	52	92	233	69	0	38	484
Switzerland	984	43	43	49	0	0	5	140	215	135	194	197	0	103	844
U.K.	1,923	4	1	5	25	24	0	59	267	54	78	1,001	13	451	1,864
U.S.A.	2,688	0	5	12	88	521	30	656	201	102	47	456	1,074	152	2,032
Canada	406	0	0	7	10	0	0	17	59	49	58	138	13	72	389
Middle East	15	0	0	0	0	0	0	-	14	0	0	0	0	1	15
Australia	969	0	0	2	25	57	5	89	111	38	0	580	13	138	880
New Zealand	79	0	0	0	0	0	0	-	0	43	0	35	0	1	79
India	222	0	0	0	0	0	0	-	35	0	58	35	64	30	222
Russia	20	0	0	0	0	0	0	-	0	0	0	7	0	13	20
East Europe	634	0	0	0	0	0	0	-	0	0	0	0	575	59	634
Indonesia	14	0	0	0	0	0	0	-	0	0	0	0	0	14	14
Philippines	181	4	8	29	0	16	0	57	0	0	0	10	96	18	124
Finland	8	0	0	0	0	0	0	-	0	0	0	0	0	8	8
Norway	108	0	0	20	0	0	0	20	0	8	0	31	38	11	88
Spain	23	0	0	0	0	0	0	-	7	0	0	10	0	6	23
Africa	21	0	0	0	0	0	0	-	0	0	0	0	0	21	21
Myanmar	1	0	0	0	0	0	0	-	0	0	0	0	0	1	1
Israel	66	0	0	0	0	0	0	-	0	0	0	41	0	25	66
Loas	-	0	0	0	0	0	0	-	0	0	0	0	0	0	-
Vietnam	-	0	0	0	0	0	0	-	0	0	0	0	0	0	-
Others	3,031	25	13	44	103	131	15	331	916	77	117	1,267	26	297	2,700
Total	72,582	2,319	1,440	3,795	725	1,703	745	10,727	15,427	10,773	11,636	9,737	10,411	3,871	61,855

สถานการณ์การท่องเที่ยวในจังหวัดพัทลุง

สถานการณ์ท่องเที่ยวจังหวัดพัทลุงในปี 2548 มีอัตราการเติบโตลดลงในอัตราร้อยละ 3.25 หากแยกพิจารณาเป็นคนไทยและชาวต่างประเทศ พบว่า ผู้เยี่ยมเยือนคนไทยที่เป็นตลาดหลักมีแนวโน้มลดลง คิดเป็นร้อยละ 3.53 เนื่องจากความหวั่นวิตกจากเหตุการณ์ใน 3 จังหวัดชายแดนภาคใต้ และค่าครองชีพที่สูงขึ้น ในขณะที่ผู้เยี่ยมเยือนชาวต่างประเทศมีการเติบโตเพิ่มขึ้นในอัตราร้อยละ 42.37 ทั้งนี้เป็นผลจากการที่ภาครัฐและเอกชนร่วมกันจัดกิจกรรมสนับสนุน อาทิ เทศกาลล่องเรือแลนทะเลน้อย (วันที่ 14 กุมภาพันธ์ – 15 มีนาคม) มหกรรมอาหารดีศรีเมืองลุง (วันที่ 1-7 กรกฎาคม) งานย้อนรอยประวัติศาสตร์ ร.5 เสด็จประพาสเกาะสี่ เกาะห้า (วันที่ 17-24 กรกฎาคม) งานตะลุงเกมส์ และงานประเพณีแข่งโพน-ลากพระ (วันที่ 14-21 ตุลาคม) ทำให้นักท่องเที่ยวชาวต่างประเทศโดยเฉพาะมาเลเซียและสิงคโปร์เริ่มเดินทางเข้ามาท่องเที่ยวเพิ่มขึ้น โดยส่วนใหญ่จัดการเดินทางมาเองและนิยมเดินทางไปชมความงามแหล่งท่องเที่ยวบริเวณหาดแสนสุขลำปำ ถ้าคูหาสวรรค์ อุทยานนกน้ำทะเลน้อย โดยแวะพักค้างแรม 1 คืนหรือเดินทางไปพักค้างแรมยังจังหวัดใกล้เคียงแทน อย่างไรก็ตาม สถานการณ์ท่องเที่ยวภาพรวมของพัทลุงยังคงอยู่ในภาวะชะงักงัน เนื่องจากปัจจัยลบต่างๆ อาทิ เหตุการณ์สึนามิ การก่อความไม่สงบใน 3 จังหวัดชายแดนภาคใต้ และการปรับตัวของราคาน้ำมัน ซึ่งล้วนมีผลต่อการตัดสินใจในการเดินทางของนักท่องเที่ยว และเริ่มระมัดระวังในการใช้จ่ายมากขึ้น

ในการเดินทางท่องเที่ยวแต่ละครั้ง นักท่องเที่ยวมีระยะเวลาพำนักเฉลี่ย 2.08 วัน และจากจำนวนนักท่องเที่ยว วันพัก และค่าใช้จ่ายแต่ละวันประมาณ 934.27 บาท (ส่วนใหญ่เป็นการใช้จ่ายเพื่อค่าอาหาร/เครื่องดื่ม และค่าซื้อสินค้าของที่ระลึก) และเมื่อนำมาคำนวณหารายได้ที่เกิดจากการท่องเที่ยวคิดเป็นเม็ดเงิน 273.91 ล้านบาท ส่วนนักท่องเที่ยวมีค่าใช้จ่ายเฉลี่ยต่อคนต่อวันประมาณ 499.78 บาท ก่อให้เกิดรายได้หมุนเวียนในแหล่งท่องเที่ยวรวมเป็นเงิน 129.52 ล้านบาท เมื่อรวมรายได้ทั้งหมดที่เกิดจากการท่องเที่ยวภายในจังหวัดพัทลุงของผู้เยี่ยมเยือนจะเท่ากับ 403.43 ล้านบาท โดยมีค่าใช้จ่ายระหว่างอยู่ในจังหวัดนี้ประมาณ 730.96 บาท

สำหรับสถานการณ์ด้านการพักแรม พบว่า จำนวนห้องพักในพัทลุง 310 ห้อง ลดลงจากปีที่ผ่านมา ทำให้อัตราการเข้าพักเฉลี่ยทั้งปีเท่ากับ 32.86 ลดลงมาก คิดเป็นร้อยละ 7.45 โดยนักท่องเที่ยวมีระยะเวลาพำนักเฉลี่ยในสถานพักแรมเท่ากับ 1.57 วัน

Internal Tourism in Phattalung

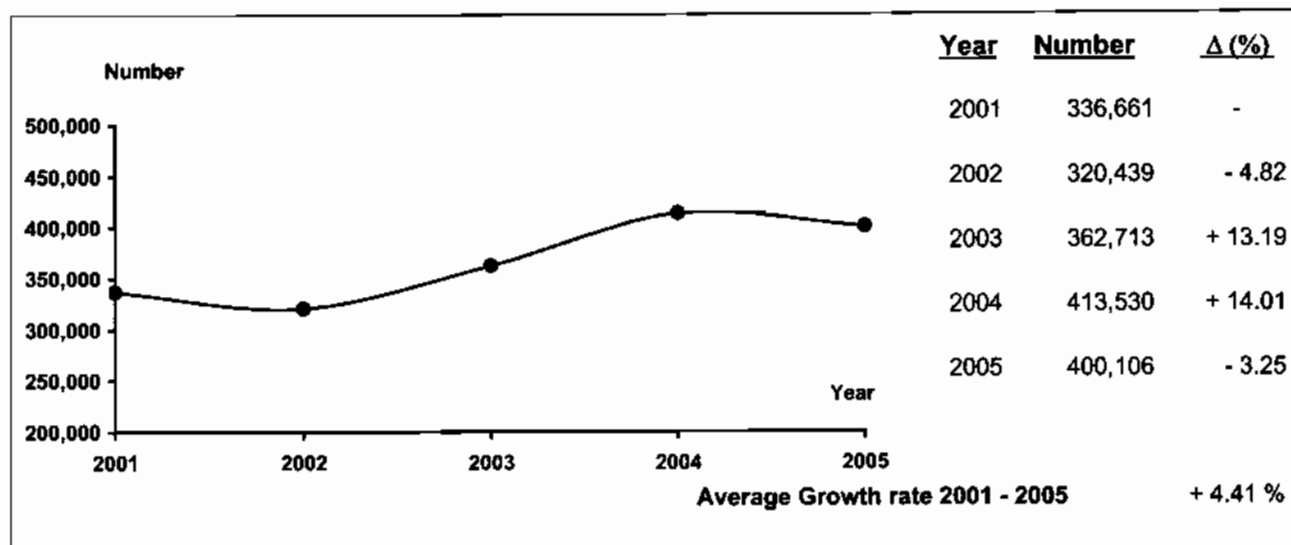

Profile

2005	2004	% Δ
------	------	-----

2005	2004	% Δ
------	------	-----

Visitors

	2005	2004	% Δ	<u>Sex</u>	2005	2004	% Δ
Thai	396,497	410,995	- 3.53	Male	207,366	171,517	+ 20.90
Foreigners	3,609	2,535	+ 42.37	Female	192,740	242,013	- 20.36

Age

	2005	2004	% Δ	<u>Travel Arrangement</u>	2005	2004	% Δ
Under 25	63,976	128,740	- 50.31	Group Tour	19,093	8,170	+ 133.70
25 - 34	128,057	119,435	+ 7.22	Non Group Tour	381,013	405,360	- 6.01
35 - 44	123,821	95,474	+ 29.69				
45 - 54	63,189	56,621	+ 11.60	<u>Average Expenditures (person/day)</u>			
55 and over	21,063	13,260	+ 58.85	Total	730.96	984.76	- 25.77

Mode of transport

	2005	2004	% Δ		2005	2004	% Δ
Plane	-	-	-	Accommodation	75.99	58.54	+ 29.81
Train	42,035	31,123	+ 35.06	Food and Beverage	209.34	192.05	+ 9.00
Bus	40,816	42,088	- 3.02	Shopping and Souvenirs	142.79	110.76	+ 28.92
Automobile	317,255	339,470	- 6.54	Entertainment	39.03	31.53	+ 23.79
Others	-	819	-	Sightseeing/	160.37	153.17	+ 4.70
				Local Transport			
				Miscellaneous	103.44	137.36	- 24.69

Purpose of Visit

	2005	2004	% Δ	<u>Average Length of Stay</u>	2005	2004	% Δ
Holiday	319,959	178,150	+ 79.60		2.08	1.73	-
Business	40,707	34,753	+ 17.13				
Official Visit	14,027	9,138	+ 53.50	<u>Revenue (Million Baht)</u>			
Convention	19,860	13,332	+ 48.96	Thai	400.82	411.39	- 2.57
Others	5,553	178,157	- 96.88	Foreigners	2.61	1.80	+ 45.00

Internal Tourism in Phattalung 2004 - 2005

Type of Data	2004	Δ (%)	2005	Δ (%)
Visitor	413,530	+ 14.01	400,106	- 3.25
Thai	410,995	+ 14.45	396,497	- 3.53
Foreigners	2,535	- 29.60	3,609	+ 42.37
Tourist	159,543	+ 16.19	140,952	- 11.65
Thai	158,874	+ 16.71	140,224	- 11.74
Foreigners	669	- 43.45	728	+ 8.82
Excursionist	253,987	+ 12.68	259,154	+ 2.03
Thai	252,121	+ 13.07	256,273	+ 1.65
Foreigners	1,866	- 22.83	2,881	+ 54.39
Average Length of Stay (Day)	1.78	-	2.08	-
Thai	1.78	-	2.08	-
Foreigners	1.35	-	1.52	-
Average Expenditure (Baht/Person/Day)				
Visitor	683.41	+ 4.83	730.96	+ 6.96
Thai	683.85	+ 4.90	731.51	+ 6.97
Foreigners	613.35	- 5.37	654.47	+ 6.70
Tourist	1,045.62	+ 5.61	934.27	- 10.65
Thai	1,045.65	+ 5.67	935.04	- 10.58
Foreigners	1,038.68	- 0.44	1,074.98	+ 3.49
Excursionist	455.90	+ 2.24	499.78	+ 9.62
Thai	455.86	+ 2.25	499.86	+ 9.65
Foreigners	460.88	+ 1.31	492.88	+ 6.94
Revenue (Million Baht)				
Visitor	413.19	+ 21.14	403.43	- 2.36
Thai	411.39	+ 21.54	400.82	- 2.57
Foreigners	1.80	- 31.30	2.61	+ 45.00
ACCOMMODATION ESTABLISHMENTS				
Establishments	5	25.00	7	+ 40.00
Rooms	352	+ 30.37	310	- 11.93
Occupancy Rate (%)	40.31	- 0.70	32.86	- 7.45
Average Length of Stay (Day)	1.25	-	1.57	-
Number of Guest Arrivals	73,230	+ 17.03	49,155	- 32.88
Thai	72,808	+ 18.02	48,933	- 32.79
Foreigners	422	- 52.32	222	- 47.39

สรุปข้อมูลผู้เยี่ยมชมเยือน ปี 2548

จังหวัดพัทลุง

รายการข้อมูล		ไทย	ต่างประเทศ	รวม
จำนวนผู้เยี่ยมชมเยือน		396,497	3,609	400,106
นักท่องเที่ยว		140,224	728	140,952
นักท่องเที่ยว		256,273	2,881	259,154
จำนวนผู้เยี่ยมชมเยือนจำแนกตามพาหนะการเดินทาง		396,497	3,609	400,106
ประเภท การเดินทาง	เครื่องบิน	-	-	-
	รถไฟ	41,335	700	42,035
	รถโดยสารประจำทาง	39,238	1,578	40,816
	รถส่วนตัว	315,924	1,331	317,255
	อื่น ๆ	-	-	-
จำนวนนักท่องเที่ยวจำแนกตามประเภทที่พัก		140,224	728	140,952
โรงแรม/เกสต์เฮาส์/บังกะโล/รีสอร์ท		48,934	222	49,156
บ้านญาติ/เพื่อน		67,014	244	67,258
ที่พักในอุทยานฯ		20,631	262	20,893
บ้านรับรองฯ		2,682	-	2,682
อื่น ๆ		963	-	963
ระยะเวลาทำน้กเฉลี่ยของนักท่องเที่ยว(วัน)		2.08	1.52	2.08
ค่าใช้จ่ายเฉลี่ย/คน/วัน(บาท)		731.51	654.47	730.96
นักท่องเที่ยว		935.04	1,074.98	934.27
นักท่องเที่ยว		499.86	492.88	499.78
รายได้(ล้านบาท)		400.82	2.61	403.43
นักท่องเที่ยว		272.72	1.19	273.91
นักท่องเที่ยว		128.10	1.42	129.52
จำนวนครั้งเฉลี่ยของการเดินทางในรอบปี(ครั้ง)		4.53	2.26	4.51
นักท่องเที่ยว		4.53	2.61	4.52
นักท่องเที่ยว		4.53	2.16	4.50

หมายเหตุ : ปี 2548 ค่าใช้จ่ายเฉลี่ยรายหมวดเป็นข้อมูลจากการสำรวจนักท่องเที่ยว ณ จุดเดินทางออกของจังหวัดนี้ โดยไม่นับรวมค่าพาหนะเดินทางระหว่างจังหวัด

และค่าใช้จ่ายบางหมวดก็มีการปรับค่าอื่น ๆ ประกอบเช่นค่าที่พัก ปรับตามอัตราค่ารถโดยสาร ค่าอาหาร/เครื่องดื่มปรับตามค่าดัชนีผู้บริโภค ค่าบริการเดินทาง/
ค่าพาหนะการเดินทางปรับตามอัตราค่ารถโดยสารเปลี่ยนแปลงค่าบริการนำเที่ยว ราคาน้ำมัน เป็นต้น

สรุปข้อมูลผู้เยี่ยมเยือน ปี 2548

จัดการเดินทางมาเอง

จังหวัดพัทลุง

รายการข้อมูล		ไทย	ต่างประเทศ	รวม
จำนวนผู้เยี่ยมเยือน		377,825	3,188	381,013
นักท่องเที่ยวนักทัศนอาจร		139,057	728	139,785
นักทัศนอาจร		238,768	2,460	241,228
จำนวนผู้เยี่ยมเยือนจำแนกตามพาหนะการเดินทาง		377,825	3,188	381,013
ประเภท การเดินทาง	เครื่องบิน	-	-	-
	รถไฟ	41,335	700	42,035
	รถโดยสารประจำทาง	39,238	1,578	40,816
	รถส่วนตัว	297,252	910	298,162
	อื่น ๆ	-	-	-
จำนวนนักท่องเที่ยวจำแนกตามประเภทที่พัก		139,057	728	139,785
โรงแรม/เกสต์เฮาส์/บังกะโล/รีสอร์ท		47,767	222	47,989
บ้านญาติ/เพื่อน		67,014	244	67,258
ที่พักในอุทยานฯ		20,631	262	20,893
บ้านรับรองฯ		2,682	-	2,682
อื่น ๆ		963	-	963
ระยะเวลาพำนักเฉลี่ยของนักท่องเที่ยว(วัน)		2.08	1.52	2.08
ค่าใช้จ่ายเฉลี่ย/คน/วัน(บาท)		728.62	661.24	728.16
นักท่องเที่ยวนักทัศนอาจร		933.79	1,073.05	934.31
นักทัศนอาจร		479.49	475.62	479.46
รายได้(ล้านบาท)		385.21	2.36	387.57
นักท่องเที่ยวนักทัศนอาจร		270.72	1.19	271.91
นักทัศนอาจร		114.49	1.17	115.66
จำนวนครั้งเฉลี่ยของการเดินทางในรอบปี(ครั้ง)		4.63	2.24	4.53
นักท่องเที่ยวนักทัศนอาจร		4.54	2.61	4.66
นักทัศนอาจร		4.69	2.13	4.61

หมายเหตุ : ปี 2548 ค่าใช้จ่ายเฉลี่ยรายหมวดเป็นข้อมูลจากการสำรวจนักท่องเที่ยว ณ จุดเดินทางออกของจังหวัดนี้ โดยไม่นับรวมค่าพาหนะเดินทางระหว่างจังหวัด

และค่าใช้จ่ายบางหมวดมีการปรับค่าขึ้นๆประกอบจนค่าที่พัก ปรับตามอัตราการแลกเปลี่ยน ค่าอาหาร/เครื่องดื่มปรับตามค่าดัชนีผู้บริโภค ค่าบริการเดินทาง
ค่าพาหนะการเดินทางปรับตามอัตราการเปลี่ยนแปลงค่าบริการนำเที่ยว ราคาน้ำมัน เป็นต้น

สรุปข้อมูลผู้เยี่ยมชม เดือน ปี 2548

จัดการเดินทางโดยผ่านบริษัทนำเที่ยว

จังหวัดพัทลุง

รายการข้อมูล	ไทย	ต่างประเทศ	รวม
จำนวนผู้เยี่ยมชม	18,672	421	19,093
นักท่องเที่ยว	1,167	-	1,167
นักทัศนจร	17,505	421	17,926
จำนวนผู้เยี่ยมชมจำแนกตามพาหนะการเดินทาง	18,672	421	19,093
ประเภท			
เครื่องบิน	-	-	-
รถไฟ	-	-	-
รถโดยสารประจำทาง	-	-	-
รถส่วนตัว	18,672	421	19,093
อื่น ๆ	-	-	-
จำนวนนักท่องเที่ยวจำแนกตามประเภทที่พัก	1,167	-	1,167
โรงแรม/เกสต์เฮาส์/บังกะโล/รีสอร์ท	1,167	-	1,167
บ้านญาติ/เพื่อน	-	-	-
ที่พักในอุทยานฯ	-	-	-
บ้านรับรองฯ	-	-	-
อื่น ๆ	-	-	-
ระยะเวลาพักเฉลี่ยของนักท่องเที่ยว(วัน)	1.25	-	1.25
ค่าใช้จ่ายเฉลี่ย/คน/วัน(บาท)	823.14	593.82	818.16
นักท่องเที่ยว	1,370.78	-	1,370.78
นักทัศนจร	777.50	593.82	773.18
รายได้(ล้านบาท)	15.61	0.25	15.86
นักท่องเที่ยว	2.00	-	2.00
นักทัศนจร	13.61	0.25	13.86
จำนวนครั้งเฉลี่ยของการเดินทางในรอบปี(ครั้ง)	2.44	2.37	2.44
นักท่องเที่ยว	3.66	-	3.66
นักทัศนจร	2.36	2.37	2.36

หมายเหตุ : ปี 2548 ค่าใช้จ่ายเฉลี่ยรายหัวตกเป็นข้อมูลจากการสำรวจนักท่องเที่ยว ณ จุดเดินทางออกของจังหวัดนี้ โดยไม่นับรวมค่าพาหนะเดินทางระหว่างจังหวัด

และค่าใช้จ่ายบางหมวดก็มีการปรับค่าอื่นๆประกอบเช่นค่าที่พัก ปรับตามอัตราแลกเปลี่ยน ค่าอาหาร/เครื่องดื่มปรับตามค่าดัชนีผู้บริโภค ค่าบริการเดินทาง/

ค่าพาหนะการเดินทางปรับตามอัตราแลกเปลี่ยนแปลงค่าบริการนำเที่ยว ราคาน้ำมัน เป็นต้น

จำนวนผู้เยี่ยมเยือนจำแนกตามสถานที่พัก และพาหนะการเดินทาง ปี 2548
จังหวัดพัทลุง

รายการ	พาหนะการเดินทาง	ประเภทที่พัก					นักท่องเที่ยว	นักท่องเที่ยว	ผู้เยี่ยมเยือน
		โรงแรม/เกสต์เฮาส์/บังกะโล/รีสอร์ท	บ้านญาติ/เพื่อน	ที่พักในอุทยานฯ	บ้านพักรับรอง	อื่นๆ			
ประเภทการเดินทาง	เครื่องบิน - ไทย	-	-	-	-	-	-	-	-
	- ต่างประเทศ	-	-	-	-	-	-	-	-
	รวม	-	-	-	-	-	-	-	-
	รถไฟ - ไทย	6,689	10,299	2,881	720	-	20,589	20,746	41,335
	- ต่างประเทศ	18	69	7	-	-	94	606	700
	รวม	6,707	10,368	2,888	720	-	20,683	21,352	42,035
	รถโดยสาร - ไทย	8,553	13,279	4,302	1,392	406	27,932	11,306	39,238
	- ต่างประเทศ	140	108	135	-	-	383	1,195	1,578
	รวม	8,693	13,387	4,437	1,392	406	28,315	12,501	40,816
	รถส่วนตัว - ไทย	33,692	43,436	13,448	570	557	91,703	224,221	315,924
	- ต่างประเทศ	64	67	120	-	-	251	1,080	1,331
	รวม	33,756	43,503	13,568	570	557	91,954	225,301	317,255
	อื่นๆ - ไทย	-	-	-	-	-	-	-	-
	- ต่างประเทศ	-	-	-	-	-	-	-	-
	รวม	-	-	-	-	-	-	-	-
รวมทั้งหมด	- ไทย	48,934	67,014	20,631	2,682	963	140,224	256,273	396,497
- ต่างประเทศ	222	244	262	-	-	728	2,881	3,609	
รวม		49,156	67,258	20,893	2,682	963	140,952	259,154	400,106

หมายเหตุ : ผู้เยี่ยมเยือน : นักท่องเที่ยวและนักท่องเที่ยว นักท่องเที่ยว : ผู้เยี่ยมเยือนที่ค้างคืน นักทัศนาจร : ผู้เยี่ยมเยือนที่ไม่ค้างคืน

จำนวนผู้เยี่ยมชม จำแนกตามพาหนะเดินทาง ปี 2548

จังหวัดพัทลุง

พาหนะเดินทาง		นักท่องเที่ยว						นักท่องเที่ยว						ผู้เยี่ยมชม					
		ไทย	ร้อยละ	ต่างประเทศ	ร้อยละ	รวม	ร้อยละ	ไทย	ร้อยละ	ต่างประเทศ	ร้อยละ	รวม	ร้อยละ	ไทย	ร้อยละ	ต่างประเทศ	ร้อยละ	รวม	ร้อยละ
ประเภทการเดินทาง	เครื่องบิน	-	-	-	-	-	-	-	-	-	-	-	-	-	-	-	-	-	-
	รถไฟ	20,589	14.68	94	12.91	20,683	14.67	20,746	8.10	606	21.03	21,352	8.24	41,335	10.43	700	19.40	42,035	10.51
	รถโดยสาร	27,932	19.92	383	52.61	28,315	20.09	11,306	4.41	1,195	41.48	12,501	4.82	39,238	9.90	1,578	43.72	40,816	10.20
	รถส่วนตัว	91,703	65.40	251	34.48	91,954	65.24	224,221	87.49	1,080	37.49	225,301	86.94	315,924	79.67	1,331	36.88	317,255	79.29
	อื่นๆ	-	-	-	-	-	-	-	-	-	-	-	-	-	-	-	-	-	-
รวมทั้งหมด		140,224	100.00	728	100.00	140,952	100.00	256,273	100.00	2,881	100.00	259,154	100.00	396,497	100.00	3,609	100.00	400,106	100.00

จำนวนนักท่องเที่ยว จำนวนตามสถานที่พัก ปี 2548

จังหวัดพัทลุง

สถานที่พัก	นักท่องเที่ยว					
	ไทย	ร้อยละ	ต่างประเทศ	ร้อยละ	รวม	ร้อยละ
1. โรงแรม/เกสต์เฮาส์/บังกาโล/รีสอร์ท	48,934	34.90	222	30.49	49,156	34.87
2. บ้านญาติ/บ้านเพื่อน	67,014	47.79	244	33.52	67,258	47.72
3. ที่พักในอุทยานแห่งชาติ	20,631	14.71	262	35.99	20,893	14.82
4. บ้านพักรับรองของทางราชการ	2,682	1.91	-	-	2,682	1.91
5. อื่น ๆ	963	0.69	-	-	963	0.68
รวม	140,224	100.00	728	100.00	140,952	100.00

ระยะทำน้กเฉลี่ยของนักท่องเที่ยว จำนวนตามสถานที่พัก ปี 2548

จังหวัดพัทลุง

สถานที่พัก	นักท่องเที่ยว		
	ไทย	ต่างประเทศ	รวมทั้งหมด
1. โรงแรม/เกสต์เฮาส์/บังกาโล/รีสอร์ท	1.54	1.47	1.54
2. บ้านญาติ/บ้านเพื่อน	2.61	2.14	2.60
3. ที่พักในอุทยานแห่งชาติ	1.63	1.00	1.62
4. บ้านพักรับรองของทางราชการ	2.26	-	2.26
5. อื่น ๆ	1.96	-	1.96

ค่าใช้จ่ายเฉลี่ยต่อคนต่อวันของผู้เยี่ยมเยือน จำนวนตามหมวดค่าใช้จ่ายต่างๆ ปี 2548

จังหวัดพัทลุง

(หน่วย : บาท/คน/วัน)

หมวดค่าใช้จ่าย	นักท่องเที่ยว						นักท่องเที่ยว						ผู้เยี่ยมเยือน					
	ไทย	ร้อยละ	ต่างประเทศ	ร้อยละ	รวม	ร้อยละ	ไทย	ร้อยละ	ต่างประเทศ	ร้อยละ	รวม	ร้อยละ	ไทย	ร้อยละ	ต่างประเทศ	ร้อยละ	รวม	ร้อยละ
1. ค่าที่พัก	142.22	15.21	415.54	38.66	143.05	15.31	-	-	-	-	-	-	75.70	10.35	115.35	17.62	75.99	10.40
2. ค่าอาหารและเครื่องดื่ม	249.19	26.65	225.84	21.01	248.76	26.63	164.04	32.82	197.85	40.14	164.42	32.90	209.37	28.62	205.62	31.42	209.34	28.64
3. ค่าซื้อสินค้าและของที่ระลึก	153.63	16.43	135.50	12.60	153.35	16.41	131.15	26.24	83.30	16.90	130.62	26.14	143.12	19.57	97.79	14.94	142.79	19.53
4. ค่าใช้จ่ายเพื่อความบันเทิง	59.31	6.34	81.30	7.56	59.32	6.35	16.04	3.21	13.88	2.82	16.01	3.20	39.07	5.34	32.60	4.98	39.03	5.34
5. ค่าบริการท่องเที่ยวภายในจังหวัด	122.37	13.09	108.40	10.08	122.14	13.07	78.47	15.70	93.72	19.01	78.64	15.73	101.84	13.92	97.79	14.94	101.81	13.93
6. ค่าพาหนะเดินทางในจังหวัด	58.11	6.21	63.23	5.88	58.05	6.21	58.96	11.80	65.95	13.38	59.04	11.81	58.51	8.00	65.20	9.96	58.56	8.01
7. ค่าใช้จ่ายอื่นๆ	150.21	16.07	45.17	4.21	149.60	16.02	51.20	10.23	38.18	7.75	51.05	10.22	103.90	14.20	40.12	6.14	103.44	14.15
รวมทุกหมวดค่าใช้จ่าย	935.04	100.00	1,074.98	100.00	934.27	100.00	499.86	100.00	492.88	100.00	499.78	100.00	731.51	100.00	654.47	100.00	730.96	100.00

รายได้จากการท่องเที่ยวของผู้เยี่ยมเยือน จำแนกตามหมวดค่าใช้จ่ายต่างๆ ปี 2548

จังหวัดพัทลุง

(หน่วย : ล้านบาท)

รายได้ จำแนกตามหมวดค่าใช้จ่าย	นักท่องเที่ยว						นักท่องเที่ยว						ผู้เยี่ยมเยือน					
	ไทย	ร้อยละ	ต่างประเทศ	ร้อยละ	รวม	ร้อยละ	ไทย	ร้อยละ	ต่างประเทศ	ร้อยละ	รวม	ร้อยละ	ไทย	ร้อยละ	ต่างประเทศ	ร้อยละ	รวม	ร้อยละ
1. ค่าที่พัก	41.48	15.21	0.46	38.66	41.94	15.31	-	-	-	-	-	-	41.48	10.35	0.46	17.62	41.94	10.40
2. ค่าอาหารและเครื่องดื่ม	72.68	26.65	0.25	21.01	72.93	26.63	42.04	32.82	0.57	40.14	42.61	32.90	114.72	28.62	0.82	31.42	115.54	28.64
3. ค่าซื้อสินค้าและของที่ระลึก	44.81	16.43	0.15	12.61	44.96	16.41	33.61	26.24	0.24	16.90	33.85	26.13	78.42	19.56	0.39	14.94	78.81	19.53
4. ค่าใช้จ่ายเพื่อความบันเทิง	17.30	6.34	0.09	7.56	17.39	6.35	4.11	3.21	0.04	2.82	4.15	3.20	21.41	5.34	0.13	4.98	21.54	5.34
5. ค่าบริการท่องเที่ยวภายในจังหวัด	35.69	13.09	0.12	10.08	35.81	13.07	20.11	15.70	0.27	19.01	20.38	15.74	55.80	13.92	0.39	14.94	56.19	13.93
6. ค่าพาหนะเดินทางในจังหวัด	16.95	6.22	0.07	5.88	17.02	6.21	15.11	11.80	0.19	13.38	15.30	11.81	32.06	8.00	0.26	9.96	32.32	8.01
7. ค่าใช้จ่ายอื่น ๆ	43.81	16.06	0.05	4.20	43.86	16.02	13.12	10.23	0.11	7.75	13.23	10.22	56.93	14.21	0.16	6.14	57.09	14.15
รวมทุกหมวดค่าใช้จ่าย	272.72	100.00	1.19	100.00	273.91	100.00	128.10	100.00	1.42	100.00	129.52	100.00	400.82	100.00	2.61	100.00	403.43	100.00

จำนวนผู้เยี่ยมชมคนไทย จำนวนตามดินที่อยู่ปี 2548

จังหวัดพัทลุง

ดินที่อยู่ของผู้เยี่ยมชม	นักท่องเที่ยว		นักทัศนาจร		ผู้เยี่ยมชม	
	จำนวน	ร้อยละ	จำนวน	ร้อยละ	จำนวน	ร้อยละ
1. กรุงเทพมหานคร	19,027	13.57	17,517	6.84	36,544	9.22
2. ภาคกลาง	6,315	4.50	12,655	4.94	18,970	4.78
3. ภาคตะวันตก	3,707	2.64	9,947	3.88	13,654	3.44
4. ภาคตะวันออก	2,617	1.87	2,039	0.80	4,656	1.17
5. ภาคเหนือ	11,564	8.25	23,401	9.13	34,965	8.82
6. ภาคใต้	87,898	62.68	178,046	69.48	265,944	67.07
7. ภาคตะวันออกเฉียงเหนือ	9,096	6.49	12,668	4.93	21,764	5.50
รวม	140,224	100.00	256,273	100.00	396,497	100.00

จำนวนผู้เยี่ยมชมชาวต่างประเทศ จำแนกตามถิ่นที่อยู่ปี 2548

จังหวัดพัทลุง

ถิ่นที่อยู่ของผู้เยี่ยมชม	นักท่องเที่ยว		นักทัศนจร		ผู้เยี่ยมชม	
	จำนวน	ร้อยละ	จำนวน	ร้อยละ	จำนวน	ร้อยละ
1. อเมริกา	22	3.02	79	2.74	101	2.80
2. ยุโรป	223	30.63	574	19.92	797	22.08
3. โอเชียเนีย	19	2.61	34	1.18	53	1.47
4. เอเชีย	384	52.75	2,067	71.75	2,451	67.91
5. ตะวันออกกลาง	21	2.88	69	2.40	90	2.49
6. แอฟริกา	59	8.11	58	2.01	117	3.25
รวม	728	100.00	2,881	100.00	3,609	100.00

จำนวนผู้เยี่ยมชม จำนวนตามวัตถุประสงค์หลักของการเดินทาง ปี 2548

จังหวัดพัทลุง

วัตถุประสงค์หลัก ของการเดินทาง	นักท่องเที่ยว						นักท่องเที่ยว						ผู้เยี่ยมชม					
	ไทย	ร้อยละ	ต่างประเทศ	ร้อยละ	รวม	ร้อยละ	ไทย	ร้อยละ	ต่างประเทศ	ร้อยละ	รวม	ร้อยละ	ไทย	ร้อยละ	ต่างประเทศ	ร้อยละ	รวม	ร้อยละ
1. ท่องเที่ยว/พักผ่อน	112,399	80.16	682	93.68	113,081	80.23	203,997	79.60	2,881	100.00	206,878	79.83	316,396	79.80	3,563	98.73	319,959	79.97
2. ธุรกิจ	12,590	8.98	46	6.32	12,636	8.96	28,071	10.95	-	-	28,071	10.83	40,661	10.26	46	1.27	40,707	10.17
3. ปฏิบัติราชการ	7,305	5.21	-	-	7,305	5.18	6,722	2.62	-	-	6,722	2.59	14,027	3.54	-	-	14,027	3.51
4. ประชุม/สัมมนา	5,922	4.22	-	-	5,922	4.20	13,938	5.44	-	-	13,938	5.38	19,860	5.01	-	-	19,860	4.96
5. ทัศนศึกษา	1,104	0.79	-	-	1,104	0.78	-	-	-	-	-	-	1,104	0.28	-	-	1,104	0.28
6. อื่น ๆ	904	0.64	-	-	904	0.64	3,545	1.38	-	-	3,545	1.37	4,449	1.12	-	-	4,449	1.11
รวมทั้งหมด	140,224	100.00	728	100.00	140,952	100.00	256,273	100.00	2,881	100.00	259,154	100.00	396,497	100.00	3,609	100.00	400,106	100.00

จำนวนผู้เยี่ยมชม จำนวนตามอาชีพ ปี 2548

จังหวัดพัทลุง

อาชีพ	นักท่องเที่ยว						นักทัศนาจร						ผู้เยี่ยมชม					
	ไทย	ร้อยละ	ต่างประเทศ	ร้อยละ	รวม	ร้อยละ	ไทย	ร้อยละ	ต่างประเทศ	ร้อยละ	รวม	ร้อยละ	ไทย	ร้อยละ	ต่างประเทศ	ร้อยละ	รวม	ร้อยละ
1. ข้าราชการ/พนักงานรัฐวิสาหกิจ	20,517	14.63	64	8.79	20,581	14.60	52,827	20.61	462	16.04	53,289	20.56	73,344	18.50	526	14.57	73,870	18.46
2. นักศึกษา	30,611	21.83	179	24.59	30,790	21.84	36,912	14.40	526	18.26	37,438	14.45	67,523	17.03	705	19.53	68,228	17.05
3. ประกอบกิจการส่วนตัว	37,694	26.88	245	33.65	37,939	26.92	82,465	32.18	1,077	37.38	83,542	32.24	120,159	30.31	1,322	36.63	121,481	30.36
4. ตัวแทนขายสินค้า	4,649	3.32	0	0.00	4,649	3.30	3,893	1.52	57	1.98	3,950	1.52	8,542	2.15	57	1.58	8,599	2.15
5. แม่บ้าน	12,675	9.04	0	0.00	12,675	8.99	13,337	5.20	92	3.19	13,429	5.18	26,012	6.56	92	2.55	26,104	6.52
6. พนักงาน/ลูกจ้าง	20,516	14.63	112	15.38	20,628	14.63	49,509	19.32	436	15.13	49,945	19.27	70,025	17.66	548	15.18	70,573	17.64
7. เกษตรกร	8,539	6.09	0	0.00	8,539	6.06	15,017	5.86	101	3.51	15,118	5.83	23,556	5.94	101	2.80	23,657	5.91
8. อื่น ๆ	5,023	3.58	128	17.59	5,151	3.66	2,313	0.91	130	4.51	2,443	0.95	7,336	1.85	258	7.16	7,594	1.91
รวมทั้งหมด	140,224	100.00	728	100.00	140,952	100.00	256,273	100.00	2,881	100.00	259,154	100.00	396,497	100.00	3,609	100.00	400,106	100.00

จำนวนผู้เยี่ยมเยือน จำแนกตามอายุ ปี 2548

จังหวัดพัทลุง

อายุ (ปี)	นักท่องเที่ยว						นักทัศนาจร						ผู้เยี่ยมเยือน					
	ไทย	ร้อยละ	ต่างประเทศ	ร้อยละ	รวม	ร้อยละ	ไทย	ร้อยละ	ต่างประเทศ	ร้อยละ	รวม	ร้อยละ	ไทย	ร้อยละ	ต่างประเทศ	ร้อยละ	รวม	ร้อยละ
1. 15 - 24 ปี	26,535	18.92	172	23.63	26,707	18.95	36,758	14.34	511	17.74	37,269	14.38	63,293	15.96	683	18.92	63,976	15.99
2. 25 - 34 ปี	55,158	39.34	183	25.14	55,341	39.26	71,738	27.99	978	33.95	72,716	28.06	126,896	32.00	1,161	32.17	128,057	32.01
3. 35 - 44 ปี	35,983	25.66	176	24.18	36,159	25.65	86,832	33.88	830	28.81	87,662	33.83	122,815	30.98	1,008	27.87	123,821	30.95
4. 45 - 54 ปี	18,242	13.01	135	18.54	18,377	13.04	44,370	17.31	442	15.34	44,812	17.29	62,612	15.79	577	15.99	63,189	15.79
5. 55 - 64 ปี	3,065	2.19	60	8.24	3,125	2.22	6,688	2.61	83	2.88	6,771	2.61	9,753	2.46	143	3.96	9,896	2.47
6. มากกว่า 64 ปี	1,241	0.88	2	0.27	1,243	0.88	9,887	3.87	37	1.28	9,924	3.83	11,128	2.81	39	1.09	11,167	2.79
รวม	140,224	100.00	728	100.00	140,952	100.00	256,273	100.00	2,881	100.00	259,154	100.00	396,497	100.00	3,609	100.00	400,106	100.00
อายุเฉลี่ย	34.24		36.33		34.25		37.55		35.49		37.53		36.38		35.66		36.37	

จำนวนผู้เยี่ยมชมออนไลน์ จำแนกตามเพศ ปี 2548

จังหวัดพัทลุง

เพศ	นักท่องเที่ยว						นักศึกษานานาชาติ						ผู้เยี่ยมชมออนไลน์					
	ไทย	ร้อยละ	ต่างประเทศ	ร้อยละ	รวม	ร้อยละ	ไทย	ร้อยละ	ต่างประเทศ	ร้อยละ	รวม	ร้อยละ	ไทย	ร้อยละ	ต่างประเทศ	ร้อยละ	รวม	ร้อยละ
ชาย	69,575	49.62	362	49.73	69,937	49.62	135,910	53.03	1,519	52.72	137,429	53.03	205,485	51.83	1,881	52.12	207,366	51.83
หญิง	70,649	50.38	366	50.27	71,015	50.38	120,363	46.97	1,362	47.28	121,725	46.97	191,012	48.17	1,728	47.88	192,740	48.17
รวม	140,224	100.00	728	100.00	140,952	100.00	256,273	100.00	2,881	100.00	259,154	100.00	396,497	100.00	3,609	100.00	400,106	100.00

จำนวนผู้เยี่ยมชมออนไลน์ จำแนกตามจำนวนครั้งที่เดินทางมาในรอบ 1 ปี ปี 2548

จังหวัดพัทลุง

จำนวนครั้ง ของการเดินทาง	นักท่องเที่ยว						นักท่องเที่ยว						ผู้เยี่ยมชม					
	ไทย	ร้อยละ	ต่างประเทศ	ร้อยละ	รวม	ร้อยละ	ไทย	ร้อยละ	ต่างประเทศ	ร้อยละ	รวม	ร้อยละ	ไทย	ร้อยละ	ต่างประเทศ	ร้อยละ	รวม	ร้อยละ
1 ครั้ง	9,640	6.87	206	28.30	9,846	6.99	18,684	7.29	1,028	35.68	19,712	7.61	28,324	7.14	1,234	34.19	29,558	7.39
2 ครั้ง	11,021	7.86	233	32.01	11,254	7.98	21,335	8.33	864	29.99	22,199	8.57	32,356	8.16	1,097	30.40	33,453	8.38
3 ครั้ง	25,656	18.30	145	19.92	25,801	18.30	40,687	15.88	732	25.41	41,419	15.98	66,343	16.73	877	24.30	67,220	16.80
4 ครั้ง	9,721	6.93	34	4.67	9,755	6.92	23,257	9.08	129	4.48	23,386	9.02	32,978	8.32	163	4.52	33,141	8.26
5 ครั้ง	17,061	12.17	0	0.00	17,061	12.10	30,111	11.75	0	0.00	30,111	11.62	47,172	11.90	0	0.00	47,172	11.79
มากกว่า 5 ครั้ง	67,125	47.87	110	15.10	67,235	47.71	122,199	47.67	128	4.44	122,327	47.20	189,324	47.75	238	6.59	189,562	47.38
รวม	140,224	100.00	728	100.00	140,952	100.00	256,273	100.00	2,881	100.00	259,154	100.00	396,497	100.00	3,609	100.00	400,106	100.00
จำนวนครั้งเฉลี่ย/ปี	4.53	-	2.61	-	4.52	-	4.53	-	2.16	-	4.50	-	4.53	-	2.26	-	4.51	-

จำนวนผู้เยี่ยมชมออนไลน์ จำแนกตามจำนวนผู้ร่วมเดินทาง ปี 2548

จังหวัดพัทลุง

จำนวนผู้ร่วมเดินทาง	นักท่องเที่ยว						นักทัศนอาจร						ผู้เยี่ยมชม					
	ไทย	ร้อยละ	ต่างประเทศ	ร้อยละ	รวม	ร้อยละ	ไทย	ร้อยละ	ต่างประเทศ	ร้อยละ	รวม	ร้อยละ	ไทย	ร้อยละ	ต่างประเทศ	ร้อยละ	รวม	ร้อยละ
1 คน	21,805	15.55	171	23.49	21,976	15.59	36,414	14.21	420	14.58	36,834	14.21	58,219	14.68	591	16.38	58,810	14.70
2 คน	39,347	28.06	219	30.08	39,566	28.07	55,161	21.52	661	22.94	55,822	21.54	94,508	23.84	880	24.38	95,388	23.84
3 คน	32,742	23.35	141	19.37	32,883	23.33	67,067	26.17	738	25.62	67,805	26.16	99,809	25.17	879	24.36	100,688	25.17
4 คน	17,358	12.38	116	15.93	17,474	12.40	27,976	10.92	325	11.28	28,301	10.92	45,334	11.43	441	12.22	45,775	11.44
5 คน	8,622	6.15	16	2.20	8,638	6.13	24,901	9.72	258	8.96	25,159	9.71	33,523	8.45	274	7.59	33,797	8.45
มากกว่า 5 คน	20,350	14.51	65	8.93	20,415	14.48	44,754	17.46	479	16.62	45,233	17.46	65,104	16.43	544	15.07	65,648	16.40
รวม	140,224	100.00	728	100.00	140,952	100.00	256,273	100.00	2,881	100.00	259,154	100.00	396,497	100.00	3,809	100.00	400,106	100.00
จำนวนคน/ครั้ง	3.09	-	2.70	-	3.09	-	3.33	-	3.27	-	3.33	-	3.24	-	3.15	-	3.24	-

จำนวนผู้เยี่ยมชมออนไลน์ จำแนกตามความสัมพันธ์กับผู้ร่วมเดินทาง ปี 2548

จังหวัดพัทลุง

ความสัมพันธ์ ภายในกลุ่ม	นักท่องเที่ยว						นักท่องเที่ยว						ผู้เยี่ยมชม					
	ไทย	ร้อยละ	ต่างประเทศ	ร้อยละ	รวม	ร้อยละ	ไทย	ร้อยละ	ต่างประเทศ	ร้อยละ	รวม	ร้อยละ	ไทย	ร้อยละ	ต่างประเทศ	ร้อยละ	รวม	ร้อยละ
เดินทางคนเดียว	21,805	15.55	171	23.49	21,976	15.59	36,414	14.21	420	14.58	36,834	14.21	58,219	14.68	591	16.38	58,810	14.70
กลุ่มครอบครัว	58,890	42.00	246	33.79	59,136	41.95	108,477	42.33	1,233	42.80	109,710	42.33	167,367	42.21	1,479	40.98	168,846	42.20
กลุ่มญาติ	15,975	11.39	30	4.12	16,005	11.35	35,535	13.87	384	13.33	35,919	13.86	51,510	12.99	414	11.47	51,924	12.98
กลุ่มเพื่อน	43,554	31.06	281	38.60	43,835	31.11	75,847	29.59	844	29.29	76,691	29.60	119,401	30.12	1,125	31.17	120,526	30.12
รวม	140,224	100.00	728	100.00	140,952	100.00	256,273	100.00	2,881	100.00	259,154	100.00	396,497	100.00	3,609	100.00	400,106	100.00

จำนวนผู้เยี่ยมชม จำนวนตามจำนวนจังหวัดที่รวมอยู่ในการเดินทางแต่ละครั้ง ปี 2548

จังหวัดพัทลุง

จำนวนจังหวัดที่ รวมอยู่ในการเดินทาง	นักท่องเที่ยว						นักท่องเที่ยว						ผู้เยี่ยมชม					
	ไทย	ร้อยละ	ต่างประเทศ	ร้อยละ	รวม	ร้อยละ	ไทย	ร้อยละ	ต่างประเทศ	ร้อยละ	รวม	ร้อยละ	ไทย	ร้อยละ	ต่างประเทศ	ร้อยละ	รวม	ร้อยละ
1 จังหวัด	59,920	42.73	186	25.55	60,106	42.64	152,910	59.67	778	27.00	153,688	59.30	212,830	53.68	964	26.71	213,794	53.43
2 จังหวัด	49,743	35.47	255	35.03	49,998	35.47	60,831	23.74	627	21.76	61,458	23.71	110,574	27.89	882	24.44	111,456	27.86
3 จังหวัด	21,025	14.99	137	18.82	21,162	15.01	27,862	10.87	561	19.47	28,423	10.97	48,887	12.33	698	19.34	49,585	12.39
4 จังหวัด	6,674	4.78	72	9.89	6,746	4.79	7,848	3.06	395	13.71	8,243	3.18	14,522	3.66	467	12.94	14,989	3.75
5 จังหวัด	1,689	1.20	37	5.08	1,726	1.22	4,057	1.58	251	8.71	4,308	1.66	5,746	1.45	288	7.98	6,034	1.51
มากกว่า 5 จังหวัด	1,173	0.85	41	5.63	1,214	0.87	2,765	1.08	269	9.35	3,034	1.18	3,938	0.99	310	8.59	4,248	1.06
รวม	140,224	100.00	728	100.00	140,952	100.00	256,273	100.00	2,881	100.00	259,154	100.00	396,497	100.00	3,609	100.00	400,106	100.00
จำนวนจังหวัดเฉลี่ย/ครั้ง	1.89	-	2.51	-	1.89	-	1.66	-	2.83	-	1.68	-	1.74	-	2.77	-	1.75	-

จำนวนผู้เยี่ยมชม จำนวนตามระดับของรายได้ ปี 2548

จังหวัดพัทลุง

ระดับของรายได้	นักท่องเที่ยว						นักท่องเที่ยว						ผู้เยี่ยมชม					
	ไทย	ร้อยละ	ต่างประเทศ	ร้อยละ	รวม	ร้อยละ	ไทย	ร้อยละ	ต่างประเทศ	ร้อยละ	รวม	ร้อยละ	ไทย	ร้อยละ	ต่างประเทศ	ร้อยละ	รวม	ร้อยละ
1. ไม่มีรายได้	30,415	21.69	189	25.96	30,604	21.71	43,987	17.16	673	23.36	44,660	17.23	74,402	18.76	862	23.88	75,264	18.81
2. ต่ำกว่า 10,000 บาท	33,116	23.62	0	0.00	33,116	23.49	50,745	19.80	255	8.85	51,000	19.68	83,861	21.15	255	7.07	84,116	21.02
3. 10,001-15,000 บาท	41,894	29.88	12	1.65	41,906	29.73	88,855	34.67	423	14.68	89,278	34.45	130,749	32.98	435	12.05	131,184	32.79
4. 15,001-30,000 บาท	17,817	12.71	179	24.59	17,996	12.77	41,692	16.27	576	19.99	42,268	16.31	59,509	15.01	755	20.92	60,264	15.06
5. 30,001-45,000 บาท	11,893	8.48	77	10.58	11,970	8.49	26,471	10.33	266	9.23	26,737	10.32	38,364	9.68	343	9.50	38,707	9.67
6. 45,001-60,000 บาท	3,356	2.39	82	11.26	3,438	2.44	400	0.16	208	7.22	608	0.23	3,756	0.95	290	8.04	4,046	1.01
7. 60,001-75,000 บาท	1,379	0.98	63	8.65	1,442	1.02	852	0.33	156	5.41	1,008	0.39	2,231	0.56	219	6.07	2,450	0.61
8. 75,001-90,000 บาท	0	0.00	29	3.98	29	0.02	0	0.00	77	2.67	77	0.03	0	0.00	106	2.94	106	0.03
9. มากกว่า 90,000 บาท	354	0.25	97	13.33	451	0.33	3,271	1.28	247	8.59	3,518	1.36	3,625	0.91	344	9.53	3,969	1.00
รวมทั้งหมด	140,224	100.00	728	100.00	140,952	100.00	256,273	100.00	2,881	100.00	259,154	100.00	396,497	100.00	3,609	100.00	400,106	100.00

จำนวนผู้เยี่ยมชมออนไลน์ จำนวนตามสถานที่ท่องเที่ยว ปี 2548

จังหวัดพัทลุง

สถานที่ท่องเที่ยว	แหล่งท่องเที่ยวที่ได้รับความนิยม		
	ไทย	ต่างประเทศ	รวม
อุทยานนกน้ำทะเลน้อย	32.96	28.89	32.92
หาดแสนสุข ลำปำ	29.65	38.51	29.73
น้ำตกไพรวัลย์	18.54	12.71	18.49
ถ้ำสุมะโน	14.01	5.17	13.93
อุทยานแห่งชาติเขาปู่ - เขาย่า	10.14	8.25	10.12
ถ้ำพุทธโคดม	9.84	3.12	9.78
พิพิธภัณฑ์ปลาโลมา	6.51	0.97	6.46
สถานีประมงน้ำจืด	7.59	4.49	7.56
วัดป่าเลไลย์	8.20	2.73	8.15
ถ้ำคูหาสวรรค์	4.99	6.53	5.01
วัดวัง	5.24	2.65	5.22
น้ำตกโดน	4.81	7.37	4.84
วังเก่า - วังใหม่ หรือวังเจ้าเมืองพัทลุง	3.56	3.41	3.56
น้ำตกโนราห์	3.42	3.60	3.42
บ่อน้ำร้อน ธารน้ำเย็น	2.92	6.76	2.95
ภูเขาอกทะลุ	2.45	4.02	2.46
ถ้ำน้ำร้อนเขาชัยสน	2.22	0.17	2.20
น้ำตกเหรียญทอง	1.74	2.91	1.75
ปากคลอง	0.11	0.00	0.11

ข้อมูลสถานพักแรมในพัทลุง

มกราคม-ธันวาคม

	2548	2547	อัตราการเปลี่ยนแปลง
จำนวนโรงแรม(แห่ง)	7	5	+ 40.00
กลุ่ม 5	7	5	+ 40.00
จำนวนห้องพัก(ห้อง)	310	352	- 11.93
กลุ่ม 5	310	352	- 11.93
อัตราการเข้าพักเฉลี่ย(%)	32.86	40.31	- 7.45
กลุ่ม 5	32.86	40.31	- 7.45
จำนวนนทท.ที่พักรวม(คน)	49,155	73,230	- 32.88
กลุ่ม 5	49,155	73,230	- 32.88
ระยะพำนักเฉลี่ย(วัน)	1.57	1.25	+ 0.32
กลุ่ม 5	1.57	1.25	+ 0.32
จำนวนคนต่อห้อง	1.97	1.99	- 0.02
กลุ่ม 5	1.97	1.99	- 0.02

Occupancy Rate of Accommodation Establishments in Phattalung 2005

Month	Hotel					Grand Total
	Group 1	Group 2	Group 3	Group 4	Group 5	
January	-	-	-	-	25.26	25.26
February	-	-	-	-	29.04	29.04
March	-	-	-	-	28.86	28.86
April	-	-	-	-	31.06	31.06
May	-	-	-	-	25.28	25.28
June	-	-	-	-	30.03	30.03
Total(Jan.-Jun.)	-	-	-	-	28.26	28.26
July	-	-	-	-	37.77	37.77
August	-	-	-	-	35.85	35.85
September	-	-	-	-	41.72	41.72
October	-	-	-	-	38.84	38.84
November	-	-	-	-	39.22	39.22
December	-	-	-	-	28.47	28.47
Total(Jul.-Dec.)	-	-	-	-	36.98	36.98
Grand Total	-	-	-	-	32.86	32.86

**Guest Arrivals at Accommodation Establishments
Phattalung**

Nationality	January-December		
	2005	2004	Δ(%)
Thai	48,933	72,808	- 32.79
Malaysia	76	59	+ 28.81
Singapore	62	3	
China	2	-	
Hong Kong	2	-	
Japan	3	5	
Korea	-	4	
Taiwan	-	-	
Austria	1	2	
Belgium	1	-	
Denmark	-	-	
France	3	37	
Germany	22	47	- 53.19
Italy	1	2	
Netherlands	-	5	
Sweden	8	-	
Switzerland	1	1	
U.K.	7	4	
U.S.A.	7	7	
Canada	1	10	
Middle East	-	-	
Australia	-	4	
New Zealand	2	-	
India	4	-	
Russia	-	-	
East Europe	-	-	
Indonesia	-	-	
Philippines	3	-	
Finland	1	-	
Norway	2	-	
Spain	-	-	
Africa	1	-	
Myanmar	-	-	
Israel	-	-	
Loas	-	-	
Vietnam	-	-	
Others	12	232	
Total	49,155	73,230	- 32.88
Thai	48,933	72,808	- 32.79
Foreigners	222	422	- 47.39

Guest Arrivals at Accommodation Establishments in Phattalung 2005

Total (Hotel Group 5)

Nationality	Total	Jan.	Feb.	Mar.	Apr.	May	Jun.	Jan.-Jun.	Jul.	Aug.	Sep.	Oct.	Nov.	Dec.	Jul.-Dec.
Thai	48,933	3,296	3,395	3,371	4,178	2,887	3,844	20,971	3,930	3,799	5,072	5,947	4,931	4,283	27,962
Malaysia	76	0	6	2	7	0	0	15	0	0	15	24	10	12	61
Singapore	62	0	0	0	0	0	33	33	0	0	0	6	21	2	29
China	2	0	0	0	0	0	0	-	0	0	0	0	2	0	2
Hong Kong	2	0	0	0	0	0	0	-	0	0	0	1	1	0	2
Japan	3	0	2	0	0	0	0	2	0	0	1	0	0	0	1
Korea	-	0	0	0	0	0	0	-	0	0	0	0	0	0	-
Taiwan	-	0	0	0	0	0	0	-	0	0	0	0	0	0	-
Austria	1	0	0	0	1	0	0	1	0	0	0	0	0	0	-
Belgium	1	0	0	1	0	0	0	1	0	0	0	0	0	0	-
Denmark	-	0	0	0	0	0	0	-	0	0	0	0	0	0	-
France	3	0	0	0	0	0	0	-	0	0	2	1	0	0	3
Germany	22	17	0	0	1	1	0	19	0	0	0	0	1	2	3
Italy	1	1	0	0	0	0	0	1	0	0	0	0	0	0	-
Netherlands	-	0	0	0	0	0	0	-	0	0	0	0	0	0	-
Sweden	8	0	4	0	0	0	0	4	0	0	3	0	1	0	4
Switzerland	1	0	0	0	0	0	0	-	0	0	0	1	0	0	1
U.K.	7	0	0	2	0	0	0	2	0	0	0	3	2	0	5
U.S.A.	7	0	0	0	1	0	0	1	0	0	1	0	1	4	6
Canada	1	0	0	0	0	0	0	-	0	0	1	0	0	0	1
Middle East	-	0	0	0	0	0	0	-	0	0	0	0	0	0	-
Australia	-	0	0	0	0	0	0	-	0	0	0	0	0	0	-
New Zealand	2	0	2	0	0	0	0	2	0	0	0	0	0	0	-
India	4	0	0	2	0	1	0	3	0	1	0	0	0	0	1
Russia	-	0	0	0	0	0	0	-	0	0	0	0	0	0	-
East Europe	-	0	0	0	0	0	0	-	0	0	0	0	0	0	-
Indonesia	-	0	0	0	0	0	0	-	0	0	0	0	0	0	-
Philippines	3	0	0	0	0	0	2	2	0	0	1	0	0	0	1
Finland	1	1	0	0	0	0	0	1	0	0	0	0	0	0	-
Norway	2	0	0	1	0	0	0	1	0	0	0	0	1	0	1
Spain	-	0	0	0	0	0	0	-	0	0	0	0	0	0	-
Africa	1	0	0	0	0	0	0	-	0	0	0	0	1	0	1
Myanmar	-	0	0	0	0	0	0	-	0	0	0	0	0	0	-
Israel	-	0	0	0	0	0	0	-	0	0	0	0	0	0	-
Laos	-	0	0	0	0	0	0	-	0	0	0	0	0	0	-
Vietnam	-	0	0	0	0	0	0	-	0	0	0	0	0	0	-
Others	12	4	2	2	2	0	0	10	0	0	0	2	-	-	2
Total	49,155	3,319	3,411	3,381	4,190	2,889	3,879	21,069	3,930	3,800	5,096	5,985	4,972	4,303	28,086

สถานการณ์การท่องเที่ยวในจังหวัดภูเก็ต

สถานการณ์การท่องเที่ยวในจังหวัดภูเก็ตในปี 2548 มีแนวโน้มไม่ตึกคักเท่ากับปีที่ผ่านมา โดยลดลงร้อยละ 47.63 เป็นการลดลงของผู้เยี่ยมเยือนชาวต่างประเทศในอัตราร้อยละ 62.21 และคนไทยลดลงร้อยละ 8.26 เพราะเป็นช่วงต่อเนืองหลังเหตุการณ์คลื่นยักษ์สึนามิถล่มพื้นที่ในแหล่งท่องเที่ยวหลัก โรงแรมและอาคารที่พักในจังหวัดภูเก็ต โดยเฉพาะบริเวณหาดป่าตอง หาดกมลา และหาดกะรนได้รับความเสียหายอย่างหนัก และมีผู้เสียชีวิตกว่าพันคน ทำให้นักท่องเที่ยวทั้งคนไทยและต่างชาติโดยเฉพาะสแกนดิเนเวีย ฟินแลนด์ รัสเซีย สวีเดน เยอรมัน ยกเลิกการเดินทางเกือบ 100% ประกอบกับมีปัจจัยต่อเนืองจากเหตุการณ์ นั่นคือ ความเชื่อในเรื่องดวงวิญญาณผู้เสียชีวิต เรื่องสุขอนามัย โรคระบาด อาหารทะเลที่ไม่ปลอดภัย ทำให้หลายประเทศ อาทิ จีน ไต้หวัน ฮองกง ญี่ปุ่น ออสเตรเลีย ออกมาประกาศเตือนไม่ให้เดินทางมายังพื้นที่ประสบภัย นอกจากนี้ สายการบินไชน่าแอร์ไลน์ ,ดราคอนแอร์ , อาเซียนา แอร์ไลน์ และมาเลเซียแอร์ไลน์ ประกาศยกเลิกเที่ยวบินเช่าเหมาลำและเที่ยวบินตรงเข้าภูเก็ตชั่วคราว รวมทั้งการประกาศสัญญาณเตือนภัยการเกิดสึนามิรอบ 2 ในวันที่ 28 มีนาคม 2548 ยิ่งส่งผลให้สถานการณ์การท่องเที่ยวภูเก็ตในช่วง 5 เดือนแรกอยู่ในภาวะซบเซาอย่างหนัก ซึ่งภาครัฐและเอกชนได้เร่งทำประชาสัมพันธ์ และฟื้นฟูแหล่งท่องเที่ยวและโรงแรมที่พัก ตัดตั้งสัญญาณเตือนภัย เพื่อสร้างความเชื่อมั่นด้านความปลอดภัยให้กับนักท่องเที่ยวรวมทั้งสนับสนุนบรรยากาศการท่องเที่ยวโดยการจัดแคมเปญ “สนุกทั้งเกาะ อดทั้งเมือง” ระหว่างเดือนสิงหาคม-ตุลาคม 2548 โครงการดิวิดีพี ในช่วงวันที่ 1 กันยายน - 31 ธันวาคม 2548 แคมเปญ “คิดถึงประชุม คิดถึงภูเก็ต” งานลากูน่าไตรกีฬา วันที่ 19-20 พฤศจิกายน 2548 เทศกาลถือศีลกินผัก และงานรำลึกครบรอบ 1 ปี สึนามิ ทำให้กระแสการเดินทางท่องเที่ยวภูเก็ตเริ่มดีขึ้น แต่อย่างไรก็ตามยังคงมีปัจจัยลบหลายด้านที่เป็นอุปสรรคต่อการท่องเที่ยว ได้แก่ การปรับตัวเพิ่มขึ้นของราคาน้ำมันเบนซินและดีเซล อัตราดอกเบี้ยสูง และการปรับราคาของสายการบินทั้งในประเทศและต่างประเทศ ซึ่งเป็นแรงผลักดันให้นักท่องเที่ยวเริ่มชะลอการเดินทาง และปรับเปลี่ยนพฤติกรรมเป็นการพักผ่อนสั้นลงเพื่อประหยัดค่าใช้จ่าย สำหรับนักท่องเที่ยวคนไทยที่เดินทางเข้ามาในภูเก็ตมีวัตถุประสงค์เพื่อพักผ่อน และประชุม/สัมมนา โดยลักษณะการเดินทางท่องเที่ยวเป็นการเที่ยวจากคนภายในภูมิภาคเดียวกันและภาคตะวันออกเฉียงเหนือ และพาหนะที่นิยมใช้ในการเดินทาง คือ รถส่วนตัว และรถโดยสาร ส่วนนักท่องเที่ยวชาวต่างประเทศมีอัตราการเติบโตลดลงทุกสัญชาติ สำหรับชาวต่างประเทศที่เดินทางเข้ามา พบว่าส่วนใหญ่เป็นนักท่องเที่ยวจาก ภูมิภาคยุโรปและอเมริกา โดยนิยมจัดการเดินทางมาเองและใช้เครื่องบินเป็นพาหนะหลักในการเดินทาง

สำหรับระยะเวลาพำนักเฉลี่ยของนักท่องเที่ยวลดลงเหลือ 3.56 วัน และมีค่าใช้จ่ายเฉลี่ยประมาณ 3,295.24 บาท ก่อให้เกิดรายได้ 27,889.48 ล้านบาท ส่วนนักท่องเที่ยวมีค่าใช้จ่ายเฉลี่ยประมาณ 2,163.91 บาท ทำให้เกิดรายได้ในจังหวัดนี้ 291.98 ล้านบาท รวมเป็นรายได้ที่เกิดจากการท่องเที่ยวในจังหวัดนี้ทั้งสิ้น 28,181.46 ล้านบาท และผู้เยี่ยมเยือนมีค่าใช้จ่ายเฉลี่ยประมาณ 3,277.51 บาท



Internal Tourism in Phuket

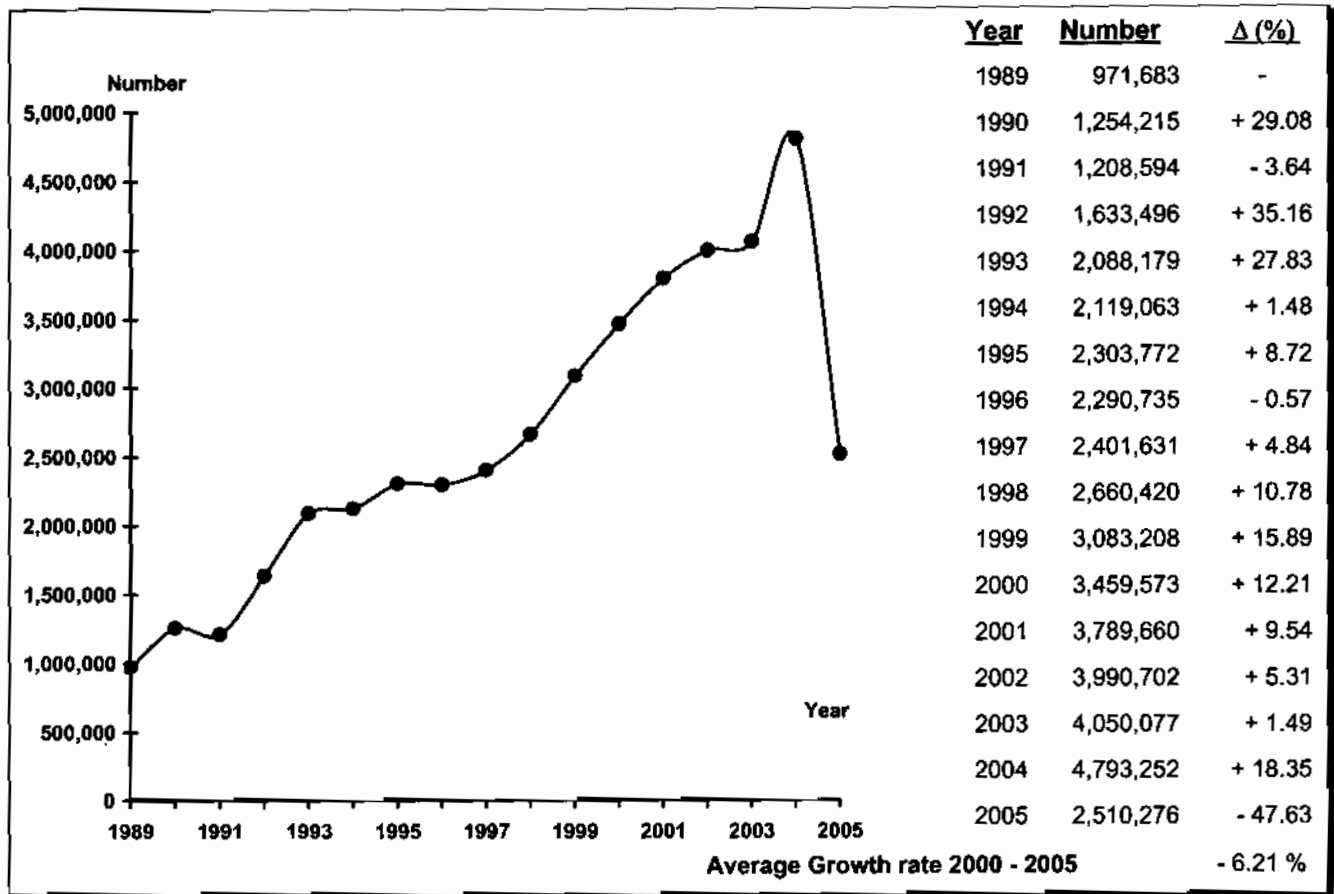

Profile	2005	2004	% Δ		2005	2004	% Δ
Visitors				Sex			
Thai	1,188,621	1,295,653	- 8.26	Male	1,350,606	2,617,742	- 48.41
Foreigners	1,321,655	3,497,599	- 62.21	Female	1,159,670	2,175,510	- 46.69
Age				Travel Arrangement			
Under 25	499,027	651,556	- 23.41	Group Tour	720,559	1,760,443	- 59.07
25 - 34	963,692	1,799,568	- 46.45	Non Group Tour	1,789,717	3,032,809	- 40.99
35 - 44	586,463	1,251,056	- 53.12	Average Expenditures (person/day)			
45 - 54	303,828	802,298	- 62.13	Total	<u>3,277.51</u>	<u>3,669.17</u>	<u>- 10.67</u>
55 and over	157,266	288,774	- 45.54	Accommodation	818.04	1,048.20	- 21.96
Mode of transport				Food and Beverage	581.31	684.02	- 15.02
Plane	1,006,757	1,654,082	- 39.14	Shopping and Souvenirs	618.97	702.55	- 11.90
Train	-	-	-	Entertainment	434.35	496.20	- 12.46
Bus	636,609	974,133	- 34.65	Sightseeing/	695.21	596.68	+ 16.51
Automobile	866,910	2,095,191	- 58.62	Local Transport	-	-	-
Others	-	69,846	-	Miscellaneous	129.63	141.52	- 8.4
Purpose of Visit				Average Length of Stay			
Holiday	2,285,072	3,997,300	- 42.83		3.56	4.86	-
Business	129,605	422,803	- 69.35	Revenue (Million Baht)			
Official Visit	22,570	87,330	- 74.16	Thai	9,108.23	13,488.26	- 32.47
Convention	63,987	72,825	- 12.14	Foreigners	19,073.23	72,182.37	- 73.58
Others	9,042	212,994	- 95.75				

**Internal Tourism in Phuket
2004 - 2005**

Type of Data	2004	Δ (%)	2005	Δ (%)
Visitor	4,793,252	+ 18.35	2,510,276	- 47.63
Thai	1,295,653	- 0.59	1,188,621	- 8.26
Foreigners	3,497,599	+ 27.33	1,321,655	- 62.21
Tourist	4,642,302	+ 18.83	2,375,344	- 48.83
Thai	1,209,561	- 0.71	1,108,444	- 8.36
Foreigners	3,432,741	+ 27.68	1,266,900	- 63.09
Excursionist	150,950	+ 5.31	134,932	- 10.61
Thai	86,092	+ 1.22	80,177	- 6.87
Foreigners	64,858	+ 11.27	54,755	- 15.58
Average Length of Stay (Day)	4.86	-	3.56	-
Thai	3.89	-	3.19	-
Foreigners	5.20	-	3.89	-
Average Expenditure (Baht/Person/Day)				
Visitor	3,669.17	+ 0.92	3,277.51	- 10.67
Thai	2,758.09	- 0.59	2,519.73	- 8.64
Foreigners	4,006.68	- 0.93	3,827.13	- 4.48
Tourist	3,725.00	+ 0.70	3,295.24	- 11.54
Thai	2,835.53	- 0.64	2,537.82	- 10.50
Foreigners	4,038.42	- 1.07	3,838.42	- 4.95
Excursionist	1,952.10	+ 2.62	2,163.91	+ 10.85
Thai	1,669.96	+ 2.01	1,722.55	+ 3.15
Foreigners	2,326.62	+ 1.64	2,810.16	+ 20.78
Revenue (Million Baht)				
Visitor	85,670.63	+ 16.93	28,181.46	- 67.10
Thai	13,488.26	+ 0.45	9,108.23	- 32.47
Foreigners	72,182.37	+ 20.63	19,073.23	- 73.58
ACCOMMODATION ESTABLISHMENTS				
Establishments	579	+ 5.46	528	- 8.81
Rooms	32,076	+ 2.47	31,488	- 1.83
Occupancy Rate (%)	65.47	+ 8.07	34.60	- 30.87
Average Length of Stay (Day)	3.63	-	3.19	-
Number of Guest Arrivals	4,234,982	+ 20.69	1,971,181	- 53.45
Thai	964,523	- 2.41	824,330	- 14.53
Foreigners	3,270,459	+ 29.75	1,146,851	- 64.93

สรุปข้อมูลผู้เยี่ยมเยือน ปี 2548

จังหวัดภูเก็ต

รายการข้อมูล		ไทย	ต่างประเทศ	รวม
จำนวนผู้เยี่ยมเยือน		1,188,621	1,321,655	2,510,276
นักท่องเที่ยว		1,108,444	1,266,900	2,375,344
นักท่องเที่ยว		80,177	54,755	134,932
จำนวนผู้เยี่ยมเยือนจำแนกตามพาหนะการเดินทาง		1,188,621	1,321,655	2,510,276
ประเภท การเดินทาง	เครื่องบิน	319,325	687,432	1,006,757
	รถไฟ	-	-	-
	รถโดยสารประจำทาง	357,755	278,854	636,609
	รถส่วนตัว	511,541	355,369	866,910
	อื่น ๆ	-	-	-
จำนวนนักท่องเที่ยวจำแนกตามประเภทที่พัก		1,108,444	1,266,900	2,375,344
โรงแรม/เกสต์เฮาส์/บังกะโล/รีสอร์ท		824,330	1,146,851	1,971,181
บ้านญาติ/เพื่อน		257,756	118,369	376,125
ที่พักในอุทยานฯ		-	-	-
บ้านรับรองฯ		11,471	-	11,471
อื่น ๆ		14,887	1,680	16,567
ระยะเวลาพักเฉลี่ยของนักท่องเที่ยว(วัน)		3.19	3.89	3.56
ค่าใช้จ่ายเฉลี่ย/คน/วัน(บาท)		2,519.73	3,827.13	3,277.51
นักท่องเที่ยว		2,537.82	3,838.42	3,295.24
นักท่องเที่ยว		1,722.55	2,810.16	2,163.91
รายได้(ล้านบาท)		9,108.23	19,073.23	28,181.46
นักท่องเที่ยว		8,970.12	18,919.36	27,889.48
นักท่องเที่ยว		138.11	153.87	291.98
จำนวนครั้งเฉลี่ยของการเดินทางในรอบปี(ครั้ง)		2.36	2.47	2.42
นักท่องเที่ยว		2.33	2.48	2.41
นักท่องเที่ยว		2.70	2.20	2.50

หมายเหตุ : ปี 2548 ค่าใช้จ่ายเฉลี่ยรายหัวคิดเป็นข้อมูลจากการสำรวจนักท่องเที่ยว ณ จุดเดินทางออกของจังหวัดนี้ โดยไม่นับรวมค่าพาหนะเดินทางระหว่างจังหวัด

และค่าใช้จ่ายบางหมวดที่การปรับค่าอื่นๆประกอบเช่นค่าที่พัก ปรับตามอัตราการแลกเปลี่ยน ค่าอาหาร/เครื่องดื่มปรับตามค่าดัชนีผู้บริโภค ค่าบริการเดินทาง/

ค่าพาหนะการเดินทางปรับตามอัตราการเปลี่ยนแปลงค่าบริการนำเที่ยว ราคาน้ำมัน เป็นต้น

สรุปข้อมูลผู้เยี่ยมเยือน ปี 2548

จัดการเดินทางมาเอง

จังหวัดภูเก็ต

รายการข้อมูล		ไทย	ต่างประเทศ	รวม
จำนวนผู้เยี่ยมเยือน		970,392	819,325	1,789,717
นักท่องเที่ยวนักทัศนาจร		911,402	800,650	1,712,052
นักทัศนาจร		58,990	18,675	77,665
จำนวนผู้เยี่ยมเยือนจำแนกตามพาหนะการเดินทาง		970,392	819,325	1,789,717
ประเภท การเดินทาง	เครื่องบิน	250,135	456,901	707,036
	รถไฟ	-	-	-
	รถโดยสารประจำทาง	357,755	278,854	636,609
	รถส่วนตัว	362,502	83,570	446,072
	อื่น ๆ	-	-	-
จำนวนนักท่องเที่ยวจำแนกตามประเภทที่พัก		911,402	800,650	1,712,052
โรงแรม/เกสท์เฮาส์/บังกะโล/รีสอร์ท		635,536	680,601	1,316,137
บ้านญาติ/เพื่อน		249,508	118,369	367,877
ที่พักในอุทยานฯ		-	-	-
บ้านรับรองฯ		11,471	-	11,471
อื่น ๆ		14,887	1,680	16,567
ระยะเวลาพำนักเฉลี่ยของนักท่องเที่ยว(วัน)		3.49	4.48	3.95
ค่าใช้จ่ายเฉลี่ย/คน/วัน(บาท)		2,494.31	3,726.22	3,143.10
นักท่องเที่ยวนักทัศนาจร		2,508.86	3,728.80	3,155.34
นักทัศนาจร		1,708.93	3,234.26	2,075.71
รายได้(ล้านบาท)		8,090.28	13,447.08	21,537.36
นักท่องเที่ยวนักทัศนาจร		7,989.47	13,386.68	21,376.15
นักทัศนาจร		100.81	60.40	161.21
จำนวนครั้งเฉลี่ยของการเดินทางในรอบปี(ครั้ง)		2.44	2.36	2.41
นักท่องเที่ยวนักทัศนาจร		2.39	2.36	2.38
นักทัศนาจร		3.24	2.30	3.01

หมายเหตุ : ปี 2548 ค่าใช้จ่ายเฉลี่ยรายหมวดเป็นข้อมูลจากการสำรวจนักท่องเที่ยว ณ จุดเดินทางออกของจังหวัดนี้ โดยไม่นับรวมค่าพาหนะเดินทางระหว่างจังหวัด

และค่าใช้จ่ายบางหมวดที่มีการปรับค่าอื่นๆประกอบเช่นค่าที่พัก ปรับตามอัตราแลกเปลี่ยน ค่าอาหาร/เครื่องดื่มปรับตามค่าดัชนีผู้บริโภค ค่าบริการเดินทาง/

ค่าพาหนะการเดินทางปรับตามอัตราแลกเปลี่ยนแปลงค่าบริการนำเที่ยว ราคาน้ำมัน เป็นต้น

สรุปข้อมูลผู้เยี่ยมเยือน ปี 2548
จัดการเดินทางโดยผ่านบริษัทนำเที่ยว
จังหวัดภูเก็ต

รายการข้อมูล		ไทย	ต่างประเทศ	รวม
จำนวนผู้เยี่ยมเยือน		218,229	502,330	720,559
นักท่องเที่ยว		197,042	466,250	663,292
นักท่องเที่ยว		21,187	36,080	57,267
จำนวนผู้เยี่ยมเยือนจำแนกตามพาหนะการเดินทาง		218,229	502,330	720,559
ประเภท การเดินทาง	เครื่องบิน	69,190	230,531	299,721
	รถไฟ	-	-	-
	รถโดยสารประจำทาง	-	-	-
	รถส่วนตัว	149,039	271,799	420,838
	อื่น ๆ	-	-	-
จำนวนนักท่องเที่ยวจำแนกตามประเภทที่พัก		197,042	466,250	663,292
โรงแรม/เกสต์เฮาส์/บังกะโล/รีสอร์ท		188,794	466,250	655,044
บ้านญาติ/เพื่อน		8,248	-	8,248
ที่พักในอุทยานฯ		-	-	-
บ้านรับรองฯ		-	-	-
อื่น ๆ		-	-	-
ระยะเวลาพักเฉลี่ยของนักท่องเที่ยว(วัน)		1.78	2.87	2.55
ค่าใช้จ่ายเฉลี่ย/คน/วัน(บาท)		2,741.83	4,091.92	3,804.87
นักท่องเที่ยว		2,801.23	4,132.40	3,856.47
นักท่องเที่ยว		1,760.51	2,590.64	2,283.51
รายได้(ล้านบาท)		1,017.95	5,626.15	6,644.10
นักท่องเที่ยว		980.65	5,532.68	6,513.33
นักท่องเที่ยว		37.30	93.47	130.77
จำนวนครั้งเฉลี่ยของการเดินทางในรอบปี(ครั้ง)		1.98	2.65	2.45
นักท่องเที่ยว		2.07	2.69	2.51
นักท่องเที่ยว		1.20	2.15	1.80

หมายเหตุ : ปี 2548 ค่าใช้จ่ายเฉลี่ยรายหัวคเป็นข้อมูลจากการสำรวจนักท่องเที่ยว ณ จุดเดินทางออกของจังหวัดนี้ โดยไม่นับรวมค่าพาหนะเดินทางระหว่างจังหวัด

และค่าใช้จ่ายบางหมวดก็มีการปรับค่าอื่นๆประกอบเช่นค่าที่พัก ปรับตามอัตราแลกเปลี่ยน ค่าอาหาร/เครื่องดื่มปรับตามค่าดัชนีผู้บริโภค ค่าบริการเดินทาง/
ค่าพาหนะการเดินทางปรับตามอัตราแลกเปลี่ยนแปลงค่าบริการนำเที่ยว ราคาน้ำมัน เป็นต้น

จำนวนผู้เยี่ยมเยือนจำแนกตามสถานที่พัก และพาหนะการเดินทาง ปี 2548
จังหวัดภูเก็ต

รายการ	พาหนะการเดินทาง	ประเภทที่พัก					นักท่องเที่ยว	นักท่องเที่ยว	ผู้เยี่ยมเยือน
		โรงแรม/เกสต์เฮาส์/บังกะโล/รีสอร์ท	บ้านญาติ/เพื่อน	ที่พักในอุทยานฯ	บ้านพักรับรอง	อื่นๆ			
ประเภทการเดินทาง	เครื่องบิน - ไทย	233,010	62,528	-	1,092	2,256	298,886	20,439	319,325
	- ต่างประเทศ	595,285	69,764	-	-	1,122	666,171	21,261	687,432
	รวม	828,295	132,292	-	1,092	3,378	965,057	41,700	1,006,757
	รถไฟ - ไทย	-	-	-	-	-	-	-	-
	- ต่างประเทศ	-	-	-	-	-	-	-	-
	รวม	-	-	-	-	-	-	-	-
	รถโดยสาร - ไทย	219,417	109,886	-	4,043	6,678	340,024	17,731	357,755
	- ต่างประเทศ	240,167	31,937	-	-	558	272,662	6,192	278,854
	รวม	459,584	141,823	-	4,043	7,236	612,686	23,923	636,609
	รถส่วนตัว - ไทย	371,903	85,342	-	6,336	5,953	469,534	42,007	511,541
	- ต่างประเทศ	311,399	16,668	-	-	-	328,067	27,302	355,369
	รวม	683,302	102,010	-	6,336	5,953	797,601	69,309	866,910
	อื่นๆ - ไทย	-	-	-	-	-	-	-	-
	- ต่างประเทศ	-	-	-	-	-	-	-	-
	รวม	-	-	-	-	-	-	-	-
	รวมทั้งหมด - ไทย	824,330	257,756	-	11,471	14,887	1,108,444	80,177	1,188,621
	- ต่างประเทศ	1,146,851	118,369	-	-	1,680	1,266,900	54,755	1,321,655
	รวม	1,971,181	376,125	-	11,471	16,567	2,375,344	134,932	2,510,276

หมายเหตุ : ผู้เยี่ยมเยือน : นักท่องเที่ยวและนักท่องเที่ยว นักท่องเที่ยว : ผู้เยี่ยมเยือนที่ค้างคืน นักทัศนาจร : ผู้เยี่ยมเยือนที่ไม่ค้างคืน

จำนวนผู้เยี่ยมชมออนไลน์ จำแนกตามพาหนะเดินทาง ปี 2548

จังหวัดภูเก็ต

พาหนะเดินทาง		นักท่องเที่ยว						นักท่องเที่ยว						ผู้เยี่ยมชม					
		ไทย	ร้อยละ	ต่างประเทศ	ร้อยละ	รวม	ร้อยละ	ไทย	ร้อยละ	ต่างประเทศ	ร้อยละ	รวม	ร้อยละ	ไทย	ร้อยละ	ต่างประเทศ	ร้อยละ	รวม	ร้อยละ
ประเภทประเภท	เครื่องบิน	298,886	26.96	666,171	52.58	965,057	40.63	20,439	25.49	21,261	38.83	41,700	30.90	319,325	26.87	687,432	52.04	1,006,757	40.11
	รถไฟ	-	-	-	-	-	-	-	-	-	-	-	-	-	-	-	-	-	-
	รถโดยสาร	340,024	30.68	272,662	21.52	612,686	25.79	17,731	22.11	6,192	11.31	23,923	17.73	357,755	30.10	278,854	21.10	636,609	25.36
	รถส่วนตัว	469,534	42.36	328,067	25.90	797,601	33.58	42,007	52.40	27,302	49.86	69,309	51.37	511,541	43.03	355,369	26.89	866,910	34.53
	อื่นๆ	-	-	-	-	-	-	-	-	-	-	-	-	-	-	-	-	-	-
รวมทั้งหมด		1,108,444	100.00	1,266,900	100.00	2,375,344	100.00	80,177	100.00	54,755	100.00	134,932	100.00	1,188,621	100.00	1,321,655	100.00	2,510,276	100.00

จำนวนนักท่องเที่ยว จำแนกตามสถานที่พัก ปี 2548

จังหวัดภูเก็ต

สถานที่พัก	นักท่องเที่ยว					
	ไทย	ร้อยละ	ต่างประเทศ	ร้อยละ	รวม	ร้อยละ
1. โรงแรม/เกสต์เฮาส์/บังกาโล/รีสอร์ท	824,330	74.37	1,146,851	90.52	1,971,181	82.99
2. บ้านญาติ/บ้านเพื่อน	257,756	23.25	118,369	9.34	376,125	15.83
3. ที่พักในอุทยานแห่งชาติ	-	-	-	-	-	-
4. บ้านพักรับรองของทางราชการ	11,471	1.03	-	-	11,471	0.49
5. อื่น ๆ	14,887	1.35	1,680	0.14	16,567	0.69
รวม	1,108,444	100.00	1,266,900	100.00	2,375,344	100.00

ระยะพำนักเฉลี่ยของนักท่องเที่ยว จำแนกตามสถานที่พัก ปี 2548

จังหวัดภูเก็ต

สถานที่พัก	นักท่องเที่ยว		
	ไทย	ต่างประเทศ	รวมทั้งหมด
1. โรงแรม/เกสต์เฮาส์/บังกาโล/รีสอร์ท	2.87	3.72	3.36
2. บ้านญาติ/บ้านเพื่อน	4.24	5.55	4.65
3. ที่พักในอุทยานแห่งชาติ	-	-	-
4. บ้านพักรับรองของทางราชการ	3.13	-	3.13
5. อื่น ๆ	2.93	-	2.85

ค่าใช้จ่ายเฉลี่ยต่อคนต่อวันของผู้เยี่ยมชม จำแนกตามหมวดค่าใช้จ่ายต่างๆ ปี 2548

จังหวัดภูเก็ต

(หน่วย : บาท/คน/วัน)

หมวดค่าใช้จ่าย	นักท่องเที่ยว						นักทัศนาจร						ผู้เยี่ยมชม					
	ไทย	ร้อยละ	ต่างประเทศ	ร้อยละ	รวม	ร้อยละ	ไทย	ร้อยละ	ต่างประเทศ	ร้อยละ	รวม	ร้อยละ	ไทย	ร้อยละ	ต่างประเทศ	ร้อยละ	รวม	ร้อยละ
1. ค่าที่พัก	667.69	26.31	948.25	24.70	831.08	25.22	-	-	-	-	-	-	652.88	25.91	937.83	24.50	818.04	24.96
2. ค่าอาหารและเครื่องดื่ม	443.92	17.49	684.24	17.83	583.87	17.72	337.88	19.62	541.14	19.26	420.36	19.43	441.56	17.52	682.67	17.84	581.31	17.74
3. ค่าซื้อสินค้าและของที่ระลึก	425.31	16.76	754.09	19.65	616.78	18.72	637.46	37.01	930.14	33.10	756.23	34.95	430.01	17.07	756.03	19.75	618.97	18.89
4. ค่าใช้จ่ายเพื่อความบันเทิง	304.02	11.98	532.01	13.86	436.79	13.26	202.55	11.76	395.76	14.08	280.96	12.98	301.77	11.98	530.51	13.86	434.35	13.25
5. ค่าบริการท่องเที่ยวภายในจังหวัด	238.14	9.38	375.58	9.78	318.18	9.66	184.84	10.73	376.40	13.39	262.58	12.13	236.96	9.40	375.59	9.81	317.31	9.68
6. ค่าพาหนะเดินทางในจังหวัด	320.89	12.64	419.58	10.93	378.37	11.48	260.17	15.10	477.40	16.99	348.32	16.10	319.55	12.68	420.22	10.98	377.90	11.53
7. ค่าใช้จ่ายอื่น ๆ	137.85	5.44	124.67	3.25	130.17	3.94	99.65	5.78	89.32	3.18	95.46	4.41	137.00	5.44	124.28	3.26	129.83	3.95
รวมทุกหมวดค่าใช้จ่าย	2,537.82	100.00	3,838.42	100.00	3,295.24	100.00	1,722.55	100.00	2,810.16	100.00	2,163.91	100.00	2,519.73	100.00	3,827.13	100.00	3,277.51	100.00

รายได้จากการท่องเที่ยวของผู้เยี่ยมชม เจ้าหน้าที่ตามหมวดค่าใช้จ่ายต่างๆ ปี 2548

จังหวัดภูเก็ต

(หน่วย : ล้านบาท)

รายได้ จำแนกตามหมวดค่าใช้จ่าย	นักท่องเที่ยว						นักท่องเที่ยว						ผู้เยี่ยมชม					
	ไทย	ร้อยละ	ต่างประเทศ	ร้อยละ	รวม	ร้อยละ	ไทย	ร้อยละ	ต่างประเทศ	ร้อยละ	รวม	ร้อยละ	ไทย	ร้อยละ	ต่างประเทศ	ร้อยละ	รวม	ร้อยละ
1. ค่าที่พัก	2,360.00	26.31	4,673.85	24.70	7,033.85	25.22	-	-	-	-	-	-	2,360.00	25.91	4,673.85	24.50	7,033.85	24.96
2. ค่าอาหารและเครื่องดื่ม	1,569.06	17.49	3,372.58	17.83	4,941.64	17.72	27.09	19.61	29.63	19.26	56.72	19.43	1,596.15	17.52	3,402.21	17.84	4,998.36	17.74
3. ค่าซื้อสินค้าของที่ระลึก	1,503.29	16.76	3,716.89	19.65	5,220.18	18.72	51.11	37.01	50.93	33.10	102.04	34.95	1,554.40	17.07	3,767.82	19.75	5,322.22	18.89
4. ค่าใช้จ่ายเพื่อความบันเทิง	1,074.59	11.98	2,622.23	13.86	3,696.82	13.26	16.24	11.76	21.67	14.08	37.91	12.98	1,090.83	11.98	2,643.90	13.86	3,734.73	13.25
5. ค่าบริการท่องเที่ยวภายในจังหวัด	841.72	9.38	1,851.21	9.78	2,692.93	9.66	14.82	10.73	20.61	13.39	35.43	12.13	856.54	9.40	1,871.82	9.81	2,728.36	9.68
6. ค่าพาหนะเดินทางในจังหวัด	1,134.23	12.64	2,068.11	10.93	3,202.34	11.48	20.86	15.10	26.14	16.99	47.00	16.10	1,155.09	12.68	2,094.25	10.98	3,249.34	11.53
7. ค่าใช้จ่ายอื่น ๆ	487.23	5.44	614.49	3.25	1,101.72	3.94	7.99	5.79	4.89	3.18	12.88	4.41	495.22	5.44	619.38	3.26	1,114.60	3.95
รวมทุกหมวดค่าใช้จ่าย	8,970.12	100.00	18,919.36	100.00	27,889.48	100.00	138.11	100.00	153.87	100.00	291.98	100.00	9,108.23	100.00	19,073.23	100.00	28,181.46	100.00

จำนวนผู้เยี่ยมชมชาวไทย จำนวนตามดินที่อยู่ ปี 2548

จังหวัดภูเก็ต

ถิ่นที่อยู่ของผู้เยี่ยมชม	นักท่องเที่ยว		นักทัศนาจร		ผู้เยี่ยมชม	
	จำนวน	ร้อยละ	จำนวน	ร้อยละ	จำนวน	ร้อยละ
1. กรุงเทพมหานคร	260,689	23.52	11,329	14.13	272,018	22.89
2. ภาคกลาง	88,273	7.96	5,819	7.26	94,092	7.92
3. ภาคตะวันตก	28,565	2.58	2,850	3.55	31,415	2.64
4. ภาคตะวันออก	45,926	4.14	1,618	2.02	47,544	4.00
5. ภาคเหนือ	82,547	7.45	3,048	3.80	85,595	7.20
6. ภาคใต้	343,445	30.98	27,375	34.14	370,820	31.20
7. ภาคตะวันออกเฉียงเหนือ	258,999	23.37	28,138	35.10	287,137	24.15
รวม	1,108,444	100.00	80,177	100.00	1,188,621	100.00

จำนวนผู้เยี่ยมชมชาวต่างประเทศ จำแนกตามถิ่นที่อยู่ ปี 2548

จังหวัดภูเก็ต

ถิ่นที่อยู่ของผู้เยี่ยมชม	นักท่องเที่ยว		นักทัศนาจร		ผู้เยี่ยมชม	
	จำนวน	ร้อยละ	จำนวน	ร้อยละ	จำนวน	ร้อยละ
1. อเมริกา	190,763	15.06	8,938	16.32	199,701	15.11
2. ยุโรป	687,427	54.26	24,437	44.63	711,864	53.86
3. โอเชียเนีย	63,740	5.03	5,138	9.38	68,878	5.21
4. เอเชีย	172,108	13.58	10,279	18.77	182,387	13.80
5. ตะวันออกกลาง	11,103	0.88	1,165	2.13	12,268	0.93
6. แอฟริกา	141,759	11.19	4,798	8.77	146,557	11.09
รวม	1,266,900	100.00	54,755	100.00	1,321,655	100.00

จำนวนผู้เยี่ยมชม จำนวนคนวัตถุประสงค์หลักของการเดินทาง ปี 2548

จังหวัดภูเก็ต

วัตถุประสงค์หลัก ของการเดินทาง	นักท่องเที่ยว						นักท่องเที่ยว						ผู้เยี่ยมชม					
	ไทย	ร้อยละ	ต่างประเทศ	ร้อยละ	รวม	ร้อยละ	ไทย	ร้อยละ	ต่างประเทศ	ร้อยละ	รวม	ร้อยละ	ไทย	ร้อยละ	ต่างประเทศ	ร้อยละ	รวม	ร้อยละ
1. ท่องเที่ยว/พักผ่อน	939,360	84.75	1,227,193	96.87	2,166,553	91.21	66,106	82.45	52,413	95.72	118,519	87.84	1,005,466	84.59	1,279,606	96.82	2,285,072	91.03
2. ธุรกิจ	91,489	8.25	24,331	1.92	115,820	4.88	11,734	14.64	2,051	3.75	13,785	10.22	103,223	8.68	26,382	2.00	129,605	5.18
3. ปฏิบัติราชการ	17,677	1.59	3,602	0.28	21,279	0.90	1,190	1.48	101	0.18	1,291	0.96	18,867	1.59	3,703	0.28	22,570	0.90
4. ประชุม/สัมมนา	51,317	4.63	11,774	0.93	63,091	2.66	706	0.88	190	0.35	896	0.66	52,023	4.38	11,964	0.91	63,987	2.55
5. ทัศนศึกษา	3,116	0.28	-	-	3,116	0.13	-	-	-	-	-	-	3,116	0.26	-	-	3,116	0.12
6. อื่น ๆ	5,485	0.49	-	-	5,485	0.23	441	0.55	-	-	441	0.33	5,926	0.50	-	-	5,926	0.24
รวมทั้งหมด	1,108,444	100.00	1,266,900	100.00	2,375,344	100.00	80,177	100.00	54,755	100.00	134,932	100.00	1,188,621	100.00	1,321,655	100.00	2,510,276	100.00

จำนวนผู้เยี่ยมชม เจ้าหน้าที่ตามอาชีพ ปี 2548

จังหวัดภูเก็ต

อาชีพ	นักท่องเที่ยว						นักท่องเที่ยว						ผู้เยี่ยมชม					
	ไทย	ร้อยละ	ต่างประเทศ	ร้อยละ	รวม	ร้อยละ	ไทย	ร้อยละ	ต่างประเทศ	ร้อยละ	รวม	ร้อยละ	ไทย	ร้อยละ	ต่างประเทศ	ร้อยละ	รวม	ร้อยละ
1.ข้าราชการ/พนักงานรัฐวิสาหกิจ	196,947	17.77	247,927	19.57	444,874	18.73	12,616	15.74	5,340	9.75	17,956	13.31	209,563	17.63	253,267	19.16	462,830	18.44
2. นักศึกษา	186,934	16.86	165,267	13.04	352,201	14.83	21,345	26.62	16,797	30.68	38,142	28.27	208,279	17.52	182,064	13.78	390,343	15.55
3. ประกอบกิจการส่วนตัว	268,426	24.22	330,633	26.10	599,059	25.22	17,565	21.91	11,510	21.02	29,075	21.55	285,991	24.06	342,143	25.89	628,134	25.02
4.ตัวแทนขายสินค้า	21,669	1.95	73,468	5.80	95,137	4.01	2,547	3.18	2,882	5.26	5,429	4.02	24,216	2.04	76,350	5.78	100,566	4.01
5.แม่บ้าน	50,435	4.55	49,176	3.88	99,611	4.19	3,804	4.74	1,760	3.21	5,564	4.12	54,239	4.56	50,936	3.85	105,175	4.19
6. พนักงาน/ลูกจ้าง	311,462	28.10	333,149	26.30	644,611	27.14	19,612	24.46	14,684	26.82	34,296	25.42	331,074	27.85	347,833	26.32	678,907	27.05
7. เกษตรกร	48,032	4.33	17,331	1.37	65,363	2.75	2,036	2.54	674	1.23	2,710	2.01	50,068	4.21	18,005	1.36	68,073	2.71
8. อื่น ๆ	24,539	2.22	49,949	3.94	74,488	3.13	652	0.81	1,108	2.03	1,760	1.30	25,191	2.13	51,057	3.86	76,248	3.03
รวมทั้งหมด	1,108,444	100.00	1,266,900	100.00	2,375,344	100.00	80,177	100.00	54,755	100.00	134,932	100.00	1,188,621	100.00	1,321,655	100.00	2,510,276	100.00

จำนวนผู้เยี่ยมชมออนไลน์ จำแนกตามอายุ ปี 2548

จังหวัดภูเก็ต

อายุ (ปี)	นักท่องเที่ยว						นักท่องเที่ยว						ผู้เยี่ยมชม					
	ไทย	ร้อยละ	ต่างประเทศ	ร้อยละ	รวม	ร้อยละ	ไทย	ร้อยละ	ต่างประเทศ	ร้อยละ	รวม	ร้อยละ	ไทย	ร้อยละ	ต่างประเทศ	ร้อยละ	รวม	ร้อยละ
1. 15 - 24 ปี	264,806	23.89	193,586	15.28	458,392	19.30	23,240	28.99	17,395	31.77	40,635	30.12	288,046	24.23	210,981	15.96	499,027	19.88
2. 25 - 34 ปี	425,055	38.35	489,524	38.64	914,579	38.50	33,863	42.24	15,250	27.85	49,113	36.40	458,918	38.61	504,774	38.19	963,692	38.39
3. 35 - 44 ปี	263,647	23.79	299,714	23.66	563,361	23.72	13,170	16.43	9,932	18.14	23,102	17.12	276,817	23.29	309,646	23.43	586,463	23.36
4. 45 - 54 ปี	114,514	10.33	174,195	13.75	288,709	12.15	6,726	8.39	8,393	15.33	15,119	11.20	121,240	10.20	182,588	13.82	303,828	12.10
5. 55 - 64 ปี	24,001	2.17	64,397	5.08	88,398	3.72	2,557	3.19	2,244	4.10	4,801	3.56	26,558	2.23	66,641	5.04	93,199	3.71
6. มากกว่า 64 ปี	16,421	1.47	45,484	3.59	61,905	2.61	621	0.76	1,541	2.81	2,162	1.60	17,042	1.44	47,025	3.56	64,067	2.56
รวม	1,108,444	100.00	1,266,900	100.00	2,375,344	100.00	80,177	100.00	54,755	100.00	134,932	100.00	1,188,621	100.00	1,321,655	100.00	2,510,276	100.00

จำนวนผู้เยี่ยมชม จำนวนตามเพศ ปี 2548

จังหวัดภูเก็ต

เพศ	นักท่องเที่ยว						นักทัศนาจร						ผู้เยี่ยมชม					
	ไทย	ร้อยละ	ต่างประเทศ	ร้อยละ	รวม	ร้อยละ	ไทย	ร้อยละ	ต่างประเทศ	ร้อยละ	รวม	ร้อยละ	ไทย	ร้อยละ	ต่างประเทศ	ร้อยละ	รวม	ร้อยละ
ชาย	486,043	43.85	791,577	62.48	1,277,620	53.79	38,831	48.43	34,155	62.38	72,986	54.09	524,874	44.16	825,732	62.48	1,350,606	53.80
หญิง	622,401	56.15	475,323	37.52	1,097,724	46.21	41,346	51.57	20,600	37.62	61,946	45.91	663,747	55.84	495,923	37.52	1,159,670	46.20
รวม	1,108,444	100.00	1,266,900	100.00	2,375,344	100.00	80,177	100.00	54,755	100.00	134,932	100.00	1,188,621	100.00	1,321,655	100.00	2,510,276	100.00

จำนวนผู้เยี่ยมชม จำแนกตามจำนวนครั้งที่เดินทางมาในรอบ 1 ปี ปี 2548

จังหวัดภูเก็ต

จำนวนครั้ง ของการเดินทาง	นักท่องเที่ยว						นักทัศนอาจร						ผู้เยี่ยมชม					
	ไทย	ร้อยละ	ต่างประเทศ	ร้อยละ	รวม	ร้อยละ	ไทย	ร้อยละ	ต่างประเทศ	ร้อยละ	รวม	ร้อยละ	ไทย	ร้อยละ	ต่างประเทศ	ร้อยละ	รวม	ร้อยละ
1 ครั้ง	503,619	45.43	464,706	36.68	968,325	40.77	35,518	44.30	20,593	37.61	56,111	41.58	539,137	45.36	485,299	36.72	1,024,436	40.81
2 ครั้ง	249,419	22.50	368,606	29.10	618,025	26.02	13,623	16.99	19,965	36.46	33,588	24.89	263,042	22.13	388,571	29.40	651,613	25.96
3 ครั้ง	120,799	10.90	156,580	12.36	277,379	11.68	6,448	8.04	6,161	11.25	12,609	9.34	127,247	10.71	162,741	12.31	289,988	11.55
4 ครั้ง	59,564	5.37	62,739	4.95	122,303	5.15	5,996	7.48	2,421	4.42	8,417	6.24	65,560	5.52	65,160	4.93	130,720	5.21
5 ครั้ง	68,713	6.20	60,352	4.76	129,065	5.43	1,366	1.70	1,799	3.29	3,165	2.35	70,079	5.90	62,151	4.70	132,230	5.27
มากกว่า 5 ครั้ง	106,330	9.60	153,917	12.15	260,247	10.95	17,226	21.49	3,816	6.97	21,042	15.60	123,556	10.38	157,733	11.94	281,289	11.20
รวม	1,108,444	100.00	1,266,900	100.00	2,375,344	100.00	80,177	100.00	54,755	100.00	134,932	100.00	1,188,621	100.00	1,321,655	100.00	2,510,276	100.00
จำนวนครั้งเฉลี่ย/ปี	2.33	-	2.48	-	2.41	-	2.70	-	2.20	-	2.50	-	2.36	-	2.47	-	2.42	-

จำนวนผู้เยี่ยมชม จำนวนตามจำนวนผู้ร่วมเดินทาง ปี 2548

จังหวัดภูเก็ต

จำนวนผู้ร่วมเดินทาง	นักท่องเที่ยว						นักท่องเที่ยว						ผู้เยี่ยมชม					
	ไทย	ร้อยละ	ต่างประเทศ	ร้อยละ	รวม	ร้อยละ	ไทย	ร้อยละ	ต่างประเทศ	ร้อยละ	รวม	ร้อยละ	ไทย	ร้อยละ	ต่างประเทศ	ร้อยละ	รวม	ร้อยละ
1 คน	218,659	19.73	285,213	22.51	503,872	21.21	13,563	16.92	9,396	17.16	22,959	17.02	232,222	19.54	294,609	22.29	526,831	20.99
2 คน	354,474	31.98	482,870	38.11	837,344	35.25	18,976	23.67	15,780	28.82	34,756	25.76	373,450	31.42	498,650	37.73	872,100	34.74
3 คน	183,650	16.57	161,518	12.75	345,168	14.53	9,624	12.00	6,272	11.45	15,896	11.78	193,274	16.26	167,790	12.70	361,064	14.38
4 คน	140,052	12.64	146,006	11.52	286,058	12.04	10,851	13.53	10,633	19.42	21,484	15.92	150,903	12.70	156,639	11.85	307,542	12.25
5 คน	66,928	6.04	48,421	3.82	115,349	4.86	3,775	4.71	4,351	7.95	8,126	6.02	70,703	5.95	52,772	3.99	123,475	4.92
มากกว่า 5 คน	144,681	13.04	142,872	11.29	287,553	12.11	23,388	29.17	8,323	15.20	31,711	23.50	168,069	14.13	151,195	11.44	319,264	12.72
รวม	1,108,444	100.00	1,266,900	100.00	2,375,344	100.00	80,177	100.00	54,755	100.00	134,932	100.00	1,188,621	100.00	1,321,655	100.00	2,510,276	100.00

จำนวนผู้เยี่ยมชม จำนวนตามความสัมพันธ์กับผู้ร่วมเดินทาง ปี 2548

จังหวัดภูเก็ต

ความสัมพันธ์ ภายในกลุ่ม	นักท่องเที่ยว						นักทัศนจร						ผู้เยี่ยมชม					
	ไทย	ร้อยละ	ต่างประเทศ	ร้อยละ	รวม	ร้อยละ	ไทย	ร้อยละ	ต่างประเทศ	ร้อยละ	รวม	ร้อยละ	ไทย	ร้อยละ	ต่างประเทศ	ร้อยละ	รวม	ร้อยละ
เดินทางคนเดียว	218,859	19.73	285,213	22.51	503,872	21.21	13,563	16.92	9,396	17.16	22,959	17.02	232,222	19.54	294,609	22.29	526,831	20.99
กลุ่มครอบครัว	403,278	36.38	400,804	31.64	804,082	33.85	22,909	28.57	20,173	36.84	43,082	31.93	426,187	35.86	420,977	31.85	847,164	33.75
กลุ่มญาติ	107,322	9.68	87,988	6.95	195,310	8.22	10,554	13.16	7,193	13.14	17,747	13.15	117,876	9.92	95,181	7.20	213,057	8.49
กลุ่มเพื่อน	379,185	34.21	492,895	38.90	872,080	36.72	33,151	41.35	17,993	32.86	51,144	37.90	412,336	34.68	510,888	38.68	923,224	36.77
รวม	1,108,444	100.00	1,266,900	100.00	2,375,344	100.00	80,177	100.00	54,755	100.00	134,932	100.00	1,188,621	100.00	1,321,655	100.00	2,510,276	100.00

จำนวนผู้เยี่ยมชม จำนวนแยกตามจำนวนจังหวัดที่รวมอยู่ในการเดินทางแต่ละครั้ง ปี 2548

จังหวัดภูเก็ต

จำนวนจังหวัดที่ รวมอยู่ในการเดินทาง	นักท่องเที่ยว						นักท่องเที่ยว						ผู้เยี่ยมชม					
	ไทย	ร้อยละ	ต่างประเทศ	ร้อยละ	รวม	ร้อยละ	ไทย	ร้อยละ	ต่างประเทศ	ร้อยละ	รวม	ร้อยละ	ไทย	ร้อยละ	ต่างประเทศ	ร้อยละ	รวม	ร้อยละ
1 จังหวัด	690,260	62.27	216,916	17.12	907,176	38.19	49,443	61.67	5,684	10.38	55,127	40.86	739,703	62.23	222,600	16.84	962,303	38.33
2 จังหวัด	282,434	25.48	305,383	24.10	587,817	24.75	20,181	25.17	10,940	19.98	31,121	23.06	302,615	25.46	316,323	23.93	618,938	24.66
3 จังหวัด	101,311	9.14	291,350	23.00	392,661	16.53	8,346	10.41	12,252	22.38	20,598	15.27	109,657	9.23	303,602	22.97	413,259	16.46
4 จังหวัด	15,499	1.40	235,577	18.59	251,076	10.57	1,097	1.37	9,443	17.25	10,540	7.81	18,596	1.40	245,020	18.54	261,616	10.42
5 จังหวัด	10,552	0.95	115,104	9.09	125,656	5.29	472	0.59	5,404	9.87	5,876	4.35	11,024	0.93	120,508	9.12	131,532	5.24
มากกว่า 5 จังหวัด	8,388	0.76	102,570	8.10	110,958	4.67	638	0.79	11,032	20.14	11,670	8.65	9,026	0.75	113,602	8.60	122,628	4.89
รวม	1,108,444	100.00	1,266,900	100.00	2,375,344	100.00	80,177	100.00	54,755	100.00	134,932	100.00	1,188,621	100.00	1,321,655	100.00	2,510,276	100.00
จำนวนจังหวัดเฉลี่ย/ครั้ง	1.56	-	3.03	-	2.34	-	1.56	-	3.57	-	2.38	-	1.56	-	3.05	-	2.34	-

จำนวนผู้เยี่ยมเยือน จำแนกตามระดับของรายได้ ปี 2548

จังหวัดภูเก็ต

ระดับของรายได้	นักท่องเที่ยว						นักท่องเที่ยว						ผู้เยี่ยมเยือน					
	ไทย	ร้อยละ	ต่างประเทศ	ร้อยละ	รวม	ร้อยละ	ไทย	ร้อยละ	ต่างประเทศ	ร้อยละ	รวม	ร้อยละ	ไทย	ร้อยละ	ต่างประเทศ	ร้อยละ	รวม	ร้อยละ
1. ไม่มีรายได้	226,691	20.45	182,174	14.38	408,865	17.21	23,700	29.56	18,745	34.23	42,445	31.46	250,391	21.07	200,919	15.20	451,310	17.98
2. ต่ำกว่า 10,000 บาท	195,245	17.61	47,298	3.73	242,543	10.21	12,108	15.10	3,015	5.51	15,123	11.21	207,353	17.44	50,313	3.81	257,666	10.26
3. 10,001-15,000 บาท	235,817	21.27	124,303	9.81	360,120	15.16	20,875	26.04	3,891	7.11	24,766	18.35	256,692	21.60	128,194	9.70	384,886	15.33
4. 15,001-30,000 บาท	260,262	23.48	263,606	20.81	523,868	22.05	10,844	13.53	7,830	14.30	18,674	13.84	271,106	22.81	271,436	20.54	542,542	21.61
5. 30,001-45,000 บาท	105,788	9.54	255,088	20.13	360,876	15.19	7,054	8.80	8,517	15.55	15,571	11.54	112,842	9.49	263,605	19.95	376,447	15.00
6. 45,001-60,000 บาท	46,738	4.22	155,294	12.26	202,032	8.51	3,735	4.66	5,556	10.15	9,291	6.89	50,473	4.25	160,850	12.17	211,323	8.42
7. 60,001-75,000 บาท	18,034	1.63	81,036	6.40	99,070	4.17	259	0.32	1,741	3.18	2,000	1.48	18,293	1.54	82,777	6.26	101,070	4.03
8. 75,001-90,000 บาท	4,246	0.38	62,321	4.92	66,567	2.80	1,384	1.73	2,643	4.83	4,027	2.98	5,630	0.47	64,964	4.92	70,594	2.81
9. มากกว่า 90,000 บาท	15,623	1.42	95,780	7.56	111,403	4.70	218	0.26	2,817	5.14	3,035	2.25	15,841	1.33	98,597	7.45	114,438	4.56
รวมทั้งหมด	1,108,444	100.00	1,266,900	100.00	2,375,344	100.00	80,177	100.00	54,755	100.00	134,932	100.00	1,188,621	100.00	1,321,655	100.00	2,510,276	100.00

จำนวนผู้เยี่ยมชม จำนวนคนสถานที่ท่องเที่ยว ปี 2548

จังหวัดภูเก็ต

สถานที่ท่องเที่ยว	แหล่งท่องเที่ยวที่ได้รับความนิยม		
	ไทย	ต่างประเทศ	รวม
หาดป่าตอง	64.66	46.30	55.00
แหลมพรหมเทพ	40.60	11.09	25.06
หาดในหาน	38.12	10.19	23.41
หาดกะตะ	23.65	19.45	21.44
หาดกะรน	20.63	19.25	19.90
ในเมืองภูเก็ต	11.64	21.63	16.90
หาดราไวย์	23.79	7.59	15.26
วัดฉลอง	20.16	10.26	14.95
หาดสุรินทร์	15.70	3.86	9.47
หาดกมลา	6.91	9.77	8.42
หาดในยาง	8.26	6.35	7.26
เกาะเซ	7.23	6.69	6.95
เกาะรังใหญ่	7.90	5.88	6.83
เกาะราชาใหญ่	6.26	6.50	6.39
เขารัง	10.95	1.90	6.18
แหลมพันวา	4.16	8.13	6.25
พิพิธภัณฑสถานสัตว์น้ำ	7.08	5.75	6.38
หาดไม้ขาว	6.73	3.90	5.24
สะพานหิน	8.38	1.95	4.99
วัดพระทอง/วัดพระผุด	5.48	3.82	4.61
เกาะไข่	4.93	3.34	4.09
เกาะสิเหร่	5.74	2.58	4.08
ภูเก็ตแฟนตาซี	3.62	3.86	3.75
หาดทรายแก้ว	4.20	2.18	3.14
อ่าวฉลอง	4.01	1.91	2.90
หาดอ่าวเสียน	4.76	0.52	2.53
เกาะราชาใหญ่	5.48	3.82	4.61

ข้อมูลสถานพักแรมในจังหวัดภูเก็ต

	2548	2547	อัตราการเปลี่ยนแปลง
จำนวนโรงแรม(แห่ง)	528	579	- 8.81
ในเมือง กลุ่ม 1	2	3	- 33.33
ในเมือง กลุ่ม 2	3	2	+ 50.00
ในเมือง กลุ่ม 3	2	3	- 33.33
ในเมือง กลุ่ม 4	14	11	+ 27.27
ในเมือง กลุ่ม 5	35	35	+ 0.00
หาดป่าตอง	178	211	- 15.64
- กลุ่ม 1(ป่าตอง)	17	40	- 57.50
- กลุ่ม 2(ป่าตอง)	22	20	+ 10.00
- กลุ่ม 3(ป่าตอง)	35	53	- 33.96
- กลุ่ม 4(ป่าตอง)	71	64	+ 10.94
- กลุ่ม 5(ป่าตอง)	33	34	- 2.94
หาดกะรน	57	72	- 20.83
หาดกะตะ	84	57	+ 47.37
หาดอื่น ๆ	153	185	- 17.30
จำนวนห้องพัก(ห้อง)	31,488	32,076	- 1.83
ในเมือง กลุ่ม 1	499	649	- 23.11
ในเมือง กลุ่ม 2	464	398	+ 16.58
ในเมือง กลุ่ม 3	315	365	- 13.70
ในเมือง กลุ่ม 4	1,315	968	+ 35.85
ในเมือง กลุ่ม 5	1,757	1,715	+ 2.45
หาดป่าตอง	9,372	9,919	- 5.51
- กลุ่ม 1(ป่าตอง)	2,527	5,235	- 51.73
- กลุ่ม 2(ป่าตอง)	2,731	1,095	+ 149.41
- กลุ่ม 3(ป่าตอง)	1,169	1,731	- 32.47
- กลุ่ม 4(ป่าตอง)	2,261	1,328	+ 70.26
- กลุ่ม 5(ป่าตอง)	684	530	+ 29.06
หาดกะรน	2,950	4,762	- 38.05
หาดกะตะ	5,830	2,513	+ 131.99
หาดอื่น ๆ	8,986	10,787	- 16.70

ข้อมูลสถานพักแรมในจังหวัดภูเก็ต

	2548	2547	อัตราการเปลี่ยนแปลง
อัตราการเข้าพักเฉลี่ย(%)	34.60	65.47	- 30.87
ในเมือง กลุ่ม 1	51.12	56.57	- 5.45
ในเมือง กลุ่ม 2	38.76	49.35	- 10.59
ในเมือง กลุ่ม 3	35.33	45.45	- 10.12
ในเมือง กลุ่ม 4	21.62	52.66	- 31.04
ในเมือง กลุ่ม 5	43.73	49.71	- 5.98
หาดป่าตอง	33.56	64.20	- 30.64
- กลุ่ม 1(ป่าตอง)	37.49	67.83	- 30.34
- กลุ่ม 2(ป่าตอง)	33.92	63.47	- 29.55
- กลุ่ม 3(ป่าตอง)	34.80	65.18	- 30.38
- กลุ่ม 4(ป่าตอง)	31.28	53.67	- 22.39
- กลุ่ม 5(ป่าตอง)	23.05	52.98	- 29.93
หาดกะรน	27.52	63.26	- 35.74
หาดกะตะ	35.22	71.21	- 35.99
หาดอื่น ๆ	36.56	71.73	- 35.17
จำนวนนักท่องเที่ยวที่พักรวม(คน)	1,971,181	4,234,982	- 53.45
ในเมือง กลุ่ม 1	77,837	168,960	- 53.93
ในเมือง กลุ่ม 2	69,055	67,555	+ 2.22
ในเมือง กลุ่ม 3	42,255	54,015	- 21.77
ในเมือง กลุ่ม 4	81,956	127,296	- 35.62
ในเมือง กลุ่ม 5	344,689	275,502	+ 25.11
หาดป่าตอง	557,305	1,182,769	- 52.88
- กลุ่ม 1(ป่าตอง)	209,979	620,637	- 66.17
- กลุ่ม 2(ป่าตอง)	138,684	135,381	+ 2.44
- กลุ่ม 3(ป่าตอง)	87,609	213,970	- 59.06
- กลุ่ม 4(ป่าตอง)	78,594	137,247	- 42.74
- กลุ่ม 5(ป่าตอง)	42,439	75,534	- 43.81
หาดกะรน	202,460	637,966	- 68.26
หาดกะตะ	141,651	362,784	- 60.95
หาดอื่น ๆ	453,973	1,358,135	- 66.57

ข้อมูลสถานพักแรมในจังหวัดภูเก็ต

	2548	2547	อัตราการเปลี่ยนแปลง
ระยะพำนักเฉลี่ย(วัน)	3.19	3.63	- 0.44
ในเมือง กลุ่ม 1	2.16	1.97	+ 0.19
ในเมือง กลุ่ม 2	1.45	1.85	- 0.40
ในเมือง กลุ่ม 3	1.88	2.07	- 0.19
ในเมือง กลุ่ม 4	1.91	2.38	- 0.47
ในเมือง กลุ่ม 5	1.50	2.22	- 0.72
หาดป่าตอง	3.28	3.85	- 0.57
- กลุ่ม 1(ป่าตอง)	3.63	3.98	- 0.35
- กลุ่ม 2(ป่าตอง)	3.56	3.76	- 0.20
- กลุ่ม 3(ป่าตอง)	2.35	3.76	- 1.41
- กลุ่ม 4(ป่าตอง)	3.75	3.99	- 0.24
- กลุ่ม 5(ป่าตอง)	1.64	2.92	- 1.28
หาดกะรน	5.35	3.97	+ 1.38
หาดกะตะ	4.28	4.08	+ 0.20
หาดอื่น ๆ	3.87	3.92	- 0.05
จำนวนคนต่อห้อง	1.98	2.02	- 0.04
ในเมือง กลุ่ม 1	1.81	1.94	- 0.13
ในเมือง กลุ่ม 2	1.65	1.87	- 0.22
ในเมือง กลุ่ม 3	1.79	1.98	- 0.19
ในเมือง กลุ่ม 4	1.94	1.95	- 0.01
ในเมือง กลุ่ม 5	1.93	2.01	- 0.08
หาดป่าตอง	1.86	1.99	- 0.13
- กลุ่ม 1(ป่าตอง)	1.85	1.96	- 0.11
- กลุ่ม 2(ป่าตอง)	1.88	1.99	- 0.11
- กลุ่ม 3(ป่าตอง)	1.77	2.00	- 0.23
- กลุ่ม 4(ป่าตอง)	1.92	2.00	- 0.08
- กลุ่ม 5(ป่าตอง)	1.95	2.18	- 0.23
หาดกะรน	2.13	2.08	+ 0.05
หาดกะตะ	2.09	2.00	+ 0.09
หาดอื่น ๆ	2.03	2.03	+ 0.00

Occupancy Rate of Accommodation Establishments in Phuket

Month	Hotel (Muang Dist.)*						Patong Beach						Others**			Grand
	Group 1	Group 2	Group 3	Group 4	Group 5	Total	Group 1	Group 2	Group 3	Group 4	Group 5	Total	Karon	Kata	Others	Total
January	83.00	56.68	79.27	44.16	48.36	54.19	8.65	24.06	15.46	12.27	7.66	14.95	18.46	9.75	22.04	23.63
February	64.10	33.34	29.73	31.83	42.68	39.92	22.61	16.96	20.29	18.89	11.26	19.44	25.65	20.08	26.46	26.29
March	66.47	35.71	30.78	25.25	45.91	39.84	24.75	40.23	27.02	29.58	13.91	30.13	28.19	22.77	37.73	32.77
April	30.47	44.35	20.08	14.81	45.26	32.44	47.79	36.98	31.32	33.57	13.76	38.28	22.98	36.73	34.48	33.28
May	52.97	41.56	20.20	12.83	35.90	30.35	14.30	22.94	21.86	20.67	11.70	18.17	14.65	31.33	33.18	25.15
June	36.98	40.08	18.25	14.05	37.74	29.33	14.88	23.37	20.03	17.85	10.13	17.55	10.28	30.34	33.37	23.86
Total(Jan.-Jun.)	55.67	41.96	33.06	23.83	42.64	37.68	22.17	27.43	22.67	22.14	11.40	22.57	20.04	25.17	31.21	27.11
July	42.53	25.73	31.23	20.05	37.43	31.06	33.57	44.42	40.79	35.62	13.80	36.57	23.22	31.57	31.76	31.71
August	35.08	23.25	29.65	12.31	39.88	28.48	42.33	35.64	61.36	33.02	19.81	38.60	19.38	37.24	36.88	33.37
September	46.36	43.11	39.34	18.73	44.15	36.26	63.77	27.16	36.37	32.10	14.38	38.77	24.35	25.05	35.86	33.83
October	47.11	32.11	40.80	20.10	44.29	35.75	34.64	53.71	37.69	38.31	56.89	43.09	41.99	47.86	49.04	44.55
November	48.12	45.45	36.60	20.31	46.31	37.86	64.99	19.60	49.71	52.77	55.59	46.22	51.13	59.21	44.74	47.51
December	60.23	43.67	47.97	24.95	56.81	45.53	77.51	61.98	55.74	50.67	47.65	61.61	49.96	70.69	53.14	57.56
Total(Jul.-Dec.)	46.57	35.55	37.60	19.41	44.81	35.82	52.80	40.42	46.94	40.42	34.69	44.15	35.01	45.27	41.90	41.71
Grand Total	51.12	38.76	35.33	21.62	43.73	36.75	37.49	33.92	34.81	31.28	23.05	33.56	27.52	35.22	36.56	34.60

- 260 -

Note : * Classified By Single-Room Rate

** Classified By Area

Rate Group

- | | | |
|------------------------|------------------------|--------------------|
| 1 = Over 2,500 Bath | 3 = 1,000 - 1,499 Bath | 5 = Under 500 Bath |
| 2 = 1,500 - 2,500 Bath | 4 = 500 - 999 Bath | |

**Guest Arrivals at Accommodation Establishments
Phuket**

Nationality	January-December		
	2005	2004	Δ(%)
Thai	824,330	964,523	- 14.53
Malaysia	31,481	76,470	- 58.83
Singapore	42,586	103,766	- 58.96
China	51,078	119,384	- 57.22
Hong Kong	31,579	230,890	- 86.32
Japan	44,662	206,381	- 78.36
Korea	102,964	120,367	- 14.46
Taiwan	27,590	232,680	- 88.14
Austria	11,587	72,127	- 83.94
Belgium	14,597	39,633	- 63.17
Denmark	23,553	69,759	- 66.24
France	32,534	86,375	- 62.33
Germany	77,052	210,950	- 63.47
Italy	28,695	108,037	- 73.44
Netherlands	16,328	59,254	- 72.44
Sweden	68,844	201,316	- 65.80
Switzerland	27,668	130,036	- 78.72
U.K.	98,713	242,704	- 59.33
U.S.A.	51,113	104,763	- 51.21
Canada	14,016	51,702	- 72.89
Middle East	32,643	78,012	- 58.16
Australia	127,815	192,209	- 33.50
New Zealand	19,829	30,216	- 34.38
India	13,766	26,996	- 49.01
Russia	14,179	102,349	- 86.15
East Europe	8,511	32,671	- 73.95
Indonesia	3,591	42,716	- 91.59
Philippines	2,292	17,152	- 86.64
Finland	22,009	33,285	- 33.88
Norway	21,357	18,472	+ 15.62
Spain	6,149	29,969	- 79.48
Africa	8,510	47,758	- 82.18
Myanmar	704	-	-
Israel	7,818	-	-
Loas	79	-	-
Vietnam	265	-	-
Brunei	144	-	-
Cambodia	16	-	-
Others	60,534	152,060	- 60.19
Total	1,971,181	4,234,982	- 53.45
Thai	824,330	964,523	- 14.53
Foreigners	1,146,851	3,270,459	- 64.93

Guest Arrivals at Accommodation Establishments in Phuket 2005

Total

Nationality	Total	Jan.	Feb.	Mar.	Apr.	May	Jun.	Jan.-Jun.	Jul.	Aug.	Sep.	Oct.	Nov.	Dec.	Jul.-Dec.
Thai	824,330	65,519	60,357	72,555	67,828	62,488	56,208	384,955							439,375
Malaysia	31,481	1,480	1,134	2,047	3,078	2,162	2,144	12,045							19,436
Singapore	42,586	1,732	1,285	2,811	4,461	4,591	5,446	20,326							22,260
China	51,078	1,119	807	1,639	1,486	3,565	2,554	11,170							39,908
Hong Kong	31,579	1,087	1,411	2,152	1,854	1,930	2,579	11,013							20,566
Japan	44,662	1,908	1,363	2,705	5,033	3,001	2,634	16,644							28,018
Korea	102,964	626	1,766	3,543	4,932	6,292	6,670	23,829							79,135
Taiwan	27,590	496	758	1,850	1,559	1,779	1,648	8,090							19,500
Austria	11,587	613	525	945	486	617	274	3,460							8,127
Belgium	14,597	1,485	755	901	1,439	2,176	783	7,539							7,058
Denmark	23,553	1,939	2,027	3,860	1,883	873	637	11,219							12,334
France	32,534	4,087	2,184	2,812	2,340	1,714	1,118	14,255							18,279
Germany	77,052	3,063	3,515	9,475	7,142	5,470	2,497	31,162							45,890
Italy	28,695	2,039	1,549	2,720	1,622	949	849	9,728							18,967
Netherlands	16,328	1,119	573	973	1,180	1,893	1,309	7,047							9,281
Sweden	68,844	2,768	8,223	9,052	9,131	1,743	1,278	32,195							36,649
Switzerland	27,668	2,113	1,768	2,217	2,405	2,066	1,174	11,743							15,925
U.K.	98,713	3,787	3,488	5,108	12,856	5,985	5,379	36,603							62,110
U.S.A.	51,113	3,466	3,115	4,454	5,033	4,809	3,987	24,864							26,249
Canada	14,016	885	785	1,592	1,316	1,077	754	6,409							7,607
Middle East	32,643	389	362	933	1,233	524	788	4,229							28,414
Australia	127,815	1,644	1,175	2,836	6,252	6,704	8,932	27,543							100,272
New Zealand	19,829	354	279	620	864	1,407	1,564	5,088							14,741
India	13,766	131	166	314	991	1,892	1,843	5,337							8,429
Russia	14,179	1,559	308	296	509	590	401	3,663	313	825	492	949	2,172	5,765	84,955
East Europe	8,511	348	244	419	720	244	222	2,197	996	1,979	532	333	1,427	1,047	6,314
Indonesia	3,591	203	113	319	212	376	259	1,482	294	307	376	115	664	353	2,109
Philippines	2,292	158	99	183	172	176	133	921	188	274	219	222	163	305	1,371
Finland	22,009	527	1,710	2,191	4,343	2,062	264	11,097	1,601	169	666	738	4,243	3,495	10,912
Norway	21,357	990	1,668	2,042	2,694	2,172	315	9,881	537	358	376	1,701	4,718	3,786	11,476
Spain	6,149	339	185	272	108	377	118	1,399	1,231	1,218	601	385	746	569	4,750
Africa	8,510	258	82	346	931	779	976	3,372	521	500	735	276	594	2,512	5,138
Myanmar	704	13	20	16	3	29	89	170	20	50	76	21	184	183	534
Israel	7,818	183	119	236	333	533	144	1,548	1,279	910	1,343	1,651	518	569	6,270
Laos	79	-	-	-	-	10	-	10	-	-	18	20	31	-	69
Vietnam	265	-	-	-	-	-	4	4	48	-	116	11	60	26	261
Brunei	144	-	-	-	-	-	-	-	-	-	96	-	-	48	144
Cambodia	16	-	-	-	-	-	-	-	-	-	3	5	8	-	16
Others South Asia	2,267	-	-	-	-	-	-	-	-	-	647	396	209	1,015	2,267
Others Americas	1,328	-	-	-	-	-	-	-	4	-	552	304	87	381	1,328
Others	56,939	4,182	2,522	5,921	5,196	3,796	3,326	24,943	6,686	7,242	4,346	5,551	4,623	3,548	31,996
Total	1,971,181	112,609	106,440	150,355	161,625	136,851	119,300	787,180	167,890	188,619	165,248	225,494	209,650	227,100	1,258,440

Guest Arrivals at Accommodation Establishments in Phuket 2005

Muang(Hotel Group 1)

Nationality	Total	Jan.	Feb.	Mar.	Apr.	May	Jun.	Jan.-Jun.	Jul.	Aug.	Sep.	Oct.	Nov.	Dec.	Jul.-Dec.
Thai	45,426	4,177	4,108	5,550	1,919	2,811	2,415	20,980	4,104	2,772	4,871	3,767	4,167	4,765	24,446
Malaysia	1,543	67	38	41	34	156	94	430	63	61	123	606	95	165	1,113
Singapore	1,324	21	10	77	22	45	26	201	66	97	25	638	92	205	1,123
China	3,605	101	29	34	33	245	160	602	184	47	60	478	716	1,518	3,003
Hong Kong	787	450	15	17	91	59	1	633	1	9	6	17	4	117	154
Japan	2,176	556	269	235	46	219	114	1,439	79	101	41	79	231	206	737
Korea	1,938	319	176	377	17	68	67	1,024	20	35	63	294	159	343	914
Taiwan	2,357	7	76	151	88	154	155	631	58	79	11	530	441	607	1,726
Austria	169	0	4	94	40	1	3	142	0	10	8	7	0	2	27
Belgium	78	7	10	1	4	2	2	26	0	40	9	0	0	3	52
Denmark	957	75	51	327	140	224	51	868	8	18	21	11	4	27	89
France	3,474	1,161	739	605	259	254	187	3,205	61	106	47	15	20	20	269
Germany	397	51	23	61	10	72	16	233	11	61	26	20	25	21	164
Italy	366	123	81	86	19	18	0	327	1	13	7	6	7	5	39
Netherlands	483	183	0	0	46	75	65	369	20	63	16	10	5	0	114
Sweden	365	15	11	11	3	1	6	47	2	13	11	18	70	204	318
Switzerland	73	27	2	13	0	2	0	44	4	2	0	8	9	6	29
U.K.	1,194	427	226	158	23	65	40	939	45	32	31	43	60	44	255
U.S.A.	2,193	860	430	325	154	96	31	1,896	24	33	27	58	50	105	297
Canada	238	0	14	15	3	16	5	53	0	0	12	7	7	159	185
Middle East	368	0	0	0	9	9	5	23	13	31	2	0	6	293	345
Australia	925	81	25	46	16	101	15	284	8	9	27	74	42	481	641
New Zealand	127	17	0	1	7	53	10	88	22	1	2	1	3	10	39
India	87	8	5	4	15	15	6	53	8	1	9	4	12	0	34
Russia	152	14	0	0	0	0	0	14	0	0	9	52	56	21	138
East Europe	312	58	79	82	1	21	14	255	10	0	11	17	19	0	57
Indonesia	28	4	0	4	14	4	0	26	2	0	0	0	0	0	2
Philippines	67	10	4	14	26	0	2	56	1	0	1	2	4	3	11
Finland	8	0	0	0	0	3	0	3	0	1	1	0	0	3	5
Norway	1,191	81	93	69	164	277	123	807	21	1	7	15	78	262	384
Spain	257	96	70	41	3	19	0	229	14	5	0	2	3	4	28
Africa	183	113	5	19	15	25	0	177	2	0	0	0	0	4	6
Myanmar	14	1	0	0	0	0	0	1	0	2	8	0	0	3	13
Israel	70	1	1	0	1	39	0	42	1	2	1	11	9	4	28
Laos	2	0	0	0	0	0	0	-	0	0	0	0	2	0	2
Vietnam	11	0	0	0	0	0	0	-	0	0	2	0	7	2	11
Brunei	-	0	0	0	0	0	0	-	0	0	0	0	0	0	-
Cambodia	3	0	0	0	0	0	0	-	0	0	3	0	0	0	3
Others South Asia	15	0	0	0	0	0	0	-	0	0	15	0	0	0	15
Others Americas	-	0	0	0	0	0	0	-	0	0	0	0	0	0	-
Others	4,874	688	371	962	217	300	229	2,767	559	287	285	181	217	578	2,107
Total	77,837	9,799	6,965	9,420	3,439	5,449	3,842	38,914	5,412	3,932	5,798	6,971	6,620	10,190	38,923

Guest Arrivals at Accommodation Establishments In Phuket 2005

Muang(Hotel Group 2)

Nationality	Total	Jan.	Feb.	Mar.	Apr.	May	Jun.	Jan.-Jun.	Jul.	Aug.	Sep.	Oct.	Nov.	Dec.	Jul.-Dec.
Thai	59,402	4,856	4,385	4,435	8,357	7,303	8,168	37,504	4,505	2,955	4,730	4,092	1,506	4,110	21,898
Malaysia	519	42	16	90	134	23	55	360	47	25	54	15	12	6	159
Singapore	359	24	79	59	31	72	12	277	14	22	16	3	21	6	82
China	284	116	10	13	12	13	6	170	10	19	0	6	19	60	114
Hong Kong	7	3	3	0	0	1	0	7	0	0	0	0	0	0	-
Japan	857	311	83	69	108	74	33	678	9	31	35	6	4	94	179
Korea	268	54	35	40	12	10	12	163	43	23	0	33	0	6	105
Taiwan	258	22	1	14	5	3	0	45	1	193	0	0	0	19	213
Austria	71	1	0	0	11	37	0	49	5	3	3	3	0	8	22
Belgium	32	0	3	0	14	0	0	17	0	0	0	3	3	9	15
Denmark	29	0	0	10	7	0	0	17	0	3	0	6	1	2	12
France	493	306	13	14	15	5	12	365	50	12	11	3	6	46	128
Germany	1,148	97	132	109	121	23	19	501	7	16	49	218	78	279	647
Italy	112	52	3	0	8	1	0	64	0	3	3	0	6	36	48
Netherlands	35	14	0	0	3	18	0	35	0	0	0	0	0	0	-
Sweden	276	20	115	34	8	10	0	187	7	12	22	0	8	40	89
Switzerland	209	27	7	19	35	18	6	112	22	15	1	30	5	24	97
U.K.	438	28	42	26	42	72	118	328	0	12	24	30	4	40	110
U.S.A.	791	212	45	65	129	68	19	538	62	19	49	58	0	65	253
Canada	81	18	10	5	7	9	0	49	0	3	0	0	1	28	32
Middle East	20	0	0	0	14	0	6	20	0	0	0	0	0	0	-
Australia	222	59	2	16	35	38	10	160	16	9	5	24	0	8	62
New Zealand	47	1	0	0	10	6	7	24	0	0	11	3	1	8	23
India	246	3	1	2	12	67	6	91	3	0	35	61	43	13	155
Russia	30	30	0	0	0	0	0	30	0	0	0	0	0	0	-
East Europe	18	0	0	5	12	1	0	18	0	0	0	0	0	0	-
Indonesia	43	0	0	0	3	2	0	5	0	0	35	3	0	0	38
Philippines	54	12	1	3	22	5	0	43	0	0	0	3	0	8	11
Finland	68	23	0	9	2	3	6	43	0	0	0	0	6	19	25
Norway	564	139	2	6	211	194	3	555	0	0	0	3	2	4	9
Spain	19	2	0	0	0	3	0	5	5	3	0	0	0	6	14
Africa	-	0	0	0	0	0	0	-	0	0	0	0	0	0	-
Myanmar	2	2	0	0	0	0	0	2	0	0	0	0	0	0	-
Israel	30	15	0	0	11	3	0	29	0	0	0	0	1	0	1
Laos	-	0	0	0	0	0	0	-	0	0	0	0	0	0	-
Vietnam	-	0	0	0	0	0	0	-	0	0	0	0	0	0	-
Brunei	-	0	0	0	0	0	0	-	0	0	0	0	0	0	-
Cambodia	-	0	0	0	0	0	0	-	0	0	0	0	0	0	-
Others South Asia	50	0	0	0	0	0	0	-	0	0	41	9	0	0	50
Others Americas	162	0	0	0	0	0	0	-	0	0	139	6	0	17	162
Others	1,811	246	4	1,159	70	94	55	1,628	117	66	0	0	0	0	183
Total	69,055	6,735	4,992	6,202	9,461	8,176	8,553	44,119	4,923	3,444	5,263	4,618	1,727	4,961	24,936

Guest Arrivals at Accommodation Establishments in Phuket 2005

Muang(Hotel Group 3)

Nationality	Total	Jan.	Feb.	Mar.	Apr.	May	Jun.	Jan.-Jun.	Jul.	Aug.	Sep.	Oct.	Nov.	Dec.	Jul.-Dec.
Thai	36,555	1,721	787	1,062	5,026	3,503	3,175	15,274	2,662	3,041	3,745	2,682	2,506	6,645	21,281
Malaysia	681	15	10	6	18	5	6	60	22	13	18	368	67	133	621
Singapore	192	13	5	5	21	16	8	68	2	11	5	40	30	36	124
China	487	23	10	8	18	154	59	272	2	58	1	8	22	124	215
Hong Kong	6	5	0	1	0	0	0	6	0	0	0	0	0	0	-
Japan	425	30	19	28	65	31	13	186	15	9	37	38	37	103	239
Korea	179	6	1	0	68	52	38	165	2	1	5	3	3	0	14
Taiwan	264	80	18	6	0	5	0	109	0	2	1	14	2	136	155
Austria	28	4	0	1	2	1	0	8	0	1	9	0	0	10	20
Belgium	25	2	1	2	0	0	0	5	1	0	3	3	6	7	20
Denmark	244	170	34	8	0	0	0	212	5	0	1	1	5	20	32
France	134	18	1	4	1	5	7	36	3	7	1	11	21	55	98
Germany	198	22	9	6	3	3	1	44	4	31	9	10	25	75	154
Italy	81	8	4	2	4	1	2	21	2	0	14	24	5	15	60
Netherlands	76	27	0	0	0	0	0	27	0	0	5	1	11	32	49
Sweden	295	47	7	7	20	1	1	83	2	0	0	0	43	167	212
Switzerland	46	8	4	6	0	0	0	18	1	1	2	0	15	9	28
U.K.	341	34	13	15	3	1	8	74	18	18	8	46	51	126	267
U.S.A.	230	31	17	11	45	5	6	115	15	4	11	25	24	36	115
Canada	68	5	3	3	9	1	9	30	2	1	0	5	9	21	38
Middle East	6	2	1	1	0	0	0	4	0	0	1	1	0	0	2
Australia	84	10	2	1	0	9	2	24	3	3	8	2	15	29	60
New Zealand	20	0	0	0	0	3	1	4	1	0	0	1	0	14	16
India	29	0	0	0	0	1	1	2	17	0	0	1	1	8	27
Russia	8	0	0	0	0	3	1	4	0	0	3	0	1	0	4
East Europe	15	10	2	0	0	0	0	12	0	1	1	0	1	0	3
Indonesia	9	0	0	0	0	0	1	1	2	0	1	0	5	0	8
Philippines	13	4	2	2	0	0	0	8	0	1	0	0	2	2	5
Finland	15	3	1	0	0	0	0	4	0	3	1	1	0	6	11
Norway	912	322	113	100	0	0	0	535	0	24	16	75	99	163	377
Spain	16	6	0	0	0	1	0	7	1	0	5	0	3	0	9
Africa	8	2	1	0	0	0	0	3	0	0	1	0	3	1	5
Myanmar	1	0	0	1	0	0	0	1	0	0	0	0	0	0	-
Israel	24	1	0	2	0	0	0	3	0	2	1	0	2	16	21
Laos	-	0	0	0	0	0	0	-	0	0	0	0	0	0	-
Vietnam	1	0	0	0	0	0	0	-	0	0	0	1	0	0	1
Brunei	-	0	0	0	0	0	0	-	0	0	0	0	0	0	-
Cambodia	-	0	0	0	0	0	0	-	0	0	0	0	0	0	-
Others South Asia	-	0	0	0	0	0	0	-	0	0	0	0	0	0	-
Others Americas	3	0	0	0	0	0	0	-	0	0	0	0	3	0	3
Others	536	56	8	13	60	53	4	194	6	7	232	16	4	77	342
Total	42,255	2,685	1,073	1,301	5,363	3,854	3,343	17,619	2,788	3,239	4,145	3,377	3,021	8,066	24,636

Guest Arrivals at Accommodation Establishments in Phuket 2005

Muang(Hotel Group 4)

Nationality	Total	Jan.	Feb.	Mar.	Apr.	May	Jun.	Jan.-Jun.	Jul.	Aug.	Sep.	Oct.	Nov.	Dec.	Jul.-Dec.
Thai	69,282	7,681	9,250	7,827	2,162	2,564	3,020	32,504	5,828	2,993	8,448	6,091	8,233	5,185	36,778
Malaysia	1,176	69	190	254	11	14	3	541	58	13	5	409	125	25	635
Singapore	534	126	82	90	14	11	9	332	29	6	2	72	55	38	202
China	1,488	68	25	28	18	24	7	170	51	9	10	5	175	1,068	1,318
Hong Kong	294	113	42	10	8	57	48	278	14	1	0	1	0	0	16
Japan	537	239	64	95	17	15	9	439	40	9	12	8	26	3	98
Korea	423	64	91	63	42	56	21	337	42	11	25	3	5	0	86
Taiwan	361	82	117	59	1	31	14	304	33	17	0	2	0	5	57
Austria	71	9	21	5	3	11	5	54	1	3	7	1	3	2	17
Belgium	847	714	88	6	0	0	0	808	2	0	15	14	8	0	39
Denmark	143	30	28	18	7	19	15	117	7	0	3	2	9	5	26
France	436	61	42	29	12	26	26	196	40	22	49	17	74	38	240
Germany	747	289	70	116	24	24	4	527	32	4	14	24	99	47	220
Italy	141	9	13	25	16	4	6	73	16	13	14	12	3	10	68
Netherlands	148	12	68	13	1	5	4	103	0	2	0	4	28	11	45
Sweden	796	84	199	110	28	36	25	482	2	4	3	26	133	146	314
Switzerland	154	12	17	20	4	10	10	73	5	9	3	20	33	11	81
U.K.	780	73	185	88	37	30	17	430	37	29	5	59	138	82	350
U.S.A.	679	130	106	124	25	23	12	420	26	15	63	38	59	58	259
Canada	470	134	74	33	8	57	27	333	10	6	3	32	54	32	137
Middle East	36	0	22	12	2	0	0	36	0	0	0	0	0	0	-
Australia	288	57	33	38	6	15	14	163	17	1	2	39	40	26	125
New Zealand	118	23	13	5	3	6	8	58	3	14	2	5	33	3	60
India	76	5	28	8	9	1	1	52	2	1	0	6	5	10	24
Russia	57	8	0	5	2	1	0	16	1	1	0	3	12	24	41
East Europe	30	2	8	13	0	0	1	24	0	0	0	2	0	4	6
Indonesia	208	13	71	24	14	10	4	136	29	13	3	4	21	2	72
Philippines	92	47	6	7	4	3	5	72	6	1	10	0	3	0	20
Finland	38	14	3	10	1	1	3	32	1	1	0	1	3	0	6
Norway	205	20	11	21	5	6	5	68	7	6	0	9	58	57	137
Spain	140	78	39	3	0	0	3	123	0	0	0	6	11	0	17
Africa	28	1	1	2	0	3	0	7	6	0	7	5	0	3	21
Myanmar	15	6	1	1	0	0	1	9	2	0	0	4	0	0	6
Israel	21	9	0	0	1	2	0	12	0	0	0	9	0	0	9
Laos	-	0	0	0	0	0	0	-	0	0	0	0	0	0	-
Vietnam	6	0	0	0	0	0	0	-	0	0	0	1	0	5	6
Brunei	-	0	0	0	0	0	0	-	0	0	0	0	0	0	-
Cambodia	-	0	0	0	0	0	0	-	0	0	0	0	0	0	-
Others South Asia	-	0	0	0	0	0	0	-	0	0	0	0	0	0	-
Others Americas	-	0	0	0	0	0	0	-	0	0	0	0	0	0	-
Others	1,091	3	3	914	9	5	1	935	2	21	7	16	51	59	156
Total	81,956	10,285	11,011	10,076	2,494	3,070	3,328	40,264	6,349	3,225	8,712	6,950	9,497	6,959	41,692

Guest Arrivals at Accommodation Establishments in Phuket 2005

Muang(Hotel Group 5)

Nationality	Total	Jan.	Feb.	Mar.	Apr.	May	Jun.	Jan.-Jun.	Jul.	Aug.	Sep.	Oct.	Nov.	Dec.	Jul.-Dec.
Thai	330,213	20,026	17,689	19,549	17,897	18,904	18,359	112,424	30,622	32,665	25,785	48,163	30,917	49,637	217,789
Malaysia	382	11	13	41	17	20	10	112	39	12	44	0	157	18	270
Singapore	488	13	10	74	18	26	9	150	102	97	41	0	91	7	338
China	335	8	5	13	40	8	6	80	39	60	53	32	60	11	255
Hong Kong	349	131	22	30	61	3	3	250	0	5	50	0	44	0	99
Japan	578	19	28	132	15	20	13	227	39	30	38	22	110	112	351
Korea	404	11	18	41	16	11	7	104	39	63	59	14	78	47	300
Taiwan	140	1	0	0	44	7	5	57	13	5	35	0	16	14	83
Austria	356	9	4	25	14	23	8	83	0	5	35	22	56	155	273
Belgium	124	5	4	4	14	19	11	57	0	14	15	0	38	0	67
Denmark	472	282	1	5	9	13	13	323	0	2	21	0	75	51	149
France	588	62	21	44	43	55	17	242	17	42	62	68	103	54	346
Germany	644	163	33	69	40	58	18	381	41	7	62	14	63	76	263
Italy	390	110	5	10	15	14	12	166	0	32	26	36	47	83	224
Netherlands	181	34	10	11	21	11	10	97	4	12	23	0	9	36	84
Sweden	1,273	582	51	104	66	42	14	859	39	42	26	22	69	216	414
Switzerland	345	9	17	44	34	11	4	119	9	12	53	7	113	32	226
U.K.	1,174	424	36	90	138	87	39	814	15	44	41	43	188	29	360
U.S.A.	793	126	33	49	54	67	36	365	15	58	132	11	147	65	428
Canada	417	16	21	78	27	33	12	187	11	0	50	7	122	40	230
Middle East	235	0	0	30	0	7	5	42	24	0	59	0	110	0	193
Australia	754	102	30	67	69	32	17	317	19	21	76	122	116	83	437
New Zealand	281	54	4	40	11	15	6	130	6	12	29	0	97	7	151
India	211	11	5	6	6	10	2	40	43	5	6	36	81	0	171
Russia	314	119	4	15	19	10	10	177	0	5	94	0	34	4	137
East Europe	325	0	0	12	2	12	6	32	35	0	103	14	141	0	293
Indonesia	174	1	0	10	9	6	5	31	0	0	44	14	85	0	143
Philippines	67	3	4	0	7	8	1	23	9	0	15	0	16	4	44
Finland	218	17	23	28	29	8	6	111	19	2	32	0	25	29	107
Norway	196	49	5	33	2	22	14	125	37	2	15	0	6	11	71
Spain	82	13	1	22	6	12	4	58	0	9	9	0	6	0	24
Africa	77	3	0	1	5	7	0	16	32	0	23	0	6	0	61
Myanmar	114	0	5	0	0	4	1	10	0	14	56	0	34	0	104
Israel	166	0	3	16	5	13	0	37	13	0	38	0	6	72	129
Laos	22	0	0	0	0	0	0	-	0	0	15	7	0	0	22
Vietnam	12	0	0	0	0	0	0	-	0	0	12	0	0	0	12
Brunei	21	0	0	0	0	0	0	-	0	0	21	0	0	0	21
Cambodia	-	0	0	0	0	0	0	-	0	0	0	0	0	0	-
Others South Asia	108	0	0	0	0	0	0	-	0	0	108	0	0	0	108
Others Americas	73	0	0	0	0	0	0	-	0	0	73	0	0	0	73
Others	1,593	652	13	35	37	19	23	779	26	79	123	129	457	0	814
Total	344,689	23,066	18,118	20,728	18,790	19,617	18,706	119,025	31,307	33,356	27,602	48,783	33,723	50,893	225,664

Guest Arrivals at Accommodation Establishments in Phuket 2005

Total (Patong Beach)

Nationality	Total	Jan.	Feb.	Mar.	Apr.	May	Jun.	Jan.-Jun.	Jul.	Aug.	Sep.	Oct.	Nov.	Dec.	Jul.-Dec.
Thai	103,530	2,137	2,565	8,212	10,430	6,833	4,918	35,095	11,396	14,133	11,819	17,495	9,358	4,234	68,435
Malaysia	18,088	780	621	1,221	2,306	1,476	1,361	7,765	1,482	1,980	2,768	1,636	1,045	1,412	10,323
Singapore	19,025	547	492	1,046	2,276	2,026	2,062	8,449	1,836	1,802	2,675	1,569	1,165	1,529	10,576
China	24,164	366	259	478	448	1,424	1,384	4,359	2,330	2,522	4,399	4,964	2,545	3,045	19,805
Hong Kong	3,919	78	28	127	258	301	188	980	861	896	739	329	42	72	2,939
Japan	19,374	499	604	1,410	3,450	654	521	7,138	1,489	2,333	3,457	1,279	1,698	1,980	12,236
Korea	9,764	7	81	121	424	669	801	2,103	733	2,805	2,069	1,482	316	256	7,661
Taiwan	3,754	33	83	202	499	130	271	1,218	208	976	240	802	253	57	2,536
Austria	3,394	83	180	212	198	267	66	1,006	81	477	220	196	606	808	2,388
Belgium	6,611	171	214	62	674	1,466	329	2,916	934	771	247	741	252	750	3,695
Denmark	7,989	474	768	1,510	869	281	248	4,150	1,160	645	485	383	758	408	3,839
France	15,542	405	461	1,370	1,015	708	425	4,384	600	1,768	1,044	1,412	5,324	1,010	11,158
Germany	36,822	831	1,574	6,034	2,383	1,351	984	13,157	1,365	1,948	2,927	2,748	9,521	5,156	23,665
Italy	18,158	450	653	1,570	841	589	300	4,403	896	3,711	1,229	934	5,877	1,108	13,755
Netherlands	6,861	203	167	409	407	513	572	2,271	1,044	1,102	941	545	489	469	4,590
Sweden	16,875	761	1,073	2,073	1,288	497	414	6,106	975	490	588	969	5,004	2,743	10,769
Switzerland	12,459	645	478	853	882	726	507	4,091	1,031	650	634	1,141	3,295	1,617	8,368
U.K.	42,186	845	663	1,042	4,127	1,926	2,318	10,921	4,152	4,504	4,376	4,160	7,016	7,057	31,265
U.S.A.	25,178	1,143	1,099	1,954	2,639	1,950	1,959	10,744	2,524	2,073	2,162	2,249	2,593	2,833	14,434
Canada	6,379	119	191	454	662	536	264	2,226	740	665	496	1,046	345	861	4,153
Middle East	25,630	192	213	298	1,054	465	545	2,767	6,070	8,743	5,248	968	737	1,097	22,863
Australia	64,358	384	448	1,293	2,865	3,654	4,362	13,006	7,273	5,120	7,711	9,461	6,942	14,845	51,352
New Zealand	4,809	50	75	198	184	371	269	1,147	636	671	773	400	737	445	3,662
India	7,640	41	49	103	445	1,090	873	2,601	1,011	728	684	667	739	1,210	5,039
Russia	4,006	121	34	56	169	321	51	752	131	271	219	199	304	2,130	37,073
East Europe	5,114	105	100	132	564	159	154	1,214	911	1,753	293	242	128	573	3,900
Indonesia	1,578	4	9	53	68	219	61	414	194	156	173	66	365	210	1,164
Philippines	819	14	63	40	7	81	39	244	73	150	100	151	15	86	575
Finland	3,888	225	216	366	466	75	34	1,382	162	58	260	106	1,315	605	2,506
Norway	5,952	109	234	404	1,085	242	94	2,168	186	198	161	672	1,870	697	3,784
Spain	2,170	36	16	21	24	74	17	188	943	302	246	181	181	129	1,982
Africa	5,283	32	45	80	511	587	800	2,055	356	341	378	104	388	1,661	3,228
Myanmar	241	-	-	3	-	-	-	3	10	-	10	17	98	103	238
Israel	5,867	107	69	78	229	431	91	1,005	1,155	621	1,226	1,276	268	316	4,862
Laos	52	-	-	-	-	10	-	10	-	-	-	13	29	-	42
Vietnam	184	-	-	-	-	-	-	-	48	-	90	5	25	16	184
Brunei	87	-	-	-	-	-	-	-	-	-	75	-	-	12	87
Cambodia	10	-	-	-	-	-	-	-	-	-	-	5	5	-	10
Others South Asia	738	-	-	-	-	-	-	-	-	-	307	290	85	56	738
Others Americas	586	-	-	-	-	-	-	-	4	-	291	154	39	98	586
Others	18,221	468	233	555	2,293	1,104	381	5,034	3,325	3,026	2,556	1,219	2,071	990	13,187
Total	557,305	12,465	14,058	34,040	46,040	33,206	27,663	167,472	58,325	68,389	64,316	62,276	73,843	62,684	423,652

Guest Arrivals at Accommodation Establishments in Phuket 2005

Patong Beach (Hotel Group 1)

Nationality	Total	Jan.	Feb.	Mar.	Apr.	May	Jun.	Jan.-Jun.	Jul.	Aug.	Sep.	Oct.	Nov.	Dec.	Jul.-Dec.
Thai	36,436	465	1,741	4,244	6,826	2,848	2,411	18,535	3,185	6,270	6,973	221	670	582	17,901
Malaysia	5,835	183	98	230	1,793	348	309	2,961	483	535	1,350	146	360	0	2,874
Singapore	8,203	110	133	497	1,593	1,378	913	4,624	694	851	1,331	360	343	0	3,579
China	8,823	130	68	232	276	287	984	1,977	1,449	1,029	2,132	277	1,959	0	6,846
Hong Kong	2,710	47	16	100	146	231	79	619	689	738	527	113	24	0	2,091
Japan	9,454	308	394	1,122	3,020	256	300	5,400	744	1,052	1,482	149	559	68	4,054
Korea	6,466	0	34	85	307	461	459	1,346	425	2,035	1,533	1,064	29	34	5,120
Taiwan	1,073	0	19	72	349	92	121	653	80	42	92	18	188	0	420
Austria	1,230	4	85	37	53	72	21	272	12	335	8	0	535	68	958
Belgium	4,581	31	184	24	600	1,373	288	2,500	537	519	28	405	164	428	2,081
Denmark	2,884	73	470	598	332	169	17	1,659	425	337	121	112	230	0	1,225
France	3,105	84	78	125	296	405	192	1,180	181	479	245	115	597	308	1,925
Germany	10,826	93	396	1,205	982	584	617	3,877	303	374	699	1,132	3,928	513	6,949
Italy	1,983	49	73	120	346	251	71	910	174	239	158	40	257	205	1,073
Netherlands	2,844	54	100	46	225	174	388	987	351	361	371	265	338	171	1,857
Sweden	4,052	47	310	426	630	195	133	1,741	293	39	111	33	1,527	308	2,311
Switzerland	3,434	64	139	115	169	154	108	749	167	214	70	403	1,660	171	2,685
U.K.	16,626	204	254	414	2,117	1,076	997	5,062	1,777	1,892	1,945	565	1,791	3,594	11,564
U.S.A.	8,610	215	292	651	1,182	850	1,247	4,437	791	665	685	238	1,229	565	4,173
Canada	1,611	22	81	98	248	184	129	762	171	176	141	129	232	0	849
Middle East	8,132	61	68	17	374	0	50	570	2,810	2,424	1,311	127	548	342	7,562
Australia	36,633	64	70	330	1,692	1,557	1,706	5,419	4,474	2,812	4,587	5,713	4,952	8,676	31,214
New Zealand	1,921	2	32	26	39	154	167	420	256	206	200	170	583	86	1,501
India	3,224	9	5	31	310	569	442	1,366	303	277	207	344	385	342	1,858
Russia	624	54	11	0	3	195	33	296	33	87	34	17	157	0	328
East Europe	1,934	30	4	18	284	0	8	344	364	999	119	6	102	0	1,590
Indonesia	500	0	2	47	42	5	17	113	94	129	115	0	49	0	387
Philippines	308	1	45	22	0	41	8	117	50	69	38	30	4	0	191
Finland	681	23	6	155	231	20	13	448	35	13	83	0	102	0	233
Norway	2,117	22	55	166	473	67	46	829	52	67	13	146	1,010	0	1,288
Spain	1,525	30	0	15	14	56	17	132	909	179	113	54	121	17	1,393
Africa	2,612	5	24	27	341	579	722	1,698	85	158	87	48	365	171	914
Myanmar	107	0	0	0	0	0	0	-	0	0	4	0	0	103	107
Israel	1,412	20	26	8	169	318	54	595	74	222	269	150	102	0	817
Laos	39	0	0	0	0	10	0	10	0	0	0	0	29	0	29
Vietnam	76	0	0	0	0	0	0	-	48	0	17	0	11	0	76
Brunei	28	0	0	0	0	0	0	-	0	0	28	0	0	0	28
Cambodia	5	0	0	0	0	0	0	-	0	0	0	0	5	0	5
Others South Asia	61	0	0	0	0	0	0	-	0	0	23	0	38	0	61
Others Americas	78	0	0	0	0	0	0	-	0	0	17	30	31	0	78
Others	7,176	143	43	186	1,849	953	0	3,174	1,342	635	1,476	202	210	137	4,002
Total	209,979	2,647	5,356	11,489	27,311	15,912	13,067	75,782	23,860	26,459	28,743	12,822	25,424	16,889	134,197

Guest Arrivals at Accommodation Establishments in Phuket 2005

Patong Beach(Hotel Group 2)

Nationality	Total	Jan.	Feb.	Mar.	Apr.	May	Jun.	Jan.-Jun.	Jul.	Aug.	Sep.	Oct.	Nov.	Dec.	Jul.-Dec.
Thai	23,749	1,179	254	2,826	1,491	1,235	375	7,360	4,232	3,623	3,282	2,300	254	2,698	16,389
Malaysia	4,483	492	200	276	61	163	167	1,359	264	403	486	699	422	850	3,124
Singapore	4,678	316	115	246	223	130	626	1,656	477	460	509	506	141	929	3,022
China	8,525	9	44	80	41	0	21	195	297	363	1,869	3,036	229	2,536	8,330
Hong Kong	577	24	1	0	101	0	83	209	51	48	63	138	0	68	368
Japan	4,376	137	165	232	183	65	125	907	359	734	720	580	10	1,066	3,469
Korea	562	0	34	0	51	0	0	85	95	89	46	74	5	168	477
Taiwan	1,210	0	6	0	0	0	146	152	22	879	34	92	0	31	1,058
Austria	822	0	35	70	0	130	0	235	17	113	74	101	4	278	587
Belgium	684	119	0	7	20	33	0	179	56	24	40	37	75	273	505
Denmark	1,492	252	85	618	81	0	0	1,036	140	32	51	37	91	105	456
France	3,033	176	232	1,046	243	0	83	1,780	73	290	212	267	59	352	1,253
Germany	11,505	410	800	4,407	243	130	0	5,990	191	347	760	432	116	3,669	5,515
Italy	3,856	237	392	1,295	81	0	0	2,005	168	484	234	359	18	588	1,851
Netherlands	1,047	112	32	276	20	0	0	440	157	169	120	0	4	157	607
Sweden	4,429	535	545	1,378	61	65	0	2,584	135	56	91	285	695	583	1,845
Switzerland	2,935	243	128	478	142	260	104	1,355	219	40	137	294	19	871	1,580
U.K.	7,041	210	39	163	822	33	396	1,663	696	1,041	606	1,187	131	1,717	5,378
U.S.A.	8,044	638	568	857	588	423	209	3,283	758	629	572	1,177	134	1,491	4,761
Canada	2,094	27	50	256	122	98	0	553	326	161	51	340	7	656	1,541
Middle East	8,894	58	54	163	396	0	104	775	1,818	3,332	1,887	552	0	530	8,119
Australia	15,719	143	189	704	497	1,235	1,397	4,165	1,403	1,380	1,526	2,474	136	4,635	11,554
New Zealand	1,619	24	16	123	81	130	21	395	230	250	292	166	8	278	1,224
India	2,184	15	4	17	20	163	229	448	382	258	280	156	30	630	1,736
Russia	738	6	3	23	61	65	0	158	67	137	109	37	146	84	580
East Europe	941	12	0	0	142	0	21	175	67	81	120	175	3	320	766
Indonesia	343	0	0	0	10	65	0	75	51	8	40	64	0	105	268
Philippines	269	0	15	13	0	0	21	49	6	65	17	101	0	31	220
Finland	1,733	128	58	13	20	0	0	219	79	16	57	55	1,081	226	1,514
Norway	1,287	9	3	7	122	0	0	141	45	81	86	322	302	310	1,146
Spain	256	0	3	0	0	0	0	3	11	32	86	46	5	73	253
Africa	1,642	18	9	30	71	0	63	191	45	0	34	28	0	1,344	1,451
Myanmar	37	0	0	3	0	0	0	3	6	0	6	0	22	0	34
Israel	2,622	64	15	60	0	0	0	139	988	161	292	911	0	131	2,483
Laos	-	0	0	0	0	0	0	-	0	0	0	0	0	0	-
Vietnam	27	0	0	0	0	0	0	-	0	0	11	0	0	16	27
Brunei	5	0	0	0	0	0	0	-	0	0	0	0	0	5	5
Cambodia	-	0	0	0	0	0	0	-	0	0	0	0	0	0	-
Others South Asia	256	0	0	0	0	0	0	-	0	0	126	83	0	47	256
Others Americas	437	0	0	0	0	0	0	-	0	0	269	110	0	58	437
Others	4,533	149	48	236	264	0	167	864	898	1,501	412	534	35	289	3,669
Total	138,684	5,742	4,142	15,903	6,258	4,423	4,358	40,826	14,829	17,287	15,607	17,755	4,182	28,198	97,858

Guest Arrivals at Accommodation Establishments in Phuket 2005

Patong Beach(Hotel Group 3)

Nationality	Total	Jan.	Feb.	Mar.	Apr.	May	Jun.	Jan.-Jun.	Jul.	Aug.	Sep.	Oct.	Nov.	Dec.	Jul.-Dec.
Thai	12,333	226	451	831	990	1,428	1,094	5,020	1,446	2,239	945	1,703	823	157	7,313
Malaysia	4,110	85	313	687	178	299	301	1,863	405	538	827	318	127	32	2,247
Singapore	4,398	111	157	197	289	321	316	1,391	458	382	662	585	615	305	3,007
China	4,604	226	144	158	97	768	289	1,682	362	594	323	1,232	103	308	2,922
Hong Kong	555	7	8	18	11	61	17	122	90	100	149	73	18	3	433
Japan	3,300	26	33	41	99	269	62	530	248	314	795	316	1,020	77	2,770
Korea	2,516	7	13	34	46	181	330	611	189	629	460	331	282	14	1,905
Taiwan	770	33	58	130	149	38	1	409	106	55	114	0	65	21	361
Austria	423	8	15	33	54	52	33	195	31	18	35	21	52	71	228
Belgium	852	12	21	27	45	49	37	191	156	163	130	191	6	15	661
Denmark	1,885	132	170	207	260	73	135	977	385	153	211	88	50	21	908
France	2,247	100	117	136	181	203	93	830	123	282	314	486	125	87	1,417
Germany	5,026	223	252	299	596	572	293	2,235	546	616	472	476	364	317	2,791
Italy	4,533	120	135	101	271	261	194	1,082	255	1,803	752	98	396	147	3,451
Netherlands	2,082	19	23	49	59	291	158	599	425	414	371	187	59	27	1,483
Sweden	2,682	150	156	207	312	145	100	1,070	204	248	186	220	370	384	1,612
Switzerland	2,466	67	91	110	193	226	245	932	179	214	121	226	566	228	1,534
U.K.	6,432	244	266	276	284	476	544	2,090	549	563	904	940	601	785	4,342
U.S.A.	4,133	155	184	354	370	429	353	1,845	442	338	420	337	346	405	2,288
Canada	1,285	35	47	78	93	206	97	556	146	127	128	194	84	50	729
Middle East	3,319	70	85	118	119	439	381	1,212	610	755	378	182	174	8	2,107
Australia	6,143	124	148	174	363	556	510	1,875	683	502	952	723	562	846	4,268
New Zealand	571	15	23	41	36	43	18	176	21	106	137	15	73	43	395
India	1,526	17	31	48	48	343	192	679	107	121	162	84	317	56	847
Russia	276	57	19	33	17	29	4	159	0	4	70	25	1	17	117
East Europe	1,660	56	94	110	98	146	115	619	372	640	0	2	23	4	1,041
Indonesia	296	1	5	6	8	7	28	55	35	18	18	2	112	56	241
Philippines	147	1	3	3	5	27	0	39	2	0	32	20	11	43	108
Finland	915	42	148	185	195	21	12	603	19	17	95	6	88	87	312
Norway	1,371	62	151	191	145	167	33	749	27	38	26	40	383	108	622
Spain	232	5	11	6	7	0	0	29	18	35	33	71	33	13	203
Africa	211	8	12	23	24	6	11	84	13	68	19	0	23	4	127
Myanmar	12	0	0	0	0	0	0	-	0	0	0	4	8	0	12
Israel	1,199	3	11	8	34	69	32	157	84	201	522	83	118	34	1,042
Laos	-	0	0	0	0	0	0	-	0	0	0	0	0	0	-
Vietnam	70	0	0	0	0	0	0	-	0	0	51	5	14	0	70
Brunei	44	0	0	0	0	0	0	-	0	0	37	0	0	7	44
Cambodia	5	0	0	0	0	0	0	-	0	0	0	5	0	0	5
Others South Asia	412	0	0	0	0	0	0	-	0	0	158	207	47	0	412
Others Americas	8	0	0	0	0	0	0	-	0	0	0	0	8	0	8
Others	2,560	63	76	82	50	104	123	498	415	491	339	148	429	240	2,062
Total	87,609	2,510	3,471	5,001	5,726	8,305	6,151	31,164	9,151	12,786	11,348	9,644	8,496	5,020	56,445

Guest Arrivals at Accommodation Establishments in Phuket 2005

Patong Beach(Hotel Group 4)

Nationality	Total	Jan.	Feb.	Mar.	Apr.	May	Jun.	Jan.-Jun.	Jul.	Aug.	Sep.	Oct.	Nov.	Dec.	Jul.-Dec.
Thai	6,992	236	88	203	889	1,103	734	3,253	627	413	574	428	1,087	610	3,739
Malaysia	3,366	20	10	27	270	666	559	1,552	316	487	48	473	51	439	1,814
Singapore	1,610	10	87	106	167	191	207	768	196	99	156	105	66	220	842
China	1,710	0	3	5	29	360	80	477	208	519	75	393	0	38	1,233
Hong Kong	77	0	3	9	0	9	9	30	31	10	0	5	0	1	47
Japan	1,553	28	12	15	144	59	24	282	115	215	409	156	109	267	1,271
Korea	171	0	0	1	20	22	12	55	15	29	19	13	0	40	116
Taiwan	698	0	0	0	1	0	3	4	0	0	0	692	0	2	694
Austria	869	68	41	64	79	13	12	277	21	11	103	61	15	381	592
Belgium	400	9	9	4	4	11	4	41	185	65	38	30	7	34	359
Denmark	1,253	17	42	87	191	33	93	463	191	122	57	146	44	230	790
France	5,165	45	29	58	251	61	34	478	209	693	239	116	3,187	243	4,687
Germany	6,231	93	113	98	539	51	56	950	304	582	945	247	2,567	636	5,281
Italy	4,661	40	43	49	138	51	22	343	238	632	51	61	3,173	163	4,318
Netherlands	757	13	8	33	73	2	21	150	111	147	68	87	88	106	607
Sweden	4,396	27	56	50	252	77	148	610	314	125	177	223	1,561	1,386	3,786
Switzerland	3,104	259	112	146	361	77	47	1,002	413	151	283	212	707	336	2,102
U.K.	9,401	183	100	172	841	326	343	1,965	1,083	865	830	832	2,968	858	7,436
U.S.A.	4,010	134	55	83	499	237	145	1,153	512	405	468	426	715	331	2,857
Canada	922	35	10	22	191	39	33	330	83	126	142	85	22	134	592
Middle East	5,257	3	6	0	165	20	5	199	831	2,231	1,672	107	15	202	5,058
Australia	5,209	51	37	81	311	298	729	1,507	693	414	589	551	868	587	3,702
New Zealand	650	9	4	5	28	44	60	150	123	97	121	49	73	37	500
India	673	0	9	2	67	15	10	103	218	68	35	83	7	159	570
Russia	2,265	4	1	0	87	29	14	135	31	43	6	120	0	1,930	2,130
East Europe	547	7	2	4	40	13	10	76	108	33	54	59	0	217	471
Indonesia	401	3	2	0	8	140	16	169	11	0	0	0	204	17	232
Philippines	81	12	0	1	2	11	10	36	15	9	13	0	0	8	45
Finland	511	32	4	13	15	31	4	99	29	11	14	32	44	282	412
Norway	1,113	16	25	36	335	6	12	430	59	10	13	164	175	262	683
Spain	137	1	2	0	3	15	0	21	5	52	3	10	22	24	116
Africa	791	1	0	0	75	2	4	82	213	115	227	28	0	126	709
Myanmar	-	0	0	0	0	0	0	0	0	0	0	0	0	0	-
Israel	442	20	17	2	26	44	5	114	9	32	86	119	44	38	328
Laos	-	0	0	0	0	0	0	0	0	0	0	0	0	0	-
Vietnam	-	0	0	0	0	0	0	0	0	0	0	0	0	0	-
Brunei	10	0	0	0	0	0	0	0	0	0	10	0	0	0	10
Cambodia	-	0	0	0	0	0	0	0	0	0	0	0	0	0	-
Others South Asia	-	0	0	0	0	0	0	0	0	0	0	0	0	0	-
Others Americas	63	0	0	0	0	0	0	0	4	0	5	14	0	40	63
Others	3,098	111	65	47	124	44	63	454	614	266	278	231	1,058	197	2,644
Total	78,594	1,487	995	1,423	6,225	4,100	3,528	17,758	8,135	9,077	7,808	6,358	18,877	10,581	60,836

Guest Arrivals at Accommodation Establishments in Phuket 2005

Patong Beach(Hotel Group 5)

Nationality	Total	Jan.	Feb.	Mar.	Apr.	May	Jun.	Jan.-Jun.	Jul.	Aug.	Sep.	Oct.	Nov.	Dec.	Jul.-Dec.
Thai	24,020	31	31	108	234	219	304	927	1,906	1,588	45	12,843	6,524	187	23,093
Malaysia	294	0	0	1	4	0	25	30	14	17	57	0	85	91	264
Singapore	136	0	0	0	4	6	0	10	11	10	17	13	0	75	126
China	502	1	0	3	5	9	10	28	14	17	0	26	254	163	474
Hong Kong	-	0	0	0	0	0	0	-	0	0	0	0	0	0	-
Japan	691	0	0	0	4	5	10	19	23	18	51	78	0	502	672
Korea	49	0	0	1	0	5	0	6	9	23	11	0	0	0	43
Taiwan	3	0	0	0	0	0	0	-	0	0	0	0	0	3	3
Austria	50	3	4	8	12	0	0	27	0	0	0	13	0	10	23
Belgium	94	0	0	0	5	0	0	5	0	0	11	78	0	0	89
Denmark	475	0	1	0	5	6	3	15	19	1	45	0	343	52	460
France	1,992	0	5	5	44	39	23	116	14	24	34	428	1,356	20	1,876
Germany	3,234	12	13	25	23	14	18	105	21	29	51	461	2,546	21	3,129
Italy	3,125	4	10	5	5	26	13	63	61	553	34	376	2,033	5	3,062
Netherlands	131	5	4	5	30	46	5	95	0	11	11	6	0	8	36
Sweden	1,316	2	6	12	33	15	33	101	29	22	23	208	851	82	1,215
Switzerland	520	12	8	4	17	9	3	53	53	31	23	6	343	11	467
U.K.	2,686	4	4	17	63	15	38	141	47	143	91	636	1,525	103	2,545
U.S.A.	381	1	0	9	0	11	5	26	21	36	17	71	169	41	355
Canada	467	0	3	0	8	9	5	25	14	75	34	298	0	21	442
Middle East	28	0	0	0	0	6	5	11	1	1	0	0	0	15	17
Australia	654	2	4	4	2	8	20	40	20	12	57	0	424	101	614
New Zealand	48	0	0	3	0	0	3	6	6	12	23	0	0	1	42
India	33	0	0	5	0	0	0	5	1	4	0	0	0	23	28
Russia	103	0	0	0	1	3	0	4	0	0	0	0	0	99	99
East Europe	32	0	0	0	0	0	0	-	0	0	0	0	0	32	32
Indonesia	38	0	0	0	0	2	0	2	3	1	0	0	0	32	36
Philippines	14	0	0	1	0	2	0	3	0	7	0	0	0	4	11
Finland	48	0	0	0	5	3	5	13	0	1	11	13	0	10	35
Norway	64	0	0	4	10	2	3	19	3	2	23	0	0	17	45
Spain	20	0	0	0	0	3	0	3	0	4	11	0	0	2	17
Africa	27	0	0	0	0	0	0	-	0	0	11	0	0	16	27
Myanmar	85	0	0	0	0	0	0	-	4	0	0	13	68	0	85
Israel	192	0	0	0	0	0	0	-	0	5	57	13	4	113	192
Laos	13	0	0	0	0	0	0	-	0	0	0	13	0	0	13
Vietnam	11	0	0	0	0	0	0	-	0	0	11	0	0	0	11
Brunei	-	0	0	0	0	0	0	-	0	0	0	0	0	0	-
Cambodia	-	0	0	0	0	0	0	-	0	0	0	0	0	0	-
Others South Asia	9	0	0	0	0	0	0	-	0	0	0	0	0	9	9
Others Americas	-	0	0	0	0	0	0	-	0	0	0	0	0	0	-
Others	854	2	1	4	6	3	28	44	56	133	51	104	339	127	810
Total	42,439	79	94	224	520	466	559	1,942	2,350	2,780	810	15,697	16,864	1,996	40,497

Guest Arrivals at Accommodation Establishments in Phuket 2005

Others

Nationality	Total	Jan.	Feb.	Mar.	Apr.	May	Jun.	Jan.-Jun.	Jul.	Aug.	Sep.	Oct.	Nov.	Dec.	Jul.-Dec.
Thai	126,774	16,985	16,409	20,640	15,050	16,923	10,527	96,534	6,155	5,032	3,929	5,943	6,201	2,980	30,240
Malaysia	7,110	432	117	306	434	392	526	2,207	202	258	307	1,051	1,410	1,675	4,903
Singapore	14,347	662	271	831	1,914	2,302	2,830	8,810	843	827	1,495	459	1,347	566	5,537
China	14,525	325	282	721	495	934	765	3,522	2,195	2,838	1,059	1,701	1,448	1,762	11,003
Hong Kong	18,308	209	284	1,274	1,142	875	1,735	5,519	2,979	2,696	1,694	926	2,257	2,237	12,789
Japan	14,402	139	93	589	1,064	1,868	1,643	5,396	1,062	2,882	1,871	1,183	949	1,059	9,006
Korea	62,331	70	221	891	2,038	3,142	2,531	8,893	3,771	4,080	2,489	29,908	4,712	8,478	53,438
Taiwan	13,938	213	174	835	559	412	732	2,925	2,420	2,513	1,425	1,309	1,555	1,791	11,013
Austria	5,378	343	134	287	98	234	24	1,120	165	138	85	972	1,302	1,596	4,258
Belgium	3,781	425	209	464	449	430	102	2,079	304	255	227	260	359	297	1,702
Denmark	2,943	673	161	319	205	222	32	1,612	81	110	141	191	546	262	1,331
France	6,085	858	267	368	631	406	295	2,825	364	441	197	320	874	1,064	3,260
Germany	13,513	531	380	1,278	2,332	1,754	417	6,692	677	1,072	804	944	2,235	1,089	6,821
Italy	3,061	765	74	361	271	147	98	1,716	129	292	116	190	329	289	1,345
Netherlands	3,417	506	129	251	164	471	177	1,698	298	177	126	168	153	797	1,719
Sweden	7,189	232	546	756	1,364	573	187	3,658	973	743	50	253	1,044	468	3,531
Switzerland	5,987	702	270	493	990	807	319	3,581	225	303	95	350	633	800	2,406
U.K.	32,068	689	928	1,843	6,997	2,722	1,804	14,983	2,425	3,202	2,426	3,149	2,671	3,212	17,085
U.S.A.	11,802	245	288	792	1,598	2,314	1,425	6,662	883	805	903	685	1,073	791	5,140
Canada	2,846	405	113	297	387	316	253	1,771	250	111	96	197	280	141	1,075
Middle East	2,872	164	47	177	135	43	186	752	702	578	267	44	44	485	2,120
Australia	42,781	564	213	783	3,002	2,734	3,880	11,176	6,754	5,758	5,995	9,498	2,648	952	31,605
New Zealand	6,786	85	98	244	407	624	736	2,194	1,290	1,172	927	777	195	231	4,592
India	4,007	50	56	138	471	624	744	2,083	296	807	161	223	166	271	1,924
Russia	2,398	310	81	77	179	98	176	921	84	68	84	112	560	569	1,477
East Europe	750	144	44	167	119	51	31	556	30	42	58	15	11	38	194
Indonesia	997	149	15	224	75	92	78	633	52	63	109	11	113	16	364
Philippines	716	30	10	96	88	31	62	317	79	40	73	43	25	139	399
Finland	1,197	36	100	148	290	59	6	639	30	23	48	56	114	287	558
Norway	1,856	54	114	347	617	69	24	1,225	85	14	52	92	308	80	631
Spain	2,163	77	23	173	75	237	67	652	249	555	207	77	225	198	1,511
Africa	1,224	53	12	144	324	153	95	781	88	85	79	44	103	44	443
Myanmar	144	3	4	8	3	0	6	24	8	30	2	0	3	77	120
Israel	645	42	8	104	60	45	45	304	49	54	38	74	51	75	341
Laos	3	0	0	0	0	0	0	-	0	0	3	0	0	0	3
Vietnam	38	0	0	0	0	0	4	4	0	0	8	4	22	0	34
Brunei	36	0	0	0	0	0	0	-	0	0	0	0	0	36	36
Cambodia	2	0	0	0	0	0	0	-	0	0	0	0	2	0	2
Others South Asia	94	0	0	0	0	0	0	-	0	0	56	23	15	0	94
Others Americas	131	0	0	0	0	0	0	-	0	0	25	87	15	4	131
Others	15,328	1,533	708	1,610	1,876	1,450	1,501	8,678	1,441	1,656	503	1,549	805	696	6,650
Total	453,973	28,703	22,883	38,036	45,903	43,554	34,063	213,142	37,638	39,720	28,230	62,888	36,803	35,552	240,831

สถานการณ์การท่องเที่ยวใน อ.เบตง จังหวัดยะลา

ภาวะการณ์การท่องเที่ยวใน อ.เบตง จ.ยะลา ยังคงมีแนวโน้มลดลงอย่างต่อเนื่องจากปีที่ผ่านมา นับตั้งแต่เกิดเหตุการณ์การก่อความไม่สงบใน 3 จังหวัดชายแดน ประกอบกับมีปัจจัยกดดันหลายด้าน อาทิ การปรับตัวของราคาน้ำมันเพิ่มขึ้น ภาวะเศรษฐกิจตกต่ำ อัตราดอกเบี้ยสูงขึ้น ทำให้การเดินทางท่องเที่ยวในจังหวัดนี้ชะลอตัวลง โดยผู้เยี่ยมเยือนมีอัตราการเติบโตลดลง ร้อยละ 9.63 และหากพิจารณาแยกตามลักษณะการพักค้างแรม พบว่า การเดินทางท่องเที่ยวแบบวันเดียวทั้งชาวไทยและชาวต่างประเทศมีแนวโน้มลดลงค่อนข้างสูง ในอัตราร้อยละ 24.10 และ 48.68 ตามลำดับ ส่วนกลุ่มที่เดินทางแบบพักค้างคืนในจังหวัดยะลา มีอัตราการเติบโตลดลง ร้อยละ 2.55 โดยนักท่องเที่ยวคนไทยลดลงร้อยละ 20.91 ขณะที่นักท่องเที่ยวชาวต่างประเทศกลับมีอัตราการขยายตัวเพิ่มขึ้น ในอัตราร้อยละ 4.55 สำหรับนักท่องเที่ยวที่เป็นตลาดหลักของจังหวัดนี้ ยังคงเป็นนักท่องเที่ยวมาเลเซียที่นิยมเดินทางเข้ามาในช่วงวันหยุดสุดสัปดาห์ หรือช่วงวันหยุดทำการติดต่อกันหลายวัน ทั้งนี้ส่วนหนึ่งเนื่องมาจากการคมนาคมระหว่างอำเภอเบตง-มาเลเซียมีความสะดวกสบาย รวดเร็วไม่ต้องใช้เวลาในการเดินทางมากนัก และใน อ.เบตง มีกิจกรรมท่องเที่ยวกลางคืนไว้รองรับนักท่องเที่ยว ประกอบกับเหตุการณ์การก่อความไม่สงบนั้น แม้จะมีเกิดขึ้นบ้าง อาทิ การลอบวางระเบิดป้อมควบคุมแวงกันรถไฟ เมื่อวันที่ 14 มีนาคม การวางระเบิดหน้าป้อมจุดตรวจท่าสาป เมื่อวันที่ 17 กรกฎาคม แต่ก็ไม่ค่อยมีความรุนแรงหรือมีผู้เสียชีวิต และไม่เกิดขึ้นบ่อยครั้ง อีกทั้งภาครัฐได้มีมาตรการตรวจตราและดูแลความสงบสุขให้กับประชาชนและนักท่องเที่ยวในพื้นที่อย่างเต็มที่ เพื่อสร้างความเชื่อมั่นในความปลอดภัย ทำให้นักท่องเที่ยวตัดสินใจเดินทางเข้ามาท่องเที่ยวในเบตง โดยส่วนใหญ่จะนิยมพักแรมตามโรงแรมมากที่สุด

สำหรับวันพักเฉลี่ยของนักท่องเที่ยวมีแนวโน้มขยายตัวดีขึ้นจากปีที่ผ่านมาเป็น 1.58 วัน ส่วนค่าใช้จ่ายเฉลี่ยต่อวันของนักท่องเที่ยวประมาณ 1,781.43 บาท (ส่วนใหญ่เป็นค่าใช้จ่ายเพื่อความบันเทิงมากที่สุด) และจากจำนวนนักท่องเที่ยวและวันพักดังกล่าวก่อให้เกิดรายได้หมุนเวียนในจังหวัดนี้จำนวน 540.30 ล้านบาท ส่วนนักท่องเที่ยวมีการใช้จ่ายเฉลี่ยต่อวัน 1,049.01 บาท ก่อให้เกิดรายได้หมุนเวียน คิดเป็นเม็ดเงิน 30.05 ล้านบาท รวมเป็นรายได้จากการท่องเที่ยวที่เกิดจากการท่องเที่ยวในจังหวัดทั้งสิ้น 570.35 ล้านบาท โดยผู้เยี่ยมเยือนมีการใช้จ่ายเฉลี่ยต่อคนต่อวันประมาณ 1,049.01 บาท

ในส่วนด้านสถานการณ์ด้านการพักแรม จากจำนวนห้องพัก 1,334 ห้อง มีนักท่องเที่ยวเข้ามาพักแรมในอัตราเฉลี่ย 28.39 ลดลงจากเดิมในอัตราร้อยละ 4.92 และมีวันพักเฉลี่ยในสถานพักแรมเท่ากับ 1.41 วัน

Internal Tourism in Betong

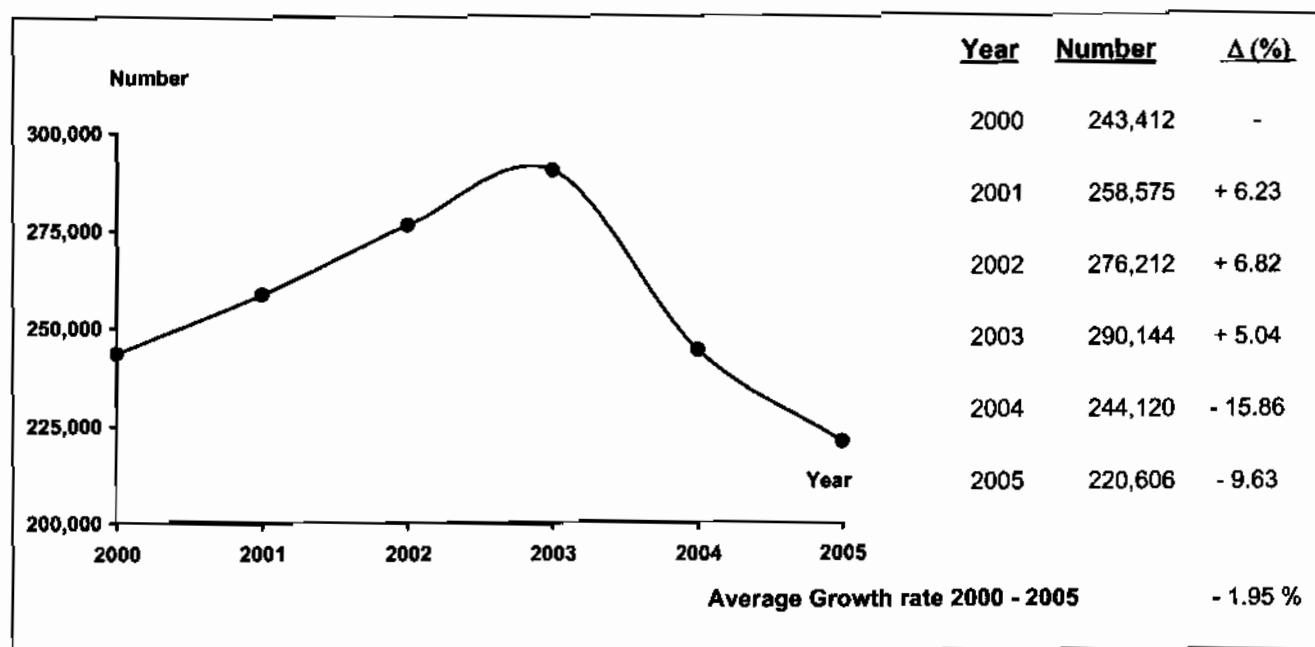

Profile

2005	2004	% Δ
------	------	-----

2005	2004	% Δ
------	------	-----

Visitors

	2005	2004	% Δ
Thai	57,179	73,028	- 21.70
Foreigners	163,427	171,092	- 4.48

Sex

	2005	2004	% Δ
Male	179,225	158,074	+ 13.38
Female	41,381	86,046	- 51.91

Age

Age Group	2005	2004	% Δ
Under 25	32,223	33,986	- 5.19
25 - 34	85,068	79,517	+ 6.98
35 - 44	69,429	61,590	+ 12.73
45 - 54	25,539	42,204	- 39.49
55 and over	8,347	26,823	- 68.88

Travel Arrangement

Travel Arrangement	2005	2004	% Δ
Group Tour	1,356	8,549	- 84.14
Non Group Tour	219,250	235,571	- 6.93

Average Expenditures (person/day)

Category	2005	2004	% Δ
Total	1,716.90	2,237.85	- 23.28
Accommodation	337.66	397.08	- 14.96
Food and Beverage	386.01	430.32	- 10.30
Shopping and Souvenirs	213.88	221.15	- 3.29
Entertainment	525.59	871.10	- 39.66
Sightseeing/ Local Transport	170.98	210.98	- 18.96
Miscellaneous	82.78	107.22	- 22.79

Mode of transport

Mode of transport	2005	2004	% Δ
Plane	-	-	-
Train	-	-	-
Bus	61,561	88,994	- 30.83
Automobile	159,045	155,126	+ 2.53
Others	-	-	-

Purpose of Visit

Purpose of Visit	2005	2004	% Δ
Holiday	135,237	195,708	- 30.90
Business	48,227	19,377	+ 148.89
Official Visit	24,874	5,837	+ 326.14
Convention	1,392	2,839	- 50.97
Others	10,876	20,359	- 46.58

Average Length of Stay

2005	2004	% Δ
1.58	1.32	-

Revenue (Million Baht)

Category	2005	2004	% Δ
Thai	84.01	136.25	- 38.34
Foreigners	486.34	553.98	- 12.21

Internal Tourism in Betong 2004 - 2005

Type of Data	2004	Δ (%)	2005	Δ (%)
Visitor	244,120	- 15.86	220,606	- 9.63
Thai	73,028	- 24.14	57,179	- 21.70
Foreigners	171,092	- 11.75	163,427	- 4.48
Tourist	196,975	- 14.23	191,960	- 2.55
Thai	54,919	- 22.42	43,434	- 20.91
Foreigners	142,056	- 10.57	148,526	+ 4.55
Excursionist	47,145	- 22.08	28,646	- 39.24
Thai	18,109	- 28.92	13,745	- 24.10
Foreigners	29,036	- 17.10	14,901	- 48.68
Average Length of Stay (Day)	1.32	-	1.58	-
Thai	1.48	-	1.62	-
Foreigners	1.26	-	1.57	-
Average Expenditure (Baht/Person/Day)				
Visitor	2,237.85	+ 9.31	1,716.90	- 23.28
Thai	1,325.03	- 3.60	998.84	- 24.62
Foreigners	2,627.48	+ 10.34	1,960.35	- 25.39
Tourist	2,462.06	+ 10.16	1,781.43	- 27.64
Thai	1,501.02	- 0.72	1,062.35	- 29.22
Foreigners	2,833.59	+ 10.81	1,996.46	- 29.54
Excursionist	1,301.09	- 2.53	1,049.01	- 19.37
Thai	791.32	- 20.28	673.70	- 14.86
Foreigners	1,619.02	+ 2.23	1,395.22	- 13.82
Revenue (Million Baht)				
Visitor	690.23	- 5.17	570.35	- 17.37
Thai	136.25	- 24.57	84.01	- 38.34
Foreigners	553.98	+ 1.23	486.34	- 12.21
ACCOMMODATION ESTABLISHMENTS				
Establishments	23	+ 9.52	23	-
Rooms	1,334	+ 6.89	1,334	-
Occupancy Rate (%)	33.31	- 4.54	28.39	- 4.92
Average Length of Stay (Day)	1.46	-	1.41	-
Number of Guest Arrivals	167,942	- 13.22	176,535	+ 5.12
Thai	29,971	- 21.92	35,882	+ 19.72
Foreigners	137,971	- 11.07	140,653	+ 1.94

สรุปข้อมูลผู้เยี่ยมเยือน ปี 2548

อำเภอเบตง จังหวัดยะลา

รายการข้อมูล		ไทย	ต่างประเทศ	รวม
จำนวนผู้เยี่ยมเยือน		57,179	163,427	220,606
นักท่องเที่ยว		43,434	148,526	191,960
นักท่องเที่ยว		13,745	14,901	28,646
จำนวนผู้เยี่ยมเยือนจำแนกตามพาหนะการเดินทาง		57,179	163,427	220,606
ประเภท การเดินทาง	เครื่องบิน	-	-	-
	รถไฟ	-	-	-
	รถโดยสารประจำทาง	21,194	40,367	61,561
	รถส่วนตัว	35,985	123,060	159,045
	อื่น ๆ	-	-	-
จำนวนนักท่องเที่ยวจำแนกตามประเภทที่พัก		43,434	148,526	191,960
โรงแรม/เกสต์เฮาส์/บังกะโล/รีสอร์ท		35,882	140,653	176,535
บ้านญาติ/เพื่อน		6,838	7,859	14,697
ที่พักในอุทยานฯ		-	-	-
บ้านรับรองฯ		238	-	238
อื่น ๆ		476	14	490
ระยะเวลาพำนักเฉลี่ยของนักท่องเที่ยว(วัน)		1.62	1.57	1.58
ค่าใช้จ่ายเฉลี่ย/คน/วัน(บาท)		998.84	1,960.35	1,716.90
นักท่องเที่ยว		1,062.35	1,996.46	1,781.43
นักท่องเที่ยว		673.70	1,395.22	1,049.01
รายได้(ล้านบาท)		84.01	486.34	570.35
นักท่องเที่ยว		74.75	465.55	540.30
นักท่องเที่ยว		9.26	20.79	30.05
จำนวนครั้งเฉลี่ยของการเดินทางในรอบปี(ครั้ง)		4.09	4.84	4.65
นักท่องเที่ยว		4.06	4.87	4.69
นักท่องเที่ยว		4.20	4.55	4.38

หมายเหตุ : ปี 2548 ค่าใช้จ่ายเฉลี่ยรวมคิดเป็นข้อมูลจากการสำรวจนักท่องเที่ยว ณ จุดเดินทางออกของจังหวัดนี้ โดยไม่มีรวมค่าพาหนะเดินทางระหว่างจังหวัด

และค่าใช้จ่ายบางหมวดที่มีการปรับค่าอื่น ๆ ประกอบเช่นค่าที่พัก ปรับตามอัตราแลกเปลี่ยน ค่าอาหาร/เครื่องดื่มปรับตามค่าดัชนีผู้บริโภค ค่าบริการเดินทาง/

ค่าพาหนะการเดินทางปรับตามอัตราแลกเปลี่ยนแปลงค่าบริการนำเที่ยว ราคาน้ำมัน เป็นต้น

สรุปข้อมูลผู้เยี่ยมเยือน ปี 2548

จัดการเดินทางมาเอง

อำเภอเบตง จังหวัดยะลา

รายการข้อมูล		ไทย	ต่างประเทศ	รวม
จำนวนผู้เยี่ยมเยือน		57,179	162,071	219,250
นักท่องเที่ยว		43,434	147,170	190,604
นักทัศนาจร		13,745	14,901	28,646
จำนวนผู้เยี่ยมเยือนจำแนกตามพาหนะการเดินทาง		57,179	162,071	219,250
ประเภท การเดินทาง	เครื่องบิน	-	-	-
	รถไฟ	-	-	-
	รถโดยสารประจำทาง	21,194	40,367	61,561
	รถส่วนตัว	35,985	121,704	157,689
	อื่น ๆ	-	-	-
จำนวนนักท่องเที่ยวจำแนกตามประเภทที่พัก		43,434	147,170	190,604
โรงแรม/เกสต์เฮาส์/บังกะโล/รีสอร์ท		35,882	139,297	175,179
บ้านญาติ/เพื่อน		6,838	7,859	14,697
ที่พักในอุทยานฯ		-	-	-
บ้านรับรองฯ		238	-	238
อื่น ๆ		476	14	490
ระยะเวลาพักเฉลี่ยของนักท่องเที่ยว(วัน)		1.62	1.58	1.59
ค่าใช้จ่ายเฉลี่ย/คน/วัน(บาท)		997.49	1,960.92	1,715.98
นักท่องเที่ยว		1,060.66	1,997.24	1,779.11
นักทัศนาจร		673.70	1,395.22	1,049.01
รายได้(ล้านบาท)		84.01	484.41	568.42
นักท่องเที่ยว		74.75	463.62	538.37
นักทัศนาจร		9.26	20.79	30.05
จำนวนครั้งเฉลี่ยของการเดินทางในรอบปี(ครั้ง)		4.09	4.85	4.70
นักท่องเที่ยว		4.06	4.89	4.38
นักทัศนาจร		4.20	4.55	4.66

หมายเหตุ : ปี 2548 ค่าใช้จ่ายเฉลี่ยรายหัวคเป็นข้อมูลจากการสำรวจนักท่องเที่ยว ณ จุดเดินทางออกของจังหวัดนี้ โดยไม่นับรวมค่าพาหนะเดินทางระหว่างจังหวัด

และค่าใช้จ่ายบางหมวดก็มีการปรับค่าอื่น ๆ ประกอบเช่นค่าที่พัก ปรับตามอัตราการแลกเปลี่ยน ค่าอาหาร/เครื่องดื่มปรับตามค่าดัชนีผู้บริโภค ค่าบริการเดินทาง/ค่าพาหนะการเดินทางปรับตามอัตราการเปลี่ยนแปลงค่าบริการนำเที่ยว ราคาน้ำมัน เป็นต้น

สรุปข้อมูลผู้เยี่ยมเยือน ปี 2548
จัดการเดินทางโดยผ่านบริษัทนำเที่ยว
อำเภอเบตง จังหวัดยะลา

รายการข้อมูล	ไทย	ต่างประเทศ	รวม
จำนวนผู้เยี่ยมเยือน	-	1,356	1,356
นักท่องเที่ยว	-	1,356	1,356
นักท่องเที่ยว	-	-	-
จำนวนผู้เยี่ยมเยือนจำแนกตามพาหนะการเดินทาง	-	1,356	1,356
ประเภท			
เครื่องบิน	-	-	-
รถไฟ	-	-	-
รถโดยสารประจำทาง	-	-	-
รถส่วนตัว	-	1,356	1,356
อื่น ๆ	-	-	-
จำนวนนักท่องเที่ยวจำแนกตามประเภทที่พัก	-	1,356	1,356
โรงแรม/เกสต์เฮาส์/บังกะโล/รีสอร์ท	-	1,356	1,356
บ้านญาติ/เพื่อน	-	-	-
ที่พักในอุทยานฯ	-	-	-
บ้านรับรองฯ	-	-	-
อื่น ๆ	-	-	-
ระยะเวลาทำนุกิจเฉลี่ยของนักท่องเที่ยว(วัน)	-	1.00	1.00
ค่าใช้จ่ายเฉลี่ย/คน/วัน(บาท)	-	1,423.31	1,423.31
นักท่องเที่ยว	-	1,423.31	1,423.31
นักท่องเที่ยว	-	-	-
รายได้(ล้านบาท)	-	1.93	1.93
นักท่องเที่ยว	-	1.93	1.93
นักท่องเที่ยว	-	-	-
จำนวนครั้งเฉลี่ยของการเดินทางในรอบปี(ครั้ง)	-	3.00	3.00
นักท่องเที่ยว	-	3.00	3.00
นักท่องเที่ยว	-	-	-

หมายเหตุ : ปี 2548 ค่าใช้จ่ายเฉลี่ยรายหมวดเป็นข้อมูลจากการสำรวจนักท่องเที่ยว ณ จุดเดินทางออกของจังหวัดนี้ โดยไม่นับรวมค่าพาหนะเดินทางระหว่างจังหวัด

และค่าใช้จ่ายบางหมวดก็มีการปรับค่าอื่นๆประกอบเช่นค่าที่พัก ปรับตามอัตราการแลกเปลี่ยน ค่าอาหาร/เครื่องดื่มปรับตามค่าดัชนีผู้บริโภค ค่าบริการเดินทาง/
ค่าพาหนะการเดินทางปรับตามอัตราแลกเปลี่ยนแปลงค่าบริการนำเที่ยว ราคาน้ำมัน เป็นต้น

จำนวนผู้เยี่ยมชมเยือนจำแนกตามสถานที่พัก และพาหนะการเดินทาง ปี 2548
อำเภอเบตง จังหวัดยะลา

รายการ	พาหนะการเดินทาง	ประเภทที่พัก					นักท่องเที่ยว	นักท่องเที่ยว	ผู้เยี่ยมชม
		โรงแรม/เกสต์เฮาส์/บังกะโล/รีสอร์ท	บ้านญาติ/เพื่อน	ที่พักในอุทยานฯ	บ้านพักรับรอง	อื่นๆ			
ประเภทการเดินทาง	เครื่องบิน - ไทย	-	-	-	-	-	-	-	-
	- ต่างประเทศ	-	-	-	-	-	-	-	-
	รวม	-	-	-	-	-	-	-	-
	รถไฟ - ไทย	-	-	-	-	-	-	-	-
	- ต่างประเทศ	-	-	-	-	-	-	-	-
	รวม	-	-	-	-	-	-	-	-
	รถโดยสาร - ไทย	12,111	3,111	-	79	238	15,539	5,655	21,194
	- ต่างประเทศ	32,242	3,699	-	-	14	35,955	4,412	40,367
	รวม	44,353	6,810	-	79	252	51,494	10,067	61,561
	รถส่วนตัว - ไทย	23,771	3,727	-	159	238	27,895	8,090	35,985
	- ต่างประเทศ	108,411	4,160	-	-	-	112,571	10,489	123,060
	รวม	132,182	7,887	-	159	238	140,466	18,579	159,045
อื่นๆ - ไทย	-	-	-	-	-	-	-	-	
- ต่างประเทศ	-	-	-	-	-	-	-	-	
รวม	-	-	-	-	-	-	-	-	
รวมทั้งหมด	- ไทย	35,882	6,838	-	238	476	43,434	13,745	57,179
- ต่างประเทศ	140,653	7,859	-	-	14	148,526	14,901	163,427	
รวม	176,535	14,697	-	238	490	191,960	28,646	220,606	

หมายเหตุ : ผู้เยี่ยมชมเยือน : นักท่องเที่ยวและนักท่องเที่ยว นักท่องเที่ยว : ผู้เยี่ยมชมที่ค้างคืน นักทัศนาจร : ผู้เยี่ยมชมที่ไม่ค้างคืน

จำนวนผู้เยี่ยมชม จำนวนตามพาหนะเดินทาง ปี 2548

อำเภอเบตง จังหวัดยะลา

พาหนะเดินทาง		นักท่องเที่ยว						นักท่องเที่ยว						ผู้เยี่ยมชม					
		ไทย	ร้อยละ	ต่างประเทศ	ร้อยละ	รวม	ร้อยละ	ไทย	ร้อยละ	ต่างประเทศ	ร้อยละ	รวม	ร้อยละ	ไทย	ร้อยละ	ต่างประเทศ	ร้อยละ	รวม	ร้อยละ
ประเภทเบตง	เครื่องบิน	-	-	-	-	-	-	-	-	-	-	-	-	-	-	-	-	-	-
	รถไฟ	-	-	-	-	-	-	-	-	-	-	-	-	-	-	-	-	-	-
	รถโดยสาร	15,539	35.78	35,955	24.21	51,494	26.83	5,655	41.14	4,412	29.61	10,067	35.14	21,194	37.07	40,367	24.70	61,561	27.91
	รถส่วนตัว	27,895	64.22	112,571	75.79	140,466	73.17	8,090	58.86	10,489	70.39	18,579	64.86	35,985	62.93	123,060	75.30	159,045	72.09
	อื่น ๆ	-	-	-	-	-	-	-	-	-	-	-	-	-	-	-	-	-	-
รวมทั้งหมด		43,434	100.00	148,526	100.00	191,960	100.00	13,745	100.00	14,901	100.00	28,646	100.00	57,179	100.00	163,427	100.00	220,606	100.00

จำนวนนักท่องเที่ยว จำแนกตามสถานที่พัก ปี 2548

อำเภอเบตง จังหวัดยะลา

สถานที่พัก	นักท่องเที่ยว					
	ไทย	ร้อยละ	ต่างประเทศ	ร้อยละ	รวม	ร้อยละ
1. โรงแรม/เกสต์เฮาส์/บังกาโล/รีสอร์ท	35,882	82.61	140,653	94.70	176,535	91.96
2. บ้านญาติ/บ้านเพื่อน	6,838	15.74	7,859	5.29	14,697	7.66
3. ที่พักในอุทยานแห่งชาติ	-	-	-	-	-	-
4. บ้านพักรับรองของทางราชการ	238	0.55	-	-	238	0.13
5. อื่น ๆ	476	1.10	14	0.01	490	0.25
รวม	43,434	100.00	148,526	100.00	191,960	100.00

ระยะพำนักเฉลี่ยของนักท่องเที่ยว จำแนกตามสถานที่พัก ปี 2548

อำเภอเบตง จังหวัดยะลา

สถานที่พัก	นักท่องเที่ยว		
	ไทย	ต่างประเทศ	รวมทั้งหมด
1. โรงแรม/เกสต์เฮาส์/บังกาโล/รีสอร์ท	1.54	1.57	1.56
2. บ้านญาติ/บ้านเพื่อน	1.99	1.59	1.78
3. ที่พักในอุทยานแห่งชาติ	-	-	-
4. บ้านพักรับรองของทางราชการ	2.33	-	2.33
5. อื่น ๆ	2.50	3.50	2.53

ค่าใช้จ่ายเฉลี่ยต่อคนต่อวันของผู้เยี่ยมเยียน จำแนกตามหมวดค่าใช้จ่ายต่างๆ ปี 2548

อำเภอเบตง จังหวัดยะลา

(หน่วย : บาท/คน/วัน)

หมวดค่าใช้จ่าย	นักท่องเที่ยว						นักท่องเที่ยว						ผู้เยี่ยมเยียน					
	ไทย	ร้อยละ	ต่างประเทศ	ร้อยละ	รวม	ร้อยละ	ไทย	ร้อยละ	ต่างประเทศ	ร้อยละ	รวม	ร้อยละ	ไทย	ร้อยละ	ต่างประเทศ	ร้อยละ	รวม	ร้อยละ
1. ค่าที่พัก	204.94	19.29	419.19	21.00	369.84	20.76	-	-	-	-	-	-	171.45	17.16	394.02	20.10	337.66	19.67
2. ค่าอาหารและเครื่องดื่ม	267.90	25.22	431.59	21.62	393.97	22.12	200.80	29.81	401.32	28.76	305.10	29.08	256.93	25.72	429.77	21.92	386.01	22.48
3. ค่าซื้อสินค้าและของที่ระลึก	150.08	14.13	219.31	10.98	203.43	11.42	214.62	31.86	429.50	30.78	326.40	31.12	160.63	16.08	231.93	11.83	213.88	12.46
4. ค่าใช้จ่ายเพื่อความบันเทิง	183.48	17.27	670.19	33.57	557.84	31.31	55.29	8.21	312.06	22.37	188.86	18.00	162.53	16.27	648.68	33.09	525.59	30.61
5. ค่าบริการท่องเที่ยวภายในจังหวัด	88.68	8.35	104.12	5.22	100.63	5.65	61.84	9.18	71.81	5.15	67.03	6.39	84.30	8.44	102.18	5.21	97.65	5.69
6. ค่าพาหนะเดินทางในจังหวัด	82.71	7.79	69.34	3.47	72.50	4.07	69.12	10.26	95.30	6.83	82.73	7.89	80.49	8.06	70.90	3.62	73.33	4.27
7. ค่าใช้จ่ายอื่น ๆ	84.56	7.95	82.72	4.14	83.22	4.67	72.03	10.68	85.23	6.11	78.89	7.52	82.51	8.27	82.87	4.23	82.78	4.82
รวมทุกหมวดค่าใช้จ่าย	1,062.35	100.00	1,996.48	100.00	1,781.43	100.00	673.70	100.00	1,395.22	100.00	1,049.01	100.00	998.84	100.00	1,960.35	100.00	1,716.90	100.00

รายได้จากการท่องเที่ยวของผู้เยี่ยมเยือน จำแนกตามหมวดค่าใช้จ่ายต่างๆ ปี 2548

อำเภอเบตง จังหวัดยะลา

(หน่วย : ล้านบาท)

รายได้ จำแนกตามหมวดค่าใช้จ่าย	นักท่องเที่ยว						นักทัศนาจร						ผู้เยี่ยมเยือน					
	ไทย	ร้อยละ	ต่างประเทศ	ร้อยละ	รวม	ร้อยละ	ไทย	ร้อยละ	ต่างประเทศ	ร้อยละ	รวม	ร้อยละ	ไทย	ร้อยละ	ต่างประเทศ	ร้อยละ	รวม	ร้อยละ
1. ค่าที่พัก	14.42	19.29	97.75	21.00	112.17	20.76	-	-	-	-	-	-	14.42	17.16	97.75	20.10	112.17	19.67
2. ค่าอาหารและเครื่องดื่ม	18.85	25.22	100.64	21.62	119.49	22.12	2.76	29.81	5.98	28.76	8.74	29.08	21.61	25.72	106.62	21.92	128.23	22.48
3. ค่าซื้อสินค้าและของที่ระลึก	10.56	14.13	51.14	10.98	61.70	11.42	2.95	31.86	6.40	30.78	9.35	31.11	13.51	16.08	57.54	11.83	71.05	12.46
4. ค่าใช้จ่ายเพื่อความบันเทิง	12.91	17.27	156.28	33.57	169.19	31.31	0.76	8.21	4.65	22.37	5.41	18.00	13.67	16.27	160.93	33.09	174.60	30.61
5. ค่าบริการท่องเที่ยวภายในจังหวัด	6.24	8.35	24.28	5.22	30.52	5.65	0.85	9.18	1.07	5.15	1.92	6.39	7.09	8.44	25.35	5.21	32.44	5.69
6. ค่าพาหนะเดินทางในจังหวัด	5.82	7.79	16.17	3.47	21.99	4.07	0.95	10.26	1.42	6.83	2.37	7.89	6.77	8.06	17.59	3.62	24.36	4.27
7. ค่าใช้จ่ายอื่นๆ	5.95	7.95	19.29	4.14	25.24	4.67	0.99	10.68	1.27	6.11	2.26	7.53	6.94	8.27	20.56	4.23	27.50	4.82
รวมทุกหมวดค่าใช้จ่าย	74.75	100.00	465.55	100.00	540.30	100.00	9.26	100.00	20.79	100.00	30.05	100.00	84.01	100.00	486.34	100.00	570.35	100.00

จำนวนผู้เยี่ยมชมชาวไทย จำแนกตามดินที่อยู่ปี 2548

อำเภอเบตง จังหวัดยะลา

ดินที่อยู่ของผู้เยี่ยมชม	นักท่องเที่ยว		นักทัศนาจร		ผู้เยี่ยมชม	
	จำนวน	ร้อยละ	จำนวน	ร้อยละ	จำนวน	ร้อยละ
1. กรุงเทพมหานคร	4,742	10.92	1,587	11.55	6,329	11.07
2. ภาคกลาง	2,299	5.29	709	5.16	3,008	5.26
3. ภาคตะวันตก	445	1.02	177	1.29	622	1.09
4. ภาคตะวันออก	1,250	2.88	422	3.07	1,672	2.92
5. ภาคเหนือ	3,949	9.09	1,253	9.12	5,202	9.10
6. ภาคใต้	27,174	62.56	8,411	61.19	35,585	62.23
7. ภาคตะวันออกเฉียงเหนือ	3,575	8.24	1,186	8.62	4,761	8.33
รวม	43,434	100.00	13,745	100.00	57,179	100.00

จำนวนผู้เยี่ยมชมชาวต่างประเทศ จำนวนตามถิ่นที่อยู่ ปี 2548

อำเภอเบตง จังหวัดยะลา

ถิ่นที่อยู่ของผู้เยี่ยมชม	นักท่องเที่ยว		นักทัศนาจร		ผู้เยี่ยมชม	
	จำนวน	ร้อยละ	จำนวน	ร้อยละ	จำนวน	ร้อยละ
1. อเมริกา	1,434	0.97	1	0.01	1,435	0.88
2. ยุโรป	388	0.26	9	0.06	397	0.24
3. โอเชียเนีย	277	0.19	11	0.07	288	0.18
4. เอเชีย	145,111	97.70	14,502	97.32	159,613	97.67
5. ตะวันออกกลาง	390	0.26	0	0.00	390	0.24
6. แอฟริกา	926	0.62	378	2.54	1,304	0.79
รวม	148,526	100.00	14,901	100.00	163,427	100.00

จำนวนผู้เยี่ยมชม จำนวนตามวัตถุประสงค์หลักของการเดินทาง ปี 2548

อำเภอเบตง จังหวัดยะลา

วัตถุประสงค์หลัก ของการเดินทาง	นักท่องเที่ยว						นักทัศนาจร						ผู้เยี่ยมชม					
	ไทย	ร้อยละ	ต่างประเทศ	ร้อยละ	รวม	ร้อยละ	ไทย	ร้อยละ	ต่างประเทศ	ร้อยละ	รวม	ร้อยละ	ไทย	ร้อยละ	ต่างประเทศ	ร้อยละ	รวม	ร้อยละ
1. ท่องเที่ยว/พักผ่อน	28,005	64.48	88,462	59.56	116,467	60.67	6,876	48.57	12,094	81.16	18,770	65.52	34,681	60.85	100,556	61.53	135,237	61.30
2. ธุรกิจ	5,690	13.10	36,136	24.33	41,826	21.79	3,755	27.32	2,646	17.76	6,401	22.35	9,445	16.52	38,782	23.73	48,227	21.86
3. ปฏิบัติราชการ	7,315	16.84	15,700	10.57	23,015	11.99	1,698	12.35	161	1.08	1,859	6.49	9,013	15.76	15,861	9.71	24,874	11.28
4. ประชุม/สัมมนา	457	1.05	195	0.13	652	0.34	740	5.38	-	-	740	2.58	1,197	2.09	195	0.12	1,392	0.63
5. ทัศนศึกษา	-	-	8,033	5.41	8,033	4.18	512	3.72	-	-	512	1.79	512	0.90	8,033	4.92	8,545	3.87
6. อื่น ๆ	1,967	4.53	-	-	1,967	1.02	364	2.65	-	-	364	1.27	2,331	4.08	-	-	2,331	1.06
รวมทั้งหมด	43,434	100.00	148,526	100.00	191,960	100.00	13,745	100.00	14,901	100.00	28,646	100.00	57,179	100.00	183,427	100.00	220,606	100.00

จำนวนผู้เยี่ยมชม จำแนกตามอาชีพ ปี 2548

อำเภอเบตง จังหวัดยะลา

อาชีพ	นักท่องเที่ยว						นักท่องเที่ยว						ผู้เยี่ยมชม					
	ไทย	ร้อยละ	ต่างประเทศ	ร้อยละ	รวม	ร้อยละ	ไทย	ร้อยละ	ต่างประเทศ	ร้อยละ	รวม	ร้อยละ	ไทย	ร้อยละ	ต่างประเทศ	ร้อยละ	รวม	ร้อยละ
1.ข้าราชการ/พนักงานรัฐวิสาหกิจ	11,149	25.67	2,818	1.90	13,967	7.28	1,984	14.43	782	5.25	2,766	9.66	13,133	22.97	3,600	2.20	16,733	7.59
2. นักศึกษา	8,062	18.56	4,884	3.29	12,946	6.74	2,301	16.74	2,494	16.74	4,795	16.74	10,363	18.12	7,378	4.51	17,741	8.04
3. ประกอบกิจการส่วนตัว	14,038	32.32	85,712	57.71	99,750	51.96	3,369	24.51	4,322	29.00	7,691	26.85	17,407	30.44	90,034	55.09	107,441	48.70
4. ตัวแทนขายสินค้า	2,006	4.62	10,534	7.09	12,540	6.53	847	6.16	2,515	16.88	3,362	11.74	2,853	4.99	13,049	7.98	15,902	7.21
5. แม่บ้าน	1,065	2.45	0	0.00	1,065	0.55	395	2.87	0	0.00	395	1.38	1,460	2.55	0	0.00	1,460	0.66
6. พนักงาน/ลูกจ้าง	3,398	7.82	28,780	19.38	32,178	16.76	3,093	22.50	3,017	20.25	6,110	21.33	6,491	11.35	31,797	19.46	38,288	17.36
7. เกษตรกร	3,620	8.33	15,595	10.50	19,215	10.01	1,538	11.19	1,724	11.57	3,262	11.39	5,158	9.02	17,319	10.60	22,477	10.19
8. อื่น ๆ	96	0.23	203	0.13	299	0.17	218	1.60	47	0.31	265	0.91	314	0.56	250	0.16	564	0.25
รวมทั้งหมด	43,434	100.00	148,526	100.00	191,960	100.00	13,745	100.00	14,901	100.00	28,646	100.00	57,179	100.00	163,427	100.00	220,606	100.00

จำนวนผู้เยี่ยมชม จำนวนตามอายุ ปี 2548

อำเภอเบตง จังหวัดยะลา

อายุ (ปี)	นักท่องเที่ยว						นักท่องเที่ยว						ผู้เยี่ยมชม					
	ไทย	ร้อยละ	ต่างประเทศ	ร้อยละ	รวม	ร้อยละ	ไทย	ร้อยละ	ต่างประเทศ	ร้อยละ	รวม	ร้อยละ	ไทย	ร้อยละ	ต่างประเทศ	ร้อยละ	รวม	ร้อยละ
1. 15 - 24 ปี	11,614	26.74	13,584	9.15	25,198	13.13	3,676	26.74	3,349	22.48	7,025	24.52	15,290	26.74	16,933	10.36	32,223	14.81
2. 25 - 34 ปี	16,525	38.05	61,493	41.40	78,018	40.64	4,125	30.01	2,925	19.63	7,050	24.81	20,650	36.11	64,418	39.42	85,068	38.56
3. 35 - 44 ปี	9,826	22.62	50,748	34.17	60,574	31.56	4,513	32.83	4,342	29.14	8,855	30.91	14,339	25.08	55,090	33.71	69,429	31.47
4. 45 - 54 ปี	4,353	10.02	17,134	11.54	21,487	11.19	1,165	8.48	2,887	19.37	4,052	14.15	5,518	9.65	20,021	12.25	25,539	11.58
5. 55 - 64 ปี	490	1.13	5,373	3.62	5,863	3.05	196	1.43	1,398	9.38	1,594	5.56	686	1.20	6,771	4.14	7,457	3.38
6. มากกว่า 64 ปี	626	1.44	194	0.12	820	0.43	70	0.51	0	0.00	70	0.25	696	1.22	194	0.12	890	0.40
รวม	43,434	100.00	148,526	100.00	191,960	100.00	13,745	100.00	14,901	100.00	28,646	100.00	57,179	100.00	163,427	100.00	220,606	100.00
อายุเฉลี่ย	32.44		35.94		35.15		32.91		37.36		35.22		32.55		36.07		35.16	

จำนวนผู้เยี่ยมชม จำแนกตามเพศ ปี 2548

อำเภอเบตง จังหวัดยะลา

เพศ	นักท่องเที่ยว						นักท่องเที่ยว						ผู้เยี่ยมชม					
	ไทย	ร้อยละ	ต่างประเทศ	ร้อยละ	รวม	ร้อยละ	ไทย	ร้อยละ	ต่างประเทศ	ร้อยละ	รวม	ร้อยละ	ไทย	ร้อยละ	ต่างประเทศ	ร้อยละ	รวม	ร้อยละ
ชาย	27,635	63.83	131,979	88.86	159,614	83.15	8,101	58.94	11,510	77.24	19,611	68.46	35,736	62.50	143,489	87.80	179,225	81.24
หญิง	15,799	36.37	16,547	11.14	32,346	16.85	5,644	41.06	3,391	22.76	9,035	31.54	21,443	37.50	19,938	12.20	41,381	18.76
รวม	43,434	100.00	148,526	100.00	191,960	100.00	13,745	100.00	14,901	100.00	28,646	100.00	57,179	100.00	163,427	100.00	220,606	100.00

จำนวนผู้เยี่ยมชมออนไลน์ จำแนกตามจำนวนครั้งที่เดินทางมาในรอบ 1 ปี ปี 2548

อำเภอเบตง จังหวัดยะลา

จำนวนครั้ง ของการเดินทาง	นักท่องเที่ยว						นักท่องเที่ยว						ผู้เยี่ยมชม					
	ไทย	ร้อยละ	ต่างประเทศ	ร้อยละ	รวม	ร้อยละ	ไทย	ร้อยละ	ต่างประเทศ	ร้อยละ	รวม	ร้อยละ	ไทย	ร้อยละ	ต่างประเทศ	ร้อยละ	รวม	ร้อยละ
1 ครั้ง	7,214	16.61	5,827	3.92	13,041	6.79	3,191	23.22	326	2.19	3,517	12.28	10,405	18.20	6,153	3.76	16,558	7.51
2 ครั้ง	4,471	10.29	17,477	11.77	21,948	11.43	730	5.31	2,970	19.93	3,700	12.92	5,201	9.10	20,447	12.51	25,648	11.63
3 ครั้ง	5,499	12.66	11,212	7.55	16,711	8.71	805	5.86	2,081	13.83	2,866	10.00	6,304	11.03	13,273	8.12	19,577	8.87
4 ครั้ง	4,238	9.75	7,970	5.37	12,208	6.36	1,143	8.32	0	0.00	1,143	3.99	5,379	9.41	7,970	4.88	13,349	6.05
5 ครั้ง	5,367	12.36	19,496	13.13	24,863	12.95	1,134	8.25	1,910	12.82	3,044	10.63	6,501	11.37	21,406	13.10	27,907	12.65
มากกว่า 5 ครั้ง	16,647	38.33	86,544	58.26	103,191	53.76	6,742	49.04	7,634	51.23	14,376	50.18	23,389	40.89	94,178	57.63	117,567	53.29
รวม	43,434	100.00	148,526	100.00	191,960	100.00	13,745	100.00	14,901	100.00	28,646	100.00	57,179	100.00	163,427	100.00	220,606	100.00
จำนวนครั้งเฉลี่ย/ปี	4.06	-	4.87	-	4.69	-	4.20	-	4.55	-	4.38	-	4.09	-	4.84	-	4.65	-

จำนวนผู้เยี่ยมชม จำนวนตามจำนวนผู้ร่วมเดินทาง ปี 2548

อำเภอเบตง จังหวัดยะลา

จำนวนผู้ร่วมเดินทาง	นักท่องเที่ยว						นักศึกษاجر						ผู้เยี่ยมชม					
	ไทย	ร้อยละ	ต่างประเทศ	ร้อยละ	รวม	ร้อยละ	ไทย	ร้อยละ	ต่างประเทศ	ร้อยละ	รวม	ร้อยละ	ไทย	ร้อยละ	ต่างประเทศ	ร้อยละ	รวม	ร้อยละ
1 คน	12,551	28.90	78,900	53.12	91,451	47.64	3,370	24.52	7,056	47.35	10,426	36.40	15,921	27.84	85,956	52.60	101,877	46.18
2 คน	9,088	20.92	33,140	22.31	42,228	22.00	3,643	26.50	4,999	33.55	8,642	30.17	12,731	22.27	38,139	23.34	50,870	23.06
3 คน	7,374	16.98	17,960	12.09	25,334	13.20	2,522	18.35	862	5.78	3,384	11.81	9,896	17.31	18,822	11.52	28,718	13.02
4 คน	4,040	9.30	10,247	6.90	14,287	7.44	1,101	8.01	1,306	8.76	2,407	8.40	5,141	8.99	11,553	7.07	16,694	7.57
5 คน	5,071	11.68	7,601	5.12	12,672	6.60	1,374	10.00	279	1.87	1,653	5.77	6,445	11.27	7,880	4.82	14,325	6.49
มากกว่า 5 คน	5,310	12.22	678	0.46	5,988	3.12	1,735	12.62	399	2.69	2,134	7.45	7,045	12.32	1,077	0.65	8,122	3.68
รวม	43,434	100.00	148,526	100.00	191,960	100.00	13,745	100.00	14,901	100.00	28,646	100.00	57,179	100.00	163,427	100.00	220,606	100.00
จำนวนคน/ครั้ง	2.91	-	1.90	-	2.13	-	2.90	-	1.92	-	2.39	-	2.91	-	1.90	-	2.16	-

จำนวนผู้เยี่ยมชมออนไลน์ จำแนกตามความสัมพันธ์กับผู้ร่วมเดินทาง ปี 2548

อำเภอเบตง จังหวัดยะลา

ความสัมพันธ์ ภายในกลุ่ม	นักท่องเที่ยว						นักท่องเที่ยว						ผู้เยี่ยมชม					
	ไทย	ร้อยละ	ต่างประเทศ	ร้อยละ	รวม	ร้อยละ	ไทย	ร้อยละ	ต่างประเทศ	ร้อยละ	รวม	ร้อยละ	ไทย	ร้อยละ	ต่างประเทศ	ร้อยละ	รวม	ร้อยละ
เดินทางคนเดียว	12,551	28.90	78,900	53.12	91,451	47.64	3,370	24.52	7,056	47.35	10,426	36.40	15,921	27.84	85,956	52.60	101,877	46.18
กลุ่มครอบครัว	10,477	24.12	35,598	23.97	46,075	24.00	4,802	34.94	2,905	19.50	7,707	26.90	15,279	26.72	38,503	23.56	53,782	24.38
กลุ่มญาติ	3,391	7.81	5,219	3.51	8,610	4.49	1,013	7.37	605	4.06	1,618	5.65	4,404	7.70	5,824	3.56	10,228	4.64
กลุ่มเพื่อน	17,015	39.17	28,809	19.40	45,824	23.87	4,560	33.17	4,335	29.09	8,895	31.05	21,575	37.74	33,144	20.28	54,719	24.80
รวม	43,434	100.00	148,526	100.00	191,960	100.00	13,745	100.00	14,901	100.00	28,646	100.00	57,179	100.00	163,427	100.00	220,606	100.00

จำนวนผู้เยี่ยมชม จำนวนตามจำนวนจังหวัดที่รวมอยู่ในการเดินทางแต่ละครั้ง ปี 2548

อำเภอเบตง จังหวัดยะลา

จำนวนจังหวัดที่ รวมอยู่ในการเดินทาง	นักท่องเที่ยว						นักท่องเที่ยว						ผู้เยี่ยมชม					
	ไทย	ร้อยละ	ต่างประเทศ	ร้อยละ	รวม	ร้อยละ	ไทย	ร้อยละ	ต่างประเทศ	ร้อยละ	รวม	ร้อยละ	ไทย	ร้อยละ	ต่างประเทศ	ร้อยละ	รวม	ร้อยละ
1 จังหวัด	24,887	57.30	97,642	65.74	122,529	63.83	8,922	64.91	7,313	49.08	16,235	56.67	33,809	59.13	104,955	64.22	138,764	62.90
2 จังหวัด	12,381	28.51	21,584	14.53	33,965	17.69	3,880	28.23	4,768	32.00	8,648	30.19	16,261	28.44	26,352	16.12	42,613	19.32
3 จังหวัด	4,048	9.32	11,239	7.57	15,287	7.96	599	4.36	1,762	11.82	2,361	8.24	4,647	8.13	13,001	7.96	17,648	8.00
4 จังหวัด	1,334	3.07	4,809	3.24	6,143	3.20	79	0.57	956	6.42	1,035	3.61	1,413	2.47	5,765	3.53	7,178	3.25
5 จังหวัด	268	0.62	4,417	2.97	4,685	2.44	157	1.14	0	0.00	157	0.55	425	0.74	4,417	2.70	4,842	2.19
มากกว่า 5 จังหวัด	516	1.18	8,835	5.95	9,351	4.88	108	0.79	102	0.68	210	0.74	624	1.09	8,937	5.47	9,561	4.34
รวม	43,434	100.00	148,526	100.00	191,960	100.00	13,745	100.00	14,901	100.00	28,646	100.00	57,179	100.00	163,427	100.00	220,606	100.00
จำนวนจังหวัดเฉลี่ย/ครั้ง	1.65	-	1.81	-	1.77	-	1.47	-	1.78	-	1.63	-	1.61	-	1.81	-	1.76	-

จำนวนผู้เยี่ยมชม จำนวนตามระดับของรายได้ ปี 2548

อำเภอเบตง จังหวัดยะลา

ระดับของรายได้	นักท่องเที่ยว						นักท่องเที่ยว						ผู้เยี่ยมชม					
	ไทย	ร้อยละ	ต่างประเทศ	ร้อยละ	รวม	ร้อยละ	ไทย	ร้อยละ	ต่างประเทศ	ร้อยละ	รวม	ร้อยละ	ไทย	ร้อยละ	ต่างประเทศ	ร้อยละ	รวม	ร้อยละ
1. ไม่มีรายได้	10,564	24.32	5,045	3.40	15,609	8.13	2,720	19.79	2,494	16.74	5,214	18.20	13,284	23.23	7,539	4.61	20,823	9.44
2. ต่ำกว่า 10,000 บาท	15,022	34.59	18,846	12.69	33,868	17.64	4,837	35.19	3,014	20.23	7,851	27.41	19,859	34.73	21,860	13.38	41,719	18.91
3. 10,001-15,000 บาท	8,549	19.68	45,385	30.56	53,934	28.10	3,852	28.02	4,833	32.43	8,685	30.32	12,401	21.69	50,218	30.73	62,619	28.38
4. 15,001-30,000 บาท	4,408	10.15	14,422	9.71	18,830	9.81	2,091	15.21	2,285	15.33	4,376	15.28	6,499	11.37	16,707	10.22	23,206	10.52
5. 30,001-45,000 บาท	2,892	6.66	7,775	5.23	10,667	5.56	243	1.77	956	6.42	1,199	4.19	3,135	5.48	8,731	5.34	11,866	5.38
6. 45,001-60,000 บาท	817	1.88	13,472	9.07	14,289	7.44	0	0.00	0	0.00	0	0.00	817	1.43	13,472	8.24	14,289	6.48
7. 60,001-75,000 บาท	426	0.98	7,213	4.86	7,639	3.98	0	0.00	0	0.00	0	0.00	426	0.75	7,213	4.41	7,639	3.46
8. 75,001-90,000 บาท	549	1.26	10,376	6.99	10,925	5.69	0	0.00	0	0.00	0	0.00	549	0.96	10,376	6.35	10,925	4.95
9. มากกว่า 90,000 บาท	207	0.48	25,992	17.49	26,199	13.65	2	0.02	1,319	8.85	1,321	4.60	209	0.36	27,311	16.72	27,520	12.48
รวมทั้งหมด	43,434	100.00	148,526	100.00	191,960	100.00	13,745	100.00	14,901	100.00	28,646	100.00	57,179	100.00	163,427	100.00	220,606	100.00

จำนวนผู้เยี่ยมชม จำนวนตามสถานที่ท่องเที่ยว ปี 2548

อำเภอเบตง จังหวัดยะลา

สถานที่ท่องเที่ยว	แหล่งท่องเที่ยวที่ได้รับความนิยม		
	ไทย	ต่างประเทศ	รวม
บ่อน้ำร้อนเบตง	27.98	34.95	33.14
น้ำตกสายรุ้ง	10.98	24.95	21.33
สวนดอกไม้	14.91	9.00	10.54
ตลาดเมืองใหม่-ตลาดผลไม้	10.00	7.12	7.87
อุโมงค์ปิยะมิตร	10.39	3.31	5.15
เบตงพลาซ่า	3.18	3.60	3.49
ตลาดสายกลาง	9.90	1.32	3.54
วัดคูหาภิมุข/วัดหน้าถ้ำ	1.18	3.50	2.90
วนอุทยานน้ำตกธารโต	9.12	0.28	2.57
น้ำตกละออรู้ง	4.19	1.73	2.37
ตลาดรถไฟ	5.54	2.12	3.01
แก่งแก่น	4.66	1.34	2.20
ตลาดนัดสี่กระสอบ	0.34	2.91	2.24
สวนสาธารณะสนามช้างเผือก	8.55	0.00	2.22
สวนขวัญเมือง	4.24	1.11	1.92
ศาลหลักเมือง	1.15	1.73	1.58
ตลาดนัดเช้า	7.16	0.14	1.96
สวนศรีเมือง	0.09	1.95	1.47
เขื่อนบางลาง	2.71	1.29	1.66
ตลาดขายเสื้อผ้ามือสอง	5.00	0.40	1.59

ข้อมูลสถานพักแรมในอำเภอเบตง จังหวัดยะลา

มกราคม-ธันวาคม

	2548	2547	อัตราการเปลี่ยนแปลง
จำนวนโรงแรม(แห่ง)	23	23	-
กลุ่ม 4	13	13	-
กลุ่ม 5	10	10	-
จำนวนห้องพัก(ห้อง)	1,334	1,334	-
กลุ่ม 4	958	958	-
กลุ่ม 5	376	376	-
อัตราการเข้าพักเฉลี่ย(%)	28.39	33.31	- 4.92
กลุ่ม 4	29.65	35.73	- 6.08
กลุ่ม 5	25.18	27.16	- 1.98
จำนวนนักท่องเที่ยวที่พักรวม(คน)	176,535	167,942	+ 5.12
กลุ่ม 4	131,766	125,185	+ 5.26
กลุ่ม 5	44,769	42,757	+ 4.71
ระยะพำนักเฉลี่ย(วัน)	1.41	1.46	- 0.05
กลุ่ม 4	1.45	1.51	- 0.06
กลุ่ม 5	1.30	1.32	- 0.02
จำนวนคนต่อห้อง	1.60	1.51	+ 0.09
กลุ่ม 4	1.60	1.51	+ 0.09
กลุ่ม 5	1.60	1.51	+ 0.09

Occupancy Rate of Accommodation Establishments in Betong 2005

Month	Hotel					Total
	Group 1	Group 2	Group 3	Group 4	Group 5	
January	-	-	-	28.57	23.84	27.24
February	-	-	-	36.29	30.40	34.63
March	-	-	-	31.35	26.41	29.96
April	-	-	-	26.90	28.13	27.25
May	-	-	-	27.09	28.64	27.53
June	-	-	-	26.38	28.01	26.84
Total(Jan.-Jun.)	-	-	-	29.43	27.57	28.91
July	-	-	-	26.64	24.38	26.00
August	-	-	-	27.39	23.58	26.32
September	-	-	-	31.00	21.77	28.40
October	-	-	-	28.79	21.95	26.86
November	-	-	-	32.14	21.66	29.19
December	-	-	-	33.21	23.44	30.46
Total(Jul.-Dec.)	-	-	-	29.86	22.80	27.87
Grand Total	-	-	-	29.65	25.18	28.39

Guest Arrivals at Accommodation Establishments Belong

Nationality	January-December		
	2005	2004	Δ(%)
Thai	35,882	29,971	+ 19.72
Malaysia	139,268	136,917	+ 1.72
Singapore	452	376	+ 20.21
China	481	239	+ 101.26
Hong Kong	-	-	-
Japan	83	82	+ 1.22
Korea	11	9	+ 22.22
Taiwan	5	-	-
Austria	-	-	-
Belgium	1	4	- 75.00
Denmark	-	-	-
France	-	14	-
Germany	5	19	- 73.68
Italy	-	2	-
Netherlands	2	13	- 84.62
Sweden	-	5	-
Switzerland	3	5	- 40.00
U.K.	27	22	+ 22.73
U.S.A.	17	20	- 15.00
Canada	1	5	- 80.00
Middle East	-	10	-
Australia	17	21	- 19.05
New Zealand	2	1	+ 100.00
India	205	133	+ 54.14
Russia	-	-	-
East Europe	5	-	-
Indonesia	8	-	-
Philippines	2	-	-
Finland	-	-	-
Norway	-	-	-
Spain	-	-	-
Africa	-	-	-
Myanmar	-	-	-
Israel	-	-	-
Loas	-	-	-
Vietnam	-	-	-
Others	58	74	-
Total	176,535	167,942	+ 5.12
Thai	35,882	29,971	+ 19.72
Foreigners	140,653	137,971	+ 1.94

Guest Arrivals at Accommodation Establishments in Yala 2005

Total (Hotel In Betong)

Nationality	Total	Jan.	Feb.	Mar.	Apr.	May	Jun.	Jan.-Jun.	Jul.	Aug.	Sep.	Oct.	Nov.	Dec.	Jul.-Dec.
Thai	35,882	3,225	4,476	4,082	3,107	3,176	3,004	21,070	3,245	3,849	3,509	1,381	1,371	1,457	14,812
Malaysia	139,268	10,839	11,336	11,330	10,448	10,834	12,049	66,836	10,564	10,529	9,987	13,231	13,544	14,577	72,432
Singapore	452	26	30	31	35	50	52	224	36	39	28	50	39	36	228
China	481	11	23	27	35	83	53	232	45	56	47	35	31	35	249
Hong Kong	-	-	-	-	-	-	-	-	-	-	-	-	-	-	-
Japan	83	6	5	4	11	8	10	44	4	6	6	11	5	7	39
Korea	11	-	-	-	-	3	-	3	-	2	3	-	-	3	8
Taiwan	5	-	1	-	1	2	-	4	-	-	1	-	-	-	1
Austria	-	-	-	-	-	-	-	-	-	-	-	-	-	-	-
Belgium	1	1	-	-	-	-	-	1	-	-	-	-	-	-	-
Denmark	-	-	-	-	-	-	-	-	-	-	-	-	-	-	-
France	-	-	-	-	-	-	-	-	-	-	-	-	-	-	-
Germany	5	3	1	-	-	-	-	4	-	-	-	-	-	1	1
Italy	-	-	-	-	-	-	-	-	-	-	-	-	-	-	-
Netherlands	2	-	-	-	-	-	-	-	-	2	-	-	-	-	2
Sweden	-	-	-	-	-	-	-	-	-	-	-	-	-	-	-
Switzerland	3	-	-	-	-	-	-	-	-	3	-	-	-	-	3
U.K.	27	-	5	1	2	-	3	11	5	1	3	1	3	3	16
U.S.A.	17	-	-	1	-	2	-	3	-	8	5	-	-	1	14
Canada	1	1	-	-	-	-	-	1	-	-	-	-	-	-	-
Middle East	-	-	-	-	-	-	-	-	-	-	-	-	-	-	-
Australia	17	-	-	1	1	-	-	2	1	1	2	3	3	5	15
New Zealand	2	-	-	2	-	-	-	2	-	-	-	-	-	-	-
India	205	8	8	13	11	36	12	88	6	8	6	51	31	15	117
Russia	-	-	-	-	-	-	-	-	-	-	-	-	-	-	24
East Europe	5	-	-	-	-	-	-	-	-	-	5	-	-	-	5
Indonesia	8	-	-	-	3	5	-	8	-	-	-	-	-	-	-
Philippines	2	-	2	-	-	-	-	2	-	-	-	-	-	-	-
Finland	-	-	-	-	-	-	-	-	-	-	-	-	-	-	-
Norway	-	-	-	-	-	-	-	-	-	-	-	-	-	-	-
Spain	-	-	-	-	-	-	-	-	-	-	-	-	-	-	-
Africa	-	-	-	-	-	-	-	-	-	-	-	-	-	-	-
Myanmar	-	-	-	-	-	-	-	-	-	-	-	-	-	-	-
Israel	-	-	-	-	-	-	-	-	-	-	-	-	-	-	-
Laos	-	-	-	-	-	-	-	-	-	-	-	-	-	-	-
Vietnam	-	-	-	-	-	-	-	-	-	-	-	-	-	-	-
Others	58	5	11	10	1	9	3	39	4	3	1	5	-	6	19
Total	176,535	14,125	15,898	15,502	13,655	14,208	15,186	88,574	13,910	14,507	13,603	14,768	15,027	16,146	87,985

Guest Arrivals at Accommodation Establishments in Yala 2005

Hotel Group 4(In Betong)

Nationality	Total	Jan.	Feb.	Mar.	Apr.	May	Jun.	Jan.-Jun.	Jul.	Aug.	Sep.	Oct.	Nov.	Dec.	Jul.-Dec.
Thai	20,285	1,546	2,722	2,469	1,413	1,409	1,450	11,009	2,276	2,890	2,671	497	497	445	9,276
Malaysia	110,403	8,737	8,823	8,854	7,950	8,171	9,548	52,083	8,028	8,161	7,848	10,939	11,291	12,053	58,320
Singapore	436	22	30	31	35	47	52	217	36	36	25	50	36	36	219
China	221	0	4	2	7	67	27	107	23	26	22	15	10	18	114
Hong Kong	-	0	0	0	0	0	0	-	0	0	0	0	0	0	-
Japan	82	6	5	4	11	8	10	44	4	6	6	11	5	6	38
Korea	11	0	0	0	0	3	0	3	0	2	3	0	0	3	8
Taiwan	5	0	1	0	1	2	0	4	0	0	1	0	0	0	1
Austria	-	0	0	0	0	0	0	-	0	0	0	0	0	0	-
Belgium	1	1	0	0	0	0	0	1	0	0	0	0	0	0	-
Denmark	-	0	0	0	0	0	0	-	0	0	0	0	0	0	-
France	-	0	0	0	0	0	0	-	0	0	0	0	0	0	-
Germany	2	0	1	0	0	0	0	1	0	0	0	0	0	1	1
Italy	-	0	0	0	0	0	0	-	0	0	0	0	0	0	-
Netherlands	2	0	0	0	0	0	0	-	0	2	0	0	0	0	2
Sweden	-	0	0	0	0	0	0	-	0	0	0	0	0	0	-
Switzerland	3	0	0	0	0	0	0	-	0	3	0	0	0	0	3
U.K.	19	0	2	0	2	0	3	7	5	1	3	0	3	0	12
U.S.A.	9	0	0	0	0	2	0	2	0	5	1	0	0	1	7
Canada	-	0	0	0	0	0	0	-	0	0	0	0	0	0	-
Middle East	-	0	0	0	0	0	0	-	0	0	0	0	0	0	-
Australia	17	0	0	1	1	0	0	2	1	1	2	3	3	5	15
New Zealand	2	0	0	2	0	0	0	2	0	0	0	0	0	0	-
India	198	5	8	13	11	36	12	85	6	8	6	51	27	15	113
Russia	-	0	0	0	0	0	0	-	0	0	0	0	0	0	-
East Europe	5	0	0	0	0	0	0	-	0	0	5	0	0	0	5
Indonesia	5	0	0	0	0	5	0	5	0	0	0	0	0	0	-
Philippines	2	0	2	0	0	0	0	2	0	0	0	0	0	0	-
Finland	-	0	0	0	0	0	0	-	0	0	0	0	0	0	-
Norway	-	0	0	0	0	0	0	-	0	0	0	0	0	0	-
Spain	-	0	0	0	0	0	0	-	0	0	0	0	0	0	-
Africa	-	0	0	0	0	0	0	-	0	0	0	0	0	0	-
Myanmar	-	0	0	0	0	0	0	-	0	0	0	0	0	0	-
Israel	-	0	0	0	0	0	0	-	0	0	0	0	0	0	-
Laos	-	0	0	0	0	0	0	-	0	0	0	0	0	0	-
Vietnam	-	0	0	0	0	0	0	-	0	0	0	0	0	0	-
Others	58	5	11	10	1	9	3	39	4	3	1	5	-	6	19
Total	131,766	10,322	11,609	11,386	9,432	9,759	11,105	63,613	10,383	11,144	10,594	11,571	11,872	12,589	68,153

Guest Arrivals at Accommodation Establishments in Yala 2005

Hotel Group 5(In Betong)

Nationality	Total	Jan.	Feb.	Mar.	Apr.	May	Jun.	Jan.-Jun.	Jul.	Aug.	Sep.	Oct.	Nov.	Dec.	Jul.-Dec.
Thai	15,597	1,679	1,754	1,613	1,694	1,767	1,554	10,061	969	959	838	884	874	1,012	5,536
Malaysia	28,865	2,102	2,513	2,476	2,498	2,663	2,501	14,753	2,536	2,368	2,139	2,292	2,253	2,524	14,112
Singapore	16	4	0	0	0	3	0	7	0	3	3	0	3	0	9
China	260	11	19	25	28	16	26	125	22	30	25	20	21	17	135
Hong Kong	-	0	0	0	0	0	0	-	0	0	0	0	0	0	-
Japan	1	0	0	0	0	0	0	-	0	0	0	0	0	1	1
Korea	-	0	0	0	0	0	0	-	0	0	0	0	0	0	-
Taiwan	-	0	0	0	0	0	0	-	0	0	0	0	0	0	-
Austria	-	0	0	0	0	0	0	-	0	0	0	0	0	0	-
Belgium	-	0	0	0	0	0	0	-	0	0	0	0	0	0	-
Denmark	-	0	0	0	0	0	0	-	0	0	0	0	0	0	-
France	-	0	0	0	0	0	0	-	0	0	0	0	0	0	-
Germany	3	3	0	0	0	0	0	3	0	0	0	0	0	0	-
Italy	-	0	0	0	0	0	0	-	0	0	0	0	0	0	-
Netherlands	-	0	0	0	0	0	0	-	0	0	0	0	0	0	-
Sweden	-	0	0	0	0	0	0	-	0	0	0	0	0	0	-
Switzerland	-	0	0	0	0	0	0	-	0	0	0	0	0	0	-
U.K.	8	0	3	1	0	0	0	4	0	0	0	1	0	3	4
U.S.A.	8	0	0	1	0	0	0	1	0	3	4	0	0	0	7
Canada	1	1	0	0	0	0	0	1	0	0	0	0	0	0	-
Middle East	-	0	0	0	0	0	0	-	0	0	0	0	0	0	-
Australia	-	0	0	0	0	0	0	-	0	0	0	0	0	0	-
New Zealand	-	0	0	0	0	0	0	-	0	0	0	0	0	0	-
India	7	3	0	0	0	0	0	3	0	0	0	0	4	0	4
Russia	-	0	0	0	0	0	0	-	0	0	0	0	0	0	-
East Europe	-	0	0	0	0	0	0	-	0	0	0	0	0	0	-
Indonesia	3	0	0	0	3	0	0	3	0	0	0	0	0	0	-
Philippines	-	0	0	0	0	0	0	-	0	0	0	0	0	0	-
Finland	-	0	0	0	0	0	0	-	0	0	0	0	0	0	-
Norway	-	0	0	0	0	0	0	-	0	0	0	0	0	0	-
Spain	-	0	0	0	0	0	0	-	0	0	0	0	0	0	-
Africa	-	0	0	0	0	0	0	-	0	0	0	0	0	0	-
Myanmar	-	0	0	0	0	0	0	-	0	0	0	0	0	0	-
Israel	-	0	0	0	0	0	0	-	0	0	0	0	0	0	-
Laos	-	0	0	0	0	0	0	-	0	0	0	0	0	0	-
Vietnam	-	0	0	0	0	0	0	-	0	0	0	0	0	0	-
Others	-	0	0	0	0	0	0	-	0	0	0	0	0	0	-
Total	44,769	3,803	4,289	4,116	4,223	4,449	4,081	24,961	3,527	3,363	3,009	3,197	3,155	3,557	19,808

สถานการณ์การท่องเที่ยวในจังหวัดระนอง

สถานการณ์ท่องเที่ยวจังหวัดระนองในช่วงต้นปี 2548 พบว่า อยู่ในภาวะชะลอตัว ทั้งนี้เนื่องจากผลกระทบจากเหตุการณ์คลื่นยักษ์สึนามิ ส่งผลให้บริเวณที่อยู่อาศัยของชาวประมง และแหล่งท่องเที่ยวทางทะเล อาทิ อุทยานแห่งชาติเขาแหลม หาดบางเบน หมู่เกาะกำ พื้นที่อ่าวใหญ่ของเกาะช้าง และเกาะพยามได้รับความเสียหาย ทำให้นักท่องเที่ยวยกเลิกการเดินทางและยกเลิกห้องพักตามสถานพักแรมทั้งในเมืองและแหล่งท่องเที่ยวต่างๆ อย่างไรก็ตาม ภาครัฐและเอกชนได้เร่งประชาสัมพันธ์สร้างความเข้าใจ และเชื่อมั่นให้กับนักท่องเที่ยว รวมทั้งส่งเสริมบรรยากาศการท่องเที่ยว ได้แก่ การจัดโครงการ "เปิดประตูสู่ภักดิ์ชายฝั่งแผ่นดินทองสองฝั่งทะเล" ระหว่างวันที่ 15-18 มีนาคม 2548, งานระนอง Big Bike รวมใจเปิดฟ้าใหม่อันดามัน วันที่ 26-27 มีนาคม, การจัดแพ็คเกจส่งเสริมสุขภาพ ที่ศูนย์ส่งเสริมสุขภาพธารน้ำแร่โรงพยาบาลระนอง และสยามฮอทสป่า ตลอดทั้งปี และงานสถาปนาเมืองระนอง 143 ปี วันที่ 20-21 กรกฎาคม 2548 เป็นต้น ทำให้มีนักท่องเที่ยวทั้งคนไทยและชาวต่างประเทศเดินทางหลังไหลเข้ามาในระนองเพิ่มขึ้น ในช่วง 8 เดือนสุดท้าย ส่งผลให้อัตราการเติบโตของผู้เยี่ยมเยือนรวมในปี 2548 มีแนวโน้มการขยายตัวในทิศทางบวก ร้อยละ 10.61 และเมื่อแยกเป็นผู้เยี่ยมเยือนคนไทยและชาวต่างประเทศพบว่า ผู้เยี่ยมเยือนคนไทยมีการเติบโตเพิ่มขึ้น ในอัตราร้อยละ 10.62 ส่วนใหญ่จะเดินทางมาจากกรุงเทพฯ และในภูมิภาคเดียวกัน นิยมมาเป็นหมู่คณะ และครอบครัว มีวัตถุประสงค์เพื่อท่องเที่ยวพักผ่อน (โดยเฉพาะการท่องเที่ยวสุขภาพ) เยี่ยมญาติและปฏิบัติราชการ ส่วนจำนวนผู้เยี่ยมเยือนชาวต่างประเทศมีแนวโน้มเพิ่มขึ้นในอัตราร้อยละ 10.42 โดยส่วนใหญ่เป็นนักท่องเที่ยวชาวอเมริกา อิตาลี ฝรั่งเศส เบลเยียม เยอรมัน ญี่ปุ่น และมาเลเซีย ที่นิยมเดินทางมาเอง มีวัตถุประสงค์เพื่อต่อหนังสือเดินทาง (Visa) และเที่ยวปอนคาสิโนที่เกาะสองหรือเกาะสน ประเทศพม่า

ในการเดินทางแต่ละครั้งนักท่องเที่ยวมีระยะเวลาพำนักเฉลี่ย 2.20 วัน เพิ่มขึ้นจากเดิม และจากจำนวนนักท่องเที่ยว คืนพัก และการใช้จ่ายแต่ละวันประมาณ 1,516.96 บาท เมื่อนำมาคำนวณหารายได้ที่เกิดจากนักท่องเที่ยวรวมเป็นเม็ดเงิน 976.42 ล้านบาท ส่วนนักท่องเที่ยวมีค่าใช้จ่ายเฉลี่ยต่อคนต่อวันประมาณ 999.38 บาท ก่อให้เกิดรายได้หมุนเวียนในแหล่งท่องเที่ยวรวมเป็นเงิน 84.22 ล้านบาท เมื่อรวมรายได้ทั้งหมดที่เกิดจากการท่องเที่ยวภายในจังหวัดระนองรวมเป็นเงินทั้งสิ้น 1,060.64 ล้านบาท โดยผู้เยี่ยมเยือนมีค่าใช้จ่ายที่เกิดจากการท่องเที่ยวในจังหวัดระนองประมาณ 1,456.74 บาท เป็นที่น่าสังเกตว่า ค่าใช้จ่ายเฉลี่ยมีแนวโน้มลดลง ซึ่งเป็นผลจากการปรับตัวของราคาน้ำมันเบนซินและดีเซล ภาวะเศรษฐกิจตกต่ำ ส่งผลให้นักท่องเที่ยวประหยัดในการใช้จ่ายมากขึ้น

สำหรับสถานการณ์ด้านการพักแรม พบว่า จำนวนห้องพักในจังหวัดระนองมีการเติบโตขึ้นเล็กน้อยเพิ่มเป็น 1,073 ห้อง ส่งผลให้อัตราการเข้าพักเฉลี่ยทั้งปีอยู่ที่ 31.89 โดยนักท่องเที่ยวในสถานพักแรมมีวันพักเฉลี่ยอยู่ที่ 1.17 วัน



Internal Tourism in Ranong

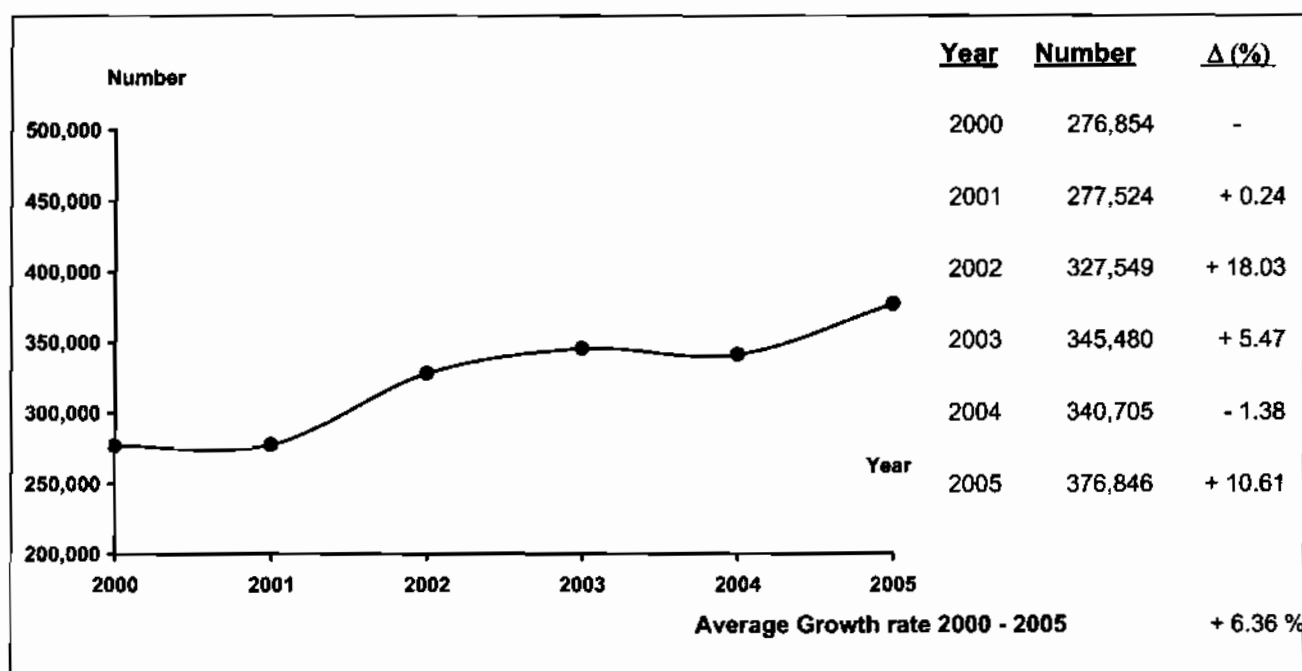

Profile

2005	2004	% Δ
------	------	-----

2005	2004	% Δ
------	------	-----

Visitors

	2005	2004	% Δ	<u>Sex</u>	2005	2004	% Δ
Thai	355,497	321,371	+ 10.62	Male	190,215	162,873	+ 16.79
Foreigners	21,349	19,334	+ 10.42	Female	186,631	177,832	+ 4.95

Age

Age Group	2005	2004	% Δ
Under 25	74,603	64,737	+ 15.24
25 - 34	152,975	15,260	+ 902.46
35 - 44	103,769	99,531	+ 4.26
45 - 54	29,240	26,103	+ 12.02
55 and over	16,259	15,074	+ 7.86

Travel Arrangement

Travel Arrangement	2005	2004	% Δ
Group Tour	9,472	44,363	- 78.65
Non Group Tour	367,374	296,342	+ 23.97

Average Expenditures (person/day)

Category	2005	2004	% Δ
Total	1,456.74	1,507.36	- 3.36
Accommodation	367.58	380.98	- 3.52
Food and Beverage	289.18	289.05	+ 0.04
Shopping and Souvenirs	268.44	285.31	- 5.91
Entertainment	172.97	200.12	- 13.57
Sightseeing/	223.19	130.50	+ 71.03
Local Transport	-	-	-
Miscellaneous	135.38	221.40	- 38.85

Purpose of Visit

Purpose of Visit	2005	2004	% Δ	<u>Average Length of Stay</u>	2005	2004	% Δ
Holiday	304,802	295,265	+ 3.23	2.20	2.13	-	
Business	47,397	13,038	+ 263.53				
Official Visit	13,040	6,821	+ 91.17				
Convention	7,539	9,437	- 20.11				
Others	4,068	16,144	- 74.80				

Revenue (Million Baht)

Revenue Category	2005	2004	% Δ
Thai	993.55	947.87	+ 4.82
Foreigners	67.09	41.28	+ 62.52

Internal Tourism in Ranong 2004 - 2005

Type of Data	2004	Δ (%)	2005	Δ (%)
Visitor	340,705	- 1.38	376,846	+ 10.61
Thai	321,371	- 0.85	355,497	+ 10.62
Foreigners	19,334	- 9.44	21,349	+ 10.42
Tourist	260,094	- 2.90	292,574	+ 12.49
Thai	246,859	- 2.25	277,598	+ 12.45
Foreigners	13,235	- 13.68	14,976	+ 13.15
Excursionist	80,611	+ 3.86	84,272	+ 4.54
Thai	74,512	+ 4.07	77,899	+ 4.55
Foreigners	6,099	+ 1.36	6,373	+ 4.49
Average Length of Stay (Day)	2.13	-	2.20	-
Thai	2.17	-	2.20	-
Foreigners	1.39	-	2.21	-
Average Expenditure (Baht/Person/Day)				
Visitor	1,507.36	+ 0.12	1,456.74	- 3.36
Thai	1,498.36	+ 0.25	1,442.82	- 3.71
Foreigners	1,657.01	- 0.92	1,699.76	+ 2.58
Tourist	1,629.74	+ 0.55	1,516.96	- 6.92
Thai	1,620.16	+ 0.71	1,503.06	- 7.23
Foreigners	1,808.58	- 0.55	1,766.92	- 2.30
Excursionist	1,112.50	+ 0.41	999.38	- 10.17
Thai	1,094.85	+ 0.27	970.62	- 11.35
Foreigners	1,328.08	+ 2.19	1,351.00	+ 1.73
Revenue (Million Baht)				
Visitor	989.15	- 0.73	1,060.64	+ 7.23
Thai	947.87	- 0.32	993.55	+ 4.82
Foreigners	41.28	- 9.31	67.09	+ 62.52
ACCOMMODATION ESTABLISHMENTS				
Establishments	20	-	20	-
Rooms	1,051	+ 2.24	1,073	+ 2.09
Occupancy Rate (%)	29.43	- 0.11	31.89	+ 2.46
Average Length of Stay (Day)	1.29	-	1.17	-
Number of Guest Arrivals	173,957	- 4.83	191,174	+ 9.90
Thai	163,296	- 3.53	178,206	+ 9.13
Foreigners	10,661	- 21.12	12,968	+ 21.64

สรุปข้อมูลผู้เยี่ยมเยือน ปี 2548

จังหวัดระนอง

รายการข้อมูล		ไทย	ต่างประเทศ	รวม
จำนวนผู้เยี่ยมเยือน		355,497	21,349	376,846
นักท่องเที่ยว		277,598	14,976	292,574
นักท่องเที่ยว		77,899	6,373	84,272
จำนวนผู้เยี่ยมเยือนจำแนกตามพาหนะการเดินทาง		355,497	21,349	376,846
ประเภท การเดินทาง	เครื่องบิน	9,280	1,028	10,308
	รถไฟ	-	-	-
	รถโดยสารประจำทาง	115,879	11,445	127,324
	รถส่วนตัว	230,338	8,876	239,214
	อื่น ๆ	-	-	-
จำนวนนักท่องเที่ยวจำแนกตามประเภทที่พัก		277,598	14,976	292,574
โรงแรม/เกสต์เฮาส์/บังกะโล/รีสอร์ท		178,206	12,968	191,174
บ้านญาติ/เพื่อน		91,315	1,795	93,110
ที่พักในอุทยานฯ		911	-	911
บ้านรับรองฯ		3,750	53	3,803
อื่น ๆ		3,416	160	3,576
ระยะเวลาทำน้กเฉลี่ยของนักท่องเที่ยว(วัน)		2.20	2.21	2.20
ค่าใช้จ่ายเฉลี่ย/คน/วัน(บาท)		1,442.82	1,699.76	1,456.74
นักท่องเที่ยว		1,503.06	1,766.92	1,516.96
นักท่องเที่ยว		970.62	1,351.00	999.38
รายได้(ล้านบาท)		993.55	67.09	1,060.64
นักท่องเที่ยว		917.94	58.48	976.42
นักท่องเที่ยว		75.61	8.61	84.22
จำนวนครั้งเฉลี่ยของการเดินทางในรอบปี(ครั้ง)		2.93	2.51	2.91
นักท่องเที่ยว		2.89	2.61	2.87
นักท่องเที่ยว		3.10	2.29	3.04

หมายเหตุ : ปี 2548 ค่าใช้จ่ายเฉลี่ยรายหมวดเป็นข้อมูลจากการสำรวจนักท่องเที่ยว ณ จุดเดินทางออกของจังหวัดนี้ โดยไม่นับรวมค่าพาหนะเดินทางระหว่างจังหวัด

และค่าใช้จ่ายของหมวดที่พักปรับค่าอื่นๆประกอบเช่นค่าที่พัก ปรับตามอัตราแลกเปลี่ยน ค่าอาหาร/เครื่องดื่มปรับตามค่าดัชนีผู้บริโภค ค่าบริการเดินทาง/

ค่าพาหนะการเดินทางปรับตามอัตราแลกเปลี่ยนแปลงค่าบริการนำเที่ยว รวมน้ำมัน เป็นต้น

สรุปข้อมูลผู้เยี่ยมเยือน ปี 2548

จัดการเดินทางมาเอง

จังหวัดระนอง

รายการข้อมูล		ไทย	ต่างประเทศ	รวม
จำนวนผู้เยี่ยมเยือน		350,853	16,521	367,374
นักท่องเที่ยว		275,597	12,419	288,016
นักทัศนจร		75,256	4,102	79,358
จำนวนผู้เยี่ยมเยือนจำแนกตามพาหนะการเดินทาง		350,853	16,521	367,374
ประเภท การเดินทาง	เครื่องบิน	9,280	1,028	10,308
	รถไฟ	-	-	-
	รถโดยสารประจำทาง	115,879	11,445	127,324
	รถส่วนตัว	225,694	4,048	229,742
	อื่น ๆ	-	-	-
จำนวนนักท่องเที่ยวจำแนกตามประเภทที่พัก		275,597	12,419	288,016
โรงแรม/เกสต์เฮาส์/บังกะโล/รีสอร์ท		176,205	10,411	186,616
บ้านญาติ/เพื่อน ที่พักในอุทยานฯ		91,315	1,795	93,110
บ้านรับรองฯ		911	-	911
อื่น ๆ		3,750	53	3,803
อื่น ๆ		3,416	160	3,576
ระยะเวลาทำนุเฉลี่ยของนักท่องเที่ยว(วัน)		2.21	2.40	2.22
ค่าใช้จ่ายเฉลี่ย/คน/วัน(บาท)		1,438.14	1,652.17	1,448.22
นักท่องเที่ยว		1,497.72	1,711.08	1,507.67
นักทัศนจร		955.39	1,223.78	969.29
รายได้(ล้านบาท)		985.04	56.06	1,041.10
นักท่องเที่ยว		913.14	51.04	964.18
นักทัศนจร		71.90	5.02	76.92
จำนวนครั้งเฉลี่ยของการเดินทางในรอบปี(ครั้ง)		2.94	2.54	2.88
นักท่องเที่ยว		2.89	2.60	3.08
นักทัศนจร		3.12	2.36	2.92

หมายเหตุ : ปี 2548 ค่าใช้จ่ายเฉลี่ยรายหัวคเป็นข้อมูลจากการสำรวจนักท่องเที่ยว ณ จุดเดินทางออกของจังหวัดนี้ โดยไม่นับรวมค่าพาหนะเดินทางระหว่างจังหวัด

และค่าใช้จ่ายบางหมวดที่มีการปรับค่าอื่นๆประกอบเช่นค่าที่พัก ปรับตามอัตราแลกเปลี่ยน ค่าอาหาร/เครื่องดื่มปรับตามค่าดัชนีผู้บริโภค ค่าบริการเดินทาง/
ค่าพาหนะการเดินทางปรับตามอัตราแลกเปลี่ยนแปลงค่าบริการนำเที่ยว ราคาน้ำมัน เป็นต้น

สรุปข้อมูลผู้เยี่ยมชมเยือน ปี 2548
จัดการเดินทางโดยผ่านบริษัทนำเที่ยว
จังหวัดระนอง

รายการข้อมูล		ไทย	ต่างประเทศ	รวม
จำนวนผู้เยี่ยมชมเยือน		4,644	4,828	9,472
นักท่องเที่ยวนักทัศนอาจร		2,001	2,557	4,558
นักทัศนอาจร		2,643	2,271	4,914
จำนวนผู้เยี่ยมชมเยือนจำแนกตามพาหนะการเดินทาง		4,644	4,828	9,472
ประเภทการเดินทาง	เครื่องบิน	-	-	-
	รถไฟ	-	-	-
	รถโดยสารประจำทาง	-	-	-
	รถส่วนตัว	4,644	4,828	9,472
	อื่น ๆ	-	-	-
จำนวนนักท่องเที่ยวจำแนกตามประเภทที่พัก		2,001	2,557	4,558
โรงแรม/เกสต์เฮาส์/บังกะโล/รีสอร์ท		2,001	2,557	4,558
บ้านญาติ/เพื่อน		-	-	-
ที่พักในอุทยานฯ		-	-	-
บ้านรับรองฯ		-	-	-
อื่น ๆ		-	-	-
ระยะเวลาพำนักเฉลี่ยของนักท่องเที่ยว(วัน)		1.05	1.25	1.16
ค่าใช้จ่ายเฉลี่ย/คน/วัน(บาท)		1,796.50	2,015.35	1,913.81
นักท่องเที่ยวนักทัศนอาจร		2,292.26	2,323.56	2,311.18
นักทัศนอาจร		1,403.70	1,580.80	1,485.57
รายได้(ล้านบาท)		8.51	11.03	19.54
นักท่องเที่ยวนักทัศนอาจร		4.80	7.44	12.24
นักทัศนอาจร		3.71	3.59	7.30
จำนวนครั้งเฉลี่ยของการเดินทางในรอบปี(ครั้ง)		2.47	2.41	2.44
นักท่องเที่ยวนักทัศนอาจร		2.46	2.63	2.56
นักทัศนอาจร		2.48	2.16	2.33

หมายเหตุ : ปี 2548 ค่าใช้จ่ายเฉลี่ยรายหัวคนเป็นข้อมูลจากการสำรวจนักท่องเที่ยว ณ จุดเดินทางออกของจังหวัดนี้ โดยไม่นับรวมค่าพาหนะเดินทางระหว่างจังหวัด

และค่าใช้จ่ายบางหมวดที่มีการปรับค่าอื่นๆประกอบเช่นค่าที่พัก ปรับตามอัตราแลกเปลี่ยน ค่าอาหาร/เครื่องดื่มปรับตามค่าดัชนีผู้บริโภค ค่าบริการเดินทาง

ค่าพาหนะการเดินทางปรับตามอัตราแลกเปลี่ยนแปลงค่าบริการนำเที่ยว ราคาน้ำมัน เป็นต้น

จำนวนผู้เยี่ยมชมจำนวนตามสถานที่พัก และพาหนะการเดินทางปี 2548
จังหวัดระนอง

รายการ	พาหนะการเดินทาง	ประเภทที่พัก						นักท่องเที่ยว	นักท่องเที่ยว	ผู้เยี่ยมชม
		โรงแรม/เกสต์เฮาส์/บังกะโล/รีสอร์ท	บ้านญาติ/เพื่อน	ที่พักในอุทยานฯ	บ้านพักรับรอง	อื่นๆ				
รถยนต์	เครื่องบิน - ไทย	5,172	2,196	-	278	-	7,646	1,634	9,280	
	- ต่างประเทศ	763	265	-	-	-	1,028	-	1,028	
	รวม	5,935	2,461	-	278	-	8,674	1,634	10,308	
รถไฟ	- ไทย	-	-	-	-	-	-	-	-	
	- ต่างประเทศ	-	-	-	-	-	-	-	-	
	รวม	-	-	-	-	-	-	-	-	
รถโดยสาร	- ไทย	45,027	46,428	456	1,812	972	94,695	21,184	115,879	
	- ต่างประเทศ	8,213	471	-	53	160	8,897	2,548	11,445	
	รวม	53,240	46,899	456	1,865	1,132	103,592	23,732	127,324	
รถส่วนตัว	- ไทย	128,007	42,691	455	1,660	2,444	175,257	55,081	230,338	
	- ต่างประเทศ	3,992	1,059	-	-	-	5,051	3,825	8,876	
	รวม	131,999	43,750	455	1,660	2,444	180,308	58,906	239,214	
อื่นๆ	- ไทย	-	-	-	-	-	-	-	-	
	- ต่างประเทศ	-	-	-	-	-	-	-	-	
	รวม	-	-	-	-	-	-	-	-	
รวมทั้งหมด	- ไทย	178,206	91,315	911	3,750	3,416	277,598	77,899	355,497	
	- ต่างประเทศ	12,968	1,795	-	53	160	14,976	6,373	21,349	
	รวม	191,174	93,110	911	3,803	3,576	292,574	84,272	376,846	

หมายเหตุ : ผู้เยี่ยมชม : นักท่องเที่ยวและผู้เยี่ยมชมที่ค้างคืน นักท่องเที่ยว : ผู้เยี่ยมชมที่ไม่ค้างคืน

จำนวนผู้เยี่ยมชมออนไลน์ จำแนกตามพาหนะเดินทาง ปี 2548

จังหวัดระนอง

พาหนะเดินทาง		นักท่องเที่ยว						นักท่องเที่ยว						ผู้เยี่ยมชมออนไลน์						
		ไทย	ร้อยละ	ต่างประเทศ	ร้อยละ	รวม	ร้อยละ	ไทย	ร้อยละ	ต่างประเทศ	ร้อยละ	รวม	ร้อยละ	ไทย	ร้อยละ	ต่างประเทศ	ร้อยละ	รวม	ร้อยละ	
ประเภทพาหนะ การเดินทาง	เครื่องบิน	7,646	2.75	1,028	6.86	8,674	2.96	1,634	2.10	-	-	1,634	1.94	9,280	2.61	1,028	4.82	10,308	2.74	
	รถไฟ	-	-	-	-	-	-	-	-	-	-	-	-	-	-	-	-	-	-	-
	รถโดยสาร	94,695	34.11	8,897	59.41	103,592	35.41	21,184	27.19	2,548	39.98	23,732	28.18	115,879	32.60	11,445	53.61	127,324	33.79	
	รถส่วนตัว	175,257	63.14	5,051	33.73	180,308	61.63	55,081	70.71	3,825	60.02	58,906	69.90	230,338	64.79	8,876	41.57	239,214	63.47	
	อื่นๆ	-	-	-	-	-	-	-	-	-	-	-	-	-	-	-	-	-	-	-
รวมทั้งหมด		277,598	100.00	14,976	100.00	292,574	100.00	77,899	100.00	6,373	100.00	84,272	100.00	355,497	100.00	21,349	100.00	376,846	100.00	

จำนวนนักท่องเที่ยว จำนวนตามสถานที่พัก ปี 2548

จังหวัดระนอง

สถานที่พัก	นักท่องเที่ยว					
	ไทย	ร้อยละ	ต่างประเทศ	ร้อยละ	รวม	ร้อยละ
1. โรงแรม/เกสต์เฮาส์/บังกาโล/รีสอร์ท	178,206	64.20	12,968	86.59	191,174	65.34
2. บ้านญาติ/บ้านเพื่อน	91,315	32.89	1,795	11.99	93,110	31.82
3. ที่พักในอุทยานแห่งชาติ	911	0.33	-	-	911	0.31
4. บ้านพักรับรองของทางราชการ	3,750	1.35	53	0.36	3,803	1.31
5. อื่น ๆ	3,416	1.23	160	1.06	3,576	1.22
รวม	277,598	100.00	14,976	100.00	292,574	100.00

ระยะพำนักเฉลี่ยของนักท่องเที่ยว จำนวนตามสถานที่พัก ปี 2548

จังหวัดระนอง

สถานที่พัก	นักท่องเที่ยว		
	ไทย	ต่างประเทศ	รวมทั้งหมด
1. โรงแรม/เกสต์เฮาส์/บังกาโล/รีสอร์ท	1.84	2.15	1.86
2. บ้านญาติ/บ้านเพื่อน	2.77	2.55	2.77
3. ที่พักในอุทยานแห่งชาติ	2.00	-	2.00
4. บ้านพักรับรองของทางราชการ	4.97	3.00	4.95
5. อื่น ๆ	3.29	2.67	3.26

ค่าใช้จ่ายเฉลี่ยต่อคนต่อวันของผู้เยี่ยมเยือน จำแนกตามหมวดค่าใช้จ่ายต่างๆ ปี 2548

จังหวัดระนอง

(หน่วย : บาท/คน/วัน)

หมวดค่าใช้จ่าย	นักท่องเที่ยว						นักท่องเที่ยว						ผู้เยี่ยมเยือน					
	ไทย	ร้อยละ	ต่างประเทศ	ร้อยละ	รวม	ร้อยละ	ไทย	ร้อยละ	ต่างประเทศ	ร้อยละ	รวม	ร้อยละ	ไทย	ร้อยละ	ต่างประเทศ	ร้อยละ	รวม	ร้อยละ
1. ค่าที่พัก	412.66	27.45	471.64	26.69	415.79	27.41	-	-	-	-	-	-	365.98	25.37	395.49	23.27	367.58	25.23
2. ค่าอาหารและเครื่องดื่ม	284.03	18.90	411.82	23.31	290.66	19.16	273.69	28.20	335.79	24.85	278.38	27.86	282.86	19.60	399.54	23.51	289.18	19.85
3. ค่าซื้อสินค้าและของที่ระลึก	267.08	17.77	258.63	14.64	266.71	17.58	273.56	28.18	387.57	28.69	282.18	28.24	267.81	18.56	279.45	16.44	268.44	18.43
4. ค่าใช้จ่ายเพื่อความบันเทิง	177.38	11.80	322.99	18.28	184.91	12.19	73.30	7.55	189.86	14.05	82.12	8.22	165.61	11.48	301.49	17.74	172.97	11.87
5. ค่าบริการท่องเที่ยวภายในจังหวัด	129.49	8.62	87.02	4.92	127.33	8.39	79.72	8.21	101.99	7.55	81.40	8.15	123.86	8.58	89.44	5.26	121.99	8.37
6. ค่าพาหนะเดินทางในจังหวัด	95.04	6.32	138.68	7.85	97.30	6.41	127.99	13.19	169.46	12.54	131.12	13.12	98.76	6.84	143.65	8.45	101.20	6.95
7. ค่าใช้จ่ายอื่นๆ	137.38	9.14	76.14	4.31	134.26	8.86	142.36	14.67	166.33	12.32	144.18	14.41	137.94	9.57	90.70	5.33	135.38	9.30
รวมทุกหมวดค่าใช้จ่าย	1,503.06	100.00	1,766.92	100.00	1,516.96	100.00	970.62	100.00	1,351.00	100.00	999.38	100.00	1,442.82	100.00	1,699.76	100.00	1,456.74	100.00

รายได้จากการท่องเที่ยวของผู้เยี่ยมเยือน จำนวนตามหมวดค่าใช้จ่ายต่างๆ ปี 2548

จังหวัดระนอง

(หน่วย : ล้านบาท)

รายได้ จำแนกตามหมวดค่าใช้จ่าย	นักท่องเที่ยว						นักท่องเที่ยว						ผู้เยี่ยมเยือน					
	ไทย	ร้อยละ	ต่างประเทศ	ร้อยละ	รวม	ร้อยละ	ไทย	ร้อยละ	ต่างประเทศ	ร้อยละ	รวม	ร้อยละ	ไทย	ร้อยละ	ต่างประเทศ	ร้อยละ	รวม	ร้อยละ
1. ค่าที่พัก	252.02	27.45	15.61	26.69	267.63	27.41	-	-	-	-	-	-	252.02	25.37	15.61	23.27	267.63	25.23
2. ค่าอาหารและเครื่องดื่ม	173.46	18.90	13.63	23.31	187.09	19.16	21.32	28.20	2.14	24.85	23.46	27.86	194.78	19.60	15.77	23.51	210.55	19.85
3. ค่าซื้อสินค้าและของที่ระลึก	163.11	17.77	8.56	14.64	171.67	17.58	21.31	28.18	2.47	28.69	23.78	28.24	184.42	18.56	11.03	16.44	195.45	18.43
4. ค่าใช้จ่ายเพื่อความบันเทิง	108.33	11.80	10.69	18.28	119.02	12.19	5.71	7.55	1.21	14.05	6.92	8.22	114.04	11.48	11.90	17.74	125.94	11.87
5. ค่าบริการท่องเที่ยวภายในจังหวัด	79.08	8.61	2.88	4.92	81.96	8.39	6.21	8.21	0.65	7.55	6.86	8.15	85.29	8.58	3.53	5.26	88.82	8.37
6. ค่าพาหนะเดินทางในจังหวัด	58.04	6.32	4.59	7.85	62.63	6.41	9.97	13.19	1.08	12.54	11.05	13.12	68.01	6.85	5.67	8.45	73.68	6.95
7. ค่าใช้จ่ายอื่น ๆ	83.90	9.15	2.52	4.31	86.42	8.86	11.09	14.67	1.06	12.32	12.15	14.41	94.99	9.56	3.58	5.33	98.57	9.30
รวมทุกหมวดค่าใช้จ่าย	917.94	100.00	58.48	100.00	976.42	100.00	75.61	100.00	8.61	100.00	84.22	100.00	993.55	100.00	67.09	100.00	1,060.64	100.00

จำนวนผู้เยี่ยมเยือนชาวไทย จำนวนตามดินที่อยู่ปี 2548

จังหวัดระนอง

ดินที่อยู่ของผู้เยี่ยมเยือน	นักท่องเที่ยว		นักทัศนาจร		ผู้เยี่ยมเยือน	
	จำนวน	ร้อยละ	จำนวน	ร้อยละ	จำนวน	ร้อยละ
1. กรุงเทพมหานคร	85,607	30.84	20,460	26.26	106,067	29.84
2. ภาคกลาง	27,135	9.77	5,191	6.66	32,326	9.09
3. ภาคตะวันตก	17,450	6.29	6,129	7.87	23,579	6.63
4. ภาคตะวันออก	15,845	5.71	2,048	2.63	17,893	5.03
5. ภาคเหนือ	15,181	5.47	2,728	3.50	17,909	5.04
6. ภาคใต้	105,496	38.00	39,688	50.95	145,184	40.84
7. ภาคตะวันออกเฉียงเหนือ	10,884	3.92	1,655	2.13	12,539	3.53
รวม	277,598	100.00	77,899	100.00	355,497	100.00

จำนวนผู้เยี่ยมชมชาวต่างประเทศ จำแนกตามถิ่นที่อยู่ปี 2548

จังหวัดระนอง

ถิ่นที่อยู่ของผู้เยี่ยมชม	นักท่องเที่ยว		นักทัศนาจร		ผู้เยี่ยมชม	
	จำนวน	ร้อยละ	จำนวน	ร้อยละ	จำนวน	ร้อยละ
1. อเมริกา	2,581	17.23	1,410	22.12	3,991	18.69
2. ยุโรป	6,394	42.69	3,441	53.99	9,835	46.07
3. โอเชียเนีย	401	2.68	308	4.83	709	3.32
4. เอเชีย	5,058	33.77	1,055	16.55	6,113	28.63
5. ตะวันออกกลาง	94	0.63	3	0.05	97	0.45
6. แอฟริกา	448	3.00	156	2.46	604	2.84
รวม	14,976	100.00	6,373	100.00	21,349	100.00

จำนวนผู้เยี่ยมชม จำนวนตามวัตถุประสงค์หลักของการเดินทาง ปี 2548

จังหวัดระนอง

วัตถุประสงค์หลัก ของการเดินทาง	นักท่องเที่ยว						นักท่องเที่ยว						ผู้เยี่ยมชม					
	ไทย	ร้อยละ	ต่างประเทศ	ร้อยละ	รวม	ร้อยละ	ไทย	ร้อยละ	ต่างประเทศ	ร้อยละ	รวม	ร้อยละ	ไทย	ร้อยละ	ต่างประเทศ	ร้อยละ	รวม	ร้อยละ
1. ท่องเที่ยว/พักผ่อน	231,655	83.45	13,765	91.91	245,420	83.88	53,609	68.82	5,773	90.59	59,382	70.46	285,264	80.24	19,538	91.52	304,802	80.88
2. ธุรกิจ	25,579	9.21	922	6.16	26,501	9.06	20,296	26.05	600	9.41	20,896	24.80	45,875	12.90	1,522	7.13	47,397	12.58
3. ปฏิบัติราชการ	9,156	3.30	246	1.64	9,402	3.21	3,638	4.67	-	-	3,638	4.32	12,794	3.60	246	1.15	13,040	3.46
4. ประชุม/สัมมนา	7,140	2.57	43	0.29	7,183	2.46	356	0.46	-	-	356	0.42	7,496	2.11	43	0.20	7,539	2.00
5. ทักษศึกษา	508	0.18	-	-	508	0.17	-	-	-	-	-	-	508	0.14	-	-	508	0.13
6. อื่น ๆ	3,560	1.28	-	-	3,560	1.22	-	-	-	-	-	-	3,560	1.00	-	-	3,560	0.94
รวมทั้งหมด	277,598	100.00	14,976	100.00	292,574	100.00	77,899	100.00	6,373	100.00	84,272	100.00	355,497	100.00	21,349	100.00	376,846	100.00

จำนวนผู้เยี่ยมเยือน จำแนกตามอาชีพ ปี 2548

จังหวัดระนอง

อาชีพ	นักท่องเที่ยว						นักท่องเที่ยว						ผู้เยี่ยมเยือน					
	ไทย	ร้อยละ	ต่างประเทศ	ร้อยละ	รวม	ร้อยละ	ไทย	ร้อยละ	ต่างประเทศ	ร้อยละ	รวม	ร้อยละ	ไทย	ร้อยละ	ต่างประเทศ	ร้อยละ	รวม	ร้อยละ
1. ข้าราชการ/พนักงานรัฐวิสาหกิจ	32,924	11.86	1,566	10.46	34,490	11.79	9,919	12.73	498	7.81	10,417	12.36	42,843	12.05	2,064	9.67	44,907	11.92
2. นักศึกษา	42,006	15.13	2,624	17.52	44,630	15.25	12,928	16.60	1,005	15.77	13,933	16.53	54,934	15.45	3,629	17.00	58,563	15.54
3. ประกอบกิจการส่วนตัว	83,334	30.02	5,398	36.04	88,732	30.33	24,760	31.78	1,999	31.37	26,759	31.75	108,094	30.41	7,397	34.65	115,491	30.65
4. ตัวแทนขายสินค้า	5,651	2.04	1,147	7.66	6,798	2.32	6,136	7.88	296	4.64	6,434	7.63	11,789	3.32	1,443	6.76	13,232	3.51
5. แม่บ้าน	18,664	6.72	789	5.27	19,453	6.65	1,568	2.01	375	5.88	1,943	2.31	20,232	5.69	1,164	5.45	21,396	5.68
6. พนักงาน/ลูกจ้าง	79,261	28.55	2,682	17.91	81,943	28.01	19,686	25.27	1,879	29.48	21,565	25.59	98,947	27.83	4,561	21.36	103,508	27.47
7. เกษตรกร	13,076	4.71	141	0.94	13,217	4.52	1,797	2.31	59	0.93	1,856	2.20	14,873	4.18	200	0.94	15,073	4.00
8. อื่น ๆ	2,682	0.97	629	4.20	3,311	1.13	1,103	1.42	262	4.12	1,365	1.63	3,785	1.07	891	4.17	4,676	1.23
รวมทั้งหมด	277,598	100.00	14,976	100.00	292,574	100.00	77,899	100.00	6,373	100.00	84,272	100.00	355,497	100.00	21,349	100.00	376,846	100.00

จำนวนผู้เยี่ยมชม จำแนกตามอายุ ปี 2548

จังหวัดระนอง

อายุ (ปี)	นักท่องเที่ยว						นักทัศนาจร						ผู้เยี่ยมชม					
	ไทย	ร้อยละ	ต่างประเทศ	ร้อยละ	รวม	ร้อยละ	ไทย	ร้อยละ	ต่างประเทศ	ร้อยละ	รวม	ร้อยละ	ไทย	ร้อยละ	ต่างประเทศ	ร้อยละ	รวม	ร้อยละ
1. 15 - 24 ปี	52,529	18.92	3,560	23.77	56,089	19.17	16,885	21.68	1,629	25.56	18,514	21.97	69,414	19.53	5,189	24.31	74,603	19.80
2. 25 - 34 ปี	111,345	40.11	4,593	30.67	115,938	39.63	34,466	44.24	2,571	40.34	37,037	43.95	145,811	41.02	7,164	33.56	152,975	40.59
3. 35 - 44 ปี	82,248	29.63	3,672	24.52	85,920	29.37	16,901	21.70	948	14.88	17,849	21.18	99,149	27.89	4,620	21.64	103,769	27.54
4. 45 - 54 ปี	19,736	7.11	2,326	15.53	22,062	7.54	6,226	7.99	952	14.94	7,178	8.52	25,962	7.30	3,278	15.35	29,240	7.78
5. 55 - 64 ปี	9,544	3.44	626	4.18	10,170	3.48	3,421	4.39	122	1.91	3,543	4.20	12,965	3.65	748	3.50	13,713	3.64
6. มากกว่า 64 ปี	2,196	0.79	199	1.33	2,395	0.81	0	0.00	151	2.37	151	0.18	2,196	0.61	350	1.64	2,546	0.67
รวม	277,598	100.00	14,976	100.00	292,574	100.00	77,899	100.00	6,373	100.00	84,272	100.00	355,497	100.00	21,349	100.00	376,846	100.00
อายุเฉลี่ย	33.80		34.90		33.86		32.92		33.32		32.95		33.61		34.43		33.65	

จำนวนผู้เยี่ยมชม จำนวนคนตามเพศ ปี 2548

จังหวัดระนอง

เพศ	นักท่องเที่ยว						นักท่องเที่ยว						ผู้เยี่ยมชม					
	ไทย	ร้อยละ	ต่างประเทศ	ร้อยละ	รวม	ร้อยละ	ไทย	ร้อยละ	ต่างประเทศ	ร้อยละ	รวม	ร้อยละ	ไทย	ร้อยละ	ต่างประเทศ	ร้อยละ	รวม	ร้อยละ
ชาย	134,444	48.43	7,854	52.44	142,298	48.64	44,473	57.09	3,444	54.04	47,917	56.86	178,917	50.33	11,298	52.92	190,215	50.48
หญิง	143,154	51.57	7,122	47.56	150,276	51.36	33,426	42.91	2,929	45.96	36,355	43.14	176,580	49.67	10,051	47.08	186,631	49.52
รวม	277,598	100.00	14,976	100.00	292,574	100.00	77,899	100.00	6,373	100.00	84,272	100.00	355,497	100.00	21,349	100.00	376,846	100.00

จำนวนผู้เยี่ยมชม จำแนกตามจำนวนครั้งที่เดินทางมาในรอบ 1 ปี ปี 2548

จังหวัดระนอง

จำนวนครั้ง ของการเดินทาง	นักท่องเที่ยว						นักทัศนาจร						ผู้เยี่ยมชม					
	ไทย	ร้อยละ	ต่างประเทศ	ร้อยละ	รวม	ร้อยละ	ไทย	ร้อยละ	ต่างประเทศ	ร้อยละ	รวม	ร้อยละ	ไทย	ร้อยละ	ต่างประเทศ	ร้อยละ	รวม	ร้อยละ
1 ครั้ง	82,517	29.73	5,938	39.65	88,455	30.23	18,783	24.11	2,666	41.83	21,449	25.45	101,300	28.50	8,604	40.30	109,904	29.16
2 ครั้ง	68,546	24.69	3,314	22.13	71,860	24.56	14,190	18.22	1,743	27.35	15,933	18.91	82,736	23.27	5,057	23.69	87,793	23.30
3 ครั้ง	39,679	14.29	1,813	12.11	41,492	14.18	17,258	22.15	954	14.97	18,212	21.61	56,937	16.02	2,767	12.96	59,704	15.84
4 ครั้ง	19,448	7.01	1,099	7.34	20,547	7.02	9,072	11.65	191	3.00	9,263	10.99	28,520	8.02	1,290	6.04	29,810	7.91
5 ครั้ง	19,388	6.98	201	1.34	19,589	6.70	5,321	6.83	114	1.79	5,435	6.45	24,709	6.95	315	1.48	25,024	6.64
มากกว่า 5 ครั้ง	48,020	17.30	2,611	17.43	50,631	17.31	13,275	17.04	705	11.06	13,980	16.59	61,295	17.24	3,316	15.53	64,611	17.15
รวม	277,598	100.00	14,976	100.00	292,574	100.00	77,899	100.00	6,373	100.00	84,272	100.00	355,497	100.00	21,349	100.00	376,846	100.00
จำนวนครั้งเฉลี่ย/ปี	2.89	-	2.61	-	2.87	-	3.10	-	2.29	-	3.04	-	2.93	-	2.51	-	2.91	-

จำนวนผู้เยี่ยมชม จำนวนตามจำนวนผู้ร่วมเดินทาง ปี 2548

จังหวัดระนอง

จำนวนผู้ร่วมเดินทาง	นักท่องเที่ยว						นักทัศนาจร						ผู้เยี่ยมชม					
	ไทย	ร้อยละ	ต่างประเทศ	ร้อยละ	รวม	ร้อยละ	ไทย	ร้อยละ	ต่างประเทศ	ร้อยละ	รวม	ร้อยละ	ไทย	ร้อยละ	ต่างประเทศ	ร้อยละ	รวม	ร้อยละ
1 คน	56,376	20.31	3,807	25.42	60,183	20.57	23,947	30.74	1,485	23.30	25,432	30.18	80,323	22.59	5,292	24.79	85,615	22.72
2 คน	85,739	30.89	7,273	48.56	93,012	31.79	17,318	22.23	2,354	36.94	19,672	23.34	103,057	28.99	9,627	45.09	112,684	29.90
3 คน	56,932	20.51	2,290	15.29	59,222	20.24	17,416	22.36	1,071	16.81	18,487	21.94	74,348	20.91	3,361	15.74	77,709	20.62
4 คน	33,820	12.18	1,010	6.74	34,830	11.90	5,098	6.54	493	7.74	5,591	6.63	38,918	10.95	1,503	7.04	40,421	10.73
5 คน	21,923	7.90	311	2.08	22,234	7.60	8,688	11.15	595	9.34	9,283	11.02	30,611	8.61	906	4.24	31,517	8.36
มากกว่า 5 คน	22,808	8.21	285	1.91	23,093	7.90	5,432	6.98	375	5.87	5,807	6.89	28,240	7.95	660	3.10	28,900	7.67
รวม	277,598	100.00	14,976	100.00	292,574	100.00	77,899	100.00	6,373	100.00	84,272	100.00	355,497	100.00	21,349	100.00	376,846	100.00
จำนวนคน/ครั้ง	2.81	-	2.17	-	2.78	-	2.66	-	2.81	-	2.66	-	2.78	-	2.30	-	2.75	-

จำนวนผู้เยี่ยมชมออนไลน์ จำแนกตามความสัมพันธ์กับผู้ร่วมเดินทาง ปี 2548

จังหวัดระนอง

ความสัมพันธ์ ภายในกลุ่ม	นักท่องเที่ยว						นักทัศนาจร						ผู้เยี่ยมชม					
	ไทย	ร้อยละ	ต่างประเทศ	ร้อยละ	รวม	ร้อยละ	ไทย	ร้อยละ	ต่างประเทศ	ร้อยละ	รวม	ร้อยละ	ไทย	ร้อยละ	ต่างประเทศ	ร้อยละ	รวม	ร้อยละ
เดินทางคนเดียว	56,378	20.31	3,807	25.42	60,183	20.57	23,947	30.74	1,485	23.30	25,432	30.18	80,323	22.59	5,292	24.79	85,615	22.72
กลุ่มครอบครัว	125,642	45.26	5,688	37.98	131,330	44.89	24,556	31.52	2,511	39.40	27,067	32.12	150,198	42.25	8,199	38.40	158,397	42.03
กลุ่มญาติ	20,938	7.54	368	2.46	21,304	7.28	2,193	2.82	416	6.53	2,609	3.10	23,129	6.51	784	3.67	23,913	6.35
กลุ่มเพื่อน	74,644	26.89	5,113	34.14	79,757	27.26	27,203	34.92	1,961	30.77	29,164	34.60	101,847	28.65	7,074	33.14	108,921	28.90
รวม	277,598	100.00	14,976	100.00	292,574	100.00	77,899	100.00	6,373	100.00	84,272	100.00	355,497	100.00	21,349	100.00	376,846	100.00

จำนวนผู้เยี่ยมชม จำนวนตามจำนวนจังหวัดที่รวมอยู่ในการเดินทางแต่ละครั้ง ปี 2548

จังหวัดระนอง

จำนวนจังหวัดที่ รวมอยู่ในการเดินทาง	นักท่องเที่ยว						นักทัศนาจร						ผู้เยี่ยมชม					
	ไทย	ร้อยละ	ต่างประเทศ	ร้อยละ	รวม	ร้อยละ	ไทย	ร้อยละ	ต่างประเทศ	ร้อยละ	รวม	ร้อยละ	ไทย	ร้อยละ	ต่างประเทศ	ร้อยละ	รวม	ร้อยละ
1 จังหวัด	160,205	57.71	2,088	13.94	162,293	55.47	46,013	59.07	320	5.02	46,333	54.98	206,218	58.01	2,408	11.28	208,626	55.36
2 จังหวัด	75,163	27.08	1,809	12.08	76,972	26.31	21,161	27.16	1,545	24.24	22,706	26.94	96,324	27.10	3,354	15.71	99,678	26.45
3 จังหวัด	26,592	9.58	3,239	21.63	29,831	10.20	9,196	11.81	1,546	24.26	10,742	12.75	35,788	10.07	4,785	22.41	40,573	10.77
4 จังหวัด	7,924	2.85	2,938	19.62	10,862	3.71	267	0.34	952	14.94	1,219	1.45	8,191	2.30	3,890	18.22	12,081	3.21
5 จังหวัด	4,500	1.62	2,106	14.06	6,606	2.26	885	1.14	977	15.33	1,862	2.21	5,385	1.51	3,083	14.44	8,468	2.25
มากกว่า 5 จังหวัด	3,214	1.16	2,796	18.67	6,010	2.05	377	0.48	1,033	16.21	1,410	1.67	3,591	1.01	3,829	17.94	7,420	1.96
รวม	277,598	100.00	14,976	100.00	292,574	100.00	77,899	100.00	6,373	100.00	84,272	100.00	355,497	100.00	21,349	100.00	376,846	100.00
จำนวนจังหวัดเฉลี่ย/ครั้ง	1.67	-	3.64	-	1.77	-	1.59	-	3.60	-	1.74	-	1.65	-	3.63	-	1.76	-

จำนวนผู้เยี่ยมชมออนไลน์ จำนวนตามระดับของรายได้ ปี 2548

จังหวัดระนอง

ระดับของรายได้	นักท่องเที่ยว						นักทัศนาจร						ผู้เยี่ยมชม					
	ไทย	ร้อยละ	ต่างประเทศ	ร้อยละ	รวม	ร้อยละ	ไทย	ร้อยละ	ต่างประเทศ	ร้อยละ	รวม	ร้อยละ	ไทย	ร้อยละ	ต่างประเทศ	ร้อยละ	รวม	ร้อยละ
1. ไม่มีรายได้	54,273	19.55	3,276	21.88	57,549	19.67	12,420	15.94	1,115	17.50	13,535	16.06	66,693	18.76	4,391	20.57	71,084	18.86
2. ต่ำกว่า 10,000 บาท	51,737	18.64	978	6.53	52,715	18.02	14,816	19.02	900	14.12	15,716	18.65	66,553	18.72	1,878	8.80	68,431	18.16
3. 10,001-15,000 บาท	58,885	21.21	1,584	10.58	60,469	20.67	19,924	25.58	971	15.24	20,895	24.79	78,809	22.17	2,555	11.97	81,364	21.59
4. 15,001-30,000 บาท	69,424	25.01	3,178	21.22	72,602	24.81	20,963	26.91	1,286	20.18	22,249	26.40	90,387	25.43	4,464	20.91	94,851	25.17
5. 30,001-45,000 บาท	29,253	10.54	1,897	12.67	31,150	10.65	7,322	9.40	1,032	16.19	8,354	9.91	36,575	10.29	2,929	13.72	39,504	10.48
6. 45,001-60,000 บาท	11,041	3.98	1,255	8.38	12,296	4.20	2,073	2.66	379	5.95	2,452	2.91	13,114	3.69	1,634	7.65	14,748	3.91
7. 60,001-75,000 บาท	1,500	0.54	1,325	8.85	2,825	0.97	10	0.01	579	9.09	589	0.70	1,510	0.42	1,904	8.92	3,414	0.91
8. 75,001-90,000 บาท	1,148	0.41	366	2.44	1,514	0.52	2	0.00	76	1.19	78	0.09	1,150	0.32	442	2.07	1,592	0.42
9. มากกว่า 90,000 บาท	337	0.12	1,117	7.45	1,454	0.49	369	0.48	35	0.54	404	0.49	706	0.20	1,152	5.39	1,858	0.50
รวมทั้งหมด	277,598	100.00	14,976	100.00	292,574	100.00	77,899	100.00	6,373	100.00	84,272	100.00	355,497	100.00	21,349	100.00	376,846	100.00

จำนวนผู้เยี่ยมชมออนไลน์ จำนวนสถานที่ท่องเที่ยว ปี 2548

จังหวัดระนอง

สถานที่ท่องเที่ยว	แหล่งท่องเที่ยวที่ได้รับความนิยม		
	ไทย	ต่างประเทศ	รวม
บ่อน้ำร้อนสวนสาธารณะรักษารินทร์	82.06	42.77	79.83
ระนองแคนยอน	45.49	22.81	44.20
ภูเขาหญ้า/เขาหัวล้าน/เขาศี	30.38	5.81	28.99
อุทยานแห่งชาติน้ำตกหงาว	20.06	6.69	19.30
สยามฮอทสป่า	12.10	12.28	12.11
เขตอนุรักษ์พันธุ์สัตว์ป่าคลองนาคา	7.98	6.40	7.89
ศาลหลักเมือง	8.98	0.40	8.49
น้ำตกบุญญบาล	6.36	2.00	6.11
วัดหงาว	5.67	1.78	5.45
เกาะพยาม	3.13	24.44	4.34
หาดบางเบน	4.19	2.07	4.07
อุทยานแห่งชาติแหลมสน	3.92	1.48	3.78
สุสานเจ้าเมืองระนอง	3.88	3.40	3.85
หาดส้มแป้น	4.23	3.29	4.18
ศูนย์ส่งเสริมสุขภาพธารน้ำแร่ รพ.ระนอง	3.53	2.88	3.49
หาดทรายดำ	3.42	6.73	3.60
น้ำตกโคกเพชร	2.81	8.58	3.14
คอคอดกระ	3.14	1.04	3.02
เกาะช้าง	1.55	17.91	2.48
วัดสุวรรณคีรี (วัดหน้าเมือง)	2.26	1.23	2.20
ศูนย์วิจัยป่าชายเลนหงาว	1.42	4.45	1.59
ถ้ำพระขยางค์	1.51	1.72	1.52
ปากน้ำระนอง	1.76	1.30	1.74
พระที่นั่งรัตนรังสรรค์จำลอง	1.37	2.10	1.41

ข้อมูลสถานพักแรมในระนอง

มกราคม-ธันวาคม

	2548	2547	อัตราการเปลี่ยนแปลง
จำนวนโรงแรม(แห่ง)	20	20	-
กลุ่ม 4	7	7	-
กลุ่ม 5	13	13	-
จำนวนห้องพัก(ห้อง)	1,073	1,051	+ 2.09
กลุ่ม 4	546	528	+ 3.41
กลุ่ม 5	527	523	+ 0.76
อัตราการเข้าพักเฉลี่ย(%)	31.89	29.43	+ 2.46
กลุ่ม 4	37.90	27.39	+ 10.51
กลุ่ม 5	25.66	31.49	- 5.83
จำนวนนักท่องเที่ยวที่พักโรงแรม(คน)	191,174	173,957	+ 9.90
กลุ่ม 4	105,158	81,218	+ 29.48
กลุ่ม 5	86,016	92,739	- 7.25
ระยะพำนักเฉลี่ย(วัน)	1.17	1.29	- 0.12
กลุ่ม 4	1.24	1.27	- 0.03
กลุ่ม 5	1.08	1.31	- 0.23
จำนวนคนต่อห้อง	1.94	1.95	- 0.01
กลุ่ม 4	1.96	1.95	+ 0.01
กลุ่ม 5	1.90	1.95	- 0.05

Occupancy Rate of Accommodation Establishments in Ranong 2005

Month	Hotel					Grand Total
	Group 1	Group 2	Group 3	Group 4	Group 5	
January	-	-	-	37.71	22.57	30.27
February	-	-	-	37.29	32.89	35.13
March	-	-	-	44.77	21.78	33.48
April	-	-	-	39.36	36.75	38.08
May	-	-	-	36.69	28.59	32.71
June	-	-	-	32.27	23.74	28.08
Total(Jan.-Jun.)	-	-	-	38.02	27.72	32.96
July	-	-	-	37.18	31.45	34.37
August	-	-	-	37.09	21.88	29.62
September	-	-	-	37.17	11.88	24.75
October	-	-	-	37.30	22.14	29.85
November	-	-	-	37.30	22.14	29.85
December	-	-	-	40.63	32.13	36.46
Total(Jul.-Dec.)	-	-	-	37.78	23.60	30.82
Grand Total	-	-	-	37.90	25.66	31.89

**Guest Arrivals at Accommodation Establishments
Ranong**

Nationality	January-December		
	2005	2004	Δ(%)
Thai	178,206	163,296	+ 9.13
Malaysia	731	358	+ 104.19
Singapore	229	238	- 3.78
China	130	107	+ 21.50
Hong Kong	10	68	- 85.29
Japan	2,192	1,307	+ 67.71
Korea	136	65	+ 109.23
Taiwan	71	6	+ 1083.33
Austria	204	160	+ 27.50
Belgium	960	685	+ 40.15
Denmark	145	85	+ 70.59
France	526	258	+ 103.88
Germany	1,363	2,123	- 35.80
Italy	640	122	+ 424.59
Netherlands	99	168	- 41.07
Sweden	140	176	- 20.45
Switzerland	314	337	- 6.82
U.K.	932	705	+ 32.20
U.S.A.	1,670	912	+ 83.11
Canada	254	172	+ 47.67
Middle East	7	21	- 66.67
Australia	251	253	- 0.79
New Zealand	54	51	+ 5.88
India	32	116	- 72.41
Russia	-	-	-
East Europe	5	-	-
Indonesia	6	-	-
Philippines	150	-	-
Finland	11	-	-
Norway	132	-	-
Spain	51	-	-
Africa	-	-	-
Myanmar	550	-	-
Israel	21	-	-
Loas	2	-	-
Vietnam	2	-	-
Others	948	2,168	-
Total	191,174	173,957	+ 9.90
Thai	178,206	163,296	+ 9.13
Foreigners	12,968	10,661	+ 21.64

Guest Arrivals at Accommodation Establishments in Ranong 2005

Total

Nationality	Total	Jan.	Feb.	Mar.	Apr.	May	Jun.	Jan.-Jun.	Jul.	Aug.	Sep.	Oct.	Nov.	Dec.	Jul.-Dec.
Thai	178,206	13,526	14,834	14,725	18,768	16,116	14,339	92,308	19,386	12,688	11,083	12,295	13,652	16,794	85,898
Malaysia	731	18	28	15	24	12	11	108	49	10	32	56	22	454	623
Singapore	229	22	2	13	9	13	18	77	43	18	4	17	19	51	152
China	130	4	2	10	27	9	2	54	6	10	2	-	-	58	76
Hong Kong	10	2	-	-	-	2	-	4	2	-	2	-	2	-	6
Japan	2,192	86	46	135	92	118	80	557	244	177	145	475	330	264	1,635
Korea	136	13	8	36	20	7	-	84	11	8	4	-	14	15	52
Taiwan	71	7	11	11	-	2	-	31	11	13	9	-	7	-	40
Austria	204	7	8	30	19	8	8	80	17	17	36	9	5	40	124
Belgium	960	30	77	11	57	68	44	287	150	46	73	246	142	16	673
Denmark	145	6	8	10	8	4	6	42	2	-	46	17	19	19	103
France	526	42	53	32	64	40	28	259	28	18	57	42	31	91	267
Germany	1,363	104	168	138	86	32	40	568	80	42	144	112	144	273	795
Italy	640	18	6	516	13	22	4	579	-	15	4	13	2	27	61
Netherlands	99	5	2	35	6	1	2	51	7	1	3	5	16	16	48
Sweden	140	20	4	17	7	6	6	60	2	4	9	5	18	42	80
Switzerland	314	32	25	47	31	10	8	153	13	2	17	26	6	97	161
U.K.	932	59	47	222	94	62	67	551	63	68	52	35	62	101	381
U.S.A.	1,670	103	205	189	147	127	201	972	229	110	77	112	49	121	698
Canada	254	13	33	14	16	2	4	82	55	19	9	4	13	72	172
Middle East	7	1	-	-	4	-	-	5	2	-	-	-	-	-	2
Australia	251	8	18	1	28	15	46	116	21	20	22	27	23	22	135
New Zealand	54	5	-	-	-	2	2	9	9	20	2	4	4	6	45
India	32	1	4	3	-	17	-	25	-	-	-	-	-	7	7
Russia	-	-	-	-	-	-	-	-	-	-	-	-	-	-	-
East Europe	5	-	-	-	-	-	-	-	-	-	5	-	-	-	5
Indonesia	6	-	-	-	2	-	-	2	-	4	-	-	-	-	4
Philippines	150	-	-	-	14	18	24	56	14	11	35	-	-	34	94
Finland	11	3	-	-	2	-	2	7	-	-	-	-	-	4	4
Norway	132	6	32	34	4	-	4	80	28	-	13	-	2	9	52
Spain	51	-	-	-	4	7	8	19	4	-	18	1	-	9	32
Africa	-	-	-	-	-	-	-	-	-	-	-	-	-	-	-
Myanmar	550	60	6	8	180	19	26	299	8	63	76	60	27	17	251
Israel	21	-	-	-	-	2	-	2	-	18	-	1	-	-	19
Laos	2	-	-	-	2	-	-	2	-	-	-	-	-	-	-
Vietnam	2	-	-	-	2	-	-	2	-	-	-	-	-	-	-
Others	948	85	135	385	61	15	26	707	22	36	56	35	36	56	241
Total	191,174	14,286	15,762	16,637	19,791	16,756	15,006	98,238	20,506	13,438	12,035	13,597	14,645	18,715	92,936

Guest Arrivals at Accommodation Establishments in Ranong 2005

Hotel Group 4

Nationality	Total	Jan.	Feb.	Mar.	Apr.	May	Jun.	Jan.-Jun.	Jul.	Aug.	Sep.	Oct.	Nov.	Dec.	Jul.-Dec.
Thai	96,345	8,696	7,610	8,757	9,863	8,336	6,762	50,024	10,129	7,321	7,270	7,545	6,380	7,676	46,321
Malaysia	662	15	28	15	24	10	11	103	26	10	2	52	22	447	559
Singapore	183	6	2	13	7	13	16	57	37	0	2	17	19	51	126
China	92	4	0	0	16	7	0	27	4	10	0	0	0	51	65
Hong Kong	4	2	0	0	0	2	0	4	0	0	0	0	0	0	-
Japan	2,082	73	42	121	85	111	78	510	209	159	140	474	330	260	1,572
Korea	108	4	4	36	11	7	0	62	7	8	4	0	14	13	46
Taiwan	46	4	9	11	0	2	0	26	7	4	2	0	7	0	20
Austria	87	6	4	13	17	4	6	50	11	6	4	9	5	2	37
Belgium	944	26	71	11	55	68	44	275	150	46	71	246	140	16	669
Denmark	65	2	2	3	6	4	4	21	0	0	2	17	17	8	44
France	211	26	39	15	28	9	0	117	11	0	11	30	31	11	94
Germany	940	47	133	87	61	21	22	371	61	24	63	108	127	186	569
Italy	62	9	0	0	4	15	0	28	0	6	4	13	0	11	34
Netherlands	75	0	2	28	6	1	2	39	7	1	1	4	16	7	36
Sweden	54	0	0	17	0	4	0	21	0	4	0	4	12	13	33
Switzerland	189	15	17	6	18	10	6	72	11	2	17	26	2	59	117
U.K.	504	34	30	49	69	53	32	267	40	32	17	30	51	67	237
U.S.A.	1,370	81	189	141	122	112	185	830	198	92	54	108	43	45	540
Canada	175	0	21	11	11	2	4	49	55	1	9	0	7	54	126
Middle East	-	0	0	0	0	0	0	-	0	0	0	0	0	0	-
Australia	134	0	6	1	15	11	34	67	11	2	4	22	19	9	67
New Zealand	17	0	0	0	0	0	0	-	9	2	2	0	2	2	17
India	10	1	2	3	0	4	0	10	0	0	0	0	0	0	-
Russia	-	0	0	0	0	0	0	-	0	0	0	0	0	0	-
East Europe	-	0	0	0	0	0	0	-	0	0	0	0	0	0	-
Indonesia	6	0	0	0	2	0	0	2	0	4	0	0	0	0	4
Philippines	8	0	0	0	0	0	2	2	4	2	0	0	0	0	6
Finland	4	0	0	0	0	0	0	-	0	0	0	0	0	4	4
Norway	99	2	28	17	2	0	2	51	26	0	11	0	2	9	48
Spain	8	0	0	0	0	0	8	8	0	0	0	0	0	0	-
Africa	-	0	0	0	0	0	0	-	0	0	0	0	0	0	-
Myanmar	134	0	0	8	0	15	24	47	4	8	39	13	10	13	87
Israel	2	0	0	0	0	2	0	2	0	0	0	0	0	0	-
Laos	2	0	0	0	2	0	0	2	0	0	0	0	0	0	-
Vietnam	2	0	0	0	2	0	0	2	0	0	0	0	0	0	-
Others	534	73	118	59	54	13	14	331	22	36	56	26	27	36	203
Total	105,158	9,126	8,357	9,422	10,480	8,836	7,256	53,477	11,039	7,780	7,785	8,744	7,283	9,050	51,681

Guest Arrivals at Accommodation Establishments in Ranong 2005

Hotel Group 5

Nationality	Total	Jan.	Feb.	Mar.	Apr.	May	Jun.	Jan.-Jun.	Jul.	Aug.	Sep.	Oct.	Nov.	Dec.	Jul.-Dec.
Thai	81,861	4,830	7,224	5,968	8,905	7,780	7,577	42,284	9,257	5,367	3,813	4,750	7,272	9,118	39,577
Malaysia	69	3	0	0	0	2	0	5	23	0	30	4	0	7	64
Singapore	46	16	0	0	2	0	2	20	6	18	2	0	0	0	26
China	38	0	2	10	11	2	2	27	2	0	2	0	0	7	11
Hong Kong	6	0	0	0	0	0	0	-	2	0	2	0	2	0	6
Japan	110	13	4	14	7	7	2	47	35	18	5	1	0	4	63
Korea	28	9	4	0	9	0	0	22	4	0	0	0	0	2	6
Taiwan	25	3	2	0	0	0	0	5	4	9	7	0	0	0	20
Austria	117	1	4	17	2	4	2	30	6	11	32	0	0	38	87
Belgium	16	4	6	0	2	0	0	12	0	0	2	0	2	0	4
Denmark	80	4	6	7	2	0	2	21	2	0	44	0	2	11	59
France	315	16	14	17	36	31	28	142	17	18	46	12	0	80	173
Germany	423	57	35	51	25	11	18	197	19	18	81	4	17	87	226
Italy	578	9	6	516	9	7	4	551	0	9	0	0	2	16	27
Netherlands	24	5	0	7	0	0	0	12	0	0	2	1	0	9	12
Sweden	86	20	4	0	7	2	6	39	2	0	9	1	6	29	47
Switzerland	125	17	8	41	13	0	2	81	2	0	0	0	4	38	44
U.K.	428	25	17	173	25	9	35	284	23	36	35	5	11	34	144
U.S.A.	300	22	16	48	25	15	16	142	31	18	23	4	6	76	158
Canada	79	13	12	3	5	0	0	33	0	18	0	4	6	18	46
Middle East	7	1	0	0	4	0	0	5	2	0	0	0	0	0	2
Australia	117	8	12	0	13	4	12	49	10	18	18	5	4	13	68
New Zealand	37	5	0	0	0	2	2	9	0	18	0	4	2	4	28
India	22	0	2	0	0	13	0	15	0	0	0	0	0	7	7
Russia	-	0	0	0	0	0	0	-	0	0	0	0	0	0	-
East Europe	5	0	0	0	0	0	0	-	0	0	5	0	0	0	5
Indonesia	-	0	0	0	0	0	0	-	0	0	0	0	0	0	-
Philippines	142	0	0	0	14	18	22	54	10	9	35	0	0	34	88
Finland	7	3	0	0	2	0	2	7	0	0	0	0	0	0	-
Norway	33	4	4	17	2	0	2	29	2	0	2	0	0	0	4
Spain	43	0	0	0	4	7	0	11	4	0	18	1	0	9	32
Africa	-	0	0	0	0	0	0	-	0	0	0	0	0	0	-
Myanmar	416	60	6	0	180	4	2	252	4	55	37	47	17	4	164
Israel	19	0	0	0	0	0	0	-	0	18	0	1	0	0	19
Laos	-	0	0	0	0	0	0	-	0	0	0	0	0	0	-
Vietnam	-	0	0	0	0	0	0	-	0	0	0	0	0	0	-
Others	414	12	17	326	7	2	12	376	0	0	0	9	9	20	38
Total	86,016	5,160	7,405	7,215	9,311	7,920	7,750	44,761	9,467	5,658	4,250	4,853	7,362	9,665	41,255

สถานการณ์การท่องเที่ยวในอำเภอหาดใหญ่ จังหวัดสงขลา

สถานการณ์ท่องเที่ยวหาดใหญ่ในปี 2548 มีแนวโน้มการเติบโตลดลงในอัตราร้อยละ 0.51 โดยส่วนใหญ่เป็นการลดลงของผู้เยี่ยมเยือนชาวต่างประเทศ คิดเป็นร้อยละ 15.42 ทั้งนี้เนื่องจากเหตุการณ์การก่อความไม่สงบใน 3 จังหวัดชายแดนภาคใต้ที่เกิดขึ้นอย่างต่อเนื่องนับตั้งแต่ปีที่ผ่านมาและยังไม่มีทีท่าจะยุติลงเมื่อใด โดยเฉพาะเหตุการณ์การลอบวางระเบิด 3 จุดในอำเภอหาดใหญ่ ได้แก่ สนามบินนานาชาติหาดใหญ่ ห้างคาร์ฟูร์ และโรงแรมกรีนเวิลด์ พาเลซ เมื่อวันที่ 3 เมษายน 2548 รวมทั้งเหตุการณ์กลุ่มโจรได้สังหาร 2 นาวิกโยธินที่จังหวัดนราธิวาส เมื่อวันที่ 21 กันยายน 2548 กอปรกับเหตุการณ์น้ำท่วมระหว่างวันที่ 13 - 20 ตุลาคม และวันที่ 22 - 30 พฤศจิกายน 2548 ซึ่งเป็นปัจจัยที่ส่งผลกระทบต่อด้านลบต่อการเดินทางท่องเที่ยวหาดใหญ่ ทำให้นักท่องเที่ยวชะลอการเดินทาง โดยเฉพาะนักท่องเที่ยวตลาดหลัก คือ มาเลเซียและสิงคโปร์ที่เดินทางเข้าทางด้านสะเตาและป่าดง เบซาร์ ลดลงประมาณ 80% และมีการปรับเปลี่ยนพฤติกรรมเป็นการเดินทางวันเดียวหรือพักค้างแรมเพียง 1-2 คืน โดยจะพักที่บริเวณด้านสะเตาหรือด้านนอกแทน เพราะมีโรงแรมขนาดเล็ก เกสต์เฮาส์ แหล่งช้อปปิ้ง และสถานบันเทิงยามค่ำคืนไว้รองรับหลายแห่ง อีกทั้งประหยัดเวลาในการเดินทางมาพักที่หาดใหญ่ ทำให้อัตราการเข้าพักที่ด้านสะเตาเพิ่มขึ้นประมาณ 50% สำหรับผู้เยี่ยมเยือนคนไทยพบว่า ยังคงมีอัตราการเติบโตเพิ่มขึ้นในอัตราร้อยละ 7.90 ซึ่งเป็นผลจากการส่งเสริมการจัดประชุมสัมมนาของหน่วยงานภาครัฐและเอกชน รวมทั้งการจัดกิจกรรมสร้างบรรยากาศท่องเที่ยว เช่น การแข่งขันวิ่งผลัดจากมหาสมุทรสู่มหาสมุทรเฉลิมพระเกียรติสมเด็จพระนางเจ้าฯ เมื่อวันที่ 13 กุมภาพันธ์ , การจัดงานเทศกาลโคมโพนานาชาติ ระหว่างวันที่ 15-30 พฤศจิกายน และงาน "Night Paradise Hat Yai Countdown to 2006" โดยคนไทยส่วนใหญ่นิยมช้อปปิ้งและพักค้างแรมในอำเภอหาดใหญ่

ส่วนระยะเวลาพำนักเฉลี่ยของนักท่องเที่ยวมีจำนวนวันลดลงจากเดิมเหลือ 2.13 วัน และจากจำนวนนักท่องเที่ยว วันพัก และค่าใช้จ่ายแต่ละวันประมาณ 2,575.38 บาท โดยมีรายได้คิดเป็นเม็ดเงิน 10,881.04 ล้านบาท สำหรับนักท่องเที่ยวมีค่าใช้จ่ายเฉลี่ยต่อคนประมาณ 2,280.52 บาท ก่อให้เกิดรายได้ 834.45 ล้านบาท เมื่อรวมรายได้ทั้งหมดที่เกิดจากการท่องเที่ยวภายในหาดใหญ่ คิดเป็นเงิน 11,715.49 ล้านบาท โดยผู้เยี่ยมเยือนมีค่าใช้จ่ายเฉลี่ยประมาณ 2,555.53 บาท

ในด้านสถานการณ์การพักแรม พบว่า ในอำเภอหาดใหญ่มีจำนวนห้องพัก 9,929 ห้อง เพิ่มขึ้นในอัตราร้อยละ 6.51 และมีอัตราการเข้าพักเฉลี่ยทั้งปีร้อยละ 43.96 ลดลงจากปีที่แล้วคิดเป็นร้อยละ 4.70 โดยนักท่องเที่ยวมีระยะเวลาพำนักเฉลี่ยในสถานพักแรมเท่ากับ 1.96 วัน



Internal Tourism in Hat Yai

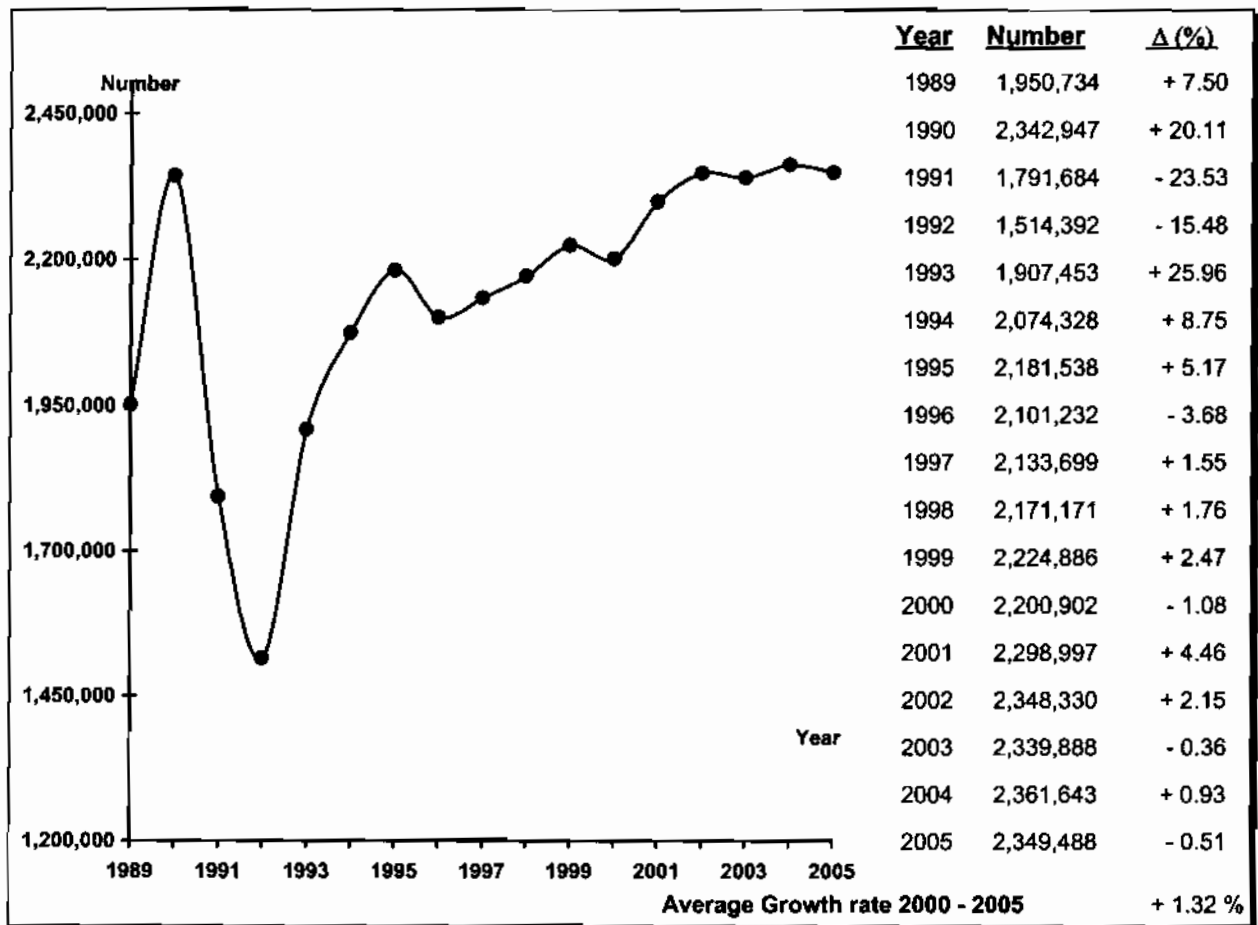

Profile	2005			2004			% Δ		
	2005	2004	% Δ	2005	2004	% Δ			

Visitors

Thai	1,628,628	1,509,409	+ 7.90	Male	1,157,170	1,323,223	- 12.55
Foreigners	720,860	852,234	- 15.42	Female	1,192,318	1,038,420	+ 14.82

Sex

Age

Under 25	571,335	744,149	- 23.22
25 - 34	854,466	791,850	+ 7.91
35 - 44	503,217	438,373	+ 14.79
45 - 54	192,368	241,489	- 20.34
55 and over	228,102	145,782	+ 56.47

Travel Arrangement

Group Tour	345,893	385,077	- 10.18
Non Group Tour	2,003,595	1,976,566	+ 1.37

Average Expenditures (person/day)

Total	2,555.53	2,961.92	- 13.72
Accommodation	492.04	468.50	+ 5.02
Food and Beverage	384.64	383.92	+ 0.19
Shopping and Souvenirs	724.23	819.61	- 11.64
Entertainment	468.48	621.36	- 24.60
Sightseeing/	325.78	350.41	- 7.03
Local Transport			
Miscellaneous	160.36	318.12	- 49.59

Mode of transport

Plane	379,375	284,317	+ 33.43
Train	345,315	395,910	- 12.78
Bus	564,448	585,810	- 3.65
Automobile	1,060,350	1,088,809	- 2.61
Others	-	6,797	-

Purpose of Visit

Holiday	1,873,535	1,810,909	+ 3.46
Business	282,041	202,523	+ 39.26
Official Visit	64,239	65,097	- 1.32
Convention	96,942	85,459	+ 13.44
Others	32,731	197,655	- 83.44

Average Length of Stay	2.13	2.14	-
-------------------------------	-------------	-------------	----------

Revenue (Million Baht)

Thai	6,947.19	7,351.20	- 5.50
Foreigners	4,768.30	6,682.77	- 28.65

Internal Tourism in Hat Yai 2004 - 2005

Type of Data	2004	Δ (%)	2005	Δ (%)
Visitor	2,361,643	+ 0.93	2,349,488	- 0.51
Thai	1,509,409	+ 16.56	1,628,628	+ 7.90
Foreigners	852,234	- 18.44	720,860	- 15.42
Tourist	2,034,614	+ 0.86	1,983,585	- 2.51
Thai	1,289,100	+ 16.94	1,366,291	+ 5.99
Foreigners	745,514	- 18.51	617,294	- 17.20
Excursionist	327,029	+ 1.34	365,903	+ 11.89
Thai	220,309	+ 14.38	262,337	+ 19.08
Foreigners	106,720	- 17.97	103,566	- 2.96
Average Length of Stay (Day)	2.14	-	2.13	-
Thai	2.09	-	2.08	-
Foreigners	2.23	-	2.23	-
Average Expenditure (Baht/Person/Day)				
Visitor	2,961.92	- 1.67	2,555.53	- 13.72
Thai	2,529.97	+ 1.00	2,237.97	- 11.54
Foreigners	3,726.96	+ 2.37	3,221.54	- 13.56
Tourist	2,999.96	- 1.81	2,575.38	- 14.15
Thai	2,524.56	+ 1.07	2,241.90	- 11.20
Foreigners	3,821.95	+ 2.55	3,276.13	- 14.28
Excursionist	2,725.44	- 0.65	2,280.52	- 16.32
Thai	2,561.71	+ 0.59	2,195.50	- 14.30
Foreigners	3,063.43	+ 0.97	2,495.91	- 18.53
Revenue (Million Baht)				
Visitor	14,033.97	- 1.24	11,715.49	- 16.52
Thai	7,351.20	+ 15.97	6,947.19	- 5.50
Foreigners	6,682.77	- 15.10	4,768.30	- 28.65
ACCOMMODATION ESTABLISHMENTS				
Establishments	101	+ 5.21	113	+ 11.88
Rooms	9,322	+ 1.61	9,929	+ 6.51
Occupancy Rate (%)	48.66	- 3.55	43.96	- 4.70
Average Length of Stay (Day)	1.96	-	1.96	-
Number of Guest Arrivals	1,557,535	+ 0.46	1,494,050	- 4.08
Thai	854,508	+ 24.82	920,314	+ 7.70
Foreigners	703,027	- 18.79	573,736	- 18.39

สรุปข้อมูลผู้เยี่ยมเยือน ปี 2548

อำเภอหาดใหญ่ จังหวัดสงขลา

รายการข้อมูล		ไทย	ต่างประเทศ	รวม
จำนวนผู้เยี่ยมเยือน		1,628,628	720,860	2,349,488
นักท่องเที่ยว		1,366,291	617,294	1,983,585
นักท่องเที่ยว		262,337	103,566	365,903
จำนวนผู้เยี่ยมเยือนจำแนกตามพาหนะการเดินทาง		1,628,628	720,860	2,349,488
ประเภท การเดินทาง	เครื่องบิน	196,501	182,874	379,375
	รถไฟ	263,006	82,309	345,315
	รถโดยสารประจำทาง	436,604	127,844	564,448
	รถส่วนตัว	732,517	327,833	1,060,350
	อื่น ๆ	-	-	-
จำนวนนักท่องเที่ยวจำแนกตามประเภทที่พัก		1,366,291	617,294	1,983,585
โรงแรม/เกสต์เฮาส์/บังกะโล/รีสอร์ท		920,314	573,736	1,494,050
บ้านญาติ/เพื่อน		428,492	36,197	464,689
ที่พักในอุทยานฯ		-	-	-
บ้านรับรองฯ		10,067	3,016	13,083
อื่น ๆ		7,418	4,345	11,763
ระยะเวลาพำนักเฉลี่ยของนักท่องเที่ยว(วัน)		2.08	2.23	2.13
ค่าใช้จ่ายเฉลี่ย/คน/วัน(บาท)		2,237.97	3,221.54	2,555.53
นักท่องเที่ยว		2,241.90	3,276.13	2,575.38
นักท่องเที่ยว		2,195.50	2,495.91	2,280.52
รายได้(ล้านบาท)		6,947.19	4,768.30	11,715.49
นักท่องเที่ยว		6,371.23	4,509.81	10,881.04
นักท่องเที่ยว		575.96	258.49	834.45
จำนวนครั้งเฉลี่ยของการเดินทางในรอบปี(ครั้ง)		4.29	2.79	3.83
นักท่องเที่ยว		4.32	2.79	3.84
นักท่องเที่ยว		4.13	2.80	3.75

หมายเหตุ : ปี 2548 ค่าใช้จ่ายเฉลี่ยต่อรายหมวดเป็นข้อมูลจากการสำรวจนักท่องเที่ยว ณ จุดเดินทางออกของจังหวัดนี้ โดยไม่นับรวมค่าพาหนะเดินทางระหว่างจังหวัด

และค่าใช้จ่ายหมวดที่พักการปรับค่าอื่นๆประกอบเช่นค่าที่พัก ปรับตามอัตราแลกเปลี่ยน ค่าอาหาร/เครื่องดื่มปรับตามค่าดัชนีผู้บริโภค ค่าบริการเดินทาง/

ค่าพาหนะการเดินทางปรับตามอัตราแลกเปลี่ยนแปลงค่าบริการนำเที่ยว รากาน้ำมัน เป็นต้น

สรุปข้อมูลผู้เยี่ยมชม ปี 2548

จัดการเดินทางมาเอง

อำเภอหาดใหญ่ จังหวัดสงขลา

รายการข้อมูล		ไทย	ต่างประเทศ	รวม
จำนวนผู้เยี่ยมชม		1,428,362	575,233	2,003,595
นักท่องเที่ยว		1,226,344	493,716	1,720,060
นักทัศนจร		202,018	81,517	283,535
จำนวนผู้เยี่ยมชมจำแนกตามพาหนะการเดินทาง		1,428,362	575,233	2,003,595
ประเภท การเดินทาง	เครื่องบิน	162,237	177,646	339,883
	รถไฟ	263,006	82,309	345,315
	รถโดยสารประจำทาง	436,604	127,844	564,448
	รถส่วนตัว	566,515	187,434	753,949
	อื่น ๆ	-	-	-
จำนวนนักท่องเที่ยวจำแนกตามประเภทที่พัก		1,226,344	493,716	1,720,060
โรงแรม/เกสต์เฮาส์/บังกะโล/รีสอร์ท		780,367	452,772	1,233,139
บ้านญาติ/เพื่อน		428,492	36,197	464,689
ที่พักในอุทยานฯ		-	-	-
บ้านรับรองฯ		10,067	3,016	13,083
อื่น ๆ		7,418	1,731	9,149
ระยะเวลาพักเฉลี่ยของนักท่องเที่ยว(วัน)		2.18	2.29	2.21
ค่าใช้จ่ายเฉลี่ย/คน/วัน(บาท)		2,202.35	3,210.44	2,501.14
นักท่องเที่ยว		2,211.63	3,256.56	2,522.00
นักทัศนจร		2,080.02	2,571.73	2,221.38
รายได้(ล้านบาท)		6,326.95	3,884.87	10,211.82
นักท่องเที่ยว		5,906.75	3,675.23	9,581.98
นักทัศนจร		420.20	209.64	629.84
จำนวนครั้งเฉลี่ยของการเดินทางในรอบปี(ครั้ง)		4.49	2.90	4.03
นักท่องเที่ยว		4.48	2.90	4.07
นักทัศนจร		4.55	2.89	4.03

หมายเหตุ : ปี 2548 ค่าใช้จ่ายเฉลี่ยรายหัวคเป็นข้อมูลจากการสำรวจนักท่องเที่ยว ณ จุดเดินทางออกของจังหวัดนี้ โดยไม่นับรวมค่าพาหนะเดินทางระหว่างจังหวัด

และค่าใช้จ่ายบางหมวดก็การปรับค่าอื่นๆประกอบเช่นค่าที่พัก ปรับตามอัตราแลกเปลี่ยน ค่าอาหาร/เครื่องดื่มปรับตามค่าดัชนีผู้บริโภค ค่าบริการเดินทาง/
ค่าพาหนะการเดินทางปรับตามอัตราแลกเปลี่ยนแปลงค่าบริการนักท่องเที่ยว ราคาน้ำมัน เป็นต้น

สรุปข้อมูลผู้เยี่ยมเยือน ปี 2548

จัดการเดินทางโดยผ่านบริษัทนำเที่ยว

อำเภอหาดใหญ่ จังหวัดสงขลา

รายการข้อมูล		ไทย	ต่างประเทศ	รวม
จำนวนผู้เยี่ยมเยือน		200,266	145,627	345,893
นักท่องเที่ยวนักทัศนาจร		139,947	123,578	263,525
นักทัศนาจร		60,319	22,049	82,368
จำนวนผู้เยี่ยมเยือนจำแนกตามพาหนะการเดินทาง		200,266	145,627	345,893
ประเภทการเดินทาง	เครื่องบิน	34,264	5,228	39,492
	รถไฟ	-	-	-
	รถโดยสารประจำทาง	-	-	-
	รถส่วนตัว	166,002	140,399	306,401
	อื่น ๆ	-	-	-
จำนวนนักท่องเที่ยวจำแนกตามประเภทที่พัก		139,947	123,578	263,525
โรงแรม/เกสต์เฮาส์/บังกะโล/รีสอร์ท		139,947	120,964	260,911
บ้านญาติ/เพื่อน		-	-	-
ที่พักในอุทยานฯ		-	-	-
บ้านรับรองฯ		-	-	-
อื่น ๆ		-	2,614	2,614
ระยะเวลาพำนักเฉลี่ยของนักท่องเที่ยว(วัน)		1.27	2.00	1.61
ค่าใช้จ่ายเฉลี่ย/คน/วัน(บาท)		2,610.55	3,278.78	2,965.66
นักท่องเที่ยวนักทัศนาจร		2,620.17	3,373.55	3,059.05
นักทัศนาจร		2,582.27	2,215.52	2,484.09
รายได้(ล้านบาท)		620.24	883.43	1,503.67
นักท่องเที่ยวนักทัศนาจร		464.48	834.58	1,299.06
นักทัศนาจร		155.76	48.85	204.61
จำนวนครั้งเฉลี่ยของการเดินทางในรอบปี(ครั้ง)		2.85	2.37	2.65
นักท่องเที่ยวนักทัศนาจร		2.90	2.35	2.64
นักทัศนาจร		2.73	2.45	2.65

หมายเหตุ : ปี 2548 ค่าใช้จ่ายเฉลี่ยรวมหมวดเป็นข้อมูลจากการสำรวจนักท่องเที่ยว ณ จุดเดินทางออกของจังหวัดนี้ โดยไม่นับรวมค่าพาหนะเดินทางระหว่างจังหวัด

และค่าใช้จ่ายหมวดที่พักปรับค่าอื่นๆประกอบเช่นค่าที่พัก ปรับตามอัตราแลกเปลี่ยน ค่าอาหาร/เครื่องดื่มปรับตามค่าดัชนีผู้บริโภค ค่าบริการเดินทาง/

ค่าพาหนะการเดินทางปรับตามอัตราแลกเปลี่ยนค่าบริการนำเที่ยว ราคาน้ำมัน เป็นต้น

จำนวนผู้เยี่ยมชมออนไลน์จำแนกตามสถานที่พัก และพาหนะการเดินทาง ปี 2548
อำเภอหาดใหญ่ จังหวัดสงขลา

รายการ	พาหนะการเดินทาง	ประเภทที่พัก					นักท่องเที่ยว	นักท่องเที่ยว	ผู้เยี่ยมชม	
		โรงแรม/เกสต์เฮาส์/บังกะโล/รีสอร์ท	บ้านญาติ/เพื่อน	ที่พักในอุทยานฯ	บ้านพักรับรอง	อื่นๆ				
ประเภทการเดินทาง	เครื่องบิน - ไทย		116,418	59,980	-	-	-	176,398	20,103	196,501
		- ต่างประเทศ	161,637	10,427	-	1,285	2,614	175,963	6,911	182,874
		รวม	278,055	70,407	-	1,285	2,614	352,361	27,014	379,375
	รถไฟ - ไทย		143,917	86,237	-	761	-	230,915	32,091	263,006
		- ต่างประเทศ	67,331	7,441	-	-	-	74,772	7,537	82,309
		รวม	211,248	93,678	-	761	-	305,687	39,628	345,315
	รถโดยสาร - ไทย		252,640	109,032	-	3,606	5,614	370,892	65,712	436,604
		- ต่างประเทศ	88,640	12,991	-	1,731	1,731	105,093	22,751	127,844
		รวม	341,280	122,023	-	5,337	7,345	475,985	88,463	564,448
	รถส่วนตัว - ไทย		407,339	173,243	-	5,700	1,804	588,086	144,431	732,517
		- ต่างประเทศ	256,128	5,338	-	-	-	261,466	66,367	327,833
		รวม	663,467	178,581	-	5,700	1,804	849,552	210,798	1,060,350
	อื่นๆ	- ไทย	-	-	-	-	-	-	-	-
		- ต่างประเทศ	-	-	-	-	-	-	-	-
รวม		-	-	-	-	-	-	-	-	
รวมทั้งหมด	- ไทย	920,314	428,492	-	10,067	7,418	1,366,291	262,337	1,628,628	
	- ต่างประเทศ	573,736	36,197	-	3,016	4,345	617,294	103,566	720,860	
	รวม	1,494,050	464,689	-	13,083	11,763	1,983,585	365,903	2,349,488	

หมายเหตุ : ผู้เยี่ยมชม : นักท่องเที่ยวและนักท่องเที่ยว นักท่องเที่ยว : ผู้เยี่ยมชมที่ค้างคืน นักทัศนาจร : ผู้เยี่ยมชมที่ไม่ค้างคืน

จำนวนผู้เยี่ยมชม จำแนกตามพาหนะเดินทาง ปี 2548

อำเภอหาดใหญ่ จังหวัดสงขลา

พาหนะเดินทาง		นักท่องเที่ยว						นักท่องเที่ยว						ผู้เยี่ยมชม					
		ไทย	ร้อยละ	ต่างประเทศ	ร้อยละ	รวม	ร้อยละ	ไทย	ร้อยละ	ต่างประเทศ	ร้อยละ	รวม	ร้อยละ	ไทย	ร้อยละ	ต่างประเทศ	ร้อยละ	รวม	ร้อยละ
ประเภทการเดินทาง	เครื่องบิน	176,398	12.91	175,963	28.51	352,361	17.76	20,103	7.66	6,911	6.67	27,014	7.38	196,501	12.07	182,874	25.37	379,375	16.15
	รถไฟ	230,915	16.90	74,772	12.11	305,687	15.41	32,091	12.23	7,537	7.28	39,628	10.83	263,006	16.15	82,309	11.42	345,315	14.70
	รถโดยสาร	370,892	27.15	105,093	17.02	475,985	24.00	65,712	25.05	22,751	21.97	88,463	24.18	436,604	26.81	127,844	17.73	564,448	24.02
	รถส่วนตัว	588,086	43.04	261,466	42.36	849,552	42.83	144,431	55.06	66,367	64.08	210,798	57.61	732,517	44.97	327,833	45.48	1,060,350	45.13
	อื่น ๆ	-	-	-	-	-	-	-	-	-	-	-	-	-	-	-	-	-	-
รวมทั้งหมด		1,366,291	100.00	617,294	100.00	1,983,585	100.00	262,337	100.00	103,566	100.00	365,903	100.00	1,628,628	100.00	720,860	100.00	2,349,488	100.00

จำนวนนักท่องเที่ยว จำแนกตามสถานที่พัก ปี 2548

อำเภอหาดใหญ่ จังหวัดสงขลา

สถานที่พัก	นักท่องเที่ยว					
	ไทย	ร้อยละ	ต่างประเทศ	ร้อยละ	รวม	ร้อยละ
1. โรงแรม/เกสต์เฮาส์/บังกาโล/รีสอร์ท	920,314	67.36	573,736	92.94	1,494,050	75.32
2. บ้านญาติ/บ้านเพื่อน	428,492	31.36	36,197	5.86	464,689	23.43
3. ที่พักในอุทยานแห่งชาติ	-	-	-	-	-	-
4. บ้านพักรับรองของทางราชการ	10,067	0.74	3,016	0.50	13,083	0.67
5. อื่น ๆ	7,418	0.54	4,345	0.70	11,763	0.58
รวม	1,366,291	100.00	617,294	100.00	1,983,585	100.00

ระยะพำนักเฉลี่ยของนักท่องเที่ยว จำแนกตามสถานที่พัก ปี 2548

อำเภอหาดใหญ่ จังหวัดสงขลา

สถานที่พัก	นักท่องเที่ยว		
	ไทย	ต่างประเทศ	รวมทั้งหมด
1. โรงแรม/เกสต์เฮาส์/บังกาโล/รีสอร์ท	1.87	2.16	1.98
2. บ้านญาติ/บ้านเพื่อน	2.46	2.94	2.50
3. ที่พักในอุทยานแห่งชาติ	-	-	-
4. บ้านพักรับรองของทางราชการ	2.33	3.72	2.65
5. อื่น ๆ	3.77	5.76	4.50

ค่าใช้จ่ายเฉลี่ยต่อคนต่อวันของผู้เยี่ยมเยียน จำแนกตามหมวดค่าใช้จ่ายต่างๆ ปี 2548

อำเภอหาดใหญ่ จังหวัดสงขลา

(หน่วย : บาท/คน/วัน)

หมวดค่าใช้จ่าย	นักท่องเที่ยว						นักท่องเที่ยว						ผู้เยี่ยมเยียน					
	ไทย	ร้อยละ	ต่างประเทศ	ร้อยละ	รวม	ร้อยละ	ไทย	ร้อยละ	ต่างประเทศ	ร้อยละ	รวม	ร้อยละ	ไทย	ร้อยละ	ต่างประเทศ	ร้อยละ	รวม	ร้อยละ
1. ค่าที่พัก	475.89	21.23	656.15	20.03	533.88	20.73	-	-	-	-	-	-	435.67	19.47	610.24	18.94	492.04	19.25
2. ค่าอาหารและเครื่องดื่ม	323.97	14.45	512.93	15.66	385.03	14.95	301.56	13.74	554.91	22.23	373.27	16.37	322.07	14.39	515.87	16.01	384.64	15.05
3. ค่าซื้อสินค้าและของที่ระลึก	632.25	28.20	835.33	25.50	697.43	27.08	1,062.41	48.39	915.17	36.67	1,020.74	44.76	668.60	29.88	840.91	26.10	724.23	28.34
4. ค่าใช้จ่ายเพื่อความบันเทิง	333.31	14.87	788.79	24.08	481.19	18.68	269.88	12.29	423.40	16.96	313.33	13.74	327.95	14.65	763.22	23.69	468.48	18.33
5. ค่าบริการท่องเที่ยวภายในจังหวัด	129.67	5.78	154.29	4.71	137.49	5.34	158.92	7.24	206.25	8.26	172.31	7.56	132.14	5.90	157.93	4.90	140.47	5.50
6. ค่าพาหนะเดินทางในจังหวัด	187.39	8.36	178.87	5.46	184.33	7.16	180.80	8.24	225.27	9.03	193.38	8.48	186.84	8.35	182.12	5.65	185.31	7.25
7. ค่าใช้จ่ายอื่น ๆ	159.42	7.11	149.77	4.56	156.03	6.06	221.93	10.10	170.91	6.85	207.49	9.09	164.70	7.36	151.25	4.71	160.36	6.28
รวมทุกหมวดค่าใช้จ่าย	2,241.90	100.00	3,276.13	100.00	2,575.38	100.00	2,195.50	100.00	2,495.91	100.00	2,280.52	100.00	2,237.97	100.00	3,221.54	100.00	2,555.53	100.00

รายได้จากการท่องเที่ยวของผู้เยี่ยมเยือน จำแนกตามหมวดค่าใช้จ่ายต่างๆ ปี 2548

อำเภอหาดใหญ่ จังหวัดสงขลา

(หน่วย : ล้านบาท)

รายได้ จำแนกตามหมวดค่าใช้จ่าย	นักท่องเที่ยว						นักทัศนาจร						ผู้เยี่ยมเยือน					
	ไทย	ร้อยละ	ต่างประเทศ	ร้อยละ	รวม	ร้อยละ	ไทย	ร้อยละ	ต่างประเทศ	ร้อยละ	รวม	ร้อยละ	ไทย	ร้อยละ	ต่างประเทศ	ร้อยละ	รวม	ร้อยละ
1. ค่าที่พัก	1,352.43	21.23	903.24	20.03	2,255.67	20.73	-	-	-	-	-	-	1,352.43	19.47	903.24	18.94	2,255.67	19.25
2. ค่าอาหารและเครื่องดื่ม	920.68	14.45	706.08	15.66	1,626.76	14.95	79.11	13.74	57.47	22.23	136.58	16.37	999.79	14.39	763.55	16.01	1,763.34	15.05
3. ค่าซื้อสินค้าและของที่ระลึก	1,796.77	28.20	1,149.88	25.50	2,946.65	27.08	278.71	48.39	94.78	36.67	373.49	44.76	2,075.48	29.88	1,244.66	26.10	3,320.14	28.34
4. ค่าใช้จ่ายเพื่อความบันเทิง	947.23	14.87	1,085.82	24.08	2,033.05	18.68	70.80	12.29	43.85	16.96	114.65	13.74	1,018.03	14.65	1,129.67	23.69	2,147.70	18.33
5. ค่าบริการท่องเที่ยวภายในจังหวัด	368.51	5.78	212.39	4.71	580.90	5.34	41.69	7.24	21.36	8.26	63.05	7.56	410.20	5.90	233.75	4.90	643.95	5.50
6. ค่าพาหนะเดินทางในจังหวัด	532.55	8.36	246.23	5.46	778.78	7.16	47.43	8.23	23.33	9.03	70.76	8.48	579.98	8.35	269.56	5.65	849.54	7.25
7. ค่าใช้จ่ายอื่นๆ	453.06	7.11	206.17	4.56	659.23	6.06	58.22	10.11	17.70	6.85	75.92	9.09	511.28	7.36	223.87	4.71	735.15	6.28
รวมทุกหมวดค่าใช้จ่าย	6,371.23	100.00	4,509.81	100.00	10,881.04	100.00	575.96	100.00	258.49	100.00	834.45	100.00	6,947.19	100.00	4,768.30	100.00	11,715.49	100.00

จำนวนผู้เยี่ยมชมเยือนชาวไทย จำแนกตามถิ่นที่อยู่ ปี 2548

อำเภอหาดใหญ่ จังหวัดสงขลา

ถิ่นที่อยู่ของผู้เยี่ยมชมเยือน	นักท่องเที่ยว		นักทัศนาจร		ผู้เยี่ยมชมเยือน	
	จำนวน	ร้อยละ	จำนวน	ร้อยละ	จำนวน	ร้อยละ
1. กรุงเทพมหานคร	220,719	16.15	25,063	9.55	245,782	15.09
2. ภาคกลาง	86,575	6.34	16,785	6.40	103,360	6.35
3. ภาคตะวันตก	77,442	5.67	10,269	3.91	87,711	5.39
4. ภาคตะวันออก	59,693	4.37	13,389	5.10	73,082	4.49
5. ภาคเหนือ	76,887	5.63	14,199	5.41	91,086	5.59
6. ภาคใต้	762,947	55.84	161,585	61.59	924,532	56.77
7. ภาคตะวันออกเฉียงเหนือ	82,028	6.00	21,047	8.04	103,075	6.32
รวม	1,366,291	100.00	262,337	100.00	1,628,628	100.00

จำนวนผู้เยี่ยมชมชาวต่างประเทศ จำแนกตามดินที่อยู่ปี 2548

อำเภอหาดใหญ่ จังหวัดสงขลา

ดินที่อยู่ของผู้เยี่ยมชม	นักท่องเที่ยว		นักทัศนาจร		ผู้เยี่ยมชม	
	จำนวน	ร้อยละ	จำนวน	ร้อยละ	จำนวน	ร้อยละ
1. อเมริกา	8,295	1.34	5,882	5.68	14,177	1.97
2. ยุโรป	26,035	4.22	21,379	20.64	47,414	6.58
3. โอเชียเนีย	4,660	0.75	4,203	4.06	8,863	1.23
4. เอเชีย	543,272	88.01	67,004	64.70	610,276	84.66
5. ตะวันออกกลาง	1,768	0.29	1,053	1.02	2,821	0.39
6. แอฟริกา	33,264	5.39	4,045	3.90	37,309	5.17
รวม	617,294	100.00	103,566	100.00	720,860	100.00

จำนวนผู้เยี่ยมชม จำนวนตามวัตถุประสงค์หลักของการเดินทาง ปี 2548

อำเภอหาดใหญ่ จังหวัดสงขลา

วัตถุประสงค์หลัก ของการเดินทาง	นักท่องเที่ยว						นักท่องเที่ยว						ผู้เยี่ยมชม					
	ไทย	ร้อยละ	ต่างประเทศ	ร้อยละ	รวม	ร้อยละ	ไทย	ร้อยละ	ต่างประเทศ	ร้อยละ	รวม	ร้อยละ	ไทย	ร้อยละ	ต่างประเทศ	ร้อยละ	รวม	ร้อยละ
1. ท่องเที่ยว/พักผ่อน	1,062,432	77.76	509,548	82.55	1,571,980	79.25	211,461	80.61	90,094	86.99	301,555	82.41	1,273,893	78.22	599,642	83.18	1,873,535	79.74
2. ธุรกิจ	145,569	10.65	99,087	16.05	244,656	12.33	28,208	10.75	9,177	8.86	37,385	10.22	173,777	10.67	108,264	15.02	282,041	12.00
3. ปฏิบัติราชการ	52,317	3.83	1,609	0.26	53,926	2.72	10,313	3.93	-	-	10,313	2.82	62,630	3.85	1,609	0.22	64,239	2.73
4. ประชุม/สัมมนา	79,447	5.81	7,050	1.14	86,497	4.36	10,445	3.98	-	-	10,445	2.85	89,892	5.52	7,050	0.98	96,942	4.13
5. ทักษศึกษา	16,938	1.24	-	-	16,938	0.85	1,496	0.57	-	-	1,496	0.41	18,434	1.13	-	-	18,434	0.78
6. อื่น ๆ	9,588	0.70	-	-	9,588	0.48	414	0.16	4,295	4.15	4,709	1.29	10,002	0.61	4,295	0.60	14,297	0.61
รวมทั้งหมด	1,366,291	100.00	617,294	100.00	1,983,585	100.00	262,337	100.00	103,566	100.00	365,903	100.00	1,628,628	100.00	720,860	100.00	2,349,488	100.00

จำนวนผู้เยี่ยมชม จำแนกตามอาชีพ ปี 2548

อำเภอหาดใหญ่ จังหวัดสงขลา

อาชีพ	นักท่องเที่ยว						นักท่องเที่ยว						ผู้เยี่ยมชม					
	ไทย	ร้อยละ	ต่างประเทศ	ร้อยละ	รวม	ร้อยละ	ไทย	ร้อยละ	ต่างประเทศ	ร้อยละ	รวม	ร้อยละ	ไทย	ร้อยละ	ต่างประเทศ	ร้อยละ	รวม	ร้อยละ
1. ข้าราชการ/พนักงานรัฐวิสาหกิจ	292,275	21.39	86,774	14.06	379,049	19.11	70,971	27.05	35,964	34.73	106,935	29.22	363,246	22.30	122,738	17.03	485,984	20.68
2. นักศึกษา	295,162	21.60	60,931	9.87	356,093	17.95	68,267	26.02	7,089	6.84	75,356	20.59	363,429	22.32	68,020	9.44	431,449	18.36
3. ประกอบกิจการส่วนตัว	330,238	24.17	178,017	28.84	508,255	25.62	59,568	22.71	25,714	24.83	85,282	23.31	389,806	23.93	203,731	28.26	593,537	25.26
4. ตัวแทนขายสินค้า	28,292	2.07	44,989	7.29	73,281	3.69	4,190	1.60	7,554	7.29	11,744	3.21	32,482	1.99	52,543	7.29	85,025	3.62
5. แม่บ้าน	51,462	3.77	26,167	4.24	77,629	3.91	12,373	4.72	608	0.59	12,981	3.55	63,835	3.92	26,775	3.71	90,610	3.86
6. พนักงาน/ลูกจ้าง	276,578	20.24	161,437	26.15	438,015	22.08	34,617	13.20	21,807	21.06	56,424	15.42	311,195	19.11	183,244	25.42	494,439	21.04
7. เกษตรกร	46,322	3.39	12,313	1.99	58,635	2.96	8,018	3.06	481	0.46	8,499	2.32	54,340	3.34	12,794	1.77	67,134	2.86
8. อื่น ๆ	45,962	3.37	46,666	7.56	92,628	4.68	4,333	1.64	4,349	4.20	8,682	2.38	50,295	3.09	51,015	7.08	101,310	4.32
รวมทั้งหมด	1,366,291	100.00	617,294	100.00	1,983,585	100.00	262,337	100.00	103,566	100.00	365,903	100.00	1,628,628	100.00	720,860	100.00	2,349,488	100.00

จำนวนผู้เยี่ยมเยือน จำแนกตามอายุปี 2548

อำเภอหาดใหญ่ จังหวัดสงขลา

อายุ (ปี)	นักท่องเที่ยว						นักท่องเที่ยว						ผู้เยี่ยมเยือน					
	ไทย	ร้อยละ	ต่างประเทศ	ร้อยละ	รวม	ร้อยละ	ไทย	ร้อยละ	ต่างประเทศ	ร้อยละ	รวม	ร้อยละ	ไทย	ร้อยละ	ต่างประเทศ	ร้อยละ	รวม	ร้อยละ
1. 15 - 24 ปี	401,747	29.40	67,152	10.88	468,899	23.64	76,396	29.12	26,040	25.14	102,436	28.00	478,143	29.36	93,192	12.93	571,335	24.32
2. 25 - 34 ปี	526,754	38.55	219,138	35.50	745,892	37.60	82,559	31.47	26,015	25.12	108,574	29.67	609,313	37.41	245,153	34.01	854,466	36.37
3. 35 - 44 ปี	254,513	18.63	148,636	24.08	403,149	20.32	73,993	28.21	26,075	25.18	100,068	27.35	328,506	20.17	174,711	24.24	503,217	21.42
4. 45 - 54 ปี	78,694	5.76	76,439	12.38	155,133	7.82	23,164	8.83	14,071	13.59	37,235	10.18	101,858	6.25	90,510	12.56	192,368	8.19
5. 55 - 64 ปี	22,969	1.68	35,934	5.82	58,903	2.97	2,367	0.90	3,960	3.82	6,327	1.73	25,336	1.56	39,894	5.53	65,230	2.78
6. มากกว่า 64 ปี	81,614	5.98	69,995	11.34	151,609	7.65	3,858	1.47	7,405	7.15	11,263	3.07	85,472	5.25	77,400	10.73	162,872	6.92
รวม	1,366,291	100.00	617,294	100.00	1,983,585	100.00	262,337	100.00	103,566	100.00	365,903	100.00	1,628,628	100.00	720,860	100.00	2,349,488	100.00
อายุเฉลี่ย	32.67		39.51		34.80		32.46		36.37		33.57		32.64		39.06		34.61	

จำนวนผู้เยี่ยมชมออนไลน์ จำแนกตามเพศ ปี 2548

อำเภอหาดใหญ่ จังหวัดสงขลา

เพศ	นักท่องเที่ยว						นักทัศนาจร						ผู้เยี่ยมชม					
	ไทย	ร้อยละ	ต่างประเทศ	ร้อยละ	รวม	ร้อยละ	ไทย	ร้อยละ	ต่างประเทศ	ร้อยละ	รวม	ร้อยละ	ไทย	ร้อยละ	ต่างประเทศ	ร้อยละ	รวม	ร้อยละ
ชาย	556,841	40.76	429,390	69.56	986,231	49.72	111,718	42.59	59,221	57.18	170,939	46.72	668,559	41.05	488,611	67.78	1,157,170	49.25
หญิง	809,450	59.24	187,904	30.44	997,354	50.28	150,619	57.41	44,345	42.62	194,964	53.28	960,069	58.95	232,249	32.22	1,192,318	50.75
รวม	1,366,291	100.00	617,294	100.00	1,983,585	100.00	262,337	100.00	103,566	100.00	365,903	100.00	1,628,628	100.00	720,860	100.00	2,349,488	100.00

จำนวนผู้เยี่ยมชม จำนวนตามจำนวนครั้งที่เดินทางมาในรอบ 1 ปี ปี 2548

อำเภอหาดใหญ่ จังหวัดสงขลา

จำนวนครั้ง ของการเดินทาง	นักท่องเที่ยว						นักทัศนาจร						ผู้เยี่ยมชม					
	ไทย	ร้อยละ	ต่างประเทศ	ร้อยละ	รวม	ร้อยละ	ไทย	ร้อยละ	ต่างประเทศ	ร้อยละ	รวม	ร้อยละ	ไทย	ร้อยละ	ต่างประเทศ	ร้อยละ	รวม	ร้อยละ
1 ครั้ง	174,206	12.75	186,173	30.16	360,379	18.17	27,185	10.36	19,507	18.84	46,692	12.76	201,391	12.37	205,680	28.53	407,071	17.33
2 ครั้ง	128,799	9.43	156,137	25.29	284,936	14.36	34,043	12.98	27,154	26.22	61,197	16.72	162,842	10.00	183,291	25.43	346,133	14.73
3 ครั้ง	164,706	12.05	97,547	15.80	262,253	13.22	46,987	17.91	27,812	26.85	74,799	20.44	211,693	13.00	125,359	17.39	337,052	14.35
4 ครั้ง	120,777	8.84	58,893	9.54	179,670	9.06	24,899	9.49	20,079	19.39	44,978	12.29	145,676	8.94	78,972	10.96	224,648	9.56
5 ครั้ง	175,602	12.85	16,736	2.71	192,338	9.70	27,558	10.50	1,689	1.63	29,247	7.99	203,160	12.47	18,425	2.56	221,585	9.43
มากกว่า 5 ครั้ง	602,201	44.08	101,808	16.50	704,009	35.49	101,665	38.76	7,325	7.07	108,990	29.80	703,866	43.22	109,133	15.13	812,999	34.60
รวม	1,366,291	100.00	617,294	100.00	1,983,585	100.00	262,337	100.00	103,566	100.00	365,903	100.00	1,628,628	100.00	720,860	100.00	2,349,488	100.00
จำนวนครั้งเฉลี่ย/ปี	4.32	-	2.79	-	3.84	-	4.13	-	2.80	-	3.75	-	4.29	-	2.79	-	3.83	-

จำนวนผู้เยี่ยมชม จำนวนตามจำนวนผู้ร่วมเดินทาง ปี 2548

อำเภอหาดใหญ่ จังหวัดสงขลา

จำนวนผู้ร่วมเดินทาง	นักท่องเที่ยว						นักท่องเที่ยว						ผู้เยี่ยมชม					
	ไทย	ร้อยละ	ต่างประเทศ	ร้อยละ	รวม	ร้อยละ	ไทย	ร้อยละ	ต่างประเทศ	ร้อยละ	รวม	ร้อยละ	ไทย	ร้อยละ	ต่างประเทศ	ร้อยละ	รวม	ร้อยละ
1 คน	387,119	28.33	167,526	27.14	554,645	27.96	67,646	25.79	25,674	24.79	93,320	25.50	454,765	27.92	193,200	26.80	647,965	27.58
2 คน	490,354	35.89	226,291	36.68	716,645	36.13	76,091	29.01	41,306	39.88	117,397	32.08	566,445	34.78	267,597	37.12	834,042	35.50
3 คน	184,571	13.51	94,979	15.39	279,550	14.09	41,536	15.83	8,506	8.21	50,042	13.68	226,107	13.88	103,485	14.36	329,592	14.03
4 คน	122,162	8.94	36,350	5.89	158,512	7.99	34,378	13.10	5,162	4.98	39,540	10.81	156,540	9.61	41,512	5.76	198,052	8.43
5 คน	85,882	6.29	35,880	5.81	121,762	6.14	14,122	5.38	6,195	5.98	20,317	5.55	100,004	6.14	42,075	5.84	142,079	6.05
มากกว่า 5 คน	96,203	7.04	56,268	9.11	152,471	7.69	28,564	10.89	16,723	16.16	45,287	12.38	124,767	7.67	72,991	10.12	197,758	8.41
รวม	1,366,291	100.00	617,294	100.00	1,983,585	100.00	262,337	100.00	103,566	100.00	365,903	100.00	1,628,628	100.00	720,860	100.00	2,349,488	100.00
จำนวนคน/ครั้ง	2.50	-	2.54	-	2.51	-	2.76	-	2.76	-	2.76	-	2.54	-	2.57	-	2.55	-

จำนวนผู้เยี่ยมชม จำแนกตามความสัมพันธ์กับผู้ร่วมเดินทาง ปี 2548

อำเภอหาดใหญ่ จังหวัดสงขลา

ความสัมพันธ์ ภายในกลุ่ม	นักท่องเที่ยว						นักท่องเที่ยว						ผู้เยี่ยมชม					
	ไทย	ร้อยละ	ต่างประเทศ	ร้อยละ	รวม	ร้อยละ	ไทย	ร้อยละ	ต่างประเทศ	ร้อยละ	รวม	ร้อยละ	ไทย	ร้อยละ	ต่างประเทศ	ร้อยละ	รวม	ร้อยละ
เดินทางคนเดียว	387,119	28.33	167,526	27.14	554,645	27.96	67,646	25.79	25,674	24.79	93,320	25.50	454,765	27.92	193,200	26.80	647,965	27.58
กลุ่มครอบครัว	482,861	35.34	196,831	31.89	679,692	34.27	95,525	36.41	21,346	20.61	116,871	31.94	578,386	35.51	218,177	30.27	796,563	33.90
กลุ่มญาติ	99,480	7.28	31,986	5.18	131,466	6.63	21,591	8.23	8,438	8.15	30,029	8.21	121,071	7.43	40,424	5.61	161,495	6.87
กลุ่มเพื่อน	396,831	29.05	220,951	35.79	617,782	31.14	77,575	29.57	48,108	46.45	125,683	34.35	474,406	29.14	269,059	37.32	743,465	31.65
รวม	1,366,291	100.00	617,294	100.00	1,983,585	100.00	262,337	100.00	103,566	100.00	365,903	100.00	1,628,628	100.00	720,860	100.00	2,349,488	100.00

จำนวนผู้เยี่ยมชมออนไลน์ จำแนกตามจำนวนจังหวัดที่รวมอยู่ในการเดินทางแต่ละครั้ง ปี 2548

อำเภอหาดใหญ่ จังหวัดสงขลา

จำนวนจังหวัดที่ รวมอยู่ในการเดินทาง	นักท่องเที่ยว						นักท่องเที่ยว						ผู้เยี่ยมชม					
	ไทย	ร้อยละ	ต่างประเทศ	ร้อยละ	รวม	ร้อยละ	ไทย	ร้อยละ	ต่างประเทศ	ร้อยละ	รวม	ร้อยละ	ไทย	ร้อยละ	ต่างประเทศ	ร้อยละ	รวม	ร้อยละ
1 จังหวัด	951,112	69.61	271,593	44.00	1,222,705	61.64	199,180	75.93	35,169	33.96	234,349	64.05	1,150,292	70.63	306,762	42.56	1,457,054	62.02
2 จังหวัด	281,939	20.64	134,030	21.71	415,969	20.97	49,803	18.98	14,269	13.78	64,072	17.51	331,742	20.37	148,299	20.57	480,041	20.43
3 จังหวัด	90,194	6.60	88,396	14.32	178,590	9.00	9,232	3.52	27,422	26.48	36,654	10.02	99,426	6.10	115,818	16.07	215,244	9.16
4 จังหวัด	30,654	2.24	35,904	5.82	66,558	3.38	2,116	0.81	9,843	9.50	11,959	3.27	32,770	2.01	45,747	6.35	78,517	3.34
5 จังหวัด	4,769	0.35	39,376	6.38	44,145	2.23	836	0.32	9,326	9.00	10,162	2.78	5,605	0.34	48,702	6.76	54,307	2.31
มากกว่า 5 จังหวัด	7,623	0.56	47,995	7.77	55,618	2.80	1,170	0.44	7,537	7.28	8,707	2.37	8,793	0.55	55,532	7.69	64,325	2.74
รวม	1,366,291	100.00	617,294	100.00	1,983,585	100.00	262,337	100.00	103,566	100.00	365,903	100.00	1,628,628	100.00	720,860	100.00	2,349,488	100.00
จำนวนจังหวัดเฉลี่ย/ครั้ง	1.45	-	2.32	-	1.72	-	1.32	-	2.68	-	1.70	-	1.43	-	2.37	-	1.72	-

จำนวนผู้เยี่ยมเยือน จำนวนตามระดับของรายได้ ปี 2548

อำเภอหาดใหญ่ จังหวัดสงขลา

ระดับของรายได้	นักท่องเที่ยว						นักท่องเที่ยว						ผู้เยี่ยมเยือน					
	ไทย	ร้อยละ	ต่างประเทศ	ร้อยละ	รวม	ร้อยละ	ไทย	ร้อยละ	ต่างประเทศ	ร้อยละ	รวม	ร้อยละ	ไทย	ร้อยละ	ต่างประเทศ	ร้อยละ	รวม	ร้อยละ
1. ไม่มีรายได้	317,205	23.22	87,222	14.13	404,427	20.39	75,745	28.87	7,885	7.61	83,630	22.86	392,950	24.13	95,107	13.19	488,057	20.77
2. ต่ำกว่า 10,000 บาท	266,710	19.52	28,063	4.55	294,773	14.86	43,203	16.47	18,866	18.22	62,069	16.96	309,913	19.03	46,929	6.51	356,842	15.19
3. 10,001-15,000 บาท	294,088	21.52	66,950	10.85	361,038	18.20	65,207	24.86	18,092	17.47	83,299	22.77	359,295	22.06	85,042	11.80	444,337	18.91
4. 15,001-30,000 บาท	252,589	18.49	159,695	25.87	412,284	20.78	54,625	20.82	24,987	24.13	79,612	21.76	307,214	18.86	184,682	25.62	491,896	20.94
5. 30,001-45,000 บาท	84,172	6.16	123,534	20.01	207,706	10.47	13,469	5.13	10,476	10.12	23,945	6.54	97,641	6.00	134,010	18.59	231,651	9.86
6. 45,001-60,000 บาท	55,309	4.05	47,524	7.70	102,833	5.18	3,389	1.29	5,261	5.08	8,650	2.36	58,698	3.60	52,785	7.32	111,483	4.74
7. 60,001-75,000 บาท	6,339	0.46	50,963	8.26	57,302	2.89	738	0.28	1,355	1.31	2,093	0.57	7,077	0.43	52,318	7.26	59,395	2.53
8. 75,001-90,000 บาท	4,133	0.30	20,826	3.37	24,959	1.26	2,683	1.02	1,356	1.31	4,039	1.10	6,816	0.42	22,182	3.08	28,998	1.23
9. มากกว่า 90,000 บาท	85,746	6.28	32,517	5.26	118,263	5.97	3,278	1.26	15,288	14.75	18,566	5.08	89,024	5.47	47,805	6.63	136,829	5.83
รวมทั้งหมด	1,366,291	100.00	617,294	100.00	1,983,585	100.00	262,337	100.00	103,566	100.00	365,903	100.00	1,628,628	100.00	720,860	100.00	2,349,488	100.00

จำนวนผู้เยี่ยมชม จำแนกตามสถานที่ท่องเที่ยว ปี 2548

อำเภอหาดใหญ่ จังหวัดสงขลา

สถานที่ท่องเที่ยว	แหล่งท่องเที่ยวที่ได้รับความนิยม		
	ไทย	ต่างประเทศ	รวม
ตลาดกิมหยง/สันติสุข	49.22	16.71	39.25
แหลมสมิหลา	31.83	22.67	29.02
ด่านสะเดา	8.81	69.96	27.57
ด่านปาดังเบซาร์	12.55	14.00	13.00
น้ำตกโตนงาช้าง	13.10	8.93	11.82
สวนสาธารณะเทศบาล	14.99	2.04	11.02
เกาะชอ	8.26	2.87	6.61
สะพานเปรมติลสุลานนท์	4.16	9.46	5.78
สถานบันเทิง	3.22	10.65	5.50
ทะเลสาบสงขลา / อุทยานน้ำนาคูซุด	5.65	4.56	5.31
ตลาดเก้าเส้ง	4.47	8.78	5.79
สวนสัตว์สงขลา	4.68	4.23	4.54
เขาดังกวน	4.41	2.09	3.70
หาดแก้ว / หาดทรายแก้ว	2.03	5.74	3.17
ศาลเจ้าแม่กวนอิม	4.59	0.49	3.33
กรมหลวงชุมพร	2.83	2.97	2.87
วัดมณีมาวาส	3.07	2.20	2.80
หาดปากบางสะกอม	1.86	0.56	1.46
แหลมสนอ่อน	1.00	1.45	1.14
อุทยานนกน้ำคูซุด	1.50	0.50	1.20
วัดแจ้ง	0.72	3.27	1.50
สถาบันทักษิณคดีศึกษา	1.30	1.48	1.36
บ้านป่าเปรม	1.11	1.31	1.17

ข้อมูลสถานพักแรมในภาคใหญ่

มกราคม - ธันวาคม

	2548	2547	อัตราการเปลี่ยนแปลง
จำนวนโรงแรม(แห่ง)	113	101	+ 11.88
กลุ่ม 1	1	4	- 75.00
กลุ่ม 2	-	3	-
กลุ่ม 3	3	4	- 25.00
กลุ่ม 4	30	25	+ 20.00
กลุ่ม 5	79	65	+ 21.54
จำนวนห้องพัก(ห้อง)	9,929	9,322	+ 6.51
กลุ่ม 1	237	1,321	- 82.06
กลุ่ม 2	-	651	-
กลุ่ม 3	909	864	+ 5.21
กลุ่ม 4	4,228	3,236	+ 30.66
กลุ่ม 5	4,555	3,250	+ 40.15
อัตราการเข้าพักเฉลี่ย(%)	43.96	48.66	- 4.70
กลุ่ม 1	-	42.21	-
กลุ่ม 2	-	45.93	-
กลุ่ม 3*	47.30	44.70	+ 2.60
กลุ่ม 4	39.43	50.05	- 10.62
กลุ่ม 5	47.32	51.51	- 4.19
จำนวนนทท.ที่พักโรงแรม(คน)	1,494,050	1,557,535	- 4.08
กลุ่ม 1	-	171,257	-
กลุ่ม 2	-	87,145	-
กลุ่ม 3*	171,018	129,253	+ 32.31
กลุ่ม 4	684,851	596,448	+ 14.82
กลุ่ม 5	638,181	573,432	+ 11.29
ระยะพำนักเฉลี่ย(วัน)	1.96	1.96	- 0.00
กลุ่ม 1	-	1.97	-
กลุ่ม 2	-	2.16	-
กลุ่ม 3*	1.86	1.83	+ 0.03
กลุ่ม 4	1.77	1.82	- 0.05
กลุ่ม 5	2.19	2.11	+ 0.08
จำนวนคนต่อห้อง	1.90	1.87	+ 0.03
กลุ่ม 1	-	1.67	-
กลุ่ม 2	-	1.72	-
กลุ่ม 3*	1.66	1.70	- 0.04
กลุ่ม 4	1.92	1.93	- 0.01
กลุ่ม 5	1.93	1.94	- 0.01

หมายเหตุ : การวิเคราะห์กลุ่ม 3* เป็นการวิเคราะห์รวมของกลุ่ม 1 และ กลุ่ม 3

**Occupancy Rate of Accommodation Establishments
in Hat Yai 2005**

Month	Hotel					Grand Total
	Group 1	Group 2	Group 3	Group 4	Group 5	
January	-	-	34.89	36.82	45.81	39.89
February	-	-	43.17	38.35	50.19	43.31
March	-	-	52.85	41.85	46.88	44.17
April	-	-	33.29	32.66	47.81	38.89
May	-	-	49.86	37.66	50.58	43.81
June	-	-	44.84	36.60	42.75	39.31
Total(Jan.-Jun.)	-	-	43.15	37.32	47.34	41.56
July	-	-	53.94	34.79	46.99	41.60
August	-	-	45.39	44.73	52.25	47.13
September	-	-	42.04	35.99	42.27	39.57
October	-	-	47.70	37.69	43.35	41.44
November	-	-	55.42	45.22	52.97	49.95
December	-	-	64.22	50.80	45.98	50.14
Total(Jul.-Dec.)	-	-	51.45	41.54	47.30	40.72
Grand Total	-	-	47.30	39.43	47.32	43.96

**Guest Arrivals at Accommodation Establishments
Hat Yai**

Nationality	January-December		
	2005	2004	Δ(%)
Thai	920,314	854,508	+ 7.70
Malaysia	404,624	468,236	- 13.59
Singapore	91,429	132,396	- 30.94
China	1,612	1,804	- 10.64
Hong Kong	190	498	- 61.85
Japan	5,132	8,186	- 37.31
Korea	1,332	1,236	+ 7.77
Taiwan	217	271	- 19.93
Austria	608	528	+ 15.15
Belgium	397	317	+ 25.24
Denmark	746	601	+ 24.13
France	2,418	2,894	- 16.45
Germany	3,331	1,989	+ 67.47
Italy	1,613	958	+ 68.37
Netherlands	1,270	1,355	- 6.27
Sweden	1,559	1,206	+ 29.27
Switzerland	1,112	722	+ 54.02
U.K.	8,946	7,380	+ 21.22
U.S.A.	4,433	5,352	- 17.17
Canada	2,049	1,287	+ 59.21
Middle East	551	319	+ 72.73
Australia	2,260	3,293	- 31.37
New Zealand	532	531	+ 0.19
India	1,192	1,058	+ 12.67
Russia	44	-	-
East Europe	266	-	-
Indonesia	9,914	-	-
Philippines	1,050	-	-
Finland	244	-	-
Norway	243	-	-
Spain	162	-	-
Africa	51	-	-
Myanmar	110	-	-
Israel	54	-	-
Loas	69	-	-
Vietnam	103	-	-
Others	23,873	60,610	-
Total	1,494,050	1,557,535	- 4.08
Thai	920,314	854,508	+ 7.70
Foreigners	573,736	703,027	- 18.39

Guest Arrivals at Accommodation Establishments in Hat Yai 2005

Total															
Nationality	Total	Jan.	Feb.	Mar.	Apr.	May	Jun.	Jan.-Jun.	Jul.	Aug.	Sep.	Oct.	Nov.	Dec.	Jul.-Dec.
Thai	920,314	52,046	59,616	72,276	110,927	85,558	58,537	438,960							481,354
Malaysia	404,624	28,883	39,524	34,017	30,789	25,559	28,784	187,556							217,068
Singapore	91,429	8,457	10,959	8,063	6,632	7,423	5,805	47,339							44,090
China	1,612	75	90	179	129	70	140	683							929
Hong Kong	190	18	15	55	12	23	1	124							66
Japan	5,132	460	398	600	526	407	348	2,739							2,393
Korea	1,332	49	73	94	71	75	291	653							679
Taiwan	217	12	11	9	22	21	13	88							129
Austria	608	52	54	54	70	48	47	325							283
Belgium	397	32	23	51	26	23	44	199							198
Denmark	746	41	70	92	140	68	72	483							263
France	2,418	192	188	384	273	149	223	1,409							1,009
Germany	3,331	248	217	561	408	296	153	1,883							1,448
Italy	1,613	102	79	140	146	105	66	638							975
Netherlands	1,270	50	129	128	74	97	54	532							738
Sweden	1,559	171	135	210	311	58	90	975							584
Switzerland	1,112	58	101	139	169	82	51	600							512
U.K.	8,946	596	461	1,019	1,188	844	700	4,808							4,138
U.S.A.	4,433	377	343	461	432	328	578	2,519							1,914
Canada	2,049	188	134	262	257	218	158	1,217							832
Middle East	551	18	-	43	97	64	18	240							311
Australia	2,260	263	132	258	226	217	157	1,253							1,007
New Zealand	532	46	24	56	28	54	48	256							276
India	1,192	48	37	148	79	40	225	577							615
Russia	44	-	-	7	-	5	-	12	1	-	-	9	2	20	17,532
East Europe	266	-	-	18	20	60	19	117	3	40	16	31	-	59	149
Indonesia	9,914	271	361	847	1,050	936	800	4,265	1,222	917	731	767	1,338	674	5,649
Philippines	1,050	10	4	118	224	132	39	527	47	80	113	63	117	103	523
Finland	244	-	-	23	90	6	10	129	11	-	10	43	43	8	115
Norway	243	6	4	63	32	23	9	137	25	13	8	10	34	16	106
Spain	162	-	-	-	20	-	17	37	-	1	9	23	67	25	125
Africa	51	-	-	-	10	-	4	14	5	-	12	1	5	14	37
Myanmar	110	2	-	-	29	4	4	39	15	-	4	2	5	45	71
Israel	54	6	-	5	-	6	5	22	9	-	4	2	2	15	32
Laos	69	-	-	3	-	-	-	3	-	33	-	-	22	11	66
Vietnam	103	-	-	-	7	12	12	31	15	2	20	22	9	4	72
Others	23,873	4,369	2,613	1,630	1,158	1,431	2,085	13,286	4,392	432	1,583	666	2,912	602	10,587
Total	1,494,050	97,146	115,795	122,013	155,672	124,442	99,607	714,675	112,470	121,903	106,991	117,723	156,361	163,927	796,875

Guest Arrivals at Accommodation Establishments in Hat Yai 2005

Hotel Group 3

Nationality	Total	Jan.	Feb.	Mar.	Apr.	May	Jun.	Jan.-Jun.	Jul.	Aug.	Sep.	Oct.	Nov.	Dec.	Jul.-Dec.
Thai	73,299	6,766	2,614	5,667	3,028	6,409	4,987	29,471	8,375	6,922	6,809	4,814	6,224	10,684	43,828
Malaysia	66,363	4,851	3,651	5,387	2,652	6,168	3,781	26,490	6,454	5,951	5,155	4,690	8,611	9,012	39,873
Singapore	16,330	969	646	1,222	663	2,001	826	6,327	1,727	1,204	1,994	1,690	1,887	1,501	10,003
China	740	50	41	67	30	8	34	230	49	115	40	110	157	39	510
Hong Kong	53	13	4	1	5	1	1	25	0	18	1	2	5	2	28
Japan	2,336	308	164	261	145	201	99	1,178	191	113	283	255	230	86	1,158
Korea	526	36	33	35	27	11	32	174	71	47	56	86	72	20	352
Taiwan	181	12	7	9	8	10	13	59	47	30	16	18	2	9	122
Austria	136	27	5	0	2	27	16	77	2	5	6	30	10	6	59
Belgium	56	9	1	1	6	3	0	20	9	0	21	2	0	4	36
Denmark	94	7	8	8	5	41	6	75	4	0	5	5	4	1	19
France	287	68	27	38	15	11	7	166	32	22	6	27	20	14	121
Germany	723	74	60	145	38	115	51	483	53	33	26	41	27	60	240
Italy	153	11	5	7	13	37	22	95	14	26	0	11	3	4	58
Netherlands	284	19	41	12	10	31	12	125	53	37	12	31	19	7	159
Sweden	88	16	6	10	2	3	3	40	11	0	0	14	11	12	48
Switzerland	108	14	10	7	5	10	1	47	9	1	1	6	9	35	61
U.K.	677	66	19	24	18	72	58	257	76	74	45	97	34	94	420
U.S.A.	1,491	208	102	194	113	211	99	927	90	84	171	73	32	114	564
Canada	232	31	9	19	8	37	21	125	8	43	30	14	6	6	107
Middle East	58	4	0	13	9	0	2	28	7	12	7	0	0	4	30
Australia	901	172	50	135	48	110	65	580	93	25	93	49	33	28	321
New Zealand	93	23	2	4	5	16	1	51	26	0	8	1	7	0	42
India	192	18	9	55	13	20	12	127	20	9	17	10	0	9	65
Russia	8	0	0	0	0	2	0	2	1	0	0	3	2	0	6
East Europe	31	0	0	0	0	5	0	5	3	0	4	19	0	0	26
Indonesia	3,224	181	119	238	197	366	230	1,331	374	374	322	277	453	93	1,893
Philippines	171	0	0	5	2	62	15	84	11	42	12	9	12	1	87
Finland	15	0	0	1	3	2	2	8	2	0	2	1	1	1	7
Norway	56	6	4	6	5	7	1	29	5	1	8	0	1	12	27
Spain	2	0	0	0	0	0	0	-	0	1	1	0	0	0	2
Africa	19	0	0	0	0	0	0	-	0	0	8	1	0	10	19
Myanmar	5	2	0	0	2	0	0	4	0	0	0	0	0	1	1
Israel	19	6	0	0	0	0	1	7	4	0	0	2	2	4	12
Laos	33	0	0	0	0	0	0	-	0	33	0	0	0	0	33
Vietnam	2	0	0	0	0	0	0	-	0	2	0	0	0	0	2
Others	2,032	179	123	253	172	142	130	999	249	97	218	13	212	244	1,033
Total	171,018	14,146	7,760	13,824	7,249	16,139	10,528	69,646	18,070	15,321	15,377	12,401	18,086	22,117	101,372

Guest Arrivals at Accommodation Establishments in Hat Yai 2005

Hotel Group 4

Nationality	Total	Jan.	Feb.	Mar.	Apr.	May	Jun.	Jan.-Jun.	Jul.	Aug.	Sep.	Oct.	Nov.	Dec.	Jul.-Dec.
Thai	333,188	16,130	27,088	21,375	30,507	34,976	24,894	154,970	16,324	31,828	32,945	29,875	35,436	31,810	178,218
Malaysia	263,000	18,265	30,900	22,668	18,093	16,750	21,810	128,486	18,680	11,554	12,409	20,802	30,202	40,867	134,514
Singapore	57,470	5,576	8,674	5,832	3,392	3,993	4,000	31,467	3,875	2,269	2,548	5,288	5,630	6,393	26,003
China	573	22	40	94	86	58	83	383	31	11	26	46	5	71	190
Hong Kong	73	2	8	3	0	22	0	35	0	22	0	0	0	16	38
Japan	1,052	59	112	165	92	100	137	665	43	27	30	71	126	90	387
Korea	525	4	12	37	10	47	240	350	6	18	13	18	104	16	175
Taiwan	29	0	4	0	7	11	0	22	0	0	0	7	0	0	7
Austria	79	6	28	18	7	8	12	79	0	0	0	0	0	0	-
Belgium	42	4	4	3	0	3	25	39	0	0	0	0	0	3	3
Denmark	101	6	16	37	0	6	4	69	6	7	9	5	5	0	32
France	494	22	36	60	23	19	120	280	43	2	0	166	0	3	214
Germany	212	22	32	18	20	36	17	145	18	7	6	5	5	26	67
Italy	321	35	40	24	59	42	17	217	18	2	2	0	5	77	104
Netherlands	144	6	36	44	3	11	0	100	9	4	2	7	11	11	44
Sweden	143	16	28	44	13	0	33	134	6	0	0	0	0	3	9
Switzerland	115	4	24	16	23	17	0	84	12	0	0	9	5	5	31
U.K.	1,460	112	136	293	181	177	145	1,044	148	31	82	83	27	45	416
U.S.A.	1,198	57	100	79	16	53	356	661	105	16	13	281	11	111	537
Canada	159	8	12	26	7	28	33	114	12	7	0	18	0	8	45
Middle East	45	2	0	28	7	0	4	39	3	0	0	0	0	3	6
Australia	311	20	12	29	43	22	50	176	37	27	4	32	11	24	135
New Zealand	79	4	16	16	3	17	8	64	6	4	0	0	5	0	15
India	515	18	28	71	53	11	174	355	25	22	6	99	0	8	160
Russia	13	0	0	3	0	3	0	6	0	0	0	2	0	5	7
East Europe	14	0	0	0	0	0	0	-	0	9	0	0	0	5	14
Indonesia	4,587	90	208	461	577	510	435	2,281	771	376	108	184	319	548	2,306
Philippines	188	10	4	8	13	36	12	83	9	22	15	11	11	37	105
Finland	27	0	0	0	20	0	0	20	0	0	0	7	0	0	7
Norway	23	0	0	10	0	3	0	13	6	2	0	2	0	0	10
Spain	28	0	0	0	0	0	17	17	0	0	0	0	11	0	11
Africa	10	0	0	0	10	0	0	10	0	0	0	0	0	0	-
Myanmar	8	0	0	0	0	0	0	-	6	0	0	2	0	0	8
Israel	22	0	0	5	0	6	0	11	0	0	0	0	0	11	11
Laos	36	0	0	3	0	0	0	3	0	0	0	0	22	11	33
Vietnam	40	0	0	0	7	8	12	27	6	0	0	7	0	0	13
Others	18,527	2,882	2,135	1,120	455	1,255	1,670	9,517	4,048	241	1,266	602	2,546	307	9,010
Total	684,851	43,382	69,733	52,588	53,727	58,228	54,308	331,966	44,253	46,508	49,484	57,629	74,497	80,514	352,885

Guest Arrivals at Accommodation Establishments in Hat Yai 2005

Hotel Group 5

Nationality	Total	Jan.	Feb.	Mar.	Apr.	May	Jun.	Jan.-Jun.	Jul.	Aug.	Sep.	Oct.	Nov.	Dec.	Jul.-Dec.
Thai	513,827	29,150	29,914	45,234	77,392	44,173	28,656	254,519	42,379	53,090	30,688	33,901	49,988	49,262	259,308
Malaysia	75,261	5,767	4,973	5,962	10,044	2,641	3,193	32,580	4,781	3,673	7,396	9,816	8,639	8,376	42,681
Singapore	17,629	1,912	1,639	1,009	2,577	1,429	979	9,545	804	398	1,925	1,956	1,750	1,251	8,084
China	299	3	9	18	13	4	23	70	23	42	43	31	75	15	229
Hong Kong	64	3	3	51	7	0	0	64	0	0	0	0	0	0	-
Japan	1,744	93	122	174	289	106	112	896	168	162	137	97	168	116	848
Korea	281	9	28	22	34	17	19	129	36	42	12	27	28	7	152
Taiwan	7	0	0	0	7	0	0	7	0	0	0	0	0	0	-
Austria	393	19	21	36	61	13	19	169	64	68	39	23	19	11	224
Belgium	299	19	18	47	20	17	19	140	0	47	8	46	47	11	159
Denmark	551	28	46	47	135	21	62	339	27	37	35	27	61	25	212
France	1,637	102	125	286	235	119	96	963	82	152	94	93	126	127	674
Germany	2,396	152	125	398	350	145	85	1,255	195	209	164	120	290	163	1,141
Italy	1,139	56	34	109	74	26	27	326	41	58	31	27	61	595	813
Netherlands	842	25	52	72	61	55	42	307	36	126	47	66	187	73	535
Sweden	1,328	139	101	156	296	55	54	801	54	26	35	108	206	98	527
Switzerland	889	40	67	116	141	55	50	469	54	78	74	77	75	62	420
U.K.	6,809	418	306	702	989	595	497	3,507	654	889	501	449	613	196	3,302
U.S.A.	1,744	112	141	188	303	64	123	931	159	173	125	112	117	127	813
Canada	1,658	149	113	217	242	153	104	978	109	162	67	77	145	120	680
Middle East	448	12	0	4	81	64	12	173	45	120	27	27	23	33	275
Australia	1,048	71	70	94	135	85	42	497	86	105	74	77	126	83	551
New Zealand	360	19	6	36	20	21	39	141	41	68	39	27	37	7	219
India	485	12	0	22	13	9	39	95	59	31	23	12	33	232	390
Russia	23	0	0	4	0	0	0	4	0	0	0	4	0	15	19
East Europe	221	0	0	18	20	55	19	112	0	31	12	12	0	54	109
Indonesia	2,103	0	34	148	276	60	135	653	77	167	301	306	566	33	1,450
Philippines	691	0	0	105	209	34	12	360	27	16	86	43	94	65	331
Finland	202	0	0	22	67	4	8	101	9	0	8	35	42	7	101
Norway	164	0	0	47	27	13	8	95	14	10	0	8	33	4	69
Spain	132	0	0	0	20	0	0	20	0	0	8	23	56	25	112
Africa	22	0	0	0	0	0	4	4	5	0	4	0	5	4	18
Myanmar	97	0	0	0	27	4	4	35	9	0	4	0	5	44	62
Israel	13	0	0	0	0	0	4	4	5	0	4	0	0	0	9
Laos	-	0	0	0	0	0	0	-	0	0	0	0	0	0	-
Vietnam	61	0	0	0	0	4	0	4	9	0	20	15	9	4	57
Others	3,314	1,308	355	257	531	34	285	2,770	95	94	99	51	154	51	544
Total	638,181	39,618	38,302	55,601	94,696	50,075	34,771	313,083	50,147	60,074	42,130	47,693	63,778	61,296	325,118

สถานการณ์การท่องเที่ยวในจังหวัดสตูล

สถานการณ์ท่องเที่ยวของจังหวัดสตูลในปี 2548 มีอัตราการเติบโตเพิ่มขึ้นต่อเนื่องตลอด 4 ปีที่ผ่านมา ถึงแม้ว่าในช่วงต้นปี 2548 จังหวัดสตูลจะได้รับผลกระทบจากเหตุการณ์สึนามิในพื้นที่ 6 จังหวัดอันดามัน แต่ก็ยังเป็นเพียงผลกระทบเล็กน้อย จึงทำให้มีนักท่องเที่ยวเดินทางมาพักผ่อนและท่องเที่ยวที่จังหวัดสตูล ทั้งนี้เป็นผลจากการที่สตูลมีแหล่งท่องเที่ยวทางทะเลที่สวยงาม ซึ่งเป็นที่รู้จักของนักท่องเที่ยวและมีความเงียบสงบเหมาะแก่การพักผ่อน อีกทั้งมีแหล่งดำน้ำตื้นและลิกที่งดงาม ทำให้ได้รับความสนใจจากนักท่องเที่ยว ส่งผลให้อัตราการเติบโตของผู้เยี่ยมเยือนเพิ่มขึ้นร้อยละ 19.69 โดยตลาดหลักยังคงเป็นคนไทยที่มีการขยายตัวเพิ่มขึ้นในอัตราร้อยละ 23.32 ส่วนใหญ่เดินทางมาเป็นครอบครัวและกลุ่มเพื่อน เพื่อท่องเที่ยว/พักผ่อนในแหล่งท่องเที่ยวอย่างหาดปากบารา , หมู่เกาะเภตรา , อุทยานแห่งชาติทะเลบัน , เกาะราวี และอุทยานแห่งชาติตะรุเตา ขณะที่ชาวต่างประเทศมีจำนวนลดลงในอัตราร้อยละ 8.67 สาเหตุส่วนหนึ่งคือ มาตรการคมนาคมทางอากาศทำให้ไม่สะดวกสบายในการเดินทาง อย่างไรก็ตามนักท่องเที่ยวชาวต่างประเทศที่เดินทางเข้ามาท่องเที่ยวได้แก่ มาเลเซีย สิงคโปร์ อังกฤษ และอเมริกา ที่นิยมจัดการเดินทางมาเองในลักษณะกลุ่มเพื่อนและคนเดียว โดยมีวัตถุประสงค์เพื่อท่องเที่ยว/พักผ่อนตามแหล่งท่องเที่ยวธรรมชาติ โดยเฉพาะอุทยานแห่งชาติตะรุเตา , อุทยานแห่งชาติทะเลบัน และหมู่เกาะเภตรา

ในการเดินทางท่องเที่ยวแต่ละครั้งนักท่องเที่ยวมีระยะเวลาพำนักเฉลี่ย 2.25 วัน เพิ่มขึ้นจากปีที่ผ่านมา ทั้งนี้ส่วนหนึ่งมาจากความพร้อมและสิ่งอำนวยความสะดวกของสถานที่พักผ่อน รวมทั้งการส่งเสริมสินค้าเชื่อมโยงแหล่งท่องเที่ยวตามหมู่เกาะต่างๆ เพื่อขยายจำนวนวันพักมากขึ้น และจากจำนวนนักท่องเที่ยว วันพักและการใช้จ่ายแต่ละวันประมาณ 1,373.17 บาท เมื่อนำมาคำนวณหารายได้ที่เกิดจากนักท่องเที่ยวเท่ากับ 1,277.90 ล้านบาท ในส่วนนักท่องเที่ยวมีค่าใช้จ่ายเฉลี่ยต่อคนประมาณ 848.70 บาท ก่อให้เกิดรายได้หมุนเวียนคิดเป็นเม็ดเงิน 142.96 ล้านบาท เมื่อรวมรายได้ทั้งหมดที่เกิดจากการท่องเที่ยวภายในจังหวัดสตูลจะเท่ากับ 1,420.86 ล้านบาท โดยผู้เยี่ยมเยือนจะมีค่าใช้จ่ายระหว่างอยู่ในสตูลประมาณ 1,293.18 บาท ลดลงจากปีที่แล้ว ทั้งนี้มีสาเหตุมาจากภาวะเศรษฐกิจตกต่ำ การปรับราคาน้ำมัน และอัตราดอกเบี้ยที่สูงขึ้น ทำให้คนเดินทางท่องเที่ยวระมัดระวังการใช้จ่ายมากขึ้น

สำหรับสถานการณ์ด้านการพักร้อนนั้น จากจำนวนห้องพักที่เพิ่มขึ้นเป็น 1,346 ห้อง มีอัตราการเข้าพักเฉลี่ยทั้งปีอยู่ที่ร้อยละ 39.81 ลดลงเล็กน้อย เนื่องมาจากการขยายตัวของห้องพัก โดยนักท่องเที่ยวที่พักร้อนส่วนใหญ่จะมีวันพักเฉลี่ยในโรงแรม 1.32 วัน เพิ่มขึ้นเล็กน้อยจากปีที่ผ่านมา

Internal Tourism in Satun

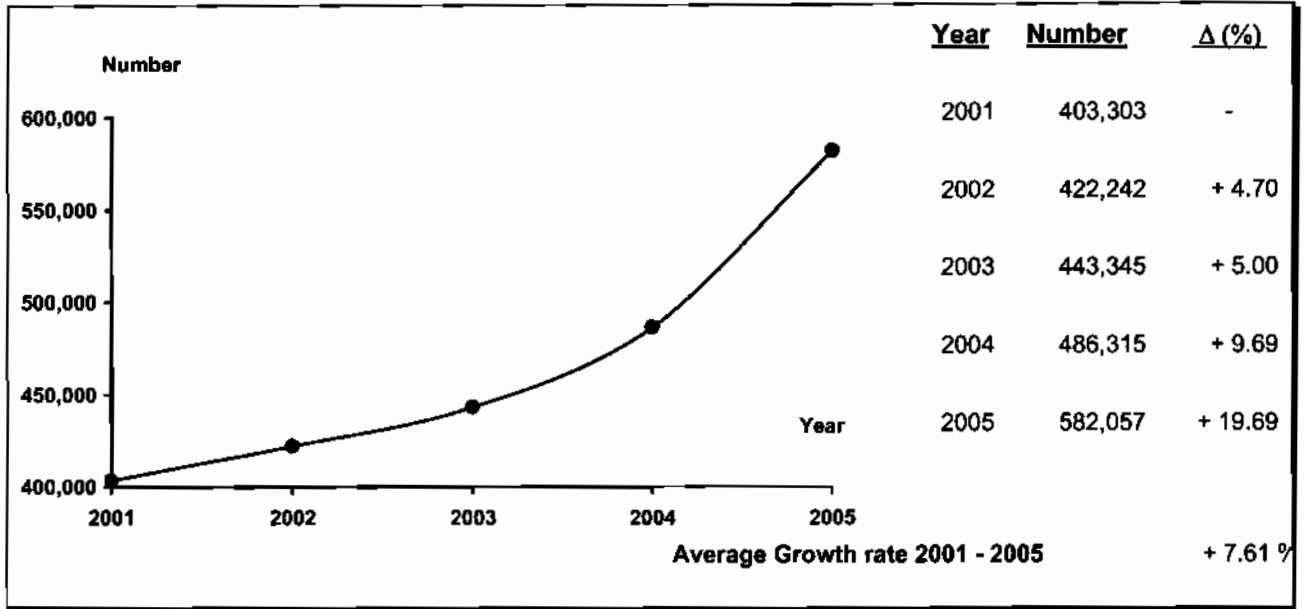

Profile

2005	2004	% Δ
------	------	-----

2005	2004	% Δ
------	------	-----

Visitors

	2005	2004	% Δ
Thai	531,666	431,139	+ 23.32
Foreigners	50,391	55,176	- 8.67

Sex

	2005	2004	% Δ
Male	278,494	268,441	+ 3.74
Female	303,563	217,874	+ 39.33

Age

Age Group	2005	2004	% Δ
Under 25	161,446	94,070	+ 71.62
25 - 34	215,352	187,559	+ 14.82
35 - 44	127,080	134,554	- 5.55
45 - 54	49,398	59,493	- 16.97
55 and over	28,781	10,639	+ 170.52

Travel Arrangement

Travel Arrangement	2005	2004	% Δ
Group Tour	55,245	46,329	+ 19.24
Non Group Tour	526,812	439,986	+ 19.73

Average Expenditures (person/day)

Category	2005	2004	% Δ
Total	1,293.18	1,327.02	- 2.55
Accommodation	237.42	195.56	+ 21.41
Food and Beverage	322.72	364.00	- 11.34
Shopping and Souvenirs	278.12	302.81	- 8.15
Entertainment	113.72	49.78	+ 128.45
Sightseeing/ Local Transport	296.84	377.65	- 21.40
Miscellaneous	44.36	37.22	+ 19.18

Mode of transport

Mode of transport	2005	2004	% Δ
Plane	-	-	-
Train	-	-	-
Bus	203,788	198,410	+ 2.71
Automobile	378,269	272,161	+ 38.99
Others	-	275,015	-

Purpose of Visit

Purpose of Visit	2005	2004	% Δ
Holiday	448,741	349,949	+ 28.23
Business	45,577	29,144	+ 56.39
Official Visit	43,660	22,220	+ 96.49
Convention	19,259	24,384	- 21.02
Others	24,820	60,618	- 59.06

Average Length of Stay

2005	2.25
2004	1.64

Revenue (Million Baht)

Category	2005	2004	% Δ
Thai	1,256.35	828.58	+ 51.63
Foreigners	164.51	150.12	+ 9.59

Internal Tourism in Satun 2004 - 2005

Type of Data	2004	Δ (%)	2005	Δ (%)
Visitor	486,315	+ 9.69	582,057	+ 19.69
Thai	431,139	+ 11.55	531,666	+ 23.32
Foreigners	55,176	- 2.92	50,391	- 8.67
Tourist	333,944	+ 11.31	413,612	+ 23.86
Thai	292,619	+ 13.17	375,749	+ 28.41
Foreigners	41,325	- 0.24	37,863	- 8.38
Excursionist	152,371	+ 6.30	168,445	+ 10.55
Thai	138,520	+ 8.27	155,917	+ 12.56
Foreigners	13,851	- 10.11	12,528	- 9.55
Average Length of Stay (Day)	1.64	-	2.25	-
Thai	1.63	-	2.24	-
Foreigners	1.74	-	2.34	-
Average Expenditure (Baht/Person/Day)				
Visitor	1,327.02	+ 0.62	1,293.18	- 2.55
Thai	1,288.41	+ 0.43	1,259.39	- 2.25
Foreigners	1,628.72	+ 4.16	1,626.76	- 0.12
Tourist	1,532.35	- 0.72	1,373.17	- 10.39
Thai	1,470.96	- 0.64	1,333.94	- 9.32
Foreigners	1,967.02	+ 1.58	1,751.15	- 10.97
Excursionist	877.00	+ 3.32	848.70	- 3.23
Thai	902.76	+ 2.19	856.86	- 5.08
Foreigners	619.45	+ 10.35	747.12	+ 20.61
Revenue (Million Baht)				
Visitor	978.70	+ 8.83	1,420.86	+ 45.18
Thai	828.58	+ 9.90	1,256.35	+ 51.63
Foreigners	150.12	+ 3.27	164.51	+ 9.59
ACCOMMODATION ESTABLISHMENTS				
Establishments	34	+ 41.67	61	+ 79.41
Rooms	851	+ 31.94	1,346	+ 58.17
Occupancy Rate (%)	40.66	+ 1.07	39.81	- 0.85
Average Length of Stay (Day)	1.25	-	1.32	-
Number of Guest Arrivals	122,114	+ 9.90	226,226	+ 85.26
Thai	100,798	+ 15.32	200,688	+ 99.10
Foreigners	21,316	- 10.10	25,538	+ 19.81

สรุปข้อมูลผู้เยี่ยมชมเยือน ปี 2548

จังหวัดสตูล

รายการข้อมูล		ไทย	ต่างประเทศ	รวม
จำนวนผู้เยี่ยมชมเยือน		531,666	50,391	582,057
นักท่องเที่ยว		375,749	37,863	413,612
นักทัศนอาจร		155,917	12,528	168,445
จำนวนผู้เยี่ยมชมเยือนจำแนกตามพาหนะการเดินทาง		531,666	50,391	582,057
ประเภท การเดินทาง	เครื่องบิน	-	-	-
	รถไฟ	-	-	-
	รถโดยสารประจำทาง	169,395	34,393	203,788
	รถส่วนตัว	362,271	15,998	378,269
	อื่น ๆ	-	-	-
จำนวนนักท่องเที่ยวจำแนกตามประเภทที่พัก		375,749	37,863	413,612
โรงแรม/เกสต์เฮาส์/บังกะโล/รีสอร์ท		200,688	25,538	226,226
บ้านญาติ/เพื่อน		133,334	7,963	141,297
ที่พักในอุทยานฯ		20,423	3,988	24,411
บ้านรับรองฯ		9,708	-	9,708
อื่น ๆ		11,596	374	11,970
ระยะเวลาพำนักเฉลี่ยของนักท่องเที่ยว(วัน)		2.24	2.34	2.25
ค่าใช้จ่ายเฉลี่ย/คน/วัน(บาท)		1,259.39	1,626.76	1,293.18
นักท่องเที่ยว		1,333.94	1,751.15	1,373.17
นักทัศนอาจร		856.86	747.12	848.70
รายได้(ล้านบาท)		1,256.35	164.51	1,420.86
นักท่องเที่ยว		1,122.75	155.15	1,277.90
นักทัศนอาจร		133.60	9.36	142.96
จำนวนครั้งเฉลี่ยของการเดินทางในรอบปี(ครั้ง)		4.43	3.03	4.31
นักท่องเที่ยว		4.47	2.99	4.33
นักทัศนอาจร		4.35	3.13	4.26

หมายเหตุ : ปี 2548 ค่าใช้จ่ายเฉลี่ยรวมกลายเป็นข้อมูลจากการสำรวจนักท่องเที่ยว ณ จุดเดินทางออกของจังหวัดนี้ โดยไม่นับรวมค่าพาหนะเดินทางระหว่างจังหวัด

และค่าใช้จ่ายบางหมวดมีการปรับค่าอื่น ๆ ประกอบเช่นค่าที่พัก ปรับตามอัตราค่าเช่าเปลี่ยนแปลง ค่าอาหาร/เครื่องดื่มปรับตามค่าดัชนีผู้บริโภค ค่าบริการเดินทาง/

ค่าพาหนะการเดินทางปรับตามอัตราค่าเปลี่ยนแปลงค่าบริการนำเที่ยว ราคาน้ำมัน เป็นต้น

สรุปข้อมูลผู้เยี่ยมเยือน ปี 2548

จัดการเดินทางมาเอง

จังหวัดสตูล

รายการข้อมูล	ไทย	ต่างประเทศ	รวม
จำนวนผู้เยี่ยมเยือน	483,931	42,881	526,812
นักท่องเที่ยว	351,901	34,416	386,317
นักทัศนอาจร	132,030	8,465	140,495
จำนวนผู้เยี่ยมเยือนจำแนกตามพาหนะการเดินทาง	483,931	42,881	526,812
เครื่องบิน	-	-	-
ประเภท การเดินทาง	-	-	-
รถโดยสารประจำทาง	169,395	34,393	203,788
รถส่วนตัว	314,536	8,488	323,024
อื่น ๆ	-	-	-
จำนวนนักท่องเที่ยวจำแนกตามประเภทที่พัก	351,901	34,416	386,317
โรงแรม/เกสต์เฮาส์/บังกะโล/รีสอร์ท	179,743	22,091	201,834
บ้านญาติ/เพื่อน	130,915	7,963	138,878
ที่พักในอุทยานฯ	20,423	3,988	24,411
บ้านรับรองฯ	9,708	-	9,708
อื่น ๆ	11,112	374	11,486
ระยะเวลาทำนกลเฉลี่ยของนักท่องเที่ยว(วัน)	2.32	2.37	2.32
ค่าใช้จ่ายเฉลี่ย/คน/วัน(บาท)	1,250.59	1,646.66	1,285.00
นักท่องเที่ยว	1,317.18	1,743.30	1,356.00
นักทัศนอาจร	839.20	713.54	831.63
รายได้(ล้านบาท)	1,184.97	148.52	1,333.49
นักท่องเที่ยว	1,074.17	142.48	1,216.65
นักทัศนอาจร	110.80	6.04	116.84
จำนวนครั้งเฉลี่ยของการเดินทางในรอบปี(ครั้ง)	4.67	3.21	4.49
นักท่องเที่ยว	4.63	3.08	4.72
นักทัศนอาจร	4.78	3.76	4.55

หมายเหตุ : ปี 2548 ค่าใช้จ่ายเฉลี่ยรายหมวดเป็นข้อมูลจากการสำรวจนักท่องเที่ยว ณ จุดเดินทางออกของจังหวัดนี้ โดยไม่นับรวมค่าพาหนะเดินทางระหว่างจังหวัด

และค่าใช้จ่ายหมวดที่พักการปรับค่าอื่นๆประกอบเช่นค่าที่พัก ปรับตามอัตราแลกเปลี่ยน ค่าอาหาร/เครื่องดื่มปรับตามค่าดัชนีผู้บริโภค ค่าบริการเดินทาง/

ค่าพาหนะการเดินทางปรับตามอัตราแลกเปลี่ยนแปลงค่าบริการนำเที่ยว รวมน้ำมัน เป็นต้น

สรุปข้อมูลผู้เยี่ยมเยือน ปี 2548

จัดการเดินทางโดยผ่านบริษัทนำเที่ยว

จังหวัดสตูล

รายการข้อมูล		ไทย	ต่างประเทศ	รวม
จำนวนผู้เยี่ยมเยือน		47,735	7,510	55,245
นักท่องเที่ยวนักทัศนจาร		23,848	3,447	27,295
นักทัศนจาร		23,887	4,063	27,950
จำนวนผู้เยี่ยมเยือนจำแนกตามพาหนะการเดินทาง		47,735	7,510	55,245
ประเภท การเดินทาง	เครื่องบิน	-	-	-
	รถไฟ	-	-	-
	รถโดยสารประจำทาง	-	-	-
	รถส่วนตัว	47,735	7,510	55,245
	อื่น ๆ	-	-	-
จำนวนนักท่องเที่ยวจำแนกตามประเภทที่พัก		23,848	3,447	27,295
โรงแรม/เกสต์เฮาส์/บังกะโล/รีสอร์ท		20,945	3,447	24,392
บ้านญาติ/เพื่อน		2,419	-	2,419
ที่พักในอุทยานฯ		-	-	-
บ้านรับรองฯ		-	-	-
อื่น ๆ		484	-	484
ระยะเวลาทำนักรเฉลี่ยของนักท่องเที่ยว(วัน)		1.16	1.96	1.26
ค่าใช้จ่ายเฉลี่ย/คน/วัน(บาท)		1,383.19	1,479.05	1,399.80
นักท่องเที่ยวนักทัศนจาร		1,752.65	1,877.59	1,777.10
นักทัศนจาร		954.49	817.13	934.52
รายได้(ล้านบาท)		71.38	15.99	87.37
นักท่องเที่ยวนักทัศนจาร		48.58	12.67	61.25
นักทัศนจาร		22.80	3.32	26.12
จำนวนครั้งเฉลี่ยของการเดินทางในรอบปี(ครั้ง)		2.03	1.98	2.02
นักท่องเที่ยวนักทัศนจาร		2.06	2.16	2.07
นักทัศนจาร		2.00	1.83	1.98

หมายเหตุ : ปี 2548 ค่าใช้จ่ายเฉลี่ยรวมหมวดเป็นข้อมูลจากการสำรวจนักท่องเที่ยว ณ จุดเดินทางออกของจังหวัดนี้ โดยไม่นับรวมค่าพาหนะเดินทางระหว่างจังหวัด

และค่าใช้จ่ายบางหมวดมีการปรับค่าขึ้นๆประกอบเช่นค่าที่พัก ปรับตามอัตราค่ารถโดยสาร ค่าอาหาร/เครื่องดื่มปรับตามค่าดัชนีผู้บริโภค ค่าบริการเดินทาง ค่าพาหนะการเดินทางปรับตามอัตราค่ารถโดยสารเปลี่ยนแปลงค่าบริการนำเที่ยว ราคาน้ำมัน เป็นต้น

จำนวนผู้เยี่ยมชมจำนวนตามสถานที่พัก และพาหนะการเดินทางปี 2548
จังหวัดสตูล

รายการ	พาหนะการเดินทาง	ประเภทที่พัก						นักท่องเที่ยว	นักท่องเที่ยว	ผู้เยี่ยมชม
		โรงแรม/เกสต์เฮาส์/บังกะโล/รีสอร์ท	บ้านญาติ/เพื่อน	ที่พักในอุทยานฯ	บ้านพักรับรอง	อื่นๆ				
	เครื่องบิน - ไทย	-	-	-	-	-	-	-	-	-
	- ต่างประเทศ	-	-	-	-	-	-	-	-	-
	รวม	-	-	-	-	-	-	-	-	-
	รถไฟ - ไทย	-	-	-	-	-	-	-	-	-
	- ต่างประเทศ	-	-	-	-	-	-	-	-	-
	รวม	-	-	-	-	-	-	-	-	-
	รถโดยสาร - ไทย	58,689	63,382	10,137	3,706	2,263	138,177	31,218	169,395	
	- ต่างประเทศ	19,932	5,851	3,369	-	-	29,152	5,241	34,393	
	รวม	78,621	69,233	13,506	3,706	2,263	167,329	36,459	203,788	
	รถส่วนตัว - ไทย	141,999	69,952	10,286	6,002	9,333	237,572	124,699	362,271	
	- ต่างประเทศ	5,606	2,112	619	-	374	8,711	7,287	15,998	
	รวม	147,605	72,064	10,905	6,002	9,707	246,283	131,986	378,269	
	อื่นๆ - ไทย	-	-	-	-	-	-	-	-	-
	- ต่างประเทศ	-	-	-	-	-	-	-	-	-
	รวม	-	-	-	-	-	-	-	-	-
รวมทั้งหมด	- ไทย	200,688	133,334	20,423	9,708	11,596	375,749	155,917	531,666	
	- ต่างประเทศ	25,538	7,963	3,988	-	374	37,863	12,528	50,391	
	รวม	226,226	141,297	24,411	9,708	11,970	413,612	168,445	582,057	

หมายเหตุ : ผู้เยี่ยมชม : นักท่องเที่ยวและนักท่องเที่ยว นักท่องเที่ยว : ผู้เยี่ยมชมที่ค้างคืน นักท่องเที่ยว : ผู้เยี่ยมชมที่ไม่ค้างคืน

จำนวนผู้เยี่ยมชมออนไลน์ จำนวนตามพาหนะเดินทาง ปี 2548

จังหวัดชลบุรี

พาหนะเดินทาง		นักท่องเที่ยว						นักท่องเที่ยว						ผู้เยี่ยมชม					
		ไทย	ร้อยละ	ต่างประเทศ	ร้อยละ	รวม	ร้อยละ	ไทย	ร้อยละ	ต่างประเทศ	ร้อยละ	รวม	ร้อยละ	ไทย	ร้อยละ	ต่างประเทศ	ร้อยละ	รวม	ร้อยละ
ประเภทพาหนะ	เครื่องบิน	-	-	-	-	-	-	-	-	-	-	-	-	-	-	-	-	-	-
	รถไฟ	-	-	-	-	-	-	-	-	-	-	-	-	-	-	-	-	-	-
	รถโดยสาร	138,177	36.77	29,152	76.99	167,329	40.46	31,218	20.02	5,241	41.83	36,459	21.64	169,395	31.86	34,393	68.25	203,788	35.01
	รถส่วนตัว	237,572	63.23	8,711	23.01	246,283	59.54	124,699	79.98	7,287	58.17	131,986	78.36	362,271	68.14	15,998	31.75	378,269	64.99
	อื่น ๆ	-	-	-	-	-	-	-	-	-	-	-	-	-	-	-	-	-	-
รวมทั้งหมด		375,749	100.00	37,863	100.00	413,612	100.00	155,917	100.00	12,528	100.00	168,445	100.00	531,666	100.00	50,391	100.00	582,057	100.00

จำนวนนักท่องเที่ยว จำนวนตามสถานที่พัก ปี 2548

จังหวัดสตูล

สถานที่พัก	นักท่องเที่ยว					
	ไทย	ร้อยละ	ต่างประเทศ	ร้อยละ	รวม	ร้อยละ
1. โรงแรม/เกสต์เฮาส์/บังกาโล/รีสอร์ท	200,688	53.41	25,538	67.45	226,226	54.70
2. บ้านญาติ/บ้านเพื่อน	133,334	35.48	7,963	21.03	141,297	34.16
3. ที่พักในอุทยานแห่งชาติ	20,423	5.44	3,988	10.53	24,411	5.90
4. บ้านพักรับรองของทางราชการ	9,708	2.58	-	-	9,708	2.36
5. อื่น ๆ	11,596	3.09	374	0.99	11,970	2.88
รวม	375,749	100.00	37,863	100.00	413,612	100.00

ระยะพำนักรเฉลี่ยของนักท่องเที่ยว จำนวนตามสถานที่พัก ปี 2548

จังหวัดสตูล

สถานที่พัก	นักท่องเที่ยว		
	ไทย	ต่างประเทศ	รวมทั้งหมด
1. โรงแรม/เกสต์เฮาส์/บังกาโล/รีสอร์ท	1.89	2.21	1.93
2. บ้านญาติ/บ้านเพื่อน	2.68	3.05	2.70
3. ที่พักในอุทยานแห่งชาติ	1.45	1.48	1.45
4. บ้านพักรับรองของทางราชการ	3.67	-	3.67
5. อื่น ๆ	2.86	2.00	2.84

ค่าใช้จ่ายเฉลี่ยต่อคนต่อวันของผู้เยี่ยมเยือน จำแนกตามหมวดค่าใช้จ่ายต่างๆ ปี 2548

จังหวัดสกล

(หน่วย : บาท/คน/วัน)

หมวดค่าใช้จ่าย	นักท่องเที่ยว						นักทัศนาจร						ผู้เยี่ยมเยือน					
	ไทย	ร้อยละ	ต่างประเทศ	ร้อยละ	รวม	ร้อยละ	ไทย	ร้อยละ	ต่างประเทศ	ร้อยละ	รวม	ร้อยละ	ไทย	ร้อยละ	ต่างประเทศ	ร้อยละ	รวม	ร้อยละ
1. ค่าที่พัก	266.55	19.98	412.08	23.53	280.31	20.41	-	-	-	-	-	-	224.89	17.86	361.03	22.19	237.42	18.36
2. ค่าอาหารและเครื่องดื่ม	324.15	24.30	518.29	29.60	342.51	24.94	212.61	24.81	213.92	28.63	212.71	25.06	306.72	24.35	480.58	29.54	322.72	24.96
3. ค่าซื้อสินค้าและของที่ระลึก	272.72	20.44	239.17	13.66	269.42	19.62	330.89	38.59	262.61	35.15	325.63	38.37	281.78	22.37	242.07	14.88	278.12	21.51
4. ค่าใช้จ่ายเพื่อความบันเทิง	124.43	9.33	145.94	8.33	126.43	9.21	44.45	5.19	28.74	3.85	43.28	5.10	111.93	8.89	131.42	8.08	113.72	8.79
5. ค่าบริการท่องเที่ยวภายในจังหวัด	94.19	7.06	102.26	5.84	94.93	6.91	68.75	8.02	60.66	8.12	68.15	8.03	90.22	7.16	97.11	5.97	90.85	7.03
6. ค่าพาหนะเดินทางในจังหวัด	202.68	15.19	277.20	15.83	209.70	15.27	186.12	21.72	172.41	23.08	185.10	21.81	200.09	15.89	264.22	16.24	205.99	15.93
7. ค่าใช้จ่ายอื่น ๆ	49.22	3.70	56.21	3.21	49.87	3.64	14.24	1.67	8.78	1.17	13.83	1.63	43.76	3.48	50.33	3.10	44.36	3.42
รวมทุกหมวดค่าใช้จ่าย	1,333.94	100.00	1,751.15	100.00	1,373.17	100.00	856.86	100.00	747.12	100.00	848.70	100.00	1,259.39	100.00	1,626.76	100.00	1,293.18	100.00

รายได้จากการท่องเที่ยวของผู้เยี่ยมชมเงิน จำแนกตามหมวดค่าใช้จ่ายต่างๆ ปี 2548

จังหวัดสตูล

(หน่วย : ล้านบาท)

รายได้ จำแนกตามหมวดค่าใช้จ่าย	นักท่องเที่ยว						นักทัศนาจร						ผู้เยี่ยมชม					
	ไทย	ร้อยละ	ต่างประเทศ	ร้อยละ	รวม	ร้อยละ	ไทย	ร้อยละ	ต่างประเทศ	ร้อยละ	รวม	ร้อยละ	ไทย	ร้อยละ	ต่างประเทศ	ร้อยละ	รวม	ร้อยละ
1. ค่าที่พัก	224.35	19.98	36.51	23.53	260.86	20.41	-	-	-	-	-	-	224.35	17.86	36.51	22.19	260.86	18.36
2. ค่าอาหารและเครื่องดื่ม	272.83	24.30	45.92	29.60	318.75	24.94	33.15	24.81	2.68	28.63	35.83	25.06	305.98	24.35	48.80	29.54	354.58	24.96
3. ค่าซื้อสินค้าและของที่ระลึก	229.54	20.44	21.19	13.66	250.73	19.62	51.56	38.59	3.29	35.15	54.85	38.37	281.10	22.37	24.48	14.88	305.58	21.51
4. ค่าใช้จ่ายเพื่อความบันเทิง	104.73	9.33	12.93	8.33	117.66	9.21	6.93	5.19	0.36	3.85	7.29	5.10	111.66	8.89	13.29	8.08	124.95	8.79
5. ค่าบริการท่องเที่ยวภายในจังหวัด	79.28	7.06	9.06	5.84	88.34	6.91	10.72	8.02	0.76	8.12	11.48	8.03	90.00	7.16	9.82	5.97	99.82	7.03
6. ค่าพาหนะเดินทางในจังหวัด	170.59	15.19	24.56	15.83	195.15	15.27	29.02	21.72	2.16	23.08	31.18	21.81	199.61	15.89	26.72	16.24	226.33	15.93
7. ค่าใช้จ่ายอื่น ๆ	41.43	3.70	4.98	3.21	46.41	3.64	2.22	1.67	0.11	1.17	2.33	1.63	43.65	3.48	5.09	3.10	46.74	3.42
รวมทุกหมวดค่าใช้จ่าย	1,122.75	100.00	155.15	100.00	1,277.90	100.00	133.60	100.00	9.36	100.00	142.96	100.00	1,256.35	100.00	164.51	100.00	1,420.86	100.00

จำนวนผู้เยี่ยมชมชาวไทย จำนวนตามถิ่นที่อยู่ ปี 2548

จังหวัดสตูล

ถิ่นที่อยู่ของผู้เยี่ยมชม	นักท่องเที่ยว		นักท่องเที่ยว		ผู้เยี่ยมชม	
	จำนวน	ร้อยละ	จำนวน	ร้อยละ	จำนวน	ร้อยละ
1. กรุงเทพมหานคร	66,097	17.59	21,381	13.71	87,478	16.45
2. ภาคกลาง	23,000	6.12	11,168	7.16	34,168	6.43
3. ภาคตะวันตก	15,243	4.06	18,712	12.00	33,955	6.39
4. ภาคตะวันออก	20,769	5.53	14,709	9.43	35,478	6.67
5. ภาคเหนือ	21,928	5.84	17,993	11.54	39,921	7.51
6. ภาคใต้	200,197	53.28	48,338	31.00	248,535	46.75
7. ภาคตะวันออกเฉียงเหนือ	28,515	7.58	23,616	15.16	52,131	9.80
รวม	375,749	100.00	155,917	100.00	531,666	100.00

จำนวนผู้เยี่ยมชมชาวต่างประเทศ จำแนกตามดินที่อยู่ปี 2548

จังหวัดสตูล

ดินที่อยู่ของผู้เยี่ยมชม	นักท่องเที่ยว		นักทัศนาจร		ผู้เยี่ยมชม	
	จำนวน	ร้อยละ	จำนวน	ร้อยละ	จำนวน	ร้อยละ
1. อเมริกา	960	2.54	715	5.71	1,675	3.32
2. ยุโรป	5,111	13.50	6,297	50.26	11,408	22.64
3. โอเชียเนีย	818	2.16	213	1.70	1,031	2.05
4. เอเชีย	14,071	37.16	3,008	24.01	17,079	33.89
5. ตะวันออกกลาง	60	0.16	34	0.27	94	0.19
6. แอฟริกา	16,843	44.48	2,261	18.05	19,104	37.91
รวม	37,863	100.00	12,528	100.00	50,391	100.00

จำนวนผู้เยี่ยมชม จำนวนตามวัตถุประสงค์หลักของการเดินทาง ปี 2548

จังหวัดสตูล

วัตถุประสงค์หลัก ของการเดินทาง	นักท่องเที่ยว						นักท่องเที่ยว						ผู้เยี่ยมชม					
	ไทย	ร้อยละ	ต่างประเทศ	ร้อยละ	รวม	ร้อยละ	ไทย	ร้อยละ	ต่างประเทศ	ร้อยละ	รวม	ร้อยละ	ไทย	ร้อยละ	ต่างประเทศ	ร้อยละ	รวม	ร้อยละ
1. ท่องเที่ยว/พักผ่อน	276,846	73.68	36,940	97.56	313,786	75.86	122,427	78.52	12,528	100.00	134,955	80.12	399,273	75.10	49,468	98.17	448,741	77.10
2. ธุรกิจ	31,286	8.33	-	-	31,286	7.56	14,291	9.17	-	-	14,291	8.48	45,577	8.57	-	-	45,577	7.83
3. ปฏิบัติราชการ	37,549	9.99	-	-	37,549	9.08	6,111	3.92	-	-	6,111	3.63	43,660	8.21	-	-	43,660	7.50
4. ประชุม/สัมมนา	16,450	4.38	-	-	16,450	3.98	2,809	1.80	-	-	2,809	1.67	19,259	3.62	-	-	19,259	3.31
5. ทัศนศึกษา	6,484	1.73	923	2.44	7,407	1.79	8,926	5.72	-	-	8,926	5.30	15,410	2.90	923	1.83	16,333	2.81
6. อื่น ๆ	7,134	1.90	-	-	7,134	1.72	1,353	0.87	-	-	1,353	0.80	8,487	1.60	-	-	8,487	1.46
รวมทั้งหมด	375,749	100.00	37,863	100.00	413,612	100.00	155,917	100.00	12,528	100.00	168,445	100.00	531,666	100.00	50,391	100.00	582,057	100.00

จำนวนผู้เยี่ยมชม จำแนกตามอาชีพ ปี 2548

จังหวัดสตูล

อาชีพ	นักท่องเที่ยว						นักท่องเที่ยว						ผู้เยี่ยมชม					
	ไทย	ร้อยละ	ต่างประเทศ	ร้อยละ	รวม	ร้อยละ	ไทย	ร้อยละ	ต่างประเทศ	ร้อยละ	รวม	ร้อยละ	ไทย	ร้อยละ	ต่างประเทศ	ร้อยละ	รวม	ร้อยละ
1. ข้าราชการ/พนักงานรัฐวิสาหกิจ	93,752	24.95	5,149	13.60	98,901	23.91	41,766	26.79	1,682	13.43	43,448	25.79	135,518	25.49	6,831	13.56	142,349	24.46
2. นักศึกษา	78,634	20.93	8,051	21.26	86,685	20.96	43,739	28.05	2,298	18.34	46,037	27.33	122,373	23.02	10,349	20.54	132,722	22.80
3. ประกอบกิจการส่วนตัว	110,872	29.51	9,156	24.18	120,028	29.02	31,214	20.02	4,384	34.99	35,598	21.13	142,086	26.72	13,540	26.87	155,626	26.74
4. ตัวแทนขายสินค้า	6,879	1.83	260	0.69	7,139	1.73	1,752	1.12	373	2.98	2,125	1.26	8,631	1.62	633	1.26	9,264	1.59
5. แม่บ้าน	5,898	1.57	1,353	3.57	7,251	1.75	6,180	3.96	220	1.76	6,400	3.80	12,078	2.27	1,573	3.12	13,651	2.35
6. พนักงาน/ลูกจ้าง	59,784	15.91	8,995	23.76	68,779	16.63	20,831	13.36	2,671	21.32	23,502	13.95	80,615	15.16	11,666	23.15	92,281	15.85
7. เกษตรกร	13,497	3.59	45	0.12	13,542	3.27	7,127	4.57	630	5.03	7,757	4.61	20,624	3.88	675	1.34	21,299	3.66
8. อื่น ๆ	6,433	1.71	4,854	12.82	11,287	2.73	3,308	2.13	270	2.15	3,578	2.13	9,741	1.84	5,124	10.16	14,865	2.55
รวมทั้งหมด	375,749	100.00	37,863	100.00	413,612	100.00	155,917	100.00	12,528	100.00	168,445	100.00	531,666	100.00	50,391	100.00	582,057	100.00

จำนวนผู้เยี่ยมชม จำนวนตามอายุ ปี 2548

จังหวัดสตูล

อายุ (ปี)	นักท่องเที่ยว						นักทัศนจร						ผู้เยี่ยมชม					
	ไทย	ร้อยละ	ต่างประเทศ	ร้อยละ	รวม	ร้อยละ	ไทย	ร้อยละ	ต่างประเทศ	ร้อยละ	รวม	ร้อยละ	ไทย	ร้อยละ	ต่างประเทศ	ร้อยละ	รวม	ร้อยละ
1. 15 - 24 ปี	97,355	25.91	8,753	23.12	106,108	25.65	53,118	34.07	2,220	17.72	55,338	32.85	150,473	28.30	10,973	21.78	161,446	27.74
2. 25 - 34 ปี	138,788	36.94	13,624	35.98	152,412	36.85	58,292	37.39	4,648	37.10	62,940	37.37	197,080	37.07	18,272	36.26	215,352	37.00
3. 35 - 44 ปี	94,656	25.19	7,011	18.52	101,667	24.58	22,605	14.50	2,808	22.41	25,413	15.09	117,261	22.06	9,819	19.49	127,080	21.83
4. 45 - 54 ปี	27,784	7.39	3,831	10.12	31,615	7.64	15,216	9.76	2,567	20.49	17,783	10.56	43,000	8.09	6,398	12.70	49,398	8.49
5. 55 - 64 ปี	6,887	1.83	4,391	11.60	11,278	2.73	1,158	0.74	136	1.09	1,294	0.77	8,045	1.51	4,527	8.98	12,572	2.16
6. มากกว่า 64 ปี	10,279	2.74	253	0.66	10,532	2.55	5,528	3.54	149	1.19	5,677	3.36	15,807	2.97	402	0.79	16,209	2.78
รวม	375,749	100.00	37,863	100.00	413,612	100.00	155,917	100.00	12,528	100.00	168,445	100.00	531,666	100.00	50,391	100.00	582,057	100.00
อายุเฉลี่ย	32.91		35.28		33.13		31.46		35.31		31.74		32.49		35.28		32.73	

จำนวนผู้เยี่ยมชมออนไลน์ จำนวนตามเพศ ปี 2548

จังหวัดสตูล

เพศ	นักท่องเที่ยว						นักทัศนอาจร						ผู้เยี่ยมชมออนไลน์					
	ไทย	ร้อยละ	ต่างประเทศ	ร้อยละ	รวม	ร้อยละ	ไทย	ร้อยละ	ต่างประเทศ	ร้อยละ	รวม	ร้อยละ	ไทย	ร้อยละ	ต่างประเทศ	ร้อยละ	รวม	ร้อยละ
ชาย	173,777	46.25	21,664	57.22	195,441	47.25	78,205	50.16	4,848	38.70	83,053	49.31	251,982	47.39	26,512	52.61	278,494	47.85
หญิง	201,972	53.75	16,199	42.78	218,171	52.75	77,712	49.84	7,680	61.30	85,392	50.69	279,684	52.61	23,879	47.39	303,563	52.15
รวม	375,749	100.00	37,863	100.00	413,612	100.00	155,917	100.00	12,528	100.00	168,445	100.00	531,666	100.00	50,391	100.00	582,057	100.00

จำนวนผู้เยี่ยมชม จำนวนตามจำนวนครั้งที่เดินทางมาในรอบ 1 ปี ปี 2548

จังหวัดสตูล

จำนวนครั้ง ของการเดินทาง	นักท่องเที่ยว						นักท่องเที่ยว						ผู้เยี่ยมชม					
	ไทย	ร้อยละ	ต่างประเทศ	ร้อยละ	รวม	ร้อยละ	ไทย	ร้อยละ	ต่างประเทศ	ร้อยละ	รวม	ร้อยละ	ไทย	ร้อยละ	ต่างประเทศ	ร้อยละ	รวม	ร้อยละ
1 ครั้ง	33,434	8.90	9,546	25.21	42,980	10.39	13,287	8.52	3,282	26.20	16,569	9.84	46,721	8.79	12,828	25.46	59,549	10.23
2 ครั้ง	28,059	7.47	7,622	20.13	35,681	8.63	12,314	7.90	2,808	22.41	15,122	8.98	40,373	7.59	10,430	20.70	50,803	8.73
3 ครั้ง	48,243	12.84	8,348	22.05	56,591	13.68	28,562	18.32	1,885	15.05	30,447	18.08	76,805	14.45	10,233	20.31	87,038	14.95
4 ครั้ง	40,943	10.90	4,452	11.76	45,395	10.98	17,246	11.06	223	1.78	17,469	10.37	58,189	10.94	4,675	9.28	62,864	10.80
5 ครั้ง	70,036	18.64	1,730	4.57	71,766	17.35	20,837	13.36	2,170	17.32	23,007	13.66	90,873	17.09	3,900	7.74	94,773	16.28
มากกว่า 5 ครั้ง	155,034	41.25	6,165	16.28	161,199	38.97	63,671	40.84	2,160	17.24	65,831	39.07	218,705	41.14	8,325	16.51	227,030	39.01
รวม	375,749	100.00	37,863	100.00	413,612	100.00	155,917	100.00	12,528	100.00	168,445	100.00	531,666	100.00	50,391	100.00	582,057	100.00
จำนวนครั้งเฉลี่ย/ปี	4.47	-	2.99	-	4.33	-	4.35	-	3.13	-	4.26	-	4.43	-	3.03	-	4.31	-

จำนวนผู้เยี่ยมชม จำนวนตามจำนวนผู้ร่วมเดินทาง ปี 2548

จังหวัดสตูล

จำนวนผู้ร่วมเดินทาง	นักท่องเที่ยว						นักทัศนาจร						ผู้เยี่ยมชม					
	ไทย	ร้อยละ	ต่างประเทศ	ร้อยละ	รวม	ร้อยละ	ไทย	ร้อยละ	ต่างประเทศ	ร้อยละ	รวม	ร้อยละ	ไทย	ร้อยละ	ต่างประเทศ	ร้อยละ	รวม	ร้อยละ
1 คน	73,037	19.44	10,431	27.55	83,468	20.18	44,631	28.62	1,359	10.85	45,990	27.30	117,668	22.13	11,790	23.40	129,458	22.24
2 คน	111,219	29.60	15,466	40.85	126,685	30.63	28,285	18.14	2,871	22.92	31,156	18.50	139,504	26.24	18,337	36.39	157,841	27.12
3 คน	73,065	19.45	6,322	16.70	79,387	19.19	22,462	14.41	3,833	30.60	26,295	15.61	95,527	17.97	10,155	20.15	105,682	18.16
4 คน	27,749	7.38	2,076	5.48	29,825	7.21	8,949	5.74	1,348	10.76	10,297	6.11	36,698	6.90	3,424	6.79	40,122	6.89
5 คน	45,556	12.12	1,266	3.34	46,822	11.32	20,209	12.96	1,142	9.12	21,351	12.68	65,765	12.37	2,408	4.78	68,173	11.71
มากกว่า 5 คน	45,123	12.01	2,302	6.08	47,425	11.47	31,381	20.13	1,975	15.75	33,356	19.80	76,504	14.39	4,277	8.49	80,781	13.88
รวม	375,749	100.00	37,863	100.00	413,612	100.00	155,917	100.00	12,528	100.00	168,445	100.00	531,666	100.00	50,391	100.00	582,057	100.00
จำนวนคน/ครั้ง	2.99	-	2.34	-	2.93	-	3.17	-	3.32	-	3.18	-	3.04	-	2.59	-	3.00	-

จำนวนผู้เยี่ยมชมออนไลน์ จำแนกตามความสัมพันธ์กับผู้ร่วมเดินทาง ปี 2548

จังหวัดสตูล

ความสัมพันธ์ ภายในกลุ่ม	นักท่องเที่ยว						นักท่องเที่ยว						ผู้เยี่ยมชม					
	ไทย	ร้อยละ	ต่างประเทศ	ร้อยละ	รวม	ร้อยละ	ไทย	ร้อยละ	ต่างประเทศ	ร้อยละ	รวม	ร้อยละ	ไทย	ร้อยละ	ต่างประเทศ	ร้อยละ	รวม	ร้อยละ
เดินทางคนเดียว	73,037	19.44	10,431	27.55	83,468	20.18	44,631	28.62	1,359	10.85	45,990	27.30	117,668	22.13	11,790	23.40	129,458	22.24
กลุ่มครอบครัว	110,371	29.37	5,752	15.19	116,123	28.08	53,592	34.37	3,221	25.71	56,813	33.73	163,963	30.84	8,973	17.81	172,936	29.71
กลุ่มญาติ	36,326	9.67	4,436	11.72	40,762	9.86	13,489	8.65	882	7.04	14,371	8.53	49,815	9.37	5,318	10.55	55,133	9.47
กลุ่มเพื่อน	156,015	41.52	17,244	45.54	173,259	41.88	44,205	28.36	7,066	56.40	51,271	30.44	200,220	37.66	24,310	48.24	224,530	38.58
รวม	375,749	100.00	37,863	100.00	413,612	100.00	155,917	100.00	12,528	100.00	168,445	100.00	531,666	100.00	50,391	100.00	582,057	100.00

จำนวนผู้เยี่ยมชม จำนวนตามจำนวนจังหวัดที่รวมอยู่ในการเดินทางแต่ละครั้ง ปี 2548

จังหวัดสตูล

จำนวนจังหวัดที่ รวมอยู่ในการเดินทาง	นักท่องเที่ยว						นักท่องเที่ยว						ผู้เยี่ยมชม					
	ไทย	ร้อยละ	ต่างประเทศ	ร้อยละ	รวม	ร้อยละ	ไทย	ร้อยละ	ต่างประเทศ	ร้อยละ	รวม	ร้อยละ	ไทย	ร้อยละ	ต่างประเทศ	ร้อยละ	รวม	ร้อยละ
1 จังหวัด	267,926	71.30	3,336	8.81	271,262	65.58	127,003	81.46	3,964	31.64	130,967	77.75	394,929	74.28	7,300	14.49	402,229	69.10
2 จังหวัด	75,107	19.99	9,901	26.15	85,008	20.55	18,509	11.87	3,598	28.72	22,107	13.12	93,616	17.61	13,499	26.79	107,115	18.40
3 จังหวัด	22,704	6.04	9,318	24.61	32,022	7.74	8,441	5.41	2,585	20.63	11,026	6.55	31,145	5.86	11,903	23.62	43,048	7.40
4 จังหวัด	4,288	1.14	8,211	21.69	12,499	3.02	1,241	0.80	1,072	8.56	2,313	1.37	5,529	1.04	9,283	18.42	14,812	2.54
5 จังหวัด	4,242	1.13	3,138	8.29	7,380	1.78	385	0.25	243	1.94	628	0.37	4,627	0.87	3,381	6.71	8,008	1.38
มากกว่า 5 จังหวัด	1,482	0.40	3,959	10.45	5,441	1.33	338	0.21	1,066	8.51	1,404	0.84	1,820	0.34	5,025	9.97	6,845	1.18
รวม	375,749	100.00	37,863	100.00	413,612	100.00	155,917	100.00	12,528	100.00	168,445	100.00	531,666	100.00	50,391	100.00	582,057	100.00
จำนวนจังหวัดเฉลี่ย/ครั้ง	1.42	-	3.26	-	1.59	-	1.27	-	2.46	-	1.36	-	1.38	-	3.06	-	1.52	-

จำนวนผู้เยี่ยมเยือน จำนวนตามระดับของรายได้ ปี 2548

จังหวัดสตูล

ระดับของรายได้	นักท่องเที่ยว						นักท่องเที่ยว						ผู้เยี่ยมเยือน					
	ไทย	ร้อยละ	ต่างประเทศ	ร้อยละ	รวม	ร้อยละ	ไทย	ร้อยละ	ต่างประเทศ	ร้อยละ	รวม	ร้อยละ	ไทย	ร้อยละ	ต่างประเทศ	ร้อยละ	รวม	ร้อยละ
1. ไม่มีรายได้	64,895	17.27	10,157	26.83	75,052	18.15	44,367	28.46	1,482	11.83	45,849	27.22	109,262	20.55	11,639	23.10	120,901	20.77
2. ต่ำกว่า 10,000 บาท	94,456	25.14	4,932	13.03	99,388	24.03	49,750	31.91	2,637	21.05	52,387	31.10	144,206	27.12	7,569	15.02	151,775	26.08
3. 10,001-15,000 บาท	81,793	21.77	8,011	21.16	89,804	21.71	31,473	20.19	3,269	26.09	34,742	20.63	113,266	21.30	11,280	22.38	124,546	21.40
4. 15,001-30,000 บาท	51,030	13.58	6,239	16.48	57,269	13.85	13,631	8.74	2,102	16.78	15,733	9.34	64,661	12.16	8,341	16.55	73,002	12.54
5. 30,001-45,000 บาท	29,330	7.81	3,702	9.78	33,032	7.99	5,616	3.60	1,519	12.12	7,135	4.24	34,946	6.57	5,221	10.36	40,167	6.90
6. 45,001-60,000 บาท	20,771	5.53	2,023	5.34	22,794	5.51	3,023	1.94	657	5.24	3,680	2.18	23,794	4.48	2,680	5.32	26,474	4.55
7. 60,001-75,000 บาท	10,964	2.92	768	2.03	11,732	2.84	997	0.64	366	2.92	1,363	0.81	11,961	2.25	1,134	2.25	13,095	2.25
8. 75,001-90,000 บาท	3,802	1.01	267	0.71	4,069	0.98	164	0.11	32	0.26	196	0.12	3,966	0.75	299	0.59	4,265	0.73
9. มากกว่า 90,000 บาท	18,708	4.97	1,764	4.64	20,472	4.94	6,896	4.41	464	3.71	7,360	4.36	25,604	4.82	2,228	4.43	27,832	4.78
รวมทั้งหมด	375,749	100.00	37,863	100.00	413,612	100.00	155,917	100.00	12,528	100.00	168,445	100.00	531,666	100.00	50,391	100.00	582,057	100.00

จำนวนผู้เยี่ยมชม จำนวนคนตามสถานที่ท่องเที่ยว ปี 2548

จังหวัดสตูล

สถานที่ท่องเที่ยว	สัดส่วนของสถานที่ท่องเที่ยวที่ผู้เยี่ยมชม		
	ไทย	ต่างประเทศ	รวม
หาดปากบารา	25.95	4.11	24.06
อุทยานแห่งชาติหมู่เกาะเภตรา	20.07	16.82	19.79
ในเมือง	15.58	18.15	15.80
คฤหาสน์กูเด็น	14.15	6.90	13.52
เขาพญาวัง	14.11	5.60	13.37
อุทยานแห่งชาติทะเลบัน	12.41	16.88	12.80
น้ำตกยาโรย	11.59	1.76	10.74
ท่าเรือตำมะลัง	10.87	0.29	9.96
อุทยานแห่งชาติตะรุเตา	7.81	27.14	9.48
เกาะราวี	9.01	10.41	9.13
บ้านวังประจัน	8.86	1.89	8.26
น้ำตกวังสายทอง	8.41	0.29	7.70
สวนวชิรภัคดี	8.20	2.08	7.67
เกาะอาดัง	6.96	12.88	7.47
เกาะหลีเป๊ะ	6.42	6.36	6.41
เกาะหินงาม	5.58	5.88	5.61
เกาะตะรุเตา	4.28	1.95	4.08
ถ้ำภูผาเพชร	3.72	0.00	3.40
เกาะจาบัง	1.60	7.34	2.09

ข้อมูลสถานพักแรมในสตูด

มกราคม-ธันวาคม

	2548	2547	อัตราการเปลี่ยนแปลง
จำนวนโรงแรม(แห่ง)	61	34	+ 79.41
กลุ่ม 4	12	4	+ 200.00
กลุ่ม 5	49	30	+ 63.33
จำนวนห้องพัก(ห้อง)	1,346	851	+ 58.17
กลุ่ม 4	360	223	+ 61.43
กลุ่ม 5	986	628	+ 57.01
อัตราการเข้าพักเฉลี่ย(%)	39.81	40.66	- 0.85
กลุ่ม 4	36.45	38.25	- 1.80
กลุ่ม 5	41.04	41.52	- 0.48
จำนวนนักท่องเที่ยวที่พักโรงแรม(คน)	226,226	122,114	+ 85.26
กลุ่ม 4	72,545	43,657	+ 66.17
กลุ่ม 5	153,681	78,457	+ 95.88
ระยะพำนักเฉลี่ย(วัน)	1.32	1.25	+ 0.07
กลุ่ม 4	1.16	1.09	+ 0.07
กลุ่ม 5	1.39	1.34	+ 0.05
จำนวนคนต่อห้อง	1.39	1.30	+ 0.09
กลุ่ม 4	1.76	1.70	+ 0.06
กลุ่ม 5	1.24	1.12	+ 0.12

**Occupancy Rate of Accommodation Establishments
in Satun 2005**

Month	Hotel					Grand Total
	Group 1	Group 2	Group 3	Group 4	Group 5	
January	-	-	-	32.83	42.04	39.58
February	-	-	-	40.89	37.26	38.23
March	-	-	-	46.61	43.76	44.52
April				38.15	43.22	41.86
May				30.73	44.90	41.11
June				19.76	39.52	34.24
Total(Jan.-Jun.)	-	-	-	34.83	41.79	39.93
July				34.46	37.35	36.58
August				22.95	33.69	30.82
September				31.52	37.04	35.56
October				31.52	37.04	35.56
November				49.62	46.92	47.64
December				58.30	49.66	51.97
Total(Jul.-Dec.)	-	-	-	38.06	40.28	39.69
Grand Total	-	-	-	36.45	41.04	39.81

Guest Arrivals at Accommodation Establishments

Satun

Nationality	January-December		
	2005	2004	Δ(%)
Thai	200,688	100,798	+ 99.10
Malaysia	10,807	5,143	+ 110.13
Singapore	528	501	+ 5.39
China	4	6	- 33.33
Hong Kong	-	-	-
Japan	6	14	- 57.14
Korea	16	13	+ 23.08
Taiwan	-	41	-
Austria	28	5	+ 460.00
Belgium	-	-	-
Denmark	41	4	+ 925.00
France	155	110	+ 40.91
Germany	141	78	+ 80.77
Italy	122	22	+ 454.55
Netherlands	92	17	+ 441.18
Sweden	179	27	+ 562.96
Switzerland	90	-	-
U.K.	468	330	+ 41.82
U.S.A.	245	32	+ 665.63
Canada	110	9	+ 1122.22
Middle East	32	-	-
Australia	100	40	+ 150.00
New Zealand	43	31	+ 38.71
India	6	-	-
Russia	16	-	-
East Europe	-	-	-
Indonesia	13	-	-
Philippines	6	-	-
Finland	-	-	-
Norway	19	-	-
Spain	-	-	-
Africa	-	-	-
Myanmar	-	-	-
Israel	-	-	-
Loas	-	-	-
Vietnam	-	-	-
Others	12,271	14,893	-
Total	226,226	122,114	+ 85.26
Thai	200,688	100,798	+ 99.10
Foreigners	25,538	21,316	+ 19.81

Guest Arrivals at Accommodation Establishments in Satun 2005

Total

Nationality	Total	Jan.	Feb.	Mar.	Apr.	May	Jun.	Jan.-Jun.	Jul.	Aug.	Sep.	Oct.	Nov.	Dec.	Jul.-Dec.
Thai	200,688	18,938	9,085	14,551	13,921	20,194	16,642	93,331	15,517	13,115	13,245	21,250	18,830	25,400	107,357
Malaysia	10,807	612	481	1,007	271	370	689	3,430	450	253	257	1,187	2,274	2,956	7,377
Singapore	528	54	50	34	12	67	111	328	41	18	18	39	20	64	200
China	4	-	-	4	-	-	-	4	-	-	-	-	-	-	-
Hong Kong	-	-	-	-	-	-	-	-	-	-	-	-	-	-	-
Japan	6	-	4	-	-	-	-	4	-	-	-	-	2	-	2
Korea	16	-	-	-	-	4	-	4	-	-	-	-	12	-	12
Taiwan	-	-	-	-	-	-	-	-	-	-	-	-	-	-	-
Austria	28	-	-	5	-	-	-	5	-	-	-	-	-	23	23
Belgium	-	-	-	-	-	-	-	-	-	-	-	-	-	-	-
Denmark	41	-	19	22	-	-	-	41	-	-	-	-	-	-	-
France	155	9	40	25	15	33	-	122	-	-	-	-	33	-	33
Germany	141	6	33	12	11	25	-	87	-	-	-	-	39	15	54
Italy	122	-	31	26	19	41	-	117	-	-	-	-	2	3	5
Netherlands	92	7	15	22	15	33	-	92	-	-	-	-	-	-	-
Sweden	179	11	67	26	11	25	-	140	-	-	-	-	24	15	39
Switzerland	90	-	25	23	13	21	-	82	-	-	-	-	-	8	8
U.K.	468	50	92	49	49	111	-	351	31	40	6	13	10	17	117
U.S.A.	245	-	40	27	37	83	-	187	-	-	-	2	45	11	58
Canada	110	-	36	22	11	25	10	104	-	-	-	-	6	-	6
Middle East	32	-	2	-	-	-	-	2	-	-	-	-	30	-	30
Australia	100	15	36	8	11	25	-	95	5	-	-	-	-	-	5
New Zealand	43	-	27	16	-	-	-	43	-	-	-	-	-	-	-
India	6	-	-	-	2	4	-	6	-	-	-	-	-	-	-
Russia	16	-	-	10	2	4	-	16	-	-	-	-	-	-	-
East Europe	-	-	-	-	-	-	-	-	-	-	-	-	-	-	-
Indonesia	13	-	-	2	-	4	-	6	-	-	-	2	2	3	7
Philippines	6	-	-	-	-	-	-	-	-	-	-	-	6	-	6
Finland	-	-	-	-	-	-	-	-	-	-	-	-	-	-	-
Norway	19	-	-	7	4	8	-	19	-	-	-	-	-	-	-
Spain	-	-	-	-	-	-	-	-	-	-	-	-	-	-	-
Africa	-	-	-	-	-	-	-	-	-	-	-	-	-	-	-
Myanmar	-	-	-	-	-	-	-	-	-	-	-	-	-	-	-
Israel	-	-	-	-	-	-	-	-	-	-	-	-	-	-	-
Laos	-	-	-	-	-	-	-	-	-	-	-	-	-	-	-
Vietnam	-	-	-	-	-	-	-	-	-	-	-	-	-	-	-
Others	12,271	4,365	548	356	317	1,207	2,482	9,275	1,021	1,043	510	172	78	172	2,996
Total	226,226	24,067	10,631	16,254	14,721	22,284	19,934	107,891	17,065	14,469	14,036	22,665	21,413	28,687	118,335

Guest Arrivals at Accommodation Establishments in Satun 2005

Hotel Group 4

Nationality	Total	Jan.	Feb.	Mar.	Apr.	May	Jun.	Jan.-Jun.	Jul.	Aug.	Sep.	Oct.	Nov.	Dec.	Jul.-Dec.
Thai	62,657	4,562	3,909	5,905	4,088	4,571	4,779	27,814	4,967	4,428	5,964	5,031	3,729	10,724	34,843
Malaysia	6,536	476	429	535	247	266	307	2,260	187	153	156	1,041	687	2,052	4,276
Singapore	310	28	46	30	8	46	64	222	0	8	3	26	2	49	88
China	-	0	0	0	0	0	0	-	0	0	0	0	0	0	-
Hong Kong	-	0	0	0	0	0	0	-	0	0	0	0	0	0	-
Japan	2	0	0	0	0	0	0	-	0	0	0	0	2	0	2
Korea	4	0	0	0	0	4	0	4	0	0	0	0	0	0	-
Taiwan	-	0	0	0	0	0	0	-	0	0	0	0	0	0	-
Austria	-	0	0	0	0	0	0	-	0	0	0	0	0	0	-
Belgium	-	0	0	0	0	0	0	-	0	0	0	0	0	0	-
Denmark	2	0	2	0	0	0	0	2	0	0	0	0	0	0	-
France	7	2	2	0	0	0	0	4	0	0	0	0	3	0	3
Germany	5	2	0	0	0	0	0	2	0	0	0	0	3	0	3
Italy	7	0	2	0	0	0	0	2	0	0	0	0	2	3	5
Netherlands	-	0	0	0	0	0	0	-	0	0	0	0	0	0	-
Sweden	2	0	2	0	0	0	0	2	0	0	0	0	0	0	-
Switzerland	-	0	0	0	0	0	0	-	0	0	0	0	0	0	-
U.K.	93	6	38	4	5	7	0	60	0	0	0	6	10	17	33
U.S.A.	8	0	0	0	0	0	0	-	0	0	0	2	3	3	8
Canada	10	0	0	0	0	0	10	10	0	0	0	0	0	0	-
Middle East	2	0	2	0	0	0	0	2	0	0	0	0	0	0	-
Australia	-	0	0	0	0	0	0	-	0	0	0	0	0	0	-
New Zealand	-	0	0	0	0	0	0	-	0	0	0	0	0	0	-
India	-	0	0	0	0	0	0	-	0	0	0	0	0	0	-
Russia	-	0	0	0	0	0	0	-	0	0	0	0	0	0	-
East Europe	-	0	0	0	0	0	0	-	0	0	0	0	0	0	-
Indonesia	13	0	0	2	0	4	0	6	0	0	0	2	2	3	7
Philippines	-	0	0	0	0	0	0	-	0	0	0	0	0	0	-
Finland	-	0	0	0	0	0	0	-	0	0	0	0	0	0	-
Norway	-	0	0	0	0	0	0	-	0	0	0	0	0	0	-
Spain	-	0	0	0	0	0	0	-	0	0	0	0	0	0	-
Africa	-	0	0	0	0	0	0	-	0	0	0	0	0	0	-
Myanmar	-	0	0	0	0	0	0	-	0	0	0	0	0	0	-
Israel	-	0	0	0	0	0	0	-	0	0	0	0	0	0	-
Laos	-	0	0	0	0	0	0	-	0	0	0	0	0	0	-
Vietnam	-	0	0	0	0	0	0	-	0	0	0	0	0	0	-
Others	2,887	537	293	196	154	224	654	2,058	46	287	289	172	0	35	829
Total	72,545	5,613	4,725	6,672	4,502	5,122	5,814	32,448	5,200	4,876	6,412	6,280	4,443	12,886	40,097

Guest Arrivals at Accommodation Establishments in Satun 2005

Hotel Group 5

Nationality	Total	Jan.	Feb.	Mar.	Apr.	May	Jun.	Jan.-Jun.	Jul.	Aug.	Sep.	Oct.	Nov.	Dec.	Jul.-Dec.
Thai	138,031	14,376	5,176	8,646	9,833	15,623	11,863	65,517	10,550	8,687	7,281	16,219	15,101	14,676	72,514
Malaysia	4,271	136	52	472	24	104	382	1,170	263	100	101	146	1,587	904	3,101
Singapore	218	26	4	4	4	21	47	106	41	10	15	13	18	15	112
China	4	0	0	4	0	0	0	4	0	0	0	0	0	0	-
Hong Kong	-	0	0	0	0	0	0	-	0	0	0	0	0	0	-
Japan	4	0	4	0	0	0	0	4	0	0	0	0	0	0	-
Korea	12	0	0	0	0	0	0	-	0	0	0	0	12	0	12
Taiwan	-	0	0	0	0	0	0	-	0	0	0	0	0	0	-
Austria	28	0	0	5	0	0	0	5	0	0	0	0	0	23	23
Belgium	-	0	0	0	0	0	0	-	0	0	0	0	0	0	-
Denmark	39	0	17	22	0	0	0	39	0	0	0	0	0	0	-
France	148	7	38	25	15	33	0	118	0	0	0	0	30	0	30
Germany	136	4	33	12	11	25	0	85	0	0	0	0	36	15	51
Italy	115	0	29	26	19	41	0	115	0	0	0	0	0	0	-
Netherlands	92	7	15	22	15	33	0	92	0	0	0	0	0	0	-
Sweden	177	11	65	26	11	25	0	138	0	0	0	0	24	15	39
Switzerland	90	0	25	23	13	21	0	82	0	0	0	0	0	8	8
U.K.	375	44	54	45	44	104	0	291	31	40	6	7	0	0	84
U.S.A.	237	0	40	27	37	83	0	187	0	0	0	0	42	8	50
Canada	100	0	36	22	11	25	0	94	0	0	0	0	6	0	6
Middle East	30	0	0	0	0	0	0	-	0	0	0	0	30	0	30
Australia	100	15	36	8	11	25	0	95	5	0	0	0	0	0	5
New Zealand	43	0	27	16	0	0	0	43	0	0	0	0	0	0	-
India	6	0	0	0	2	4	0	6	0	0	0	0	0	0	-
Russia	16	0	0	10	2	4	0	16	0	0	0	0	0	0	-
East Europe	-	0	0	0	0	0	0	-	0	0	0	0	0	0	-
Indonesia	-	0	0	0	0	0	0	-	0	0	0	0	0	0	-
Philippines	6	0	0	0	0	0	0	-	0	0	0	0	6	0	6
Finland	-	0	0	0	0	0	0	-	0	0	0	0	0	0	-
Norway	19	0	0	7	4	8	0	19	0	0	0	0	0	0	-
Spain	-	0	0	0	0	0	0	-	0	0	0	0	0	0	-
Africa	-	0	0	0	0	0	0	-	0	0	0	0	0	0	-
Myanmar	-	0	0	0	0	0	0	-	0	0	0	0	0	0	-
Israel	-	0	0	0	0	0	0	-	0	0	0	0	0	0	-
Laos	-	0	0	0	0	0	0	-	0	0	0	0	0	0	-
Vietnam	-	0	0	0	0	0	0	-	0	0	0	0	0	0	-
Others	9,384	3,828	255	160	163	983	1,828	7,217	975	756	221	0	78	137	2,167
Total	153,681	18,454	5,906	9,582	10,219	17,162	14,120	75,443	11,865	9,593	7,624	16,385	16,970	15,801	78,238

สถานการณ์การท่องเที่ยวใน อ.เกาะสมุย จ.สุราษฎร์ธานี

สถานการณ์การเดินทางท่องเที่ยวเกาะสมุย มีอัตราการขยายตัวดีกว่าปีที่ผ่านมา ร้อยละ 8.23 โดยตลาดหลักยังคงเป็นกลุ่มผู้เยี่ยมชมเยือนชาวต่างประเทศ อาทิ อังกฤษ ออสเตรเลีย เยอรมัน สวิตเซอร์แลนด์ สวีเดน ฝรั่งเศส ญี่ปุ่นฮ่องกง ที่มีการเติบโตเพิ่มขึ้นอย่างต่อเนื่องจากปีที่ผ่านมา ในอัตราร้อยละ 9.90 ส่วนผู้เยี่ยมชมเยือนชาวไทยมีอัตราการเติบโตเพิ่มขึ้นเล็กน้อยเพียงร้อยละ 0.21 ซึ่งส่วนใหญ่เป็นการเดินทางท่องเที่ยวกันเองภายในภูมิภาคมากที่สุด รองลงมาคือภาคตะวันออกเฉียงเหนือที่มีทิศทางการเติบโตเพิ่มขึ้น โดยปัจจัยที่มีส่วนสนับสนุนให้การท่องเที่ยวเกาะสมุยขยายตัวดีขึ้นมาจากปัจจัยหลายด้าน ได้แก่ ผลพลอยได้จากวิกฤตการณ์สึนามิช่วงปลายปี 2547 ที่นักท่องเที่ยวยังคงหวงคืนและหวาดกลัวต่อเหตุการณ์จึงเปลี่ยนเป้าหมายการเดินทางท่องเที่ยวที่เกาะสมุยแทน กอปรกับการส่งเสริมการท่องเที่ยวโดยการจัดงาน Asia Dive Expo 2005 ระหว่างวันที่ 31 มีนาคม – 3 เมษายน 2548 , งาน "เที่ยวธรรมดา ราคาเดียว" วันที่ 12-13 พฤษภาคม , การถ่ายทำ VTR ผู้เข้าประกวดนางงามจักรวาลในวันที่ 21 พฤษภาคม , การแข่งขันวอลเลย์บอลชายหาด (Bangkok Airways-Samui Superstars Beach Volleyball) วันที่ 10-16 สิงหาคม รวมทั้งกิจกรรมที่หลากหลายเพื่อรองรับนักท่องเที่ยว เช่น สปา สุขภาพ กอล์ฟ ดำน้ำ ตกปลา พายเรือแคนู และนันทนาการ/บันเทิง ซึ่งผลักดันให้นักท่องเที่ยวเดินทางเข้าเกาะสมุยเพิ่มขึ้นในช่วงปี 2548 (โดยเฉพาะช่วงเดือนมิถุนายน-ตุลาคม) แม้จะมีบางช่วงเวลาที่กระแสการเดินทางท่องเที่ยวชะลอลงตัวอยู่บ้างจากเหตุการณ์การแพร่ระบาดไข้เลือดออก ช่วงวันที่ 12 พฤษภาคม - 3 กรกฎาคม 2548 , การปรับเพิ่มขึ้นของราคาน้ำมัน , การปรับขึ้นราคาค่าโดยสารของสายการบินบางกอกแอร์เวย์และเรือเฟอร์รี่ และเหตุการณ์น้ำท่วม ระหว่างวันที่ 20-26 ธันวาคม แต่ก็ไม่ได้ส่งผลกระทบต่อสถานการณ์ท่องเที่ยวเกาะสมุยในปี 2548 มากนัก

สำหรับการเดินทางท่องเที่ยวแต่ละครั้ง นักท่องเที่ยวมีระยะเวลาพำนักเฉลี่ย 4.31 วัน เพิ่มขึ้นเล็กน้อย และจากจำนวนนักท่องเที่ยว วันพัก และการใช้จ่ายแต่ละวันประมาณ 2,952.42 บาท เมื่อนำมาคำนวณหารายได้ที่เกิดจากการท่องเที่ยวเป็นจำนวน 12,734.79 ล้านบาท ส่วนนักท่องเที่ยวมีค่าใช้จ่ายเฉลี่ยต่อคนต่อวันประมาณ 1,642.26 บาท ก่อให้เกิดรายได้หมุนเวียนรวมเป็นเงิน 23.21 ล้านบาท เมื่อรวมรายได้ทั้งหมดที่เกิดจากการท่องเที่ยวภายในเกาะสมุยจะเท่ากับ 12,758 ล้านบาท โดยผู้เยี่ยมชมเยือนมีค่าใช้จ่ายเฉลี่ยประมาณ 2,947.60 ล้านบาท

ส่วนสถานการณ์ด้านการพักผ่อน พบว่า จำนวนห้องพักในเกาะสมุยมีการขยายตัวสูงขึ้นเป็น 12,769 ห้อง โดยคิดเป็นอัตราการเพิ่มเท่ากับร้อยละ 3.69 ส่งผลให้อัตราการเข้าพักเฉลี่ยทั้งปีอยู่ที่ 66.42 โดยนักท่องเที่ยวมีระยะเวลาพำนักเฉลี่ยในสถานพักผ่อนเพิ่มขึ้นคือ 6.77 วัน



Internal Tourism in Samui, Surat Thani

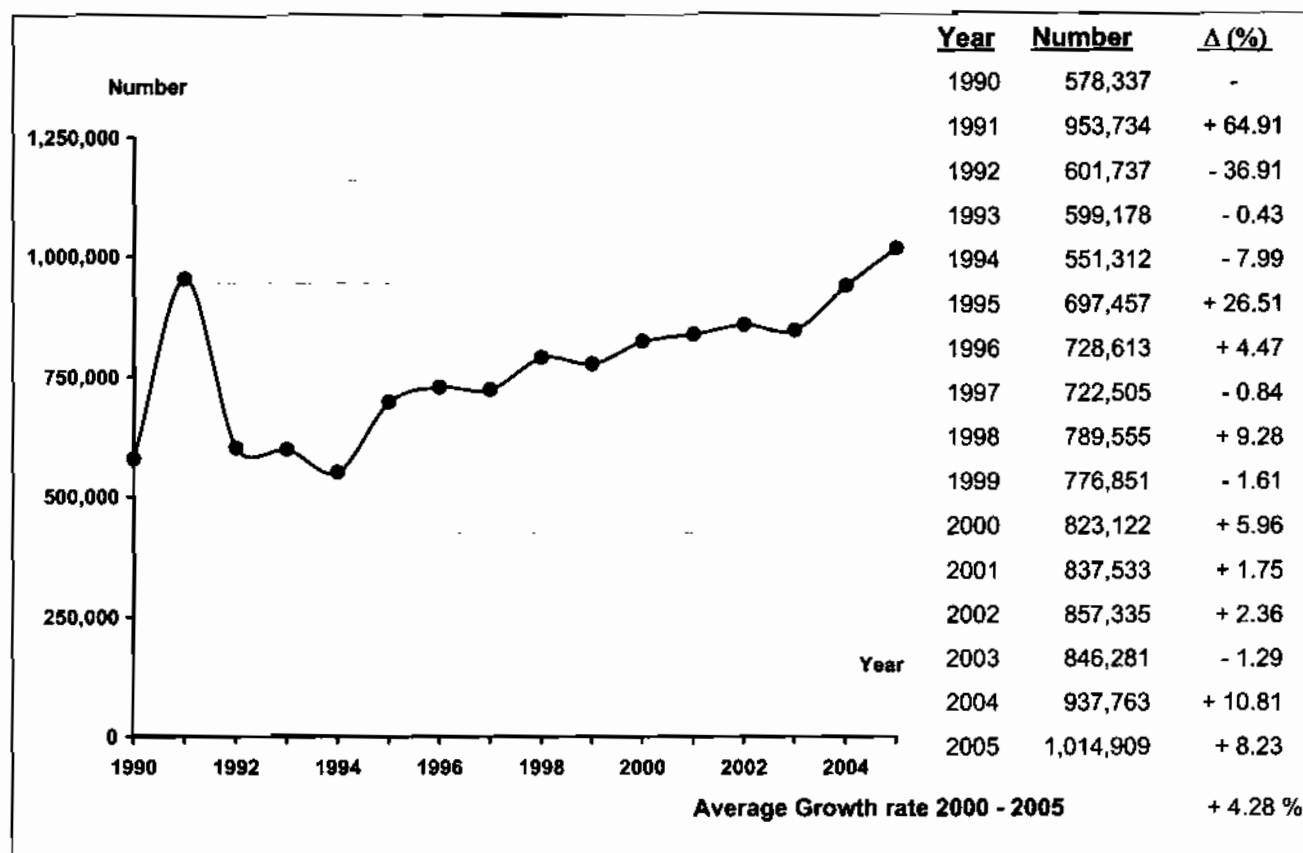

Profile

2005	2004	% Δ
------	------	-----

2005	2004	% Δ
------	------	-----

Visitors

	2005	2004	% Δ
Thai	162,335	161,998	+ 0.21
Foreigners	852,574	775,765	+ 9.90

Sex

	2005	2004	% Δ
Male	552,723	553,820	- 0.20
Female	462,186	383,943	+ 20.38

Age

	2005	2004	% Δ
Under 25	283,610	163,757	+ 73.19
25 - 34	436,004	323,772	+ 34.66
35 - 44	171,449	221,765	- 22.69
45 - 54	83,032	144,586	- 42.57
55 and over	40,814	83,883	- 51.34

Travel Arrangement

	2005	2004	% Δ
Group Tour	290,756	407,519	- 28.65
Non Group Tour	724,153	530,244	+ 36.57

Average Expenditures (person/day)

	2005	2004	% Δ
Total	2,947.60	2,830.83	+ 4.12
Accommodation	961.18	996.14	- 3.51
Food and Beverage	519.74	472.15	+ 10.08
Shopping and Souvenirs	462.97	505.98	- 8.50
Entertainment	384.69	345.38	+ 11.38
Sightseeing/	478.55	321.41	+ 48.89
Local Transport			
Miscellaneous	140.47	189.77	- 25.98

Mode of transport

	2005	2004	% Δ
Plane	295,392	292,760	+ 0.90
Train	-	-	-
Bus	240,427	160,172	+ 50.11
Automobile	412,413	463,093	- 10.94
Others	66,677	21,738	+ 206.73

Purpose of Visit

	2005	2004	% Δ
Holiday	970,095	852,200	+ 13.83
Business	29,540	52,823	- 44.08
Official Visit	6,627	10,408	- 36.33
Convention	7,865	7,032	+ 11.85
Others	782	15,300	- 94.89

Average Length of Stay

	2005	2004	% Δ
	4.31	4.25	-

Revenue (Million Baht)

	2005	2004	% Δ
Thai	1,000.59	995.77	+ 0.48
Foreigners	11,757.41	10,318.82	+ 13.94

Internal Tourism in Samui, Surat Thani

2004 - 2005

Type of Data	2004	Δ (%)	2005	Δ (%)
Visitor	937,763	+ 10.81	1,014,909	+ 8.23
Thai	161,998	- 0.02	162,335	+ 0.21
Foreigners	775,765	+ 13.38	852,574	+ 9.90
Tourist	923,258	+ 10.90	1,000,776	+ 8.40
Thai	152,874	- 0.28	149,949	- 1.91
Foreigners	770,384	+ 13.42	850,827	+ 10.44
Excursionist	14,505	+ 5.64	14,133	- 2.56
Thai	9,124	+ 4.48	12,386	+ 35.75
Foreigners	5,381	+ 7.68	1,747	- 67.53
Average Length of Stay (Day)	4.25	-	4.31	-
Thai	2.61	-	2.84	-
Foreigners	4.58	-	4.57	-
Average Expenditure (Baht/Person/Day)				
Visitor	2,830.83	+ 0.66	2,947.60	+ 4.12
Thai	2,412.94	+ 0.29	2,283.19	- 5.38
Foreigners	2,918.11	+ 0.33	3,022.45	+ 3.58
Tourist	2,847.47	+ 0.60	2,952.42	+ 3.69
Thai	2,461.19	+ 0.32	2,303.20	- 6.42
Foreigners	2,924.13	+ 0.30	3,022.92	+ 3.38
Excursionist	1,772.50	+ 3.16	1,642.26	- 7.35
Thai	1,604.56	+ 2.06	1,595.34	- 0.57
Foreigners	2,057.24	+ 4.26	1,974.81	- 4.01
Revenue (Million Baht)				
Visitor	11,314.59	+ 13.66	12,758.00	+ 12.76
Thai	995.77	+ 0.06	1,000.59	+ 0.48
Foreigners	10,318.82	+ 15.17	11,757.41	+ 13.94
ACCOMMODATION ESTABLISHMENTS				
Establishments	383	+ 7.28	356	- 7.05
Rooms	12,315	+ 12.85	12,769	+ 3.69
Occupancy Rate (%)	62.04	+ 7.03	66.42	+ 4.38
Average Length of Stay (Day)	6.13	-	6.77	-
Number of Guest Arrivals	809,206	+ 11.74	837,495	+ 3.50
Thai	90,597	+ 1.40	87,037	- 3.93
Foreigners	718,609	+ 13.19	750,458	+ 4.43

สรุปข้อมูลผู้เยี่ยมเยือน ปี 2548

เกาะสมุย จังหวัดสุราษฎร์ธานี

รายการข้อมูล		ไทย	ต่างประเทศ	รวม
จำนวนผู้เยี่ยมเยือน		162,335	852,574	1,014,909
นักท่องเที่ยว		149,949	850,827	1,000,776
นักท่องเที่ยว		12,386	1,747	14,133
จำนวนผู้เยี่ยมเยือนจำแนกตามพาหนะการเดินทาง		162,335	852,574	1,014,909
ประเภท การเดินทาง	เครื่องบิน	30,541	264,851	295,392
	รถไฟ	-	-	-
	รถโดยสารประจำทาง	45,273	195,154	240,427
	รถส่วนตัว	79,029	333,384	412,413
	อื่น ๆ	7,492	59,185	66,677
จำนวนนักท่องเที่ยวจำแนกตามประเภทที่พัก		149,949	850,827	1,000,776
โรงแรม/เกสต์เฮาส์/บังกะโล/รีสอร์ท		87,037	750,458	837,495
บ้านญาติ/เพื่อน		60,035	99,546	159,581
ที่พักในอุทยานฯ		-	-	-
บ้านรับรองฯ		2,653	823	3,476
อื่น ๆ		224	-	224
ระยะเวลาพำนักเฉลี่ยของนักท่องเที่ยว(วัน)		2.84	4.57	4.31
ค่าใช้จ่ายเฉลี่ย/คน/วัน(บาท)		2,283.19	3,022.45	2,947.60
นักท่องเที่ยว		2,303.20	3,022.92	2,952.42
นักท่องเที่ยว		1,595.34	1,974.81	1,642.26
รายได้(ล้านบาท)		1,000.59	11,757.41	12,758.00
นักท่องเที่ยว		980.83	11,753.96	12,734.79
นักท่องเที่ยว		19.76	3.45	23.21
จำนวนครั้งเฉลี่ยของการเดินทางในรอบปี(ครั้ง)		4.09	2.45	2.71
นักท่องเที่ยว		4.08	2.45	2.69
นักท่องเที่ยว		4.24	2.87	4.07

หมายเหตุ : ปี 2548 ค่าใช้จ่ายเฉลี่ยรายหัวเป็นข้อมูลจากการสำรวจนักท่องเที่ยว ณ จุดเดินทางออกของจังหวัดนี้ โดยไม่นับรวมค่าพาหนะเดินทางระหว่างจังหวัด

และค่าใช้จ่ายบางหมวดที่มีการปรับค่าอื่น ๆ ประกอบเช่นค่าที่พัก ปรับตามอัตราการแลกเปลี่ยน ค่าอาหาร/เครื่องดื่มปรับตามค่าดัชนีผู้บริโภค ค่าบริการเดินทาง/

ค่าพาหนะการเดินทางปรับตามอัตราการเปลี่ยนแปลงค่าบริการนำเที่ยว ราคาน้ำมัน เป็นต้น

สรุปข้อมูลผู้เยี่ยมชม ปี 2548

จัดการเดินทางมาเอง

เกาะสมุย จังหวัดสุราษฎร์ธานี

รายการข้อมูล		ไทย	ต่างประเทศ	รวม
จำนวนผู้เยี่ยมชมเยือน		130,334	593,819	724,153
นักท่องเที่ยวนักทัศนอาจร		121,627	592,812	714,439
นักทัศนอาจร		8,707	1,007	9,714
จำนวนผู้เยี่ยมชมเยือนจำแนกตามพาหนะการเดินทาง		130,334	593,819	724,153
ประเภทการเดินทาง	เครื่องบิน	24,598	189,993	214,591
	รถไฟ	-	-	-
	รถโดยสารประจำทาง	45,273	195,154	240,427
	รถส่วนตัว	52,971	149,487	202,458
	อื่น ๆ	7,492	59,185	66,677
จำนวนนักท่องเที่ยวจำแนกตามประเภทที่พัก		121,627	592,812	714,439
โรงแรม/เกสต์เฮาส์/บังกะโล/รีสอร์ท		63,317	494,300	557,617
บ้านญาติ/เพื่อน		55,433	97,689	153,122
ที่พักในอุทยานฯ		-	-	-
บ้านรับรองฯ		2,653	823	3,476
อื่น ๆ		224	-	224
ระยะเวลาพำนักเฉลี่ยของนักท่องเที่ยว(วัน)		3.04	5.41	5.01
ค่าใช้จ่ายเฉลี่ย/คน/วัน(บาท)		2,218.25	2,970.24	2,890.89
นักท่องเที่ยวนักทัศนอาจร		2,231.61	2,970.53	2,894.13
นักทัศนอาจร		1,651.54	2,075.49	1,695.49
รายได้(ล้านบาท)		839.66	9,528.73	10,368.39
นักท่องเที่ยวนักทัศนอาจร		825.28	9,526.64	10,351.92
นักทัศนอาจร		14.38	2.09	16.47
จำนวนครั้งเฉลี่ยของการเดินทางในรอบปี(ครั้ง)		4.16	2.30	2.63
นักท่องเที่ยวนักทัศนอาจร		4.16	2.30	2.61
นักทัศนอาจร		4.24	1.84	3.99

หมายเหตุ : ปี 2548 ค่าใช้จ่ายเฉลี่ยรวมหมวดนี้เป็นข้อมูลจากการสำรวจนักท่องเที่ยว ณ จุดเดินทางออกของจังหวัดนี้ โดยไม่นับรวมค่าพาหนะเดินทางระหว่างจังหวัด

และค่าใช้จ่ายบางหมวดก็มีการปรับค่าอื่น ๆ ประกอบเช่นค่าที่พัก ปรับตามอัตราแลกเปลี่ยน ค่าอาหาร/เครื่องดื่มปรับตามค่าดัชนีผู้บริโภค ค่าบริการเดินทาง/ค่าพาหนะการเดินทางปรับตามอัตราแลกเปลี่ยนแปลงค่าบริการนำเที่ยว ราคาน้ำมัน เป็นต้น

สรุปข้อมูลผู้เยี่ยมเยือน ปี 2548
จัดการเดินทางโดยผ่านบริษัทนำเที่ยว
เกาะสมุย จังหวัดสุราษฎร์ธานี

รายการข้อมูล		ไทย	ต่างประเทศ	รวม
จำนวนผู้เยี่ยมเยือน		32,001	258,755	290,756
นักท่องเที่ยวนักทัศนจร		28,322	258,015	286,337
นักทัศนจร		3,679	740	4,419
จำนวนผู้เยี่ยมเยือนจำแนกตามพาหนะการเดินทาง		32,001	258,755	290,756
ประเภทการเดินทาง	เครื่องบิน	5,943	74,858	80,801
	รถไฟ	-	-	-
	รถโดยสารประจำทาง	-	-	-
	รถส่วนตัว	26,058	183,897	209,955
	อื่น ๆ	-	-	-
จำนวนนักท่องเที่ยวจำแนกตามประเภทที่พัก		28,322	258,015	286,337
โรงแรม/เกสต์เฮาส์/บังกะโล/รีสอร์ท		23,720	256,158	279,878
บ้านญาติ/เพื่อน		4,602	1,857	6,459
ที่พักในอุทยานฯ		-	-	-
บ้านรับรองฯ		-	-	-
อื่น ๆ		-	-	-
ระยะเวลาทำน้กเฉลี่ยของนักท่องเที่ยว(วัน)		2.00	2.64	2.58
ค่าใช้จ่ายเฉลี่ย/คน/วัน(บาท)		2,669.40	3,274.04	3,224.84
นักท่องเที่ยวนักทัศนจร		2,747.84	3,275.61	3,235.04
นักทัศนจร		1,462.35	1,837.83	1,525.24
รายได้(ล้านบาท)		160.93	2,228.68	2,389.61
นักท่องเที่ยวนักทัศนจร		155.55	2,227.32	2,382.87
นักทัศนจร		5.38	1.36	6.74
จำนวนครั้งเฉลี่ยของการเดินทางในรอบปี(ครั้ง)		3.79	2.81	2.92
นักท่องเที่ยวนักทัศนจร		3.73	2.80	2.89
นักทัศนจร		4.26	4.27	4.26

หมายเหตุ : ปี 2548 ค่าใช้จ่ายเฉลี่ยรายหมวดเป็นข้อมูลจากการสำรวจนักท่องเที่ยว ณ จุดเดินทางออกของจังหวัดนี้ โดยไม่นับรวมค่าพาหนะเดินทางระหว่างจังหวัด

และค่าใช้จ่ายหมวดที่พักการปรับค่าอื่นๆประกอบเช่นค่าที่พัก ปรับตามอัตราการแลกเปลี่ยน ค่าอาหาร/เครื่องดื่มปรับตามค่าดัชนีผู้บริโภค ค่าบริการเดินทาง, ค่าพาหนะการเดินทางปรับตามอัตราการเปลี่ยนแปลงค่าบริการนำเที่ยว ราคาน้ำมัน เป็นต้น

จำนวนผู้เยี่ยมชมเยือนจำแนกตามสถานที่พัก และพาหนะการเดินทาง ปี 2548
เกาะสมุย จังหวัดสุราษฎร์ธานี

รายการ	พาหนะการเดินทาง	ประเภทที่พัก					นักท่องเที่ยว	นักท่องเที่ยว	ผู้เยี่ยมชม
		โรงแรม/เกสต์เฮาส์/บังกะโล/รีสอร์ท	บ้านญาติ/เพื่อน	ที่พักในอุทยานฯ	บ้านพักรับรอง	อื่นๆ			
ประเภทประเภท	เครื่องบิน - ไทย	16,238	11,772	-	-	-	28,010	2,531	30,541
	- ต่างประเทศ	216,186	47,997	-	-	-	264,183	668	264,851
	รวม	232,424	59,769	-	-	-	292,193	3,199	295,392
	รถไฟ - ไทย	-	-	-	-	-	-	-	-
	- ต่างประเทศ	-	-	-	-	-	-	-	-
	รวม	-	-	-	-	-	-	-	-
	รถโดยสาร - ไทย	23,904	15,713	-	1,529	111	41,257	4,016	45,273
	- ต่างประเทศ	174,835	20,245	-	-	-	195,080	74	195,154
	รวม	198,739	35,958	-	1,529	111	236,337	4,090	240,427
	รถส่วนตัว - ไทย	42,759	29,766	-	1,124	113	73,762	5,267	79,029
	- ต่างประเทศ	304,505	27,324	-	823	-	332,652	732	333,384
	รวม	347,264	57,090	-	1,947	113	406,414	5,999	412,413
	อื่นๆ - ไทย	4,136	2,784	-	-	-	6,920	572	7,492
	- ต่างประเทศ	54,932	3,980	-	-	-	58,912	273	59,185
	รวม	59,068	6,764	-	-	-	65,832	845	66,677
	รวมทั้งหมด - ไทย	87,037	60,035	-	2,653	224	149,949	12,386	162,335
- ต่างประเทศ	750,458	99,546	-	823	-	850,827	1,747	852,574	
รวม	837,495	159,581	-	3,476	224	1,000,776	14,133	1,014,909	

หมายเหตุ : ผู้เยี่ยมชม : นักท่องเที่ยวและนักท่องเที่ยว นักท่องเที่ยว : ผู้เยี่ยมชมที่ค้างคืน นักทัศนาจร : ผู้เยี่ยมชมที่ไม่ค้างคืน

จำนวนผู้เยี่ยมชมออนไลน์ จำแนกตามพาหนะเดินทาง ปี 2548

เกาะสมุย จังหวัดสุราษฎร์ธานี

พาหนะเดินทาง		นักท่องเที่ยว						นักศึกษاجر						ผู้เยี่ยมชมออนไลน์					
		ไทย	ร้อยละ	ต่างประเทศ	ร้อยละ	รวม	ร้อยละ	ไทย	ร้อยละ	ต่างประเทศ	ร้อยละ	รวม	ร้อยละ	ไทย	ร้อยละ	ต่างประเทศ	ร้อยละ	รวม	ร้อยละ
ประเภทการเดินทาง	เครื่องบิน	28,010	18.68	264,183	31.05	292,193	29.20	2,531	20.43	668	38.24	3,199	22.63	30,541	18.81	264,851	31.06	295,392	29.11
	รถไฟ	-	-	-	-	-	-	-	-	-	-	-	-	-	-	-	-	-	-
	รถโดยสาร	41,257	27.51	195,080	22.93	236,337	23.62	4,016	32.42	74	4.24	4,090	28.94	45,273	27.89	195,154	22.89	240,427	23.69
	รถส่วนตัว	73,762	49.19	332,652	39.10	406,414	40.61	5,267	42.52	732	41.90	5,999	42.45	79,029	48.68	333,384	39.10	412,413	40.64
	อื่น ๆ	6,920	4.62	58,912	6.92	65,832	6.57	572	4.63	273	15.62	845	5.98	7,492	4.62	59,185	6.95	66,677	6.56
รวมทั้งหมด		149,949	100.00	850,827	100.00	1,000,776	100.00	12,386	100.00	1,747	100.00	14,133	100.00	162,335	100.00	852,574	100.00	1,014,909	100.00

จำนวนนักท่องเที่ยว จำแนกตามสถานที่พัก ปี 2548

เกาะสมุย จังหวัดสุราษฎร์ธานี

สถานที่พัก	นักท่องเที่ยว					
	ไทย	ร้อยละ	ต่างประเทศ	ร้อยละ	รวม	ร้อยละ
1. โรงแรม/เกสต์เฮาส์/บังกาโล/รีสอร์ท	87,037	58.04	750,458	88.19	837,495	83.68
2. บ้านญาติ/บ้านเพื่อน	60,035	40.04	99,546	11.70	159,581	15.95
3. ที่พักในอุทยานแห่งชาติ	-	-	-	-	-	-
4. บ้านพักรับรองของทางราชการ	2,653	1.77	823	0.11	3,476	0.36
5. อื่น ๆ	224	0.15	-	-	224	0.01
รวม	149,949	100.00	850,827	100.00	1,000,776	100.00

ระยะพำนักเฉลี่ยของนักท่องเที่ยว จำแนกตามสถานที่พัก ปี 2548

เกาะสมุย จังหวัดสุราษฎร์ธานี

สถานที่พัก	นักท่องเที่ยว		
	ไทย	ต่างประเทศ	รวมทั้งหมด
1. โรงแรม/เกสต์เฮาส์/บังกาโล/รีสอร์ท	2.74	4.31	4.16
2. บ้านญาติ/บ้านเพื่อน	3.02	6.56	5.16
3. ที่พักในอุทยานแห่งชาติ	-	-	-
4. บ้านพักรับรองของทางราชการ	1.87	-	1.90
5. อื่น ๆ	3.50	-	3.50

ค่าใช้จ่ายเฉลี่ยต่อคนต่อวันของผู้เยี่ยมชม เจ้าหน้าที่ตามหมวดค่าใช้จ่ายต่างๆ ปี 2548

เกาะสมุย จังหวัดสุราษฎร์ธานี

(หน่วย : บาท/คน/วัน)

หมวดค่าใช้จ่าย	นักท่องเที่ยว						นักทัศนาจร						ผู้เยี่ยมชม					
	ไทย	ร้อยละ	ต่างประเทศ	ร้อยละ	รวม	ร้อยละ	ไทย	ร้อยละ	ต่างประเทศ	ร้อยละ	รวม	ร้อยละ	ไทย	ร้อยละ	ต่างประเทศ	ร้อยละ	รวม	ร้อยละ
1. ค่าที่พัก	657.27	28.54	997.96	33.01	964.51	32.87	-	-	-	-	-	-	638.69	27.97	997.51	33.00	961.18	32.61
2. ค่าอาหารและเครื่องดื่ม	381.73	16.57	535.15	17.70	520.10	17.62	418.21	26.21	583.86	29.57	438.69	26.71	382.76	16.76	535.17	17.71	519.74	17.63
3. ค่าซื้อสินค้าและของที่ระลึก	436.06	18.93	465.68	15.40	462.84	15.68	511.06	32.03	658.27	33.33	529.26	32.23	438.18	19.19	465.77	15.41	462.97	15.71
4. ค่าใช้จ่ายเพื่อความบันเทิง	277.32	12.04	397.44	13.15	385.65	13.06	110.61	6.93	131.65	6.67	113.21	6.89	272.81	11.94	397.32	13.15	384.69	13.05
5. ค่าบริการท่องเที่ยวภายในจังหวัด	105.95	4.60	141.75	4.69	138.25	4.68	97.69	6.12	97.31	4.93	97.64	5.95	105.72	4.63	141.73	4.69	138.09	4.68
6. ค่าพาหนะเดินทางในจังหวัด	316.80	13.75	343.17	11.35	340.63	11.54	299.53	18.78	354.89	17.97	306.38	18.66	316.31	13.85	343.18	11.35	340.46	11.55
7. ค่าใช้จ่ายอื่น ๆ	128.07	5.57	141.77	4.70	140.44	4.75	158.24	9.93	148.83	7.53	157.08	9.56	128.92	5.66	141.77	4.69	140.47	4.77
รวมทุกหมวดค่าใช้จ่าย	2,303.20	100.00	3,022.92	100.00	2,952.42	100.00	1,595.34	100.00	1,974.81	100.00	1,642.26	100.00	2,283.19	100.00	3,022.45	100.00	2,947.60	100.00

รายได้จากการท่องเที่ยวของผู้เยี่ยมชม จำแนกตามหมวดค่าใช้จ่ายต่างๆ ปี 2548

เกาะสมุย จังหวัดสุราษฎร์ธานี

(หน่วย : ล้านบาท)

รายได้ จำแนกตามหมวดค่าใช้จ่าย	นักท่องเที่ยว						นักท่องเที่ยว						ผู้เยี่ยมชม					
	ไทย	ร้อยละ	ต่างประเทศ	ร้อยละ	รวม	ร้อยละ	ไทย	ร้อยละ	ต่างประเทศ	ร้อยละ	รวม	ร้อยละ	ไทย	ร้อยละ	ต่างประเทศ	ร้อยละ	รวม	ร้อยละ
1. ค่าที่พัก	279.90	28.54	3,880.35	33.01	4,160.25	32.67	-	-	-	-	-	-	279.90	27.97	3,880.35	33.00	4,160.25	32.61
2. ค่าอาหารและเครื่องดื่ม	162.56	16.57	2,080.80	17.70	2,243.36	17.62	5.18	26.21	1.02	29.57	6.20	26.71	167.74	16.78	2,081.82	17.71	2,249.56	17.63
3. ค่าซื้อสินค้าและของที่ระลึก	185.70	18.93	1,810.69	15.40	1,996.39	15.68	6.33	32.03	1.15	33.33	7.48	32.23	192.03	19.19	1,811.84	15.41	2,003.87	15.71
4. ค่าใช้จ่ายเพื่อความบันเทิง	118.10	12.04	1,545.35	13.15	1,663.45	13.06	1.37	6.93	0.23	6.67	1.60	6.89	119.47	11.94	1,545.58	13.15	1,665.05	13.05
5. ค่าบริการท่องเที่ยวภายในจังหวัด	45.12	4.60	551.18	4.69	596.30	4.68	1.21	6.12	0.17	4.93	1.38	5.95	46.33	4.63	551.35	4.69	597.68	4.68
6. ค่าพาหนะเดินทางในจังหวัด	134.91	13.75	1,334.36	11.35	1,469.27	11.54	3.71	18.78	0.62	17.97	4.33	18.66	138.62	13.85	1,334.98	11.35	1,473.60	11.55
7. ค่าใช้จ่ายอื่น ๆ	54.54	5.57	551.23	4.70	605.77	4.75	1.96	9.93	0.26	7.53	2.22	9.56	56.50	5.66	551.49	4.69	607.99	4.77
รวมทุกหมวดค่าใช้จ่าย	980.83	100.00	11,753.96	100.00	12,734.79	100.00	19.76	100.00	3.45	100.00	23.21	100.00	1,000.59	100.00	11,757.41	100.00	12,758.00	100.00

จำนวนผู้เยี่ยมชมคนไทย จำนวนตามดินที่อยู่ที่ปี 2548

เกาะสมุย จังหวัดสุราษฎร์ธานี

ดินที่อยู่ของผู้เยี่ยมชม	นักท่องเที่ยว		นักทัศนจร		ผู้เยี่ยมชม	
	จำนวน	ร้อยละ	จำนวน	ร้อยละ	จำนวน	ร้อยละ
1. กรุงเทพมหานคร	42,053	28.04	2,178	17.58	44,231	27.25
2. ภาคกลาง	8,195	5.47	1,461	11.80	9,656	5.95
3. ภาคตะวันตก	7,905	5.27	640	5.17	8,545	5.26
4. ภาคตะวันออก	9,709	6.47	1,353	10.92	11,062	6.81
5. ภาคเหนือ	15,480	10.32	1,246	10.06	16,726	10.30
6. ภาคใต้	52,005	34.68	3,261	26.33	55,266	34.04
7. ภาคตะวันออกเฉียงเหนือ	14,602	9.75	2,247	18.14	16,849	10.39
รวม	149,949	100.00	12,386	100.00	162,335	100.00

จำนวนผู้เยี่ยมชมชาวต่างประเทศ จำแนกตามดินที่อยู่ปี 2548

เกาะสมุย จังหวัดสุราษฎร์ธานี

ดินที่อยู่ของผู้เยี่ยมชม	นักท่องเที่ยว		นักท่องเที่ยว		ผู้เยี่ยมชม	
	จำนวน	ร้อยละ	จำนวน	ร้อยละ	จำนวน	ร้อยละ
1. อเมริกา	40,680	4.78	202	11.56	40,882	4.80
2. ยุโรป	576,060	67.71	1,111	63.59	577,171	67.70
3. โอเชียเนีย	72,641	8.54	187	10.70	72,828	8.54
4. เอเชีย	70,884	8.33	80	4.58	70,964	8.32
5. ตะวันออกกลาง	7,284	0.86	80	4.58	7,364	0.86
6. แอฟริกา	83,278	9.78	87	4.99	83,365	9.78
รวม	850,827	100.00	1,747	100.00	852,574	100.00

จำนวนผู้เยี่ยมชม จำแนกตามวัตถุประสงค์หลักของการเดินทาง ปี 2548

เกาะสมุย จังหวัดสุราษฎร์ธานี

วัตถุประสงค์หลัก ของการเดินทาง	นักท่องเที่ยว						นักท่องเที่ยว						ผู้เยี่ยมชม					
	ไทย	ร้อยละ	ต่างประเทศ	ร้อยละ	รวม	ร้อยละ	ไทย	ร้อยละ	ต่างประเทศ	ร้อยละ	รวม	ร้อยละ	ไทย	ร้อยละ	ต่างประเทศ	ร้อยละ	รวม	ร้อยละ
1. ห้องเที่ยว/พักผ่อน	136,293	90.89	821,004	96.49	957,297	95.66	11,086	89.50	1,712	98.00	12,798	90.55	147,379	90.79	822,716	96.50	970,095	95.58
2. ธุรกิจ	5,986	3.99	22,522	2.65	28,508	2.85	1,004	8.11	28	1.60	1,032	7.30	6,990	4.31	22,550	2.64	29,540	2.91
3. ปฏิบัติราชการ	1,961	1.31	4,581	0.54	6,542	0.65	80	0.65	5	0.29	85	0.60	2,041	1.26	4,586	0.54	6,627	0.65
4. ประชุม/สัมมนา	4,927	3.29	2,720	0.32	7,647	0.76	216	1.74	2	0.11	218	1.54	5,143	3.17	2,722	0.32	7,865	0.77
5. ทักษศึกษา	130	0.09	-	-	130	0.01	-	-	-	-	-	-	130	0.08	-	-	130	0.01
6. อื่น ๆ	652	0.43	-	-	652	0.07	-	-	-	-	-	-	652	0.40	-	-	652	0.06
รวมทั้งหมด	149,949	100.00	850,827	100.00	1,000,776	100.00	12,386	100.00	1,747	100.00	14,133	100.00	162,335	100.00	852,574	100.00	1,014,909	100.00

จำนวนผู้เยี่ยมชม จำนวนตามอาชีพ ปี 2548

เกาะสมุย จังหวัดสุราษฎร์ธานี

อาชีพ	นักท่องเที่ยว						นักท่องเที่ยว						ผู้เยี่ยมชม					
	ไทย	ร้อยละ	ต่างประเทศ	ร้อยละ	รวม	ร้อยละ	ไทย	ร้อยละ	ต่างประเทศ	ร้อยละ	รวม	ร้อยละ	ไทย	ร้อยละ	ต่างประเทศ	ร้อยละ	รวม	ร้อยละ
1. ข้าราชการ/พนักงานรัฐวิสาหกิจ	15,655	10.44	155,007	18.22	170,662	17.05	899	7.26	229	13.11	1,128	7.98	16,554	10.20	155,236	18.21	171,790	16.93
2. นักศึกษา	46,228	30.83	201,713	23.71	247,941	24.77	3,514	28.37	559	32.00	4,073	28.82	49,742	30.64	202,272	23.72	252,014	24.83
3. ประกอบกิจการส่วนตัว	35,186	23.47	183,108	21.52	218,294	21.81	2,986	24.11	310	17.74	3,296	23.32	38,172	23.51	183,418	21.51	221,590	21.83
4. ตัวแทนขายสินค้า	3,424	2.28	44,761	5.26	48,185	4.81	502	4.05	100	5.72	602	4.26	3,926	2.42	44,861	5.26	48,787	4.81
5. แม่บ้าน	2,712	1.81	28,789	3.38	31,501	3.15	411	3.32	44	2.52	455	3.22	3,123	1.92	28,833	3.38	31,956	3.15
6. พนักงาน/ลูกจ้าง	38,387	25.60	208,089	24.46	246,476	24.63	2,509	20.26	465	26.62	2,974	21.04	40,896	25.19	208,554	24.46	249,450	24.58
7. เกษตรกร	1,429	0.95	7,252	0.85	8,681	0.87	625	5.05	25	1.43	650	4.60	2,054	1.27	7,277	0.85	9,331	0.92
8. อื่น ๆ	6,928	4.62	22,108	2.60	29,036	2.91	940	7.58	15	0.86	955	6.76	7,868	4.85	22,123	2.61	29,991	2.95
รวมทั้งหมด	149,949	100.00	850,827	100.00	1,000,776	100.00	12,386	100.00	1,747	100.00	14,133	100.00	162,335	100.00	852,574	100.00	1,014,909	100.00

จำนวนผู้เยี่ยมเยือน จำแนกตามอายุ ปี 2548

เกาะสมุย จังหวัดสุราษฎร์ธานี

อายุ (ปี)	นักท่องเที่ยว						นักทัศนาจร						ผู้เยี่ยมเยือน					
	ไทย	ร้อยละ	ต่างประเทศ	ร้อยละ	รวม	ร้อยละ	ไทย	ร้อยละ	ต่างประเทศ	ร้อยละ	รวม	ร้อยละ	ไทย	ร้อยละ	ต่างประเทศ	ร้อยละ	รวม	ร้อยละ
1. 15 - 24 ปี	55,091	36.74	222,289	26.13	277,380	27.72	5,479	44.24	751	42.99	6,230	44.08	60,570	37.31	223,040	26.16	283,610	27.94
2. 25 - 34 ปี	60,174	40.13	370,410	43.54	430,584	43.03	4,875	39.36	545	31.20	5,420	38.35	65,049	40.07	370,955	43.51	436,004	42.96
3. 35 - 44 ปี	19,805	13.21	150,448	17.68	170,253	17.01	1,048	8.46	148	8.47	1,196	8.46	20,853	12.85	150,596	17.66	171,449	16.89
4. 45 - 54 ปี	8,808	5.87	73,172	8.60	81,980	8.19	860	6.94	192	10.99	1,052	7.44	9,668	5.96	73,364	8.61	83,032	8.18
5. 55 - 64 ปี	2,799	1.87	12,522	1.47	15,321	1.53	120	0.97	71	4.06	191	1.35	2,919	1.80	12,593	1.48	15,512	1.53
6. มากกว่า 64 ปี	3,272	2.18	21,986	2.58	25,258	2.52	4	0.03	40	2.29	44	0.32	3,276	2.01	22,026	2.58	25,302	2.50
รวม	149,949	100.00	850,827	100.00	1,000,776	100.00	12,386	100.00	1,747	100.00	14,133	100.00	162,335	100.00	852,574	100.00	1,014,909	100.00
อายุเฉลี่ย	30.15		32.22		31.91		28.11		30.77		28.44		29.99		32.22		31.86	

จำนวนผู้เยี่ยมชม จำนวนตามเพศ ปี 2548

เกาะสมุย จังหวัดสุราษฎร์ธานี

เพศ	นักท่องเที่ยว						นักท่องเที่ยว						ผู้เยี่ยมชม					
	ไทย	ร้อยละ	ต่างประเทศ	ร้อยละ	รวม	ร้อยละ	ไทย	ร้อยละ	ต่างประเทศ	ร้อยละ	รวม	ร้อยละ	ไทย	ร้อยละ	ต่างประเทศ	ร้อยละ	รวม	ร้อยละ
ชาย	64,400	42.95	482,402	56.70	546,802	54.64	4,883	39.42	1,038	59.42	5,921	41.89	69,283	42.68	483,440	56.70	552,723	54.46
หญิง	85,549	57.05	368,425	43.30	453,974	45.36	7,503	60.58	709	40.58	8,212	58.11	93,052	57.32	369,134	43.30	462,186	45.54
รวม	149,949	100.00	850,827	100.00	1,000,776	100.00	12,386	100.00	1,747	100.00	14,133	100.00	162,335	100.00	852,574	100.00	1,014,909	100.00

จำนวนผู้เยี่ยมชม จำนวนตามจำนวนครั้งที่เดินทางในรอบ 1 ปี ปี 2548

เกาะสมุย จังหวัดสุราษฎร์ธานี

จำนวนครั้ง ของการเดินทาง	นักท่องเที่ยว						นักทัศนาจร						ผู้เยี่ยมชม					
	ไทย	ร้อยละ	ต่างประเทศ	ร้อยละ	รวม	ร้อยละ	ไทย	ร้อยละ	ต่างประเทศ	ร้อยละ	รวม	ร้อยละ	ไทย	ร้อยละ	ต่างประเทศ	ร้อยละ	รวม	ร้อยละ
1 ครั้ง	14,623	9.75	397,115	46.67	411,738	41.14	1,083	8.74	660	37.78	1,743	12.33	15,706	9.68	397,775	46.66	413,481	40.74
2 ครั้ง	14,496	9.67	163,006	19.16	177,502	17.74	1,455	11.75	299	17.12	1,754	12.41	15,951	9.83	163,305	19.15	179,256	17.66
3 ครั้ง	28,726	19.16	85,665	10.07	114,391	11.43	1,494	12.06	184	10.53	1,678	11.87	30,220	18.62	85,849	10.07	116,069	11.44
4 ครั้ง	27,153	18.11	45,801	5.38	72,954	7.29	2,390	19.30	137	7.84	2,527	17.88	29,543	18.20	45,938	5.39	75,481	7.44
5 ครั้ง	16,706	11.14	34,640	4.07	51,346	5.13	1,244	10.04	147	8.41	1,391	9.84	17,950	11.06	34,787	4.08	52,737	5.20
มากกว่า 5 ครั้ง	48,245	32.17	124,600	14.65	172,845	17.27	4,720	38.11	320	18.32	5,040	35.67	52,965	32.81	124,920	14.65	177,885	17.52
รวม	149,949	100.00	850,827	100.00	1,000,776	100.00	12,386	100.00	1,747	100.00	14,133	100.00	162,335	100.00	852,574	100.00	1,014,909	100.00
จำนวนครั้งเฉลี่ย/ปี	4.08	-	2.45	-	2.69	-	4.24	-	2.87	-	4.07	-	4.09	-	2.45	-	2.71	-

จำนวนผู้เยี่ยมชม จำนวนตามจำนวนผู้ร่วมเดินทาง ปี 2548

เกาะสมุย จังหวัดสุราษฎร์ธานี

จำนวนผู้ร่วมเดินทาง	นักท่องเที่ยว						นักท่องเที่ยว						ผู้เยี่ยมชม					
	ไทย	ร้อยละ	ต่างประเทศ	ร้อยละ	รวม	ร้อยละ	ไทย	ร้อยละ	ต่างประเทศ	ร้อยละ	รวม	ร้อยละ	ไทย	ร้อยละ	ต่างประเทศ	ร้อยละ	รวม	ร้อยละ
1 คน	31,087	20.73	280,508	32.97	311,595	31.14	2,795	22.57	379	21.69	3,174	22.46	33,882	20.87	280,887	32.95	314,769	31.01
2 คน	47,175	31.46	360,487	42.37	407,662	40.73	4,268	34.46	770	44.08	5,038	35.65	51,443	31.89	361,257	42.37	412,700	40.86
3 คน	33,053	22.04	100,030	11.76	133,083	13.30	1,430	11.55	275	15.74	1,705	12.06	34,483	21.24	100,305	11.76	134,788	13.28
4 คน	5,642	3.76	51,147	6.01	56,789	5.67	1,421	11.47	107	6.12	1,528	10.81	7,063	4.35	51,254	6.01	58,317	5.75
5 คน	8,876	5.92	9,810	1.15	18,686	1.87	676	5.46	13	0.74	689	4.88	9,552	5.88	9,823	1.15	19,375	1.91
มากกว่า 5 คน	24,116	16.09	48,845	5.74	72,961	7.29	1,796	14.49	203	11.63	1,999	14.14	25,912	15.97	49,048	5.76	74,960	7.39
รวม	149,949	100.00	850,827	100.00	1,000,776	100.00	12,386	100.00	1,747	100.00	14,133	100.00	162,335	100.00	852,574	100.00	1,014,909	100.00
จำนวนคน/ครั้ง	2.91	-	2.17	-	2.28	-	2.86	-	2.55	-	2.82	-	2.91	-	2.17	-	2.29	-

จำนวนผู้เยี่ยมชมเยือน จำแนกตามความสัมพันธ์กับผู้ร่วมเดินทาง ปี 2548

เกาะสมุย จังหวัดสุราษฎร์ธานี

ความสัมพันธ์ ภายในกลุ่ม	นักท่องเที่ยว						นักท่องเที่ยว						ผู้เยี่ยมชมเยือน					
	ไทย	ร้อยละ	ต่างประเทศ	ร้อยละ	รวม	ร้อยละ	ไทย	ร้อยละ	ต่างประเทศ	ร้อยละ	รวม	ร้อยละ	ไทย	ร้อยละ	ต่างประเทศ	ร้อยละ	รวม	ร้อยละ
เดินทางคนเดียว	31,087	20.73	280,508	32.97	311,595	31.14	2,795	22.57	379	21.69	3,174	22.46	33,882	20.87	280,887	32.95	314,769	31.01
กลุ่มครอบครัว	37,597	25.07	199,811	23.48	237,408	23.72	3,005	24.26	329	18.83	3,334	23.59	40,602	25.01	200,140	23.47	240,742	23.72
กลุ่มญาติ	11,381	7.59	74,450	8.75	85,831	8.58	1,261	10.18	144	8.24	1,405	9.94	12,642	7.79	74,594	8.75	87,236	8.60
กลุ่มเพื่อน	69,884	46.61	296,058	34.80	365,942	36.56	5,325	42.99	895	51.24	6,220	44.01	75,209	46.33	296,953	34.83	372,162	36.67
รวม	149,949	100.00	850,827	100.00	1,000,776	100.00	12,386	100.00	1,747	100.00	14,133	100.00	162,335	100.00	852,574	100.00	1,014,909	100.00

จำนวนผู้เยี่ยมชม จำนวนตามจำนวนจังหวัดที่รวมอยู่ในการเดินทางแต่ละครั้ง ปี 2548

เกาะสมุย จังหวัดสุราษฎร์ธานี

จำนวนจังหวัดที่ รวมอยู่ในการเดินทาง	นักท่องเที่ยว						นักท่องเที่ยว						ผู้เยี่ยมชม					
	ไทย	ร้อยละ	ต่างประเทศ	ร้อยละ	รวม	ร้อยละ	ไทย	ร้อยละ	ต่างประเทศ	ร้อยละ	รวม	ร้อยละ	ไทย	ร้อยละ	ต่างประเทศ	ร้อยละ	รวม	ร้อยละ
1 จังหวัด	113,551	75.73	187,481	22.04	301,032	30.08	10,478	84.60	524	29.99	11,002	77.85	124,029	76.40	188,005	22.05	312,034	30.75
2 จังหวัด	23,825	15.89	242,780	28.53	266,605	26.64	1,086	8.77	311	17.80	1,397	9.88	24,911	15.35	243,091	28.51	268,002	26.41
3 จังหวัด	8,675	5.79	184,654	21.70	193,329	19.32	636	5.13	341	19.52	977	6.91	9,311	5.74	184,995	21.70	194,306	19.15
4 จังหวัด	2,647	1.77	121,996	14.34	124,643	12.45	114	0.92	231	13.22	345	2.44	2,761	1.70	122,227	14.34	124,988	12.32
5 จังหวัด	811	0.54	48,469	5.70	49,280	4.92	40	0.32	202	11.56	242	1.71	851	0.52	48,671	5.71	49,522	4.88
มากกว่า 5 จังหวัด	440	0.28	65,447	7.69	65,887	6.59	32	0.26	138	7.91	170	1.21	472	0.29	65,585	7.69	66,057	6.49
รวม	149,949	100.00	850,827	100.00	1,000,776	100.00	12,386	100.00	1,747	100.00	14,133	100.00	162,335	100.00	852,574	100.00	1,014,909	100.00
จำนวนจังหวัดเฉลี่ย/ครั้ง	1.36	-	2.76	-	2.55	-	1.24	-	2.82	-	1.44	-	1.35	-	2.76	-	2.54	-

จำนวนผู้เยี่ยมชม จำนวนตามระดับของรายได้ ปี 2548

เกาะสมุย จังหวัดสุราษฎร์ธานี

ระดับของรายได้	นักท่องเที่ยว						นักทัศนจร						ผู้เยี่ยมชม					
	ไทย	ร้อยละ	ต่างประเทศ	ร้อยละ	รวม	ร้อยละ	ไทย	ร้อยละ	ต่างประเทศ	ร้อยละ	รวม	ร้อยละ	ไทย	ร้อยละ	ต่างประเทศ	ร้อยละ	รวม	ร้อยละ
1. ไม่มีรายได้	32,199	21.47	239,996	28.21	272,195	27.20	4,077	32.92	665	38.07	4,742	33.55	36,276	22.35	240,661	28.23	276,937	27.29
2. ค่ากว่า 10,000 บาท	47,390	31.60	81,831	9.62	129,221	12.91	3,621	29.23	174	9.96	3,795	26.85	51,011	31.42	82,005	9.62	133,016	13.11
3. 10,001-15,000 บาท	32,428	21.63	110,489	12.99	142,917	14.28	2,600	20.99	184	10.53	2,784	19.70	35,028	21.58	110,673	12.98	145,701	14.36
4. 15,001-30,000 บาท	29,339	19.57	193,935	22.79	223,274	22.31	1,676	13.53	394	22.55	2,070	14.65	31,015	19.11	194,329	22.79	225,344	22.20
5. 30,001-45,000 บาท	2,933	1.96	104,899	12.33	107,832	10.77	332	2.68	165	9.44	497	3.52	3,265	2.01	105,064	12.32	108,329	10.67
6. 45,001-60,000 บาท	1,600	1.07	43,827	5.15	45,427	4.54	6	0.05	36	2.06	42	0.30	1,606	0.99	43,863	5.14	45,469	4.48
7. 60,001-75,000 บาท	1,664	1.11	23,292	2.74	24,956	2.49	43	0.35	63	3.61	106	0.75	1,707	1.05	23,355	2.74	25,062	2.47
8. 75,001-90,000 บาท	130	0.09	19,293	2.27	19,423	1.94	0	0.00	2	0.11	2	0.01	130	0.08	19,295	2.26	19,425	1.91
9. มากกว่า 90,000 บาท	2,266	1.50	33,265	3.90	35,531	3.56	31	0.25	64	3.67	95	0.67	2,297	1.41	33,329	3.92	35,626	3.51
รวมทั้งหมด	149,949	100.00	850,827	100.00	1,000,776	100.00	12,386	100.00	1,747	100.00	14,133	100.00	162,335	100.00	852,574	100.00	1,014,909	100.00

จำนวนผู้เยี่ยมชม จำนวนคนสถานที่ท่องเที่ยว ปี 2548

เกาะสมุย จังหวัดสุราษฎร์ธานี

สถานที่ท่องเที่ยว	แหล่งท่องเที่ยวที่ได้รับความนิยม		
	ไทย	ต่างประเทศ	รวม
หาดเฉวง	27.73	40.10	38.12
หาดละไม	35.19	32.81	33.19
หินคา หินยาย	38.06	30.86	32.01
น้ำตกหน้าเมือง	28.24	27.96	28.00
เกาะพะงัน	21.35	25.26	24.64
เกาะเต่า	10.75	20.19	18.68
วัดคูมาราม	14.69	14.61	14.63
บ้านบ่อผุด	7.65	11.79	11.12
น้ำตกหน้าเมือง	11.88	10.54	10.75
พระพุทธรูปใหญ่ (บนเกาะสมุย)	12.43	7.70	8.45
สวนผีเสื้อสมุย	6.51	4.53	4.84
ศูนย์ลิงสมุย	4.18	4.86	4.75
สนามชนควาย (บนเกาะสมุย)	3.71	3.78	3.77
ฟาร์มงูพังภา (บนเกาะสมุย)	4.07	1.60	2.00
วัดหินลาด	0.64	0.00	0.10

ข้อมูลสถานพักแรมในจังหวัดสุราษฎร์ธานี

เฉพาะในเกาะสมุย

	2548	2547	อัตราการเปลี่ยนแปลง
จำนวนโรงแรม(แห่ง)	356	383	- 7.05
กลุ่ม 1	53	51	+ 3.92
กลุ่ม 2	39	33	+ 18.18
กลุ่ม 3	42	36	+ 16.67
กลุ่ม 4	61	84	- 27.38
กลุ่ม 5	161	179	- 10.06
จำนวนห้องพัก(ห้อง)	12,769	12,315	+ 3.69
กลุ่ม 1	4,093	3,550	+ 15.30
กลุ่ม 2	1,690	1,461	+ 15.67
กลุ่ม 3	1,776	1,575	+ 12.76
กลุ่ม 4	1,642	2,119	- 22.51
กลุ่ม 5	3,568	3,610	- 1.16
อัตราการเข้าพักเฉลี่ย(%)	66.42	62.04	+ 4.38
กลุ่ม 1	72.16	69.83	+ 2.33
กลุ่ม 2	70.21	66.02	+ 4.19
กลุ่ม 3	66.34	63.52	+ 2.82
กลุ่ม 4	62.84	59.58	+ 3.26
กลุ่ม 5	59.74	53.56	+ 6.18
จำนวนนทท.ที่พักรวม(คน)	837,495	809,206	+ 3.50
กลุ่ม 1	295,585	285,495	+ 3.53
กลุ่ม 2	119,128	107,107	+ 11.22
กลุ่ม 3	121,224	108,428	+ 11.80
กลุ่ม 4	106,699	132,093	- 19.22
กลุ่ม 5	194,859	176,083	+ 10.66
ระยะพำนักเฉลี่ย(วัน)	6.77	6.13	+ 0.64
กลุ่ม 1	6.60	5.85	+ 0.75
กลุ่ม 2	6.76	6.05	+ 0.71
กลุ่ม 3	6.71	6.11	+ 0.60
กลุ่ม 4	6.66	6.15	+ 0.51
กลุ่ม 5	7.14	6.64	+ 0.50
จำนวนคนต่อห้อง	1.84	1.79	+ 0.05
กลุ่ม 1	1.84	1.84	+ 0.00
กลุ่ม 2	1.86	1.84	+ 0.02
กลุ่ม 3	1.89	1.82	+ 0.07
กลุ่ม 4	1.88	1.76	+ 0.12
กลุ่ม 5	1.78	1.68	+ 0.10

Occupancy Rate of Accommodation Establishments in Samui, Surat Thani 2005

Month	Hotel					Total	Grand Total
	Group 1	Group 2	Group 3	Group 4	Group 5		
January	85.40	87.49	88.01	82.28	77.83	83.23	83.23
February	90.19	88.30	84.30	85.52	73.63	83.55	83.55
March	87.58	85.62	84.08	72.43	70.41	79.26	79.26
April	77.74	80.23	78.17	71.77	67.66	74.11	74.11
May	68.45	61.89	50.35	55.46	59.09	60.38	60.38
June	67.29	62.19	50.58	45.12	49.40	55.49	55.49
Total(Jan.-Jun.)	79.44	77.62	72.58	68.76	66.34	72.67	72.67
July	68.02	60.83	65.34	65.25	59.41	63.82	63.82
August	75.13	71.75	69.36	63.33	54.50	65.91	65.91
September	72.32	77.18	53.90	53.73	50.47	60.94	60.94
October	67.96	56.56	54.51	52.15	52.18	57.54	57.54
November	48.68	45.56	49.04	51.60	45.83	48.02	48.02
December	57.20	64.95	68.43	55.36	56.39	59.00	59.00
Total(Jul.-Dec.)	64.89	62.81	60.10	56.90	53.13	59.21	59.21
Grand Total	72.16	70.21	66.34	62.84	59.74	66.42	66.42

**Guest Arrivals at Accommodation Establishments
Koh Samui**

Nationality	January-December		
	2005	2004	Δ(%)
Thai	87,037	90,597	- 3.93
Malaysia	3,855	4,209	- 8.41
Singapore	7,480	4,732	+ 58.07
China	6,345	2,905	+ 118.42
Hong Kong	4,808	2,023	+ 137.67
Japan	27,051	33,230	- 18.59
Korea	5,517	2,643	+ 108.74
Taiwan	2,139	2,478	- 13.68
Austria	18,810	24,020	- 21.69
Belgium	6,240	5,714	+ 9.21
Denmark	18,569	14,111	+ 31.59
France	24,217	22,054	+ 9.81
Germany	134,208	154,936	- 13.38
Italy	26,468	25,282	+ 4.69
Netherlands	17,986	19,373	- 7.16
Sweden	37,262	32,701	+ 13.95
Switzerland	34,338	34,499	- 0.47
U.K.	154,206	150,747	+ 2.29
U.S.A.	25,610	23,108	+ 10.83
Canada	9,789	7,190	+ 36.15
Middle East	3,457	6,178	- 44.04
Australia	54,145	48,920	+ 10.68
New Zealand	8,568	7,579	+ 13.05
India	2,809	2,180	+ 28.85
Russia	12,080	-	-
East Europe	2,533	-	-
Indonesia	290	-	-
Philippines	327	-	-
Finland	4,437	-	-
Norway	6,474	-	-
Spain	3,488	-	-
Africa	1,784	-	-
Myanmar	3	-	-
Israel	14,195	-	-
Loas	1	-	-
Vietnam	-	-	-
Others	70,969	87,797	- 19.17
Total	837,495	809,206	+ 3.50
Thai	87,037	90,597	- 3.93
Foreigners	750,458	718,609	+ 4.43

Guest Arrivals at Accommodation Establishments in Surat Thani 2005

Total (Koh Samui)

Nationality	Total	Jan.	Feb.	Mar.	Apr.	May	Jun.	Jan.-Jun.	Jul.	Aug.	Sep.	Oct.	Nov.	Dec.	Jul.-Dec.
Thai	87,037	8,651	6,801	8,335	9,546	10,574	7,122	51,029	6,463	6,840	6,250	7,508	4,499	4,448	36,008
Malaysia	3,855	298	139	110	544	273	535	1,899	177	186	282	428	437	446	1,956
Singapore	7,480	440	803	1,167	264	483	895	4,052	342	535	483	749	410	909	3,428
China	6,345	560	472	370	400	430	555	2,787	376	667	507	948	431	629	3,558
Hong Kong	4,808	128	243	258	302	333	669	1,933	341	692	225	551	503	563	2,875
Japan	27,051	1,550	1,448	1,610	2,270	2,444	1,573	10,895	2,365	4,591	4,262	1,766	764	2,408	16,156
Korea	5,517	192	101	384	556	243	576	2,052	258	535	352	1,021	858	441	3,465
Taiwan	2,139	222	185	173	93	83	187	943	230	158	167	216	195	230	1,196
Austria	18,810	2,457	2,726	2,214	1,207	1,560	1,046	11,210	1,745	1,351	1,632	861	1,229	782	7,600
Belgium	6,240	631	552	790	612	406	545	3,536	843	464	503	295	361	238	2,704
Denmark	18,569	2,418	3,218	3,118	1,589	792	1,018	12,153	2,190	1,097	638	442	862	1,187	6,416
France	24,217	2,939	2,458	1,981	2,034	1,496	1,122	12,030	3,027	3,245	1,227	1,582	1,346	1,760	12,187
Germany	134,208	12,431	16,541	16,748	12,106	9,847	6,937	74,610	7,279	7,994	13,841	10,693	11,628	8,163	59,598
Italy	26,468	1,724	1,392	1,403	1,390	1,342	1,678	8,929	2,546	9,288	3,174	1,106	575	850	17,539
Netherlands	17,986	2,124	1,943	1,653	1,544	911	1,348	9,523	1,906	1,653	1,264	1,106	1,141	1,393	8,463
Sweden	37,262	6,945	6,328	4,991	3,510	1,495	2,600	25,869	1,758	1,236	649	953	2,526	4,271	11,393
Switzerland	34,338	2,976	3,236	3,711	3,753	2,629	1,634	17,939	2,898	2,014	3,026	4,418	2,381	1,662	16,399
U.K.	154,206	15,895	14,156	15,429	18,113	9,668	12,309	85,570	12,543	12,780	10,156	9,704	8,913	14,540	68,636
U.S.A.	25,610	3,183	2,212	2,266	1,959	1,746	1,903	13,269	2,136	1,882	2,220	1,796	1,475	2,832	12,341
Canada	9,789	1,987	1,049	1,187	722	446	700	6,091	521	660	273	618	621	1,005	3,698
Middle East	3,457	292	274	328	204	222	186	1,506	516	589	277	125	135	309	1,951
Australia	54,145	6,547	4,037	5,229	4,349	4,544	4,310	29,016	3,351	3,203	4,354	4,505	3,244	6,472	25,129
New Zealand	8,568	808	420	670	572	607	891	3,968	942	593	1,318	691	530	526	4,600
India	2,809	198	132	266	217	327	295	1,435	121	82	96	266	234	575	1,374
Russia	12,080	2,177	836	985	837	786	195	5,816	397	414	312	869	1,995	2,277	44,145
East Europe	2,533	-	-	-	371	189	173	733	324	357	381	139	161	438	1,800
Indonesia	290	-	-	-	20	31	30	81	31	30	2	59	35	52	209
Philippines	327	-	-	-	17	53	25	95	88	24	21	40	18	41	232
Finland	4,437	-	-	-	549	323	562	1,434	504	329	387	599	292	892	3,003
Norway	6,474	-	-	12	590	402	1,196	2,200	1,093	695	425	539	882	640	4,274
Spain	3,488	-	-	-	180	150	302	632	426	920	403	390	484	233	2,856
Africa	1,784	-	-	-	252	222	292	766	82	96	202	174	228	236	1,018
Myanmar	3	-	-	-	3	-	-	3	-	-	-	-	-	-	-
Israel	14,195	1,241	1,213	993	1,386	650	608	6,091	981	1,439	652	2,170	1,680	1,182	8,104
Laos	1	-	-	-	-	-	-	-	-	-	-	-	-	1	1
Vietnam	-	-	-	-	-	-	-	-	-	-	-	-	-	-	-
Others	70,969	11,813	7,998	10,560	6,733	6,494	4,723	48,321	4,595	3,308	2,519	4,051	4,102	4,073	22,648
Total	837,495	90,827	80,913	86,941	78,794	62,201	58,740	458,416	63,395	69,947	62,480	61,378	55,175	66,704	416,960

Guest Arrivals at Accommodation Establishments in Surat Thani 2005

Koh Samul (Hotel Group 1)

Nationality	Total	Jan.	Feb.	Mar.	Apr.	May	Jun.	Jan.-Jun.	Jul.	Aug.	Sep.	Oct.	Nov.	Dec.	Jul.-Dec.
Thai	19,188	1,652	1,342	1,170	2,325	2,528	1,715	10,732	1,911	1,571	926	1,890	1,032	1,126	8,456
Malaysia	1,676	72	37	32	312	121	350	924	81	76	97	165	177	156	752
Singapore	3,376	73	349	180	92	308	543	1,545	198	269	277	377	205	505	1,831
China	3,313	211	224	148	179	250	250	1,262	209	408	322	571	190	351	2,051
Hong Kong	2,843	61	139	119	156	259	293	1,027	214	492	143	426	221	320	1,816
Japan	10,727	700	644	542	826	1,351	761	4,824	1,184	1,934	1,325	674	210	576	5,903
Korea	2,744	72	30	194	275	87	268	926	140	212	174	674	375	243	1,818
Taiwan	1,013	67	105	100	43	66	38	419	129	64	115	129	67	90	594
Austria	7,933	1,112	1,341	829	429	529	522	4,762	752	724	599	375	487	234	3,171
Belgium	2,223	234	253	365	162	120	135	1,269	368	175	121	102	125	63	954
Denmark	6,183	1,046	1,275	1,077	558	273	276	4,505	664	318	119	106	179	292	1,678
France	6,214	784	768	621	603	666	204	3,646	247	841	270	479	328	403	2,568
Germany	49,075	5,021	5,214	6,291	4,699	3,964	2,649	27,838	2,627	2,942	5,176	4,356	3,824	2,312	21,237
Italy	11,118	656	558	473	529	441	818	3,475	1,186	4,220	1,260	454	279	244	7,643
Netherlands	5,615	597	411	555	508	381	408	2,860	539	449	399	490	393	485	2,755
Sweden	10,574	2,436	1,467	1,554	952	588	508	7,505	384	293	151	179	728	1,334	3,069
Switzerland	12,821	1,020	1,151	1,523	1,291	1,149	740	6,874	1,149	687	900	1,900	925	386	5,947
U.K.	57,822	5,447	5,395	6,289	6,982	4,319	4,584	33,016	4,852	5,050	2,989	3,928	3,488	4,499	24,806
U.S.A.	8,718	1,100	830	890	611	751	685	4,867	831	518	770	563	460	709	3,851
Canada	2,492	454	400	308	199	152	88	1,601	112	111	73	188	150	257	891
Middle East	1,437	137	131	97	68	134	99	666	170	252	115	75	43	116	771
Australia	23,231	2,624	1,644	2,547	1,885	2,118	2,012	12,830	1,481	1,343	1,716	2,381	1,258	2,222	10,401
New Zealand	3,015	170	123	255	215	198	374	1,335	244	232	636	307	138	123	1,680
India	1,595	67	63	123	92	200	176	721	78	46	58	170	149	375	874
Russia	7,719	1,795	517	493	477	426	89	3,797	134	201	175	568	1,531	1,313	3,922
East Europe	1,409	0	0	0	167	22	121	310	182	238	175	107	90	307	1,099
Indonesia	188	0	0	0	14	20	21	55	23	18	2	45	11	34	133
Philippines	186	0	0	0	10	44	0	54	54	7	11	32	3	25	132
Finland	2,499	0	0	0	309	251	235	795	326	207	169	372	148	482	1,704
Norway	2,631	0	0	0	299	182	463	944	473	248	160	127	392	287	1,687
Spain	1,623	0	0	0	87	89	148	324	166	450	218	221	165	79	1,299
Africa	1,000	0	0	0	150	151	143	444	68	57	109	89	94	139	556
Myanmar	2	0	0	0	2	0	0	2	0	0	0	0	0	0	-
Israel	3,990	258	364	204	535	269	211	1,841	93	351	126	825	501	253	2,149
Laos	1	0	0	0	0	0	0	-	0	0	0	0	0	1	1
Vietnam	-	0	0	0	0	0	0	-	0	0	0	0	0	0	-
Others	19,391	4,724	2,101	3,303	969	1,011	1,101	13,209	969	1,311	752	1,089	1,024	1,037	6,182
Total	295,585	32,590	26,876	30,282	27,010	23,418	21,028	161,204	22,238	26,315	20,626	24,434	19,390	21,378	134,381

Guest Arrivals at Accommodation Establishments in Surat Thani 2005

Koh Samui (Hotel Group 2)

Nationality	Total	Jan.	Feb.	Mar.	Apr.	May	Jun.	Jan.-Jun.	Jul.	Aug.	Sep.	Oct.	Nov.	Dec.	Jul.-Dec.
Thai	14,403	1,425	1,037	803	1,472	1,861	907	7,505	763	1,266	1,300	2,341	777	451	6,898
Malaysia	634	79	11	16	117	51	44	318	16	9	78	130	35	48	316
Singapore	1,768	230	369	89	71	77	285	1,121	65	74	66	226	39	177	647
China	1,607	226	160	124	94	111	169	884	68	97	109	216	61	172	723
Hong Kong	715	24	36	63	44	7	219	393	18	88	26	34	62	94	322
Japan	2,780	230	70	213	247	187	91	1,038	180	435	679	214	24	210	1,742
Korea	505	32	18	55	35	24	56	220	32	75	53	0	82	43	285
Taiwan	464	101	17	32	12	8	89	259	61	34	11	46	15	38	205
Austria	2,283	324	301	389	135	218	62	1,429	159	114	214	108	169	90	854
Belgium	819	174	42	101	90	72	50	529	81	50	30	50	46	33	290
Denmark	3,060	299	412	679	192	123	117	1,822	322	217	102	124	205	268	1,238
France	4,075	418	376	224	447	184	162	1,811	476	502	429	338	233	286	2,264
Germany	15,824	1,275	2,263	2,353	1,558	1,379	616	9,444	1,163	727	1,397	749	1,308	1,036	6,380
Italy	4,074	255	224	257	232	353	201	1,522	223	1,519	483	148	52	127	2,552
Netherlands	2,651	251	253	184	218	203	87	1,196	350	251	228	221	150	255	1,455
Sweden	7,005	872	1,608	921	696	105	598	4,800	217	203	257	384	423	721	2,205
Switzerland	4,239	543	370	415	815	221	205	2,569	644	156	328	161	99	282	1,670
U.K.	20,284	2,548	1,323	2,061	2,470	1,061	1,687	11,150	1,673	1,472	1,892	872	972	2,253	9,134
U.S.A.	3,708	568	334	291	352	253	363	2,161	309	215	140	421	121	341	1,547
Canada	1,699	362	125	193	167	53	94	994	41	177	72	149	88	178	705
Middle East	533	70	30	125	15	31	19	290	17	94	28	1	15	88	243
Australia	6,302	651	310	691	587	770	476	3,485	411	398	359	336	365	948	2,817
New Zealand	1,287	90	67	75	127	151	96	606	195	69	58	94	184	81	681
India	517	66	18	57	23	29	53	246	16	14	13	62	16	150	271
Russia	1,993	176	108	243	135	125	41	828	50	111	33	75	196	700	1,165
East Europe	242	0	0	0	70	17	10	97	8	14	6	0	4	113	145
Indonesia	27	0	0	0	0	4	0	4	0	1	0	0	10	12	23
Philippines	41	0	0	0	3	0	6	9	7	5	3	0	4	13	32
Finland	600	0	0	0	86	24	28	138	46	37	48	17	45	269	462
Norway	1,348	0	0	0	105	59	125	289	185	215	91	251	132	185	1,059
Spain	617	0	0	0	43	39	16	98	87	252	20	29	81	50	519
Africa	284	0	0	0	34	4	29	67	3	4	48	43	49	70	217
Myanmar	1	0	0	0	1	0	0	1	0	0	0	0	0	0	-
Israel	2,682	355	290	74	229	78	167	1,193	210	236	140	423	250	230	1,489
Laos	-	0	0	0	0	0	0	-	0	0	0	0	0	0	-
Vietnam	-	0	0	0	0	0	0	-	0	0	0	0	0	0	-
Others	10,057	1,782	968	1,993	715	666	1,009	7,133	476	261	625	661	456	445	2,924
Total	119,128	13,426	11,140	12,721	11,637	8,548	8,177	65,649	8,572	9,392	9,366	8,924	6,768	10,457	53,479

Guest Arrivals at Accommodation Establishments in Surat Thani 2005

Koh Samui (Hotel Group 3)

Nationality	Total	Jan.	Feb.	Mar.	Apr.	May	Jun.	Jan.-Jun.	Jul.	Aug.	Sep.	Oct.	Nov.	Dec.	Jul.-Dec.
Thai	12,514	1,504	956	1,210	1,939	1,216	985	7,810	601	1,235	645	732	725	766	4,704
Malaysia	697	101	14	17	52	21	112	317	50	31	42	52	89	116	380
Singapore	1,022	108	50	50	48	53	59	368	41	119	93	97	94	210	654
China	1,246	120	72	80	116	37	130	555	91	157	70	150	135	88	691
Hong Kong	875	39	44	45	70	22	108	328	70	73	38	78	151	137	547
Japan	3,627	200	264	174	436	108	259	1,441	206	913	509	333	121	104	2,186
Korea	1,127	53	15	44	141	26	89	368	25	73	28	297	229	107	759
Taiwan	369	42	34	7	5	0	36	124	22	35	22	36	51	79	245
Austria	2,751	394	352	461	144	203	130	1,684	254	140	236	106	147	184	1,067
Belgium	838	88	50	62	108	68	137	513	107	36	53	58	25	46	325
Denmark	2,893	208	616	687	243	41	85	1,880	430	95	97	38	111	242	1,013
France	3,703	391	435	393	270	149	210	1,848	693	369	141	169	219	264	1,855
Germany	17,521	1,698	2,109	1,854	1,526	708	970	8,865	1,074	1,272	1,730	1,409	1,460	1,711	8,656
Italy	3,667	318	139	189	220	100	252	1,218	458	1,066	550	131	72	172	2,449
Netherlands	2,682	324	399	202	266	70	278	1,539	322	207	191	134	149	140	1,143
Sweden	6,145	1,448	839	975	459	244	540	4,505	367	98	26	102	311	736	1,640
Switzerland	5,127	419	538	500	582	299	267	2,605	295	450	306	946	298	227	2,522
U.K.	23,362	2,648	2,472	2,434	2,886	822	1,698	12,960	1,638	2,211	1,354	1,451	1,388	2,360	10,402
U.S.A.	3,915	472	386	410	311	123	224	1,926	319	365	227	188	243	647	1,989
Canada	1,655	264	174	245	109	56	120	968	130	83	25	74	102	273	687
Middle East	407	15	45	10	32	20	18	140	146	31	58	20	9	3	267
Australia	7,830	806	450	671	722	308	622	3,579	582	528	930	511	473	1,227	4,251
New Zealand	1,595	166	66	121	102	92	122	669	220	132	319	65	84	106	926
India	330	28	44	47	46	33	17	215	16	13	8	25	10	43	115
Russia	1,520	145	161	109	72	163	32	682	152	53	74	130	184	245	838
East Europe	453	0	0	0	109	104	13	226	93	14	76	15	23	6	227
Indonesia	41	0	0	0	4	4	5	13	7	3	0	10	2	6	28
Philippines	38	0	0	0	2	7	9	18	2	5	3	6	1	3	20
Finland	824	0	0	0	101	20	240	361	109	33	111	83	8	119	463
Norway	1,155	0	0	0	104	42	339	485	287	95	74	40	57	117	670
Spain	497	0	0	0	31	7	103	141	51	62	56	70	41	76	356
Africa	166	0	0	0	26	0	78	104	2	10	15	19	5	11	62
Myanmar	-	0	0	0	0	0	0	-	0	0	0	0	0	0	-
Israel	1,527	129	117	148	188	47	96	725	80	144	64	212	73	229	802
Laos	-	0	0	0	0	0	0	-	0	0	0	0	0	0	-
Vietnam	-	0	0	0	0	0	0	-	0	0	0	0	0	0	-
Others	9,105	1,431	1,035	1,052	644	1,556	690	6,408	658	235	50	551	512	691	2,697
Total	121,224	13,559	11,876	12,197	12,114	6,769	9,073	65,588	9,598	10,386	8,221	8,338	7,602	11,491	55,636

Guest Arrivals at Accommodation Establishments in Surat Thani 2005

Koh Samui (Hotel Group 4)

Nationality	Total	Jan.	Feb.	Mar.	Apr.	May	Jun.	Jan.-Jun.	Jul.	Aug.	Sep.	Oct.	Nov.	Dec.	Jul.-Dec.
Thai	15,435	2,055	1,910	1,460	1,649	1,438	863	9,375	1,242	1,221	1,125	1,016	672	784	6,060
Malaysia	335	17	27	15	19	38	17	133	7	30	19	19	62	65	202
Singapore	192	8	16	12	22	25	0	83	23	19	10	10	40	7	109
China	72	0	11	6	5	16	0	38	6	0	0	5	16	7	34
Hong Kong	186	0	21	16	10	23	5	75	30	22	14	4	33	8	111
Japan	3,491	142	164	201	206	492	243	1,448	281	378	609	201	122	452	2,043
Korea	381	16	18	3	25	41	39	142	26	42	20	22	82	47	239
Taiwan	114	5	19	16	18	3	0	61	7	2	2	2	26	14	53
Austria	2,047	272	288	202	214	102	174	1,252	203	170	159	78	94	91	795
Belgium	838	63	89	34	46	42	81	355	95	59	241	39	28	21	483
Denmark	2,572	420	344	245	328	80	432	1,849	191	126	168	69	140	29	723
France	3,969	595	254	254	297	177	267	1,844	589	626	152	238	242	278	2,125
Germany	18,672	1,742	2,173	2,214	1,993	1,441	832	10,395	816	1,515	1,897	1,370	1,576	1,103	8,277
Italy	3,225	194	152	98	128	170	126	868	218	1,430	349	182	75	103	2,357
Netherlands	2,741	443	236	365	179	137	224	1,584	344	227	132	130	127	197	1,157
Sweden	5,253	928	744	675	626	288	460	3,721	356	173	151	155	284	413	1,532
Switzerland	3,992	379	409	224	434	266	121	1,833	188	369	535	473	371	223	2,159
U.K.	18,524	2,092	1,848	1,515	2,112	1,052	1,604	10,223	1,746	1,622	762	1,038	1,153	1,980	8,301
U.S.A.	3,228	382	211	226	261	290	288	1,658	249	322	258	252	188	301	1,570
Canada	1,399	279	118	135	119	76	129	856	122	87	38	78	89	129	543
Middle East	357	27	25	19	49	15	16	151	29	112	3	10	19	33	206
Australia	5,868	1,059	623	322	384	574	542	3,504	319	286	262	486	495	516	2,364
New Zealand	913	190	47	47	48	60	96	488	91	53	55	94	61	71	425
India	91	6	3	12	3	1	27	52	4	5	0	0	23	7	39
Russia	291	49	15	53	21	10	11	159	47	28	5	17	24	11	132
East Europe	119	0	0	0	0	2	17	19	15	37	5	0	31	12	100
Indonesia	8	0	0	0	0	0	0	-	0	5	0	0	3	0	8
Philippines	16	0	0	0	0	0	2	2	10	2	2	0	0	0	14
Finland	111	0	0	0	0	9	5	14	12	15	9	19	36	6	97
Norway	531	0	0	12	18	63	123	216	34	79	33	61	75	33	315
Spain	234	0	0	0	1	9	7	17	51	71	24	15	46	10	217
Africa	80	0	0	0	0	6	14	20	9	17	5	2	26	1	60
Myanmar	-	0	0	0	0	0	0	-	0	0	0	0	0	0	-
Israel	1,967	177	93	150	146	112	42	720	199	227	129	352	210	130	1,247
Laos	-	0	0	0	0	0	0	-	0	0	0	0	0	0	-
Vietnam	-	0	0	0	0	0	0	-	0	0	0	0	0	0	-
Others	9,447	960	985	1,369	1,282	586	591	5,773	715	583	302	728	691	655	3,674
Total	106,899	12,500	10,843	9,900	10,643	7,644	7,398	58,928	8,274	9,960	7,475	7,165	7,160	7,737	47,771

Guest Arrivals at Accommodation Establishments in Surat Thani 2005

Koh Samui (Hotel Group 5)

Nationality	Total	Jan.	Feb.	Mar.	Apr.	May	Jun.	Jan.-Jun.	Jul.	Aug.	Sep.	Oct.	Nov.	Dec.	Jul.-Dec.
Thai	25,497	2,015	1,556	3,692	2,161	3,531	2,652	15,607	1,946	1,547	2,254	1,529	1,293	1,321	9,890
Malaysia	513	29	50	30	44	42	12	207	23	40	46	62	74	61	306
Singapore	1,122	21	19	836	31	20	8	935	15	54	37	39	32	10	187
China	107	3	5	12	6	16	6	48	2	5	6	6	29	11	59
Hong Kong	189	4	3	15	22	22	44	110	9	17	4	9	36	4	79
Japan	6,426	278	306	480	555	306	219	2,144	514	931	1,140	344	287	1,066	4,282
Korea	760	19	20	88	80	65	124	396	35	133	77	28	90	1	364
Taiwan	179	7	10	18	15	6	24	80	11	23	17	3	36	9	99
Austria	3,796	355	444	333	285	508	158	2,083	377	203	424	194	332	183	1,713
Belgium	1,522	72	118	228	206	104	142	870	192	144	58	46	137	75	652
Denmark	3,861	445	571	430	268	275	108	2,097	583	341	152	105	227	356	1,764
France	6,256	751	625	489	417	320	279	2,881	1,022	907	235	358	324	529	3,375
Germany	33,116	2,695	4,782	4,036	2,330	2,355	1,870	18,068	1,599	1,538	3,641	2,809	3,460	2,001	15,048
Italy	4,384	301	319	386	281	278	281	1,846	461	1,053	532	191	97	204	2,538
Netherlands	4,297	509	644	347	373	120	351	2,344	351	519	314	131	322	316	1,953
Sweden	8,285	1,261	1,670	866	777	270	494	5,338	434	469	64	133	780	1,067	2,947
Switzerland	8,159	615	768	1,049	631	694	301	4,058	622	352	957	938	688	544	4,101
U.K.	34,214	3,160	3,118	3,130	3,663	2,414	2,736	18,221	2,634	2,425	3,159	2,415	1,912	3,448	15,993
U.S.A.	6,041	661	451	449	424	329	343	2,657	428	462	825	372	463	834	3,384
Canada	2,544	628	232	306	128	109	269	1,672	116	202	65	129	192	168	872
Middle East	723	43	43	77	40	22	34	259	154	100	73	19	49	69	464
Australia	10,914	1,407	1,010	998	771	774	658	5,618	558	648	1,087	791	653	1,559	5,296
New Zealand	1,758	192	117	172	80	106	203	870	192	107	250	131	63	145	888
India	276	31	4	27	53	64	22	201	7	4	19	9	36	0	75
Russia	557	12	35	87	132	62	22	350	14	21	25	79	60	8	207
East Europe	310	0	0	0	25	44	12	81	26	54	119	17	13	0	229
Indonesia	26	0	0	0	2	3	4	9	1	3	0	4	9	0	17
Philippines	46	0	0	0	2	2	8	12	15	5	2	2	10	0	34
Finland	403	0	0	0	53	19	54	126	11	37	50	108	55	16	277
Norway	809	0	0	0	64	56	146	266	114	58	67	60	226	18	543
Spain	517	0	0	0	18	6	28	52	71	85	85	55	151	18	465
Africa	254	0	0	0	42	61	28	131	0	8	25	21	54	15	123
Myanmar	-	0	0	0	0	0	0	-	0	0	0	0	0	0	-
Israel	4,029	322	349	417	288	144	92	1,612	399	481	193	358	646	340	2,417
Laos	-	0	0	0	0	0	0	-	0	0	0	0	0	0	-
Vietnam	-	0	0	0	0	0	0	-	0	0	0	0	0	0	-
Others	22,969	2,916	2,909	2,843	3,123	2,675	1,332	15,798	1,777	918	790	1,022	1,419	1,245	7,171
Total	194,859	18,752	20,178	21,841	17,390	15,822	13,064	107,047	14,713	13,894	16,792	12,517	14,255	15,641	87,812

สถานการณ์การท่องเที่ยวใน อ.เมือง จ.สุราษฎร์ธานี

สถานการณ์การท่องเที่ยวใน อ.เมือง จ.สุราษฎร์ธานี มีอัตราการเติบโตเพิ่มขึ้นเมื่อเทียบกับปีที่ผ่านมา ในอัตราร้อยละ 5.75 โดยเฉพาะการเดินทางท่องเที่ยวแบบวันเดียวทั้งคนไทยและชาวต่างชาติมีการขยายตัวเพิ่มสูงมากในอัตราร้อยละ 20.76 ซึ่งส่วนหนึ่งมาจากนักท่องเที่ยวจะแวะ อ.เมือง จ.สุราษฎร์ธานี เพื่อใช้เป็นจุดผ่านไปยังแหล่งท่องเที่ยวหลัก เช่น เกาะสมุย เกาะพะงัน และเกาะเต่า สำหรับการเดินทางแบบพักค้างแรม พบว่า มีอัตราการเติบโตขึ้นเล็กน้อยเช่นกันในอัตราร้อยละ 4.07 อันเป็นผลมาจากการเปลี่ยนเป้าหมายการเดินทางหลังเกิดเหตุการณ์คลื่นยักษ์สึนามิ กอปรกับได้รับปัจจัยส่งเสริมหลายประการ อาทิ การส่งเสริมกิจกรรมทั้งในช่วงฤดูกาลท่องเที่ยวและนอกฤดูกาล อาทิเช่น แคมเปญเที่ยวป่าหน้าฝน ผจญภัยถ้ำน้ำทะเล และการล่องแก่งคลองสก , งานตาปี ศรีสุราษฎร์ 2005 ระหว่างวันที่ 2-11 เมษายน, คาราวานสัญจรฟื้นฟูท่องเที่ยวได้ ในวันที่ 31 สิงหาคม – 1 กันยายน, การเยี่ยมชมแหล่งท่องเที่ยวของคณะสื่อมวลชนและบริษัทนำเที่ยวของเกาหลี และกลุ่มประเทศสแกนดิเนเวีย (เดนมาร์ก นอร์เวย์ สวีเดน และฟินแลนด์) ระหว่างวันที่ 22-28 กันยายน, การส่งเสริมการประชุม/สัมมนาของหน่วยงานราชการและเอกชน, งานเบิกฟ้าเมืองคนดี 90 ปี สุราษฎร์ธานี นามพระราชทาน ระหว่างวันที่ 27-31 กรกฎาคม , งานวันเครดิตยูเนียนไทย วันที่ 22-31 กรกฎาคม และมีบริษัท Living film มาถ่ายทำภาพยนตร์ (ในช่วงเดือนกันยายน-ตุลาคม) รวมทั้งการเปิดบริการสายการบินต้นทุนต่ำ(Low Cost Airline) คือ โอเรียนแอร์ ซึ่งปัจจัยเหล่านี้ได้ช่วยกระตุ้นการเดินทางท่องเที่ยวในจังหวัดสุราษฎร์ธานีให้เติบโตเพิ่มขึ้น โดยตลาดหลักยังคงเป็นนักท่องเที่ยวคนไทยที่เดินทางมาจากกรุงเทพมหานคร ส่วนใหญ่เดินทางมาเป็นครอบครัวและกลุ่มประชุม/สัมมนา และนิยมท่องเที่ยวในตัวเมือง เชื้อนรัชชประภา สวนโมกขพลาราม อุทยานแห่งชาติเขาสก ขณะที่นักท่องเที่ยวชาวต่างประเทศที่เดินทางเข้ามามากที่สุด ได้แก่ อังกฤษ อเมริกา เยอรมัน มาเลเซีย ญี่ปุ่น ส่วนใหญ่จัดการเดินทางมาเองและนิยมเดินทางท่องเที่ยวตามแหล่งธรรมชาติ เช่น อุทยานเขาสก

ในการเดินทางเข้ามาท่องเที่ยวแต่ละครั้งของนักท่องเที่ยวจะมีระยะพำนักเฉลี่ยประมาณ 1.98 วัน เพิ่มขึ้นจากเดิม และจากจำนวนนักท่องเที่ยวและวันพักดังกล่าวก่อให้เกิดรายได้หมุนเวียนในจังหวัดนี้ จำนวน 2,484.37 ล้านบาท ซึ่งนักท่องเที่ยวใช้จ่ายเฉลี่ยต่อคนต่อวัน 1,687.66 บาท (ส่วนใหญ่เป็นค่าใช้จ่ายซื้ออาหารและสินค้าของที่ระลึก) ส่วนนักท่องเที่ยวมีการใช้จ่ายเฉลี่ยต่อวันประมาณ 879.01 บาท ก่อให้เกิดรายได้หมุนเวียนในแหล่งท่องเที่ยวรวมเป็นเงิน 85.01 ล้านบาท เมื่อรวมรายได้ทั้งหมดที่เกิดจากการท่องเที่ยวภายในอำเภอของจังหวัดนี้ โดยไม่นับรวมค่าใช้จ่ายในการเดินทางระหว่างจังหวัดรวมเป็นเงินทั้งสิ้น 2,569.38 ล้านบาท ดังนั้น ผู้เยี่ยมเยือนมีค่าใช้จ่ายเฉลี่ยระหว่างอยู่ในอำเภอเมือง จังหวัดสุราษฎร์ธานี ประมาณ 1,639.32 บาท

สำหรับสถานการณ์ด้านการพักแรม พบว่า จำนวนห้องพักมีการเติบโตเพิ่มขึ้นเป็น 2,459 ห้อง โดยคิดเป็นอัตราการเพิ่มเท่ากับร้อยละ 1.44 ส่งผลให้อัตราการเข้าพักเฉลี่ยทั้งปีอยู่ที่ 38.57 เพิ่มขึ้นจากเดิมเล็กน้อย โดยนักท่องเที่ยวมีระยะเวลาพำนักเฉลี่ยในสถานพักแรมเพิ่มขึ้นเล็กน้อยคือ 1.04 วัน



Internal Tourism in Muang, Surat Thani

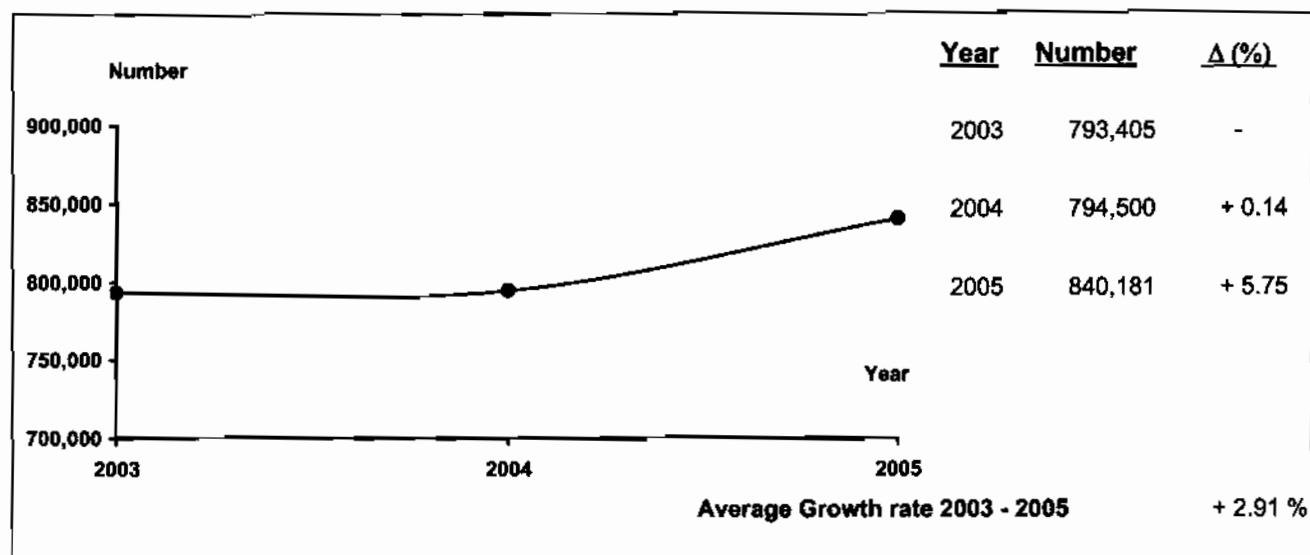

Profile

2005	2004	% Δ
------	------	-----

2005	2004	% Δ
------	------	-----

Visitors

	2005	2004	% Δ
Thai	807,003	757,487	+ 6.54
Foreigners	33,178	37,013	- 10.36

Sex

	2005	2004	% Δ
Male	385,085	436,652	- 11.81
Female	455,096	357,848	+ 27.18

Age

	2005	2004	% Δ
Under 25	241,952	106,950	+ 126.23
25 - 34	390,900	288,609	+ 35.44
35 - 44	143,164	197,381	- 27.47
45 - 54	49,376	137,882	- 64.19
55 and over	14,789	63,678	- 76.78

Travel Arrangement

	2005	2004	% Δ
Group Tour	105,478	47,349	+ 122.77
Non Group Tour	734,703	747,151	- 1.67

Average Expenditures (person/day)

	2005	2004	% Δ
Total	1,639.32	1,866.79	- 12.19
Accommodation	405.23	480.35	- 15.64
Food and Beverage	385.14	426.49	- 9.70
Shopping and Souvenirs	295.60	346.24	- 14.63
Entertainment	181.90	178.53	+ 1.89
Sightseeing/ Local Transport	318.69	364.84	- 12.65
Miscellaneous	52.76	70.34	- 24.99

Mode of transport

	2005	2004	% Δ
Plane	99,026	69,288	+ 42.92
Train	65,074	45,101	+ 44.29
Bus	281,351	77,193	+ 264.48
Automobile	394,730	597,764	- 33.97
Others	-	5,154	-

Purpose of Visit

	2005	2004	% Δ
Holiday	763,825	317,019	+ 140.94
Business	28,911	182,121	- 84.13
Official Visit	13,639	126,439	- 89.21
Convention	28,404	92,257	- 69.21
Others	5,402	76,664	- 92.95

Average Length of Stay

	2005	2004	% Δ
Total	1.98	1.72	-
Thai	2,440.71	2,399.01	+ 1.74
Foreigners	128.67	118.58	+ 8.51

Revenue (Million Baht)

Internal Tourism in Muang, Surat Thani

2004 - 2005

Type of Data	2004	Δ (%)	2005	Δ (%)
Visitor	794,500	+ 0.14	840,181	+ 5.75
Thai	757,487	- 2.29	807,003	+ 6.54
Foreigners	37,013	+ 103.87	33,178	- 10.36
Tourist	714,412	- 1.34	743,470	+ 4.07
Thai	685,542	- 3.58	719,909	+ 5.01
Foreigners	28,870	+ 119.38	23,561	- 18.39
Excursionist	80,088	+ 15.59	96,711	+ 20.76
Thai	71,945	+ 11.91	87,094	+ 21.06
Foreigners	8,143	+ 63.02	9,617	+ 18.10
Average Length of Stay (Day)	1.72	-	1.98	-
Thai	1.72	-	1.96	-
Foreigners	1.84	-	2.53	-
Average Expenditure (Baht/Person/Day)				
Visitor	1,866.79	+ 0.11	1,639.32	- 12.19
Thai	1,869.02	+ 0.09	1,629.19	- 12.83
Foreigners	1,821.08	+ 3.97	1,858.71	+ 2.07
Tourist	2,003.09	+ 1.10	1,687.66	- 15.75
Thai	1,998.96	+ 0.99	1,676.89	- 16.11
Foreigners	2,101.27	+ 0.48	1,983.60	- 5.60
Excursionist	650.78	+ 0.92	879.01	+ 35.07
Thai	630.75	+ 0.38	856.32	+ 35.76
Foreigners	827.71	- 3.40	1,084.53	+ 31.03
Revenue (Million Baht)				
Visitor	2,517.59	+ 1.10	2,569.38	+ 2.06
Thai	2,399.01	- 1.66	2,440.71	+ 1.74
Foreigners	118.58	+ 133.98	128.67	+ 8.51
ACCOMMODATION ESTABLISHMENTS				
Establishments	22	-	22	-
Rooms	2,424	-	2,459	+ 1.44
Occupancy Rate (%)	38.33	- 1.43	38.57	+ 0.24
Average Length of Stay (Day)	1.03	-	1.04	-
Number of Guest Arrivals	650,195	- 5.84	656,588	+ 0.98
Thai	621,660	- 8.25	633,960	+ 1.98
Foreigners	28,535	+ 120.76	22,628	- 20.70

สรุปข้อมูลผู้เยี่ยมเยือน ปี 2548

ในเมือง จังหวัดสุราษฎร์ธานี

รายการข้อมูล		ไทย	ต่างประเทศ	รวม
จำนวนผู้เยี่ยมเยือน		807,003	33,178	840,181
นักท่องเที่ยว		719,909	23,561	743,470
นักท่องเที่ยว		87,094	9,617	96,711
จำนวนผู้เยี่ยมเยือนจำแนกตามพาหนะการเดินทาง		807,003	33,178	840,181
ประเภท การเดินทาง	เครื่องบิน	93,102	5,924	99,026
	รถไฟ	53,655	11,419	65,074
	รถโดยสารประจำทาง	274,424	6,927	281,351
	รถส่วนตัว	385,822	8,908	394,730
	อื่น ๆ	-	-	-
จำนวนนักท่องเที่ยวจำแนกตามประเภทที่พัก		719,909	23,561	743,470
โรงแรม/เกสต์เฮาส์/บังกะโล/รีสอร์ท		633,960	22,628	656,588
บ้านญาติ/เพื่อน		76,032	933	76,965
ที่พักในอุทยานฯ		3,872	-	3,872
บ้านรับรองฯ		2,487	-	2,487
อื่น ๆ		3,558	-	3,558
ระยะเวลาพำนักเฉลี่ยของนักท่องเที่ยว(วัน)		1.96	2.53	1.98
ค่าใช้จ่ายเฉลี่ย/คน/วัน(บาท)		1,629.19	1,858.71	1,639.32
นักท่องเที่ยว		1,676.89	1,983.60	1,687.66
นักท่องเที่ยว		856.32	1,084.53	879.01
รายได้(ล้านบาท)		2,440.71	128.67	2,569.38
นักท่องเที่ยว		2,366.13	118.24	2,484.37
นักท่องเที่ยว		74.58	10.43	85.01
จำนวนครั้งเฉลี่ยของการเดินทางในรอบปี(ครั้ง)		3.66	3.64	3.66
นักท่องเที่ยว		3.62	4.01	3.63
นักท่องเที่ยว		3.98	2.75	3.86

หมายเหตุ : ปี 2548 ค่าใช้จ่ายเฉลี่ยรายหมวดเป็นข้อมูลจากการสำรวจนักท่องเที่ยว ณ จุดเดินทางออกของจังหวัดนี้ โดยไม่นับรวมค่าพาหนะเดินทางระหว่างจังหวัด

และค่าใช้จ่ายบางหมวดที่มีการปรับค่าอื่น ๆ ประกอบเช่นค่าที่พัก ปรับตามอัตราการแลกเปลี่ยน ค่าอาหาร/เครื่องดื่มปรับตามค่าดัชนีผู้บริโภค ค่าบริการเดินทาง/
ค่าพาหนะการเดินทางปรับตามอัตราการเปลี่ยนแปลงค่าบริการนำเที่ยว ราคาน้ำมัน เป็นต้น

สรุปข้อมูลผู้เยี่ยมชมเยือน ปี 2548

จัดการเดินทางมาเอง

ในเมือง จังหวัดสุราษฎร์ธานี

รายการข้อมูล		ไทย	ต่างประเทศ	รวม
จำนวนผู้เยี่ยมชมเยือน		709,289	25,414	734,703
นักท่องเที่ยวนักทัศนอาจร		646,507	17,853	664,360
นักทัศนอาจร		62,782	7,561	70,343
จำนวนผู้เยี่ยมชมเยือนจำแนกตามพาหนะการเดินทาง		709,289	25,414	734,703
ประเภทการเดินทาง	เครื่องบิน	93,102	5,273	98,375
	รถไฟ	53,655	11,028	64,683
	รถโดยสารประจำทาง	274,424	6,927	281,351
	รถส่วนตัว	288,108	2,186	290,294
	อื่น ๆ	-	-	-
จำนวนนักท่องเที่ยวจำแนกตามประเภทที่พัก		646,507	17,853	664,360
โรงแรม/เกสต์เฮาส์/บังกะโล/รีสอร์ท		560,558	16,920	577,478
บ้านญาติ/เพื่อน		76,032	933	76,965
ที่พักในอุทยานฯ		3,872	-	3,872
บ้านรับรองฯ		2,487	-	2,487
อื่น ๆ		3,558	-	3,558
ระยะเวลาพำนักเฉลี่ยของนักท่องเที่ยว(วัน)		1.95	2.96	1.98
ค่าใช้จ่ายเฉลี่ย/คน/วัน(บาท)		1,628.31	1,867.65	1,638.73
นักท่องเที่ยวนักทัศนอาจร		1,670.88	1,983.51	1,683.44
นักทัศนอาจร		771.55	1,056.74	802.22
รายได้(ล้านบาท)		2,159.45	112.94	2,272.39
นักท่องเที่ยวนักทัศนอาจร		2,111.01	104.95	2,215.96
นักทัศนอาจร		48.44	7.99	56.43
จำนวนครั้งเฉลี่ยของการเดินทางในรอบปี(ครั้ง)		3.59	3.46	3.57
นักท่องเที่ยวนักทัศนอาจร		3.56	3.94	3.72
นักทัศนอาจร		3.89	2.34	3.58

หมายเหตุ : ปี 2548 ค่าใช้จ่ายเฉลี่ยรายหมวดเป็นข้อมูลจากการสำรวจนักท่องเที่ยว ณ จุดเดินทางออกของจังหวัดนี้ โดยไม่นับรวมค่าพาหนะเดินทางระหว่างจังหวัด

และค่าใช้จ่ายบางหมวดที่การปรับค่าอื่น ๆ ประกอบเช่นค่าที่พัก ปริมาณอัตราการแลกเปลี่ยน ค่าอาหาร/เครื่องดื่มปรับตามค่าดัชนีผู้บริโภค ค่าบริการเดินทาง/ค่าพาหนะการเดินทางปรับตามอัตราการเปลี่ยนแปลงค่าบริการนำเที่ยว ราคาน้ำมัน เป็นต้น

สรุปข้อมูลผู้เยี่ยมเยือน ปี 2548
จัดการเดินทางโดยผ่านบริษัทนำเที่ยว
ในเมือง จังหวัดสุราษฎร์ธานี

รายการข้อมูล		ไทย	ต่างประเทศ	รวม
จำนวนผู้เยี่ยมเยือน		97,714	7,764	105,478
นักท่องเที่ยว		73,402	5,708	79,110
นักท่องเที่ยว		24,312	2,056	26,368
จำนวนผู้เยี่ยมเยือนจำแนกตามพาหนะการเดินทาง		97,714	7,764	105,478
ประเภท การเดินทาง	เครื่องบิน	-	651	651
	รถไฟ	-	391	391
	รถโดยสารประจำทาง	-	-	-
	รถส่วนตัว	97,714	6,722	104,436
	อื่น ๆ	-	-	-
จำนวนนักท่องเที่ยวจำแนกตามประเภทที่พัก		73,402	5,708	79,110
โรงแรม/เกสต์เฮาส์/บังกะโล/รีสอร์ท		73,402	5,708	79,110
บ้านญาติ/เพื่อน		-	-	-
ที่พักในอุทยานฯ		-	-	-
บ้านรับรองฯ		-	-	-
อื่น ๆ		-	-	-
ระยะเวลาทำนักรเฉลี่ยของนักท่องเที่ยว(วัน)		2.03	1.16	1.97
ค่าใช้จ่ายเฉลี่ย/คน/วัน(บาท)		1,624.64	1,816.83	1,633.78
นักท่องเที่ยว		1,714.40	2,013.03	1,727.09
นักท่องเที่ยว		1,075.19	1,186.76	1,083.90
รายได้(ล้านบาท)		281.26	15.73	296.99
นักท่องเที่ยว		255.12	13.29	268.41
นักท่องเที่ยว		26.14	2.44	28.58
จำนวนครั้งเฉลี่ยของการเดินทางในรอบปี(ครั้ง)		4.14	4.24	4.14
นักท่องเที่ยว		4.11	4.23	4.12
นักท่องเที่ยว		4.20	4.26	4.21

หมายเหตุ : ปี 2548 ค่าใช้จ่ายเฉลี่ยรายหัวมาเป็นข้อมูลจากการสำรวจนักท่องเที่ยว ณ จุดเดินทางออกของจังหวัดนี้ โดยไม่นับรวมค่าพาหนะเดินทางระหว่างจังหวัด

และค่าใช้จ่ายบางหมวดที่มีการปรับค่าอื่นๆประกอบเช่นค่าที่พัก ปรับตามอัตราแลกเปลี่ยน ค่าอาหาร/เครื่องดื่มปรับตามค่าดัชนีผู้บริโภค ค่าบริการเดินทาง/
 ค่าพาหนะการเดินทางปรับตามอัตราแลกเปลี่ยนแปลงค่าบริการนำเที่ยว ราคาน้ำมัน เป็นต้น

จำนวนผู้เยี่ยมชมื่อนจำแนกตามสถานที่พัก และพาหนะการเดินทาง ปี 2548
ในเมือง จังหวัดสุราษฎร์ธานี

รายการ	พาหนะการเดินทาง	ประเภทที่พัก					นักท่องเที่ยว	นักท่องเที่ยว	ผู้เยี่ยมชม
		โรงแรม/เกสต์เฮาส์/บังกะโล/รีสอร์ท	บ้านญาติ/เพื่อน	ที่พักในอุทยานฯ	บ้านพักรับรอง	อื่นๆ			
ประเภทการเดินทาง	เครื่องบิน - ไทย	78,241	6,154	-	-	-	84,395	8,707	93,102
	- ต่างประเทศ	3,883	-	-	-	-	3,883	2,041	5,924
	รวม	82,124	6,154	-	-	-	88,278	10,748	99,026
	รถไฟ - ไทย	40,824	5,370	-	267	1,236	47,697	5,958	53,655
	- ต่างประเทศ	8,228	497	-	-	-	8,725	2,694	11,419
	รวม	49,052	5,867	-	267	1,236	56,422	8,652	65,074
	รถโดยสาร - ไทย	233,785	13,589	1,746	267	1,558	250,945	23,479	274,424
	- ต่างประเทศ	4,635	341	-	-	-	4,976	1,951	6,927
	รวม	238,420	13,930	1,746	267	1,558	255,921	25,430	281,351
	รถส่วนตัว - ไทย	281,110	50,919	2,126	1,953	764	336,872	48,950	385,822
	- ต่างประเทศ	5,882	95	-	-	-	5,977	2,931	8,908
	รวม	286,992	51,014	2,126	1,953	764	342,849	51,881	394,730
	อื่นๆ - ไทย	-	-	-	-	-	-	-	-
	- ต่างประเทศ	-	-	-	-	-	-	-	-
	รวม	-	-	-	-	-	-	-	-
รวมทั้งหมด - ไทย	633,960	76,032	3,872	2,487	3,558	719,909	87,094	807,003	
- ต่างประเทศ	22,628	933	-	-	-	23,561	9,617	33,178	
รวม	656,588	76,965	3,872	2,487	3,558	743,470	96,711	840,181	

หมายเหตุ : ผู้เยี่ยมชม : นักท่องเที่ยวและนักท่องเที่ยว นักท่องเที่ยว : ผู้เยี่ยมชมที่ค้างคืน นักทัศนาจร : ผู้เยี่ยมชมที่ไม่ค้างคืน

จำนวนผู้เยี่ยมชม จำแนกตามพาหนะเดินทาง ปี 2548

ในเมือง จังหวัดสุราษฎร์ธานี

พาหนะเดินทาง		นักท่องเที่ยว						นักทัศนาจร						ผู้เยี่ยมชม					
		ไทย	ร้อยละ	ต่างประเทศ	ร้อยละ	รวม	ร้อยละ	ไทย	ร้อยละ	ต่างประเทศ	ร้อยละ	รวม	ร้อยละ	ไทย	ร้อยละ	ต่างประเทศ	ร้อยละ	รวม	ร้อยละ
ประเภทพาหนะประเภท	เครื่องบิน	84,395	11.72	3,883	16.48	88,278	11.87	8,707	10.00	2,041	21.22	10,748	11.11	93,102	11.54	5,924	17.88	99,026	11.79
	รถไฟ	47,697	6.63	8,725	37.03	56,422	7.59	5,958	6.84	2,694	28.01	8,652	8.95	53,655	6.65	11,419	34.41	65,074	7.75
	รถโดยสาร	250,945	34.86	4,976	21.12	255,921	34.42	23,479	26.96	1,951	20.29	25,430	26.29	274,424	34.01	6,927	20.88	281,351	33.49
	รถส่วนตัว	336,872	46.79	5,977	25.37	342,849	46.12	48,950	56.20	2,931	30.48	51,881	53.65	385,822	47.80	8,908	26.85	394,730	46.97
	อื่นๆ	-	-	-	-	-	-	-	-	-	-	-	-	-	-	-	-	-	-
รวมทั้งหมด		719,909	100.00	23,561	100.00	743,470	100.00	87,094	100.00	9,617	100.00	96,711	100.00	807,003	100.00	33,178	100.00	840,181	100.00

จำนวนนักท่องเที่ยว จำนวนตามสถานที่พัก ปี 2548

ในเมือง จังหวัดสุราษฎร์ธานี

สถานที่พัก	นักท่องเที่ยว					
	ไทย	ร้อยละ	ต่างประเทศ	ร้อยละ	รวม	ร้อยละ
1. โรงแรม/เกสต์เฮาส์/บังกาโล/รีสอร์ท	633,960	88.06	22,628	96.04	656,588	88.31
2. บ้านญาติ/บ้านเพื่อน	76,032	10.56	933	3.96	76,965	10.35
3. ที่พักในอุทยานแห่งชาติ	3,872	0.54	-	-	3,872	0.52
4. บ้านพักรับรองของทางราชการ	2,487	0.35	-	-	2,487	0.34
5. อื่น ๆ	3,558	0.49	-	-	3,558	0.48
รวม	719,909	100.00	23,561	100.00	743,470	100.00

ระยะพำนักเฉลี่ยของนักท่องเที่ยว จำนวนตามสถานที่พัก ปี 2548

ในเมือง จังหวัดสุราษฎร์ธานี

สถานที่พัก	นักท่องเที่ยว		
	ไทย	ต่างประเทศ	รวมทั้งหมด
1. โรงแรม/เกสต์เฮาส์/บังกาโล/รีสอร์ท	1.92	2.57	1.94
2. บ้านญาติ/บ้านเพื่อน	2.31	1.46	2.30
3. ที่พักในอุทยานแห่งชาติ	1.53	-	1.53
4. บ้านพักรับรองของทางราชการ	1.22	-	1.22
5. อื่น ๆ	3.40	-	3.40

ค่าใช้จ่ายเฉลี่ยต่อคนต่อวันของผู้เยี่ยมชม จำนวนตามหมวดค่าใช้จ่ายต่างๆ ปี 2548
 ในเมือง จังหวัดสุราษฎร์ธานี

(หน่วย : บาท/คน/วัน)

หมวดค่าใช้จ่าย	นักท่องเที่ยว						นักท่องเที่ยว						ผู้เยี่ยมชม					
	ไทย	ร้อยละ	ต่างประเทศ	ร้อยละ	รวม	ร้อยละ	ไทย	ร้อยละ	ต่างประเทศ	ร้อยละ	รวม	ร้อยละ	ไทย	ร้อยละ	ต่างประเทศ	ร้อยละ	รวม	ร้อยละ
1. ค่าที่พัก	429.08	25.59	498.25	25.12	431.46	25.57	-	-	-	-	-	-	404.13	24.81	429.03	23.08	405.23	24.72
2. ค่าอาหารและเครื่องดื่ม	389.31	23.22	467.88	23.59	392.11	23.23	270.05	31.54	301.55	27.80	273.19	31.08	382.38	23.47	444.78	23.93	385.14	23.49
3. ค่าซื้อสินค้าและของที่ระลึก	300.95	17.95	280.33	14.13	299.82	17.77	220.80	25.78	282.83	26.08	226.96	25.82	296.29	18.19	280.67	15.10	295.60	18.03
4. ค่าใช้จ่ายเพื่อความบันเทิง	184.82	11.02	229.50	11.57	186.44	11.05	104.83	12.24	157.01	14.48	110.02	12.52	180.17	11.06	219.43	11.81	181.90	11.10
5. ค่าบริการท่องเที่ยวภายในจังหวัด	108.35	6.46	173.63	8.75	110.88	6.57	72.91	8.51	103.98	9.59	76.00	8.65	106.29	6.52	163.96	8.82	108.83	6.64
6. ค่าพาหนะเดินทางในจังหวัด	210.22	12.54	260.36	13.13	212.05	12.58	169.01	19.74	213.16	19.65	173.40	19.73	207.83	12.76	253.81	13.66	209.86	12.80
7. ค่าใช้จ่ายอื่น ๆ	54.16	3.22	73.65	3.71	54.90	3.25	18.72	2.19	26.00	2.40	19.44	2.20	52.10	3.19	67.03	3.60	52.76	3.22
รวมทุกหมวดค่าใช้จ่าย	1,676.89	100.00	1,983.60	100.00	1,687.66	100.00	856.32	100.00	1,084.53	100.00	879.01	100.00	1,629.19	100.00	1,858.71	100.00	1,639.32	100.00

รายได้จากการท่องเที่ยวของผู้เยี่ยมชม อันดับตามหมวดค่าใช้จ่ายต่างๆ ปี 2548

ในเมือง จังหวัดสุราษฎร์ธานี

(หน่วย : ล้านบาท)

รายได้ จำแนกตามหมวดค่าใช้จ่าย	นักท่องเที่ยว						นักท่องเที่ยว						ผู้เยี่ยมชม					
	ไทย	ร้อยละ	ต่างประเทศ	ร้อยละ	รวม	ร้อยละ	ไทย	ร้อยละ	ต่างประเทศ	ร้อยละ	รวม	ร้อยละ	ไทย	ร้อยละ	ต่างประเทศ	ร้อยละ	รวม	ร้อยละ
1. ค่าที่พัก	605.44	25.59	29.70	25.12	635.14	25.57	-	-	-	-	-	-	605.44	24.81	29.70	23.08	635.14	24.72
2. ค่าอาหารและเครื่องดื่ม	549.33	23.22	27.89	23.59	577.22	23.23	23.52	31.54	2.90	27.80	26.42	31.08	572.85	23.47	30.79	23.93	603.64	23.49
3. ค่าซื้อสินค้าของที่ระลึก	424.65	17.95	16.71	14.13	441.36	17.77	19.23	25.78	2.72	26.08	21.95	25.82	443.88	18.19	19.43	15.10	463.31	18.03
4. ค่าใช้จ่ายเพื่อความบันเทิง	260.78	11.02	13.68	11.57	274.46	11.05	9.13	12.24	1.51	14.48	10.64	12.52	269.91	11.06	15.19	11.81	285.10	11.10
5. ค่าบริการท่องเที่ยวภายในจังหวัด	152.88	6.46	10.35	8.75	163.23	6.57	6.35	8.51	1.00	9.59	7.35	8.85	159.23	6.52	11.35	8.82	170.58	6.64
6. ค่าพาหนะเดินทางในจังหวัด	296.63	12.54	15.52	13.13	312.15	12.56	14.72	19.74	2.05	19.65	16.77	19.73	311.35	12.76	17.57	13.66	328.92	12.80
7. ค่าใช้จ่ายอื่นๆ	76.42	3.22	4.39	3.71	80.81	3.25	1.63	2.19	0.25	2.40	1.88	2.20	78.05	3.19	4.64	3.60	82.69	3.22
รวมทุกหมวดค่าใช้จ่าย	2,368.13	100.00	118.24	100.00	2,484.37	100.00	74.58	100.00	10.43	100.00	85.01	100.00	2,440.71	100.00	128.67	100.00	2,569.38	100.00

จำนวนผู้เยี่ยมเยือนชาวไทย จำแนกตามดินที่อยู่ ปี 2548
ในเมือง จังหวัดสุราษฎร์ธานี

ดินที่อยู่ของผู้เยี่ยมเยือน	นักท่องเที่ยว		นักทัศนาจร		ผู้เยี่ยมเยือน	
	จำนวน	ร้อยละ	จำนวน	ร้อยละ	จำนวน	ร้อยละ
1. กรุงเทพมหานคร	128,735	17.88	11,205	12.87	139,940	17.34
2. ภาคกลาง	76,135	10.58	9,447	10.85	85,582	10.60
3. ภาคตะวันตก	74,528	10.35	7,860	9.02	82,388	10.21
4. ภาคตะวันออก	39,913	5.54	6,087	6.99	46,000	5.70
5. ภาคเหนือ	70,746	9.83	5,533	6.35	76,279	9.45
6. ภาคใต้	273,618	38.01	35,218	40.44	308,836	38.27
7. ภาคตะวันออกเฉียงเหนือ	56,234	7.81	11,744	13.48	67,978	8.43
รวม	719,909	100.00	87,094	100.00	807,003	100.00

จำนวนผู้เยี่ยมชมชาวต่างประเทศ จำแนกตามถิ่นที่อยู่ปี 2548

ในเมือง จังหวัดสุราษฎร์ธานี

ถิ่นที่อยู่ของผู้เยี่ยมชม	นักท่องเที่ยว		นักทัศนาจร		ผู้เยี่ยมชม	
	จำนวน	ร้อยละ	จำนวน	ร้อยละ	จำนวน	ร้อยละ
1. อเมริกา	2,607	11.06	1,395	14.51	4,002	12.06
2. ยุโรป	7,893	33.50	4,297	44.68	12,190	36.74
3. โอเชียเนีย	881	3.74	639	6.64	1,520	4.58
4. เอเชีย	9,222	39.14	2,668	27.74	11,890	35.84
5. ตะวันออกกลาง	273	1.16	130	1.35	403	1.21
6. แอฟริกา	2,685	11.40	488	5.08	3,173	9.57
รวม	23,561	100.00	9,617	100.00	33,178	100.00

จำนวนผู้เยี่ยมชมออนไลน์ จำแนกตามวัตถุประสงค์หลักของการเดินทาง ปี 2548

โบมือง จังหวัดสุราษฎร์ธานี

วัตถุประสงค์หลัก ของการเดินทาง	นักท่องเที่ยว						นักท่องเที่ยว						ผู้เยี่ยมชม					
	ไทย	ร้อยละ	ต่างประเทศ	ร้อยละ	รวม	ร้อยละ	ไทย	ร้อยละ	ต่างประเทศ	ร้อยละ	รวม	ร้อยละ	ไทย	ร้อยละ	ต่างประเทศ	ร้อยละ	รวม	ร้อยละ
1. ท่องเที่ยว/พักผ่อน	651,370	90.48	23,309	98.93	674,679	90.75	79,729	91.54	9,417	97.92	89,146	92.18	731,099	90.59	32,726	98.64	763,825	90.91
2. ธุรกิจ	25,738	3.58	223	0.95	25,961	3.49	2,829	3.25	121	1.26	2,950	3.05	28,567	3.54	344	1.04	28,911	3.44
3. ปฏิบัติราชการ	13,138	1.82	29	0.12	13,167	1.77	472	0.54	-	-	472	0.49	13,610	1.69	29	0.09	13,639	1.62
4. ประชุม/สัมมนา	24,987	3.47	-	-	24,987	3.36	3,338	3.83	79	0.82	3,417	3.53	28,325	3.51	79	0.24	28,404	3.38
5. หักศนศึกษา	1,004	0.14	-	-	1,004	0.14	633	0.73	-	-	633	0.65	1,637	0.20	-	-	1,637	0.19
6. อื่น ๆ	3,672	0.51	-	-	3,672	0.49	93	0.11	-	-	93	0.10	3,765	0.47	-	-	3,765	0.45
รวมทั้งหมด	719,909	100.00	23,561	100.00	743,470	100.00	87,094	100.00	9,617	100.00	96,711	100.00	807,003	100.00	33,178	100.00	840,181	100.00

จำนวนผู้เยี่ยมชมออนไลน์ จำแนกตามอาชีพ ปี 2548

ในเมือง จังหวัดสุราษฎร์ธานี

อาชีพ	นักท่องเที่ยว						นักท่องเที่ยว						ผู้เยี่ยมชม					
	ไทย	ร้อยละ	ต่างประเทศ	ร้อยละ	รวม	ร้อยละ	ไทย	ร้อยละ	ต่างประเทศ	ร้อยละ	รวม	ร้อยละ	ไทย	ร้อยละ	ต่างประเทศ	ร้อยละ	รวม	ร้อยละ
1. ข้าราชการ/พนักงานรัฐวิสาหกิจ	95,883	13.32	2,198	9.33	98,081	13.19	7,393	8.49	829	8.62	8,222	8.50	103,276	12.80	3,027	9.12	106,303	12.65
2. นักศึกษา	121,202	16.84	7,393	31.38	128,595	17.30	24,140	27.72	3,024	31.44	27,164	28.09	145,342	18.01	10,417	31.40	155,759	18.54
3. ประกอบกิจการส่วนตัว	162,266	22.54	5,482	23.27	167,748	22.56	17,042	19.57	1,645	17.11	18,687	19.32	179,308	22.22	7,127	21.48	186,435	22.19
4. ตัวแทนขายสินค้า	18,844	2.62	897	3.81	19,741	2.66	6,040	6.94	537	5.58	6,577	6.80	24,884	3.08	1,434	4.32	26,318	3.13
5. แม่บ้าน	15,022	2.09	1,202	5.10	16,224	2.18	2,872	3.30	165	1.72	3,037	3.14	17,894	2.22	1,367	4.12	19,261	2.29
6. พนักงาน/ลูกจ้าง	251,235	34.90	5,508	23.38	256,743	34.53	21,089	24.21	2,480	25.79	23,569	24.37	272,324	33.75	7,988	24.08	280,312	33.36
7. เกษตรกร	13,973	1.94	341	1.45	14,314	1.93	2,482	2.85	318	3.31	2,800	2.90	16,455	2.04	659	1.99	17,114	2.04
8. อื่น ๆ	41,484	5.75	540	2.28	42,024	5.65	6,036	6.92	619	6.43	6,655	6.88	47,520	5.88	1,159	3.49	48,679	5.80
รวมทั้งหมด	719,909	100.00	23,561	100.00	743,470	100.00	87,094	100.00	9,617	100.00	96,711	100.00	807,003	100.00	33,178	100.00	840,181	100.00

จำนวนผู้เยี่ยมเยือน จำแนกตามอายุ ปี 2548

ในเมือง จังหวัดสุราษฎร์ธานี

อายุ (ปี)	นักท่องเที่ยว						นักทัศนาจร						ผู้เยี่ยมเยือน					
	ไทย	ร้อยละ	ต่างประเทศ	ร้อยละ	รวม	ร้อยละ	ไทย	ร้อยละ	ต่างประเทศ	ร้อยละ	รวม	ร้อยละ	ไทย	ร้อยละ	ต่างประเทศ	ร้อยละ	รวม	ร้อยละ
1. 15 - 24 ปี	193,687	26.90	8,269	35.10	201,956	27.16	36,630	42.06	3,366	35.00	39,996	41.36	230,317	28.54	11,635	35.07	241,952	28.80
2. 25 - 34 ปี	345,532	48.00	10,115	42.93	355,647	47.84	31,516	36.19	3,737	38.86	35,253	36.45	377,048	46.72	13,852	41.75	390,900	46.53
3. 35 - 44 ปี	125,421	17.42	3,333	14.15	128,754	17.32	13,131	15.08	1,279	13.30	14,410	14.90	138,552	17.17	4,812	13.90	143,164	17.04
4. 45 - 54 ปี	42,820	5.95	1,321	5.61	44,141	5.94	4,375	5.02	860	8.94	5,235	5.41	47,195	5.85	2,181	6.57	49,376	5.88
5. 55 - 64 ปี	9,076	1.26	291	1.24	9,367	1.26	496	0.57	112	1.16	608	0.63	9,572	1.19	403	1.21	9,975	1.19
6. มากกว่า 64 ปี	3,373	0.47	232	0.97	3,605	0.48	946	1.08	263	2.74	1,209	1.25	4,319	0.53	495	1.50	4,814	0.56
รวม	719,909	100.00	23,561	100.00	743,470	100.00	87,094	100.00	9,617	100.00	96,711	100.00	807,003	100.00	33,178	100.00	840,181	100.00
อายุเฉลี่ย	30.78		29.74		30.75		28.86		30.92		29.06		30.58		30.08		30.56	

จำนวนผู้เยี่ยมชม จำแนกตามเพศ ปี 2548

ในเมือง จังหวัดสุราษฎร์ธานี

เพศ	นักท่องเที่ยว						นักทัศนาจร						ผู้เยี่ยมชม					
	ไทย	ร้อยละ	ต่างประเทศ	ร้อยละ	รวม	ร้อยละ	ไทย	ร้อยละ	ต่างประเทศ	ร้อยละ	รวม	ร้อยละ	ไทย	ร้อยละ	ต่างประเทศ	ร้อยละ	รวม	ร้อยละ
ชาย	321,916	44.72	14,119	59.93	336,035	45.20	44,024	50.55	5,026	52.26	49,050	50.72	385,940	45.35	19,145	57.70	385,085	45.83
หญิง	397,993	55.28	9,442	40.07	407,435	54.80	43,070	49.45	4,591	47.74	47,661	49.28	441,063	54.65	14,033	42.30	455,096	54.17
รวม	719,909	100.00	23,561	100.00	743,470	100.00	87,094	100.00	9,617	100.00	96,711	100.00	807,003	100.00	33,178	100.00	840,181	100.00

จำนวนผู้เยี่ยมชม จำนวนตามจำนวนครั้งที่เดินทางมาในรอบ 1 ปี ปี 2548

ในเมือง จังหวัดสุราษฎร์ธานี

จำนวนครั้ง ของการเดินทาง	นักท่องเที่ยว						นักท่องเที่ยว						ผู้เยี่ยมชม					
	ไทย	ร้อยละ	ต่างประเทศ	ร้อยละ	รวม	ร้อยละ	ไทย	ร้อยละ	ต่างประเทศ	ร้อยละ	รวม	ร้อยละ	ไทย	ร้อยละ	ต่างประเทศ	ร้อยละ	รวม	ร้อยละ
1 ครั้ง	109,634	15.23	6,061	25.72	115,695	15.56	14,532	16.69	3,884	40.39	18,416	19.04	124,166	15.39	9,945	29.97	134,111	15.96
2 ครั้ง	99,656	13.84	1,670	7.09	101,326	13.83	7,052	8.10	1,660	17.26	8,712	9.01	106,708	13.22	3,330	10.04	110,038	13.10
3 ครั้ง	153,780	21.36	1,391	5.90	155,171	20.87	14,455	16.60	1,166	12.12	15,621	16.15	168,235	20.85	2,557	7.71	170,792	20.33
4 ครั้ง	117,086	16.26	1,893	8.03	118,979	16.00	10,053	11.54	570	5.93	10,623	10.98	127,139	15.75	2,463	7.42	129,602	15.43
5 ครั้ง	73,582	10.22	1,969	8.36	75,551	10.16	11,699	13.43	562	5.84	12,261	12.68	85,281	10.57	2,531	7.63	87,812	10.45
มากกว่า 5 ครั้ง	166,171	23.09	10,577	44.90	176,748	23.78	29,303	33.64	1,775	18.46	31,078	32.14	195,474	24.22	12,352	37.23	207,826	24.73
รวม	719,909	100.00	23,561	100.00	743,470	100.00	87,094	100.00	9,617	100.00	96,711	100.00	807,003	100.00	33,178	100.00	840,181	100.00
จำนวนครั้งเฉลี่ย/ปี	3.62	-	4.01	-	3.63	-	3.98	-	2.75	-	3.86	-	3.66	-	3.64	-	3.66	-

จำนวนผู้เยี่ยมชม จำแนกตามจำนวนผู้ร่วมเดินทาง ปี 2548

ในเมือง จังหวัดสุราษฎร์ธานี

จำนวนผู้ร่วมเดินทาง	นักท่องเที่ยว						นักทัศนาจร						ผู้เยี่ยมชม					
	ไทย	ร้อยละ	ต่างประเทศ	ร้อยละ	รวม	ร้อยละ	ไทย	ร้อยละ	ต่างประเทศ	ร้อยละ	รวม	ร้อยละ	ไทย	ร้อยละ	ต่างประเทศ	ร้อยละ	รวม	ร้อยละ
1 คน	161,217	22.39	4,584	19.46	165,801	22.30	25,003	28.71	2,349	24.43	27,352	28.28	186,220	23.08	6,933	20.90	193,153	22.99
2 คน	250,379	34.78	12,545	53.24	262,924	35.36	31,865	36.36	4,736	49.25	36,401	37.64	282,044	34.95	17,281	52.09	299,325	35.63
3 คน	143,277	19.90	2,850	12.10	146,127	19.65	10,175	11.68	1,152	11.98	11,327	11.71	153,452	19.02	4,002	12.06	157,454	18.74
4 คน	72,388	10.06	2,197	9.32	74,585	10.03	5,612	6.44	674	7.01	6,286	6.50	78,000	9.67	2,871	8.65	80,871	9.63
5 คน	43,788	6.08	472	2.00	44,260	5.95	6,320	7.26	235	2.44	6,555	6.78	50,108	6.21	707	2.13	50,815	6.05
มากกว่า 5 คน	48,860	6.79	913	3.88	49,773	6.71	8,319	9.55	471	4.89	8,790	9.09	57,179	7.07	1,384	4.17	58,563	6.96
รวม	719,909	100.00	23,561	100.00	743,470	100.00	87,094	100.00	9,617	100.00	96,711	100.00	807,003	100.00	33,178	100.00	840,181	100.00
จำนวนคน/ครั้ง	2.63	-	2.33	-	2.62	-	2.56	-	2.28	-	2.53	-	2.62	-	2.32	-	2.61	-

จำนวนผู้เยี่ยมชมออนไลน์ จำแนกตามความสัมพันธ์กับผู้ร่วมเดินทาง ปี 2548

ในเมือง จังหวัดสุราษฎร์ธานี

ความสัมพันธ์ ภายในกลุ่ม	นักท่องเที่ยว						นักทัศนจร						ผู้เยี่ยมชม					
	ไทย	ร้อยละ	ต่างประเทศ	ร้อยละ	รวม	ร้อยละ	ไทย	ร้อยละ	ต่างประเทศ	ร้อยละ	รวม	ร้อยละ	ไทย	ร้อยละ	ต่างประเทศ	ร้อยละ	รวม	ร้อยละ
เดินทางคนเดียว	161,217	22.39	4,584	19.46	165,801	22.30	25,003	28.71	2,349	24.43	27,352	28.28	186,220	23.08	6,933	20.90	193,153	22.99
กลุ่มครอบครัว	200,506	27.85	6,812	28.91	207,318	27.89	20,854	23.94	1,576	16.39	22,430	23.19	221,360	27.43	6,388	25.28	229,748	27.35
กลุ่มญาติ	51,956	7.22	1,354	5.75	53,310	7.17	7,407	8.50	1,183	12.30	8,590	8.88	59,363	7.38	2,537	7.65	61,900	7.37
กลุ่มเพื่อน	306,230	42.54	10,811	45.88	317,041	42.64	33,830	38.85	4,509	46.88	38,339	39.65	340,060	42.13	15,320	46.17	355,380	42.29
รวม	719,909	100.00	23,561	100.00	743,470	100.00	87,094	100.00	9,617	100.00	96,711	100.00	807,003	100.00	33,178	100.00	840,181	100.00

จำนวนผู้เยี่ยมชม จำนวนตามจำนวนจังหวัดที่รวมอยู่ในการเดินทางแต่ละครั้ง ปี 2548

ในเมือง จังหวัดสุราษฎร์ธานี

จำนวนจังหวัดที่ รวมอยู่ในการเดินทาง	นักท่องเที่ยว						นักท่องเที่ยว						ผู้เยี่ยมชม					
	ไทย	ร้อยละ	ต่างประเทศ	ร้อยละ	รวม	ร้อยละ	ไทย	ร้อยละ	ต่างประเทศ	ร้อยละ	รวม	ร้อยละ	ไทย	ร้อยละ	ต่างประเทศ	ร้อยละ	รวม	ร้อยละ
1 จังหวัด	489,100	65.16	14,327	60.81	483,427	65.02	71,434	82.02	3,045	31.66	74,479	77.01	540,534	66.98	17,372	52.36	557,906	66.40
2 จังหวัด	146,553	20.36	3,402	14.44	149,955	20.17	9,668	11.10	2,401	24.97	12,069	12.48	156,221	19.36	5,803	17.49	162,024	19.28
3 จังหวัด	84,619	11.75	1,938	8.23	86,557	11.64	5,181	5.95	2,238	23.27	7,419	7.67	89,800	11.13	4,176	12.59	93,976	11.19
4 จังหวัด	9,283	1.29	1,318	5.59	10,601	1.43	298	0.34	1,186	12.33	1,484	1.53	9,581	1.19	2,504	7.55	12,085	1.44
5 จังหวัด	6,932	0.96	1,446	6.14	8,378	1.13	315	0.36	353	3.67	668	0.69	7,247	0.90	1,799	5.42	9,046	1.08
มากกว่า 5 จังหวัด	3,422	0.48	1,130	4.79	4,552	0.61	198	0.23	394	4.10	592	0.62	3,620	0.44	1,524	4.59	5,144	0.61
รวม	719,909	100.00	23,561	100.00	743,470	100.00	87,094	100.00	9,617	100.00	96,711	100.00	807,003	100.00	33,178	100.00	840,181	100.00
จำนวนจังหวัดเฉลี่ย/ครั้ง	1.54	-	1.96	-	1.55	-	1.27	-	2.44	-	1.38	-	1.51	-	2.10	-	1.53	-

จำนวนผู้เยี่ยมเยือน จำแนกตามระดับของรายได้ ปี 2548

ในเมือง จังหวัดสุราษฎร์ธานี

ระดับของรายได้	นักท่องเที่ยว						นักท่องเที่ยว						ผู้เยี่ยมเยือน					
	ไทย	ร้อยละ	ต่างประเทศ	ร้อยละ	รวม	ร้อยละ	ไทย	ร้อยละ	ต่างประเทศ	ร้อยละ	รวม	ร้อยละ	ไทย	ร้อยละ	ต่างประเทศ	ร้อยละ	รวม	ร้อยละ
1. ไม่มีรายได้	137,622	19.12	9,436	40.05	147,058	19.78	25,703	29.51	3,174	33.00	28,877	29.86	163,325	20.24	12,610	38.01	175,935	20.94
2. ต่ำกว่า 10,000 บาท	109,742	15.24	1,336	5.67	111,078	14.94	14,743	16.93	524	5.45	15,267	15.79	124,485	15.43	1,860	5.61	126,345	15.04
3. 10,001-15,000 บาท	198,436	27.56	2,211	9.38	200,647	26.99	18,285	20.99	1,641	17.06	19,926	20.60	216,721	26.86	3,852	11.61	220,573	26.25
4. 15,001-30,000 บาท	151,123	20.99	4,983	21.15	156,106	21.00	13,729	15.76	1,676	17.43	15,405	15.93	164,852	20.43	6,659	20.07	171,511	20.41
5. 30,001-45,000 บาท	59,416	8.25	2,663	11.30	62,079	8.35	5,188	5.96	1,049	10.91	6,237	6.45	64,604	8.01	3,712	11.19	68,316	8.13
6. 45,001-60,000 บาท	17,995	2.50	805	3.42	18,800	2.53	1,895	2.18	556	5.78	2,451	2.53	19,890	2.46	1,361	4.10	21,251	2.53
7. 60,001-75,000 บาท	7,047	0.98	255	1.08	7,302	0.98	1,171	1.34	216	2.25	1,387	1.43	8,218	1.02	471	1.42	8,689	1.03
8. 75,001-90,000 บาท	5,833	0.81	343	1.46	6,176	0.83	77	0.09	119	1.24	196	0.20	5,910	0.73	462	1.39	6,372	0.76
9. มากกว่า 90,000 บาท	32,695	4.55	1,529	6.49	34,224	4.60	6,303	7.24	662	6.88	6,965	7.21	38,998	4.82	2,191	6.60	41,189	4.91
รวมทั้งหมด	719,909	100.00	23,561	100.00	743,470	100.00	87,094	100.00	9,617	100.00	96,711	100.00	807,003	100.00	33,178	100.00	840,181	100.00

จำนวนผู้เยี่ยมชม จำแนกตามสถานที่ท่องเที่ยว ปี 2548

ในเมือง จังหวัดสุราษฎร์ธานี

สถานที่ท่องเที่ยว	แหล่งท่องเที่ยวที่ได้รับความนิยม		
	ไทย	ต่างประเทศ	รวม
เทศบาลเมืองสุราษฎร์ธานี	13.06	40.80	14.16
เขื่อนรัชชประภา / เขื่อนเชี่ยวหลาน	10.70	4.26	10.44
สวนโมกขพลาราม/วัดธารน้ำไหล	8.06	7.07	8.02
อุทยานแห่งชาติเขาสก	7.95	10.68	8.05
น้ำตกวิภาวดี	3.54	3.76	3.55
วัดพระบรมธาตุไชยาราชวรมหาวิหาร	3.49	3.08	3.48
ศาลหลักเมือง	2.06	0.09	1.99
อุทยานแห่งชาติใต้ร่มเย็น	1.61	1.25	1.60
ศูนย์ศึกษาธรรมชาติและสัตว์ป่าเขาท่าเพชร	1.00	0.27	0.97
สวนหลวง ร.๙	0.29	0.00	0.28

ข้อมูลสถานพักแรมในอำเภอเมือง จังหวัดสุราษฎร์ธานี

มกราคม - ธันวาคม

	2548	2547	อัตราการเปลี่ยนแปลง
จำนวนโรงแรม(แห่ง)	22	22	-
ในเมือง	22	22	-
จำนวนห้องพัก(ห้อง)	2,459	2,424	+ 1.44
ในเมือง	2,459	2,424	+ 1.44
อัตราการเข้าพักเฉลี่ย(%)	38.57	38.33	+ 0.24
ในเมือง	38.57	38.33	+ 0.24
จำนวนนทท.ที่พักรวม(คน)	656,588	650,195	+ 0.98
ในเมือง	656,588	650,195	+ 0.98
ระยะพำนักเฉลี่ย(วัน)	1.04	1.03	+ 0.01
ในเมือง	1.04	1.03	+ 0.01
จำนวนคนต่อห้อง	2.00	1.97	+ 0.03
ในเมือง	2.00	1.97	+ 0.03

Occupancy Rate of Accommodation Establishments in Surat Thani 2005

Month	Hotel			Grand Total
	Muang	Ko Phangang	Ko Tao	
January	34.35	73.68	70.76	63.13
February	36.03	73.41	76.72	64.79
March	44.39	77.23	76.36	68.78
April	40.55	72.48	83.78	67.08
May	34.01	67.27	81.40	62.19
June	38.99	55.62	66.45	53.95
Total(Jan.-Jun.)	38.05	69.95	75.91	63.32
July	40.76	55.14	54.40	51.36
August	33.92	60.36	57.68	53.10
September	40.54	51.44	53.07	49.08
October	40.19	51.67	48.42	48.04
November	36.79	44.18	41.17	41.63
December	33.58	49.69	52.89	46.39
Total(Jul.-Dec.)	37.63	52.08	51.27	48.27
Grand Total	38.57	61.01	63.59	55.97

**Guest Arrivals at Accommodation Establishments
Muang, Surat Thani**

Nationality	January-December		
	2005	2004	Δ(%)
Thai	633,960	621,660	+ 1.98
Malaysia	2,749	1,548	+ 77.58
Singapore	443	321	+ 38.01
China	766	2,828	- 72.91
Hong Kong	26	13	+ 100.00
Japan	779	773	+ 0.78
Korea	105	111	- 5.41
Taiwan	328	200	+ 64.00
Austria	157	421	- 62.71
Belgium	168	237	- 29.11
Denmark	83	267	- 68.91
France	421	1,053	- 60.02
Germany	1,375	4,426	- 68.93
Italy	153	207	- 26.09
Netherlands	145	284	- 48.94
Sweden	527	541	- 2.59
Switzerland	401	354	+ 13.28
U.K.	1,215	1,122	+ 8.29
U.S.A.	1,167	1,087	+ 7.36
Canada	230	363	- 36.64
Middle East	8	1	+ 700.00
Australia	264	467	- 43.47
New Zealand	102	201	- 49.25
India	152	234	- 35.04
Russia	-	-	-
East Europe	-	-	-
Indonesia	16	-	-
Philippines	24	-	-
Finland	34	-	-
Norway	48	-	-
Spain	12	-	-
Africa	3	-	-
Myanmar	4	-	-
Israel	47	-	-
Loas	-	-	-
Vietnam	-	-	-
Others	10,676	11,476	- 6.97
Total	656,588	650,195	+ 0.98
Thai	633,960	621,660	+ 1.98
Foreigners	22,628	28,535	- 20.70

Guest Arrivals at Accommodation Establishments in Surat Thani 2005

Total(Muang)

Nationality	Total	Jan.	Feb.	Mar.	Apr.	May	Jun.	Jan.-Jun.	Jul.	Aug.	Sep.	Oct.	Nov.	Dec.	Jul.-Dec.
Thai	633,960	49,501	43,581	59,960	55,820	48,643	56,330	313,835	62,085	51,782	59,340	49,906	53,513	43,499	320,125
Malaysia	2,749	228	347	310	92	183	125	1,285	112	670	53	68	225	336	1,464
Singapore	443	34	109	50	18	9	34	254	24	3	14	88	45	15	189
China	766	121	89	88	15	25	35	373	21	113	89	68	64	38	393
Hong Kong	26	0	3	2	2	0	3	10	0	13	0	3	0	0	16
Japan	779	54	184	29	38	68	53	426	81	16	78	28	120	30	353
Korea	105	22	17	14	6	15	3	77	0	5	1	10	3	9	28
Taiwan	328	21	23	42	42	36	39	203	21	19	17	21	19	28	125
Austria	157	16	4	29	8	18	7	82	9	0	4	17	17	28	75
Belgium	168	57	21	19	10	9	2	118	1	3	0	4	12	30	50
Denmark	83	6	6	20	3	19	5	59	4	8	0	3	5	4	24
France	421	30	59	42	31	17	27	206	34	31	37	15	37	61	215
Germany	1,375	171	152	228	44	72	63	730	100	68	70	63	222	122	645
Italy	153	21	6	24	0	2	4	57	39	13	12	9	6	17	96
Netherlands	145	12	5	32	5	9	0	63	12	29	12	12	6	11	82
Sweden	527	158	41	152	17	3	16	387	22	11	14	15	14	64	140
Switzerland	401	50	35	66	30	15	13	209	52	24	12	26	12	66	192
U.K.	1,215	110	92	197	42	68	38	547	293	71	49	83	61	111	668
U.S.A.	1,167	116	178	217	41	50	129	731	90	41	45	74	102	84	436
Canada	230	30	15	22	8	4	5	84	18	10	4	9	31	74	146
Middle East	8	0	0	0	0	2	0	2	0	0	0	0	2	4	6
Australia	264	42	9	39	20	17	16	143	18	15	8	28	22	30	121
New Zealand	102	7	13	21	6	3	5	55	4	13	8	0	5	17	47
India	152	4	14	39	25	1	9	92	6	15	1	1	27	10	60
Russia	-	0	0	0	0	0	0	-	0	0	0	0	0	0	-
East Europe	-	0	0	0	0	0	0	-	0	0	0	0	0	0	-
Indonesia	16	0	0	0	0	0	0	-	3	0	0	4	9	0	16
Philippines	24	0	0	0	0	6	0	6	1	1	12	1	2	1	18
Finland	34	0	0	0	7	2	0	9	0	1	2	13	3	6	25
Norway	48	0	3	3	4	5	2	17	3	1	7	10	3	7	31
Spain	12	0	0	0	0	0	0	-	0	5	1	1	5	0	12
Africa	3	0	0	0	0	0	0	-	0	3	0	0	0	0	3
Myanmar	4	0	0	0	0	0	0	-	0	1	0	0	3	0	4
Israel	47	0	0	0	0	2	2	4	9	6	21	3	3	1	43
Laos	-	0	0	0	0	0	0	-	0	0	0	0	0	0	-
Vietnam	-	0	0	0	0	0	0	-	0	0	0	0	0	0	-
Others	10,676	1,036	1,802	1,883	882	552	370	6,525	291	1,418	978	314	898	252	4,151
Total	656,588	51,847	46,808	63,528	57,216	49,855	57,335	326,589	63,353	54,409	60,889	50,897	55,496	44,955	329,999

ภาคผนวก

**Internal Tourism in Surat Thani (Amphoe Muang & Koh Samui)
2004 - 2005**

Type of Data	2004	Δ (%)	2005	Δ (%)
Visitor	1,732,263	+ 5.65	1,855,090	+ 7.09
Thai	919,485	- 1.90	969,338	+ 5.42
Foreigners	812,778	+ 15.71	885,752	+ 8.98
Tourist	1,637,670	+ 5.20	1,744,246	+ 6.51
Thai	838,416	- 2.99	869,858	+ 3.75
Foreigners	799,254	+ 15.43	874,388	+ 9.40
Excursionist	94,593	+ 13.95	110,844	+ 17.18
Thai	81,069	+ 11.02	99,480	+ 22.71
Foreigners	13,524	+ 35.35	11,364	- 15.97
Average Length of Stay (Day)	3.15	-	3.31	-
Thai	1.88	-	2.11	-
Foreigners	4.48	-	4.51	-
Average Expenditure (Baht/Person/Day)				
Visitor	2,632.58	+ 1.27	2,602.38	- 1.15
Thai	2,046.04	+ 0.39	1,778.57	- 13.07
Foreigners	2,903.30	- 0.05	3,005.44	+ 3.52
Tourist	2,665.76	+ 1.32	2,636.05	- 1.11
Thai	2,113.11	+ 0.77	1,823.56	- 13.70
Foreigners	2,909.29	- 0.01	3,010.59	+ 3.48
Excursionist	822.78	+ 0.16	976.34	+ 18.66
Thai	740.36	+ 0.00	948.34	+ 28.09
Foreigners	1,316.91	- 6.94	1,221.41	- 7.25
Revenue (Million Baht)				
Visitor	13,832.18	+ 11.15	15,327.38	+ 10.81
Thai	3,394.78	- 1.16	3,441.30	+ 1.37
Foreigners	10,437.40	+ 15.84	11,886.08	+ 13.88
ACCOMMODATION ESTABLISHMENTS				
Establishments	405	+ 6.86	378	- 6.67
Rooms	14,739	+ 10.51	15,228	+ 3.32
Occupancy Rate (%)	58.14	+ 5.90	61.92	+ 3.95
Average Length of Stay (Day)	3.86	-	4.25	-
Number of Guest Arrivals	1,459,401	+ 3.16	1,494,083	+ 2.38
Thai	712,257	- 7.13	720,997	+ 1.23
Foreigners	747,144	+ 15.34	773,086	+ 3.47

สรุปข้อมูลผู้เยี่ยมเยือน ปี 2548
จังหวัดสุราษฎร์ธานี(รวมในเมืองและสมุย)

รายการข้อมูล		ไทย	ต่างประเทศ	รวม
จำนวนผู้เยี่ยมเยือน		969,338	885,752	1,855,090
นักท่องเที่ยว		869,858	874,388	1,744,246
นักทัศนาจร		99,480	11,364	110,844
จำนวนผู้เยี่ยมเยือนจำแนกตามพาหนะการเดินทาง		969,338	885,752	1,855,090
ประเภท การเดินทาง	เครื่องบิน	123,643	270,775	394,418
	รถไฟ	53,655	11,419	65,074
	รถโดยสารประจำทาง	319,697	202,081	521,778
	รถส่วนตัว	464,851	342,292	807,143
	อื่น ๆ	7,492	59,185	66,677
จำนวนนักท่องเที่ยวจำแนกตามประเภทที่พัก		869,858	874,388	1,744,246
โรงแรม/เกสต์เฮาส์/บังกะโล/รีสอร์ท		720,997	773,086	1,494,083
บ้านญาติ/เพื่อน		136,067	100,479	236,546
ที่พักในอุทยานฯ		3,872	-	3,872
บ้านรับรองฯ		5,140	823	5,963
อื่น ๆ		3,782	-	3,782
ระยะเวลาทำนักรเฉลี่ยของนักท่องเที่ยว(วัน)		2.11	4.51	3.31
ค่าใช้จ่ายเฉลี่ย/คน/วัน(บาท)		1,778.57	3,005.44	2,602.38
นักท่องเที่ยว		1,823.56	3,010.59	2,636.05
นักทัศนาจร		948.34	1,221.41	976.34
รายได้(ล้านบาท)		3,441.30	11,886.08	15,327.38
นักท่องเที่ยว		3,346.96	11,872.20	15,219.16
นักทัศนาจร		94.34	13.88	108.22
จำนวนครั้งเฉลี่ยของการเดินทางในรอบปี(ครั้ง)		3.73	2.50	3.14
นักท่องเที่ยว		3.70	2.49	3.09
นักทัศนาจร		4.01	2.77	3.88

หมายเหตุ : ปี 2548 ค่าใช้จ่ายเฉลี่ยรายหัวคเป็นข้อมูลจากการสำรวจนักท่องเที่ยว ณ จุดเดินทางออกของจังหวัดนี้ โดยไม่นับรวมค่าพาหนะเดินทางระหว่างจังหวัด

และค่าใช้จ่ายบางหมวดที่มีการปรับค่าอื่นๆประกอบเช่นค่าที่พัก ปรับตามอัตราแลกเปลี่ยน ค่าอาหาร/เครื่องดื่มปรับตามค่าดัชนีผู้บริโภค ค่าบริการเดินทาง

ค่าพาหนะการเดินทางปรับตามอัตราแลกเปลี่ยนแปลงค่าบริการนำเที่ยว ราคาน้ำมัน เป็นต้น

จำนวนผู้เยี่ยมชมื่อนำแนกตามสถานที่พัก และพาหนะการเดินทาง ปี 2548
จังหวัดสุราษฎร์ธานี(รวมในเมืองและสมุย)

รายการ	พาหนะการเดินทาง	ประเภทที่พัก					นักท่องเที่ยว	นักท่องเที่ยว	ผู้เยี่ยมชม
		โรงแรม/เกสต์เฮาส์/บังกะโล/รีสอร์ท	บ้านญาติ/เพื่อน	ที่พักในอุทยานฯ	บ้านพักรับรอง	อื่นๆ			
ประเภทประเภท	เครื่องบิน - ไทย	94,479	17,926	-	-	-	112,405	11,238	123,643
	- ต่างประเทศ	220,069	47,997	-	-	-	268,066	2,709	270,775
	รวม	314,548	65,923	-	-	-	380,471	13,947	394,418
	รถไฟ - ไทย	40,824	5,370	-	267	1,236	47,697	5,958	53,655
	- ต่างประเทศ	8,228	497	-	-	-	8,725	2,694	11,419
	รวม	49,052	5,867	-	267	1,236	56,422	8,652	65,074
	รถโดยสาร - ไทย	257,689	29,302	1,746	1,796	1,669	292,202	27,495	319,697
	- ต่างประเทศ	179,470	20,586	-	-	-	200,056	2,025	202,081
	รวม	437,159	49,888	1,746	1,796	1,669	492,258	29,520	521,778
	รถส่วนตัว - ไทย	323,869	80,685	2,126	3,077	877	410,634	54,217	464,851
	- ต่างประเทศ	310,387	27,419	-	823	-	338,629	3,663	342,292
	รวม	634,256	108,104	2,126	3,900	877	749,263	57,880	807,143
	อื่นๆ - ไทย	4,136	2,784	-	-	-	6,920	572	7,492
	- ต่างประเทศ	54,932	3,980	-	-	-	58,912	273	59,185
รวม	59,068	6,764	-	-	-	65,832	845	66,677	
รวมทั้งหมด - ไทย	720,997	136,067	3,872	5,140	3,782	869,858	99,480	969,338	
- ต่างประเทศ	773,086	100,479	-	823	-	874,388	11,364	885,752	
รวม	1,494,083	236,546	3,872	5,963	3,782	1,744,246	110,844	1,855,090	

หมายเหตุ : ผู้เยี่ยมชม : นักท่องเที่ยวและนักท่องเที่ยว นักท่องเที่ยว : ผู้เยี่ยมชมที่ค้างคืน นักท่องเที่ยว : ผู้เยี่ยมชมที่ไม่ค้างคืน

จำนวนผู้เยี่ยมชม จำนวนตามพาหนะเดินทาง ปี 2548

จังหวัดสุราษฎร์ธานี(รวมในเมืองและสมุย)

พาหนะเดินทาง		นักท่องเที่ยว						นักท่องเที่ยว						ผู้เยี่ยมชม					
		ไทย	ร้อยละ	ต่างประเทศ	ร้อยละ	รวม	ร้อยละ	ไทย	ร้อยละ	ต่างประเทศ	ร้อยละ	รวม	ร้อยละ	ไทย	ร้อยละ	ต่างประเทศ	ร้อยละ	รวม	ร้อยละ
ประเภทพาหนะ	เครื่องบิน	112,405	12.92	268,066	30.66	380,471	21.81	11,238	11.30	2,709	23.84	13,947	12.58	123,643	12.76	270,775	30.57	394,418	21.28
	รถไฟ	47,697	5.48	8,725	1.00	56,422	3.23	5,958	5.99	2,694	23.71	8,652	7.81	53,655	5.54	11,419	1.29	65,074	3.51
	รถโดยสาร	292,202	33.59	200,056	22.88	492,258	28.22	27,495	27.64	2,025	17.82	29,520	26.63	319,697	32.98	202,081	22.81	521,778	28.13
	รถส่วนตัว	410,634	47.21	338,829	38.73	749,263	42.96	54,217	54.50	3,663	32.23	57,880	52.22	464,851	47.96	342,292	38.64	807,143	43.51
	อื่น ๆ	6,920	0.80	58,912	6.73	65,832	3.78	572	0.57	273	2.40	845	0.76	7,492	0.76	59,185	6.69	66,677	3.59
รวมทั้งหมด		869,858	100.00	874,388	100.00	1,744,246	100.00	99,480	100.00	11,364	100.00	110,844	100.00	969,338	100.00	885,752	100.00	1,855,090	100.00

จำนวนนักท่องเที่ยว จำแนกตามสถานที่พัก ปี 2548

จังหวัดสุราษฎร์ธานี (รวมในเมืองและสมุย)

สถานที่พัก	นักท่องเที่ยว					
	ไทย	ร้อยละ	ต่างประเทศ	ร้อยละ	รวม	ร้อยละ
1. โรงแรม/เกสต์เฮาส์/บังกาโล/รีสอร์ท	720,997	82.89	773,086	88.41	1,494,083	85.66
2. บ้านญาติ/บ้านเพื่อน	136,067	15.64	100,479	11.49	236,546	13.56
3. ที่พักในอุทยานแห่งชาติ	3,872	0.45	-	-	3,872	0.22
4. บ้านพักรับรองของทางราชการ	5,140	0.59	823	0.10	5,963	0.35
5. อื่น ๆ	3,782	0.43	-	-	3,782	0.21
รวม	869,858	100.00	874,388	100.00	1,744,246	100.00

ระยะพำนักเฉลี่ยของนักท่องเที่ยว จำแนกตามสถานที่พัก ปี 2548

จังหวัดสุราษฎร์ธานี (รวมในเมืองและสมุย)

สถานที่พัก	นักท่องเที่ยว		
	ไทย	ต่างประเทศ	รวมทั้งหมด
1. โรงแรม/เกสต์เฮาส์/บังกาโล/รีสอร์ท	2.01	4.26	3.18
2. บ้านญาติ/บ้านเพื่อน	2.63	6.51	4.23
3. ที่พักในอุทยานแห่งชาติ	1.53	-	1.53
4. บ้านพักรับรองของทางราชการ	1.56	2.00	1.62
5. อื่น ๆ	3.41	-	3.41

ค่าใช้จ่ายเฉลี่ยต่อคนต่อวันของผู้เยี่ยมเยือน จำแนกตามหมวดค่าใช้จ่ายต่างๆ ปี 2548

จังหวัดสุราษฎร์ธานี(รวมในเมืองและชนบท)

(หน่วย : บาท/คน/วัน)

หมวดค่าใช้จ่าย	นักท่องเที่ยว						นักท่องเที่ยว						ผู้เยี่ยมเยือน					
	ไทย	ร้อยละ	ต่างประเทศ	ร้อยละ	รวม	ร้อยละ	ไทย	ร้อยละ	ต่างประเทศ	ร้อยละ	รวม	ร้อยละ	ไทย	ร้อยละ	ต่างประเทศ	ร้อยละ	รวม	ร้อยละ
1. ค่าที่พัก	482.37	26.45	991.52	32.93	830.59	31.51	-	-	-	-	-	-	457.57	25.73	988.67	32.90	814.19	31.29
2. ค่าอาหารและเครื่องดื่ม	387.87	21.27	534.73	17.76	488.54	18.53	288.50	30.42	344.95	28.24	294.29	30.14	382.76	21.52	534.18	17.77	484.44	18.62
3. ค่าซื้อสินค้าและของที่ระลึก	332.54	18.24	463.40	15.39	422.23	16.02	256.94	27.09	340.55	27.88	265.51	27.19	328.66	18.48	463.04	15.41	418.89	16.10
4. ค่าใช้จ่ายเพื่อความบันเทิง	206.43	11.32	395.34	13.13	335.66	12.73	105.55	11.13	153.12	12.54	110.43	11.31	201.24	11.31	394.65	13.13	331.11	12.72
5. ค่าบริการท่องเที่ยวภายในจังหวัด	107.88	5.92	142.39	4.73	131.56	4.99	76.00	8.01	102.96	8.43	78.76	8.07	106.24	5.97	142.28	4.73	130.44	5.01
6. ค่าพาหนะเดินทางในจังหวัด	235.12	12.89	342.31	11.37	308.55	11.71	185.26	19.54	234.95	19.24	190.38	19.50	232.56	13.08	342.00	11.38	306.04	11.76
7. ค่าใช้จ่ายอื่น ๆ	71.35	3.91	140.90	4.69	118.92	4.51	36.09	3.81	44.88	3.67	36.99	3.79	69.54	3.91	140.62	4.68	117.27	4.50
รวมทุกหมวดค่าใช้จ่าย	1,823.56	100.00	3,010.59	100.00	2,636.05	100.00	948.34	100.00	1,221.41	100.00	976.34	100.00	1,778.57	100.00	3,005.44	100.00	2,802.38	100.00

รายได้จากการท่องเที่ยวของผู้เยี่ยมเยือน จำแนกตามหมวดค่าใช้จ่ายต่างๆ ปี 2548

จังหวัดสุราษฎร์ธานี(รวมในเมืองและสมุย)

(หน่วย : ล้านบาท)

รายได้ จำแนกตามหมวดค่าใช้จ่าย	นักท่องเที่ยว						นักท่องเที่ยว						ผู้เยี่ยมเยือน					
	ไทย	ร้อยละ	ต่างประเทศ	ร้อยละ	รวม	ร้อยละ	ไทย	ร้อยละ	ต่างประเทศ	ร้อยละ	รวม	ร้อยละ	ไทย	ร้อยละ	ต่างประเทศ	ร้อยละ	รวม	ร้อยละ
1. ค่าที่พัก	885.34	26.45	3,910.05	32.93	4,795.39	31.51	-	-	-	-	-	-	885.34	25.73	3,910.05	32.90	4,795.39	31.29
2. ค่าอาหารและเครื่องดื่ม	711.89	21.27	2,108.69	17.76	2,820.58	18.53	28.70	30.42	3.92	28.24	32.62	30.14	740.59	21.52	2,112.61	17.77	2,853.20	18.62
3. ค่าซื้อสินค้าและของที่ระลึก	610.35	18.24	1,827.40	15.39	2,437.75	16.02	25.56	27.09	3.87	27.88	29.43	27.19	635.91	18.48	1,831.27	15.41	2,467.18	16.10
4. ค่าใช้จ่ายเพื่อความบันเทิง	378.88	11.32	1,559.03	13.13	1,937.91	12.73	10.50	11.13	1.74	12.54	12.24	11.31	389.38	11.31	1,560.77	13.13	1,950.15	12.72
5. ค่าบริการท่องเที่ยวภายในจังหวัด	198.00	5.92	561.53	4.73	759.53	4.99	7.56	8.01	1.17	8.43	8.73	8.07	205.56	5.97	562.70	4.73	768.26	5.01
6. ค่าพาหนะเดินทางในจังหวัด	431.54	12.89	1,349.88	11.37	1,781.42	11.71	18.43	19.54	2.67	19.24	21.10	19.50	449.97	13.08	1,352.55	11.38	1,802.52	11.76
7. ค่าใช้จ่ายอื่น ๆ	130.96	3.91	555.62	4.69	686.58	4.51	3.59	3.81	0.51	3.67	4.10	3.79	134.55	3.91	556.13	4.68	690.68	4.50
รวมทุกหมวดค่าใช้จ่าย	3,346.96	100.00	11,872.20	100.00	15,219.16	100.00	94.34	100.00	13.88	100.00	108.22	100.00	3,441.30	100.00	11,886.08	100.00	15,327.38	100.00

จำนวนผู้เยี่ยมชมชาวไทย จำแนกตามถิ่นที่อยู่ปี 2548

จังหวัดสุราษฎร์ธานี(รวมในเมืองและสมุย)

ถิ่นที่อยู่ของผู้เยี่ยมชม	นักท่องเที่ยว		นักทัศนาจร		ผู้เยี่ยมชม	
	จำนวน	ร้อยละ	จำนวน	ร้อยละ	จำนวน	ร้อยละ
1. กรุงเทพมหานคร	170,788	19.63	13,383	13.45	184,171	19.00
2. ภาคกลาง	84,330	9.69	10,908	10.97	95,238	9.83
3. ภาคตะวันตก	82,433	9.48	8,500	8.54	90,933	9.38
4. ภาคตะวันออก	49,622	5.70	7,440	7.48	57,062	5.89
5. ภาคเหนือ	86,226	9.91	6,779	6.81	93,005	9.59
6. ภาคใต้	325,623	37.43	38,479	38.68	364,102	37.56
7. ภาคตะวันออกเฉียงเหนือ	70,836	8.16	13,991	14.07	84,827	8.75
รวม	869,858	100.00	99,480	100.00	969,338	100.00

จำนวนผู้เยี่ยมชมชาวต่างประเทศ จำแนกตามถิ่นที่อยู่ปี 2548

จังหวัดสุราษฎร์ธานี(รวมในเมืองและสมุย)

ถิ่นที่อยู่ของผู้เยี่ยมชม	นักท่องเที่ยว		นักทัศนาจร		ผู้เยี่ยมชม	
	จำนวน	ร้อยละ	จำนวน	ร้อยละ	จำนวน	ร้อยละ
1. อเมริกา	43,287	4.95	1,597	14.05	44,884	5.07
2. ยุโรป	583,953	66.78	5,408	47.59	589,361	66.54
3. โอเชียเนีย	73,522	8.41	826	7.27	74,348	8.39
4. เอเชีย	80,106	9.16	2,748	24.18	82,854	9.35
5. ตะวันออกกลาง	7,557	0.86	210	1.85	7,767	0.88
6. แอฟริกา	85,963	9.84	575	5.06	86,538	9.77
รวม	874,388	100.00	11,364	100.00	885,752	100.00

จำนวนผู้เยี่ยมชม จำนวนตามวัตถุประสงค์หลักของการเดินทาง ปี 2548

จังหวัดสุราษฎร์ธานี(รวมในเมืองและสมุย)

วัตถุประสงค์หลัก ของการเดินทาง	นักท่องเที่ยว						นักท่องเที่ยว						ผู้เยี่ยมชม					
	ไทย	ร้อยละ	ต่างประเทศ	ร้อยละ	รวม	ร้อยละ	ไทย	ร้อยละ	ต่างประเทศ	ร้อยละ	รวม	ร้อยละ	ไทย	ร้อยละ	ต่างประเทศ	ร้อยละ	รวม	ร้อยละ
1. ท่องเที่ยว/พักผ่อน	787,663	90.55	844,313	96.56	1,631,976	93.56	90,815	91.29	11,129	97.93	101,944	91.97	878,478	90.63	855,442	96.58	1,733,920	93.47
2. ธุรกิจ	31,724	3.65	22,745	2.60	54,469	3.12	3,833	3.85	149	1.31	3,982	3.59	35,557	3.67	22,894	2.58	58,451	3.15
3. ปฏิบัติราชการ	15,099	1.74	4,610	0.53	19,709	1.13	552	0.55	5	0.04	557	0.50	15,651	1.61	4,615	0.52	20,266	1.09
4. ประชุม/สัมมนา	29,914	3.44	2,720	0.31	32,634	1.87	3,554	3.57	81	0.71	3,635	3.28	33,468	3.45	2,801	0.32	36,269	1.96
5. ทัศนศึกษา	1,134	0.13	-	-	1,134	0.07	633	0.64	-	-	633	0.57	1,767	0.18	-	-	1,767	0.10
6. อื่น ๆ	4,324	0.50	-	-	4,324	0.25	93	0.09	-	-	93	0.08	4,417	0.46	-	-	4,417	0.24
รวมทั้งหมด	869,858	100.00	874,388	100.00	1,744,246	100.00	99,480	100.00	11,364	100.00	110,844	100.00	969,338	100.00	885,752	100.00	1,855,090	100.00

จำนวนผู้เยี่ยมชมออนไลน์ จำแนกตามอาชีพ ปี 2548

จังหวัดสุราษฎร์ธานี(รวมในเมืองและสมุย)

อาชีพ	นักท่องเที่ยว						นักทัศนาจร						ผู้เยี่ยมชมออนไลน์					
	ไทย	ร้อยละ	ต่างประเทศ	ร้อยละ	รวม	ร้อยละ	ไทย	ร้อยละ	ต่างประเทศ	ร้อยละ	รวม	ร้อยละ	ไทย	ร้อยละ	ต่างประเทศ	ร้อยละ	รวม	ร้อยละ
1. ข้าราชการ/พนักงานรัฐวิสาหกิจ	111,538	12.82	157,205	17.98	268,743	15.41	8,292	8.34	1,058	9.31	9,350	8.44	119,830	12.36	158,263	17.87	278,093	14.99
2. นักศึกษา	167,430	19.25	209,106	23.91	376,536	21.59	27,654	27.80	3,583	31.53	31,237	28.18	195,084	20.13	212,689	24.01	407,773	21.98
3. ประกอบกิจการส่วนตัว	197,452	22.70	188,590	21.57	386,042	22.13	20,028	20.13	1,955	17.20	21,983	19.83	217,480	22.44	190,545	21.51	408,025	21.99
4. ตัวแทนขายสินค้า	22,268	2.56	45,658	5.22	67,926	3.89	6,542	6.58	637	5.61	7,179	6.48	28,810	2.97	46,295	5.23	75,105	4.05
5. แม่บ้าน	17,734	2.04	29,991	3.43	47,725	2.74	3,283	3.30	209	1.84	3,492	3.15	21,017	2.17	30,200	3.41	51,217	2.76
6. พนักงาน/ลูกจ้าง	289,622	33.30	213,597	24.43	503,219	28.85	23,598	23.72	2,945	25.92	26,543	23.95	313,220	32.31	216,542	24.45	529,762	28.56
7. เกษตรกร	15,402	1.77	7,593	0.87	22,995	1.32	3,107	3.12	343	3.02	3,450	3.11	18,509	1.91	7,936	0.90	26,445	1.43
8. อื่น ๆ	48,412	5.56	22,648	2.59	71,060	4.07	6,976	7.01	634	5.57	7,610	6.86	55,388	5.71	23,282	2.62	78,670	4.24
รวมทั้งหมด	869,858	100.00	874,388	100.00	1,744,246	100.00	99,480	100.00	11,364	100.00	110,844	100.00	969,338	100.00	885,752	100.00	1,855,090	100.00

จำนวนผู้เยี่ยมชม จำแนกตามอายุ ปี 2548

จังหวัดสุราษฎร์ธานี(รวมในเมืองและสมุย)

อายุ (ปี)	นักท่องเที่ยว						นักท่องเที่ยว						ผู้เยี่ยมชม					
	ไทย	ร้อยละ	ต่างประเทศ	ร้อยละ	รวม	ร้อยละ	ไทย	ร้อยละ	ต่างประเทศ	ร้อยละ	รวม	ร้อยละ	ไทย	ร้อยละ	ต่างประเทศ	ร้อยละ	รวม	ร้อยละ
1. 15 - 24 ปี	248,778	28.60	230,558	26.37	479,336	27.48	42,109	42.33	4,117	36.23	46,226	41.70	290,887	30.01	234,675	26.49	525,562	28.33
2. 25 - 34 ปี	405,706	46.64	380,525	43.52	786,231	45.08	36,391	36.58	4,282	37.68	40,673	36.69	442,097	45.61	384,807	43.44	826,904	44.57
3. 35 - 44 ปี	145,226	16.70	153,781	17.59	299,007	17.14	14,179	14.25	1,427	12.56	15,606	14.08	159,405	16.44	155,208	17.52	314,613	16.96
4. 45 - 54 ปี	51,628	5.94	74,493	8.52	126,121	7.23	5,235	5.26	1,052	9.26	6,287	5.67	56,863	5.87	75,545	8.53	132,408	7.14
5. 55 - 64 ปี	11,875	1.37	12,813	1.47	24,688	1.42	616	0.62	183	1.61	799	0.72	12,491	1.29	12,996	1.47	25,487	1.37
6. มากกว่า 64 ปี	6,645	0.75	22,218	2.53	28,863	1.65	950	0.96	303	2.66	1,253	1.14	7,595	0.78	22,521	2.55	30,116	1.63
รวม	869,858	100.00	874,388	100.00	1,744,246	100.00	99,480	100.00	11,364	100.00	110,844	100.00	969,338	100.00	885,752	100.00	1,855,090	100.00
อายุเฉลี่ย	30.67		32.15		31.42		28.76		30.90		28.98		30.48		32.14		31.27	

จำนวนผู้เยี่ยมชม จำนวนตามเพศ ปี 2548

จังหวัดสุราษฎร์ธานี(รวมในเมืองและสมุย)

เพศ	นักท่องเที่ยว						นักท่องเที่ยว						ผู้เยี่ยมชม					
	ไทย	ร้อยละ	ต่างประเทศ	ร้อยละ	รวม	ร้อยละ	ไทย	ร้อยละ	ต่างประเทศ	ร้อยละ	รวม	ร้อยละ	ไทย	ร้อยละ	ต่างประเทศ	ร้อยละ	รวม	ร้อยละ
ชาย	386,316	44.41	496,521	56.78	882,837	50.61	48,907	49.16	6,064	53.36	54,971	49.59	435,223	44.90	502,585	56.74	937,808	50.55
หญิง	483,542	55.59	377,867	43.22	861,409	49.39	50,573	50.84	5,300	46.64	55,873	50.41	534,115	55.10	383,167	43.26	917,282	49.45
รวม	869,858	100.00	874,388	100.00	1,744,246	100.00	99,480	100.00	11,364	100.00	110,844	100.00	969,338	100.00	885,752	100.00	1,855,090	100.00

จำนวนผู้เยี่ยมชม จำแนกตามจำนวนครั้งที่เดินทางในรอบ 1 ปี ปี 2548

จังหวัดสุราษฎร์ธานี(รวมในเมืองและสมุย)

จำนวนครั้ง ของการเดินทาง	นักท่องเที่ยว						นักท่องเที่ยว						ผู้เยี่ยมชม					
	ไทย	ร้อยละ	ต่างประเทศ	ร้อยละ	รวม	ร้อยละ	ไทย	ร้อยละ	ต่างประเทศ	ร้อยละ	รวม	ร้อยละ	ไทย	ร้อยละ	ต่างประเทศ	ร้อยละ	รวม	ร้อยละ
1 ครั้ง	124,257	14.28	403,176	46.11	527,433	30.24	15,615	15.70	4,544	39.99	20,159	18.19	139,872	14.43	407,720	46.03	547,592	29.52
2 ครั้ง	114,152	13.12	164,676	18.83	278,828	15.99	8,507	8.55	1,959	17.24	10,466	9.44	122,659	12.65	166,635	18.81	289,294	15.59
3 ครั้ง	182,506	20.98	87,056	9.96	269,562	15.45	15,949	16.03	1,350	11.88	17,299	15.61	198,455	20.47	88,406	9.98	286,861	15.46
4 ครั้ง	144,239	16.58	47,694	5.45	191,933	11.00	12,443	12.51	707	6.22	13,150	11.86	156,882	16.16	48,401	5.46	205,083	11.06
5 ครั้ง	90,288	10.38	36,609	4.19	126,897	7.28	12,943	13.01	709	6.24	13,652	12.32	103,231	10.65	37,318	4.21	140,549	7.58
มากกว่า 5 ครั้ง	214,416	24.66	135,177	15.46	349,593	20.04	34,023	34.20	2,095	18.43	36,118	32.58	248,439	25.64	137,272	15.51	385,711	20.79
รวม	869,858	100.00	874,388	100.00	1,744,246	100.00	99,480	100.00	11,364	100.00	110,844	100.00	989,338	100.00	885,752	100.00	1,855,090	100.00
จำนวนครั้งเฉลี่ย/ปี	3.70	-	2.49	-	3.09	-	4.01	-	2.77	-	3.88	-	3.73	-	2.50	-	3.14	-

จำนวนผู้เยี่ยมชมออนไลน์ จำแนกตามจำนวนผู้ร่วมเดินทาง ปี 2548

จังหวัดสุราษฎร์ธานี(รวมในเมืองและสมุย)

จำนวนผู้ร่วมเดินทาง	นักท่องเที่ยว						นักท่องเที่ยว						ผู้เยี่ยมชม					
	ไทย	ร้อยละ	ต่างประเทศ	ร้อยละ	รวม	ร้อยละ	ไทย	ร้อยละ	ต่างประเทศ	ร้อยละ	รวม	ร้อยละ	ไทย	ร้อยละ	ต่างประเทศ	ร้อยละ	รวม	ร้อยละ
1 คน	192,304	22.11	285,092	32.60	477,396	27.37	27,798	27.94	2,728	24.01	30,526	27.54	220,102	22.71	287,820	32.49	507,922	27.38
2 คน	297,554	34.21	373,032	42.66	670,586	38.45	35,933	36.12	5,506	48.45	41,439	37.38	333,487	34.40	378,538	42.74	712,025	38.38
3 คน	176,330	20.27	102,880	11.77	279,210	16.01	11,605	11.67	1,427	12.56	13,032	11.76	187,935	19.39	104,307	11.78	292,242	15.75
4 คน	78,030	8.97	53,344	6.10	131,374	7.53	7,033	7.07	781	6.87	7,814	7.05	85,063	8.78	54,125	6.11	139,188	7.50
5 คน	52,664	6.05	10,282	1.18	62,946	3.61	6,996	7.03	248	2.18	7,244	6.54	59,660	6.15	10,530	1.19	70,190	3.78
มากกว่า 5 คน	72,976	8.39	49,758	5.69	122,734	7.03	10,115	10.17	674	5.93	10,789	9.73	83,091	8.57	50,432	5.69	133,523	7.21
รวม	869,858	100.00	874,388	100.00	1,744,246	100.00	99,480	100.00	11,364	100.00	110,844	100.00	969,338	100.00	885,752	100.00	1,855,090	100.00
จำนวนคน/ครั้ง	2.68	-	2.18	-	2.43	-	2.60	-	2.33	-	2.57	-	2.67	-	2.18	-	2.44	-

จำนวนผู้เยี่ยมชมออนไลน์ จำแนกตามความสัมพันธ์กับผู้ร่วมเดินทาง ปี 2548

จังหวัดสุราษฎร์ธานี(รวมในเมืองและสมุย)

ความสัมพันธ์ ภายในกลุ่ม	นักท่องเที่ยว						นักท่องเที่ยว						ผู้เยี่ยมชม					
	ไทย	ร้อยละ	ต่างประเทศ	ร้อยละ	รวม	ร้อยละ	ไทย	ร้อยละ	ต่างประเทศ	ร้อยละ	รวม	ร้อยละ	ไทย	ร้อยละ	ต่างประเทศ	ร้อยละ	รวม	ร้อยละ
เดินทางคนเดียว	192,304	22.11	285,092	32.60	477,396	27.37	27,798	27.94	2,728	24.01	30,526	27.54	220,102	22.71	287,820	32.49	507,922	27.38
กลุ่มครอบครัว	238,103	27.37	206,623	23.63	444,726	25.50	23,859	23.98	1,905	16.76	25,764	23.24	261,962	27.02	208,528	23.54	470,490	25.36
กลุ่มญาติ	63,337	7.28	75,804	8.67	139,141	7.98	8,668	8.71	1,327	11.68	9,995	9.02	72,005	7.43	77,131	8.71	149,136	8.04
กลุ่มเพื่อน	376,114	43.24	306,869	35.10	682,983	39.15	39,155	39.37	5,404	47.55	44,559	40.20	415,269	42.84	312,273	35.26	727,542	39.22
รวม	869,858	100.00	874,388	100.00	1,744,246	100.00	99,480	100.00	11,364	100.00	110,844	100.00	969,338	100.00	885,752	100.00	1,855,090	100.00

จำนวนผู้เยี่ยมชมออนไลน์ จำแนกตามจำนวนจังหวัดที่รวมอยู่ในการเดินทางแต่ละครั้ง ปี 2548

จังหวัดสุราษฎร์ธานี(รวมในเมืองและสมุย)

จำนวนจังหวัดที่ รวมอยู่ในการเดินทาง	นักท่องเที่ยว						นักท่องเที่ยว						ผู้เยี่ยมชม					
	ไทย	ร้อยละ	ต่างประเทศ	ร้อยละ	รวม	ร้อยละ	ไทย	ร้อยละ	ต่างประเทศ	ร้อยละ	รวม	ร้อยละ	ไทย	ร้อยละ	ต่างประเทศ	ร้อยละ	รวม	ร้อยละ
1 จังหวัด	582,651	66.98	201,808	23.08	784,459	44.97	81,912	82.34	3,569	31.41	85,481	77.12	664,563	68.56	205,377	23.19	869,940	46.89
2 จังหวัด	170,378	19.59	246,182	28.15	416,560	23.88	10,754	10.81	2,712	23.86	13,466	12.15	181,132	18.69	248,894	28.10	430,026	23.18
3 จังหวัด	93,294	10.73	186,592	21.34	279,886	16.05	5,817	5.85	2,579	22.69	8,396	7.57	99,111	10.22	189,171	21.36	288,282	15.54
4 จังหวัด	11,930	1.37	123,314	14.10	135,244	7.75	412	0.41	1,417	12.47	1,829	1.65	12,342	1.27	124,731	14.08	137,073	7.39
5 จังหวัด	7,743	0.89	49,915	5.71	57,658	3.31	355	0.36	555	4.88	910	0.82	8,098	0.84	50,470	5.70	58,568	3.16
มากกว่า 5 จังหวัด	3,862	0.44	66,577	7.62	70,439	4.04	230	0.23	532	4.69	762	0.69	4,092	0.42	67,109	7.57	71,201	3.84
รวม	869,858	100.00	874,388	100.00	1,744,246	100.00	99,480	100.00	11,364	100.00	110,844	100.00	969,338	100.00	885,752	100.00	1,855,090	100.00
จำนวนจังหวัดเฉลี่ย/ครั้ง	1.51	-	2.74	-	2.13	-	1.26	-	2.50	-	1.39	-	1.48	-	2.74	-	2.08	-

จำนวนผู้เยี่ยมเยือน จำแนกตามระดับของรายได้ ปี 2548

จังหวัดสุราษฎร์ธานี(รวมในเมืองและสมุย)

ระดับของรายได้	นักท่องเที่ยว						นักทัศนาจร						ผู้เยี่ยมเยือน					
	ไทย	ร้อยละ	ต่างประเทศ	ร้อยละ	รวม	ร้อยละ	ไทย	ร้อยละ	ต่างประเทศ	ร้อยละ	รวม	ร้อยละ	ไทย	ร้อยละ	ต่างประเทศ	ร้อยละ	รวม	ร้อยละ
1. ไม่มีรายได้	169,821	19.52	249,432	28.53	419,253	24.04	29,780	29.94	3,839	33.78	33,619	30.33	199,601	20.59	253,271	28.59	452,872	24.41
2. ต่ำกว่า 10,000 บาท	157,132	18.06	83,167	9.51	240,299	13.78	18,364	18.46	698	6.14	19,062	17.20	175,496	18.10	83,865	9.47	259,361	13.98
3. 10,001-15,000 บาท	230,864	26.54	112,700	12.89	343,564	19.70	20,885	20.99	1,825	16.06	22,710	20.49	251,749	25.97	114,525	12.93	366,274	19.74
4. 15,001-30,000 บาท	180,462	20.75	198,918	22.75	379,380	21.75	15,405	15.49	2,070	18.22	17,475	15.77	195,867	20.21	200,988	22.69	396,855	21.39
5. 30,001-45,000 บาท	62,349	7.17	107,562	12.30	169,911	9.74	5,520	5.55	1,214	10.68	6,734	6.08	67,869	7.00	108,776	12.28	176,645	9.52
6. 45,001-60,000 บาท	19,595	2.25	44,632	5.10	64,227	3.68	1,901	1.91	592	5.21	2,493	2.25	21,496	2.22	45,224	5.11	66,720	3.60
7. 60,001-75,000 บาท	8,711	1.00	23,547	2.69	32,258	1.85	1,214	1.22	279	2.46	1,493	1.35	9,925	1.02	23,826	2.69	33,751	1.82
8. 75,001-90,000 บาท	5,963	0.69	19,636	2.25	25,599	1.47	77	0.08	121	1.06	198	0.18	6,040	0.62	19,757	2.23	25,797	1.39
9. มากกว่า 90,000 บาท	34,961	4.02	34,794	3.98	69,755	3.99	6,334	6.36	726	6.39	7,060	6.35	41,295	4.27	35,520	4.01	76,815	4.15
รวมทั้งหมด	869,858	100.00	874,388	100.00	1,744,246	100.00	99,480	100.00	11,364	100.00	110,844	100.00	969,338	100.00	885,752	100.00	1,855,090	100.00

ข้อมูลสถานพักแรมในจังหวัดสุราษฎร์ธานี

มกราคม - ธันวาคม

	2548	2547	อัตราการเปลี่ยนแปลง
จำนวนโรงแรม(แห่ง)	771	806	- 4.34
ในเมือง	22	22	+ 0.00
เกาะพัง	266	282	- 5.67
เกาะเต่า	127	119	+ 6.72
สมุย	356	383	- 7.05
จำนวนห้องพัก(ห้อง)	22,686	21,971	+ 3.25
ในเมือง	2,459	2,424	+ 1.44
เกาะพัง	5,226	5,000	+ 4.52
เกาะเต่า	2,232	2,232	+ 0.00
สมุย	12,769	12,315	+ 3.69
อัตราการเข้าพักเฉลี่ย(%)	61.88	57.93	+ 3.95
ในเมือง	38.57	38.33	+ 0.24
เกาะพัง	61.01	59.18	+ 1.83
เกาะเต่า	63.59	53.70	+ 9.89
สมุย	66.42	62.04	+ 4.38
จำนวนนักท่องเที่ยวที่พักโรงแรม(คน)	1,936,707	1,826,173	+ 6.05
ในเมือง	656,588	650,195	+ 0.98
เกาะพัง	309,210	259,528	+ 19.14
เกาะเต่า	133,414	107,244	+ 24.40
สมุย	837,495	809,206	+ 3.50
ระยะพำนักเฉลี่ย(วัน)	4.91	4.50	+ 0.41
ในเมือง	1.04	1.03	+ 0.01
เกาะพัง	6.98	7.07	- 0.09
เกาะเต่า	7.49	7.10	+ 0.39
สมุย	6.77	6.13	+ 0.64
จำนวนคนต่อห้อง	1.86	1.78	+ 0.08
ในเมือง	2.00	1.97	+ 0.03
เกาะพัง	1.86	1.71	+ 0.15
เกาะเต่า	1.89	1.76	+ 0.13
สมุย	1.84	1.79	+ 0.05

Occupancy Rate of Accommodation Establishments in Surat Thani 2005

Month	Hotel				Grand
	Koh Samui	Muang	Koh Phangang	Koh Tao	Total
January	83.23	34.35	73.68	70.76	74.40
February	83.55	36.03	73.41	76.72	75.31
March	79.26	44.39	77.23	76.36	74.65
April	74.11	40.55	72.48	83.78	71.02
May	60.38	34.01	67.27	81.40	61.18
June	55.49	38.99	55.62	66.45	54.81
Total(Jan.-Jun.)	72.67	38.05	69.95	75.91	68.56
July	63.82	40.76	55.14	54.40	58.34
August	65.91	33.92	60.36	57.68	60.28
September	60.94	40.54	51.44	53.07	55.73
October	57.54	40.19	51.67	48.42	53.36
November	48.02	36.79	44.18	41.17	45.21
December	59.00	33.58	49.69	52.89	53.46
Total(Jul.-Dec.)	59.21	37.63	52.08	51.27	54.40
Grand Total	66.42	38.57	61.01	63.59	61.88

**Guest Arrivals at Accommodation Establishments
Surat Thani**

Nationality	January-December		
	2005	2004	Δ(%)
Thai	772,405	742,201	+ 4.07
Malaysia	7,897	6,368	+ 24.01
Singapore	9,810	5,712	+ 71.74
China	7,622	5,844	+ 30.42
Hong Kong	5,764	2,409	+ 139.27
Japan	45,359	53,962	- 15.94
Korea	7,346	4,332	+ 69.58
Taiwan	3,161	3,123	+ 1.22
Austria	32,216	35,834	- 10.10
Belgium	9,897	9,298	+ 6.44
Denmark	27,607	20,973	+ 31.63
France	39,568	34,252	+ 15.52
Germany	220,409	237,210	- 7.08
Italy	39,783	36,982	+ 7.57
Netherlands	28,032	28,322	- 1.02
Sweden	57,281	47,651	+ 20.21
Switzerland	54,066	55,586	- 2.73
U.K.	234,582	216,416	+ 8.39
U.S.A.	40,478	38,757	+ 4.44
Canada	15,541	11,535	+ 34.73
Middle East	5,191	8,074	- 35.71
Australia	75,579	65,902	+ 14.68
New Zealand	12,418	10,512	+ 18.13
India	3,445	2,748	+ 25.36
Russia	13,807	-	-
East Europe	3,069	-	-
Indonesia	341	-	-
Philippines	401	-	-
Finland	5,764	-	-
Norway	8,748	-	-
Spain	4,908	-	-
Africa	2,156	-	-
Myanmar	7	-	-
Israel	24,930	-	-
Loas	1	-	-
Vietnam	-	-	-
Others	117,118	142,170	- 17.62
Total	1,936,707	1,826,173	+ 6.05
Thai	772,405	742,201	+ 4.07
Foreigners	1,164,302	1,083,972	+ 7.41

Guest Arrivals at Accommodation Establishments in Surat Thani 2005

Total

Nationality	Total	Jan.	Feb.	Mar.	Apr.	May	Jun.	Jan.-Jun.	Jul.	Aug.	Sep.	Oct.	Nov.	Dec.	Jul.-Dec.
Thai	772,405	62,627	54,732	73,470	75,502	69,203	68,041	403,575	69,879	60,665	67,752	59,890	59,209	51,435	368,830
Malaysia	7,897	616	583	481	728	574	724	3,706	334	934	424	629	822	1,048	4,191
Singapore	9,810	568	1,045	1,285	413	750	1,347	5,408	412	661	643	1,004	555	1,127	4,402
China	7,622	712	593	475	437	509	630	3,356	399	860	630	1,113	533	731	4,266
Hong Kong	5,764	166	273	302	350	386	780	2,257	433	855	311	670	566	672	3,507
Japan	45,359	3,597	2,555	2,642	5,063	3,830	3,232	20,919	3,634	6,905	5,861	3,003	1,748	3,289	24,440
Korea	7,346	320	248	534	685	408	601	2,796	354	807	498	1,190	1,090	611	4,550
Taiwan	3,161	296	279	296	216	137	288	1,512	273	290	225	273	277	311	1,649
Austria	32,216	3,591	3,855	3,458	3,651	3,863	2,121	20,539	2,672	1,824	2,480	1,477	1,950	1,274	11,677
Belgium	9,897	1,026	792	1,280	1,046	551	1,019	5,714	1,235	700	676	463	653	456	4,183
Denmark	27,607	3,757	4,354	4,504	2,124	1,518	1,362	17,619	3,265	1,610	993	889	1,412	1,819	9,988
France	39,568	5,036	3,882	3,296	2,996	2,633	2,061	19,904	5,390	4,956	2,009	2,550	2,023	2,736	19,664
Germany	220,409	22,425	27,461	27,305	21,212	17,987	12,232	128,622	12,542	12,228	20,950	16,884	17,105	12,078	91,787
Italy	39,783	2,843	2,262	1,890	1,840	1,888	3,112	13,835	3,576	13,437	4,922	1,855	786	1,372	25,948
Netherlands	28,032	3,559	2,717	2,909	2,154	1,271	2,244	14,854	3,070	2,442	1,939	1,767	1,818	2,142	13,178
Sweden	57,281	10,836	10,415	8,107	4,488	1,876	3,888	39,610	2,926	1,652	1,081	1,327	4,058	6,647	17,671
Switzerland	54,066	4,742	5,771	6,119	5,019	5,235	3,021	29,907	4,278	2,860	4,254	6,831	3,457	2,479	24,159
U.K.	234,582	24,064	22,271	26,521	24,641	17,489	19,337	134,323	19,035	18,079	15,619	14,271	12,393	20,862	100,259
U.S.A.	40,478	5,110	3,732	3,641	3,058	2,885	3,164	21,590	3,059	2,739	3,722	2,730	2,485	4,153	18,888
Canada	15,541	3,261	1,630	1,694	1,061	790	1,242	9,678	913	985	395	1,007	928	1,635	5,863
Middle East	5,191	530	473	665	311	257	224	2,460	807	722	347	176	251	428	2,731
Australia	75,579	8,814	5,854	7,854	6,892	5,956	6,073	41,443	4,539	4,266	5,736	6,443	4,484	8,668	34,136
New Zealand	12,418	1,399	649	1,044	879	817	1,365	6,153	1,161	861	1,693	1,016	685	849	6,265
India	3,445	241	156	334	323	434	419	1,907	128	105	113	283	280	629	1,538
Russia	13,807	2,491	957	1,138	939	1,039	340	6,904	438	506	377	1,007	2,052	2,523	6,903
East Europe	3,069	-	-	39	445	273	192	949	355	430	493	180	184	478	2,120
Indonesia	341	-	-	-	20	36	30	86	34	33	6	72	45	65	255
Philippines	401	-	-	-	17	59	28	104	91	37	35	50	25	59	297
Finland	5,764	-	-	4	584	381	1,228	2,197	562	369	436	753	358	1,089	3,567
Norway	8,748	-	3	17	662	582	1,365	2,629	1,303	930	645	850	1,285	1,106	6,119
Spain	4,908	-	-	2	183	207	341	733	571	1,213	619	647	767	358	4,175
Africa	2,156	-	-	11	281	233	328	853	99	128	215	217	328	316	1,303
Myanmar	7	-	-	-	3	-	-	3	-	1	-	-	3	-	4
Israel	24,930	1,729	1,735	1,936	2,024	1,347	1,244	10,015	1,750	2,484	1,314	3,537	3,206	2,624	14,915
Laos	1	-	-	-	-	-	-	-	-	-	-	-	-	1	1
Vietnam	-	-	-	-	-	-	-	-	-	-	-	-	-	-	-
Others	117,118	15,842	12,695	17,778	10,109	10,655	6,864	73,943	7,667	7,942	5,581	7,330	7,449	7,206	43,175
Total	1,936,707	190,198	171,972	201,031	180,356	156,059	150,487	1,050,103	157,184	155,516	152,974	142,384	135,270	143,276	886,604

Guest Arrivals at Accommodation Establishments in Surat Thani 2005

Muang

Nationality	Total	Jan.	Feb.	Mar.	Apr.	May	Jun.	Jan.-Jun.	Jul.	Aug.	Sep.	Oct.	Nov.	Dec.	Jul.-Dec.
Thai	633,960	49,501	43,581	59,960	55,820	48,643	56,330	313,835	62,085	51,782	59,340	49,906	53,513	43,499	320,125
Malaysia	2,749	228	347	310	92	183	125	1,285	112	670	53	68	225	336	1,464
Singapore	443	34	109	50	18	9	34	254	24	3	14	88	45	15	189
China	766	121	89	88	15	25	35	373	21	113	89	68	64	38	393
Hong Kong	26	0	3	2	2	0	3	10	0	13	0	3	0	0	16
Japan	779	54	184	29	38	68	53	426	81	16	78	28	120	30	353
Korea	105	22	17	14	6	15	3	77	0	5	1	10	3	9	28
Taiwan	328	21	23	42	42	36	39	203	21	19	17	21	19	28	125
Austria	157	16	4	29	8	18	7	82	9	0	4	17	17	28	75
Belgium	168	57	21	19	10	9	2	118	1	3	0	4	12	30	50
Denmark	83	6	6	20	3	19	5	59	4	8	0	3	5	4	24
France	421	30	59	42	31	17	27	206	34	31	37	15	37	61	215
Germany	1,375	171	152	228	44	72	63	730	100	68	70	63	222	122	645
Italy	153	21	6	24	0	2	4	57	39	13	12	9	6	17	96
Netherlands	145	12	5	32	5	9	0	63	12	29	12	12	6	11	82
Sweden	527	158	41	152	17	3	16	387	22	11	14	15	14	64	140
Switzerland	401	50	35	66	30	15	13	209	52	24	12	26	12	66	192
U.K.	1,215	110	92	197	42	68	38	547	293	71	49	83	61	111	668
U.S.A.	1,167	116	178	217	41	50	129	731	90	41	45	74	102	84	436
Canada	230	30	15	22	8	4	5	84	18	10	4	9	31	74	146
Middle East	8	0	0	0	0	2	0	2	0	0	0	0	2	4	6
Australia	264	42	9	39	20	17	16	143	18	15	8	28	22	30	121
New Zealand	102	7	13	21	6	3	5	55	4	13	8	0	5	17	47
India	152	4	14	39	25	1	9	92	6	15	1	1	27	10	60
Russia	-	0	0	0	0	0	0	-	0	0	0	0	0	0	-
East Europe	-	0	0	0	0	0	0	-	0	0	0	0	0	0	-
Indonesia	16	0	0	0	0	0	0	-	3	0	0	4	9	0	16
Philippines	24	0	0	0	0	6	0	6	1	1	12	1	2	1	18
Finland	34	0	0	0	7	2	0	9	0	1	2	13	3	6	25
Norway	48	0	3	3	4	5	2	17	3	1	7	10	3	7	31
Spain	12	0	0	0	0	0	0	-	0	5	1	1	5	0	12
Africa	3	0	0	0	0	0	0	-	0	3	0	0	0	0	3
Myanmar	4	0	0	0	0	0	0	-	0	1	0	0	3	0	4
Israel	47	0	0	0	0	2	2	4	9	6	21	3	3	1	43
Laos	-	0	0	0	0	0	0	-	0	0	0	0	0	0	-
Vietnam	-	0	0	0	0	0	0	-	0	0	0	0	0	0	-
Others	10,676	1,036	1,802	1,883	882	552	370	6,525	291	1,418	978	314	898	252	4,151
Total	656,588	51,847	46,808	63,528	57,216	49,855	57,335	326,589	63,353	54,409	60,889	50,897	55,496	44,955	329,999

Guest Arrivals at Accommodation Establishments in Surat Thani 2005

Koh Pha-Ngang

Nationality	Total	Jan.	Feb.	Mar.	Apr.	May	Jun.	Jan.-Jun.	Jul.	Aug.	Sep.	Oct.	Nov.	Dec.	Jul.-Dec.
Thai	41,767	3,797	3,436	3,860	8,623	8,576	3,735	32,027	1,184	1,399	1,479	1,734	958	2,986	9,740
Malaysia	898	62	60	43	60	94	31	350	39	61	57	91	117	183	548
Singapore	1,437	78	83	59	119	241	298	878	37	101	81	134	72	134	559
China	349	22	21	7	17	7	0	74	0	67	29	94	34	51	275
Hong Kong	603	27	18	32	35	38	29	179	86	99	39	110	44	46	424
Japan	12,509	930	670	536	2,412	985	1,392	6,925	795	1,740	965	929	564	591	5,584
Korea	1,060	54	86	62	94	49	8	353	72	202	109	144	157	23	707
Taiwan	542	34	61	69	67	0	62	293	16	112	34	22	42	23	249
Austria	9,764	733	815	910	2,136	1,536	916	7,046	571	231	626	437	551	302	2,718
Belgium	2,342	211	169	229	217	61	373	1,260	263	191	137	146	183	162	1,082
Denmark	6,125	1,067	748	1,043	358	209	151	3,576	748	429	293	322	356	401	2,549
France	9,704	1,395	967	849	428	872	588	5,099	1,260	1,235	546	631	380	553	4,605
Germany	60,376	6,623	7,847	8,032	5,944	6,255	3,994	38,695	3,941	2,283	5,347	4,353	3,573	2,184	21,681
Italy	9,293	855	678	186	346	408	1,204	3,677	590	2,530	1,405	562	131	398	5,616
Netherlands	7,181	841	546	1,027	435	281	621	3,751	660	606	504	557	489	614	3,430
Sweden	13,532	2,781	2,860	2,334	361	152	578	9,066	649	301	353	255	1,049	1,859	4,466
Switzerland	12,346	1,198	1,787	1,038	160	1,531	1,015	6,729	1,108	445	907	1,990	723	444	5,617
U.K.	53,114	5,544	6,017	7,627	3,630	5,184	4,313	32,315	4,693	3,592	3,432	3,107	2,236	3,739	20,799
U.S.A.	9,698	1,530	883	738	856	835	715	5,557	569	550	970	555	652	845	4,141
Canada	3,930	1,060	385	337	213	234	336	2,565	185	245	92	235	197	411	1,365
Middle East	1,309	205	163	251	86	26	27	758	206	94	35	36	81	99	551
Australia	14,836	1,544	1,266	1,665	2,101	1,001	1,040	8,617	803	797	850	1,361	884	1,524	6,219
New Zealand	2,460	416	140	233	220	127	238	1,374	109	180	223	250	103	221	1,086
India	274	39	10	10	69	47	15	190	0	7	15	12	12	38	84
Russia	1,043	248	97	49	66	49	77	586	35	70	17	108	24	203	457
East Europe	275	0	0	0	56	14	8	78	16	63	43	31	14	30	197
Indonesia	31	0	0	0	0	5	0	5	0	2	4	7	0	13	26
Philippines	36	0	0	0	0	0	0	-	2	11	1	5	2	15	36
Finland	1,034	0	0	0	21	40	609	670	35	20	21	86	40	162	364
Norway	1,535	0	0	0	55	77	48	180	150	166	176	206	312	345	1,355
Spain	1,016	0	0	0	0	14	37	51	88	168	171	228	221	89	965
Africa	232	0	0	0	13	7	19	39	8	16	1	31	66	71	193
Myanmar	-	0	0	0	0	0	0	-	0	0	0	0	0	0	-
Israel	8,422	351	343	794	518	474	472	2,952	547	943	450	1,083	1,202	1,245	5,470
Laos	-	0	0	0	0	0	0	-	0	0	0	0	0	0	-
Vietnam	-	0	0	0	0	0	0	-	0	0	0	0	0	0	-
Others	20,137	2,198	2,010	3,925	418	5	487	9,043	2,145	2,586	1,028	1,837	1,618	1,880	11,094
Total	309,210	33,843	32,166	35,945	30,134	29,434	23,436	184,958	21,610	21,542	20,440	21,689	17,087	21,884	124,252

Guest Arrivals at Accommodation Establishments in Surat Thani 2005

Koh Tao

Nationality	Total	Jan.	Feb.	Mar.	Apr.	May	Jun.	Jan.-Jun.	Jul.	Aug.	Sep.	Oct.	Nov.	Dec.	Jul.-Dec.
Thai	9,641	678	914	1,315	1,513	1,410	854	6,684	147	644	683	742	239	502	2,957
Malaysia	395	28	37	18	32	24	33	172	6	17	32	42	43	83	223
Singapore	450	16	50	9	12	17	120	224	9	22	65	33	28	69	226
China	162	9	11	10	5	47	40	122	2	13	5	3	4	13	40
Hong Kong	327	11	9	10	11	15	79	135	6	51	47	6	19	63	192
Japan	5,020	1,063	253	467	343	333	214	2,673	393	558	556	280	300	260	2,347
Korea	664	52	44	74	29	101	14	314	24	65	36	15	72	138	350
Taiwan	152	19	10	12	14	18	0	73	6	1	7	14	21	30	79
Austria	3,485	385	310	305	300	749	152	2,201	347	242	218	162	153	162	1,284
Belgium	1,147	127	50	242	207	75	99	800	128	42	36	18	97	26	347
Denmark	2,830	266	382	323	174	498	188	1,831	323	76	62	122	189	227	999
France	5,226	672	398	424	503	248	324	2,569	1,069	445	199	322	260	362	2,657
Germany	24,450	3,200	2,921	2,297	3,118	1,813	1,238	14,587	1,222	1,883	1,692	1,775	1,682	1,609	9,863
Italy	3,869	243	186	277	104	136	226	1,172	401	1,606	331	178	74	107	2,697
Netherlands	2,720	582	223	197	170	70	275	1,517	492	154	159	92	182	124	1,203
Sweden	5,960	952	1,186	630	600	226	694	4,288	497	104	45	104	469	453	1,672
Switzerland	6,981	518	713	1,304	1,076	1,060	359	5,030	220	377	309	397	341	307	1,951
U.K.	26,047	2,515	2,006	3,268	2,856	2,569	2,677	15,891	1,506	1,636	1,982	1,377	1,183	2,472	10,156
U.S.A.	4,003	281	459	420	202	254	417	2,033	264	266	487	305	256	392	1,970
Canada	1,592	184	181	148	118	106	201	938	189	70	26	145	79	145	654
Middle East	417	33	36	86	21	7	11	194	85	39	35	15	33	16	223
Australia	6,334	681	542	921	422	394	707	3,667	367	251	524	549	334	642	2,667
New Zealand	1,288	168	76	120	81	80	231	756	106	75	144	75	47	85	532
India	240	0	0	19	12	59	100	190	1	1	1	4	7	6	20
Russia	684	66	24	104	36	204	68	502	6	22	48	30	33	43	182
East Europe	261	0	0	39	18	70	11	138	15	10	69	10	9	10	123
Indonesia	4	0	0	0	0	0	0	-	0	1	0	2	1	0	4
Philippines	14	0	0	0	0	0	3	3	0	1	1	4	3	2	11
Finland	259	0	0	4	7	16	57	84	23	19	26	55	23	29	175
Norway	691	0	0	2	13	98	119	232	57	68	37	95	88	114	459
Spain	392	0	0	2	3	43	2	50	57	120	44	28	57	36	342
Africa	137	0	0	11	16	4	17	48	9	13	12	12	34	9	89
Myanmar	-	0	0	0	0	0	0	-	0	0	0	0	0	0	-
Israel	2,266	137	179	149	120	221	162	968	213	96	191	281	321	196	1,298
Laos	-	0	0	0	0	0	0	-	0	0	0	0	0	0	-
Vietnam	-	0	0	0	0	0	0	-	0	0	0	0	0	0	-
Others	15,336	795	885	1,410	2,076	3,604	1,284	10,054	636	630	1,056	1,128	831	1,001	5,282
Total	133,414	13,681	12,085	14,617	14,212	14,569	10,976	80,140	8,826	9,618	9,165	8,420	7,512	9,733	53,274

Guest Arrivals at Accommodation Establishments in Surat Thani 2005

Koh Samui

Nationality	Total	Jan.	Feb.	Mar.	Apr.	May	Jun.	Jan.-Jun.	Jul.	Aug.	Sep.	Oct.	Nov.	Dec.	Jul.-Dec.
Thai	87,037	8,651	6,801	8,335	9,546	10,574	7,122	51,029	6,463	6,840	6,250	7,508	4,499	4,448	36,008
Malaysia	3,855	298	139	110	544	273	535	1,899	177	186	282	428	437	446	1,956
Singapore	7,480	440	803	1,167	264	483	895	4,052	342	535	483	749	410	909	3,428
China	6,345	560	472	370	400	430	555	2,787	376	667	507	948	431	629	3,558
Hong Kong	4,808	128	243	258	302	333	669	1,933	341	692	225	551	503	563	2,875
Japan	27,051	1,550	1,448	1,610	2,270	2,444	1,573	10,895	2,365	4,591	4,262	1,766	764	2,408	16,156
Korea	5,517	192	101	384	556	243	576	2,052	258	535	352	1,021	858	441	3,465
Taiwan	2,139	222	185	173	93	83	187	943	230	158	167	216	195	230	1,196
Austria	18,810	2,457	2,726	2,214	1,207	1,560	1,046	11,210	1,745	1,351	1,632	861	1,229	782	7,600
Belgium	6,240	631	552	790	612	406	545	3,536	843	464	503	295	361	238	2,704
Denmark	18,569	2,418	3,218	3,118	1,589	792	1,018	12,153	2,190	1,097	638	442	862	1,187	6,416
France	24,217	2,939	2,458	1,981	2,034	1,496	1,122	12,030	3,027	3,245	1,227	1,582	1,346	1,760	12,187
Germany	134,208	12,431	16,541	16,748	12,106	9,847	6,937	74,610	7,279	7,994	13,841	10,693	11,628	8,163	59,598
Italy	26,468	1,724	1,392	1,403	1,390	1,342	1,678	8,929	2,546	9,288	3,174	1,106	575	850	17,539
Netherlands	17,986	2,124	1,943	1,653	1,544	911	1,348	9,523	1,906	1,653	1,264	1,106	1,141	1,393	8,463
Sweden	37,262	6,945	6,328	4,991	3,510	1,495	2,600	25,869	1,758	1,236	649	953	2,526	4,271	11,393
Switzerland	34,338	2,976	3,236	3,711	3,753	2,629	1,634	17,939	2,898	2,014	3,026	4,418	2,381	1,662	16,399
U.K.	154,206	15,895	14,156	15,429	18,113	9,668	12,309	85,570	12,543	12,780	10,156	9,704	8,913	14,540	68,636
U.S.A.	25,610	3,183	2,212	2,266	1,959	1,746	1,903	13,289	2,136	1,882	2,220	1,796	1,475	2,832	12,341
Canada	9,789	1,987	1,049	1,187	722	446	700	6,091	521	660	273	618	621	1,005	3,698
Middle East	3,457	292	274	328	204	222	186	1,506	516	589	277	125	135	309	1,951
Australia	54,145	6,547	4,037	5,229	4,349	4,544	4,310	29,016	3,351	3,203	4,354	4,505	3,244	6,472	25,129
New Zealand	8,568	808	420	670	572	607	891	3,968	942	593	1,318	691	530	526	4,600
India	2,809	198	132	266	217	327	295	1,435	121	82	96	266	234	575	1,374
Russia	12,080	2,177	836	985	837	786	195	5,816	397	414	312	869	1,995	2,277	44,145
East Europe	2,533	-	-	-	371	189	173	733	324	357	381	139	161	438	1,800
Indonesia	290	-	-	-	20	31	30	81	31	30	2	59	35	52	209
Philippines	327	-	-	-	17	53	25	95	88	24	21	40	18	41	232
Finland	4,437	-	-	-	549	323	562	1,434	504	329	387	599	292	892	3,003
Norway	6,474	-	-	12	590	402	1,196	2,200	1,093	695	425	539	882	640	4,274
Spain	3,488	-	-	-	180	150	302	632	426	920	403	390	484	233	2,856
Africa	1,784	-	-	-	252	222	292	766	82	96	202	174	228	236	1,018
Myanmar	3	-	-	-	3	-	-	3	-	-	-	-	-	-	-
Israel	14,195	1,241	1,213	993	1,386	650	608	6,091	981	1,439	652	2,170	1,680	1,182	8,104
Laos	1	-	-	-	-	-	-	-	-	-	-	-	-	1	1
Vietnam	-	-	-	-	-	-	-	-	-	-	-	-	-	-	-
Others	70,969	11,813	7,998	10,560	6,733	6,494	4,723	48,321	4,595	3,308	2,519	4,051	4,102	4,073	22,648
Total	837,495	90,827	80,913	86,941	78,794	62,201	58,740	458,416	63,395	69,947	62,480	61,378	55,175	66,704	416,960

Happiness

ความสุขที่คนไทยไม่ลืมใจเขาใจเรา



การท่องเที่ยวแห่งประเทศไทย
TOURISM AUTHORITY OF THAILAND