



การท่องเที่ยวแห่งประเทศไทย
TOURISM AUTHORITY OF THAILAND

สถิติการท่องเที่ยวภายในประเทศ
ประจำปี 2548

ภาคกลาง

Happiness

เที่ยวไทย ไม่สุขใจเท่าไร



รายงานโครงการสำรวจสถิติการท่องเที่ยวภายในประเทศปี 2548 ภาคกลางฉบับนี้เป็นผลสรุปการสำรวจภาวะการณ์ท่องเที่ยวของผู้เยี่ยมเยือนอันประกอบด้วยนักท่องเที่ยวและนักท่องเที่ยวทั้งชาวไทยและชาวต่างประเทศที่เดินทางเข้ามาท่องเที่ยวในพื้นที่ภาคกลาง 15 แห่ง ได้แก่ กรุงเทพมหานคร, จ.กาญจนบุรี, ชะอำ จ.เพชรบุรี, หัวหิน จ.ประจวบคีรีขันธ์, จ.อยุธยา, จ.สุพรรณบุรี, จ.สระบุรี, จ.ลพบุรี, จ.ชัยนาท, จ.สิงห์บุรี, จ.นครปฐม, จ.ราชบุรี, จ.อ่างทอง จ.นนทบุรี และ จ.ปทุมธานี โดยการท่องเที่ยวแห่งประเทศไทย (ททท.) กองวิชาการ ฝายนโยบายและแผน เป็นผู้ดำเนินการรวบรวมข้อมูล โดยประสานงานกับเจ้าหน้าที่ในพื้นที่ในการสำรวจข้อมูลจากสถานพักแรม ซึ่งประกอบด้วยจำนวนคนเข้าพักแรมรายสัญชาติ วันพักเฉลี่ย และคนพักต่อห้อง รวมทั้งพนักงานสัมภาษณ์ที่ใช้แบบสอบถามสัมภาษณ์ผู้เยี่ยมเยือนในแต่ละพื้นที่ ตามสถานที่ต่าง ๆ คือ จุดเดินทางออก จุดท่องเที่ยวและจุดพักแรม ระหว่างเดือน มกราคม – ธันวาคม 2548 รวมระยะเวลา 12 เดือน แล้วทำการประมาณการผู้เยี่ยมเยือนที่เดินทาง เข้าไปท่องเที่ยวในแต่ละจังหวัดข้างต้น หวังว่าผลการศึกษานี้จะเป็นข้อมูลพื้นฐานเชิงสถิติด้านการท่องเที่ยวที่จะเอื้อประโยชน์ต่อการวางแผนพัฒนาและส่งเสริมอุตสาหกรรมท่องเที่ยวต่อไป

ขอขอบคุณผู้ประสานงานเก็บข้อมูลตามสถานพักแรม พนักงานสัมภาษณ์ โรงแรมท่าอากาศยานแห่งประเทศไทย สถานีรถไฟ สถานีขนส่งผู้โดยสาร สถานที่ท่องเที่ยว ตลอดจนนักท่องเที่ยวที่ตกเป็นตัวอย่างในการสัมภาษณ์ ณ สถานที่ต่าง ๆ คือจุดเดินทางออก จุดท่องเที่ยว และจุดพักแรมในแต่ละจังหวัดที่ให้การสนับสนุนร่วมมือประสานงานและช่วยให้การดำเนินงานโครงการนี้ลุล่วงไปด้วยดีมา ณ โอกาสนี้

งานฐานข้อมูลการตลาด
กองวิชาการ
การท่องเที่ยวแห่งประเทศไทย
มิถุนายน 2549

ข้อมูลสถานพักแรม จังหวัดสระบุรี

มกราคม - ธันวาคม

	2548	2547	Δ (%)
จำนวนสถานพักแรม (แห่ง)	30	24	+ 25.00
กลุ่ม 4	12	-	-
กลุ่ม 5	18	24	- 25.00
จำนวนห้องพัก (ห้อง)	1,560	1,466	+ 6.41
กลุ่ม 4	514	-	-
กลุ่ม 5	1,046	1,466	- 28.65
อัตราการเข้าพักเฉลี่ย (%)	60.85	57.60	+ 3.25
กลุ่ม 4	74.49	-	-
กลุ่ม 5	54.15	57.60	- 3.45
จำนวนนักท่องเที่ยวพักโรงแรม (คน)	601,933	455,481	+ 32.15
กลุ่ม 4	181,853	-	-
กลุ่ม 5	420,080	455,481	- 7.77
ระยะเวลาพำนักเฉลี่ย (วัน)	1.19	1.33	- 0.14
กลุ่ม 4	1.28	-	-
กลุ่ม 5	1.15	1.33	- 0.18
จำนวนคนพักต่อห้อง	2.32	1.97	+ 0.35
กลุ่ม 4	1.86	-	-
กลุ่ม 5	2.54	1.97	+ 0.57

บทนำ

1.แนวคิดเรื่องการท่องเที่ยว

◎ การท่องเที่ยวประกอบด้วยกิจกรรมต่างๆ ของบุคคลที่เดินทางและพักอาศัยในสถานที่อื่นที่ไม่ใช่ที่อยู่อาศัยปกติเพื่อการพักผ่อนหย่อนใจ เพื่อธุรกิจและเพื่อวัตถุประสงค์อื่นๆ เป็นเวลาติดต่อกันไม่เกิน 1 ปี

◎ การใช้แนวคิดแบบกว้างนี้ทำให้เกิดความเป็นไปได้ในการวินิจฉัยเพื่อจำแนกการท่องเที่ยวระหว่างประเทศ และการท่องเที่ยวภายในประเทศ “การท่องเที่ยว” เกี่ยวข้องถึงกิจกรรมทั้งหมดของ “ผู้เยี่ยมชมเยือน (visitors)” รวมไปถึง “นักท่องเที่ยว (ผู้เยี่ยมชมเยือนแบบค้างคืน หรือ over-night visitors)” และ “นักท่องเที่ยว (ผู้มาเยือนและจากสถานที่นั้นไปภายในวันเดียวกัน หรือ same-day visitors)”

2.รูปแบบของการท่องเที่ยว รูปแบบของการท่องเที่ยวแบ่งได้ดังต่อไปนี้ :

- (ก) การท่องเที่ยวภายในประเทศ (Domestic Tourism) หมายถึงผู้พำนักอาศัยที่มีถิ่นพำนักอยู่ในประเทศและเดินทางท่องเที่ยวภายในประเทศ
 - (ข) การท่องเที่ยวขาเข้า (Inbound Tourism) หมายถึงผู้พำนักอาศัยที่มีถิ่นพำนักในต่างประเทศและเดินทางเข้ามาท่องเที่ยวในอีกประเทศหนึ่ง
 - (ค) การท่องเที่ยวขาออก (Outbound Tourism) หมายถึงผู้พำนักอาศัยที่มีถิ่นพำนักอยู่ในประเทศและเดินทางออกไปยังประเทศอื่น
- ◎ รูปแบบเดียวกันของการท่องเที่ยวอาจจะอธิบายได้โดยการแทนที่คำว่า “ประเทศ” ด้วยคำว่า “ภูมิภาค” ในกรณีนี้รูปแบบการท่องเที่ยวเหล่านี้จะไม่ได้หมายความถึงประเทศอีกต่อไป แต่จะเป็นภูมิภาคแทน คำว่า “ภูมิภาค” อาจจะหมายความถึงพื้นที่ภายในประเทศนั้นหรือกลุ่มประเทศซึ่งรวมเป็นภูมิภาค

◎ รูปแบบพื้นฐาน 3 ประเภทของการท่องเที่ยว สามารถนำมาผสมความหมายรวมกันได้หลายวิธี เพื่อที่จะก่อให้เกิดการแตกแขนงประเภทการท่องเที่ยว ดังต่อไปนี้

- (ก) การท่องเที่ยวในประเทศ (Internal Tourism) ประกอบด้วยการท่องเที่ยวภายในประเทศ (Domestic Tourism) และการท่องเที่ยวขาเข้า (Inbound Tourism)
- (ข) การท่องเที่ยวระดับชาติ (National Tourism) ประกอบด้วยการท่องเที่ยวภายในประเทศ (Domestic Tourism) และการท่องเที่ยวขาออก (Outbound Tourism)
- (ค) การท่องเที่ยวระหว่างประเทศ (International Tourism) ประกอบด้วยการเที่ยวขาเข้า (Inbound Tourism) และการท่องเที่ยวขาออก (Outbound Tourism)

◎ คำว่า “ภายในประเทศ” (Domestic) ในบริบทของการท่องเที่ยวได้สงวนเอาความหมายแฝงของการตลาดดั้งเดิมเอาไว้อันหมายความไปถึงผู้พำนักอาศัยที่มีถิ่นพำนักอยู่ในประเทศและเดินทางท่องเที่ยวภายในประเทศของตนเอง ทำให้มีความหมายผนวกรวมทั้ง การท่องเที่ยวภายในประเทศ (Domestic Tourism) และการท่องเที่ยวขาเข้า (Inbound Tourism)

3. หน่วยพื้นฐานของการท่องเที่ยว

หน่วยพื้นฐานของการท่องเที่ยวมีความหมายถึง ปัจเจบุคคลหรือครอบครัวผู้ซึ่งเป็นประชากรของกิจกรรมการท่องเที่ยวต่างๆ และสามารถนำมาใช้ในการสำรวจในฐานะที่เป็นหน่วยสถิติ (ถึงอย่างไรก็ตามแนวคิดของหน่วยสถิติอาจมีความหมายในขอบเขตที่กว้างกว่ากันหรือแตกต่างกัน ดังเช่น หน่วยที่ใช้ในการศึกษาจำนวนประชากรที่ใช้ในการศึกษา การประมวลผล การวิเคราะห์) แนวความคิดทั้งหมดของผู้เดินทาง (Traveler) หมายถึงบุคคลใดก็ตามที่เดินทางระหว่างประเทศสองประเทศหรือมากกว่านั้นหรือเดินทางระหว่างสถานที่สองแห่งหรือมากกว่านั้นภายในประเทศที่ผู้เดินทางนั้นพำนักอาศัยอยู่

◎ ผู้เดินทางระหว่างประเทศ (International Traveler) หมายถึง บุคคลใดก็ตามที่เดินทางออกนอกประเทศที่ตนพำนักอาศัยอยู่ (โดยไม่คำนึงถึงวัตถุประสงค์และวิธีการในการเดินทาง ถึงแม้ว่าบุคคลนั้นจะเดินทางด้วยการเดินเท้าก็ตาม)

◎ ผู้เดินทางภายในประเทศ (Domestic Traveler) หมายถึง บุคคลใดก็ตามที่เดินทางภายในประเทศที่ตนพำนักอาศัยอยู่ (โดยไม่คำนึงถึงวัตถุประสงค์และวิธีการในการเดินทาง ถึงแม้ว่าบุคคลนั้นจะเดินทางด้วยการเดินเท้าก็ตาม) ความแตกต่างระหว่างประเภทของผู้เดินทางซึ่งแบ่งออกกว้างๆ ได้เป็น 2 ประเภท อันได้แก่

- ผู้มาเยือน (Visitors)
- ผู้เดินทางประเภทอื่น (Other Travelers)

ผู้เดินทางทุกประเภทที่เกี่ยวข้องกับการท่องเที่ยวก็คือผู้มาเยือน (Visitors) โดยแบ่งออกเป็น 2 กลุ่ม คือ

1. นักท่องเที่ยว (ผู้มาเยือนแบบค้างคืน (Overnight visitors))
2. นักทัศนจร (ผู้ที่มาเยือนและจากสถานที่นั้นไปภายในวันเดียวกัน (Same-day Visitors))

สำหรับวัตถุประสงค์ของสถิติการท่องเที่ยว คำว่า "ผู้มาเยือน (Visitors)" คือบุคคลใดก็ตามที่เดินทางจากที่อยู่อาศัยปกติไปยังสถานที่อื่นไม่เกิน 1 ปี และมีวัตถุประสงค์หลักของการเดินทางที่นอกเหนือไปจากการประกอบอาชีพหรือหารายได้ภายในสถานที่ที่บุคคลนั้นเดินทางไปเยี่ยมชม

บรรทัดฐานที่สำคัญ 3 ประการ ที่มีรายละเอียดชัดเจนเพื่อใช้ในการจำแนกผู้มาเยือน (Visitors) ออกจากผู้เดินทางประเภทอื่น (Other Travelers) ได้แก่

- (ก) การเดินทางจะต้องเป็นการเดินทางไปยังสถานที่ที่ไม่ใช่ที่อยู่อาศัยปกติ และไม่นับรวมการเดินทางประจำไปยังที่ทำงานหรือสถานการศึกษาและที่อยู่ภูมิลำเนาของบุคคลนั้นๆ
- (ข) การพักค้างคืนในสถานที่ที่ไปเยี่ยมชมนั้นติดต่อกันได้ไม่เกิน 1 ปี ถ้าผู้มาเยือนพักค้างคืนในสถานที่นั้นเกินระยะเวลาที่กำหนดจะกลายเป็นผู้ที่มีถิ่นพำนักอยู่ในสถานที่ที่ไปเยือน
- (ค) วัตถุประสงค์หลักของการเดินทางไปเยี่ยมชมสถานทีนั้นต้องนอกเหนือไปจากการประกอบอาชีพหรือหารายได้ภายในสถานที่นั้น ซึ่งจะไม่นับรวมการเคลื่อนไหวนของผู้ย้ายถิ่นเพื่อเดินทางไปทำงาน

4.ประเภทของสถานพักแรม หมายถึงสถานที่ที่นักท่องเที่ยวใช้พักระหว่างเดินทาง จำแนกตามลักษณะการใช้บริการ

1. โรงแรม คือ ที่พักแรมที่สร้างขึ้นเฉพาะและแบ่งเป็นห้องพัก มีสิ่งอำนวยความสะดวกแก่นักเดินทาง และเก็บค่าเช่าเป็นรายห้อง

2. เกสต์เฮาส์ คือ บ้านที่ดัดแปลงหรือสร้างขึ้นและแบ่งห้องเป็นที่พักแรม โดยเก็บค่าเช่า

3. บังกาโล คือ ที่พักแรมที่กลุ่มบุคคลหรือสถาบันจัดไว้เพื่อให้นักท่องเที่ยว โดยเก็บค่าเช่า

4. รีสอร์ท คือ ที่พักที่มีลักษณะห้องพักเป็นหลัก มีบริเวณแวดล้อมด้วยธรรมชาติ

5. บ้านรับรอง คือ ที่พักหน่วยราชการ บริษัท หรือเอกชนจัดไว้เพื่อใช้รับรองหรือพักผ่อน โดยไม่เก็บค่าเช่า เช่น

5.1 บ้านรับรองของหน่วยราชการ หมายถึงที่พักที่หน่วยราชการจัดสร้างไว้ในจังหวัดต่างๆ เพื่อใช้รับรองแขกของทางราชการหรือผู้เกี่ยวข้องเข้าพัก สถานที่พักในลักษณะนี้มักจะไม่ต้องเสียค่าเช่า

5.2 บ้านรับรองของบริษัทเอกชน หมายถึงที่พักที่บริษัทเอกชนได้จัดสร้างไว้ในจังหวัดต่าง ๆ เพื่อรับรองหรือให้พนักงานของบริษัทที่เดินทางไปจังหวัดนั้นๆ ได้ใช้เป็นสวัสดิการของบริษัท

6. บ้านญาติหรือบ้านเพื่อน คือบ้านญาติมิตรของนักท่องเที่ยวที่จัดให้เป็นที่พักแรม โดยไม่เก็บค่าเช่า

7. โมเต็ล คือ ที่พักที่สร้างขึ้นเฉพาะ โดยเก็บค่าเช่า มีห้องพักแต่ละห้อง หรือมีห้องพักส่วนหนึ่งที่มีลักษณะและการใช้สอยเช่นเดียวกับโรงแรม แต่เนื่องจากลักษณะการใช้ห้องพักประเภทนี้ในประเทศไทยส่วนใหญ่ไม่ใช่เพื่อการท่องเที่ยว ดังนั้นในการรวบรวมข้อมูลสถานพักแรมจึงไม่นับรวมห้องพักประเภทนี้ รวมอยู่ในห้องพักสำหรับนักท่องเที่ยว

8. ที่พักของหน่วยราชการ ณ แหล่งท่องเที่ยว หมายถึงที่พักของหน่วยราชการต่างๆ ที่ตั้งอยู่ ณ สถานที่ทำการของหน่วยราชการซึ่งอยู่ในบริเวณแหล่งท่องเที่ยวนั้น เพื่อไว้บริการนักท่องเที่ยวได้เข้าพัก โดยการจะเข้าพักแต่ละครั้งจะต้องติดต่อกับหน่วยงานเจ้าของสังกัดก่อน เช่น ที่พักของอุทยานแห่งชาติ กรมป่าไม้ และเขื่อนต่างๆ ของการไฟฟ้าฝ่ายผลิตและของกรมชลประทาน เป็นต้น

9. ที่พักอื่น ๆ เช่น

- วัด หมายถึงสถานที่ประกอบกิจกรรมทางศาสนา ซึ่งได้จัดบริเวณส่วนหนึ่งให้เป็นที่พักสำหรับผู้เดินทาง และบริการโดยไม่คิดค่าเช่า นอกจากผู้เข้าพักจะทำบุญถวายวัดตามกำลังศรัทธา

- หอพักเยาวชน หมายถึงที่พักที่กลุ่มบุคคลจัดไว้เพื่อสมาชิกของกลุ่มมาใช้บริการ โดยเสียค่าเช่าในอัตราประหยัด และเปิดให้บุคคลภายนอกมาใช้บริการได้ เช่น YMCA เป็นต้น

5.ประเภทของพาหนะที่ใช้ในการเดินทาง

1. เครื่องบิน

2. รถไฟ

3. รถโดยสารประจำทาง คือ รถที่ใช้ขนส่งผู้โดยสารตามเส้นทางที่กำหนดคิดค่าบริการเป็นรายบุคคล และมีที่นั่งเกินกว่า 7 คนขึ้นไป ทั้งที่มีเครื่องปรับอากาศและไม่มีเครื่องปรับอากาศ

4. รถบริการนำเที่ยว คือ รถที่ใช้บริการท่องเที่ยว ซึ่งจัดกำหนดการไว้ล่วงหน้ามีการเก็บค่าบริการเป็นรายบุคคลในลักษณะเหมาจ่าย และมีที่นั่งเกินกว่า 7 คนขึ้นไป
5. รถยนต์ส่วนบุคคล คือรถยนต์ส่วนตัวของนักเดินทาง หรือรถยนต์ของหน่วยราชการ หรือเอกชน ที่นักเดินทางใช้โดยไม่มีอัตราค่าบริการ มีขนาดและลักษณะใดก็ได้
6. พาหนะอื่น ๆ ที่ใช้ในการเดินทางทางน้ำและทางทะเล หมายถึงพาหนะที่นักท่องเที่ยวใช้ในการข้ามฟากไปยังแหล่งท่องเที่ยวอีกแหล่งหนึ่งที่อยู่นอกพื้นดิน ได้แก่ เรือนำเที่ยว เรือสำราญ เรือเช่าโดยสารทางน้ำ เรือโดยสารตามชายฝั่งทะเลและข้ามมหาสมุทรแบบมีตารางและไม่ตารางเวลา เช่น เรือเฟอร์รี่ เรือเรือเหมาลำ

6.หมวดค่าใช้จ่าย จำแนกเป็นหมวดค่าใช้จ่ายหลัก 7 หมวดดังต่อไปนี้

1. ค่าใช้จ่ายเพื่อเป็นค่าที่พัก เช่น ค่าใช้จ่ายที่จ่ายเป็นค่าเช่า/ค่าบริการ โรงแรม เกสต์เฮาส์ รีสอร์ท/บังกะโล ที่พักอุทยาน ค่าบำรุงวัด(กรณีพักวัด)อื่น ๆ
2. ค่าใช้จ่ายเพื่อเป็นค่าอาหาร/เครื่องดื่ม รวมค่าอาหาร/เครื่องดื่มทุกรายการที่จ่ายระหว่างท่องเที่ยวในจังหวัดที่เดินทางไป
3. ค่าใช้จ่ายเพื่อเป็นค่าบริการท่องเที่ยวในพื้นที่ เช่นค่าใช้จ่ายที่จ่ายเพื่อเป็นค่าบริการนำเที่ยวโดยตรง (ค่าไกด์) ค่าผ่านประตูเพื่อเข้าชมพิพิธภัณฑ์ อุทยาน สวนสัตว์ โบราณสถาน เป็นต้น
4. ค่าใช้จ่ายเพื่อเป็นค่าพาหนะเดินทางในพื้นที่ เช่น ค่าใช้จ่ายที่จ่ายเพื่อเป็นค่าเดินทางระหว่างท่องเที่ยวภายในจังหวัด เช่น รถไฟ ค่ารถโดยสารประทางในจังหวัด Taxi ตุ๊กตุ๊ก สามล้อ รถม้า เรือโดยสาร เรือข้ามฟาก รถเช่า เป็นต้น ซึ่งไม่รวมค่าโดยสารระหว่างจังหวัด
5. ค่าใช้จ่ายเพื่อเป็นค่าซื้อสินค้าและของที่ระลึก เช่น ค่าใช้จ่ายที่จ่ายเพื่อซื้อสินค้าทั้งสินค้าอุปโภค/บริโภค เพื่อกลับไปยังถิ่นที่อยู่ถาวรของตน แต่ต้องไม่ใช่เพื่อนำกลับไปขายต่อ เช่น สินค้าประเภทอัญมณี เสื้อผ้าสำเร็จรูป ผ้าไหม สินค้าประเภทเบรนเนม หรือเครื่องหนัง เป็นต้น
6. ค่าใช้จ่ายทางด้านความบันเทิง เช่นค่าใช้จ่ายที่จ่ายเพื่อเข้าร่วมกิจกรรมเอง เพื่อความสำราญ/บันเทิง เช่น ค่าบริการเชิงสุขภาพ กอล์ฟ ดำน้ำ ล่องแก่ง กีฬาต่างๆ การชมการแสดงทางศิลปวัฒนธรรม/การแสดงสินค้า ค่าเช่าอุปกรณ์กีฬาบางชนิดเช่นเจ็ตสกี บานาโบ้ต เป็นต้น
7. ค่าใช้จ่ายอื่น ๆ เช่นค่าทำบุญ ค่ารักษาพยาบาล ค่าฟิล์ม เป็นต้น

ระยะเวลาพักนักเฉลี่ย คือ จำนวนคืนพักที่นักท่องเที่ยวพักระหว่างเดินทางไปท่องเที่ยวในจังหวัดใดจังหวัดหนึ่ง เช่น นาย ก เดินทางจากกรุงเทพไปท่องเที่ยวในจังหวัดขอนแก่น 3 คืน โดยพักโรงแรม 2 คืน พักบ้านญาติ/เพื่อน 1 คืน เป็นต้น

7.ขั้นตอนการรวบรวมข้อมูลสถิตินักท่องเที่ยวภายในประเทศ

❶ **สำรวจข้อมูลด้านสถานพักแรม**

ในการดำเนินการรวบรวมข้อมูลจำนวนนักท่องเที่ยวที่เข้าพักแรมในสถานประกอบการประเภทโรงแรม เกสต์เฮาส์ รีสอร์ท บังกะโล นั้น เป็นการดำเนินงานของ ททท.ภูมิภาคในการจัดส่งแบบสอบถาม

ของพาหนะ(Pop) รวมทั้งเพื่อศึกษาโครงสร้างทั่วไป ลักษณะการเดินทาง การใช้จ่ายเฉลี่ย วันพัก หลังจากนั้นจึงทำการประมาณจำนวนผู้เยี่ยมชมดังนี้

1. เป็นการหาจำนวนการเดินทางท่องเที่ยวภายในประเทศของนักท่องเที่ยว(Tourist) ทั้งคนไทยและชาวต่างประเทศ ที่เดินทางไปเยือนในแต่ละพื้นที่ศึกษา โดยใช้แบบสอบถาม ณ จุดพักแรม สํารวจทุกเดือน ทั้งช่วงวันหยุดและวันธรรมดา จากแบบสอบถาม ณ จุดพักแรม เราจะถามนักท่องเที่ยวว่าท่านเดินทางเข้ามาจังหวัดนี้โดยพาหนะประเภทใด หลังจากนั้นจึงนำจำนวนนักท่องเที่ยวที่พักในสถานพักแรมทั้งหมด

2. ประมาณจำนวนนักท่องเที่ยวที่พักแรมอื่น ๆ คือ กลุ่มที่พักแรมตามบ้านญาติ/เพื่อน บ้านพักอุทยาน บ้านรับรองและอื่น ๆ นั้น จะใช้แบบสอบถามนักท่องเที่ยว(ค้างคืน)จากจุดท่องเที่ยว/จุดเดินทางออก ซึ่งจะถามนักท่องเที่ยวท่านเดินทางเข้าจังหวัดนี้ด้วยพาหนะประเภทใด และพักแรมที่ไหน เนื่องจากเราไม่มีจำนวนนักท่องเที่ยวที่รวบรวมได้จริงของกลุ่มนี้จึงต้องมีการประมาณการเทียบค่าจากนักท่องเที่ยวที่พักแรมในสถานพักแรม/ตามพาหนะต่าง ๆ (สำหรับกลุ่มที่เดินทางมากับบริษัทนำเที่ยว นั้น ส่วนใหญ่จะเป็นการพักแรมในโรงแรม พาหนะที่ใช้ในการเดินทางส่วนใหญ่เป็นรถส่วนตัว(รถของบริษัททัวร์) เครื่องบิน รถไฟ)

8.2 การประมาณจำนวนนักทัศนจร

การประมาณจำนวนนักทัศนจร(Excursionist or Same day Visitor) นั้นเราจะพิจารณาจากประเภทของพาหนะที่นักทัศนจรใช้ในการเดินทาง ซึ่งสำรวจจากผู้เยี่ยมชมที่ไม่มีค้างคืน (นักทัศนจร) ณ จุดเดินทางออก/จุดท่องเที่ยวในแหล่งท่องเที่ยวที่ท่านเดินทางไป โดยถามว่าท่านเดินทางเข้ามาท่องเที่ยวครั้งนี้เดินทางเข้ามาโดยวิธีใด

9. ประมาณจำนวนรายได้จากการท่องเที่ยว

เป็นขั้นตอนสุดท้ายเพื่อหาค่ารวมหารายได้ที่เกิดจากการท่องเที่ยวในแต่ละแหล่งท่องเที่ยว โดยในทางปฏิบัติเราไม่สามารถหารายได้จากนักท่องเที่ยวได้โดยตรง เราจึงจำเป็นต้องหาจากการใช้จ่ายของนักท่องเที่ยวแต่ละคนย้อนกลับไป จากค่าใช้จ่ายแต่ละหมวดที่นักท่องเที่ยว นักทัศนจร ใช้จ่ายในแหล่งท่องเที่ยวต่อคนต่อวัน โดยกลุ่มที่จัดการเดินทางเองนั้นเราสามารถสอบถามที่จุดเดินทางออก/จุดท่องเที่ยว เฉลี่ยเป็นต่อคนต่อวันได้ทันที ขณะที่กลุ่มที่เดินทางมากับบริษัทนำเที่ยวนั้นผู้เยี่ยมชมจะตอบได้เฉพาะว่าซื้อทัวร์มาท่องเที่ยวจังหวัดนี้กับบริษัทนำเที่ยวนี้เป็นจำนวนเงินจำนวนหนึ่งเท่านั้น จึงต้องมีการเช็คข้อมูลในหมวดค่าที่พัก ค่าบริการนำเที่ยวและค่าพาหนะเดินทางกลับไปยังบริษัทนำเที่ยวอีกรอบว่าคิดค่าใช้จ่ายแต่ละหมวดอย่างไร ขณะที่ค่าใช้จ่ายหมวดอื่นนั้นนักท่องเที่ยวจะเป็นผู้จ่ายเองนอกเหนือจากค่าทัวร์ หลังจากนั้นจึงคำนวณหารายได้จากนักท่องเที่ยวดังนี้

1. รายได้จากนักท่องเที่ยว = จำนวนนักท่องเที่ยว คูณ วันพัก คูณ ค่าใช้จ่ายต่อคนต่อวัน
2. รายได้จากนักทัศนจร = จำนวนนักทัศนจร คูณ ค่าใช้จ่ายต่อคนต่อวัน
3. รายได้ของผู้เยี่ยมชม = รายได้จากนักท่องเที่ยว + รายได้จากนักทัศนจร

สถิติการท่องเที่ยวภายในประเทศ ภาคกลาง ปี 2548

	หน้า
สถิติการท่องเที่ยวภายในจังหวัดกรุงเทพมหานคร.....	1
สถิติการท่องเที่ยวภายในจังหวัดกาญจนบุรี.....	33
สถิติการท่องเที่ยวภายในอำเภอชะอำ จ.เพชรบุรี.....	65
สถิติการท่องเที่ยวภายในอำเภอหัวหิน จังหวัดประจวบคีรีขันธ์.....	99
สถิติการท่องเที่ยวภายในจังหวัดลพบุรี.....	133
สถิติการท่องเที่ยวภายในจังหวัดอยุธยา.....	162
สถิติการท่องเที่ยวภายในจังหวัดสุพรรณบุรี.....	192
สถิติการท่องเที่ยวภายในจังหวัดสระบุรี.....	219
สถิติการท่องเที่ยวภายในจังหวัดชัยนาท.....	248
สถิติการท่องเที่ยวภายในจังหวัดนครปฐม.....	275
สถิติการท่องเที่ยวภายในจังหวัดสิงห์บุรี.....	304
สถิติการท่องเที่ยวภายในจังหวัดราชบุรี.....	331
สถิติการท่องเที่ยวภายในจังหวัดอ่างทอง.....	360
สถิติการท่องเที่ยวภายในจังหวัดนนทบุรี.....	385
สถิติการท่องเที่ยวภายในจังหวัดปทุมธานี.....	412

สถานการณ์การท่องเที่ยวกรุงเทพมหานคร

ภาพรวมของการเดินทางท่องเที่ยวในกรุงเทพมหานคร ยังคงมีอัตราเพิ่มขึ้นจากปีที่ผ่านมา คิดเป็นร้อยละ 6.24 ภายหลังจากประเทศไทยประสบกับเหตุการณ์สึนามิในช่วงปลายปี 2547 โดยแบ่งเป็นผู้เยี่ยมเยือนชาวไทย มีอัตราเพิ่มขึ้นร้อยละ 7.01 และเป็นชาวต่างชาติเพิ่มขึ้นร้อยละ 4.86 จะเห็นได้ว่าการเพิ่มของผู้เยี่ยมเยือนทั้งชาวไทยและชาวต่างชาติยังมีอัตราการเติบโตไม่มากนัก อาจจะเป็นผลสืบเนื่องมาจากปัจจัยหลาย ๆ ด้านที่ส่งผลกระทบต่ออยู่บ้าง ไม่ว่าจะเป็นเหตุการณ์ความไม่สงบใน 3 จังหวัดชายแดนภาคใต้ ราคาน้ำมันมีแนวโน้มสูงขึ้น รวมทั้งมีข่าวลือเรื่องการลอบวางระเบิดบริเวณแหล่งท่องเที่ยวหลัก โดยเฉพาะกรุงเทพมหานคร แต่อย่างไรก็ตาม ททท. และหน่วยงานภาคเอกชนได้พยายามส่งเสริมการท่องเที่ยว การสร้างความเชื่อมั่นให้แก่นักท่องเที่ยวชาวต่างชาติ โดยประชาสัมพันธ์ถึงมาตรการสร้างความปลอดภัย รวมทั้งกระตุ้นให้เกิดการเดินทางท่องเที่ยวให้มีสีสันมากขึ้น ดึงดูดนักท่องเที่ยวในช่วงวันหยุดยาวต่อเนื่อง เช่น ช่วงปิดเทอม เทศกาลสงกรานต์ เป็นต้น รวมทั้ง กรุงเทพฯ ยังเป็นสถานที่ จัดการเป็นเจ้าภาพการประกวด Miss Universe 2005 ทำให้ชาวต่างชาติรู้จักประเทศไทยมากขึ้น ตามไปด้วย อีกทั้งมีการส่งเสริมการตลาดต่างประเทศเชิงรุกในตลาดท่องเที่ยวหลัก ถึงแม้ว่าในช่วงที่ได้รับผลกระทบในทางลบบ้างก็ตาม แต่ในภาพรวมอัตราการเติบโตยังคงเป็นไปในทิศทางที่ดี

การเดินทางเข้ามากรุงเทพฯ ส่วนใหญ่จะนิยมเดินทางโดยเครื่องบิน รองลงมาเป็นรถโดยสารประจำทาง รถยนต์ส่วนตัว และรถไฟตามลำดับ

นักท่องเที่ยวส่วนใหญ่นิยมพักโรงแรมร้อยละ 51.45 พักบ้านญาติ/เพื่อน ร้อยละ 46.45 และในการเดินทางแต่ละครั้งมีระยะเวลาพำนักเฉลี่ยประมาณ 3.75 วัน ซึ่งมีอัตราการพักแรมเพิ่มขึ้นจากปีที่ผ่านมาเล็กน้อย มีการใช้จ่ายเฉลี่ยต่อคนต่อวันประมาณ 3,430.70 บาท ซึ่งมีอัตราการใช้จ่ายที่ลดลงร้อยละ 9.26 ส่วนใหญ่แล้วจะใช้จ่ายไปกับค่าซื้อสินค้าและของที่ระลึกมีสัดส่วนร้อยละ 24.47 รองลงมาเป็นค่าที่พัก ร้อยละ 22.29 และค่าใช้จ่ายเพื่อความบันเทิงร้อยละ 27.24 ตามลำดับ รายได้ที่เกิดจากการท่องเที่ยวรวมทั้งสิ้น 334,905.25 ล้านบาท ส่วนนักท่องเที่ยวมีค่าใช้จ่ายเฉลี่ยต่อคนต่อวัน ประมาณ 1,800.51 บาท มีรายได้หมุนเวียนประมาณ 15,856.52 ล้านบาท เมื่อรวมรายได้ทั้งหมดที่เกิดจากการท่องเที่ยวภายในประเทศ รวมเป็นเงินทั้งสิ้น 350,761.80 ล้านบาท ดังนั้นผู้เยี่ยมเยือนมีค่าใช้จ่ายต่อคนต่อวันระหว่างอยู่ในกรุงเทพฯ ประมาณ 3,295.81 บาท ซึ่งลดลงร้อยละ 8.57 ส่วนใหญ่จะลดลงในหมวดของการใช้จ่ายเพื่อความบันเทิง ค่าอาหารและเครื่องดื่ม ตามลำดับ

สำหรับสถานการณ์ที่พักแรมในกรุงเทพฯ มีสถานพักแรมทั้งสิ้น 304 แห่ง ลดลงร้อยละ 2.88 โดยมีห้องพักทั้งสิ้น 58,804 ห้อง อัตราการเข้าพักเฉลี่ยร้อยละ 69.71 มีอัตราเพิ่มขึ้นร้อยละ 6.57 มีชาวต่างชาติเข้าพักสัดส่วนถึงร้อยละ 78.54 เพิ่มขึ้นร้อยละ 16.93 และสามารถแยกเป็นรายสัญชาติหลัก ๆ ได้แก่ ญี่ปุ่น จีน สิงคโปร์ ตามลำดับ

Intrernal Tourism in Bangkok 2004 - 2005

Type of Data	2004	Δ (%)	2005	Δ (%)
Visitor	32,791,448	+ 11.90	34,838,704	+ 6.24
Thai	21,091,449	+ 8.03	22,570,492	+ 7.01
Foreigners	11,699,999	+ 19.63	12,268,212	+ 4.86
Tourist	24,501,698	+ 14.19	26,031,990	+ 6.25
Thai	13,509,028	+ 9.49	14,491,291	+ 7.27
Foreigners	10,992,670	+ 20.56	11,540,699	+ 4.99
Excursionist	8,289,750	+ 5.63	8,806,714	+ 6.24
Thai	7,582,421	+ 5.51	8,079,201	+ 6.55
Foreigners	707,329	+ 6.87	727,513	+ 2.85
Average Length of Stay (Day)	3.14	-	3.75	-
Thai	2.89	-	3.76	-
Foreigners	3.44	-	3.73	-
Average Expenditure (Baht/Person/Day)				
Visitor	3,604.77	+ 1.78	3,295.81	- 8.57
Thai	3,247.66	+ 1.12	2,953.91	- 9.04
Foreigners	4,037.58	+ 1.26	3,790.95	- 6.11
Tourist	3,780.89	+ 1.46	3,430.70	- 9.26
Thai	3,504.60	+ 0.95	3,129.45	- 10.70
Foreigners	4,066.55	+ 1.17	3,818.88	- 6.09
Excursionist	1,972.19	+ 1.30	1,800.51	- 8.71
Thai	1,923.95	+ 1.26	1,770.09	- 8.00
Foreigners	2,489.48	+ 1.38	2,138.18	- 14.11
Revenue (Million Baht)				
Visitor	306,873.79	+ 14.61	350,761.80	+ 14.30
Thai	151,482.50	+ 8.62	184,815.60	+ 22.00
Foreigners	155,391.29	+ 21.12	165,946.20	+ 6.79
ACCOMMODATION ESTABLISHMENTS				
Establishments	313	+ 20.85	304	- 2.88
Rooms	60,924	+ 10.96	58,804	- 3.48
Occupancy Rate (%)	63.14	+ 6.69	69.71	+ 6.57
Average Length of Stay (Day)	2.01	-	1.97	-
Number of Guest Arrivals	12,365,655	+ 26.92	13,393,738	+ 8.31
Thai	2,457,823	+ 19.43	2,873,984	+ 16.93
Foreigners	9,907,832	+ 28.92	10,519,754	+ 6.18

สรุปข้อมูลผู้เยี่ยมเยือน ปี 2548

จังหวัดกรุงเทพมหานคร

รายการข้อมูล		ไทย	ต่างประเทศ	รวม
จำนวนผู้เยี่ยมเยือน		22,570,492	12,268,212	34,838,704
นักท่องเที่ยว		14,491,291	11,540,699	26,031,990
นักท่องเที่ยว		8,079,201	727,513	8,806,714
จำนวนผู้เยี่ยมเยือนจำแนกตามพาหนะการเดินทาง		22,570,492	12,268,212	34,838,704
ประเภท การเดินทาง	เครื่องบิน	1,538,537	10,238,907	11,777,444
	รถไฟ	5,923,023	616,232	6,539,255
	รถโดยสารประจำทาง	9,505,091	442,643	9,947,734
	รถส่วนตัว	5,603,841	970,430	6,574,271
	อื่นๆ	-	-	-
จำนวนนักท่องเที่ยวจำแนกตามประเภทที่พัก		14,491,291	11,540,699	26,031,990
โรงแรม		2,873,984	10,519,754	13,393,738
เกสต์เฮาส์		8,188	460,252	468,440
บังกะโล/รีสอร์ท		-	-	-
บ้านญาติ/เพื่อน ที่พักในอุทยานฯ		11,549,191	542,695	12,091,886
บ้านรับรองฯ		39,918	-	39,918
อื่นๆ		20,010	17,998	38,008
ระยะเวลาพำนักเฉลี่ยของนักท่องเที่ยว(วัน)		3.76	3.73	3.75
ค่าใช้จ่ายเฉลี่ย/คน/วัน(บาท)		2,953.91	3,790.95	3,295.81
นักท่องเที่ยว		3,129.45	3,818.88	3,430.70
นักท่องเที่ยว		1,770.09	2,138.18	1,800.51
รายได้(ล้านบาท)		184,815.60	165,946.20	350,761.80
นักท่องเที่ยว		170,514.64	164,390.64	334,905.28
นักท่องเที่ยว		14,300.96	1,555.56	15,856.52
จำนวนครั้งเฉลี่ยของการเดินทางในรอบปี(ครั้ง)		4.69	2.34	3.86
นักท่องเที่ยว		4.55	2.35	3.57
นักท่องเที่ยว		4.94	2.23	4.71

หมายเหตุ : ปี 2548 ค่าใช้จ่ายเฉลี่ยรายหมวดเป็นข้อมูลจากการสำรวจนักท่องเที่ยว ณ จุดเดินทางออกของจังหวัดนี้ โดยไม่นับรวมค่าพาหนะเดินทางระหว่างจังหวัด

และค่าใช้จ่ายบางหมวดที่มีการปรับค่าอื่นๆประกอบเช่นค่าที่พัก ปรับตามอัตราการแลกเปลี่ยน ค่าอาหาร/เครื่องดื่มปรับตามค่าดัชนีผู้บริโภค ค่าบริการเดินทาง/

ค่าพาหนะการเดินทางปรับตามอัตราการเปลี่ยนแปลงค่าบริการนำเที่ยว ราคาน้ำมัน เป็นต้น

สรุปข้อมูลผู้เยี่ยมเยือน ปี 2548

จัดการเดินทางมาเอง

จังหวัดกรุงเทพมหานคร

รายการข้อมูล		ไทย	ต่างประเทศ	รวม
จำนวนผู้เยี่ยมเยือน		22,199,556	6,089,984	28,289,540
นักท่องเที่ยว		14,158,595	5,709,583	19,868,178
นักท่องเที่ยว		8,040,961	380,401	8,421,362
จำนวนผู้เยี่ยมเยือนจำแนกตามพาหนะการเดินทาง		22,199,556	6,089,984	28,289,540
ประเภท การเดินทาง	เครื่องบิน	1,411,271	5,011,117	6,422,388
	รถไฟ	5,910,938	616,232	6,527,170
	รถโดยสารประจำทาง	9,505,091	442,643	9,947,734
	รถส่วนตัว	5,372,256	19,992	5,392,248
	อื่น ๆ	-	-	-
จำนวนนักท่องเที่ยวจำแนกตามประเภทที่พัก		14,158,595	5,709,583	19,868,178
โรงแรม		2,541,288	4,688,638	7,229,926
เกสต์เฮาส์		8,188	460,252	468,440
บังกะโล/รีสอร์ท		-	-	-
บ้านญาติ/เพื่อน ที่พักในอุทยานฯ		11,549,191	542,695	12,091,886
บ้านรับรองฯ		39,918	-	39,918
อื่น ๆ		20,010	17,998	38,008
ระยะเวลาพักเฉลี่ยของนักท่องเที่ยว(วัน)		3.80	4.21	3.92
ค่าใช้จ่ายเฉลี่ย/คน/วัน(บาท)		2,954.02	3,601.22	3,142.89
นักท่องเที่ยว		3,130.72	3,620.13	3,288.42
นักท่องเที่ยว		1,771.61	2,406.22	1,800.28
รายได้(ล้านบาท)		182,686.93	87,933.84	270,620.77
นักท่องเที่ยว		168,441.49	87,018.51	255,460.00
นักท่องเที่ยว		14,245.44	915.33	15,160.77
จำนวนครั้งเฉลี่ยของการเดินทางในรอบปี(ครั้ง)		4.70	2.12	3.86
นักท่องเที่ยว		4.57	2.12	4.81
นักท่องเที่ยว		4.94	2.16	4.15

หมายเหตุ : ปี 2548 ค่าใช้จ่ายเฉลี่ยรายหมวดเป็นข้อมูลจากการสำรวจนักท่องเที่ยว ณ จุดเดินทางออกของจังหวัดนี้ โดยไม่นับรวมค่าพาหนะเดินทางระหว่างจังหวัด

และค่าใช้จ่ายบางหมวดก็มีการปรับค่าอื่นๆประกอบเช่นค่าที่พัก ปรับตามอัตราการแลกเปลี่ยน ค่าอาหาร/เครื่องดื่มปรับตามค่าดัชนีผู้บริโภค ค่าบริการเดินทาง/

ค่าพาหนะการเดินทางปรับตามอัตราการเปลี่ยนแปลงค่าบริการนำเที่ยว ราคาน้ำมัน เป็นต้น

สรุปข้อมูลผู้เยี่ยมเยือน ปี 2548
จัดการเดินทางโดยผ่านบริษัทนำเที่ยว
จังหวัดกรุงเทพมหานคร

รายการข้อมูล	ไทย	ต่างประเทศ	รวม
จำนวนผู้เยี่ยมเยือน	370,936	6,178,228	6,549,164
นักท่องเที่ยว	332,696	5,831,116	6,163,812
นักท่องเที่ยว	38,240	347,112	385,352
จำนวนผู้เยี่ยมเยือนจำแนกตามพาหนะการเดินทาง	370,936	6,178,228	6,549,164
เครื่องบิน	127,266	5,227,790	5,355,056
ประเภท การเดินทาง	รถไฟ	-	12,085
รถโดยสารประจำทาง	-	-	-
รถส่วนตัว	231,585	950,438	1,182,023
อื่น ๆ	-	-	-
จำนวนนักท่องเที่ยวจำแนกตามประเภทที่พัก	332,696	5,831,116	6,163,812
โรงแรม	332,696	5,831,116	6,163,812
เกสต์เฮาส์	-	-	-
บังกะโล/รีสอร์ท	-	-	-
บ้านญาติ/เพื่อน	-	-	-
ที่พักในอุทยานฯ	-	-	-
บ้านรับรองฯ	-	-	-
อื่น ๆ	-	-	-
ระยะเวลาพำนักเฉลี่ยของนักท่องเที่ยว(วัน)	2.02	3.27	3.20
ค่าใช้จ่ายเฉลี่ย/คน/วัน(บาท)	2,996.92	4,018.17	3,985.22
นักท่องเที่ยว	3,084.83	4,057.75	4,027.81
นักท่องเที่ยว	1,451.88	1,844.45	1,805.48
รายได้(ล้านบาท)	2,128.67	78,012.36	80,141.03
นักท่องเที่ยว	2,073.15	77,372.13	79,445.28
นักท่องเที่ยว	55.52	640.23	695.75
จำนวนครั้งเฉลี่ยของการเดินทางในรอบปี(ครั้ง)	3.92	2.56	2.64
นักท่องเที่ยว	3.88	2.58	2.65
นักท่องเที่ยว	4.31	2.31	2.51

หมายเหตุ : ปี 2548 ค่าใช้จ่ายเฉลี่ยรายหมวดเป็นข้อมูลจากการสำรวจนักท่องเที่ยว ณ จุดเดินทางออกของจังหวัดนี้ โดยไม่นับรวมค่าพาหนะเดินทางระหว่างจังหวัด

และค่าใช้จ่ายบางหมวดที่การปรับค่าอื่นๆประกอบเช่นค่าที่พัก ปรับตามอัตราการแลกเปลี่ยน ค่าอาหาร/เครื่องดื่มปรับตามค่าดัชนีผู้บริโภค ค่าบริการเดินทาง

ค่าพาหนะการเดินทางปรับตามอัตราการเปลี่ยนแปลงค่าบริการนำเที่ยว ราคาร้านน้ำมัน เป็นต้น

จำนวนผู้เยี่ยมชมเยือนจำแนกตามสถานที่พัก และพาหนะการเดินทาง ปี 2548
จังหวัดกรุงเทพมหานคร

รายการ	พาหนะการเดินทาง	ประเภทที่พัก							นักท่องเที่ยว	นักทัศนจร	ผู้เยี่ยมชมเยือน	
		โรงแรม	เกสต์เฮ้าส์	บังกาโล/รีสอร์ท	บ้านญาติ/เพื่อน	ที่พักในอุทยานฯ	บ้านพักรับรอง	อื่นๆ				
ประเภทการเดินทาง	เครื่องบิน - ไทย	480,579	-	-	109,811	-	4,954	2,904	598,248	940,289	1,538,537	
	- ต่างประเทศ	8,780,769	411,520	-	511,272	-	-	17,998	9,721,559	517,348	10,238,907	
	รวม	9,261,348	411,520	-	621,083	-	4,954	20,902	10,319,807	1,457,637	11,777,444	
	รถไฟ - ไทย	587,848	2,852	-	2,497,282	-	19,969	1,968	3,109,919	2,813,104	5,923,023	
	- ต่างประเทศ	474,734	16,567	-	9,648	-	-	-	500,949	115,283	616,232	
	รวม	1,062,582	19,419	-	2,506,930	-	19,969	1,968	3,610,868	2,928,387	6,539,255	
	รถโดยสาร - ไทย	1,045,014	3,836	-	5,822,540	-	4,269	8,131	6,883,790	2,621,301	9,505,091	
	- ต่างประเทศ	309,576	32,165	-	21,768	-	-	-	363,509	79,134	442,643	
	รวม	1,354,590	36,001	-	5,844,308	-	4,269	8,131	7,247,299	2,700,435	9,947,734	
	รถส่วนตัว - ไทย	760,543	1,500	-	3,119,558	-	10,726	7,007	3,899,334	1,704,507	5,603,841	
	- ต่างประเทศ	954,675	-	-	7	-	-	-	954,682	15,748	970,430	
	รวม	1,715,218	1,500	-	3,119,565	-	10,726	7,007	4,854,016	1,720,255	6,574,271	
	อื่นๆ - ไทย	-	-	-	-	-	-	-	-	-	-	-
	- ต่างประเทศ	-	-	-	-	-	-	-	-	-	-	-
	รวม	-	-	-	-	-	-	-	-	-	-	-
	รวมทั้งหมด - ไทย	2,873,984	8,188	-	11,549,191	-	39,918	20,010	14,491,291	8,079,201	22,570,492	
- ต่างประเทศ	10,519,754	460,252	-	542,695	-	-	17,998	11,540,699	727,513	12,268,212		
รวม	13,393,738	468,440	-	12,091,886	-	39,918	38,008	26,031,990	8,806,714	34,838,704		

หมายเหตุ : ผู้เยี่ยมชมเยือน : นักท่องเที่ยวและนักทัศนจร นักท่องเที่ยว : ผู้เยี่ยมชมเยือนที่ค้างคืน นักทัศนจร : ผู้เยี่ยมชมเยือนที่ไม่ค้างคืน

จำนวนผู้เยี่ยมชมออนไลน์ จำแนกตามพาหนะเดินทาง ปี 2548

จังหวัดกรุงเทพมหานคร

พาหนะเดินทาง		นักท่องเที่ยว						นักท่องเที่ยว						ผู้เยี่ยมชม					
		ไทย	ร้อยละ	ต่างประเทศ	ร้อยละ	รวม	ร้อยละ	ไทย	ร้อยละ	ต่างประเทศ	ร้อยละ	รวม	ร้อยละ	ไทย	ร้อยละ	ต่างประเทศ	ร้อยละ	รวม	ร้อยละ
ประเภทการเดินทาง	เครื่องบิน	598,248	4.13	9,721,559	84.24	10,319,807	39.64	940,289	11.64	517,348	71.11	1,457,637	16.55	1,538,537	6.82	10,238,907	83.46	11,777,444	33.81
	รถไฟ	3,109,919	21.46	500,949	4.34	3,610,868	13.87	2,813,104	34.82	115,283	15.85	2,928,387	33.25	5,923,023	26.24	616,232	5.02	6,539,255	18.77
	รถโดยสาร	6,883,790	47.50	363,509	3.15	7,247,299	27.84	2,621,301	32.45	79,134	10.88	2,700,435	30.66	9,505,091	42.11	442,643	3.61	9,947,734	28.55
	รถส่วนตัว	3,899,334	26.91	954,682	8.27	4,854,016	18.65	1,704,507	21.09	15,748	2.16	1,720,255	19.54	5,603,841	24.83	970,430	7.91	6,574,271	18.87
	อื่น ๆ	-	-	-	-	-	-	-	-	-	-	-	-	-	-	-	-	-	-
รวมทั้งหมด		14,491,291	100.00	11,540,699	100.00	26,031,990	100.00	8,079,201	100.00	727,513	100.00	8,806,714	100.00	22,570,492	100.00	12,268,212	100.00	34,838,704	100.00

จำนวนนักท่องเที่ยว จำแนกตามสถานที่พัก ปี 2548

จังหวัดกรุงเทพมหานคร

สถานที่พัก	นักท่องเที่ยว					
	ไทย	ร้อยละ	ต่างประเทศ	ร้อยละ	รวม	ร้อยละ
1. โรงแรม	2,873,984	19.83	10,519,754	91.15	13,393,738	51.45
2. เกสต์เฮาส์	8,188	0.06	460,252	3.99	468,440	1.80
3. บังกาโล/รีสอร์ท	-	-	-	-	-	-
4. บ้านญาติ/บ้านเพื่อน	11,549,191	79.70	542,695	4.70	12,091,886	46.45
5. ที่พักในอุทยานแห่งชาติ	-	-	-	-	-	-
6. บ้านพักรับรองของทางราชการ	39,918	0.28	-	-	39,918	0.16
7. อื่น ๆ	20,010	0.13	17,998	0.16	38,008	0.14
รวม	14,491,291	100.00	11,540,699	100.00	26,031,990	100.00

ระยะพำนักรเฉลี่ยของนักท่องเที่ยว จำแนกตามสถานที่พัก ปี 2548

จังหวัดกรุงเทพมหานคร

สถานที่พัก	นักท่องเที่ยว		
	ไทย	ต่างประเทศ	รวมทั้งหมด
1. โรงแรม	2.89	3.66	3.50
2. เกสต์เฮาส์	3.00	4.16	4.14
3. บังกาโล/รีสอร์ท	-	-	-
4. บ้านญาติ/บ้านเพื่อน	3.96	4.88	4.00
5. ที่พักในอุทยานแห่งชาติ	-	-	-
6. บ้านพักรับรองของทางราชการ	3.22	-	3.22
7. อื่น ๆ	2.87	1.16	2.06

ค่าใช้จ่ายเฉลี่ยต่อคนต่อวันของผู้เยี่ยมเยือน จำแนกตามหมวดค่าใช้จ่ายต่างๆ ปี 2548

จังหวัดกรุงเทพมหานคร

(หน่วย : บาท/คน/วัน)

หมวดค่าใช้จ่าย	นักท่องเที่ยว						นักท่องเที่ยว						ผู้เยี่ยมเยือน					
	ไทย	ร้อยละ	ต่างประเทศ	ร้อยละ	รวม	ร้อยละ	ไทย	ร้อยละ	ต่างประเทศ	ร้อยละ	รวม	ร้อยละ	ไทย	ร้อยละ	ต่างประเทศ	ร้อยละ	รวม	ร้อยละ
1. ค่าที่พัก	551.73	17.63	1,036.17	27.13	764.86	22.29	-	-	-	-	-	-	480.48	16.27	1,018.95	26.88	701.57	21.29
2. ค่าอาหารและเครื่องดื่ม	458.91	14.66	609.41	15.96	524.87	15.30	437.02	24.69	425.90	19.92	436.10	24.22	456.08	15.44	606.36	15.99	517.53	15.70
3. ค่าซื้อสินค้าของที่ระลึก	726.70	23.22	983.77	25.76	839.42	24.47	467.82	26.43	567.18	26.53	476.03	26.44	693.27	23.47	976.85	25.77	809.35	24.56
4. ค่าใช้จ่ายเพื่อความบันเทิง	910.42	29.09	577.85	15.13	762.96	22.24	449.84	25.41	495.52	23.17	453.62	25.19	850.94	28.81	576.48	15.21	737.36	22.37
5. ค่าบริการท่องเที่ยวภายในจังหวัด	125.26	4.00	185.23	4.85	151.59	4.42	106.46	6.01	246.02	11.51	117.99	6.55	122.84	4.16	186.24	4.91	148.81	4.52
6. ค่าพาหนะเดินทางในจังหวัด	300.93	9.62	334.22	8.75	315.35	9.19	261.62	14.78	354.67	16.59	269.31	14.96	295.86	10.02	334.56	8.83	311.54	9.45
7. ค่าใช้จ่ายอื่นๆ	55.50	1.78	92.23	2.42	71.65	2.09	47.33	2.68	48.89	2.28	47.46	2.64	54.44	1.83	91.51	2.41	69.65	2.11
รวมทุกหมวดค่าใช้จ่าย	3,129.45	100.00	3,818.88	100.00	3,430.70	100.00	1,770.09	100.00	2,138.18	100.00	1,800.51	100.00	2,953.91	100.00	3,790.95	100.00	3,295.81	100.00

รายได้จากการท่องเที่ยวของผู้เยี่ยมชม จำแนกตามหมวดค่าใช้จ่ายต่างๆ ปี 2548

จังหวัดกรุงเทพมหานคร

(หน่วย : ล้านบาท)

รายได้ จำแนกตามหมวดค่าใช้จ่าย	นักท่องเที่ยว						นักท่องเที่ยว						ผู้เยี่ยมชม					
	ไทย	ร้อยละ	ต่างประเทศ	ร้อยละ	รวม	ร้อยละ	ไทย	ร้อยละ	ต่างประเทศ	ร้อยละ	รวม	ร้อยละ	ไทย	ร้อยละ	ต่างประเทศ	ร้อยละ	รวม	ร้อยละ
1. ค่าที่พัก	30,062.14	17.63	44,603.93	27.13	74,666.07	22.29	-	-	-	-	-	-	30,062.14	16.27	44,603.93	26.88	74,666.07	21.29
2. ค่าอาหารและเครื่องดื่ม	25,004.58	14.66	26,233.32	15.96	51,237.90	15.30	3,530.74	24.69	309.85	19.92	3,840.59	24.22	28,535.32	15.44	26,543.17	16.00	55,078.49	15.70
3. ค่าซื้อสินค้าของที่ระลึก	39,595.79	23.22	42,348.34	25.76	81,944.13	24.47	3,779.62	26.43	412.63	26.53	4,192.25	26.44	43,375.41	23.47	42,760.97	25.77	86,136.38	24.56
4. ค่าใช้จ่ายเพื่อความบันเทิง	49,606.03	29.09	24,874.40	15.13	74,480.43	22.24	3,634.37	25.41	360.50	23.17	3,994.87	25.19	53,240.40	28.81	25,234.90	15.21	78,475.30	22.37
5. ค่าบริการท่องเที่ยวภายในจังหวัด	6,825.22	4.00	7,973.40	4.85	14,798.62	4.42	860.15	6.01	178.98	11.51	1,039.13	6.55	7,685.37	4.16	8,152.38	4.91	15,837.75	4.52
6. ค่าพาหนะเดินทางในจังหวัด	16,396.98	9.62	14,387.00	8.75	30,783.98	9.19	2,113.68	14.78	258.03	16.59	2,371.71	14.96	18,510.66	10.02	14,645.03	8.83	33,155.69	9.45
7. ค่าใช้จ่ายอื่นๆ	3,023.90	1.78	3,970.25	2.42	6,994.15	2.09	382.40	2.68	35.57	2.28	417.97	2.64	3,406.30	1.83	4,005.82	2.40	7,412.12	2.11
รวมทุกหมวดค่าใช้จ่าย	170,514.64	100.00	164,390.64	100.00	334,905.28	100.00	14,300.96	100.00	1,555.56	100.00	15,856.52	100.00	184,815.60	100.00	165,946.20	100.00	350,761.80	100.00

จำนวนผู้เยี่ยมชมชาวไทย จำแนกตามถิ่นที่อยู่ปี 2548

จังหวัดกรุงเทพมหานคร

ถิ่นที่อยู่ของผู้เยี่ยมชม	นักท่องเที่ยว		นักท่องเที่ยว		ผู้เยี่ยมชม	
	จำนวน	ร้อยละ	จำนวน	ร้อยละ	จำนวน	ร้อยละ
1. กรุงเทพมหานคร	-	-	-	-	-	-
2. ภาคกลาง	1,333,930	9.21	2,404,427	29.76	3,738,357	16.56
3. ภาคตะวันตก	1,224,338	8.45	987,877	12.23	2,212,215	9.80
4. ภาคตะวันออก	2,463,687	17.00	2,255,584	27.92	4,719,271	20.91
5. ภาคเหนือ	2,615,149	18.05	751,449	9.30	3,366,598	14.92
6. ภาคใต้	3,312,494	22.86	616,384	7.63	3,928,878	17.41
7. ภาคตะวันออกเฉียงเหนือ	3,541,693	24.43	1,063,480	13.16	4,605,173	20.40
รวม	14,491,291	100.00	8,079,201	100.00	22,570,492	100.00

จำนวนผู้เยี่ยมชมชาวต่างประเทศ จำแนกตามถิ่นที่อยู่ปี 2548

จังหวัดกรุงเทพมหานคร

ถิ่นที่อยู่ของผู้เยี่ยมชม	นักท่องเที่ยว		นักทัศนาจร		ผู้เยี่ยมชม	
	จำนวน	ร้อยละ	จำนวน	ร้อยละ	จำนวน	ร้อยละ
1. อเมริกา	1,089,481	9.44	85,674	11.78	1,175,155	9.58
2. ยุโรป	2,400,665	20.80	176,963	24.32	2,577,628	21.01
3. โอเชียเนีย	914,769	7.93	57,153	7.86	971,922	7.92
4. เอเชีย	5,826,524	50.49	114,903	15.79	5,941,427	48.43
5. ตะวันออกกลาง	802,645	6.95	41,755	5.74	844,400	6.88
6. แอฟริกา	506,615	4.39	251,065	34.51	757,680	6.18
รวม	11,540,699	100.00	727,513	100.00	12,268,212	100.00

จำนวนผู้เยี่ยมชมออนไลน์ จำแนกตามวัตถุประสงค์หลักของการเดินทาง ปี 2548

จังหวัดกรุงเทพมหานคร

วัตถุประสงค์หลัก ของการเดินทาง	นักท่องเที่ยว						นักทัศนาจร						ผู้เยี่ยมชม					
	ไทย	ร้อยละ	ต่างประเทศ	ร้อยละ	รวม	ร้อยละ	ไทย	ร้อยละ	ต่างประเทศ	ร้อยละ	รวม	ร้อยละ	ไทย	ร้อยละ	ต่างประเทศ	ร้อยละ	รวม	ร้อยละ
1. ท่องเที่ยว/พักผ่อน	12,110,880	83.57	11,155,697	96.66	23,266,577	89.38	6,047,426	74.85	714,727	98.24	6,762,153	76.78	18,158,306	80.45	11,870,424	96.76	30,028,730	86.19
2. ธุรกิจ	603,407	4.16	312,032	2.70	915,439	3.52	781,195	9.67	7,046	0.97	788,241	8.95	1,384,602	6.13	319,078	2.60	1,703,680	4.89
3. ปฏิบัติราชการ	116,591	0.80	20,412	0.18	137,003	0.53	63,910	0.79	-	-	63,910	0.73	180,501	0.80	20,412	0.17	200,913	0.58
4. ประชุม/สัมมนา	852,536	5.88	42,474	0.37	895,010	3.44	498,532	6.17	5,740	0.79	504,272	5.73	1,351,068	5.99	48,214	0.39	1,399,282	4.02
5. ทัศนศึกษา	441,730	3.05	6,119	0.05	447,849	1.72	129,112	1.60	-	-	129,112	1.47	570,842	2.53	6,119	0.05	576,961	1.66
6. อื่น ๆ	366,147	2.54	3,965	0.04	370,112	1.41	559,026	6.92	-	-	559,026	6.34	925,173	4.10	3,965	0.03	929,138	2.66
รวมทั้งหมด	14,491,291	100.00	11,540,699	100.00	26,031,990	100.00	8,079,201	100.00	727,513	100.00	8,806,714	100.00	22,570,492	100.00	12,268,212	100.00	34,838,704	100.00

จำนวนผู้เยี่ยมชมออนไลน์ จำนวนตามอาชีพ ปี 2548

จังหวัดกรุงเทพมหานคร

อาชีพ	นักท่องเที่ยว						นักทัศนาจร						ผู้เยี่ยมชมออนไลน์					
	ไทย	ร้อยละ	ต่างประเทศ	ร้อยละ	รวม	ร้อยละ	ไทย	ร้อยละ	ต่างประเทศ	ร้อยละ	รวม	ร้อยละ	ไทย	ร้อยละ	ต่างประเทศ	ร้อยละ	รวม	ร้อยละ
1. ข้าราชการ/พนักงานรัฐวิสาหกิจ	2,233,780	15.41	1,692,559	14.67	3,926,339	15.08	1,103,155	13.65	98,561	13.55	1,201,716	13.65	3,336,935	14.78	1,791,120	14.60	5,128,055	14.72
2. นักศึกษา	4,030,817	27.82	2,163,330	18.75	6,194,147	23.79	1,761,183	21.80	169,867	23.35	1,931,050	21.93	5,792,000	25.66	2,333,197	19.02	8,125,197	23.32
3. ประกอบกิจการส่วนตัว	2,376,470	16.40	1,944,542	16.85	4,321,012	16.60	1,655,153	20.49	89,284	12.27	1,744,437	19.81	4,031,623	17.86	2,033,826	16.58	6,065,449	17.41
4. ตัวแทนขายสินค้า	441,415	3.05	875,506	7.59	1,316,921	5.06	35,521	0.44	61,587	8.47	97,108	1.10	476,936	2.11	937,093	7.64	1,414,029	4.06
5. แม่บ้าน	1,304,062	9.00	624,075	5.41	1,928,137	7.41	638,873	7.91	37,926	5.21	676,799	7.69	1,942,935	8.61	662,001	5.40	2,604,936	7.48
6. พนักงาน/ลูกจ้าง	2,365,456	16.32	3,353,601	29.06	5,719,057	21.97	2,137,697	26.46	181,241	24.91	2,318,938	26.33	4,503,153	19.95	3,534,842	28.81	8,037,995	23.07
7. เกษตรกร	1,435,553	9.91	239,931	2.08	1,675,484	6.44	572,819	7.09	35,192	4.84	608,011	6.90	2,008,372	8.90	275,123	2.24	2,283,495	6.55
8. อื่น ๆ	303,738	2.09	647,155	5.59	950,893	3.65	174,800	2.16	53,855	7.40	228,655	2.59	478,538	2.13	701,010	5.71	1,179,548	3.39
รวมทั้งหมด	14,491,291	100.00	11,540,699	100.00	26,031,990	100.00	8,079,201	100.00	727,513	100.00	8,806,714	100.00	22,570,492	100.00	12,268,212	100.00	34,838,704	100.00

จำนวนผู้เยี่ยมเยือน จำแนกตามอายุ ปี 2548

จังหวัดกรุงเทพมหานคร

อายุ (ปี)	นักท่องเที่ยว						นักท่องเที่ยว						ผู้เยี่ยมเยือน					
	ไทย	ร้อยละ	ต่างประเทศ	ร้อยละ	รวม	ร้อยละ	ไทย	ร้อยละ	ต่างประเทศ	ร้อยละ	รวม	ร้อยละ	ไทย	ร้อยละ	ต่างประเทศ	ร้อยละ	รวม	ร้อยละ
1. 15 - 24 ปี	5,078,027	35.04	1,872,613	16.23	6,950,640	26.70	2,200,944	27.24	164,626	22.63	2,365,570	26.86	7,278,971	32.25	2,037,239	16.61	9,316,210	26.74
2. 25 - 34 ปี	3,106,352	21.44	4,060,726	35.19	7,167,078	27.53	2,626,569	32.51	221,796	30.49	2,848,365	32.34	5,732,921	25.40	4,282,522	34.91	10,015,443	28.75
3. 35 - 44 ปี	3,794,054	26.18	3,094,591	26.81	6,888,645	26.46	2,043,615	25.29	160,339	22.04	2,203,954	25.03	5,837,669	25.86	3,254,930	26.53	9,092,599	26.10
4. 45 - 54 ปี	1,712,349	11.82	1,092,586	9.47	2,804,935	10.77	870,080	10.77	72,676	9.99	942,756	10.70	2,582,429	11.44	1,165,262	9.50	3,747,691	10.76
5. 55 - 64 ปี	637,503	4.40	782,934	6.78	1,420,437	5.46	246,957	3.06	51,439	7.07	298,396	3.39	884,460	3.92	834,373	6.80	1,718,833	4.93
6. มากกว่า 64 ปี	163,006	1.12	637,249	5.52	800,255	3.08	91,036	1.13	56,637	7.78	147,673	1.68	254,042	1.13	693,886	5.65	947,928	2.72
รวม	14,491,291	100.00	11,540,699	100.00	26,031,990	100.00	8,079,201	100.00	727,513	100.00	8,806,714	100.00	22,570,492	100.00	12,268,212	100.00	34,838,704	100.00
อายุเฉลี่ย	33.19		36.92		34.84		33.27		36.78		33.56		33.22		36.91		34.52	

จำนวนผู้เยี่ยมชมออนไลน์ จำแนกตามเพศ ปี 2548

จังหวัดกรุงเทพมหานคร

เพศ	นักท่องเที่ยว						นักทัศนาจร						ผู้เยี่ยมชม					
	ไทย	ร้อยละ	ต่างประเทศ	ร้อยละ	รวม	ร้อยละ	ไทย	ร้อยละ	ต่างประเทศ	ร้อยละ	รวม	ร้อยละ	ไทย	ร้อยละ	ต่างประเทศ	ร้อยละ	รวม	ร้อยละ
ชาย	5,844,949	40.33	6,279,522	54.41	12,124,471	46.58	3,143,932	38.91	396,643	54.52	3,540,575	40.20	8,988,881	39.83	6,676,165	54.42	15,665,046	44.96
หญิง	8,646,342	59.67	5,261,177	45.59	13,907,519	53.42	4,935,269	61.09	330,870	45.48	5,266,139	59.80	13,581,611	60.17	5,592,047	45.58	19,173,658	55.04
รวม	14,491,291	100.00	11,540,699	100.00	26,031,990	100.00	8,079,201	100.00	727,513	100.00	8,806,714	100.00	22,570,492	100.00	12,268,212	100.00	34,838,704	100.00

จำนวนผู้เยี่ยมชม จำนวนตามจำนวนครั้งที่เดินทางมาในรอบ 1 ปี ปี 2548

จังหวัดกรุงเทพมหานคร

จำนวนครั้ง ของการเดินทาง	นักท่องเที่ยว						นักท่องเที่ยว						ผู้เยี่ยมชม					
	ไทย	ร้อยละ	ต่างประเทศ	ร้อยละ	รวม	ร้อยละ	ไทย	ร้อยละ	ต่างประเทศ	ร้อยละ	รวม	ร้อยละ	ไทย	ร้อยละ	ต่างประเทศ	ร้อยละ	รวม	ร้อยละ
1 ครั้ง	1,208,185	8.34	5,021,151	43.51	6,229,336	23.93	431,622	5.34	262,132	36.03	693,754	7.88	1,639,807	7.27	5,283,283	43.06	6,923,090	19.87
2 ครั้ง	1,388,072	9.58	2,852,312	24.72	4,240,384	16.29	512,567	6.34	257,516	35.40	770,083	8.74	1,900,639	8.42	3,109,828	25.35	5,010,467	14.38
3 ครั้ง	1,775,067	12.25	1,162,158	10.07	2,937,225	11.28	796,160	9.85	104,254	14.33	900,414	10.22	2,571,227	11.39	1,266,412	10.32	3,837,639	11.02
4 ครั้ง	1,336,756	9.22	811,030	7.03	2,147,786	8.25	615,215	7.61	36,697	5.04	651,912	7.40	1,951,971	8.65	847,727	6.91	2,799,698	8.04
5 ครั้ง	1,410,892	9.74	506,631	4.39	1,917,523	7.37	774,485	9.59	15,015	2.06	789,500	8.96	2,185,377	9.68	521,646	4.25	2,707,023	7.77
มากกว่า 5 ครั้ง	7,372,319	50.87	1,187,417	10.28	8,559,736	32.88	4,949,152	61.27	51,899	7.14	5,001,051	56.80	12,321,471	54.59	1,239,316	10.11	13,560,787	38.92
รวม	14,491,291	100.00	11,540,699	100.00	26,031,990	100.00	8,079,201	100.00	727,513	100.00	8,806,714	100.00	22,570,492	100.00	12,268,212	100.00	34,838,704	100.00
จำนวนครั้งเฉลี่ย/ปี	4.55	-	2.35	-	3.57	-	4.94	-	2.23	-	4.71	-	4.69	-	2.34	-	3.86	-

จำนวนผู้เยี่ยมชมออนไลน์ จำแนกตามจำนวนผู้ร่วมเดินทาง ปี 2548

จังหวัดกรุงเทพมหานคร

จำนวนผู้ร่วมเดินทาง	นักท่องเที่ยว						นักทัศนอาจร						ผู้เยี่ยมชมออนไลน์					
	ไทย	ร้อยละ	ต่างประเทศ	ร้อยละ	รวม	ร้อยละ	ไทย	ร้อยละ	ต่างประเทศ	ร้อยละ	รวม	ร้อยละ	ไทย	ร้อยละ	ต่างประเทศ	ร้อยละ	รวม	ร้อยละ
1 คน	3,641,557	25.13	3,164,384	27.42	6,805,941	26.14	2,138,555	26.47	153,801	21.14	2,292,356	26.03	5,780,112	25.61	3,318,185	27.05	9,098,297	26.12
2 คน	3,980,928	27.47	4,727,791	40.97	8,708,719	33.45	2,308,530	28.57	314,537	43.23	2,623,067	29.78	6,289,458	27.87	5,042,328	41.10	11,331,786	32.53
3 คน	2,164,015	14.93	1,333,654	11.56	3,497,669	13.44	1,059,722	13.12	110,111	15.14	1,169,833	13.28	3,223,737	14.28	1,443,765	11.77	4,667,502	13.40
4 คน	2,083,538	14.38	1,147,646	9.94	3,231,184	12.41	1,031,600	12.77	71,466	9.82	1,103,066	12.53	3,115,138	13.80	1,219,112	9.94	4,334,250	12.44
5 คน	1,082,302	7.47	318,924	2.76	1,401,226	5.38	669,102	8.28	32,627	4.48	701,729	7.97	1,751,404	7.76	351,551	2.87	2,102,955	6.04
มากกว่า 5 คน	1,538,951	10.62	848,300	7.35	2,387,251	9.18	871,692	10.79	44,971	6.19	916,663	10.41	2,410,643	10.68	893,271	7.27	3,303,914	9.47
รวม	14,491,291	100.00	11,540,699	100.00	26,031,990	100.00	8,079,201	100.00	727,513	100.00	8,806,714	100.00	22,570,492	100.00	12,268,212	100.00	34,838,704	100.00
จำนวนคน/ครั้ง	2.83	-	2.42	-	2.65	-	2.80	-	2.52	-	2.78	-	2.82	-	2.42	-	2.68	-

จำนวนผู้เยี่ยมชมออนไลน์ จำแนกตามความสัมพันธ์กับผู้ร่วมเดินทาง ปี 2548

จังหวัดกรุงเทพมหานคร

ความสัมพันธ์ ภายในกลุ่ม	นักท่องเที่ยว						นักทัศนาจร						ผู้เยี่ยมชม					
	ไทย	ร้อยละ	ต่างประเทศ	ร้อยละ	รวม	ร้อยละ	ไทย	ร้อยละ	ต่างประเทศ	ร้อยละ	รวม	ร้อยละ	ไทย	ร้อยละ	ต่างประเทศ	ร้อยละ	รวม	ร้อยละ
เดินทางคนเดียว	3,641,557	25.13	3,164,384	27.42	6,805,941	26.14	2,138,555	26.47	153,801	21.14	2,292,356	26.03	5,780,112	25.61	3,318,185	27.05	9,098,297	26.12
กลุ่มครอบครัว	6,070,291	41.89	3,208,184	27.80	9,278,475	35.64	2,822,382	34.93	230,730	31.71	3,053,112	34.67	8,892,673	39.40	3,438,914	28.03	12,331,587	35.40
กลุ่มญาติ	1,752,086	12.09	839,712	7.28	2,591,798	9.96	912,439	11.29	36,758	5.05	949,197	10.78	2,664,525	11.81	876,470	7.14	3,540,995	10.16
กลุ่มเพื่อน	3,027,357	20.89	4,328,419	37.50	7,355,776	28.26	2,205,825	27.31	306,224	42.10	2,512,049	28.52	5,233,182	23.18	4,634,643	37.78	9,867,825	28.32
รวม	14,491,291	100.00	11,540,699	100.00	26,031,990	100.00	8,079,201	100.00	727,513	100.00	8,806,714	100.00	22,570,492	100.00	12,268,212	100.00	34,838,704	100.00

จำนวนผู้เยี่ยมเยือน จำแนกตามจำนวนจังหวัดที่รวมอยู่ในการเดินทางแต่ละครั้ง ปี 2548

จังหวัดกรุงเทพมหานคร

จำนวนจังหวัดที่ รวมอยู่ในการเดินทาง	นักท่องเที่ยว						นักท่องเที่ยว						ผู้เยี่ยมเยือน					
	ไทย	ร้อยละ	ต่างประเทศ	ร้อยละ	รวม	ร้อยละ	ไทย	ร้อยละ	ต่างประเทศ	ร้อยละ	รวม	ร้อยละ	ไทย	ร้อยละ	ต่างประเทศ	ร้อยละ	รวม	ร้อยละ
1 จังหวัด	9,403,931	64.89	1,822,947	15.80	11,226,878	43.13	6,022,270	74.54	109,696	15.08	6,131,966	69.63	15,426,201	68.35	1,932,643	15.75	17,358,844	49.83
2 จังหวัด	2,948,846	20.35	3,820,133	33.10	6,768,979	26.00	1,287,022	15.93	160,102	22.01	1,447,124	16.43	4,235,868	18.77	3,980,235	32.44	8,216,103	23.58
3 จังหวัด	1,244,920	8.59	2,833,279	24.55	4,078,199	15.67	405,838	5.02	174,473	23.98	580,311	6.59	1,650,758	7.31	3,007,752	24.52	4,658,510	13.37
4 จังหวัด	491,271	3.39	1,295,612	11.23	1,786,883	6.86	207,685	2.57	150,574	20.70	358,259	4.07	698,956	3.10	1,446,186	11.79	2,145,142	6.16
5 จังหวัด	244,844	1.69	1,016,076	8.80	1,260,920	4.84	105,517	1.31	65,400	8.99	170,917	1.94	350,361	1.55	1,081,476	8.82	1,431,837	4.11
มากกว่า 5 จังหวัด	157,479	1.09	752,652	6.52	910,131	3.50	50,869	0.63	67,268	9.24	118,137	1.34	208,348	0.92	819,920	6.68	1,028,268	2.95
รวม	14,491,291	100.00	11,540,699	100.00	26,031,990	100.00	8,079,201	100.00	727,513	100.00	8,806,714	100.00	22,570,492	100.00	12,268,212	100.00	34,838,704	100.00
จำนวนจังหวัดเฉลี่ย/ครั้ง	1.60	-	2.84	-	2.15	-	1.42	-	3.14	-	1.56	-	1.54	-	2.86	-	2.00	-

จำนวนผู้เยี่ยมชมออนไลน์ จำแนกตามระดับของรายได้ ปี 2548

จังหวัดกรุงเทพมหานคร

ระดับของรายได้	นักท่องเที่ยว						นักทัศนาจร						ผู้เยี่ยมชม					
	ไทย	ร้อยละ	ต่างประเทศ	ร้อยละ	รวม	ร้อยละ	ไทย	ร้อยละ	ต่างประเทศ	ร้อยละ	รวม	ร้อยละ	ไทย	ร้อยละ	ต่างประเทศ	ร้อยละ	รวม	ร้อยละ
1. ไม่มีรายได้	5,726,197	39.51	2,946,509	25.53	8,672,706	33.32	2,508,883	31.05	200,866	27.61	2,709,749	30.77	8,235,080	36.49	3,147,375	25.65	11,382,455	32.67
2. ต่ำกว่า 10,000 บาท	2,864,878	19.77	722,845	6.26	3,587,723	13.78	1,807,141	22.37	31,257	4.30	1,838,398	20.87	4,672,019	20.70	754,102	6.15	5,426,121	15.57
3. 10,001-15,000 บาท	2,450,085	16.91	726,343	6.29	3,176,428	12.20	1,562,443	19.34	72,614	9.98	1,635,057	18.57	4,012,528	17.78	798,957	6.51	4,811,485	13.81
4. 15,001-30,000 บาท	2,216,698	15.30	2,412,871	20.91	4,629,569	17.78	1,372,095	16.98	112,046	15.40	1,484,141	16.85	3,588,793	15.90	2,524,917	20.58	6,113,710	17.55
5. 30,001-45,000 บาท	713,734	4.93	2,142,038	18.56	2,855,772	10.97	470,325	5.82	152,939	21.02	623,264	7.08	1,184,059	5.25	2,294,977	18.71	3,479,036	9.99
6. 45,001-60,000 บาท	247,488	1.71	1,131,583	9.81	1,379,071	5.30	226,524	2.80	48,611	6.68	275,135	3.12	474,012	2.10	1,180,194	9.62	1,654,206	4.75
7. 60,001-75,000 บาท	79,234	0.55	427,041	3.70	506,275	1.94	39,284	0.49	36,552	5.02	75,836	0.86	118,518	0.53	463,593	3.78	582,111	1.67
8. 75,001-90,000 บาท	-	-	318,328	2.76	318,328	1.22	36,989	0.46	24,844	3.41	61,833	0.70	36,989	0.16	343,172	2.80	380,161	1.09
9. มากกว่า 90,000 บาท	192,977	1.32	713,141	6.18	906,118	3.49	55,517	0.69	47,784	6.58	103,301	1.18	248,494	1.09	760,925	6.20	1,009,419	2.90
รวมทั้งหมด	14,491,291	100.00	11,540,699	100.00	26,031,990	100.00	8,079,201	100.00	727,513	100.00	8,806,714	100.00	22,570,492	100.00	12,268,212	100.00	34,838,704	100.00

จำนวนผู้เยี่ยมชม จำนวนตามสถานที่ท่องเที่ยว ปี 2548

จังหวัดกรุงเทพมหานคร

สถานที่ท่องเที่ยว	สถานที่ท่องเที่ยวที่ได้รับความนิยม		
	ไทย	ต่างประเทศ	รวม
บริเวณวัดพระแก้ว/วัดโพธิ์และสนามหลวง	41.64	37.72	40.26
สวนจตุจักร/ตลาดจตุจักร	47.50	24.80	39.50
แม่น้ำเจ้าพระยา / ล่องแม่น้ำเจ้าพระยา	15.13	3.25	10.95
ป้อมพระสุเมธ	7.05	6.53	6.87
สวนสัตว์ดุสิต / เขาดิน	3.81	11.67	6.58
เขาวราช	5.99	6.92	6.32
ท้องฟ้าจำลอง	5.69	6.49	5.97
ศาลหลักเมือง	7.87	2.23	5.88
สวนอัมพร / พระบรมรูปทรงม้า	5.80	4.77	5.43
สวนหลวง ร. 9	3.87	8.30	5.43
หอศิลป์แห่งชาติ	1.06	10.79	4.49
สวนลุมพินี	4.68	3.42	4.23
อนุสาวรีย์สมรภูมิ	5.80	0.61	3.97
พิพิธภัณฑ์สถานแห่งชาติพระนคร	4.04	3.77	3.95
ศูนย์ประชุมแห่งชาติสิริกิต	4.07	3.27	3.79
พิพิธภัณฑ์พระที่นั่งวิมานเมฆ	2.69	5.31	3.61
สวนสันติชัยปราการ	1.50	1.83	1.62
พิพิธภัณฑ์สถานแห่งชาติเรือพระราชพิธี	1.71	1.32	1.57
ตลาดคลองถม	1.64	1.40	1.56
ท่าพระจันทร์	2.08	0.42	1.50
ซาฟารีเวิลด์	0.87	1.61	1.13
สถานเสาวภา	1.30	0.59	1.05
ตลาดสำเพ็ง/พาหุรัด	0.32	0.00	0.21
สวนเบญจสิริ	0.10	0.00	0.07
สวนสิริกิตต์	0.25	0.21	0.24

ข้อมูลสถานพักแรม จังหวัดกรุงเทพมหานคร

มกราคม - ธันวาคม

	2548	2547	Δ (%)
จำนวนสถานพักแรม (แห่ง)	304	313	- 2.88
กลุ่ม 1	77	77	-
กลุ่ม 2	33	44	- 25.00
กลุ่ม 3	41	37	+ 10.81
กลุ่ม 4	97	85	+ 14.12
กลุ่ม 5	56	70	- 20.00
จำนวนห้องพัก (ห้อง)	58,804	60,924	- 3.48
กลุ่ม 1	28,889	30,589	- 5.56
กลุ่ม 2	8,324	8,195	+ 1.57
กลุ่ม 3	6,199	6,249	- 0.80
กลุ่ม 4	11,145	10,728	+ 3.89
กลุ่ม 5	4,247	5,163	- 17.74
อัตราการเข้าพักเฉลี่ย (%)	69.71	63.14	+ 6.57
กลุ่ม 1	77.69	71.77	+ 5.92
กลุ่ม 2	77.09	67.12	+ 9.97
กลุ่ม 3	72.23	62.82	+ 9.41
กลุ่ม 4	50.71	47.94	+ 2.77
กลุ่ม 5	47.18	37.72	+ 9.46
จำนวนนักท่องเที่ยวพักโรงแรม (คน)	13,393,738	12,365,655	+ 8.31
กลุ่ม 1	6,424,006	6,442,801	- 0.29
กลุ่ม 2	2,431,461	1,990,125	+ 22.18
กลุ่ม 3	1,410,024	1,291,273	+ 9.20
กลุ่ม 4	2,171,773	1,644,460	+ 32.07
กลุ่ม 5	956,474	996,996	- 4.06
ระยะเวลาพำนักเฉลี่ย (วัน)	1.97	2.01	- 0.04
กลุ่ม 1	2.11	2.13	- 0.02
กลุ่ม 2	1.79	1.86	- 0.07
กลุ่ม 3	2.26	2.09	+ 0.17
กลุ่ม 4	1.76	2.03	- 0.27
กลุ่ม 5	1.55	1.45	+ 0.10
จำนวนคนพักต่อห้อง	1.82	1.79	+ 0.03
กลุ่ม 1	1.73	1.72	+ 0.01
กลุ่ม 2	1.87	1.85	+ 0.02
กลุ่ม 3	1.96	1.89	+ 0.07
กลุ่ม 4	1.86	1.79	+ 0.07
กลุ่ม 5	2.04	2.04	-

Occupancy Rate of Accommodation Establishments in Bangkok 2005

Month	Hotel					Grand
	Group 1	Group 2	Group 3	Group 4	Group 5	Total
January	77.05	70.64	79.79	49.29	38.29	68.37
February	76.16	71.01	71.09	35.53	47.55	65.57
March	79.68	71.01	75.94	39.86	35.86	67.35
April	70.14	72.68	83.73	50.35	40.23	66.02
May	79.02	68.75	62.59	51.09	41.82	67.85
June	70.09	74.39	65.23	37.38	46.55	62.29
Total (Jan.-Jun.)	75.36	71.93	73.06	43.92	41.72	66.24
July	78.16	81.19	81.78	52.02	52.83	72.19
August	82.79	86.39	80.72	62.03	59.93	77.50
September	72.64	79.10	37.67	56.40	50.16	65.17
October	79.46	75.31	71.90	51.19	52.14	70.74
November	87.35	90.56	81.32	62.09	47.61	79.51
December	79.74	80.99	74.97	61.33	53.24	74.01
Total (Jul.-Dec.)	80.02	82.26	71.39	57.51	52.65	73.18
Grand Total	77.69	77.09	72.23	50.71	47.18	69.71

**Guest Arrivals at Accommodation Establishments
Bangkok**

Nationality	January-December		
	2005	2004	Δ(%)
Thai	2,873,984	2,457,823	+ 16.93
Malaysia	378,356	333,563	+ 13.43
Singapore	849,343	727,720	+ 16.71
China	977,236	834,739	+ 17.07
Hong Kong	430,842	443,242	- 2.80
Japan	1,502,734	1,363,228	+ 10.23
Korea	240,697	223,414	+ 7.74
Taiwan	298,874	329,923	- 9.41
Austria	53,407	38,323	+ 39.36
Belgium	74,854	54,788	+ 36.62
Denmark	84,206	73,260	+ 14.94
France	229,401	206,634	+ 11.02
Germany	355,711	299,847	+ 18.63
Italy	111,646	113,534	- 1.66
Netherlands	137,904	106,888	+ 29.02
Sweden	142,355	113,750	+ 25.15
Switzerland	102,113	126,451	- 19.25
U.K.	529,840	532,831	- 0.56
U.S.A.	609,367	669,006	- 8.91
Canada	101,543	98,907	+ 2.67
Middle East	355,603	386,012	- 7.88
Australia	434,608	424,862	+ 2.29
New Zealand	78,485	55,542	+ 41.31
India	430,754	424,556	+ 1.46
Russia	92,536	-	-
East Europe	63,298	-	-
Indonesia	148,747	-	-
Philippines	276,307	-	-
Finland	77,792	-	-
Norway	56,683	-	-
Spain	63,170	-	-
Africa	89,325	-	-
Myanmar	85	-	-
Israel	99,331	-	-
Loas	110	-	-
Vietnam	5,828	-	-
Others	1,036,663	1,926,812	-
Total	13,393,738	12,365,655	+ 8.31
Thai	2,873,984	2,457,823	+ 16.93
Foreigners	10,519,754	9,907,832	+ 6.18

Guest Arrivals at Accommodation Establishments in Bangkok 2005

Hotel Group 1

Nationality	Total	Jan.	Feb.	Mar.	Apr.	May	Jun.	Jan.-Jun.	Jul.	Aug.	Sep.	Oct.	Nov.	Dec.	Jul.-Dec.
Thai	418,396	15,210	18,099	37,347	40,573	10,402	53,771	175,402	44,733	41,881	47,083	37,902	29,187	42,208	242,994
Malaysia	196,618	4,603	8,730	19,593	21,853	38,759	14,039	107,577	13,961	15,026	12,712	14,379	14,334	18,629	89,041
Singapore	598,297	13,096	18,535	48,030	58,482	138,727	51,587	328,457	38,071	32,771	51,480	47,102	47,707	52,709	269,840
China	218,604	6,530	13,262	15,859	17,236	17,981	22,001	92,869	24,462	23,749	17,250	28,536	14,205	17,533	125,735
Hong Kong	293,509	10,710	12,791	20,714	13,044	1,264	28,673	87,196	39,513	39,406	31,085	30,166	23,378	42,765	206,313
Japan	999,783	48,897	56,905	69,366	75,470	136,869	79,611	467,118	69,733	88,353	87,915	81,196	121,335	84,133	532,665
Korea	130,560	4,200	4,883	5,922	7,336	13,709	13,093	49,143	17,873	8,740	10,074	16,492	13,491	14,747	81,417
Taiwan	124,130	3,075	5,095	3,592	6,300	2,858	18,237	39,157	27,806	16,030	13,159	11,220	7,395	9,363	84,973
Austria	27,569	1,289	980	1,308	1,109	758	2,560	8,004	2,498	1,824	3,054	3,264	4,157	4,768	19,565
Belgium	52,279	3,086	4,163	4,495	2,105	1,221	2,075	17,145	6,596	4,399	4,955	4,901	7,084	7,199	35,134
Denmark	42,440	4,729	3,585	5,576	4,505	693	2,682	21,770	4,207	1,543	2,154	2,945	3,559	6,262	20,670
France	112,034	7,158	8,246	10,930	13,081	3,442	3,249	46,106	12,103	10,031	8,312	9,183	11,285	15,014	65,928
Germany	238,497	15,135	17,429	31,586	22,734	9,196	13,041	109,121	17,955	20,626	18,922	23,294	28,325	20,254	129,376
Italy	68,827	3,819	4,798	5,157	4,271	2,124	3,683	23,852	5,795	14,983	5,372	3,855	4,481	10,489	44,975
Netherlands	78,661	5,614	5,139	7,454	6,378	2,802	4,990	32,377	13,903	10,782	6,578	5,304	3,880	5,837	46,284
Sweden	73,561	9,131	6,695	13,727	6,373	1,630	3,138	40,694	3,864	2,598	2,569	3,960	7,370	12,506	32,867
Switzerland	60,161	4,301	4,301	6,614	6,923	1,727	2,946	26,812	5,654	3,005	4,257	4,789	7,628	8,016	33,349
U.K.	331,494	22,635	23,819	33,611	30,117	14,740	17,003	141,925	25,494	30,350	20,249	28,571	36,702	48,203	189,569
U.S.A.	398,681	29,904	26,338	45,367	23,314	10,591	20,682	156,196	33,124	35,308	27,186	37,060	52,698	57,109	242,485
Canada	53,344	3,457	3,429	5,112	3,974	3,125	2,187	21,284	3,493	3,757	3,754	6,023	6,568	8,465	32,060
Middle East	227,610	3,727	3,268	8,285	10,193	12,395	16,823	54,691	43,008	58,235	17,209	8,151	16,207	30,109	172,919
Australia	295,101	15,305	14,178	29,648	23,024	32,259	21,678	136,092	24,692	23,009	39,045	25,721	23,485	23,057	159,009
New Zealand	53,092	2,808	1,941	3,973	4,121	2,935	4,959	20,737	7,338	5,718	6,301	4,445	3,587	4,966	32,355
India	145,114	3,286	3,495	8,648	12,382	43,440	10,468	81,719	11,160	9,457	8,124	14,518	8,966	11,170	63,395
Russia	63,753	5,434	6,733	7,080	7,275	8,065	2,750	37,337	3,611	5,491	2,547	4,579	5,466	4,722	26,416
East Europe	37,803	2,416	4,025	2,387	6,269	47	1,421	16,565	3,008	3,774	2,690	2,793	3,430	5,543	21,238
Indonesia	104,119	2,787	3,771	8,759	10,122	18,970	7,832	52,241	9,471	6,638	8,337	5,253	13,072	9,107	51,878
Philippines	132,977	2,102	5,804	12,952	13,139	51,449	8,001	93,447	6,440	8,150	7,575	8,236	5,177	3,952	39,530
Finland	56,769	4,049	5,630	9,475	4,175	2,726	5,879	31,934	5,392	3,183	5,975	3,530	2,722	4,033	24,835
Norway	24,826	1,693	1,689	2,817	2,135	1,477	1,613	11,424	3,300	1,164	2,073	1,818	2,156	2,891	13,402
Spain	48,123	1,895	2,164	3,059	1,999	984	3,638	13,739	5,577	9,214	7,028	4,447	4,151	3,967	34,384
Africa	56,756	1,500	2,873	8,686	5,841	12,459	4,177	35,536	5,390	4,941	2,833	3,001	2,609	2,446	21,220
Myanmar	13	13	-	-	-	-	-	13	-	-	-	-	-	-	-
Israel	82,203	4,248	4,611	3,765	5,397	5,005	3,931	26,957	9,323	7,358	7,389	18,583	4,771	7,822	55,246
Laos	-	-	-	-	-	-	-	-	-	-	-	-	-	-	-
Vietnam	-	-	-	-	-	-	-	-	-	-	-	-	-	-	-
Others	578,302	25,649	30,029	40,238	42,808	47,653	58,805	245,182	73,126	64,248	55,435	62,496	35,340	42,475	333,120
Total	6,424,006	293,491	337,433	541,132	514,058	652,482	511,223	2,849,819	621,674	615,742	550,681	567,713	575,908	642,469	3,574,187

Guest Arrivals at Accommodation Establishments in Bangkok 2005

Hotel Group 2

Nationality	Total	Jan.	Feb.	Mar.	Apr.	May	Jun.	Jan.-Jun.	Jul.	Aug.	Sep.	Oct.	Nov.	Dec.	Jul.-Dec.
Thai	360,805	15,770	18,412	31,185	27,869	22,000	23,557	138,793	39,192	56,630	36,420	28,202	28,800	32,768	222,012
Malaysia	91,461	4,842	3,746	11,129	7,028	5,261	7,679	39,685	6,924	6,404	10,177	6,894	10,629	10,748	51,776
Singapore	152,871	6,500	5,348	9,005	12,758	13,690	19,113	66,414	13,294	7,764	14,749	12,469	8,959	29,222	86,457
China	252,949	4,582	6,735	9,957	15,160	11,095	20,147	67,676	25,106	34,969	12,426	23,678	55,498	33,596	185,273
Hong Kong	67,480	739	1,866	6,670	6,161	8,262	10,951	34,649	4,412	10,283	7,410	5,136	1,946	3,644	32,831
Japan	213,213	15,704	20,192	15,863	13,759	10,557	12,212	88,287	17,511	11,042	20,290	15,560	32,126	28,397	124,926
Korea	54,609	1,992	1,665	2,127	1,828	1,856	1,547	11,015	12,516	2,961	6,936	19,273	650	1,258	43,594
Taiwan	145,008	2,825	3,250	8,981	6,755	5,460	12,077	39,348	17,118	16,696	23,856	23,527	18,483	5,980	105,660
Austria	5,301	525	366	523	707	430	203	2,754	456	469	518	442	294	368	2,547
Belgium	7,972	667	1,072	710	417	459	172	3,497	1,185	864	521	433	1,091	381	4,475
Denmark	24,531	6,296	7,347	779	2,013	985	346	17,766	2,409	1,035	687	873	712	1,049	6,765
France	33,604	2,905	2,338	2,771	2,116	1,492	1,020	12,642	4,689	4,889	2,123	1,961	4,248	3,052	20,962
Germany	47,340	5,437	4,157	5,254	3,176	2,709	1,147	21,880	3,147	3,282	4,136	3,498	5,499	5,898	25,460
Italy	17,578	2,242	1,407	1,543	1,445	922	645	8,204	1,736	2,809	1,323	1,034	1,287	1,185	9,374
Netherlands	23,860	1,810	1,685	1,485	1,543	979	967	8,469	2,256	1,525	2,610	2,887	2,471	3,642	15,391
Sweden	30,560	6,552	3,821	4,237	2,019	1,069	601	18,299	1,588	657	769	940	2,191	6,116	12,261
Switzerland	20,399	2,150	1,782	2,123	1,502	2,011	1,497	11,065	2,040	878	767	1,162	1,282	3,205	9,334
U.K.	91,240	12,345	10,984	11,556	9,924	6,182	2,825	53,816	9,321	5,927	5,056	6,649	7,516	2,955	37,424
U.S.A.	97,019	14,060	11,918	11,821	8,237	6,679	4,261	56,976	7,839	6,979	6,697	6,061	6,893	5,574	40,043
Canada	19,523	2,675	2,929	2,995	1,776	1,146	387	11,908	1,800	539	908	839	1,670	1,859	7,615
Middle East	74,256	3,290	2,823	4,741	4,012	3,399	1,873	20,138	18,992	24,884	2,267	2,490	3,063	2,422	54,118
Australia	84,226	6,806	4,432	4,229	11,289	7,208	11,989	45,953	4,380	2,988	5,997	3,592	4,159	17,157	38,273
New Zealand	9,988	600	383	802	1,074	920	1,892	5,671	911	614	379	582	686	1,145	4,317
India	122,911	10,571	9,594	18,440	11,679	15,551	3,268	69,103	18,523	11,577	3,597	11,876	4,813	3,422	53,808
Russia	22,073	3,781	451	1,708	801	318	522	7,581	2,373	339	3,272	4,393	2,026	2,089	14,492
East Europe	14,807	1,563	1,647	1,047	1,117	577	157	6,108	1,834	1,835	2,477	1,047	1,282	224	8,699
Indonesia	20,825	914	975	1,567	924	1,007	1,585	6,972	1,959	1,438	1,926	1,610	4,796	2,124	13,853
Philippines	18,871	620	896	2,155	1,275	1,948	888	7,782	2,514	2,319	1,633	1,310	1,331	1,982	11,089
Finland	8,321	523	632	606	390	238	89	2,478	232	120	277	225	294	4,695	5,843
Norway	18,284	1,763	1,601	1,444	887	595	1,041	7,331	2,683	934	436	1,053	3,415	2,432	10,953
Spain	5,625	508	280	578	411	486	257	2,520	734	713	382	288	419	569	3,105
Africa	6,127	502	508	289	249	104	118	1,770	296	271	603	631	352	2,204	4,357
Myanmar	22	-	-	8	-	-	-	8	-	-	5	9	-	-	14
Israel	10,442	997	683	595	526	296	116	3,213	1,552	696	800	1,753	249	2,179	7,229
Laos	100	-	-	-	-	1	2	3	-	2	77	18	-	-	97
Vietnam	3,180	-	-	-	-	64	113	177	-	1,015	364	531	-	1,093	3,003
Others	254,080	21,546	19,529	30,356	25,210	16,040	18,498	131,179	41,043	21,229	12,072	13,533	19,405	15,619	122,901
Total	2,431,461	164,602	155,454	209,279	186,037	151,996	163,762	1,031,130	272,565	247,576	194,943	206,459	238,535	240,253	1,400,331

Guest Arrivals at Accommodation Establishments in Bangkok 2005

Hotel Group 3

Nationality	Total	Jan.	Feb.	Mar.	Apr.	May	Jun.	Jan.-Jun.	Jul.	Aug.	Sep.	Oct.	Nov.	Dec.	Jul.-Dec.
Thai	389,444	44,186	32,101	28,402	11,352	9,496	36,826	162,363	33,203	39,779	26,431	39,448	50,903	37,317	227,081
Malaysia	52,041	3,996	1,921	4,121	4,245	4,850	2,010	21,143	4,198	3,117	1,467	4,274	9,811	8,031	30,898
Singapore	67,216	4,557	2,397	5,333	10,454	8,715	3,280	34,736	8,347	5,889	1,594	3,957	5,234	7,459	32,480
China	163,157	14,498	13,684	20,770	1,790	4,601	10,675	66,018	25,474	16,461	9,020	15,081	14,042	17,061	97,139
Hong Kong	46,134	1,242	2,954	3,653	746	135	4,918	13,648	9,996	10,252	1,843	4,264	3,062	3,069	32,486
Japan	132,545	8,392	6,610	7,336	20,551	25,023	8,692	76,604	10,021	11,351	778	15,201	10,395	8,195	55,941
Korea	21,013	2,115	1,669	1,613	3,360	851	1,161	10,769	2,197	2,879	1,082	1,158	1,554	1,374	10,244
Taiwan	10,442	702	525	710	548	643	1,119	4,247	1,441	1,493	558	1,188	1,055	460	6,195
Austria	7,488	533	420	433	1,636	498	1,139	4,659	441	673	165	163	454	933	2,829
Belgium	3,264	170	183	103	398	657	695	2,206	233	180	8	166	142	329	1,058
Denmark	5,582	785	447	699	853	253	604	3,641	516	435	13	250	471	256	1,941
France	19,348	2,113	2,301	1,333	3,185	1,536	881	11,349	1,630	1,886	211	1,987	1,582	703	7,999
Germany	21,564	2,295	2,175	1,752	4,630	1,353	1,783	13,988	957	869	144	1,098	2,149	2,359	7,576
Italy	6,888	466	396	424	1,286	1,192	257	4,021	397	697	131	825	68	749	2,867
Netherlands	12,718	1,012	609	1,230	3,445	1,170	644	8,110	1,146	845	85	1,178	749	605	4,608
Sweden	17,818	3,324	2,453	1,928	3,425	1,316	597	13,043	743	509	30	692	1,066	1,735	4,775
Switzerland	5,820	900	368	337	1,346	304	366	3,621	560	230	118	310	652	329	2,199
U.K.	43,105	4,151	3,420	3,627	8,682	6,579	2,249	28,708	2,543	2,633	659	3,788	2,047	2,727	14,397
U.S.A.	40,125	4,239	3,348	3,282	8,679	3,441	2,140	25,129	3,103	3,002	558	2,230	2,699	3,404	14,996
Canada	12,514	1,746	1,185	1,494	1,750	1,296	790	8,261	812	435	190	925	1,214	677	4,253
Middle East	9,233	969	563	403	1,513	926	177	4,551	346	2,559	1,091	323	278	85	4,682
Australia	23,335	3,179	2,081	2,062	4,333	2,775	1,627	16,057	1,303	1,862	216	1,644	1,004	1,249	7,278
New Zealand	6,702	507	201	181	523	2,731	453	4,596	560	205	135	409	363	434	2,106
India	20,008	1,944	1,561	1,657	4,714	704	878	11,458	1,580	1,189	279	1,018	1,310	3,174	8,550
Russia	2,202	96	251	219	171	423	317	1,477	69	98	21	359	125	53	725
East Europe	6,224	213	202	313	904	761	912	3,305	1,183	1,074	17	190	278	177	2,919
Indonesia	16,061	1,255	404	987	2,447	1,690	484	7,267	548	2,247	123	646	794	4,436	8,794
Philippines	107,106	9,180	8,829	15,039	40,097	29,207	263	102,615	359	2,772	600	210	51	499	4,491
Finland	5,371	631	655	627	734	554	141	3,342	208	303	-	612	420	486	2,029
Norway	6,626	733	679	587	1,584	568	185	4,336	642	402	59	543	210	434	2,290
Spain	1,987	122	148	58	835	225	62	1,450	38	82	-	246	79	92	537
Africa	2,695	7	5	6	34	403	105	560	157	-	34	53	51	1,840	2,135
Myanmar	50	-	10	-	-	-	-	10	-	-	-	-	40	-	40
Israel	3,052	445	122	336	144	377	45	1,469	69	148	4	669	272	421	1,583
Laos	10	-	-	-	-	-	-	-	-	-	-	10	-	-	10
Vietnam	2,643	-	-	-	68	-	-	68	466	-	-	776	1,333	-	2,575
Others	118,493	15,796	10,194	11,403	16,904	3,624	4,128	62,049	10,745	17,757	5,723	5,392	8,671	8,156	56,444
Total	1,410,024	136,499	105,071	122,458	167,366	118,877	90,603	740,874	126,231	134,313	53,387	111,283	124,628	119,308	669,150

Guest Arrivals at Accommodation Establishments in Bangkok 2005

Hotel Group 4

Nationality	Total	Jan.	Feb.	Mar.	Apr.	May	Jun.	Jan.-Jun.	Jul.	Aug.	Sep.	Oct.	Nov.	Dec.	Jul.-Dec.
Thai	1,059,878	100,433	64,973	81,182	89,841	72,465	57,985	466,879	72,019	108,602	95,642	94,670	110,474	111,592	592,999
Malaysia	34,426	1,740	3,260	3,713	1,106	3,527	1,926	15,272	1,612	1,836	3,480	3,436	3,882	4,908	19,154
Singapore	28,144	1,572	830	2,822	1,558	3,009	1,405	11,196	1,286	2,695	2,310	2,650	2,936	5,071	16,948
China	329,597	10,409	6,001	10,260	23,317	25,864	19,106	94,957	20,388	22,496	35,511	43,979	50,672	61,594	234,640
Hong Kong	22,033	1,223	1,917	2,012	155	5,396	3,630	14,333	434	247	3,628	2,182	934	275	7,700
Japan	137,222	5,087	5,342	21,525	7,585	14,251	11,160	64,950	14,111	14,641	16,810	7,411	8,681	10,618	72,272
Korea	32,722	5,637	344	1,059	13,751	2,173	1,368	24,332	938	1,009	1,269	3,153	1,407	614	8,390
Taiwan	18,176	3,115	799	2,420	4,045	1,466	832	12,677	783	655	1,084	963	1,275	739	5,499
Austria	11,479	190	55	430	236	507	279	1,697	2,503	1,213	964	1,245	1,015	2,842	9,782
Belgium	9,560	235	131	621	4,419	241	138	5,785	829	408	744	662	456	676	3,775
Denmark	8,398	699	206	1,744	409	489	548	4,095	806	558	602	539	496	1,302	4,303
France	47,692	1,245	540	4,157	3,183	5,632	3,155	17,912	4,192	4,714	3,947	4,275	4,263	8,389	29,780
Germany	37,220	2,161	1,472	4,506	2,542	3,287	2,375	16,343	2,921	2,040	3,685	3,657	4,141	4,433	20,877
Italy	14,452	651	648	1,213	1,406	2,355	1,299	7,572	1,449	1,154	1,375	1,219	606	1,077	6,880
Netherlands	18,926	457	246	720	434	1,606	212	3,675	7,641	1,246	850	1,484	1,638	2,392	15,251
Sweden	14,469	1,034	351	1,318	672	514	361	4,250	1,488	1,256	935	1,281	1,765	3,494	10,219
Switzerland	13,362	573	263	529	437	830	260	2,892	2,201	961	999	1,643	1,373	3,293	10,470
U.K.	53,012	2,836	2,084	3,552	4,120	3,727	1,301	17,620	8,299	4,354	3,876	4,637	4,609	9,617	35,392
U.S.A.	63,288	3,442	1,214	2,832	4,232	2,887	1,642	16,249	7,462	7,495	4,996	7,587	6,639	12,860	47,039
Canada	12,386	1,214	401	1,174	767	944	229	4,729	1,271	1,917	482	980	1,004	2,003	7,657
Middle East	19,365	2,620	896	2,450	801	1,693	1,106	9,566	2,239	4,762	1,127	707	663	301	9,799
Australia	26,881	2,104	1,024	2,348	2,357	2,172	1,122	11,127	2,557	3,737	1,708	2,588	1,846	3,318	15,754
New Zealand	7,120	332	92	810	558	420	242	2,454	914	972	652	839	513	776	4,666
India	28,456	1,502	430	916	3,214	2,142	1,746	9,950	2,139	4,392	4,266	3,409	2,146	2,154	18,506
Russia	3,973	307	66	258	121	246	-	998	527	397	404	362	571	714	2,975
East Europe	3,347	252	273	80	685	16	11	1,317	85	1,621	99	-	150	75	2,030
Indonesia	6,784	833	923	1,380	150	255	145	3,686	256	859	326	212	531	914	3,098
Philippines	15,861	584	230	812	1,103	810	776	4,315	1,883	1,927	2,317	574	1,777	3,068	11,546
Finland	6,315	291	136	496	425	112	48	1,508	473	209	234	2,173	704	1,014	4,807
Norway	6,081	247	187	206	500	206	82	1,428	837	285	454	883	767	1,427	4,653
Spain	6,490	220	103	649	116	643	53	1,784	612	483	347	707	1,004	1,553	4,706
Africa	3,624	1,445	328	-	-	38	13	1,824	93	1,466	28	71	104	38	1,800
Myanmar	-	-	-	-	-	-	-	-	-	-	-	-	-	-	-
Israel	3,053	300	150	6	465	349	26	1,296	736	311	78	309	110	213	1,757
Laos	-	-	-	-	-	-	-	-	-	-	-	-	-	-	-
Vietnam	-	-	-	-	-	-	-	-	-	-	-	-	-	-	-
Others	67,981	2,562	2,534	15,078	2,036	2,160	2,104	26,474	3,433	16,874	2,913	2,835	5,497	9,955	41,507
Total	2,171,773	157,552	98,449	173,278	176,746	162,432	116,685	885,142	169,417	217,792	198,142	203,322	224,649	273,309	1,286,631

Guest Arrivals at Accommodation Establishments in Bangkok 2005

Hotel Group 5

Nationality	Total	Jan.	Feb.	Mar.	Apr.	May	Jun.	Jan.-Jun.	Jul.	Aug.	Sep.	Oct.	Nov.	Dec.	Jul.-Dec.
Thai	645,461	53,812	30,976	55,305	51,102	48,794	39,027	279,016	44,480	80,370	57,575	61,207	69,270	53,543	366,445
Malaysia	3,810	186	968	232	174	211	121	1,892	285	159	148	128	196	1,002	1,918
Singapore	2,815	129	453	155	205	173	114	1,229	120	137	343	391	94	501	1,586
China	12,929	81	8,817	161	103	131	109	9,402	80	116	97	173	109	2,952	3,527
Hong Kong	1,686	7	93	72	57	35	22	286	28	22	23	58	29	1,240	1,400
Japan	19,971	1,469	4,219	1,134	1,265	880	1,114	10,081	1,134	1,069	1,090	1,244	1,176	4,177	9,890
Korea	1,793	23	247	59	73	55	13	470	28	58	42	71	44	1,080	1,323
Taiwan	1,118	55	132	84	84	23	41	419	85	22	28	90	22	452	699
Austria	1,570	49	190	211	93	49	77	669	148	152	278	71	87	165	901
Belgium	1,779	79	331	79	189	104	45	827	131	101	116	218	298	88	952
Denmark	3,255	164	1,155	109	153	577	54	2,212	148	72	42	321	261	199	1,043
France	16,723	289	1,376	846	1,133	627	2,521	6,792	3,617	1,141	1,698	1,417	1,445	613	9,931
Germany	11,090	540	4,176	637	790	351	345	6,839	490	592	473	673	1,016	1,007	4,251
Italy	3,901	242	812	254	281	193	48	1,830	302	671	264	359	290	185	2,071
Netherlands	3,739	311	464	197	305	222	204	1,703	410	549	176	385	414	102	2,036
Sweden	5,947	429	2,353	420	472	184	155	4,013	541	188	107	385	494	219	1,934
Switzerland	2,371	139	313	150	165	112	81	960	450	166	181	212	261	141	1,411
U.K.	10,989	495	1,618	505	1,244	855	631	5,348	1,128	1,054	654	763	1,162	880	5,641
U.S.A.	10,254	581	2,196	517	742	520	643	5,199	934	939	770	872	908	632	5,055
Canada	3,776	423	902	281	351	197	117	2,271	262	231	246	289	312	165	1,505
Middle East	25,139	-	2,548	6,739	9	-	3,390	12,686	8,106	43	4,148	-	-	156	12,453
Australia	5,065	403	1,069	251	340	282	196	2,541	610	368	469	558	378	141	2,524
New Zealand	1,583	56	172	89	161	139	67	684	239	144	186	192	80	58	899
India	114,265	15,691	7,148	10,887	10,971	8,721	10,412	63,830	9,605	8,477	9,136	7,196	9,126	6,895	50,435
Russia	535	1	389	30	25	5	16	466	17	14	5	26	7	-	69
East Europe	1,117	39	795	63	45	27	37	1,006	23	22	-	13	29	24	111
Indonesia	958	23	171	76	29	36	13	348	296	51	19	77	36	131	610
Philippines	1,492	12	808	44	37	10	19	930	23	29	-	77	15	418	562
Finland	1,016	15	536	66	36	10	31	694	34	51	19	109	36	73	322
Norway	866	30	293	107	57	34	56	577	74	22	37	64	58	34	289
Spain	945	19	106	85	113	74	9	406	108	94	88	154	51	44	539
Africa	20,123	11	2,045	6,232	-	-	3,052	11,340	3,897	29	4,751	13	15	78	8,783
Myanmar	-	-	-	-	-	-	-	-	-	-	-	-	-	-	-
Israel	581	3	141	26	46	63	-	279	23	22	74	128	36	19	302
Laos	-	-	-	-	-	-	-	-	-	-	-	-	-	-	-
Vietnam	5	-	-	-	-	5	-	5	-	-	-	-	-	-	-
Others	17,807	660	3,366	3,542	886	510	1,749	10,713	2,273	806	1,383	1,065	842	725	7,094
Total	956,474	76,466	81,378	89,645	71,736	64,209	64,529	447,963	80,129	97,981	84,666	78,999	88,597	78,139	508,511

Guest Arrivals at Accommodation Establishments in Bangkok 2005

Total															
Nationality	Total	Jan.	Feb.	Mar.	Apr.	May	Jun.	Jan.-Jun.	Jul.	Aug.	Sep.	Oct.	Nov.	Dec.	Jul.-Dec.
Thai	2,873,984	229,411	164,561	233,421	220,737	163,157	211,166	1,222,453	233,627	327,262	263,151	261,429	288,634	277,428	1,651,531
Malaysia	378,356	15,367	18,625	38,788	34,406	52,608	25,775	185,569	26,980	26,542	27,984	29,111	38,852	43,318	192,787
Singapore	849,343	25,854	27,563	65,345	83,457	164,314	75,499	442,032	61,118	49,256	70,476	66,569	64,930	94,962	407,311
China	977,236	36,100	48,499	57,007	57,606	59,672	72,038	330,922	95,510	97,791	74,304	111,447	134,526	132,736	646,314
Hong Kong	430,842	13,921	19,621	33,121	20,163	15,092	48,194	150,112	54,383	60,210	43,989	41,806	29,349	50,993	280,730
Japan	1,502,734	79,549	93,268	115,224	118,630	187,580	112,789	707,040	112,510	126,456	126,883	120,612	173,713	135,520	795,694
Korea	240,697	13,967	8,808	10,780	26,348	18,644	17,182	95,729	33,552	15,647	19,403	40,147	17,146	19,073	144,968
Taiwan	298,874	9,772	9,801	15,787	17,732	10,450	32,306	95,848	47,233	34,896	38,685	36,988	28,230	16,994	203,026
Austria	53,407	2,586	2,011	2,905	3,781	2,242	4,258	17,783	6,046	4,331	4,979	5,185	6,007	9,076	35,624
Belgium	74,854	4,237	5,880	6,008	7,528	2,682	3,125	29,460	8,974	5,952	6,344	6,380	9,071	8,673	45,394
Denmark	84,206	12,673	12,740	8,907	7,933	2,997	4,234	49,484	8,086	3,643	3,498	4,928	5,499	9,068	34,722
France	229,401	13,710	14,801	20,037	22,698	12,729	10,826	94,801	26,231	22,661	16,291	18,823	22,823	27,771	134,600
Germany	355,711	25,568	29,409	43,735	33,872	16,896	18,691	168,171	25,470	27,409	27,360	32,220	41,130	33,951	187,540
Italy	111,646	7,420	8,061	8,591	8,689	6,786	5,932	45,479	9,679	20,314	8,465	7,292	6,732	13,685	66,167
Netherlands	137,904	9,204	8,143	11,086	12,105	6,779	7,017	54,334	25,356	14,947	10,299	11,238	9,152	12,578	83,570
Sweden	142,355	20,470	15,673	21,630	12,961	4,713	4,852	80,299	8,224	5,208	4,410	7,258	12,886	24,070	62,056
Switzerland	102,113	8,063	7,027	9,753	10,373	4,984	5,150	45,350	10,905	5,240	6,322	8,116	11,196	14,984	56,763
U.K.	529,840	42,462	41,925	52,851	54,087	32,083	24,009	247,417	46,785	44,318	30,494	44,408	52,036	64,382	282,423
U.S.A.	609,367	52,226	45,014	63,819	45,204	24,118	29,368	259,749	52,462	53,723	40,207	53,810	69,837	79,579	349,618
Canada	101,543	9,515	8,846	11,056	8,618	6,708	3,710	48,453	7,638	6,879	5,580	9,056	10,768	13,169	53,090
Middle East	355,603	10,606	10,098	22,618	16,528	18,413	23,369	101,632	72,691	90,483	25,842	11,671	20,211	33,073	253,971
Australia	434,608	27,797	22,784	38,538	41,343	44,696	36,612	211,770	33,542	31,964	47,435	34,103	30,872	44,922	222,838
New Zealand	78,485	4,303	2,789	5,855	6,437	7,145	7,613	34,142	9,962	7,653	7,653	6,467	5,229	7,379	44,343
India	430,754	32,994	22,228	40,548	42,960	70,558	26,772	236,060	43,007	35,092	25,402	38,017	26,361	26,815	194,694
Russia	92,536	9,619	7,890	9,295	8,393	9,057	3,605	47,859	6,597	6,339	6,249	9,719	8,195	7,578	44,677
East Europe	63,298	4,483	6,942	3,890	9,020	1,428	2,538	28,301	6,133	8,326	5,283	4,043	5,169	6,043	34,997
Indonesia	148,747	5,812	6,244	12,769	13,672	21,958	10,059	70,514	12,530	11,233	10,731	7,798	19,229	16,712	78,233
Philippines	276,307	12,498	16,567	31,002	55,651	83,424	9,947	209,089	11,219	15,197	12,125	10,407	8,351	9,919	67,218
Finland	77,792	5,509	7,589	11,270	5,760	3,640	6,188	39,956	6,339	3,866	6,505	6,649	4,176	10,301	37,836
Norway	56,683	4,466	4,449	5,161	5,163	2,880	2,977	25,096	7,536	2,807	3,059	4,361	6,606	7,218	31,587
Spain	63,170	2,764	2,801	4,429	3,474	2,412	4,019	19,899	7,069	10,586	7,845	5,842	5,704	6,225	43,271
Africa	89,325	3,465	5,759	15,213	6,124	13,004	7,465	51,030	9,833	6,707	8,249	3,769	3,131	6,606	38,295
Myanmar	85	13	10	8	-	-	-	31	-	-	5	9	40	-	54
Israel	99,331	5,993	5,707	4,728	6,578	6,090	4,118	33,214	11,703	8,535	8,345	21,442	5,438	10,654	66,117
Laos	110	-	-	-	-	1	2	3	-	2	77	28	-	-	107
Vietnam	5,828	-	-	-	68	69	113	250	466	1,015	364	1,307	1,333	1,093	5,578
Others	1,036,663	66,213	65,652	100,617	87,844	69,987	85,284	475,597	130,620	120,914	77,526	85,321	69,755	76,930	561,066
Total	13,393,738	828,610	777,785	1,135,792	1,115,943	1,149,996	946,802	5,954,928	1,270,016	1,313,404	1,081,819	1,167,776	1,252,317	1,353,478	7,438,810

สถานการณ์การท่องเที่ยวจังหวัดกาญจนบุรี

การเดินทางท่องเที่ยวในภาพรวมของจังหวัดกาญจนบุรี มีการเติบโตไม่ค่อยสดใสนักจะเห็นได้จากผู้เยี่ยมเยือนมีอัตราการลดลงร้อยละ 13.64 โดยเป็นชาวไทยลดลงร้อยละ 10.77 และเป็นชาวต่างชาติลดลงร้อยละ 39.83 จะเห็นว่าลดลงค่อนข้างมากอาจจะเป็นผลสืบเนื่องมาจากเหตุการณ์ธรณีพิบัติภัยสึนามิ ที่ทำให้บรรยากาศในภาพรวมการท่องเที่ยวของประเทศยังซบเซาอยู่ โดยเฉพาะอย่างยิ่งกาญจนบุรี ซึ่งในช่วงที่ผ่านมายังมีอัตราการเติบโตได้อย่างต่อเนื่อง และเมื่อมีปัจจัยลบหลายด้านกระทบเข้ามา อาทิ การพรอยเลื่อนของแผ่นดินบริเวณเขื่อนศรีนครินทร์ และเขื่อนเขาแหลม ซึ่งอาจจะมีโอกาสแตกได้ ทำให้เกิดความกลัวของนักท่องเที่ยวที่จะเข้ามาในพื้นที่ อีกทั้งมีการระบาดของโรคไข้หวัดนกในบางพื้นที่ และความผันผวนของราคาน้ำมันที่มีแนวโน้มสูงขึ้นตามลำดับ จึงยังส่งผลต่อการเดินทางท่องเที่ยวของทั้งชาวไทยและชาวต่างชาติ อย่างไรก็ตามภาครัฐก็ยังคงมีความพยายามที่จะประชาสัมพันธ์สร้างการรับรู้ในเรื่องข้อมูลที่เป็นจริงในพื้นที่ และได้จัดกิจกรรมต่าง ๆ เพื่อรณรงค์และกระตุ้นให้เกิดการเดินทางขึ้นเป็นระยะๆ อาทิ จ.กาญจนบุรี ร่วมกับชมรมผู้ประกอบการร้านอาหารและพลอยในพื้นที่ จัดเทศกาล “อาหารอร่อย พลอยดีเมืองกาญจน์” จัดงานรำลึก 60 ปี การยุติสงครามมหาเอเชียบูรพา “บันทึกอดีต สู่วันดีภาพบนเส้นทางรถไฟสายมรณะ” งานสัปดาห์สะพานข้ามแม่น้ำแคว เป็นต้น จากกิจกรรมต่าง ๆ มีส่วนที่ทำให้ในช่วงครึ่งปีหลังของปีมีจำนวนนักท่องเที่ยวเพิ่มขึ้นตามภาพรวมของประเทศ แต่ก็ยังไม่สามารถทำให้จำนวนนักท่องเที่ยวเติบโตในทางบวกตามเหตุผลจากปัจจัยดังกล่าวข้างต้น

ในการเดินทางแต่ละครั้งนักท่องเที่ยวจะมีระยะเวลาพำนักเฉลี่ยประมาณ 1.94 วัน มีอัตราการเข้าพักลดลงจากปีที่ผ่านมาเล็กน้อย พบว่าส่วนใหญ่นักท่องเที่ยวจะพักบังกะโล/รีสอร์ต รองลงมาเป็นพัก บ้านญาติ/เพื่อน ตามลำดับ ในการเข้าพักแต่ละครั้งนั้นส่วนใหญ่ที่พักในอุทยานแห่งชาติของจังหวัดกาญจนบุรีจะเป็นนักท่องเที่ยวชาวไทย มีการใช้จ่ายของนักท่องเที่ยวเฉลี่ยต่อคนต่อวันประมาณ 1,548.08 บาท ลดลงร้อยละ 8.79 มีรายได้ที่เกิดจากการท่องเที่ยว จำนวน 4,530.71 ล้านบาท ส่วนนักท่องเที่ยวมีค่าใช้จ่ายเฉลี่ยต่อคนต่อวันประมาณ 1,006.57 บาท ลดลงร้อยละ 3.79 มีรายได้หมุนเวียนในจำนวน 3,071.93 ล้านบาท เมื่อรวมรายได้ทั้งหมดที่เกิดจากการท่องเที่ยวภายในประเทศโดยรวมทั้งสิ้น 7,602.64 ล้านบาท ลดลงร้อยละ 26.16 ดังนั้นผู้เยี่ยมเยือนมีค่าใช้จ่ายเฉลี่ยต่อคนต่อวันประมาณ 1,271.67 บาท ลดลงร้อยละ 7.55 ส่วนใหญ่ค่าใช้จ่ายที่ลดลงจะมาจากหมวดค่าที่พัก ค่าอาหารและเครื่องดื่ม และค่าใช้จ่ายเพื่อความบันเทิง ตามลำดับ

สำหรับสถานการณ์การพักแรม พบว่ามีสถานที่พักทั้งสิ้น 254 แห่ง เพิ่มขึ้นร้อยละ 11.40 โดยเฉพาะที่พักนอกเมือง และมีจำนวนห้องพักทั้งสิ้น 8,766 ห้อง เพิ่มขึ้นร้อยละ 5.79 โดยมีอัตราการเข้าพักเฉลี่ยร้อยละ 36.69 มีอัตราการลดลงเล็กน้อยเพียงร้อยละ 1.35 และนักท่องเที่ยวมีระยะเวลาพำนักเฉลี่ยในสถานการณ์พักแรมเพิ่มขึ้นเล็กน้อย คือ 2.27 วัน สำหรับชาวต่างชาติที่เข้าพักแรมสามารถแยกเป็นรายสัญชาติ ได้แก่ อังกฤษ เกาหลี ญี่ปุ่น เนเธอร์แลนด์ ออสเตรเลีย ตามลำดับ



Internal Tourism in Kanchanaburi

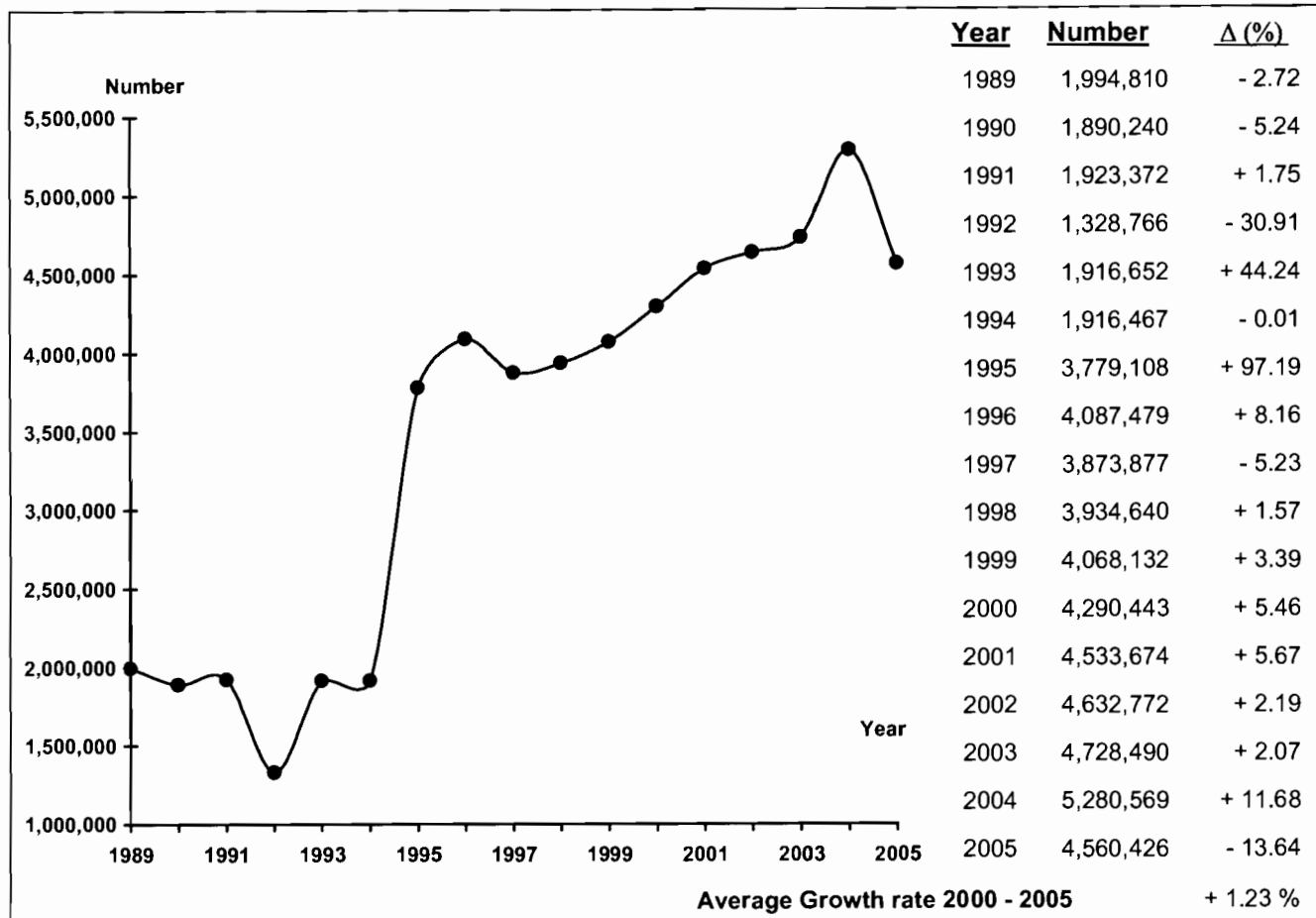

Profile

2005	2004	% Δ
------	------	-----

2005	2004	% Δ
------	------	-----

Visitors

Thai	4,246,692	4,759,132	- 10.77
Foreigners	313,734	521,437	- 39.83

Sex

Male	2,724,638	2,756,097	- 1.14
Female	1,835,788	2,524,472	- 27.28

Age

Under 25	1,191,879	1,054,772	+ 13.00
25 - 34	1,810,076	1,921,343	- 5.79
35 - 44	970,408	1,493,097	- 35.01
45 - 54	413,234	553,371	- 25.32
55 and over	174,829	257,986	- 32.23

Travel Arrangement

Group Tour	802,965	873,063	- 8.03
Non Group Tour	3,757,461	4,407,506	- 14.75

Average Expenditures (person/day)

Total	2005	2004	% Δ
Total	1,271.67	1,375.51	- 7.55
Accommodation	233.13	306.49	- 23.94
Food and Beverage	284.20	322.99	- 12.01
Shopping and Souvenirs	224.41	233.86	- 4.04
Entertainment	187.38	200.49	- 6.54
Sightseeing/	268.04	255.85	+ 4.76
Local Transport			
Miscellaneous	74.51	55.83	+ 33.46

Mode of transport

Plane	-	-	-
Train	656,425	873,176	- 24.82
Bus	1,484,918	2,031,059	- 26.89
Automobile	2,419,082	2,376,334	+ 1.80
Others	-	-	-

Purpose of Visit

Holiday	4,281,527	4,212,884	+ 1.63
Business	140,390	363,490	- 61.38
Official Visit	49,148	98,314	- 50.01
Convention	68,267	114,536	- 40.40
Others	21,094	491,345	- 95.71

Average Length of Stay

Average Length of Stay	1.94	2.03	-
------------------------	------	------	---

Revenue (Million Baht)

Thai	6,976.53	8,489.24	- 17.82
Foreigners	626.11	1,277.93	- 51.01

Internal Tourism in Kanchanaburi 2004 - 2005

Type of Data	2004	Δ (%)	2005	Δ (%)
Visitor	5,280,569	+ 11.68	4,560,426	- 13.64
Thai	4,759,132	+ 10.82	4,246,692	- 10.77
Foreigners	521,437	+ 20.17	313,734	- 39.83
Tourist	1,770,783	+ 13.50	1,508,586	- 14.81
Thai	1,584,468	+ 11.16	1,414,788	- 10.71
Foreigners	186,315	+ 38.19	93,798	- 49.66
Excursionist	3,509,786	+ 10.78	3,051,840	- 13.05
Thai	3,174,664	+ 10.64	2,831,904	- 10.80
Foreigners	335,122	+ 12.05	219,936	- 34.37
Average Length of Stay (Day)	2.03	-	1.94	-
Thai	2.00	-	1.94	-
Foreigners	2.27	-	1.89	-
Average Expenditure (Baht/Person/Day)				
Visitor	1,375.51	+ 10.56	1,271.67	- 7.55
Thai	1,338.41	+ 9.08	1,251.04	- 6.53
Foreigners	1,685.94	+ 17.21	1,576.25	- 6.51
Tourist	1,697.29	+ 2.71	1,548.08	- 8.79
Thai	1,651.60	+ 0.21	1,521.30	- 7.89
Foreigners	2,039.52	+ 7.22	2,003.85	- 1.75
Excursionist	1,046.26	+ 1.08	1,006.57	- 3.79
Thai	1,025.83	+ 0.79	989.11	- 3.58
Foreigners	1,239.79	+ 0.85	1,231.58	- 0.66
Revenue (Million Baht)				
Visitor	9,767.17	+ 12.20	7,602.64	- 22.16
Thai	8,489.24	+ 10.74	6,976.53	- 17.82
Foreigners	1,277.93	+ 22.92	626.11	- 51.01
ACCOMMODATION ESTABLISHMENTS				
Establishments	228	+ 7.04	254	+ 11.40
Rooms	8,286	+ 6.00	8,766	+ 5.79
Occupancy Rate (%)	38.04	+ 1.47	36.69	- 1.35
Average Length of Stay (Day)	2.03	-	2.27	-
Number of Guest Arrivals	1,089,874	+ 25.29	899,862	- 17.43
Thai	927,300	+ 22.64	816,221	- 11.98
Foreigners	162,574	+ 42.87	83,641	- 48.55

สรุปข้อมูลผู้เยี่ยมเยือน ปี 2548

จังหวัดกาญจนบุรี

รายการข้อมูล	ไทย	ต่างประเทศ	รวม
จำนวนผู้เยี่ยมเยือน	4,246,692	313,734	4,560,426
นักท่องเที่ยว	1,414,788	93,798	1,508,586
นักท่องเที่ยว	2,831,904	219,936	3,051,840
จำนวนผู้เยี่ยมเยือนจำแนกตามพาหนะการเดินทาง	4,246,692	313,734	4,560,426
เครื่องบิน	-	-	-
ประเภท การเดินทาง	586,315	70,110	656,425
รถโดยสารประจำทาง	1,386,027	98,892	1,484,918
รถส่วนตัว	2,274,350	144,732	2,419,082
อื่นๆ	-	-	-
จำนวนนักท่องเที่ยวจำแนกตามประเภทที่พัก	1,414,788	93,798	1,508,586
โรงแรม	334,270	31,881	366,151
เกสต์เฮาส์	29,916	13,554	43,470
บังกะโล/รีสอร์ท	452,035	38,206	490,241
บ้านญาติ/เพื่อน	428,102	10,157	438,259
ที่พักในอุทยานฯ	120,243	-	120,243
บ้านรับรองฯ	34,443	-	34,443
อื่นๆ	15,779	-	15,779
ระยะเวลาพักเฉลี่ยของนักท่องเที่ยว(วัน)	1.94	1.89	1.94
ค่าใช้จ่ายเฉลี่ย/คน/วัน(บาท)	1,251.04	1,576.25	1,271.67
นักท่องเที่ยว	1,521.30	2,003.85	1,548.08
นักท่องเที่ยว	989.11	1,231.58	1,006.57
รายได้(ล้านบาท)	6,976.53	626.11	7,602.64
นักท่องเที่ยว	4,175.47	355.24	4,530.71
นักท่องเที่ยว	2,801.06	270.87	3,071.93
จำนวนครั้งเฉลี่ยของการเดินทางในรอบปี(ครั้ง)	4.01	1.86	3.86
นักท่องเที่ยว	3.76	1.88	3.64
นักท่องเที่ยว	4.14	1.86	3.97

หมายเหตุ : ปี 2548 ค่าใช้จ่ายเฉลี่ยรายหมวกเป็นข้อมูลจากการสำรวจนักท่องเที่ยว ณ จุดเดินทางออกของจังหวัดนี้ โดยไม่นับรวมค่าพาหนะเดินทางระหว่างจังหวัด

และค่าใช้จ่ายบางหมวกที่การปรับค่าอื่นๆประกอบเช่นค่าที่พัก ปรึบตามอัตราค่าเปลี่ยนแปลง ค่าอาหาร/เครื่องดื่มปรับตามค่าดัชนีผู้บริโภค ค่าบริการเดินทาง/

ค่าพาหนะการเดินทางปรับตามอัตราค่าเปลี่ยนแปลงค่าบริการนำเที่ยว ราคาน้ำมัน เป็นต้น

สรุปข้อมูลผู้เยี่ยมเยือน ปี 2548

จัดการเดินทางมาเอง

จังหวัดกาญจนบุรี

รายการข้อมูล		ไทย	ต่างประเทศ	รวม
จำนวนผู้เยี่ยมเยือน		3,541,319	216,142	3,757,461
นักท่องเที่ยว		1,043,640	36,625	1,080,265
นักทัศนาจร		2,497,679	179,517	2,677,196
จำนวนผู้เยี่ยมเยือนจำแนกตามพาหนะการเดินทาง		3,541,319	216,142	3,757,461
ประเภท การเดินทาง	เครื่องบิน	-	-	-
	รถไฟ	586,315	70,110	656,425
	รถโดยสารประจำทาง	1,386,027	98,892	1,484,918
	รถส่วนตัว	1,568,977	47,140	1,616,117
	อื่น ๆ	-	-	-
จำนวนนักท่องเที่ยวจำแนกตามประเภทที่พัก		1,043,640	36,625	1,080,265
โรงแรม		181,355	9,029	190,384
เกสต์เฮาส์		17,915	6,985	24,900
บังกะโล/รีสอร์ท		254,434	10,454	264,888
บ้านญาติ/เพื่อน		428,102	10,157	438,259
ที่พักในอุทยานฯ		120,243	-	120,243
บ้านรับรองฯ		34,443	-	34,443
อื่น ๆ		7,148	-	7,148
ระยะเวลาพำนักเฉลี่ยของนักท่องเที่ยว(วัน)		2.18	2.82	2.20
ค่าใช้จ่ายเฉลี่ย/คน/วัน(บาท)		1,227.64	1,491.33	1,242.84
นักท่องเที่ยว		1,534.60	1,959.48	1,554.23
นักทัศนาจร		948.02	1,222.00	966.41
รายได้(ล้านบาท)		5,859.27	421.75	6,281.02
นักท่องเที่ยว		3,491.40	202.38	3,693.78
นักทัศนาจร		2,367.87	219.37	2,587.24
จำนวนครั้งเฉลี่ยของการเดินทางในรอบปี(ครั้ง)		4.00	1.95	3.76
นักท่องเที่ยว		3.83	1.93	3.93
นักทัศนาจร		4.08	1.95	3.89

หมายเหตุ : ปี 2548 ค่าใช้จ่ายเฉลี่ยรายหมวดเป็นข้อมูลจากการสำรวจนักท่องเที่ยว ณ จุดเดินทางออกของจังหวัดนี้ โดยไม่นับรวมค่าพาหนะเดินทางระหว่างจังหวัด

และค่าใช้จ่ายบางหมวดที่มีการปรับค่าอื่น ๆ ประกอบเช่นค่าที่พัก ปรับตามอัตราค่าแลกเปลี่ยน ค่าอาหาร/เครื่องดื่มปรับตามค่าดัชนีผู้บริโภค ค่าบริการเดินทาง/

ค่าพาหนะการเดินทางปรับตามอัตราค่าเปลี่ยนแปลงค่าบริการนำเที่ยว ราคาน้ำมัน เป็นต้น

สรุปข้อมูลผู้เยี่ยมเยือน ปี 2548
จัดการเดินทางโดยผ่านบริษัทนำเที่ยว
จังหวัดกาญจนบุรี

รายการข้อมูล		ไทย	ต่างประเทศ	รวม
จำนวนผู้เยี่ยมเยือน		705,373	97,592	802,965
นักท่องเที่ยว		371,148	57,173	428,321
นักท่องเที่ยว		334,225	40,419	374,644
จำนวนผู้เยี่ยมเยือนจำแนกตามพาหนะการเดินทาง		705,373	97,592	802,965
ประเภท การเดินทาง	เครื่องบิน	-	-	-
	รถไฟ	-	-	-
	รถโดยสารประจำทาง	-	-	-
	รถส่วนตัว	705,373	97,592	802,965
	อื่นๆ	-	-	-
จำนวนนักท่องเที่ยวจำแนกตามประเภทที่พัก		371,148	57,173	428,321
โรงแรม		152,915	22,852	175,767
เกสต์เฮาส์		12,001	6,569	18,570
บังกะโล/รีสอร์ท		197,601	27,752	225,353
บ้านญาติ/เพื่อน		-	-	-
ที่พักในอุทยานฯ		-	-	-
บ้านรับรองฯ		-	-	-
อื่นๆ		8,631	-	8,631
ระยะเวลาพักเฉลี่ยของนักท่องเที่ยว(วัน)		1.26	1.30	1.27
ค่าใช้จ่ายเฉลี่ย/คน/วัน(บาท)		1,393.31	1,781.02	1,438.71
นักท่องเที่ยว		1,462.78	2,056.65	1,538.58
นักท่องเที่ยว		1,296.11	1,274.15	1,293.74
รายได้(ล้านบาท)		1,117.26	204.36	1,321.62
นักท่องเที่ยว		684.07	152.86	836.93
นักท่องเที่ยว		433.19	51.50	484.69
จำนวนครั้งเฉลี่ยของการเดินทางในรอบปี(ครั้ง)		4.04	1.67	3.76
นักท่องเที่ยว		3.56	1.85	3.33
นักท่องเที่ยว		4.58	1.42	4.24

หมายเหตุ : ปี 2548 ค่าใช้จ่ายเฉลี่ยรายหมวดเป็นข้อมูลจากการสำรวจนักท่องเที่ยว ณ จุดเดินทางออกของจังหวัดนี้ โดยไม่นับรวมค่าพาหนะเดินทางระหว่างจังหวัด

และค่าใช้จ่ายบางหมวดที่การปรับค่าอื่นๆประกอบเช่นค่าที่พัก ปรับตามอัตราแลกเปลี่ยน ค่าอาหาร/เครื่องดื่มปรับตามค่าดัชนีผู้บริโภค ค่าบริการเดินทาง

ค่าพาหนะการเดินทางปรับตามอัตราแลกเปลี่ยนแปลงค่าบริการนำเที่ยว ราคาน้ำมัน เป็นต้น

จำนวนผู้เยี่ยมเยือนจำแนกตามสถานที่พัก และพาหนะการเดินทาง ปี 2548
จังหวัดกาญจนบุรี

รายการ	พาหนะการเดินทาง	ประเภทที่พัก							นักท่องเที่ยว	นักท่องเที่ยว	ผู้เยี่ยมเยือน
		โรงแรม	เกสต์เฮาส์	บังกาโล/รีสอร์ท	บ้านญาติ/เพื่อน	ที่พักในอุทยานฯ	บ้านพักรับรอง	อื่นๆ			
ประเภทการเดินทาง	เครื่องบิน - ไทย	-	-	-	-	-	-	-	-	-	-
	- ต่างประเทศ	-	-	-	-	-	-	-	-	-	-
	รวม	-	-	-	-	-	-	-	-	-	-
	รถไฟ - ไทย	37,049	1,878	20,437	16,437	49,727	3,638	984	130,151	456,164	586,315
	- ต่างประเทศ	1,098	2,153	4,743	332	-	-	-	8,326	61,784	70,110
	รวม	38,147	4,031	25,181	16,769	49,727	3,638	984	138,477	517,948	656,425
	รถโดยสาร - ไทย	15,986	1,902	22,168	138,595	-	598	509	179,758	1,206,269	1,386,027
	- ต่างประเทศ	6,126	3,409	4,122	8,580	-	-	-	22,238	76,654	98,892
	รวม	22,112	5,311	26,291	147,175	-	598	509	201,995	1,282,923	1,484,918
	รถส่วนตัว - ไทย	281,235	26,136	409,429	273,070	70,516	30,207	14,286	1,104,879	1,169,471	2,274,350
	- ต่างประเทศ	24,657	7,992	29,340	1,245	-	-	-	63,234	81,498	144,732
	รวม	305,892	34,128	438,769	274,315	70,516	30,207	14,286	1,168,113	1,250,969	2,419,082
	อื่นๆ - ไทย	-	-	-	-	-	-	-	-	-	-
	- ต่างประเทศ	-	-	-	-	-	-	-	-	-	-
	รวม	-	-	-	-	-	-	-	-	-	-
รวมทั้งหมด - ไทย	334,270	29,916	452,035	428,102	120,243	34,443	15,779	1,414,788	2,831,904	4,246,692	
- ต่างประเทศ	31,881	13,554	38,206	10,157	-	-	-	93,798	219,936	313,734	
รวม	366,151	43,470	490,241	438,259	120,243	34,443	15,779	1,508,586	3,051,840	4,560,426	

หมายเหตุ : ผู้เยี่ยมเยือน : นักท่องเที่ยวและนักท่องเที่ยว นักท่องเที่ยว : ผู้เยี่ยมเยือนที่ค้างคืน นักทัศนาจร : ผู้เยี่ยมเยือนที่ไม่ค้างคืน

จำนวนผู้เยี่ยมชม จำแนกตามพาหนะเดินทาง ปี 2548

จังหวัดกาญจนบุรี

พาหนะเดินทาง		นักท่องเที่ยว						นักท่องเที่ยว						ผู้เยี่ยมชม					
		ไทย	ร้อยละ	ต่างประเทศ	ร้อยละ	รวม	ร้อยละ	ไทย	ร้อยละ	ต่างประเทศ	ร้อยละ	รวม	ร้อยละ	ไทย	ร้อยละ	ต่างประเทศ	ร้อยละ	รวม	ร้อยละ
ประเภทประเภท	เครื่องบิน	-	-	-	-	-	-	-	-	-	-	-	-	-	-	-	-	-	-
	รถไฟ	130,151	9.20	8,326	8.88	138,477	9.18	456,164	16.11	61,784	28.09	517,948	16.97	586,315	13.81	70,110	22.35	656,425	14.39
	รถโดยสาร	179,758	12.71	22,238	23.71	201,995	13.39	1,206,269	42.60	76,654	34.85	1,282,923	42.04	1,386,027	32.64	98,892	31.52	1,484,918	32.56
	รถส่วนตัว	1,104,879	78.09	63,234	67.41	1,168,113	77.43	1,169,471	41.29	81,498	37.06	1,250,969	40.99	2,274,350	53.55	144,732	46.13	2,419,082	53.05
	อื่นๆ	-	-	-	-	-	-	-	-	-	-	-	-	-	-	-	-	-	-
รวมทั้งหมด		1,414,788	100.00	93,798	100.00	1,508,586	100.00	2,831,904	100.00	219,936	100.00	3,051,840	100.00	4,246,692	100.00	313,734	100.00	4,560,426	100.00

จำนวนนักท่องเที่ยว จำแนกตามสถานที่พัก ปี 2548

จังหวัดกาญจนบุรี

สถานที่พัก	นักท่องเที่ยว					
	ไทย	ร้อยละ	ต่างประเทศ	ร้อยละ	รวม	ร้อยละ
1. โรงแรม	334,270	23.63	31,881	33.99	366,151	24.27
2. เกสต์เฮาส์	29,916	2.11	13,554	14.45	43,470	2.88
3. บังกาโล/รีสอร์ต	452,035	31.95	38,206	40.73	490,241	32.50
4. บ้านญาติ/บ้านเพื่อน	428,102	30.26	10,157	10.83	438,259	29.05
5. ที่พักในอุทยานแห่งชาติ	120,243	8.50	-	-	120,243	7.97
6. บ้านพักรับรองของทางราชการ	34,443	2.43	-	-	34,443	2.29
7. อื่น ๆ	15,779	1.12	-	-	15,779	1.04
รวม	1,414,788	100.00	93,798	100.00	1,508,586	100.00

ระยะพำนักเฉลี่ยของนักท่องเที่ยว จำแนกตามสถานที่พัก ปี 2548

จังหวัดกาญจนบุรี

สถานที่พัก	นักท่องเที่ยว		
	ไทย	ต่างประเทศ	รวมทั้งหมด
1. โรงแรม	1.95	1.85	2.64
2. เกสต์เฮาส์	1.33	1.82	1.56
3. บังกาโล/รีสอร์ต	1.44	1.53	1.48
4. บ้านญาติ/บ้านเพื่อน	2.14	3.50	2.14
5. ที่พักในอุทยานแห่งชาติ	3.21	-	3.21
6. บ้านพักรับรองของทางราชการ	2.42	-	2.42
7. อื่น ๆ	1.05	-	1.12

ค่าใช้จ่ายเฉลี่ยต่อคนต่อวันของผู้เยี่ยมเยียน จำแนกตามหมวดค่าใช้จ่ายต่างๆ ปี 2548

จังหวัดกาญจนบุรี

(หน่วย : บาท/คน/วัน)

หมวดค่าใช้จ่าย	นักท่องเที่ยว						นักทัศนอาจร						ผู้เยี่ยมชม					
	ไทย	ร้อยละ	ต่างประเทศ	ร้อยละ	รวม	ร้อยละ	ไทย	ร้อยละ	ต่างประเทศ	ร้อยละ	รวม	ร้อยละ	ไทย	ร้อยละ	ต่างประเทศ	ร้อยละ	รวม	ร้อยละ
1. ค่าที่พัก	466.95	30.69	632.51	31.56	476.23	30.76	-	-	-	-	-	-	229.82	18.37	282.29	17.91	233.13	18.33
2. ค่าอาหารและเครื่องดื่ม	289.32	19.02	361.52	18.04	293.23	18.94	273.81	27.68	297.90	24.19	275.54	27.37	281.44	22.50	326.30	20.70	284.20	22.35
3. ค่าซื้อสินค้าและของที่ระลึก	187.35	12.32	390.46	19.49	199.35	12.88	234.06	23.66	433.58	35.21	248.44	24.68	211.07	16.87	414.34	26.29	224.41	17.65
4. ค่าใช้จ่ายเพื่อความบันเทิง	209.04	13.74	218.53	10.91	209.28	13.52	168.52	17.04	138.90	11.28	166.38	16.53	188.46	15.06	174.44	11.07	187.38	14.73
5. ค่าบริการท่องเที่ยวภายในจังหวัด	86.27	5.67	106.61	5.32	87.36	5.64	81.82	8.27	139.36	11.32	85.96	8.54	84.01	6.72	124.74	7.91	86.65	6.81
6. ค่าพาหนะเดินทางในจังหวัด	187.00	12.29	223.26	11.14	188.90	12.20	173.23	17.51	186.51	15.14	174.19	17.31	180.01	14.39	202.91	12.87	181.39	14.26
7. ค่าใช้จ่ายอื่นๆ	95.37	6.27	70.96	3.54	93.73	6.06	57.67	5.84	35.33	2.86	56.06	5.57	76.23	6.09	51.23	3.25	74.51	5.87
รวมทุกหมวดค่าใช้จ่าย	1,521.30	100.00	2,003.85	100.00	1,548.08	100.00	989.11	100.00	1,231.58	100.00	1,006.57	100.00	1,251.04	100.00	1,576.25	100.00	1,271.67	100.00

รายได้จากการท่องเที่ยวของผู้เยี่ยมชม จำแนกตามหมวดค่าใช้จ่ายต่างๆ ปี 2548

จังหวัดกาญจนบุรี

(หน่วย : ล้านบาท)

รายได้ จำแนกตามหมวดค่าใช้จ่าย	นักท่องเที่ยว						นักท่องเที่ยว						ผู้เยี่ยมชม					
	ไทย	ร้อยละ	ต่างประเทศ	ร้อยละ	รวม	ร้อยละ	ไทย	ร้อยละ	ต่างประเทศ	ร้อยละ	รวม	ร้อยละ	ไทย	ร้อยละ	ต่างประเทศ	ร้อยละ	รวม	ร้อยละ
1. ค่าที่พัก	1,281.62	30.69	112.13	31.56	1,393.75	30.76	-	-	-	-	-	-	1,281.62	18.37	112.13	17.91	1,393.75	18.33
2. ค่าอาหารและเครื่องดื่ม	794.09	19.02	64.09	18.04	858.18	18.94	775.39	27.68	65.52	24.19	840.91	27.37	1,569.48	22.50	129.61	20.70	1,699.09	22.35
3. ค่าซื้อสินค้าของที่ระลึก	514.21	12.32	69.22	19.49	583.43	12.88	662.83	23.66	95.36	35.21	758.19	24.68	1,177.04	16.87	164.58	26.29	1,341.62	17.65
4. ค่าใช้จ่ายเพื่อความบันเทิง	573.75	13.74	38.74	10.91	612.49	13.52	477.23	17.04	30.55	11.28	507.78	16.53	1,050.98	15.06	69.29	11.07	1,120.27	14.74
5. ค่าบริการท่องเที่ยวภายในจังหวัด	236.78	5.67	18.90	5.32	255.68	5.64	231.70	8.27	30.65	11.32	262.35	8.54	468.48	6.72	49.55	7.91	518.03	6.81
6. ค่าพาหนะเดินทางในจังหวัด	513.27	12.29	39.58	11.14	552.85	12.20	490.58	17.51	41.02	15.14	531.60	17.31	1,003.85	14.39	80.60	12.87	1,084.45	14.26
7. ค่าใช้จ่ายอื่นๆ	261.75	6.27	12.58	3.54	274.33	6.06	163.33	5.84	7.77	2.86	171.10	5.57	425.08	6.09	20.35	3.25	445.43	5.86
รวมทุกหมวดค่าใช้จ่าย	4,175.47	100.00	355.24	100.00	4,530.71	100.00	2,801.06	100.00	270.87	100.00	3,071.93	100.00	6,976.53	100.00	626.11	100.00	7,602.64	100.00

จำนวนผู้เยี่ยมชมชาวไทย จำแนกตามถิ่นที่อยู่ปี 2548

จังหวัดกาญจนบุรี

ถิ่นที่อยู่ของผู้เยี่ยมชม	นักท่องเที่ยว		นักทัศนาจร		ผู้เยี่ยมชม	
	จำนวน	ร้อยละ	จำนวน	ร้อยละ	จำนวน	ร้อยละ
1. กรุงเทพมหานคร	215,669	15.24	712,568	25.16	928,237	21.86
2. ภาคกลาง	271,012	19.16	769,640	27.18	1,040,652	24.51
3. ภาคตะวันตก	234,696	16.59	819,290	28.93	1,053,986	24.82
4. ภาคตะวันออก	169,639	11.99	133,921	4.73	303,560	7.15
5. ภาคเหนือ	224,887	15.90	162,716	5.75	387,603	9.13
6. ภาคใต้	138,286	9.77	120,111	4.24	258,397	6.08
7. ภาคตะวันออกเฉียงเหนือ	160,599	11.35	113,658	4.01	274,257	6.45
รวม	1,414,788	100.00	2,831,904	100.00	4,246,692	100.00

จำนวนผู้เยี่ยมชมชาวต่างประเทศ จำแนกตามถิ่นที่อยู่ปี 2548

จังหวัดกาญจนบุรี

ถิ่นที่อยู่ของผู้เยี่ยมชม	นักท่องเที่ยว		นักทัศนาจร		ผู้เยี่ยมชม	
	จำนวน	ร้อยละ	จำนวน	ร้อยละ	จำนวน	ร้อยละ
1. อเมริกา	9,999	10.66	30,652	13.94	40,651	12.96
2. ยุโรป	36,815	39.25	62,926	28.61	99,741	31.79
3. โอเชียเนีย	6,894	7.35	39,050	17.76	45,944	14.64
4. เอเชีย	28,964	30.88	31,177	14.18	60,141	19.17
5. ตะวันออกกลาง	4,647	4.95	9,336	4.24	13,983	4.46
6. แอฟริกา	6,479	6.91	46,795	21.27	53,274	16.98
รวม	93,798	100.00	219,936	100.00	313,734	100.00

จำนวนผู้เยี่ยมชม จำนวนตามวัตถุประสงค์หลักของการเดินทาง ปี 2548

จังหวัดกาญจนบุรี

วัตถุประสงค์หลัก ของการเดินทาง	นักท่องเที่ยว						นักท่องเที่ยว						ผู้เยี่ยมชม					
	ไทย	ร้อยละ	ต่างประเทศ	ร้อยละ	รวม	ร้อยละ	ไทย	ร้อยละ	ต่างประเทศ	ร้อยละ	รวม	ร้อยละ	ไทย	ร้อยละ	ต่างประเทศ	ร้อยละ	รวม	ร้อยละ
1. ท่องเที่ยว/พักผ่อน	1,290,540	91.22	91,959	98.04	1,382,499	91.64	2,697,215	95.24	201,813	91.76	2,899,028	94.99	3,987,755	93.90	293,772	93.64	4,281,527	93.88
2. ธุรกิจ	48,665	3.44	1,642	1.75	50,307	3.33	85,184	3.01	4,899	2.23	90,083	2.95	133,849	3.15	6,541	2.08	140,390	3.08
3. ปฏิบัติราชการ	22,308	1.58	-	-	22,308	1.48	14,263	0.50	12,577	5.72	26,840	0.88	36,571	0.86	12,577	4.01	49,148	1.08
4. ประชุม/สัมมนา	41,633	2.94	197	0.21	41,830	2.77	25,790	0.91	647	0.29	26,437	0.87	67,423	1.59	844	0.27	68,267	1.50
5. ทัศนศึกษา	6,076	0.43	-	-	6,076	0.40	4,727	0.17	-	-	4,727	0.15	10,803	0.25	-	-	10,803	0.24
6. อื่น ๆ	5,566	0.39	-	-	5,566.00	0.38	4,725	0.17	-	-	4,725	0.16	10,291	0.25	-	-	10,291	0.22
รวมทั้งหมด	1,414,788	100.00	93,798	100.00	1,508,586	100.00	2,831,904	100.00	219,936	100.00	3,051,840	100.00	4,246,692	100.00	313,734	100.00	4,560,426	100.00

จำนวนผู้เยี่ยมชมออนไลน์ จำแนกตามอาชีพ ปี 2548

จังหวัดกาญจนบุรี

อาชีพ	นักท่องเที่ยว						นักทัศนาจร						ผู้เยี่ยมชม					
	ไทย	ร้อยละ	ต่างประเทศ	ร้อยละ	รวม	ร้อยละ	ไทย	ร้อยละ	ต่างประเทศ	ร้อยละ	รวม	ร้อยละ	ไทย	ร้อยละ	ต่างประเทศ	ร้อยละ	รวม	ร้อยละ
1. ข้าราชการ/พนักงานรัฐวิสาหกิจ	152,829	10.80	17,972	19.16	170,801	11.32	259,307	9.16	43,748	19.89	303,055	9.93	412,136	9.70	61,720	19.67	473,856	10.39
2. นักศึกษา	234,031	16.54	23,389	24.94	257,420	17.06	714,019	25.21	52,945	24.07	766,964	25.13	948,050	22.32	76,334	24.33	1,024,384	22.46
3. ประกอบกิจการส่วนตัว	353,152	24.96	14,710	15.68	367,862	24.38	537,225	18.97	27,998	12.73	565,223	18.52	890,377	20.97	42,708	13.61	933,085	20.46
4. ตัวแทนขายสินค้า	46,754	3.30	7,137	7.61	53,891	3.57	118,527	4.19	13,972	6.35	132,499	4.34	165,281	3.89	21,109	6.73	186,390	4.09
5. แม่บ้าน	46,054	3.26	4,906	5.23	50,960	3.38	114,400	4.04	19,634	8.93	134,034	4.39	160,454	3.78	24,540	7.82	184,994	4.06
6. พนักงาน/ลูกจ้าง	454,231	32.11	21,231	22.63	475,462	31.52	928,466	32.79	39,702	18.05	968,168	31.72	1,382,697	32.56	60,933	19.42	1,443,630	31.66
7. เกษตรกร	109,219	7.72	293	0.31	109,512	7.26	106,346	3.76	6,288	2.86	112,634	3.69	215,565	5.08	6,581	2.10	222,146	4.87
8. อื่น ๆ	18,518	1.31	4,160	4.44	22,678	1.51	53,614	1.88	15,649	7.12	69,263	2.28	72,132	1.70	19,809	6.32	91,941	2.01
รวมทั้งหมด	1,414,788	100.00	93,798	100.00	1,508,586	100.00	2,831,904	100.00	219,936	100.00	3,051,840	100.00	4,246,692	100.00	313,734	100.00	4,560,426	100.00

จำนวนผู้เยี่ยมชมออนไลน์ จำแนกตามอายุ ปี 2548

จังหวัดกาญจนบุรี

อายุ (ปี)	นักท่องเที่ยว						นักทัศนาจร						ผู้เยี่ยมชม					
	ไทย	ร้อยละ	ต่างประเทศ	ร้อยละ	รวม	ร้อยละ	ไทย	ร้อยละ	ต่างประเทศ	ร้อยละ	รวม	ร้อยละ	ไทย	ร้อยละ	ต่างประเทศ	ร้อยละ	รวม	ร้อยละ
1. 15 - 24 ปี	321,029	22.69	27,848	29.69	348,877	23.13	766,362	27.06	76,640	34.85	843,002	27.62	1,087,391	25.61	104,488	33.30	1,191,879	26.14
2. 25 - 34 ปี	573,642	40.55	35,290	37.62	608,932	40.36	1,122,486	39.64	78,658	35.76	1,201,144	39.36	1,696,128	39.94	113,948	36.32	1,810,076	39.69
3. 35 - 44 ปี	306,140	21.64	11,564	12.33	317,704	21.06	626,042	22.11	26,662	12.12	652,704	21.39	932,182	21.95	38,226	12.18	970,408	21.28
4. 45 - 54 ปี	148,886	10.52	9,432	10.06	158,318	10.49	238,497	8.42	16,419	7.47	254,916	8.35	387,383	9.12	25,851	8.24	413,234	9.06
5. 55 - 64 ปี	44,290	3.13	5,072	5.41	49,362	3.27	62,659	2.21	15,609	7.10	78,268	2.56	106,949	2.52	20,681	6.59	127,630	2.80
6. มากกว่า 64 ปี	20,801	1.47	4,592	4.89	25,393	1.69	15,858	0.56	5,948	2.70	21,806	0.72	36,659	0.86	10,540	3.37	47,199	1.03
รวม	1,414,788	100.00	93,798	100.00	1,508,586	100.00	2,831,904	100.00	219,936	100.00	3,051,840	100.00	4,246,692	100.00	313,734	100.00	4,560,426	100.00
อายุเฉลี่ย	33.45		33.61		33.46		32.05		32.30		32.07		32.52		32.69		32.53	

จำนวนผู้เยี่ยมชม จำนวนตามเพศ ปี 2548

จังหวัดกาญจนบุรี

เพศ	นักท่องเที่ยว						นักทัศนาจร						ผู้เยี่ยมชม					
	ไทย	ร้อยละ	ต่างประเทศ	ร้อยละ	รวม	ร้อยละ	ไทย	ร้อยละ	ต่างประเทศ	ร้อยละ	รวม	ร้อยละ	ไทย	ร้อยละ	ต่างประเทศ	ร้อยละ	รวม	ร้อยละ
ชาย	836,743	59.14	45,648	48.67	882,391	58.49	1,722,266	60.82	119,981	54.55	1,842,247	60.37	2,559,009	60.26	165,629	52.79	2,724,638	59.75
หญิง	578,045	40.86	48,150	51.33	626,195	41.51	1,109,638	39.18	99,955	45.45	1,209,593	39.63	1,687,683	39.74	148,105	47.21	1,835,788	40.25
รวม	1,414,788	100.00	93,798	100.00	1,508,586	100.00	2,831,904	100.00	219,936	100.00	3,051,840	100.00	4,246,692	100.00	313,734	100.00	4,560,426	100.00

จำนวนผู้เยี่ยมชมออนไลน์ จำนวนตามจำนวนครั้งที่เดินทางมาในรอบ 1 ปี ปี 2548

จังหวัดกาญจนบุรี

จำนวนครั้ง ของการเดินทาง	นักท่องเที่ยว						นักทัศนจร						ผู้เยี่ยมชม					
	ไทย	ร้อยละ	ต่างประเทศ	ร้อยละ	รวม	ร้อยละ	ไทย	ร้อยละ	ต่างประเทศ	ร้อยละ	รวม	ร้อยละ	ไทย	ร้อยละ	ต่างประเทศ	ร้อยละ	รวม	ร้อยละ
1 ครั้ง	90,934	6.43	56,674	60.42	147,608	9.78	148,572	5.25	112,484	51.14	261,056	8.55	239,506	5.64	169,158	53.92	408,664	8.96
2 ครั้ง	406,772	28.75	19,632	20.93	426,404	28.27	634,423	22.40	63,276	28.77	697,699	22.86	1,041,195	24.52	82,908	26.43	1,124,103	24.65
3 ครั้ง	192,832	13.63	7,373	7.86	200,205	13.27	360,407	12.73	25,639	11.66	386,046	12.65	553,239	13.03	33,012	10.52	586,251	12.86
4 ครั้ง	177,070	12.52	685	0.73	177,755	11.78	311,640	11.00	8,567	3.90	320,207	10.49	488,710	11.51	9,252	2.95	497,962	10.92
5 ครั้ง	159,203	11.25	880	0.94	160,083	10.61	291,435	10.29	2,039	0.93	293,474	9.62	450,638	10.61	2,919	0.93	453,557	9.95
มากกว่า 5 ครั้ง	387,977	27.42	8,554	9.12	396,531	26.29	1,085,427	38.33	7,931	3.60	1,093,358	35.83	1,473,404	34.69	16,485	5.25	1,489,889	32.66
รวม	1,414,788	100.00	93,798	100.00	1,508,586	100.00	2,831,904	100.00	219,936	100.00	3,051,840	100.00	4,246,692	100.00	313,734	100.00	4,560,426	100.00
จำนวนครั้งเฉลี่ย/ปี	3.76	-	1.88	-	3.64	-	4.14	-	1.86	-	3.97	-	4.01	-	1.86	-	3.86	-

จำนวนผู้เยี่ยมชมออนไลน์ จำแนกตามจำนวนผู้ร่วมเดินทาง ปี 2548

จังหวัดกาญจนบุรี

จำนวนผู้ร่วมเดินทาง	นักท่องเที่ยว						นักท่องเที่ยว						ผู้เยี่ยมชม					
	ไทย	ร้อยละ	ต่างประเทศ	ร้อยละ	รวม	ร้อยละ	ไทย	ร้อยละ	ต่างประเทศ	ร้อยละ	รวม	ร้อยละ	ไทย	ร้อยละ	ต่างประเทศ	ร้อยละ	รวม	ร้อยละ
1 คน	52,798	3.73	17,235	18.37	70,033	4.64	351,097	12.40	16,375	7.45	367,472	12.04	403,895	9.51	33,610	10.71	437,505	9.59
2 คน	346,200	24.47	39,570	42.19	385,770	25.57	475,112	16.78	88,907	40.42	564,019	18.48	821,312	19.34	128,477	40.95	949,789	20.83
3 คน	257,390	18.19	12,095	12.89	269,485	17.86	598,745	21.14	27,590	12.54	626,335	20.52	856,135	20.16	39,685	12.65	895,820	19.64
4 คน	158,230	11.18	8,245	8.79	166,475	11.04	528,114	18.65	46,899	21.32	575,013	18.84	686,344	16.16	55,144	17.58	741,488	16.26
5 คน	93,664	6.62	2,014	2.15	95,678	6.34	304,222	10.74	2,256	1.03	306,478	10.04	397,886	9.37	4,270	1.36	402,156	8.82
มากกว่า 5 คน	506,506	35.81	14,639	15.61	521,145	34.55	574,614	20.29	37,909	17.24	612,523	20.08	1,081,120	25.46	52,548	16.75	1,133,668	24.86
รวม	1,414,788	100.00	93,798	100.00	1,508,586	100.00	2,831,904	100.00	219,936	100.00	3,051,840	100.00	4,246,692	100.00	313,734	100.00	4,560,426	100.00
จำนวนคน/ครั้ง	4.00	-	2.81	-	3.92	-	3.59	-	3.20	-	3.57	-	3.73	-	3.08	-	3.68	-

จำนวนผู้เยี่ยมชมออนไลน์ จำแนกตามความสัมพันธ์กับผู้ร่วมเดินทาง ปี 2548

จังหวัดกาญจนบุรี

ความสัมพันธ์ ภายในกลุ่ม	นักท่องเที่ยว						นักทัศนจร						ผู้เยี่ยมชม					
	ไทย	ร้อยละ	ต่างประเทศ	ร้อยละ	รวม	ร้อยละ	ไทย	ร้อยละ	ต่างประเทศ	ร้อยละ	รวม	ร้อยละ	ไทย	ร้อยละ	ต่างประเทศ	ร้อยละ	รวม	ร้อยละ
เดินทางคนเดียว	52,798	3.73	17,235	18.37	70,033	4.64	351,097	12.40	16,375	7.45	367,472	12.04	403,895	9.51	33,610	10.71	437,505	9.59
กลุ่มครอบครัว	383,372	27.10	23,938	25.52	407,310	27.00	987,407	34.87	65,562	29.81	1,052,969	34.50	1,370,779	32.28	89,500	28.53	1,460,279	32.02
กลุ่มญาติ	163,447	11.55	15,109	16.11	178,556	11.84	237,014	8.37	26,271	11.94	263,285	8.63	400,461	9.43	41,380	13.19	441,841	9.69
กลุ่มเพื่อน	815,171	57.62	37,516	40.00	852,687	56.52	1,256,386	44.36	111,728	50.80	1,368,114	44.83	2,071,557	48.78	149,244	47.57	2,220,801	48.70
รวม	1,414,788	100.00	93,798	100.00	1,508,586	100.00	2,831,904	100.00	219,936	100.00	3,051,840	100.00	4,246,692	100.00	313,734	100.00	4,560,426	100.00

จำนวนผู้เยี่ยมชม จำนวนตามจำนวนจังหวัดที่รวมอยู่ในการเดินทางแต่ละครั้ง ปี 2548

จังหวัดกาญจนบุรี

จำนวนจังหวัดที่ รวมอยู่ในการเดินทาง	นักท่องเที่ยว						นักท่องเที่ยว						ผู้เยี่ยมชม					
	ไทย	ร้อยละ	ต่างประเทศ	ร้อยละ	รวม	ร้อยละ	ไทย	ร้อยละ	ต่างประเทศ	ร้อยละ	รวม	ร้อยละ	ไทย	ร้อยละ	ต่างประเทศ	ร้อยละ	รวม	ร้อยละ
1 จังหวัด	854,506	60.40	24,140	25.74	878,646	58.24	1,898,893	67.05	37,756	17.17	1,936,649	63.46	2,753,399	64.84	61,896	19.73	2,815,295	61.73
2 จังหวัด	317,322	22.43	26,490	28.24	343,812	22.79	651,446	23.00	44,909	20.42	696,355	22.82	968,768	22.81	71,399	22.76	1,040,167	22.81
3 จังหวัด	166,829	11.79	16,304	17.38	183,133	12.14	172,617	6.10	55,926	25.43	228,543	7.49	339,446	7.99	72,230	23.02	411,676	9.03
4 จังหวัด	36,305	2.57	18,621	19.85	54,926	3.64	74,867	2.64	33,507	15.23	108,374	3.55	111,172	2.62	52,128	16.62	163,300	3.58
5 จังหวัด	29,916	2.11	3,022	3.22	32,938	2.18	20,372	0.72	27,792	12.64	48,164	1.58	50,288	1.18	30,814	9.82	81,102	1.78
มากกว่า 5 จังหวัด	9,910	0.70	5,221	5.57	15,131	1.01	13,709	0.49	20,046	9.11	33,755	1.10	23,619	0.56	25,267	8.05	48,886	1.07
รวม	1,414,788	100.00	93,798	100.00	1,508,586	100.00	2,831,904	100.00	219,936	100.00	3,051,840	100.00	4,246,692	100.00	313,734	100.00	4,560,426	100.00
จำนวนจังหวัดเฉลี่ย/ครั้ง	1.66	-	2.63	-	1.72	-	1.48	-	3.13	-	1.60	-	1.54	-	2.98	-	1.64	-

จำนวนผู้เยี่ยมเยือน จำแนกตามระดับของรายได้ ปี 2548

จังหวัดกาญจนบุรี

ระดับของรายได้	นักท่องเที่ยว						นักทัศนาจร						ผู้เยี่ยมเยือน					
	ไทย	ร้อยละ	ต่างประเทศ	ร้อยละ	รวม	ร้อยละ	ไทย	ร้อยละ	ต่างประเทศ	ร้อยละ	รวม	ร้อยละ	ไทย	ร้อยละ	ต่างประเทศ	ร้อยละ	รวม	ร้อยละ
1. ไม่มีรายได้	268,342	18.97	27,650	29.48	295,992	19.62	710,256	25.08	82,181	37.37	792,437	25.97	978,598	23.04	109,831	35.01	1,088,429	23.87
2. ต่ำกว่า 10,000 บาท	363,628	25.70	3,754	4.00	367,382	24.35	773,661	27.32	11,723	5.33	785,384	25.73	1,137,289	26.78	15,477	4.93	1,152,766	25.28
3. 10,001-15,000 บาท	494,334	34.94	12,027	12.82	506,361	33.57	1,035,598	36.57	13,790	6.27	1,049,388	34.39	1,529,932	36.03	25,817	8.23	1,555,749	34.11
4. 15,001-30,000 บาท	188,128	13.30	17,843	19.02	205,971	13.65	270,019	9.53	47,541	21.62	317,560	10.41	458,147	10.79	65,384	20.84	523,531	11.48
5. 30,001-45,000 บาท	47,533	3.36	14,532	15.49	62,065	4.11	24,346	0.86	18,671	8.49	43,017	1.41	71,879	1.69	33,203	10.58	105,082	2.30
6. 45,001-60,000 บาท	24,528	1.73	2,189	2.33	26,717	1.77	5,529	0.20	16,700	7.59	22,229	0.73	30,057	0.71	18,889	6.02	48,946	1.07
7. 60,001-75,000 บาท	8,784	0.62	3,851	4.11	12,635	0.84	7,667	0.27	10,314	4.69	17,981	0.59	16,451	0.39	14,165	4.51	30,616	0.67
8. 75,001-90,000 บาท	1,519	0.11	2,125	2.27	3,644	0.24	-	-	3,367	1.53	3,367	0.11	1,519	0.04	5,492	1.75	7,011	0.15
9. มากกว่า 90,000 บาท	17,992	1.27	9,827	10.48	27,819	1.85	4,828	0.17	15,649	7.11	20,477	0.66	22,820	0.53	25,476	8.13	48,296	1.07
รวมทั้งหมด	1,414,788	100.00	93,798	100.00	1,508,586	100.00	2,831,904	100.00	219,936	100.00	3,051,840	100.00	4,246,692	100.00	313,734	100.00	4,560,426	100.00

จำนวนผู้เยี่ยมชม จำนวนตามสถานที่ท่องเที่ยว ปี 2548

จังหวัดกาญจนบุรี

สถานที่ท่องเที่ยว	สถานที่ท่องเที่ยวที่ได้รับความนิยม		
	ไทย	ต่างประเทศ	รวม
สะพานข้ามแม่น้ำแคว	46.21	33.64	45.35
แม่น้ำแคว / ล่องแพแม่น้ำแคว	25.35	30.50	25.70
น้ำตกเอราวัณ	22.93	1.90	21.48
สุสานทหารสัมพันธมิตรดอนรัก	21.89	14.94	21.42
น้ำตกไทรโยคใหญ่หรือน้ำตกโจน	13.12	20.56	13.63
อุทยานประวัติศาสตร์เมืองสิงห์	12.86	29.05	13.98
ทางรถไฟสายมรณะ	13.55	1.46	12.72
ถ้ำกระแซ	13.82	9.71	13.54
พิพิธภัณฑสถานวัดไชยชุมพลชนะสงคราม (วัดใต้)	17.85	5.67	17.01
ด่านเจดีย์สามองค์	5.90	7.06	5.98
วัดทุ่งสมอหรือพระโพธิสัตว์กวนอิม	2.37	10.00	2.89
น้ำตกผาดาด	4.22	0.00	3.93
ถ้ำธารลอด(อุทยานเฉลิมรัตนโกสินทร์)	4.17	0.66	3.93
พิพิธภัณฑสถานแห่งชาติบ้านเก่า	6.18	0.66	5.80
เขื่อนศรีนครินทร์	5.15	0.95	4.86
ปางช้าง	2.57	22.54	3.95
วัดถ้ำเสือ	5.04	1.08	4.76
น้ำตกเกริงกระเวีย	1.62	0.11	1.52
น้ำพุร้อนหินดาด	1.62	1.29	1.60
น้ำตกไทรโยคน้อยหรือน้ำตกเขาพัง	2.94	0.62	2.78
หนองบัว	0.50	14.10	1.43
ทะเลสาบน้ำจืด	0.66	13.02	1.51
โบราณสถานดอนเจดีย์	2.18	0.00	2.03

ข้อมูลสถานพักแรม จังหวัดกาญจนบุรี
มกราคม - ธันวาคม

	2548	2547	Δ (%)
จำนวนสถานพักแรม (แห่ง)	254	228	+ 11.40
ในเมือง	116	107	+ 8.41
โรงแรม	28	27	+ 3.70
เกสต์เฮาส์	34	32	+ 6.25
อื่น ๆ	54	48	+ 12.50
นอกเมือง	138	121	+ 14.05
โรงแรม	18	18	-
อื่น ๆ	120	103	+ 16.50
จำนวนห้องพัก (ห้อง)	8,766	8,286	+ 5.79
ในเมือง	4,748	4,480	+ 5.98
โรงแรม	2,204	2,099	+ 5.00
เกสต์เฮาส์	643	635	+ 1.26
อื่น ๆ	1,901	1,746	+ 8.88
นอกเมือง	4,018	3,806	+ 5.57
โรงแรม	858	858	-
อื่น ๆ	3,160	2,948	+ 7.19
อัตราการเข้าพักเฉลี่ย (%)	36.69	38.04	- 1.35
ในเมือง	39.30	41.04	- 1.74
โรงแรม	41.37	45.81	- 4.44
เกสต์เฮาส์	32.84	34.05	- 1.21
อื่น ๆ	39.08	37.85	+ 1.23
นอกเมือง	33.60	34.51	- 0.91
โรงแรม	30.71	31.47	- 0.76
อื่น ๆ	34.38	35.40	- 1.02
จำนวนนักท่องเที่ยวพักโรงแรม (คน)	899,862	1,089,874	- 17.43
ในเมือง	522,240	650,922	- 19.77
โรงแรม	318,387	365,861	- 12.98
เกสต์เฮาส์	43,470	69,902	- 37.81
อื่น ๆ	160,383	215,159	- 25.46
นอกเมือง	377,622	438,952	- 13.97
โรงแรม	47,764	76,308	- 37.41
อื่น ๆ	329,858	362,644	- 9.04
ระยะเวลาพำนักเฉลี่ย (วัน)	2.27	2.03	+ 0.24
ในเมือง	2.30	1.99	+ 0.31
โรงแรม	2.17	1.93	+ 0.24
เกสต์เฮาส์	2.94	2.01	+ 0.93
อื่น ๆ	2.40	2.08	+ 0.32
นอกเมือง	2.23	2.10	+ 0.13
โรงแรม	2.88	2.40	+ 0.48
อื่น ๆ	2.14	2.04	+ 0.10
จำนวนคนพักต่อห้อง	1.73	1.93	- 0.20
ในเมือง	1.73	1.94	- 0.21
โรงแรม	1.81	1.97	- 0.16
เกสต์เฮาส์	1.50	1.83	- 0.33
อื่น ๆ	1.66	1.94	- 0.28
นอกเมือง	1.74	1.92	- 0.18
โรงแรม	1.47	1.89	- 0.42
อื่น ๆ	1.79	1.93	- 0.14

Occupancy Rate of Accommodation Establishments

in Kanchanaburi 2005

Month	ในเมือง				นอกเมือง			Grand
	Hotel	Guest House	Others	Total	Hotel	Others	Total	Total
January	53.12	26.15	37.19	43.23	35.75	36.75	36.53	40.16
February	47.67	30.09	37.15	41.17	28.05	40.14	37.49	39.48
March	45.87	28.06	37.44	40.14	28.60	35.15	33.71	37.19
April	41.37	32.15	38.62	39.02	40.10	39.62	39.73	39.35
May	42.75	25.05	35.05	37.31	34.50	30.50	31.38	34.59
June	37.76	24.35	29.51	32.72	23.15	30.49	28.88	30.96
Total (Jan.-Jun.)	44.76	27.64	35.83	38.93	31.69	35.44	34.62	36.95
July	37.35	39.31	42.15	39.48	25.45	23.90	24.23	32.46
August	34.92	30.60	40.18	37.55	23.90	30.58	29.15	32.56
September	29.73	35.01	43.27	35.87	30.11	33.83	33.04	34.57
October	40.15	36.80	36.60	38.27	30.55	34.15	33.38	36.03
November	45.15	42.63	41.15	43.21	31.96	36.20	35.29	39.58
December	40.62	43.93	50.69	45.10	36.45	41.25	40.23	42.87
Total (Jul.-Dec.)	37.99	38.05	42.34	39.74	29.74	33.32	32.55	36.44
Total	41.37	32.84	39.08	39.30	30.71	34.38	33.60	36.69

**Guest Arrivals at Accommodation Establishments
Kanchanaburi**

Nationality	January-December		
	2005	2004	Δ(%)
Thai	816,221	927,300	- 11.98
Malaysia	2,314	4,741	- 51.19
Singapore	2,788	5,298	- 47.38
China	3,516	7,850	- 55.21
Hong Kong	1,247	2,384	- 47.69
Japan	4,807	9,388	- 48.80
Korea	4,862	13,236	- 63.27
Taiwan	2,420	6,891	- 64.88
Austria	3,368	6,517	- 48.32
Belgium	3,298	11,267	- 70.73
Denmark	3,358	5,587	- 39.90
France	3,518	7,058	- 50.16
Germany	3,574	10,196	- 64.95
Italy	907	1,325	- 31.55
Netherlands	4,046	7,895	- 48.75
Sweden	3,476	5,588	- 37.80
Switzerland	372	979	- 62.00
U.K.	6,381	14,525	- 56.07
U.S.A.	3,718	8,042	- 53.77
Canada	3,384	5,634	- 39.94
Middle East	3,204	6,229	- 48.56
Australia	3,911	8,319	- 52.99
New Zealand	754	849	- 11.19
India	534	856	- 37.62
Russia	1,593	-	-
East Europe	326	-	-
Indonesia	1,299	-	-
Philippines	474	-	-
Finland	322	-	-
Norway	882	-	-
Spain	490	-	-
Africa	827	-	-
Myanmar	177	-	-
Israel	1,641	-	-
Laos	137	-	-
Vietnam	292	-	-
Others	5,424	11,920	-
Total	899,862	1,089,874	- 17.43
Thai	816,221	927,300	- 11.98
Foreigners	83,641	162,574	- 48.55

Guest Arrivals at Accommodation Establishments in Kanchanaburi 2005

ในเมือง (Hotel)

Nationality	Total	Jan.	Feb.	Mar.	Apr.	May	Jun.	Jan.-Jun.	Jul.	Aug.	Sep.	Oct.	Nov.	Dec.	Jul.-Dec.
Thai	291,602	30,662	30,831	26,454	27,743	28,556	24,820	169,066	22,959	20,712	16,866	19,598	21,584	20,817	122,536
Malaysia	732	99	100	111	66	110	55	541	29	41	19	33	44	25	191
Singapore	956	151	180	119	81	73	60	664	55	41	50	40	64	42	292
China	1,179	175	197	154	73	71	66	736	53	61	35	48	178	68	443
Hong Kong	567	90	64	69	43	64	35	365	44	58	23	-	56	21	202
Japan	1,875	279	232	164	86	133	104	998	161	181	143	146	165	81	877
Korea	1,271	232	143	234	73	132	76	890	69	86	27	54	82	63	381
Taiwan	910	214	117	62	51	86	63	593	56	97	28	32	56	48	317
Austria	1,187	220	216	149	80	90	102	857	53	73	26	64	72	42	330
Belgium	1,157	224	224	167	60	114	93	882	41	50	34	44	67	39	275
Denmark	1,151	203	181	192	66	127	88	857	52	54	36	37	64	51	294
France	1,089	208	161	129	51	107	125	781	60	50	31	38	87	42	308
Germany	1,176	239	150	158	73	96	109	825	48	74	39	53	69	68	351
Italy	438	79	103	54	23	23	42	324	15	42	8	-	36	13	114
Netherlands	1,269	231	214	164	82	124	153	968	57	57	34	46	58	49	301
Sweden	1,146	231	180	152	78	93	112	846	54	50	33	35	60	68	300
Switzerland	160	13	-	58	-	12	8	91	14	14	-	-	30	11	69
U.K.	2,057	300	259	424	120	170	201	1,474	90	97	49	82	132	133	583
U.S.A.	1,125	194	165	106	91	96	128	780	46	73	33	50	92	51	345
Canada	1,049	176	182	100	84	144	99	785	51	32	21	45	46	69	264
Middle East	902	196	145	154	101	106	76	778	36	9	4	3	42	30	124
Australia	1,106	205	179	132	99	71	109	795	34	39	28	48	69	93	311
New Zealand	289	65	-	22	33	50	4	174	20	21	4	9	20	41	115
India	181	49	-	36	24	12	6	127	11	13	4	-	19	7	54
Russia	387	-	-	-	35	58	90	183	23	35	23	27	42	54	204
East Europe	143	-	-	-	4	45	45	94	11	22	1	3	4	8	49
Indonesia	393	-	-	-	30	98	104	232	14	30	8	18	32	59	161
Philippines	215	-	-	-	30	69	37	136	26	6	2	7	21	17	79
Finland	121	-	-	-	30	40	4	74	13	5	-	-	23	6	47
Norway	219	-	-	-	-	30	6	36	20	19	3	25	51	65	183
Spain	146	-	-	-	7	46	2	55	14	27	4	9	5	32	91
Africa	160	-	-	-	17	36	23	76	23	11	4	9	29	8	84
Myanmar	38	-	-	-	-	-	4	4	22	-	-	-	12	-	34
Israel	296	-	-	-	4	58	68	130	37	4	2	24	44	55	166
Laos	20	-	-	-	-	-	6	6	9	-	-	-	5	-	14
Vietnam	68	-	-	-	14	13	5	32	17	-	4	-	14	1	36
Others	1,607	325	269	228	113	130	161	1,226	70	16	40	89	59	107	381
Total	318,387	35,060	34,492	29,792	29,565	31,283	27,289	187,481	24,407	22,200	17,666	20,716	23,533	22,384	130,906

Guest Arrivals at Accommodation Establishments in Kanchanaburi 2005

ในเมือง (Guest House)

Nationality	Total	Jan.	Feb.	Mar.	Apr.	May	Jun.	Jan.-Jun.	Jul.	Aug.	Sep.	Oct.	Nov.	Dec.	Jul.-Dec.
Thai	29,916	1,435	1,793	1,588	2,098	1,679	1,904	10,497	2,398	2,697	1,851	6,616	3,003	2,854	19,419
Malaysia	360	30	22	25	30	12	20	139	28	30	27	81	26	29	221
Singapore	421	31	27	27	29	18	30	162	37	37	30	96	28	31	259
China	594	27	42	38	52	17	33	209	47	59	46	126	49	58	385
Hong Kong	116	-	-	-	29	5	23	57	13	32	11	-	3	-	59
Japan	786	42	36	43	69	20	27	237	64	94	60	204	78	49	549
Korea	625	36	42	42	73	17	32	242	51	55	43	132	54	48	383
Taiwan	224	8	1	13	22	10	24	78	32	33	17	29	11	24	146
Austria	545	42	23	40	34	13	36	188	45	50	43	122	54	43	357
Belgium	513	39	34	40	37	12	22	184	38	39	34	136	47	35	329
Denmark	488	38	41	40	33	12	22	186	53	36	37	105	32	39	302
France	542	42	49	47	39	16	32	225	46	51	29	107	43	41	317
Germany	553	39	59	38	50	14	32	232	46	46	36	110	52	31	321
Italy	32	-	-	4	4	-	-	8	11	7	3	-	-	3	24
Netherlands	598	48	37	58	56	14	34	247	45	49	31	116	65	45	351
Sweden	521	48	34	39	35	11	27	194	54	44	24	116	43	46	327
Switzerland	3	-	-	-	1	-	-	1	1	1	-	-	-	-	2
U.K.	1,138	105	68	109	108	29	68	487	86	76	61	234	103	91	651
U.S.A.	629	37	37	46	52	13	37	222	55	65	39	135	60	53	407
Canada	547	38	27	43	54	20	35	217	44	40	24	126	48	48	330
Middle East	600	99	35	123	62	16	87	422	55	43	25	47	8	-	178
Australia	811	68	55	59	51	22	58	313	82	77	40	146	90	63	498
New Zealand	81	-	9	-	6	-	-	15	2	9	-	29	9	17	66
India	50	-	-	-	9	2	8	19	6	17	1	-	6	1	31
Russia	368	-	-	-	44	12	19	75	30	28	35	110	41	49	293
East Europe	17	-	-	-	1	1	9	11	4	2	-	-	-	-	6
Indonesia	256	-	-	-	25	6	13	44	15	24	33	65	40	35	212
Philippines	55	-	-	-	7	1	1	9	12	14	-	10	6	4	46
Finland	48	-	-	-	-	-	2	2	2	7	-	25	4	8	46
Norway	215	-	-	-	-	-	6	6	14	8	21	101	35	30	209
Spain	83	-	-	-	3	-	8	11	11	12	6	24	10	9	72
Africa	208	-	-	-	13	4	19	36	31	26	14	86	5	10	172
Myanmar	27	-	-	-	1	1	-	2	18	5	-	-	2	-	25
Israel	529	-	-	-	32	16	35	83	57	38	76	138	70	67	446
Laos	28	-	-	-	-	-	6	6	21	-	1	-	-	-	22
Vietnam	50	-	-	-	-	3	13	16	26	4	4	-	-	-	34
Others	893	97	64	75	48	32	58	374	77	11	54	250	43	84	519
Total	43,470	2,349	2,535	2,537	3,207	2,048	2,780	15,456	3,657	3,866	2,756	9,622	4,168	3,945	28,014

Guest Arrivals at Accommodation Establishments in Kanchanaburi 2005

ในเมือง (Others)

Nationality	Total	Jan.	Feb.	Mar.	Apr.	May	Jun.	Jan.-Jun.	Jul.	Aug.	Sep.	Oct.	Nov.	Dec.	Jul.-Dec.
Thai	152,959	11,638	13,466	14,447	14,741	13,768	12,143	80,203	11,252	8,440	9,519	12,760	14,457	16,328	72,756
Malaysia	207	20	13	41	32	15	15	136	22	14	8	14	6	7	71
Singapore	281	31	9	53	49	9	38	189	18	15	10	18	18	13	92
China	329	24	16	47	52	17	24	180	33	25	16	26	19	30	149
Hong Kong	66	-	-	-	19	2	12	33	7	20	4	-	-	2	33
Japan	404	42	35	60	43	29	34	243	26	29	22	26	19	39	161
Korea	351	30	24	39	65	33	24	215	28	26	15	23	16	28	136
Taiwan	227	-	1	33	49	23	23	129	16	29	13	17	15	8	98
Austria	300	33	28	41	49	12	12	175	22	21	12	21	16	33	125
Belgium	310	36	18	59	47	20	16	196	25	21	13	18	17	20	114
Denmark	347	9	32	75	60	21	26	223	30	23	14	22	14	21	124
France	339	28	17	56	81	16	16	214	31	17	14	18	17	28	125
Germany	335	21	34	54	54	27	19	209	25	24	15	23	12	27	126
Italy	5	-	-	-	1	-	-	1	1	3	-	-	-	-	4
Netherlands	382	33	38	71	63	18	22	245	35	21	14	32	20	15	137
Sweden	314	23	34	32	59	20	20	188	31	15	11	20	14	35	126
Switzerland	10	-	-	-	-	-	-	-	-	6	4	-	-	-	10
U.K.	720	45	52	195	101	44	54	491	41	34	24	55	22	53	229
U.S.A.	362	34	26	51	57	34	24	226	33	19	11	25	18	30	136
Canada	345	26	30	66	79	21	19	241	17	25	7	22	10	23	104
Middle East	269	30	30	67	60	17	22	226	13	19	2	7	-	2	43
Australia	378	45	24	56	85	30	23	263	23	13	19	21	17	22	115
New Zealand	29	-	-	-	-	1	1	2	4	7	-	9	-	7	27
India	20	-	-	-	6	3	2	11	4	3	-	-	-	2	9
Russia	176	-	-	-	49	17	18	84	20	10	9	24	10	19	92
East Europe	3	-	-	-	1	-	-	1	-	2	-	-	-	-	2
Indonesia	87	-	-	-	9	21	3	33	6	6	5	13	11	13	54
Philippines	17	-	-	-	-	3	3	6	-	5	1	3	-	2	11
Finland	3	-	-	-	-	-	2	2	-	1	-	-	-	-	1
Norway	93	-	-	-	-	14	10	24	-	8	8	14	10	29	69
Spain	34	-	-	-	-	7	5	12	1	1	3	7	4	6	22
Africa	67	-	-	-	4	5	13	22	8	8	8	17	-	4	45
Myanmar	5	-	-	-	-	-	-	-	1	-	2	-	2	-	5
Israel	117	-	-	-	6	22	11	39	23	8	9	10	12	16	78
Laos	13	-	-	-	-	-	-	-	13	-	-	-	-	-	13
Vietnam	14	-	-	-	-	-	4	4	2	8	-	-	-	-	10
Others	465	55	55	78	33	40	38	299	45	15	12	17	22	55	166
Total	160,383	12,203	13,982	15,621	15,954	14,309	12,696	84,765	11,856	8,941	9,824	13,282	14,798	16,917	75,618

Guest Arrivals at Accommodation Establishments in Kanchanaburi 2005

นอกเมือง (Hotel)

Nationality	Total	Jan.	Feb.	Mar.	Apr.	May	Jun.	Jan.-Jun.	Jul.	Aug.	Sep.	Oct.	Nov.	Dec.	Jul.-Dec.
Thai	42,668	4,681	2,351	2,732	5,867	4,893	3,144	23,668	2,484	2,170	4,187	3,180	3,113	3,866	19,000
Malaysia	164	21	12	43	18	15	14	123	7	5	7	9	4	9	41
Singapore	154	29	16	22	19	10	9	105	7	5	5	13	7	12	49
China	228	43	16	30	20	27	16	152	12	6	12	18	14	14	76
Hong Kong	108	26	-	16	14	18	8	82	7	7	12	-	-	-	26
Japan	171	32	16	18	25	8	12	111	6	11	6	14	12	11	60
Korea	231	35	22	22	42	20	11	152	11	9	11	16	14	18	79
Taiwan	178	21	5	23	41	16	11	117	11	6	11	12	8	13	61
Austria	192	27	19	33	26	14	11	130	17	4	10	10	8	13	62
Belgium	178	35	19	28	22	21	9	134	7	5	8	8	9	7	44
Denmark	157	32	18	27	16	14	6	113	9	3	6	5	7	14	44
France	190	43	19	23	16	31	8	140	9	5	8	5	8	15	50
Germany	198	37	14	25	32	19	7	134	9	5	11	8	15	16	64
Italy	87	19	-	27	5	17	5	73	4	1	5	-	2	2	14
Netherlands	233	32	19	43	27	28	17	166	15	8	8	8	11	17	67
Sweden	220	38	15	21	42	25	13	154	15	6	5	9	15	16	66
Switzerland	81	32	-	28	2	11	7	80	1	-	-	-	-	-	1
U.K.	364	60	32	65	53	31	16	257	19	12	15	15	23	23	107
U.S.A.	233	38	19	24	23	40	15	159	14	6	16	13	10	15	74
Canada	253	38	26	32	40	28	11	175	16	7	8	10	10	27	78
Middle East	180	42	13	24	36	28	5	148	14	3	4	9	-	2	32
Australia	240	54	21	36	24	32	6	173	11	7	9	9	13	18	67
New Zealand	93	14	-	10	19	30	3	76	1	-	3	4	1	8	17
India	67	9	-	13	11	26	6	65	1	-	1	-	-	-	2
Russia	119	-	-	-	13	41	4	58	8	3	8	10	10	22	61
East Europe	36	-	-	-	-	33	2	35	1	-	-	-	-	-	1
Indonesia	77	-	-	-	12	23	2	37	3	3	3	7	6	18	40
Philippines	35	-	-	-	3	17	2	22	4	1	2	3	2	1	13
Finland	29	-	-	-	4	18	1	23	2	-	3	-	1	-	6
Norway	66	-	-	-	5	15	3	23	1	3	6	12	9	12	43
Spain	31	-	-	-	3	7	3	13	2	2	2	4	3	5	18
Africa	62	-	-	-	11	16	5	32	9	4	8	3	4	2	30
Myanmar	18	-	-	-	1	9	4	14	1	1	2	-	-	-	4
Israel	64	-	-	-	12	8	5	25	7	4	8	6	6	8	39
Laos	10	-	-	-	3	6	1	10	-	-	-	-	-	-	-
Vietnam	29	-	-	-	1	17	3	21	1	4	2	-	-	1	8
Others	320	64	34	47	24	32	11	212	11	1	18	12	10	56	108
Total	47,764	5,502	2,706	3,412	6,532	5,644	3,416	27,212	2,757	2,317	4,430	3,432	3,355	4,261	20,552

Guest Arrivals at Accommodation Establishments in Kanchanaburi 2005

นอกเมือง (Others)

Nationality	Total	Jan.	Feb.	Mar.	Apr.	May	Jun.	Jan.-Jun.	Jul.	Aug.	Sep.	Oct.	Nov.	Dec.	Jul.-Dec.
Thai	299,076	28,003	26,427	29,357	36,365	27,148	22,006	169,306	22,113	19,582	20,101	21,090	21,518	25,366	129,770
Malaysia	851	77	148	174	98	80	63	640	45	51	24	39	19	33	211
Singapore	976	120	154	190	110	93	38	705	59	66	33	52	19	42	271
China	1,186	146	158	174	128	113	88	807	80	72	47	71	55	54	379
Hong Kong	390	125	14	103	13	-	29	284	15	40	39	2	4	6	106
Japan	1,571	207	164	246	168	166	101	1,052	107	106	98	91	65	52	519
Korea	2,384	314	220	306	303	168	148	1,459	143	229	108	170	55	220	925
Taiwan	881	118	52	127	68	99	117	581	72	55	59	32	26	56	300
Austria	1,144	160	120	123	150	127	82	762	84	75	45	62	48	68	382
Belgium	1,140	159	181	136	137	160	54	827	68	61	44	49	32	59	313
Denmark	1,215	177	215	161	157	138	78	926	68	62	32	36	44	47	289
France	1,358	168	218	198	165	131	87	967	85	88	53	64	50	51	391
Germany	1,312	209	229	193	105	98	115	949	80	84	34	57	50	58	363
Italy	345	52	20	80	29	3	43	227	24	35	24	7	22	6	118
Netherlands	1,564	209	241	277	125	142	142	1,136	97	76	47	62	82	64	428
Sweden	1,275	243	204	229	132	76	71	955	72	65	41	45	44	53	320
Switzerland	118	-	20	14	28	2	20	84	9	5	9	6	-	5	34
U.K.	2,102	314	279	294	237	222	103	1,449	142	101	82	101	80	147	653
U.S.A.	1,369	180	149	238	178	167	94	1,006	83	45	52	49	60	74	363
Canada	1,190	201	173	171	107	126	92	870	101	42	42	49	32	54	320
Middle East	1,253	201	181	178	214	181	80	1,035	95	40	24	32	15	12	218
Australia	1,376	185	208	187	213	144	102	1,039	70	66	29	39	54	79	337
New Zealand	262	51	30	29	18	-	24	152	25	20	8	28	11	18	110
India	216	-	-	61	29	30	21	141	15	20	15	1	-	24	75
Russia	543	-	-	-	101	119	72	292	57	59	37	21	24	53	251
East Europe	127	-	-	-	27	-	25	52	36	9	18	6	-	6	75
Indonesia	486	-	-	-	124	96	63	283	52	47	19	17	9	59	203
Philippines	152	-	-	-	19	38	13	70	20	32	19	4	-	7	82
Finland	121	-	-	-	24	-	29	53	19	18	20	5	2	4	68
Norway	289	-	-	-	42	17	39	98	15	26	32	24	34	60	191
Spain	196	-	-	-	15	25	21	61	17	9	36	7	15	51	135
Africa	330	-	-	-	36	19	77	132	59	41	42	20	5	31	198
Myanmar	89	-	-	-	4	-	25	29	42	5	8	-	-	5	60
Israel	635	-	-	-	92	152	101	345	97	23	55	25	36	54	290
Laos	66	-	-	-	8	1	43	52	10	-	4	-	-	-	14
Vietnam	131	-	-	-	12	7	54	73	16	7	25	2	-	8	58
Others	2,139	317	313	292	256	232	191	1,601	140	93	91	39	17	158	538
Total	329,858	31,936	30,118	33,538	40,037	30,320	24,551	190,500	24,332	21,455	21,496	22,404	22,527	27,144	139,358

Guest Arrivals at Accommodation Establishments in Kanchanaburi 2005

Total

Nationality	Total	Jan.	Feb.	Mar.	Apr.	May	Jun.	Jan.-Jun.	Jul.	Aug.	Sep.	Oct.	Nov.	Dec.	Jul.-Dec.
Thai	816,221	76,419	74,868	74,578	86,814	76,044	64,017	452,740	61,206	53,601	52,524	63,244	63,675	69,231	363,481
Malaysia	2,314	247	295	394	244	232	167	1,579	131	141	85	176	99	103	735
Singapore	2,788	362	386	411	288	203	175	1,825	176	164	128	219	136	140	963
China	3,516	415	429	443	325	245	227	2,084	225	223	156	289	315	224	1,432
Hong Kong	1,247	241	78	188	118	89	107	821	86	157	89	2	63	29	426
Japan	4,807	602	483	531	391	356	278	2,641	364	421	329	481	339	232	2,166
Korea	4,862	647	451	643	556	370	291	2,958	302	405	204	395	221	377	1,904
Taiwan	2,420	361	176	258	231	234	238	1,498	187	220	128	122	116	149	922
Austria	3,368	482	406	386	339	256	243	2,112	221	223	136	279	198	199	1,256
Belgium	3,298	493	476	430	303	327	194	2,223	179	176	133	255	172	160	1,075
Denmark	3,358	459	487	495	332	312	220	2,305	212	178	125	205	161	172	1,053
France	3,518	489	464	453	352	301	268	2,327	231	211	135	232	205	177	1,191
Germany	3,574	545	486	468	314	254	282	2,349	208	233	135	251	198	200	1,225
Italy	907	150	123	165	62	43	90	633	55	88	40	7	60	24	274
Netherlands	4,046	553	549	613	353	326	368	2,762	249	211	134	264	236	190	1,284
Sweden	3,476	583	467	473	346	225	243	2,337	226	180	114	225	176	218	1,139
Switzerland	372	45	20	100	31	25	35	256	25	26	13	6	30	16	116
U.K.	6,381	824	690	1,087	619	496	442	4,158	378	320	231	487	360	447	2,223
U.S.A.	3,718	483	396	465	401	350	298	2,393	231	208	151	272	240	223	1,325
Canada	3,384	479	438	412	364	339	256	2,288	229	146	102	252	146	221	1,096
Middle East	3,204	568	404	546	473	348	270	2,609	213	114	59	98	65	46	595
Australia	3,911	557	487	470	472	299	298	2,583	220	202	125	263	243	275	1,328
New Zealand	754	130	39	61	76	81	32	419	52	57	15	79	41	91	335
India	534	58	-	110	79	73	43	363	37	53	21	1	25	34	171
Russia	1,593	-	-	-	242	247	203	692	138	135	112	192	127	197	901
East Europe	326	-	-	-	33	79	81	193	52	35	19	9	4	14	133
Indonesia	1,299	-	-	-	200	244	185	629	90	110	68	120	98	184	670
Philippines	474	-	-	-	59	128	56	243	62	58	24	27	29	31	231
Finland	322	-	-	-	58	58	38	154	36	31	23	30	30	18	168
Norway	882	-	-	-	47	76	64	187	50	64	70	176	139	196	695
Spain	490	-	-	-	28	85	39	152	45	51	51	51	37	103	338
Africa	827	-	-	-	81	80	137	298	130	90	76	135	43	55	529
Myanmar	177	-	-	-	6	10	33	49	84	11	12	-	16	5	128
Israel	1,641	-	-	-	146	256	220	622	221	77	150	203	168	200	1,019
Laos	137	-	-	-	11	7	56	74	53	-	5	-	5	-	63
Vietnam	292	-	-	-	27	40	79	146	62	23	35	2	14	10	146
Others	5,424	858	735	720	474	466	459	3,712	343	136	215	407	151	460	1,712
Total	899,862	87,050	83,833	84,900	95,295	83,604	70,732	505,414	67,009	58,779	56,172	69,456	68,381	74,651	394,448

สถานการณ์การท่องเที่ยวชะอำ จังหวัดเพชรบุรี

ภาพรวมของการเดินทางท่องเที่ยวในชะอำ จังหวัดเพชรบุรี มีอัตราการเติบโตลดลงจากปีที่ผ่านมา คิดเป็นร้อยละ 0.33 โดยแบ่งเป็นผู้เยี่ยมเยือนชาวไทย ลดลงร้อยละ 0.78 แต่ชาวต่างชาติยังคงมีอัตราการเติบโตเพิ่มขึ้นร้อยละ 5.04 อาจจะมีขึ้นเนื่องจากผลกระทบจากเหตุการณ์สึนามิ ยังคงส่งผลกระทบต่อนักท่องเที่ยวชาวต่างชาติทำให้มีการเดินทางเข้ามาอย่างต่อเนื่อง โดยเฉพาะในช่วงไตรมาสสุดท้ายของปี 2547 และ 2548 ซึ่งเป็นช่วงที่เริ่มเข้าสู่ฤดูการท่องเที่ยวของชาวต่างชาติด้วย สำหรับนักท่องเที่ยวชาวไทยในปีนั้นแนวโน้มลดลงเล็กน้อย น่าจะเกิดจากภาวะน้ำมันที่ผันผวน และมีแนวโน้มสูงขึ้นอย่างต่อเนื่อง จึงส่งผลกระทบต่อการเดินทางท่องเที่ยวระยะใกล้ค่อนข้างมาก เพราะส่วนใหญ่นักท่องเที่ยวจะนิยมเดินทางโดยรถยนต์ส่วนตัวเป็นหลัก จึงทำให้นักท่องเที่ยวมีความระมัดระวังค่าใช้จ่ายในการเดินทางแต่ละครั้ง ประกอบกับแหล่งท่องเที่ยวที่สำคัญอย่างอุทยานแห่งชาติแก่งกระจาน ประกาศปิดเนื่องจากเกรงว่าจะเกิดการพังทลายของดินเมื่อฝนตกในช่วงเดือนตุลาคม 2548 แต่อย่างไรก็ตามภาครัฐและเอกชนก็ไม่ได้หยุดการส่งเสริมการท่องเที่ยวเพื่อกระตุ้นให้เกิดการเดินทางท่องเที่ยวให้บ่อยครั้งขึ้น โดยการจัดกิจกรรมต่าง ๆ อย่างต่อเนื่องตลอดทั้งปี อาทิ เทศกาลกอล์ฟหัวหิน-ชะอำ การจัดงาน “กินหอยดูนก ตกหมึก” และประชาสัมพันธ์โครงการเส้นทางท่องเที่ยวเชื่อมโยงสมุทรสงคราม ราชบุรี “เที่ยวไทยใกล้กรุงเทพฯ” โดยร่วมมือกันระหว่างภาครัฐและเอกชนในภาคกลาง การรณรงค์โครงการ “ทะเลหมอกใกล้กรุงเทพฯ” ที่อุทยานแห่งชาติแก่งกระจาน โดยจัดขึ้นในช่วงต้นปี 2548 ซึ่งได้รับความสนใจค่อนข้างมาก เป็นต้น

ในการเดินทางแต่ละครั้งนักท่องเที่ยวมีระยะเวลาพำนักเฉลี่ย 1.93 วัน โดยชาวต่างชาติจะพักนานวันกว่าชาวไทย แต่อย่างไรก็ตามยังคงมีอัตราการลดลงจากปีที่ผ่านมาไม่มากนัก และจากจำนวนนักท่องเที่ยววันพัก และการใช้จ่ายแต่ละวันประมาณ 1,729.56 บาท มีอัตราการลดลงจากปีที่ผ่านมาร้อยละ 14.50 มีรายได้ที่เกิดจากการท่องเที่ยวรวมทั้งสิ้น 4,561.42 ล้านบาท ส่วนนักท่องเที่ยวมีค่าใช้จ่ายเฉลี่ยต่อคนต่อวันประมาณ 864.77 บาท ก่อให้เกิดรายได้หมุนเวียนในแหล่งท่องเที่ยวรวมทั้งสิ้น 1,669.60 ล้านบาท เมื่อรวมรายได้ทั้งหมดที่เกิดจากการท่องเที่ยวภายในประเทศโดยไม่รวมค่าใช้จ่ายในการเดินทางระหว่างจังหวัดรวมทั้งสิ้น 6,231.02 ล้านบาท มีอัตราการลดลงร้อยละ 18.28 ดังนั้น ผู้เยี่ยมเยือนมีค่าใช้จ่ายต่อคนต่อวันในการเดินทางระหว่างอยู่ในจังหวัดเพชรบุรีประมาณ 1,364.06 บาท และมีอัตราการลดลงร้อยละ 14.17

สำหรับสถานการณ์ด้านการพักแรม พบว่า มีจำนวนที่พักทั้งสิ้น 121 แห่ง มีอัตราขยายตัวเพิ่มขึ้นร้อยละ 23.47 และพบว่าที่พักประเภทบังกาโล/รีสอร์ท มีอัตราการขยายตัวสูงจนถึงร้อยละ 53.33 และมีอัตราการเข้าพักเฉลี่ยในโรงแรมกลุ่มราคาสูง และระดับปานกลางยังคงได้รับความนิยมค่อนข้างดี และมีห้องพักเพิ่มขึ้นจำนวน 4,762 ห้อง เพิ่มขึ้นร้อยละ 5.49 และอัตราการเข้าพักเฉลี่ยร้อยละ 45.91 เพิ่มขึ้นจากปีที่ผ่านมาเพียงร้อยละ 0.23 โดยนักท่องเที่ยวมีระยะเวลาพำนักเฉลี่ยในสถานพักแรมเพิ่มขึ้นเล็กน้อยคือ 1.65 วัน



Internal Tourism in Cha Am

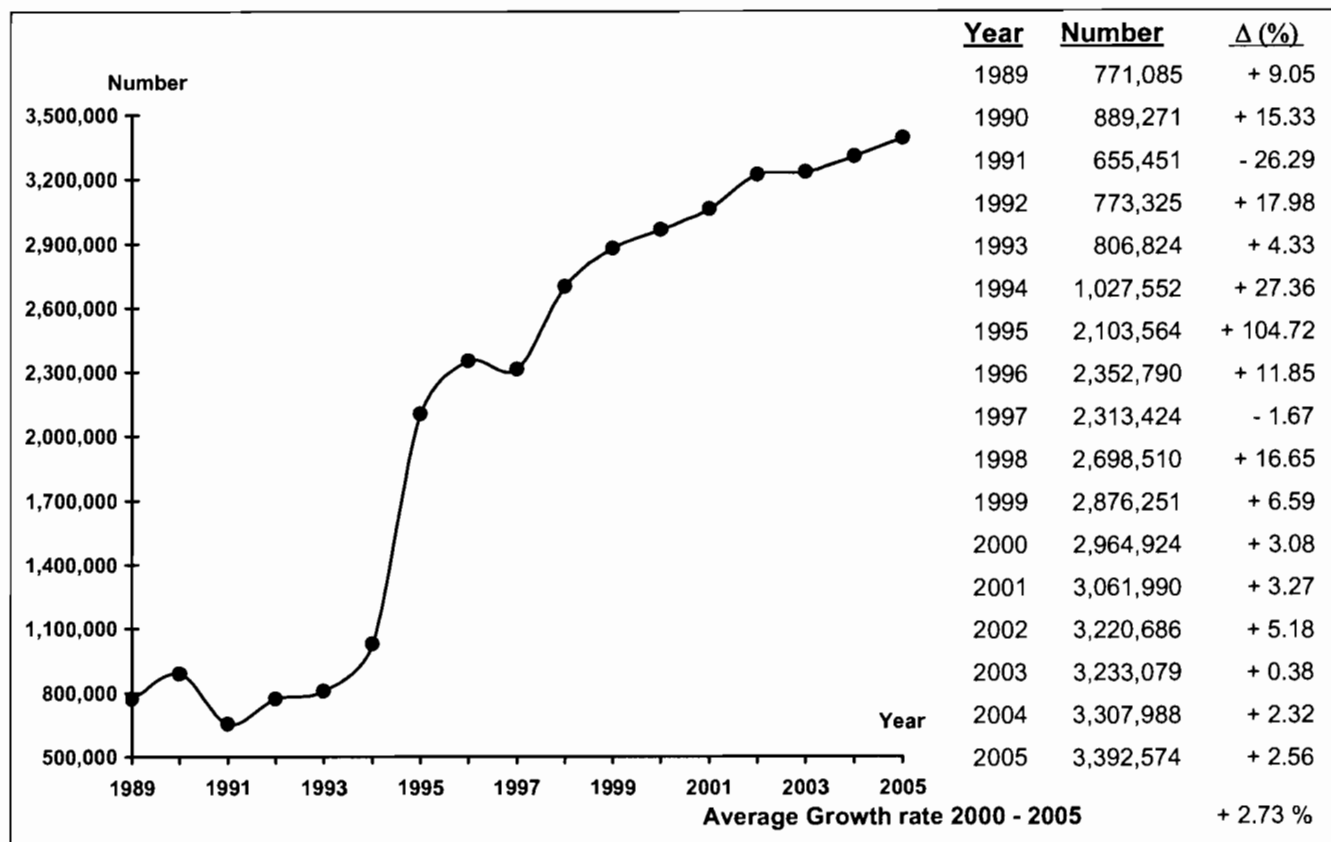

Profile

2005	2004	% Δ
------	------	-----

2005	2004	% Δ
------	------	-----

Visitors

	2005	2004	% Δ
Thai	3,121,353	3,051,837	+ 2.28
Foreigners	271,221	256,151	+ 5.88

Sex

	2005	2004	% Δ
Male	1,833,361	1,784,104	+ 2.76
Female	1,559,213	1,523,884	+ 2.32

Age

Age Group	2005	2004	% Δ
Under 25	683,404	1,003,876	- 31.92
25 - 34	1,271,098	1,148,453	+ 10.68
35 - 44	864,716	695,438	+ 24.34
45 - 54	468,888	319,028	+ 46.97
55 and over	104,468	141,193	- 26.01

Travel Arrangement

Travel Arrangement	2005	2004	% Δ
Group Tour	751,575	689,705	+ 8.97
Non Group Tour	2,640,999	2,618,283	+ 0.87

Average Expenditures (person/day)

Category	2005	2004	% Δ
Total	1,478.65	1,589.19	- 6.96
Accommodation	338.82	405.22	- 16.39
Food and Beverage	389.41	386.83	+ 0.67
Shopping and Souvenirs	328.93	345.06	- 4.67
Entertainment	109.62	136.30	- 19.57
Sightseeing/	264.72	256.13	+ 3.35
Local Transport	-	-	-
Miscellaneous	47.15	59.65	- 20.96

Mode of transport

Mode of transport	2005	2004	% Δ
Plane	-	-	-
Train	294,333	344,368	- 14.53
Bus	609,448	993,101	- 38.63
Automobile	2,488,793	1,970,519	+ 26.30
Others	-	-	-

Purpose of Visit

Purpose of Visit	2005	2004	% Δ
Holiday	3,251,360	2,532,234	+ 28.40
Business	48,503	239,958	- 79.79
Official Visit	18,485	82,538	- 77.60
Convention	46,172	93,500	- 50.62
Others	28,054	359,758	- 92.20

Average Length of Stay

	2005	2004	% Δ
Average Length of Stay	1.93	2.07	-
Revenue (Million Baht)			
Thai	4,631.72	5,273.48	- 12.17
Foreigners	1,736.27	2,351.01	- 26.15

Internal Tourism in Cha Am 2004 - 2005

Type of Data	2004	Δ (%)	2005	Δ (%)
Visitor	3,307,988	+ 2.32	3,392,574	+ 2.56
Thai	3,051,837	+ 1.91	3,121,353	+ 2.28
Foreigners	256,151	+ 7.43	271,221	+ 5.88
Tourist	1,392,546	+ 0.82	1,404,741	+ 0.88
Thai	1,207,421	- 0.21	1,207,153	- 0.02
Foreigners	185,125	+ 8.10	197,588	+ 6.73
Excursionist	1,915,442	+ 3.43	1,987,833	+ 3.78
Thai	1,844,416	+ 3.35	1,914,200	+ 3.78
Foreigners	71,026	+ 5.71	73,633	+ 3.67
Average Length of Stay (Day)	2.07	-	1.93	-
Thai	1.71	-	1.62	-
Foreigners	4.44	-	3.82	-
Average Expenditure (Baht/Person/Day)				
Visitor	1,589.19	+ 20.95	1,478.65	- 6.96
Thai	1,350.71	+ 9.31	1,331.95	- 1.39
Foreigners	2,631.25	+ 14.53	2,093.82	- 20.42
Tourist	2,022.83	+ 9.60	2,008.30	- 0.72
Thai	1,728.80	+ 0.90	1,915.05	+ 10.77
Foreigners	2,759.22	- 0.76	2,201.18	- 20.22
Excursionist	936.67	+ 2.10	860.83	- 8.10
Thai	928.46	+ 1.83	855.78	- 7.83
Foreigners	1,149.44	+ 7.75	992.22	- 13.68
Revenue (Million Baht)				
Visitor	7,624.49	+ 5.70	6,367.99	- 16.48
Thai	5,273.48	+ 2.37	4,631.72	- 12.17
Foreigners	2,351.01	+ 14.02	1,736.27	- 26.15
ACCOMMODATION ESTABLISHMENTS				
Establishments	98	+ 13.95	121	+ 23.47
Rooms	4,514	+ 9.32	4,762	+ 5.49
Occupancy Rate (%)	45.68	- 3.66	45.91	+ 0.23
Average Length of Stay (Day)	1.49	-	1.65	-
Number of Guest Arrivals	1,189,086	- 1.65	1,154,145	- 2.94
Thai	1,003,961	- 3.26	963,108	- 4.07
Foreigners	185,125	+ 8.10	191,037	+ 3.19

สรุปข้อมูลผู้เยี่ยมเยือน ปี 2548

อำเภอชะอำ จังหวัดเพชรบุรี

รายการข้อมูล	ไทย	ต่างประเทศ	รวม
จำนวนผู้เยี่ยมเยือน	3,121,353	271,221	3,392,574
นักท่องเที่ยว	1,207,153	197,588	1,404,741
นักท่องเที่ยว	1,914,200	73,633	1,987,833
จำนวนผู้เยี่ยมเยือนจำแนกตามพาหนะการเดินทาง	3,121,353	271,221	3,392,574
เครื่องบิน	-	-	-
ประเภท การเดินทาง	รถไฟ	51,222	294,333
รถโดยสารประจำทาง	530,736	78,712	609,448
รถส่วนตัว	2,347,506	141,287	2,488,793
อื่น ๆ	-	-	-
จำนวนนักท่องเที่ยวจำแนกตามประเภทที่พัก	1,207,153	197,588	1,404,741
โรงแรม	436,304	190,210	626,514
เกสต์เฮาส์	84,859	798	85,657
บังกะโล/รีสอร์ท	441,945	29	441,974
บ้านญาติ/เพื่อน ที่พักในอุทยานฯ	204,232	6,159	210,391
ที่พักในอุทยานฯ	32,204	392	32,596
บ้านรับรองฯ	5,892	-	5,892
อื่น ๆ	1,717	-	1,717
ระยะเวลาพำนักเฉลี่ยของนักท่องเที่ยว(วัน)	1.62	3.82	1.93
ค่าใช้จ่ายเฉลี่ย/คน/วัน(บาท)	1,331.95	2,093.82	1,478.65
นักท่องเที่ยว	1,915.05	2,201.18	2,008.30
นักท่องเที่ยว	855.78	992.22	860.83
รายได้(ล้านบาท)	4,631.72	1,736.27	6,367.99
นักท่องเที่ยว	2,993.59	1,663.21	4,656.80
นักท่องเที่ยว	1,638.13	73.06	1,711.19
จำนวนครั้งเฉลี่ยของการเดินทางในรอบปี(ครั้ง)	3.45	3.00	3.42
นักท่องเที่ยว	3.45	3.11	3.41
นักท่องเที่ยว	3.45	2.70	3.42

หมายเหตุ : ปี 2548 ค่าใช้จ่ายเฉลี่ยรายหมวดเป็นข้อมูลจากการสำรวจนักท่องเที่ยว ณ จุดเดินทางออกของจังหวัดนี้ โดยไม่นับรวมค่าพาหนะเดินทางระหว่างจังหวัด

และค่าใช้จ่ายขงหมวดที่พักการปรับค่าอื่นๆประกอบเช่นค่าที่พัก ปรับตามอัตราการแลกเปลี่ยน ค่าอาหาร/เครื่องดื่มปรับตามค่าดัชนีผู้บริโภค ค่าบริการเดินทาง/

ค่าพาหนะการเดินทางปรับตามอัตราการเปลี่ยนแปลงค่าบริการนำเที่ยว ราคาน้ำมัน เป็นต้น

สรุปข้อมูลผู้เยี่ยมชมเดือน ปี 2548

จัดการเดินทางมาเอง

อำเภอชะอำ จังหวัดเพชรบุรี

รายการข้อมูล		ไทย	ต่างประเทศ	รวม
จำนวนผู้เยี่ยมชมเดือน		2,478,001	162,998	2,640,999
นักท่องเที่ยว		908,833	109,897	1,018,730
นักท่องเที่ยว		1,569,168	53,101	1,622,269
จำนวนผู้เยี่ยมชมจำแนกตามพาหนะการเดินทาง		2,478,001	162,998	2,640,999
ประเภท การเดินทาง	เครื่องบิน	-	-	-
	รถไฟ	223,219	49,309	272,528
	รถโดยสารประจำทาง	530,736	78,712	609,448
	รถส่วนตัว	1,724,046	34,977	1,759,023
	อื่น ๆ	-	-	-
จำนวนนักท่องเที่ยวจำแนกตามประเภทที่พัก		908,833	109,897	1,018,730
โรงแรม		197,006	102,519	299,525
เกสต์เฮาส์		84,859	798	85,657
บังกะโล/รีสอร์ท		382,923	29	382,952
บ้านญาติ/เพื่อน		204,232	6,159	210,391
ที่พักในอุทยานฯ		32,204	392	32,596
บ้านรับรองฯ		5,892	-	5,892
อื่น ๆ		1,717	-	1,717
ระยะเวลาพำนักเฉลี่ยของนักท่องเที่ยว(วัน)		1.72	4.37	2.01
ค่าใช้จ่ายเฉลี่ย/คน/วัน(บาท)		1,193.50	1,974.06	1,307.06
นักท่องเที่ยว		1,514.63	2,073.94	1,646.07
นักท่องเที่ยว		873.58	1,070.79	880.04
รายได้(ล้านบาท)		3,738.45	1,052.87	4,791.32
นักท่องเที่ยว		2,367.66	996.01	3,363.67
นักท่องเที่ยว		1,370.79	56.86	1,427.65
จำนวนครั้งเฉลี่ยของการเดินทางในรอบปี(ครั้ง)		3.37	3.23	3.34
นักท่องเที่ยว		3.34	3.37	3.37
นักท่องเที่ยว		3.38	2.94	3.36

หมายเหตุ : ปี 2548 ค่าใช้จ่ายเฉลี่ยรายหมวดเป็นข้อมูลจากการสำรวจนักท่องเที่ยว ณ จุดเดินทางออกของจังหวัดนี้ โดยไม่นับรวมค่าพาหนะเดินทางระหว่างจังหวัด

และค่าใช้จ่ายบางหมวดที่มีการปรับค่าอื่นๆประกอบเช่นค่าที่พัก ปรับตามอัตราแลกเปลี่ยน ค่าอาหาร/เครื่องดื่มปรับตามค่าดัชนีผู้บริโภค ค่าบริการเดินทาง/

ค่าพาหนะการเดินทางปรับตามอัตราแลกเปลี่ยนแปลงค่าบริการนำเที่ยว ราคาน้ำมัน เป็นต้น

สรุปข้อมูลผู้เยี่ยมเยือน ปี 2548
จัดการเดินทางโดยผ่านบริษัทนำเที่ยว
อำเภอชะอำ จังหวัดเพชรบุรี

รายการข้อมูล	ไทย	ต่างประเทศ	รวม
จำนวนผู้เยี่ยมเยือน	643,352	108,223	751,575
นักท่องเที่ยว	298,320	87,691	386,011
นักท่องเที่ยว	345,032	20,532	365,564
จำนวนผู้เยี่ยมเยือนจำแนกตามพาหนะการเดินทาง	643,352	108,223	751,575
ประเภท			
เครื่องบิน	-	-	-
รถไฟ	19,892	1,913	21,805
รถโดยสารประจำทาง	-	-	-
รถส่วนตัว	623,460	106,310	729,770
อื่นๆ	-	-	-
จำนวนนักท่องเที่ยวจำแนกตามประเภทที่พัก	298,320	87,691	386,011
โรงแรม	239,298	87,691	326,989
เกสต์เฮาส์	-	-	-
บังกะโล/รีสอร์ท	59,022	-	59,022
บ้านญาติ/เพื่อน	-	-	-
ที่พักในอุทยานฯ	-	-	-
บ้านรับรองฯ	-	-	-
อื่นๆ	-	-	-
ระยะเวลาพำนักเฉลี่ยของนักท่องเที่ยว(วัน)	1.29	3.14	1.71
ค่าใช้จ่ายเฉลี่ย/คน/วัน(บาท)	1,223.87	2,309.69	1,537.09
นักท่องเที่ยว	1,626.51	2,423.09	1,958.74
นักท่องเที่ยว	774.83	789.02	775.62
รายได้(ล้านบาท)	893.27	683.40	1,576.67
นักท่องเที่ยว	625.93	667.20	1,293.13
นักท่องเที่ยว	267.34	16.20	283.54
จำนวนครั้งเฉลี่ยของการเดินทางในรอบปี(ครั้ง)	3.77	2.66	3.61
นักท่องเที่ยว	3.80	2.79	3.57
นักท่องเที่ยว	3.75	2.09	3.66

หมายเหตุ : ปี 2548 ค่าใช้จ่ายเฉลี่ยรวมหมวดเป็นข้อมูลจากการสำรวจนักท่องเที่ยว ณ จุดเดินทางออกของจังหวัดนี้ โดยไม่นับรวมค่าพาหนะเดินทางระหว่างจังหวัด

และค่าใช้จ่ายบางหมวดที่มีการปรับค่าอื่นๆประกอบเช่นค่าที่พัก ปรับตามอัตราแลกเปลี่ยน ค่าอาหาร/เครื่องดื่มปรับตามค่าดัชนีผู้บริโภค ค่าบริการเดินทาง

ค่าพาหนะการเดินทางปรับตามอัตราแลกเปลี่ยนแปลงค่าบริการนำเที่ยว ราคาน้ำมัน เป็นต้น

จำนวนผู้เยี่ยมชมเยือนจำแนกตามสถานที่พัก และพาหนะการเดินทาง ปี 2548
อำเภอชะอำ จังหวัดเพชรบุรี

รายการ	พาหนะการเดินทาง	ประเภทที่พัก							นักท่องเที่ยว	นักท่องเที่ยว	ผู้เยี่ยมชม
		โรงแรม	เกสต์เฮาส์	บังกาโล/รีสอร์ท	บ้านญาติ/เพื่อน	ที่พักในอุทยานฯ	บ้านพักรับรอง	อื่นๆ			
ภาคใต้	เครื่องบิน - ไทย	-	-	-	-	-	-	-	-	-	-
	- ต่างประเทศ	-	-	-	-	-	-	-	-	-	-
	รวม	-	-	-	-	-	-	-	-	-	-
	รถไฟ - ไทย	22,574	4,232	19,061	7,248	-	861	-	53,976	189,135	243,111
	- ต่างประเทศ	37,178	277	14	1,338	-	-	-	38,807	12,415	51,222
	รวม	59,752	4,509	19,075	8,586	-	861	-	92,783	201,550	294,333
	รถโดยสาร - ไทย	47,094	18,876	82,711	12,974	4,989	279	-	166,923	363,813	530,736
	- ต่างประเทศ	46,232	381	10	2,190	38	-	-	48,851	29,861	78,712
	รวม	93,326	19,257	82,721	15,164	5,027	279	-	215,774	393,674	609,448
	รถส่วนตัว - ไทย	366,636	61,751	340,173	184,010	27,215	4,752	1,717	986,254	1,361,252	2,347,506
	- ต่างประเทศ	106,800	140	5	2,631	354	-	-	109,930	31,357	141,287
	รวม	473,436	61,891	340,178	186,641	27,569	4,752	1,717	1,096,184	1,392,609	2,488,793
	อื่น ๆ - ไทย	-	-	-	-	-	-	-	-	-	-
	- ต่างประเทศ	-	-	-	-	-	-	-	-	-	-
	รวม	-	-	-	-	-	-	-	-	-	-
รวมทั้งหมด - ไทย	436,304	84,859	441,945	204,232	32,204	5,892	1,717	1,207,153	1,914,200	3,121,353	
- ต่างประเทศ	190,210	798	29	6,159	392	-	-	197,588	73,633	271,221	
รวม	626,514	85,657	441,974	210,391	32,596	5,892	1,717	1,404,741	1,987,833	3,392,574	

หมายเหตุ : ผู้เยี่ยมชม : นักท่องเที่ยวและนักท่องเที่ยว นักท่องเที่ยว : ผู้เยี่ยมชมที่ค้างคืน นักท่องเที่ยว : ผู้เยี่ยมชมที่ไม่ค้างคืน

จำนวนผู้เยี่ยมชมออนไลน์ จำแนกตามพาหนะเดินทาง ปี 2548

อำเภอชะอำ จังหวัดเพชรบุรี

พาหนะเดินทาง		นักท่องเที่ยว						นักท่องเที่ยว						ผู้เยี่ยมชม					
		ไทย	ร้อยละ	ต่างประเทศ	ร้อยละ	รวม	ร้อยละ	ไทย	ร้อยละ	ต่างประเทศ	ร้อยละ	รวม	ร้อยละ	ไทย	ร้อยละ	ต่างประเทศ	ร้อยละ	รวม	ร้อยละ
ประเภทการเดินทาง	เครื่องบิน	-	-	-	-	-	-	-	-	-	-	-	-	-	-	-	-	-	-
	รถไฟ	53,976	4.47	38,807	19.64	92,783	6.60	189,135	9.88	12,415	16.86	201,550	10.14	243,111	7.79	51,222	18.89	294,333	8.68
	รถโดยสาร	166,923	13.83	48,851	24.72	215,774	15.36	363,813	19.01	29,861	40.55	393,674	19.80	530,736	17.00	78,712	29.02	609,448	17.96
	รถส่วนตัว	986,254	81.70	109,930	55.64	1,096,184	78.04	1,361,252	71.11	31,357	42.59	1,392,609	70.06	2,347,506	75.21	141,287	52.09	2,488,793	73.36
	อื่นๆ	-	-	-	-	-	-	-	-	-	-	-	-	-	-	-	-	-	-
รวมทั้งหมด		1,207,153	100.00	197,588	100.00	1,404,741	100.00	1,914,200	100.00	73,633	100.00	1,987,833	100.00	3,121,353	100.00	271,221	100.00	3,392,574	100.00

จำนวนนักท่องเที่ยว จำแนกตามสถานที่พัก ปี 2548

อำเภอชะอำ จังหวัดเพชรบุรี

สถานที่พัก	นักท่องเที่ยว					
	ไทย	ร้อยละ	ต่างประเทศ	ร้อยละ	รวม	ร้อยละ
1. โรงแรม	436,304	36.14	190,210	96.27	626,514	44.60
2. เกสท์เฮาส์	84,859	7.03	798	0.40	85,657	6.10
3. บังกาโล/รีสอร์ท	441,945	36.61	29	0.01	441,974	31.46
4. บ้านญาติ/บ้านเพื่อน	204,232	16.92	6,159	3.12	210,391	14.98
5. ที่พักในอุทยานแห่งชาติ	32,204	2.67	392	0.20	32,596	2.32
6. บ้านพักรับรองของทางราชการ	5,892	0.49	-	-	5,892	0.43
7. อื่น ๆ	1,717	0.14	-	-	1,717	0.11
รวม	1,207,153	100.00	197,588	100.00	1,404,741	100.00

ระยะพำนักรเฉลี่ยของนักท่องเที่ยว จำแนกตามสถานที่พัก ปี 2548

อำเภอชะอำ จังหวัดเพชรบุรี

สถานที่พัก	นักท่องเที่ยว		
	ไทย	ต่างประเทศ	รวมทั้งหมด
1. โรงแรม	1.37	3.70	2.07
2. เกสท์เฮาส์	1.75	5.10	1.78
3. บังกาโล/รีสอร์ท	1.49	6.31	1.49
4. บ้านญาติ/บ้านเพื่อน	2.39	7.57	2.54
5. ที่พักในอุทยานแห่งชาติ	1.50	4.49	1.53
6. บ้านพักรับรองของทางราชการ	1.15	-	1.15
7. อื่น ๆ	1.23	-	1.23

ค่าใช้จ่ายเฉลี่ยต่อคนต่อวันของผู้เยี่ยมชม จำแนกตามหมวดค่าใช้จ่ายต่างๆ ปี 2548

อำเภอชะอำ จังหวัดเพชรบุรี

(หน่วย : บาท/คน/วัน)

หมวดค่าใช้จ่าย	นักท่องเที่ยว						นักท่องเที่ยว						ผู้เยี่ยมชม					
	ไทย	ร้อยละ	ต่างประเทศ	ร้อยละ	รวม	ร้อยละ	ไทย	ร้อยละ	ต่างประเทศ	ร้อยละ	รวม	ร้อยละ	ไทย	ร้อยละ	ต่างประเทศ	ร้อยละ	รวม	ร้อยละ
1. ค่าที่พัก	605.70	31.63	678.04	30.80	629.28	31.33	-	-	-	-	-	-	272.28	20.44	617.84	29.51	338.82	22.91
2. ค่าอาหารและเครื่องดื่ม	453.71	23.69	442.91	20.12	450.19	22.42	317.92	37.15	334.09	33.67	318.52	37.00	378.96	28.45	433.24	20.69	389.41	26.34
3. ค่าซื้อสินค้าและของที่ระลึก	360.13	18.81	484.73	22.02	400.73	19.95	243.43	28.45	290.22	29.25	245.17	28.48	295.89	22.21	467.46	22.33	328.93	22.25
4. ค่าใช้จ่ายเพื่อความบันเทิง	147.24	7.69	226.39	10.28	173.03	8.62	34.40	4.02	68.31	6.88	35.65	4.14	85.12	6.39	212.35	10.14	109.62	7.41
5. ค่าบริการท่องเที่ยวภายในจังหวัด	74.24	3.88	92.92	4.22	80.33	4.00	70.84	8.28	91.26	9.20	71.60	8.32	72.37	5.43	92.77	4.43	76.30	5.16
6. ค่าพาหนะเดินทางในจังหวัด	221.53	11.57	221.68	10.07	221.58	11.03	148.34	17.33	186.47	18.79	149.75	17.40	181.24	13.61	218.55	10.44	188.42	12.74
7. ค่าใช้จ่ายอื่น ๆ	52.50	2.73	54.51	2.49	53.16	2.65	40.85	4.77	21.87	2.21	40.14	4.66	46.09	3.47	51.61	2.46	47.15	3.19
รวมทุกหมวดค่าใช้จ่าย	1,915.05	100.00	2,201.18	100.00	2,008.30	100.00	855.78	100.00	992.22	100.00	860.83	100.00	1,331.95	100.00	2,093.82	100.00	1,478.65	100.00

รายได้จากการท่องเที่ยวของผู้เยี่ยมเยือน จำแนกตามหมวดค่าใช้จ่ายต่างๆ ปี 2548

อำเภอชะอำ จังหวัดเพชรบุรี

(หน่วย : ล้านบาท)

รายได้ จำแนกตามหมวดค่าใช้จ่าย	นักท่องเที่ยว						นักท่องเที่ยว						ผู้เยี่ยมเยือน					
	ไทย	ร้อยละ	ต่างประเทศ	ร้อยละ	รวม	ร้อยละ	ไทย	ร้อยละ	ต่างประเทศ	ร้อยละ	รวม	ร้อยละ	ไทย	ร้อยละ	ต่างประเทศ	ร้อยละ	รวม	ร้อยละ
1. ค่าที่พัก	946.83	31.63	512.33	30.80	1,459.16	31.33	-	-	-	-	-	-	946.83	20.44	512.33	29.51	1,459.16	22.91
2. ค่าอาหารและเครื่องดื่ม	709.23	23.69	334.66	20.12	1,043.89	22.42	608.57	37.15	24.60	33.67	633.17	37.00	1,317.80	28.45	359.26	20.69	1,677.06	26.34
3. ค่าซื้อสินค้าและของที่ระลึก	562.96	18.81	366.26	22.02	929.22	19.95	465.98	28.45	21.37	29.25	487.35	28.48	1,028.94	22.22	387.63	22.33	1,416.57	22.25
4. ค่าใช้จ่ายเพื่อความบันเทิง	230.16	7.69	171.06	10.28	401.22	8.62	65.84	4.02	5.03	6.88	70.87	4.14	296.00	6.39	176.09	10.14	472.09	7.41
5. ค่าบริการท่องเที่ยวภายในจังหวัด	116.05	3.88	70.21	4.22	186.26	4.00	135.60	8.28	6.72	9.20	142.32	8.32	251.65	5.43	76.93	4.43	328.58	5.16
6. ค่าพาหนะเดินทางในจังหวัด	346.29	11.57	167.50	10.07	513.79	11.03	283.95	17.33	13.73	18.79	297.68	17.40	630.24	13.61	181.23	10.44	811.47	12.74
7. ค่าใช้จ่ายอื่น ๆ	82.07	2.73	41.19	2.49	123.26	2.65	78.19	4.77	1.61	2.21	79.80	4.66	160.26	3.46	42.80	2.46	203.06	3.19
รวมทุกหมวดค่าใช้จ่าย	2,993.59	100.00	1,663.21	100.00	4,656.80	100.00	1,638.13	100.00	73.06	100.00	1,711.19	100.00	4,631.72	100.00	1,736.27	100.00	6,367.99	100.00

จำนวนผู้เยี่ยมชมชาวไทย จำแนกตามถิ่นที่อยู่ปี 2548

อำเภอชะอำ จังหวัดเพชรบุรี

ถิ่นที่อยู่ของผู้เยี่ยมชม	นักท่องเที่ยว		นักทัศนาจร		ผู้เยี่ยมชม	
	จำนวน	ร้อยละ	จำนวน	ร้อยละ	จำนวน	ร้อยละ
1. กรุงเทพมหานคร	443,358	36.73	511,906	26.74	955,264	30.60
2. ภาคกลาง	220,946	18.30	551,923	28.83	772,869	24.76
3. ภาคตะวันตก	134,538	11.15	322,740	16.86	457,278	14.65
4. ภาคตะวันออก	55,896	4.63	90,520	4.73	146,416	4.69
5. ภาคเหนือ	179,006	14.83	171,389	8.95	350,395	11.23
6. ภาคใต้	46,767	3.87	78,755	4.11	125,522	4.02
7. ภาคตะวันออกเฉียงเหนือ	126,642	10.49	186,967	9.78	313,609	10.05
รวม	1,207,153	100.00	1,914,200	100.00	3,121,353	100.00

จำนวนผู้เยี่ยมชมชาวต่างประเทศ จำแนกตามดินที่อยู่ปี 2548

อำเภอชะอำ จังหวัดเพชรบุรี

ดินที่อยู่ของผู้เยี่ยมชม	นักท่องเที่ยว		นักทัศนาจร		ผู้เยี่ยมชม	
	จำนวน	ร้อยละ	จำนวน	ร้อยละ	จำนวน	ร้อยละ
1. อเมริกา	5,303	2.68	2,827	3.84	8,130	3.00
2. ยุโรป	162,844	82.42	49,082	66.66	211,926	78.14
3. โอเชียเนีย	5,297	2.68	3,629	4.93	8,926	3.29
4. เอเชีย	16,113	8.15	13,778	18.71	29,891	11.02
5. ตะวันออกกลาง	1,428	0.72	1,478	2.01	2,906	1.07
6. แอฟริกา	6,603	3.35	2,839	3.85	9,442	3.48
รวม	197,588	100.00	73,633	100.00	271,221	100.00

จำนวนผู้เยี่ยมชมออนไลน์ จำแนกตามวัตถุประสงค์หลักของการเดินทาง ปี 2548

อำเภอชะอำ จังหวัดเพชรบุรี

วัตถุประสงค์หลัก ของการเดินทาง	นักท่องเที่ยว						นักท่องเที่ยว						ผู้เยี่ยมชม					
	ไทย	ร้อยละ	ต่างประเทศ	ร้อยละ	รวม	ร้อยละ	ไทย	ร้อยละ	ต่างประเทศ	ร้อยละ	รวม	ร้อยละ	ไทย	ร้อยละ	ต่างประเทศ	ร้อยละ	รวม	ร้อยละ
1. ท่องเที่ยว/พักผ่อน	1,161,359	96.21	188,935	95.62	1,350,294	96.12	1,828,166	95.51	72,900	99.00	1,901,066	95.64	2,989,525	95.78	261,835	96.54	3,251,360	95.84
2. ธุรกิจ	6,423	0.53	4,021	2.04	10,444	0.74	38,059	1.99	-	-	38,059	1.91	44,482	1.43	4,021	1.48	48,503	1.43
3. ปฏิบัติราชการ	3,608	0.30	-	-	3,608	0.26	14,877	0.78	-	-	14,877	0.75	18,485	0.59	-	-	18,485	0.54
4. ประชุม/สัมมนา	30,234	2.50	4,632	2.34	34,866	2.48	11,306	0.59	-	-	11,306	0.57	41,540	1.33	4,632	1.71	46,172	1.36
5. ทักษะศึกษา	5,529	0.46	-	-	5,529	0.40	5,212	0.27	-	-	5,212	0.26	10,741	0.34	-	-	10,741	0.32
6. อื่น ๆ	-	-	-	-	-	-	16,580	0.86	733	1.00	17,313	0.87	16,580	0.53	733	0.27	17,313	0.51
รวมทั้งหมด	1,207,153	100.00	197,588	100.00	1,404,741	100.00	1,914,200	100.00	73,633	100.00	1,987,833	100.00	3,121,353	100.00	271,221	100.00	3,392,574	100.00

จำนวนผู้เยี่ยมชมออนไลน์ จำแนกตามวัตถุประสงค์หลักของการเดินทาง ปี 2548

อำเภอชะอำ จังหวัดเพชรบุรี

วัตถุประสงค์หลัก ของการเดินทาง	นักท่องเที่ยว						นักท่องเที่ยว						ผู้เยี่ยมชม					
	ไทย	ร้อยละ	ต่างประเทศ	ร้อยละ	รวม	ร้อยละ	ไทย	ร้อยละ	ต่างประเทศ	ร้อยละ	รวม	ร้อยละ	ไทย	ร้อยละ	ต่างประเทศ	ร้อยละ	รวม	ร้อยละ
1. ท่องเที่ยว/พักผ่อน	1,161,359	96.21	188,935	95.62	1,350,294	96.12	1,828,166	95.51	72,900	99.00	1,901,066	95.64	2,989,525	95.78	261,835	96.54	3,251,360	95.84
2. ธุรกิจ	6,423	0.53	4,021	2.04	10,444	0.74	38,059	1.99	-	-	38,059	1.91	44,482	1.43	4,021	1.48	48,503	1.43
3. ปฏิบัติราชการ	3,608	0.30	-	-	3,608	0.26	14,877	0.78	-	-	14,877	0.75	18,485	0.59	-	-	18,485	0.54
4. ประชุม/สัมมนา	30,234	2.50	4,632	2.34	34,866	2.48	11,306	0.59	-	-	11,306	0.57	41,540	1.33	4,632	1.71	46,172	1.36
5. ทักษะศึกษา	5,529	0.46	-	-	5,529	0.40	5,212	0.27	-	-	5,212	0.26	10,741	0.34	-	-	10,741	0.32
6. อื่น ๆ	-	-	-	-	-	-	16,580	0.86	733	1.00	17,313	0.87	16,580	0.53	733	0.27	17,313	0.51
รวมทั้งหมด	1,207,153	100.00	197,588	100.00	1,404,741	100.00	1,914,200	100.00	73,633	100.00	1,987,833	100.00	3,121,353	100.00	271,221	100.00	3,392,574	100.00

จำนวนผู้เยี่ยมชมออนไลน์ จำแนกตามอาชีพ ปี 2548

อำเภอชะอำ จังหวัดเพชรบุรี

อาชีพ	นักท่องเที่ยว						นักท่องเที่ยว						ผู้เยี่ยมชม					
	ไทย	ร้อยละ	ต่างประเทศ	ร้อยละ	รวม	ร้อยละ	ไทย	ร้อยละ	ต่างประเทศ	ร้อยละ	รวม	ร้อยละ	ไทย	ร้อยละ	ต่างประเทศ	ร้อยละ	รวม	ร้อยละ
1. ข้าราชการ/พนักงานรัฐวิสาหกิจ	208,412	17.26	25,018	12.66	233,430	16.62	325,831	17.02	11,401	15.48	337,232	16.96	534,243	17.12	36,419	13.43	570,662	16.82
2. นักศึกษา	180,592	14.96	43,922	22.23	224,514	15.98	237,006	12.38	14,453	19.63	251,459	12.65	417,598	13.38	58,375	21.52	475,973	14.03
3. ประกอบกิจการส่วนตัว	346,594	28.71	40,161	20.33	386,755	27.53	512,527	26.77	12,429	16.88	524,956	26.41	859,121	27.52	52,590	19.39	911,711	26.87
4. ตัวแทนขายสินค้า	34,937	2.89	14,175	7.17	49,112	3.50	21,684	1.13	3,662	4.97	25,346	1.28	56,621	1.81	17,837	6.58	74,458	2.19
5. แม่บ้าน	67,034	5.55	5,752	2.91	72,786	5.18	67,444	3.52	6,001	8.15	73,445	3.69	134,478	4.31	11,753	4.33	146,231	4.31
6. พนักงาน/ลูกจ้าง	312,438	25.88	56,626	28.66	369,064	26.27	610,554	31.90	13,705	18.61	624,259	31.40	922,992	29.57	70,331	25.93	993,323	29.28
7. เกษตรกร	36,896	3.06	2,474	1.25	39,370	2.80	59,214	3.09	959	1.30	60,173	3.03	96,110	3.08	3,433	1.27	99,543	2.93
8. อื่น ๆ	20,250	1.69	9,460	4.79	29,710	2.12	79,940	4.19	11,023	14.98	90,963	4.58	100,190	3.21	20,483	7.55	120,673	3.57
รวมทั้งหมด	1,207,153	100.00	197,588	100.00	1,404,741	100.00	1,914,200	100.00	73,633	100.00	1,987,833	100.00	3,121,353	100.00	271,221	100.00	3,392,574	100.00

จำนวนผู้เยี่ยมชมออนไลน์ จำแนกตามวัตถุประสงค์หลักของการเดินทาง ปี 2548

อำเภอชะอำ จังหวัดเพชรบุรี

วัตถุประสงค์หลัก ของการเดินทาง	นักท่องเที่ยว						นักท่องเที่ยว						ผู้เยี่ยมชม					
	ไทย	ร้อยละ	ต่างประเทศ	ร้อยละ	รวม	ร้อยละ	ไทย	ร้อยละ	ต่างประเทศ	ร้อยละ	รวม	ร้อยละ	ไทย	ร้อยละ	ต่างประเทศ	ร้อยละ	รวม	ร้อยละ
1. ท่องเที่ยว/พักผ่อน	1,161,359	96.21	188,935	95.62	1,350,294	96.12	1,828,166	95.51	72,900	99.00	1,901,066	95.64	2,989,525	95.78	261,835	96.54	3,251,360	95.84
2. ธุรกิจ	6,423	0.53	4,021	2.04	10,444	0.74	38,059	1.99	-	-	38,059	1.91	44,482	1.43	4,021	1.48	48,503	1.43
3. ปฏิบัติราชการ	3,608	0.30	-	-	3,608	0.26	14,877	0.78	-	-	14,877	0.75	18,485	0.59	-	-	18,485	0.54
4. ประชุม/สัมมนา	30,234	2.50	4,632	2.34	34,866	2.48	11,306	0.59	-	-	11,306	0.57	41,540	1.33	4,632	1.71	46,172	1.36
5. ทักษะศึกษา	5,529	0.46	-	-	5,529	0.40	5,212	0.27	-	-	5,212	0.26	10,741	0.34	-	-	10,741	0.32
6. อื่น ๆ	-	-	-	-	-	-	16,580	0.86	733	1.00	17,313	0.87	16,580	0.53	733	0.27	17,313	0.51
รวมทั้งหมด	1,207,153	100.00	197,588	100.00	1,404,741	100.00	1,914,200	100.00	73,633	100.00	1,987,833	100.00	3,121,353	100.00	271,221	100.00	3,392,574	100.00

จำนวนผู้เยี่ยมชมออนไลน์ จำแนกตามวัตถุประสงค์หลักของการเดินทาง ปี 2548

อำเภอชะอำ จังหวัดเพชรบุรี

วัตถุประสงค์หลัก ของการเดินทาง	นักท่องเที่ยว						นักท่องเที่ยว						ผู้เยี่ยมชม					
	ไทย	ร้อยละ	ต่างประเทศ	ร้อยละ	รวม	ร้อยละ	ไทย	ร้อยละ	ต่างประเทศ	ร้อยละ	รวม	ร้อยละ	ไทย	ร้อยละ	ต่างประเทศ	ร้อยละ	รวม	ร้อยละ
1. ท่องเที่ยว/พักผ่อน	1,161,359	96.21	188,935	95.62	1,350,294	96.12	1,828,166	95.51	72,900	99.00	1,901,066	95.64	2,989,525	95.78	261,835	96.54	3,251,360	95.84
2. ธุรกิจ	6,423	0.53	4,021	2.04	10,444	0.74	38,059	1.99	-	-	38,059	1.91	44,482	1.43	4,021	1.48	48,503	1.43
3. ปฏิบัติราชการ	3,608	0.30	-	-	3,608	0.26	14,877	0.78	-	-	14,877	0.75	18,485	0.59	-	-	18,485	0.54
4. ประชุม/สัมมนา	30,234	2.50	4,632	2.34	34,866	2.48	11,306	0.59	-	-	11,306	0.57	41,540	1.33	4,632	1.71	46,172	1.36
5. ทักษะศึกษา	5,529	0.46	-	-	5,529	0.40	5,212	0.27	-	-	5,212	0.26	10,741	0.34	-	-	10,741	0.32
6. อื่น ๆ	-	-	-	-	-	-	16,580	0.86	733	1.00	17,313	0.87	16,580	0.53	733	0.27	17,313	0.51
รวมทั้งหมด	1,207,153	100.00	197,588	100.00	1,404,741	100.00	1,914,200	100.00	73,633	100.00	1,987,833	100.00	3,121,353	100.00	271,221	100.00	3,392,574	100.00

จำนวนผู้เยี่ยมชมออนไลน์ จำแนกตามอาชีพ ปี 2548

อำเภอชะอำ จังหวัดเพชรบุรี

อาชีพ	นักท่องเที่ยว						นักท่องเที่ยว						ผู้เยี่ยมชมออนไลน์					
	ไทย	ร้อยละ	ต่างประเทศ	ร้อยละ	รวม	ร้อยละ	ไทย	ร้อยละ	ต่างประเทศ	ร้อยละ	รวม	ร้อยละ	ไทย	ร้อยละ	ต่างประเทศ	ร้อยละ	รวม	ร้อยละ
1. ข้าราชการ/พนักงานรัฐวิสาหกิจ	208,412	17.26	25,018	12.66	233,430	16.62	325,831	17.02	11,401	15.48	337,232	16.96	534,243	17.12	36,419	13.43	570,662	16.82
2. นักศึกษา	180,592	14.96	43,922	22.23	224,514	15.98	237,006	12.38	14,453	19.63	251,459	12.65	417,598	13.38	58,375	21.52	475,973	14.03
3. ประกอบกิจการส่วนตัว	346,594	28.71	40,161	20.33	386,755	27.53	512,527	26.77	12,429	16.88	524,956	26.41	859,121	27.52	52,590	19.39	911,711	26.87
4. ตัวแทนขายสินค้า	34,937	2.89	14,175	7.17	49,112	3.50	21,684	1.13	3,662	4.97	25,346	1.28	56,621	1.81	17,837	6.58	74,458	2.19
5. แม่บ้าน	67,034	5.55	5,752	2.91	72,786	5.18	67,444	3.52	6,001	8.15	73,445	3.69	134,478	4.31	11,753	4.33	146,231	4.31
6. พนักงาน/ลูกจ้าง	312,438	25.88	56,626	28.66	369,064	26.27	610,554	31.90	13,705	18.61	624,259	31.40	922,992	29.57	70,331	25.93	993,323	29.28
7. เกษตรกร	36,896	3.06	2,474	1.25	39,370	2.80	59,214	3.09	959	1.30	60,173	3.03	96,110	3.08	3,433	1.27	99,543	2.93
8. อื่น ๆ	20,250	1.69	9,460	4.79	29,710	2.12	79,940	4.19	11,023	14.98	90,963	4.58	100,190	3.21	20,483	7.55	120,673	3.57
รวมทั้งหมด	1,207,153	100.00	197,588	100.00	1,404,741	100.00	1,914,200	100.00	73,633	100.00	1,987,833	100.00	3,121,353	100.00	271,221	100.00	3,392,574	100.00

จำนวนผู้เยี่ยมชมออนไลน์ จำแนกตามวัตถุประสงค์หลักของการเดินทาง ปี 2548

อำเภอชะอำ จังหวัดเพชรบุรี

วัตถุประสงค์หลัก ของการเดินทาง	นักท่องเที่ยว						นักท่องเที่ยว						ผู้เยี่ยมชม					
	ไทย	ร้อยละ	ต่างประเทศ	ร้อยละ	รวม	ร้อยละ	ไทย	ร้อยละ	ต่างประเทศ	ร้อยละ	รวม	ร้อยละ	ไทย	ร้อยละ	ต่างประเทศ	ร้อยละ	รวม	ร้อยละ
1. ท่องเที่ยว/พักผ่อน	1,161,359	96.21	188,935	95.62	1,350,294	96.12	1,828,166	95.51	72,900	99.00	1,901,066	95.64	2,989,525	95.78	261,835	96.54	3,251,360	95.84
2. ธุรกิจ	6,423	0.53	4,021	2.04	10,444	0.74	38,059	1.99	-	-	38,059	1.91	44,482	1.43	4,021	1.48	48,503	1.43
3. ปฏิบัติราชการ	3,608	0.30	-	-	3,608	0.26	14,877	0.78	-	-	14,877	0.75	18,485	0.59	-	-	18,485	0.54
4. ประชุม/สัมมนา	30,234	2.50	4,632	2.34	34,866	2.48	11,306	0.59	-	-	11,306	0.57	41,540	1.33	4,632	1.71	46,172	1.36
5. ทักษะศึกษา	5,529	0.46	-	-	5,529	0.40	5,212	0.27	-	-	5,212	0.26	10,741	0.34	-	-	10,741	0.32
6. อื่น ๆ	-	-	-	-	-	-	16,580	0.86	733	1.00	17,313	0.87	16,580	0.53	733	0.27	17,313	0.51
รวมทั้งหมด	1,207,153	100.00	197,588	100.00	1,404,741	100.00	1,914,200	100.00	73,633	100.00	1,987,833	100.00	3,121,353	100.00	271,221	100.00	3,392,574	100.00

จำนวนผู้เยี่ยมชม จำนวนตามจำนวนครั้งที่เดินทางในรอบ 1 ปี ปี 2548

อำเภอชะอำ จังหวัดเพชรบุรี

จำนวนครั้ง ของการเดินทาง	นักท่องเที่ยว						นักท่องเที่ยว						ผู้เยี่ยมชม					
	ไทย	ร้อยละ	ต่างประเทศ	ร้อยละ	รวม	ร้อยละ	ไทย	ร้อยละ	ต่างประเทศ	ร้อยละ	รวม	ร้อยละ	ไทย	ร้อยละ	ต่างประเทศ	ร้อยละ	รวม	ร้อยละ
1 ครั้ง	177,228	14.68	46,595	23.58	223,823	15.93	296,450	15.49	23,035	31.28	319,485	16.07	473,678	15.18	69,630	25.67	543,308	16.01
2 ครั้ง	242,452	20.08	58,393	29.55	300,845	21.42	300,023	15.67	20,410	27.72	320,433	16.12	542,475	17.38	78,803	29.05	621,278	18.31
3 ครั้ง	184,729	15.30	28,055	14.20	212,784	15.15	422,770	22.09	12,422	16.87	435,192	21.89	607,499	19.46	40,477	14.92	647,976	19.10
4 ครั้ง	233,044	19.31	7,852	3.97	240,896	17.15	276,454	14.44	4,233	5.75	280,687	14.12	509,498	16.32	12,085	4.46	521,583	15.37
5 ครั้ง	197,529	16.36	4,145	2.10	201,674	14.36	375,606	19.62	253	0.34	375,859	18.91	573,135	18.36	4,398	1.62	577,533	17.02
มากกว่า 5 ครั้ง	172,171	14.27	52,548	26.60	224,719	15.99	242,897	12.69	13,280	18.04	256,177	12.89	415,068	13.30	65,828	24.28	480,896	14.19
รวม	1,207,153	100.00	197,588	100.00	1,404,741	100.00	1,914,200	100.00	73,633	100.00	1,987,833	100.00	3,121,353	100.00	271,221	100.00	3,392,574	100.00
จำนวนครั้งเฉลี่ย/ปี	3.45	-	3.11	-	3.41	-	3.45	-	2.70	-	3.42	-	3.45	-	3.00	-	3.42	-

จำนวนผู้เยี่ยมชม จำนวนตามจำนวนครั้งที่เดินทางในรอบ 1 ปี ปี 2548

อำเภอชะอำ จังหวัดเพชรบุรี

จำนวนครั้ง ของการเดินทาง	นักท่องเที่ยว						นักท่องเที่ยว						ผู้เยี่ยมชม					
	ไทย	ร้อยละ	ต่างประเทศ	ร้อยละ	รวม	ร้อยละ	ไทย	ร้อยละ	ต่างประเทศ	ร้อยละ	รวม	ร้อยละ	ไทย	ร้อยละ	ต่างประเทศ	ร้อยละ	รวม	ร้อยละ
1 ครั้ง	177,228	14.68	46,595	23.58	223,823	15.93	296,450	15.49	23,035	31.28	319,485	16.07	473,678	15.18	69,630	25.67	543,308	16.01
2 ครั้ง	242,452	20.08	58,393	29.55	300,845	21.42	300,023	15.67	20,410	27.72	320,433	16.12	542,475	17.38	78,803	29.05	621,278	18.31
3 ครั้ง	184,729	15.30	28,055	14.20	212,784	15.15	422,770	22.09	12,422	16.87	435,192	21.89	607,499	19.46	40,477	14.92	647,976	19.10
4 ครั้ง	233,044	19.31	7,852	3.97	240,896	17.15	276,454	14.44	4,233	5.75	280,687	14.12	509,498	16.32	12,085	4.46	521,583	15.37
5 ครั้ง	197,529	16.36	4,145	2.10	201,674	14.36	375,606	19.62	253	0.34	375,859	18.91	573,135	18.36	4,398	1.62	577,533	17.02
มากกว่า 5 ครั้ง	172,171	14.27	52,548	26.60	224,719	15.99	242,897	12.69	13,280	18.04	256,177	12.89	415,068	13.30	65,828	24.28	480,896	14.19
รวม	1,207,153	100.00	197,588	100.00	1,404,741	100.00	1,914,200	100.00	73,633	100.00	1,987,833	100.00	3,121,353	100.00	271,221	100.00	3,392,574	100.00
จำนวนครั้งเฉลี่ย/ปี	3.45	-	3.11	-	3.41	-	3.45	-	2.70	-	3.42	-	3.45	-	3.00	-	3.42	-

จำนวนผู้เยี่ยมชมออนไลน์ จำแนกตามอายุ ปี 2548

อำเภอชะอำ จังหวัดเพชรบุรี

อายุ (ปี)	นักท่องเที่ยว						นักท่องเที่ยว						ผู้เยี่ยมชมออนไลน์					
	ไทย	ร้อยละ	ต่างประเทศ	ร้อยละ	รวม	ร้อยละ	ไทย	ร้อยละ	ต่างประเทศ	ร้อยละ	รวม	ร้อยละ	ไทย	ร้อยละ	ต่างประเทศ	ร้อยละ	รวม	ร้อยละ
1. 15 - 24 ปี	271,273	22.47	39,092	19.78	310,365	22.09	355,683	18.58	17,356	23.57	373,039	18.77	626,956	20.09	56,448	20.81	683,404	20.14
2. 25 - 34 ปี	456,583	37.82	50,343	25.48	506,926	36.09	752,099	39.29	12,073	16.40	764,172	38.44	1,208,682	38.72	62,416	23.01	1,271,098	37.47
3. 35 - 44 ปี	288,026	23.86	36,861	18.66	324,887	23.13	516,782	27.00	23,047	31.30	539,829	27.16	804,808	25.78	59,908	22.09	864,716	25.49
4. 45 - 54 ปี	169,130	14.01	45,458	23.01	214,588	15.28	244,602	12.78	9,698	13.17	254,300	12.79	413,732	13.25	55,156	20.34	468,888	13.82
5. 55 - 64 ปี	5,222	0.43	12,629	6.39	17,851	1.27	24,281	1.27	5,031	6.83	29,312	1.47	29,503	0.95	17,660	6.51	47,163	1.39
6. มากกว่า 64 ปี	16,919	1.41	13,205	6.68	30,124	2.14	20,753	1.08	6,428	8.73	27,181	1.37	37,672	1.21	19,633	7.24	57,305	1.69
รวม	1,207,153	100.00	197,588	100.00	1,404,741	100.00	1,914,200	100.00	73,633	100.00	1,987,833	100.00	3,121,353	100.00	271,221	100.00	3,392,574	100.00
อายุเฉลี่ย	33.56		38.74		34.29		34.16		38.51		34.32		33.93		38.68		34.31	

จำนวนผู้เยี่ยมชมออนไลน์ จำแนกตามเพศ ปี 2548

อำเภอชะอำ จังหวัดเพชรบุรี

เพศ	นักท่องเที่ยว						นักทัศนจร						ผู้เยี่ยมชม					
	ไทย	ร้อยละ	ต่างประเทศ	ร้อยละ	รวม	ร้อยละ	ไทย	ร้อยละ	ต่างประเทศ	ร้อยละ	รวม	ร้อยละ	ไทย	ร้อยละ	ต่างประเทศ	ร้อยละ	รวม	ร้อยละ
ชาย	606,988	50.28	122,819	62.16	729,807	51.95	1,061,292	55.44	42,262	57.40	1,103,554	55.52	1,668,280	53.45	165,081	60.87	1,833,361	54.04
หญิง	600,165	49.72	74,769	37.84	674,934	48.05	852,908	44.56	31,371	42.60	884,279	44.48	1,453,073	46.55	106,140	39.13	1,559,213	45.96
รวม	1,207,153	100.00	197,588	100.00	1,404,741	100.00	1,914,200	100.00	73,633	100.00	1,987,833	100.00	3,121,353	100.00	271,221	100.00	3,392,574	100.00

จำนวนผู้เยี่ยมชมออนไลน์ จำแนกตามวัตถุประสงค์หลักของการเดินทาง ปี 2548

อำเภอชะอำ จังหวัดเพชรบุรี

วัตถุประสงค์หลัก ของการเดินทาง	นักท่องเที่ยว						นักท่องเที่ยว						ผู้เยี่ยมชม					
	ไทย	ร้อยละ	ต่างประเทศ	ร้อยละ	รวม	ร้อยละ	ไทย	ร้อยละ	ต่างประเทศ	ร้อยละ	รวม	ร้อยละ	ไทย	ร้อยละ	ต่างประเทศ	ร้อยละ	รวม	ร้อยละ
1. ท่องเที่ยว/พักผ่อน	1,161,359	96.21	188,935	95.62	1,350,294	96.12	1,828,166	95.51	72,900	99.00	1,901,066	95.64	2,989,525	95.78	261,835	96.54	3,251,360	95.84
2. ธุรกิจ	6,423	0.53	4,021	2.04	10,444	0.74	38,059	1.99	-	-	38,059	1.91	44,482	1.43	4,021	1.48	48,503	1.43
3. ปฏิบัติราชการ	3,608	0.30	-	-	3,608	0.26	14,877	0.78	-	-	14,877	0.75	18,485	0.59	-	-	18,485	0.54
4. ประชุม/สัมมนา	30,234	2.50	4,632	2.34	34,866	2.48	11,306	0.59	-	-	11,306	0.57	41,540	1.33	4,632	1.71	46,172	1.36
5. ทักษะศึกษา	5,529	0.46	-	-	5,529	0.40	5,212	0.27	-	-	5,212	0.26	10,741	0.34	-	-	10,741	0.32
6. อื่น ๆ	-	-	-	-	-	-	16,580	0.86	733	1.00	17,313	0.87	16,580	0.53	733	0.27	17,313	0.51
รวมทั้งหมด	1,207,153	100.00	197,588	100.00	1,404,741	100.00	1,914,200	100.00	73,633	100.00	1,987,833	100.00	3,121,353	100.00	271,221	100.00	3,392,574	100.00

จำนวนผู้เยี่ยมชม จำนวนตามจำนวนครั้งที่เดินทางในรอบ 1 ปี ปี 2548

อำเภอชะอำ จังหวัดเพชรบุรี

จำนวนครั้ง ของการเดินทาง	นักท่องเที่ยว						นักท่องเที่ยว						ผู้เยี่ยมชม					
	ไทย	ร้อยละ	ต่างประเทศ	ร้อยละ	รวม	ร้อยละ	ไทย	ร้อยละ	ต่างประเทศ	ร้อยละ	รวม	ร้อยละ	ไทย	ร้อยละ	ต่างประเทศ	ร้อยละ	รวม	ร้อยละ
1 ครั้ง	177,228	14.68	46,595	23.58	223,823	15.93	296,450	15.49	23,035	31.28	319,485	16.07	473,678	15.18	69,630	25.67	543,308	16.01
2 ครั้ง	242,452	20.08	58,393	29.55	300,845	21.42	300,023	15.67	20,410	27.72	320,433	16.12	542,475	17.38	78,803	29.05	621,278	18.31
3 ครั้ง	184,729	15.30	28,055	14.20	212,784	15.15	422,770	22.09	12,422	16.87	435,192	21.89	607,499	19.46	40,477	14.92	647,976	19.10
4 ครั้ง	233,044	19.31	7,852	3.97	240,896	17.15	276,454	14.44	4,233	5.75	280,687	14.12	509,498	16.32	12,085	4.46	521,583	15.37
5 ครั้ง	197,529	16.36	4,145	2.10	201,674	14.36	375,606	19.62	253	0.34	375,859	18.91	573,135	18.36	4,398	1.62	577,533	17.02
มากกว่า 5 ครั้ง	172,171	14.27	52,548	26.60	224,719	15.99	242,897	12.69	13,280	18.04	256,177	12.89	415,068	13.30	65,828	24.28	480,896	14.19
รวม	1,207,153	100.00	197,588	100.00	1,404,741	100.00	1,914,200	100.00	73,633	100.00	1,987,833	100.00	3,121,353	100.00	271,221	100.00	3,392,574	100.00
จำนวนครั้งเฉลี่ย/ปี	3.45	-	3.11	-	3.41	-	3.45	-	2.70	-	3.42	-	3.45	-	3.00	-	3.42	-

จำนวนผู้เยี่ยมชม จำนวนตามจำนวนครั้งที่เดินทางในรอบ 1 ปี ปี 2548

อำเภอชะอำ จังหวัดเพชรบุรี

จำนวนครั้ง ของการเดินทาง	นักท่องเที่ยว						นักท่องเที่ยว						ผู้เยี่ยมชม					
	ไทย	ร้อยละ	ต่างประเทศ	ร้อยละ	รวม	ร้อยละ	ไทย	ร้อยละ	ต่างประเทศ	ร้อยละ	รวม	ร้อยละ	ไทย	ร้อยละ	ต่างประเทศ	ร้อยละ	รวม	ร้อยละ
1 ครั้ง	177,228	14.68	46,595	23.58	223,823	15.93	296,450	15.49	23,035	31.28	319,485	16.07	473,678	15.18	69,630	25.67	543,308	16.01
2 ครั้ง	242,452	20.08	58,393	29.55	300,845	21.42	300,023	15.67	20,410	27.72	320,433	16.12	542,475	17.38	78,803	29.05	621,278	18.31
3 ครั้ง	184,729	15.30	28,055	14.20	212,784	15.15	422,770	22.09	12,422	16.87	435,192	21.89	607,499	19.46	40,477	14.92	647,976	19.10
4 ครั้ง	233,044	19.31	7,852	3.97	240,896	17.15	276,454	14.44	4,233	5.75	280,687	14.12	509,498	16.32	12,085	4.46	521,583	15.37
5 ครั้ง	197,529	16.36	4,145	2.10	201,674	14.36	375,606	19.62	253	0.34	375,859	18.91	573,135	18.36	4,398	1.62	577,533	17.02
มากกว่า 5 ครั้ง	172,171	14.27	52,548	26.60	224,719	15.99	242,897	12.69	13,280	18.04	256,177	12.89	415,068	13.30	65,828	24.28	480,896	14.19
รวม	1,207,153	100.00	197,588	100.00	1,404,741	100.00	1,914,200	100.00	73,633	100.00	1,987,833	100.00	3,121,353	100.00	271,221	100.00	3,392,574	100.00
จำนวนครั้งเฉลี่ย/ปี	3.45	-	3.11	-	3.41	-	3.45	-	2.70	-	3.42	-	3.45	-	3.00	-	3.42	-

จำนวนผู้เยี่ยมชมออนไลน์ จำแนกตามจำนวนผู้ร่วมเดินทาง ปี 2548

อำเภอชะอำ จังหวัดเพชรบุรี

จำนวนผู้ร่วมเดินทาง	นักท่องเที่ยว						นักท่องเที่ยว						ผู้เยี่ยมชม					
	ไทย	ร้อยละ	ต่างประเทศ	ร้อยละ	รวม	ร้อยละ	ไทย	ร้อยละ	ต่างประเทศ	ร้อยละ	รวม	ร้อยละ	ไทย	ร้อยละ	ต่างประเทศ	ร้อยละ	รวม	ร้อยละ
1 คน	178,530	14.79	30,402	15.39	208,932	14.87	296,483	15.49	11,640	15.81	308,123	15.50	475,013	15.22	42,042	15.50	517,055	15.24
2 คน	244,131	20.22	65,437	33.12	309,568	22.04	305,509	15.96	27,097	36.80	332,606	16.73	549,640	17.61	92,534	34.12	642,174	18.93
3 คน	148,372	12.29	27,899	14.12	176,271	12.55	251,613	13.14	9,560	12.98	261,173	13.14	399,985	12.81	37,459	13.81	437,444	12.89
4 คน	226,838	18.79	24,668	12.48	251,506	17.90	313,193	16.36	10,662	14.48	323,855	16.29	540,031	17.30	35,330	13.03	575,361	16.96
5 คน	142,979	11.84	15,776	7.98	158,755	11.30	260,164	13.59	5,071	6.89	265,235	13.34	403,143	12.92	20,847	7.69	423,990	12.50
มากกว่า 5 คน	266,303	22.07	33,406	16.91	299,709	21.34	487,238	25.46	9,603	13.04	496,841	25.00	753,541	24.14	43,009	15.85	796,550	23.48
รวม	1,207,153	100.00	197,588	100.00	1,404,741	100.00	1,914,200	100.00	73,633	100.00	1,987,833	100.00	3,121,353	100.00	271,221	100.00	3,392,574	100.00
จำนวนคน/ครั้ง	3.59	-	3.15	-	3.53	-	3.73	-	2.99	-	3.70	-	3.68	-	3.11	-	3.63	-

จำนวนผู้เยี่ยมชมออนไลน์ จำแนกตามความสัมพันธ์กับผู้ร่วมเดินทาง ปี 2548

อำเภอชะอำ จังหวัดเพชรบุรี

ความสัมพันธ์ ภายในกลุ่ม	นักท่องเที่ยว						นักท่องเที่ยว						ผู้เยี่ยมชม					
	ไทย	ร้อยละ	ต่างประเทศ	ร้อยละ	รวม	ร้อยละ	ไทย	ร้อยละ	ต่างประเทศ	ร้อยละ	รวม	ร้อยละ	ไทย	ร้อยละ	ต่างประเทศ	ร้อยละ	รวม	ร้อยละ
เดินทางคนเดียว	178,530	14.79	30,402	15.39	208,932	14.87	296,483	15.49	11,640	15.81	308,123	15.50	475,013	15.22	42,042	15.50	517,055	15.24
กลุ่มครอบครัว	512,771	42.48	65,027	32.91	577,798	41.13	814,295	42.54	26,272	35.68	840,567	42.29	1,327,066	42.52	91,299	33.66	1,418,365	41.81
กลุ่มญาติ	248,410	20.58	36,065	18.25	284,475	20.25	268,898	14.05	13,932	18.92	282,830	14.23	517,308	16.57	49,997	18.43	567,305	16.72
กลุ่มเพื่อน	267,442	22.15	66,094	33.45	333,536	23.75	534,524	27.92	21,789	29.59	556,313	27.98	801,966	25.69	87,883	32.41	889,849	26.23
รวม	1,207,153	100.00	197,588	100.00	1,404,741	100.00	1,914,200	100.00	73,633	100.00	1,987,833	100.00	3,121,353	100.00	271,221	100.00	3,392,574	100.00

จำนวนผู้เยี่ยมชม จำนวนตามจำนวนจังหวัดที่รวมอยู่ในการเดินทางแต่ละครั้ง ปี 2548

อำเภอชะอำ จังหวัดเพชรบุรี

จำนวนจังหวัดที่ รวมอยู่ในการเดินทาง	นักท่องเที่ยว						นักท่องเที่ยว						ผู้เยี่ยมชม					
	ไทย	ร้อยละ	ต่างประเทศ	ร้อยละ	รวม	ร้อยละ	ไทย	ร้อยละ	ต่างประเทศ	ร้อยละ	รวม	ร้อยละ	ไทย	ร้อยละ	ต่างประเทศ	ร้อยละ	รวม	ร้อยละ
1 จังหวัด	589,050	48.80	87,381	44.22	676,431	48.15	1,161,182	60.66	30,464	41.37	1,191,646	59.95	1,750,232	56.07	117,845	43.45	1,868,077	55.06
2 จังหวัด	223,987	18.55	25,801	13.06	249,788	17.78	360,360	18.83	9,921	13.47	370,281	18.63	584,347	18.72	35,722	13.17	620,069	18.28
3 จังหวัด	103,431	8.57	41,812	21.16	145,243	10.34	202,148	10.56	7,679	10.43	209,827	10.56	305,579	9.79	49,491	18.25	355,070	10.47
4 จังหวัด	120,684	10.00	33,266	16.84	153,950	10.96	87,547	4.57	14,705	19.97	102,252	5.14	208,231	6.67	47,971	17.69	256,202	7.55
5 จังหวัด	104,173	8.63	7,814	3.95	111,987	7.97	17,186	0.90	9,289	12.62	26,475	1.33	121,359	3.89	17,103	6.31	138,462	4.08
มากกว่า 5 จังหวัด	65,828	5.45	1,514	0.77	67,342	4.80	85,777	4.48	1,575	2.14	87,352	4.39	151,605	4.86	3,089	1.13	154,694	4.56
รวม	1,207,153	100.00	197,588	100.00	1,404,741	100.00	1,914,200	100.00	73,633	100.00	1,987,833	100.00	3,121,353	100.00	271,221	100.00	3,392,574	100.00
จำนวนจังหวัดเฉลี่ย/ครั้ง	2.27	-	2.26	-	2.27	-	1.80	-	2.55	-	1.82	-	1.98	-	2.34	-	2.01	-

จำนวนผู้เยี่ยมชมออนไลน์ จำแนกตามระดับของรายได้ ปี 2548

อำเภอชะอำ จังหวัดเพชรบุรี

ระดับของรายได้	นักท่องเที่ยว						นักทัศนาจร						ผู้เยี่ยมชมออนไลน์					
	ไทย	ร้อยละ	ต่างประเทศ	ร้อยละ	รวม	ร้อยละ	ไทย	ร้อยละ	ต่างประเทศ	ร้อยละ	รวม	ร้อยละ	ไทย	ร้อยละ	ต่างประเทศ	ร้อยละ	รวม	ร้อยละ
1. ไม่มีรายได้	203,374	16.85	39,388	19.93	242,762	17.28	264,008	13.79	15,144	20.57	279,152	14.04	467,382	14.97	54,532	20.11	521,914	15.38
2. ต่ำกว่า 10,000 บาท	159,288	13.20	5,007	2.53	164,295	11.70	359,595	18.79	8,424	11.44	368,019	18.51	518,883	16.62	13,431	4.95	532,314	15.69
3. 10,001-15,000 บาท	285,917	23.69	12,430	6.29	298,347	21.24	467,117	24.40	7,991	10.85	475,108	23.90	753,034	24.13	20,421	7.53	773,455	22.80
4. 15,001-30,000 บาท	281,671	23.33	37,501	18.98	319,172	22.72	537,790	28.09	17,787	24.16	555,577	27.95	819,461	26.25	55,288	20.38	874,749	25.78
5. 30,001-45,000 บาท	94,564	7.83	21,163	10.71	115,727	8.24	164,905	8.61	9,249	12.56	174,154	8.76	259,469	8.31	30,412	11.21	289,881	8.54
6. 45,001-60,000 บาท	79,852	6.61	30,511	15.44	110,363	7.86	50,040	2.61	3,896	5.29	53,936	2.71	129,892	4.16	34,407	12.69	164,299	4.84
7. 60,001-75,000 บาท	39,032	3.23	34,843	17.63	73,875	5.26	36,425	1.90	1,063	1.44	37,488	1.89	75,457	2.42	35,906	13.24	111,363	3.28
8. 75,001-90,000 บาท	5,324	0.44	6,562	3.32	11,886	0.85	4,750	0.25	2,833	3.85	7,583	0.38	10,074	0.32	9,395	3.46	19,469	0.57
9. มากกว่า 90,000 บาท	58,131	4.82	10,183	5.17	68,314	4.85	29,570	1.56	7,246	9.84	36,816	1.86	87,701	2.82	17,429	6.43	105,130	3.12
รวมทั้งหมด	1,207,153	100.00	197,588	100.00	1,404,741	100.00	1,914,200	100.00	73,633	100.00	1,987,833	100.00	3,121,353	100.00	271,221	100.00	3,392,574	100.00

จำนวนผู้เยี่ยมชม จำแนกตามสถานที่ท่องเที่ยว ปี 2548

อำเภอชะอำ จังหวัดเพชรบุรี

สถานที่ท่องเที่ยว	สถานที่ท่องเที่ยวที่ได้รับความนิยม		
	ไทย	ต่างประเทศ	รวม
พระรามราชนิเวศ (พระราชวังบ้านปืน)	35.60	33.81	35.45
จุดแวะซื้อของฝาก	68.33	17.97	64.30
หาดชะอำ	41.40	37.09	41.06
หาดปึกเตียน	20.68	27.79	21.25
หาดเจ้าสำราญ	20.48	26.90	21.00
พระราชนิเวศน์มฤคทายวัน	5.89	13.60	6.51
อุทยานแห่งชาติเขื่อนแก่งกระจาน	6.08	10.30	6.41
ถ้ำเขาหลวง	6.57	0.00	6.04
อุทยานประวัติศาสตร์พระนครคีรี (เขาวัง)	9.21	4.68	8.85
Outlet	5.58	10.23	5.95
วัดวังวิเวกฯ राम/วัดหลวงพ่ออุตตมะ	5.35	0.00	4.93
พิพิธภัณฑ์สถานแห่งชาติบ้านเก่า	7.42	0.00	6.83

ข้อมูลสถานพักแรม ชะอำ จังหวัดเพชรบุรี
มกราคม - ธันวาคม

	2548	2547	Δ (%)
จำนวนสถานพักแรม (แห่ง)	121	98	+ 23.47
กลุ่ม 1	10	9	+ 11.11
กลุ่ม 2	3	2	+ 50.00
กลุ่ม 3	5	6	- 16.67
กลุ่ม 4	13	12	+ 8.33
กลุ่ม 5	9	9	-
เกสต์เฮาส์	35	30	+ 16.67
บังกะโล/รีสอร์ท	46	30	+ 53.33
จำนวนห้องพัก (ห้อง)	4,762	4,514	+ 5.49
กลุ่ม 1	2,027	1,858	+ 9.10
กลุ่ม 2	293	243	+ 20.58
กลุ่ม 3	185	271	- 31.73
กลุ่ม 4	479	518	- 7.53
กลุ่ม 5	275	342	- 19.59
เกสต์เฮาส์	498	423	+ 17.73
บังกะโล/รีสอร์ท	1,005	859	+ 17.00
อัตราการเข้าพักเฉลี่ย (%)	45.91	45.68	+ 0.23
กลุ่ม 1	58.88	60.00	- 1.12
กลุ่ม 2	46.10	41.92	+ 4.18
กลุ่ม 3	35.36	38.72	- 3.36
กลุ่ม 4	50.09	43.56	+ 6.53
กลุ่ม 5	31.30	31.03	+ 0.27
เกสต์เฮาส์	24.61	26.13	- 1.52
บังกะโล/รีสอร์ท	34.21	34.73	- 0.52
จำนวนนักท่องเที่ยวพักโรงแรม (คน)	1,154,145	1,189,086	- 2.94
กลุ่ม 1	349,475	396,087	- 11.77
กลุ่ม 2	41,531	43,098	- 3.64
กลุ่ม 3	39,479	52,659	- 25.03
กลุ่ม 4	140,126	170,942	- 18.03
กลุ่ม 5	55,903	75,182	- 25.64
เกสต์เฮาส์	85,657	62,321	+ 37.44
บังกะโล/รีสอร์ท	441,974	388,797	+ 13.68
ระยะเวลาพักเฉลี่ย (วัน)	1.65	1.49	+ 0.16
กลุ่ม 1	2.56	1.99	+ 0.57
กลุ่ม 2	2.57	1.82	+ 0.76
กลุ่ม 3	1.76	2.07	- 0.30
กลุ่ม 4	1.48	1.11	+ 0.37
กลุ่ม 5	1.34	1.20	+ 0.14
เกสต์เฮาส์	1.25	1.32	- 0.07
บังกะโล/รีสอร์ท	1.01	1.13	- 0.12
จำนวนคนพักต่อห้อง	2.58	2.56	+ 0.01
กลุ่ม 1	2.03	1.92	+ 0.11
กลุ่ม 2	2.21	2.11	+ 0.10
กลุ่ม 3	2.95	2.88	+ 0.06
กลุ่ม 4	2.43	2.32	+ 0.11
กลุ่ม 5	2.37	2.31	+ 0.06
เกสต์เฮาส์	2.08	2.06	+ 0.02
บังกะโล/รีสอร์ท	3.94	3.98	- 0.04

Occupancy Rate of Accommodation Establishments in Cha Am

January - December 2005

Month	Hotel					Guest House	Resort	Grand Total
	Group 1	Group 2	Group 3	Group 4	Group 5			
January	77.89	61.35	26.52	41.65	25.14	20.76	23.62	50.76
February	85.43	79.57	26.75	41.81	33.82	20.56	31.16	57.18
March	67.03	75.05	42.91	49.11	39.94	28.09	42.16	53.90
April	62.39	49.93	58.09	69.40	49.42	41.90	53.40	57.37
May	52.70	37.91	49.05	59.84	32.49	31.77	43.55	47.08
June	41.52	30.41	20.83	45.51	17.94	17.39	22.40	32.51
Total (Jan.-Jun.)	64.49	55.70	37.36	51.22	33.13	26.75	36.05	49.80
July	50.39	39.33	36.45	47.34	25.84	24.93	36.46	41.84
August	51.17	22.66	31.14	42.58	22.31	25.88	35.20	40.09
September	47.85	26.20	20.32	48.02	30.15	27.80	31.27	38.85
October	57.00	37.26	42.76	59.85	42.00	19.80	30.94	45.26
November	54.92	43.90	36.50	46.42	31.89	15.63	26.69	41.27
December	58.21	49.62	32.98	49.52	24.65	20.79	33.68	44.80
Total (Jul.-Dec.)	53.26	36.50	33.36	48.96	29.47	22.47	32.37	42.02
Total	58.88	46.10	35.36	50.09	31.30	24.61	34.21	45.91

**Guest Arrivals at Accommodation Establishments
CHA AM**

Nationality	January-December		
	2005	2004	Δ(%)
Thai	963,108	1,003,961	- 4.07
Malaysia	839	1,308	- 35.86
Singapore	671	1,587	- 57.72
China	919	2,765	- 66.76
Hong Kong	1,192	1,852	- 35.64
Japan	3,102	4,247	- 26.96
Korea	6,320	7,298	- 13.40
Taiwan	357	3,185	- 88.79
Austria	2,130	3,222	- 33.89
Belgium	4,118	6,327	- 34.91
Denmark	5,865	5,790	+ 1.30
France	4,223	6,708	- 37.05
Germany	26,340	24,215	+ 8.78
Italy	1,146	1,625	- 29.48
Netherlands	13,001	16,004	- 18.76
Sweden	20,376	12,495	+ 63.07
Switzerland	5,237	5,191	+ 0.89
U.K.	48,078	31,210	+ 54.05
U.S.A.	3,340	5,393	- 38.07
Canada	1,837	4,421	- 58.45
Middle East	204	290	- 29.66
Australia	3,789	4,959	- 23.59
New Zealand	1,022	1,628	- 37.22
India	416	636	- 34.59
Russia	309	-	-
East Europe	154	-	-
Indonesia	158	-	-
Philippines	427	-	-
Finland	18,755	-	-
Norway	8,923	-	-
Spain	194	-	-
Africa	9	-	-
Myanmar	73	-	-
Israel	66	-	-
Laos	33	-	-
Vietnam	48	-	-
Others	7,366	32,769	-
Total	1,154,145	1,189,086	- 2.94
Thai	963,108	1,003,961	- 4.07
Foreigners	191,037	185,125	+ 3.19

Guest Arrivals at Accommodation Establishments in Cha Am 2005

Hotel Group 1

Nationality	Total	Jan.	Feb.	Mar.	Apr.	May	Jun.	Jan.-Jun.	Jul.	Aug.	Sep.	Oct.	Nov.	Dec.	Jul.-Dec.
Thai	182,399	3,092	4,301	9,776	24,679	20,759	16,079	78,686	21,823	20,192	22,224	22,241	8,647	8,586	103,713
Malaysia	821	4	5	46	107	73	101	336	23	168	64	149	20	61	485
Singapore	634	21	53	22	38	98	43	275	33	32	54	50	102	88	359
China	868	63	140	16	56	52	25	352	122	150	23	143	53	25	516
Hong Kong	1,135	71	111	16	30	31	50	309	201	225	117	179	52	52	826
Japan	2,948	233	250	120	310	196	164	1,273	336	481	155	190	143	370	1,675
Korea	6,138	412	245	54	204	213	220	1,348	610	1,200	498	1,064	597	821	4,790
Taiwan	338	33	29	19	10	3	41	135	29	53	1	62	5	53	203
Austria	1,767	68	189	25	365	537	243	1,427	27	57	36	22	52	146	340
Belgium	3,881	488	432	183	208	170	184	1,665	649	461	229	257	316	304	2,216
Denmark	3,971	614	730	694	162	60	139	2,399	218	97	75	214	457	511	1,572
France	3,735	273	317	456	219	467	58	1,790	212	470	75	124	622	442	1,945
Germany	20,444	1,464	1,561	1,988	2,701	1,312	715	9,741	891	1,491	1,686	2,136	2,635	1,864	10,703
Italy	1,020	117	591	72	42	11	3	836	21	28	43	4	32	56	184
Netherlands	11,036	1,559	1,841	531	698	688	477	5,794	865	1,457	621	649	741	909	5,242
Sweden	15,708	1,861	2,923	4,243	1,094	330	151	10,602	341	207	209	310	1,530	2,509	5,106
Switzerland	4,663	669	836	1,314	205	189	149	3,362	106	81	80	197	481	356	1,301
U.K.	46,701	2,664	2,428	4,802	5,531	5,137	4,994	25,556	2,998	3,807	3,633	4,341	3,359	3,007	21,145
U.S.A.	2,929	777	638	279	244	112	104	2,154	176	115	146	134	56	148	775
Canada	1,432	294	457	240	48	23	22	1,084	60	71	1	70	83	63	348
Middle East	135	41	8	14	-	2	1	66	19	15	14	6	7	8	69
Australia	3,186	414	198	95	358	232	120	1,417	399	273	459	219	169	250	1,769
New Zealand	244	17	37	20	14	24	18	130	-	41	14	40	4	15	114
India	361	5	11	10	30	5	15	76	61	36	51	42	35	60	285
Russia	250	-	-	-	12	27	-	39	6	21	12	2	63	107	211
East Europe	152	-	-	-	6	-	4	10	27	-	15	16	18	66	142
Indonesia	153	-	-	6	23	8	9	46	17	9	27	19	22	13	107
Philippines	421	-	-	8	27	21	27	83	75	65	69	51	46	32	338
Finland	17,542	1,482	1,534	2,407	1,269	845	1,085	8,622	855	606	686	1,060	2,054	3,659	8,920
Norway	8,175	1,811	2,357	489	89	84	114	4,944	716	302	167	151	1,032	863	3,231
Spain	134	-	-	-	66	38	-	104	15	-	11	2	2	-	30
Africa	5	-	-	-	-	-	-	-	5	-	-	-	-	-	5
Myanmar	39	-	-	-	-	-	-	-	4	-	35	-	-	-	39
Israel	56	-	-	-	5	-	-	5	18	16	1	1	12	3	51
Laos	24	-	-	-	-	-	-	-	-	-	6	13	-	5	24
Vietnam	48	-	-	-	-	-	-	-	-	30	13	-	2	3	48
Others	5,982	1,632	1,073	408	345	631	105	4,194	219	284	284	291	349	361	1,788
Total	349,475	20,179	23,295	28,353	39,195	32,378	25,460	168,860	32,177	32,541	31,834	34,449	23,798	25,816	180,615

Guest Arrivals at Accommodation Establishments in Cha Am 2005

Hotel Group 2

Nationality	Total	Jan.	Feb.	Mar.	Apr.	May	Jun.	Jan.-Jun.	Jul.	Aug.	Sep.	Oct.	Nov.	Dec.	Jul.-Dec.
Thai	26,505	476	125	591	2,678	2,339	2,682	8,891	3,446	2,356	3,124	4,675	1,937	2,076	17,614
Malaysia	12	-	-	-	-	-	-	-	5	3	-	-	-	4	12
Singapore	31	9	-	-	-	11	4	24	-	-	-	2	-	5	7
China	24	-	12	-	-	9	-	21	-	-	-	3	-	-	3
Hong Kong	39	6	1	-	11	-	-	18	-	13	-	2	6	-	21
Japan	82	1	3	4	6	2	1	17	22	19	10	-	4	10	65
Korea	114	-	2	-	-	-	4	6	27	22	-	3	-	56	108
Taiwan	13	-	-	-	-	-	-	-	-	-	10	2	1	-	-
Austria	96	16	13	6	-	5	-	40	25	2	3	7	11	8	56
Belgium	103	-	-	-	-	3	-	3	18	57	-	3	13	9	100
Denmark	1,493	204	205	147	4	18	64	642	229	47	10	71	319	175	851
France	163	23	13	2	1	-	16	55	32	13	-	14	7	42	108
Germany	3,081	294	176	128	724	95	82	1,499	198	201	85	157	463	478	1,582
Italy	31	8	-	-	-	-	-	8	9	2	5	-	1	6	23
Netherlands	1,663	114	85	38	161	71	415	884	290	110	32	108	127	112	779
Sweden	3,938	883	952	700	226	283	83	2,872	51	8	19	61	408	519	1,066
Switzerland	92	-	5	-	-	-	-	5	10	15	12	6	21	23	87
U.K.	1,011	39	30	23	178	30	140	440	155	50	54	64	140	108	571
U.S.A.	205	7	11	3	117	3	15	156	7	19	2	10	4	7	49
Canada	42	7	2	1	10	3	-	23	3	8	-	-	-	8	19
Middle East	39	4	-	-	11	-	4	19	-	7	-	-	12	1	-
Australia	118	9	3	-	7	16	13	48	17	5	3	16	20	9	70
New Zealand	9	2	-	-	-	-	4	6	-	-	-	2	1	-	-
India	33	-	-	-	-	-	17	17	-	11	3	-	-	2	16
Russia	56	-	-	-	-	-	-	-	-	-	-	17	33	6	56
East Europe	2	-	-	-	-	-	-	-	-	-	-	2	-	-	2
Indonesia	-	-	-	-	-	-	-	-	-	-	-	-	-	-	-
Philippines	-	-	-	-	-	-	-	-	-	-	-	-	-	-	-
Finland	977	79	168	84	5	2	28	366	42	-	19	5	157	388	611
Norway	239	13	40	7	65	3	17	145	14	-	-	49	22	9	94
Spain	-	-	-	-	-	-	-	-	-	-	-	-	-	-	-
Africa	-	-	-	-	-	-	-	-	-	-	-	-	-	-	-
Myanmar	-	-	-	-	-	-	-	-	-	-	-	-	-	-	-
Israel	2	-	-	-	-	-	-	-	-	-	-	-	2	-	2
Laos	-	-	-	-	-	-	-	-	-	-	-	-	-	-	-
Vietnam	-	-	-	-	-	-	-	-	-	-	-	-	-	-	-
Others	1,318	18	25	54	98	43	372	610	187	261	202	8	37	13	708
Total	41,531	2,212	1,871	1,788	4,302	2,681	3,961	16,815	4,787	3,229	3,593	5,287	3,746	4,074	24,680

Guest Arrivals at Accommodation Establishments in Cha Am 2005

Hotel Group 3

Nationality	Total	Jan.	Feb.	Mar.	Apr.	May	Jun.	Jan.-Jun.	Jul.	Aug.	Sep.	Oct.	Nov.	Dec.	Jul.-Dec.
Thai	39,479	1,460	1,613	3,863	6,448	5,625	2,311	21,320	2,556	2,117	1,783	3,522	3,271	4,910	18,159
Malaysia	-	-	-	-	-	-	-	-	-	-	-	-	-	-	-
Singapore	-	-	-	-	-	-	-	-	-	-	-	-	-	-	-
China	-	-	-	-	-	-	-	-	-	-	-	-	-	-	-
Hong Kong	-	-	-	-	-	-	-	-	-	-	-	-	-	-	-
Japan	-	-	-	-	-	-	-	-	-	-	-	-	-	-	-
Korea	-	-	-	-	-	-	-	-	-	-	-	-	-	-	-
Taiwan	-	-	-	-	-	-	-	-	-	-	-	-	-	-	-
Austria	-	-	-	-	-	-	-	-	-	-	-	-	-	-	-
Belgium	-	-	-	-	-	-	-	-	-	-	-	-	-	-	-
Denmark	-	-	-	-	-	-	-	-	-	-	-	-	-	-	-
France	-	-	-	-	-	-	-	-	-	-	-	-	-	-	-
Germany	-	-	-	-	-	-	-	-	-	-	-	-	-	-	-
Italy	-	-	-	-	-	-	-	-	-	-	-	-	-	-	-
Netherlands	-	-	-	-	-	-	-	-	-	-	-	-	-	-	-
Sweden	-	-	-	-	-	-	-	-	-	-	-	-	-	-	-
Switzerland	-	-	-	-	-	-	-	-	-	-	-	-	-	-	-
U.K.	-	-	-	-	-	-	-	-	-	-	-	-	-	-	-
U.S.A.	-	-	-	-	-	-	-	-	-	-	-	-	-	-	-
Canada	-	-	-	-	-	-	-	-	-	-	-	-	-	-	-
Middle East	-	-	-	-	-	-	-	-	-	-	-	-	-	-	-
Australia	-	-	-	-	-	-	-	-	-	-	-	-	-	-	-
New Zealand	-	-	-	-	-	-	-	-	-	-	-	-	-	-	-
India	-	-	-	-	-	-	-	-	-	-	-	-	-	-	-
Russia	-	-	-	-	-	-	-	-	-	-	-	-	-	-	-
East Europe	-	-	-	-	-	-	-	-	-	-	-	-	-	-	-
Indonesia	-	-	-	-	-	-	-	-	-	-	-	-	-	-	-
Philippines	-	-	-	-	-	-	-	-	-	-	-	-	-	-	-
Finland	-	-	-	-	-	-	-	-	-	-	-	-	-	-	-
Norway	-	-	-	-	-	-	-	-	-	-	-	-	-	-	-
Spain	-	-	-	-	-	-	-	-	-	-	-	-	-	-	-
Africa	-	-	-	-	-	-	-	-	-	-	-	-	-	-	-
Myanmar	-	-	-	-	-	-	-	-	-	-	-	-	-	-	-
Israel	-	-	-	-	-	-	-	-	-	-	-	-	-	-	-
Laos	-	-	-	-	-	-	-	-	-	-	-	-	-	-	-
Vietnam	-	-	-	-	-	-	-	-	-	-	-	-	-	-	-
Others	-	-	-	-	-	-	-	-	-	-	-	-	-	-	-
Total	39,479	1,460	1,613	3,863	6,448	5,625	2,311	21,320	2,556	2,117	1,783	3,522	3,271	4,910	18,159

Guest Arrivals at Accommodation Establishments in Cha Am 2005

Hotel Group 4

Nationality	Total	Jan.	Feb.	Mar.	Apr.	May	Jun.	Jan.-Jun.	Jul.	Aug.	Sep.	Oct.	Nov.	Dec.	Jul.-Dec.
Thai	132,537	9,739	6,759	12,575	13,461	16,518	10,934	69,986	10,994	10,081	9,211	14,862	11,224	6,179	62,551
Malaysia	4	-	-	-	2	-	-	2	-	-	-	-	-	2	2
Singapore	2	-	-	-	-	-	-	-	-	-	-	-	-	2	-
China	23	5	-	5	5	-	-	15	7	1	-	-	-	-	8
Hong Kong	16	11	-	-	-	-	3	14	-	-	-	-	-	2	-
Japan	47	13	-	3	8	-	-	24	-	-	-	7	12	4	23
Korea	44	8	6	12	-	-	1	27	-	-	-	-	17	-	-
Taiwan	6	-	-	2	-	4	-	6	-	-	-	-	-	-	-
Austria	237	29	50	13	10	12	39	153	8	-	8	34	21	13	84
Belgium	108	34	11	1	3	-	6	55	-	2	-	48	3	-	53
Denmark	360	53	20	6	7	27	20	133	12	2	21	72	7	113	227
France	207	55	40	7	11	-	26	139	2	1	6	10	21	28	68
Germany	2,543	711	254	34	128	87	195	1,409	143	84	85	224	204	394	1,134
Italy	75	11	5	4	4	-	5	29	-	3	-	-	-	43	46
Netherlands	231	27	24	10	5	14	-	80	17	35	2	55	14	28	151
Sweden	514	204	81	5	5	3	39	337	8	19	37	24	46	43	177
Switzerland	450	34	64	3	8	7	56	172	2	-	-	142	27	107	278
U.K.	320	37	25	16	6	6	17	107	-	7	-	51	7	148	213
U.S.A.	92	25	4	-	15	1	-	45	2	1	-	3	24	17	47
Canada	321	61	22	2	5	6	-	96	20	13	3	46	55	88	225
Middle East	30	5	-	-	-	8	-	13	-	-	-	-	-	17	-
Australia	436	62	24	15	26	-	47	174	-	32	-	50	17	163	262
New Zealand	738	131	81	5	50	21	25	313	7	38	12	137	17	214	425
India	22	-	-	17	-	-	-	17	-	-	-	-	3	2	5
Russia	3	-	-	-	-	-	-	-	-	-	-	-	3	-	3
East Europe	-	-	-	-	-	-	-	-	-	-	-	-	-	-	-
Indonesia	5	-	-	-	-	2	-	2	-	-	-	3	-	-	3
Philippines	-	-	-	-	-	-	-	-	-	-	-	-	-	-	-
Finland	175	39	18	9	19	17	2	104	48	-	-	14	-	9	71
Norway	432	35	2	1	30	27	15	110	8	20	-	14	10	270	322
Spain	54	-	-	-	4	-	-	4	10	-	-	14	-	26	50
Africa	4	-	-	-	-	-	4	4	-	-	-	-	-	-	-
Myanmar	34	-	-	-	-	-	-	-	-	-	-	-	34	-	34
Israel	-	-	-	-	-	-	-	-	-	-	-	-	-	-	-
Laos	9	-	-	-	-	-	-	-	-	-	-	-	9	-	9
Vietnam	-	-	-	-	-	-	-	-	-	-	-	-	-	-	-
Others	47	16	3	11	4	-	-	34	-	4	-	-	3	6	13
Total	140,126	11,345	7,493	12,756	13,816	16,760	11,434	73,604	11,288	10,343	9,385	15,810	11,778	7,918	66,484

Guest Arrivals at Accommodation Establishments in Cha Am 2005

Hotel Group 1

Nationality	Total	Jan.	Feb.	Mar.	Apr.	May	Jun.	Jan.-Jun.	Jul.	Aug.	Sep.	Oct.	Nov.	Dec.	Jul.-Dec.
Thai	182,399	3,092	4,301	9,776	24,679	20,759	16,079	78,686	21,823	20,192	22,224	22,241	8,647	8,586	103,713
Malaysia	821	4	5	46	107	73	101	336	23	168	64	149	20	61	485
Singapore	634	21	53	22	38	98	43	275	33	32	54	50	102	88	359
China	868	63	140	16	56	52	25	352	122	150	23	143	53	25	516
Hong Kong	1,135	71	111	16	30	31	50	309	201	225	117	179	52	52	826
Japan	2,948	233	250	120	310	196	164	1,273	336	481	155	190	143	370	1,675
Korea	6,138	412	245	54	204	213	220	1,348	610	1,200	498	1,064	597	821	4,790
Taiwan	338	33	29	19	10	3	41	135	29	53	1	62	5	53	203
Austria	1,767	68	189	25	365	537	243	1,427	27	57	36	22	52	146	340
Belgium	3,881	488	432	183	208	170	184	1,665	649	461	229	257	316	304	2,216
Denmark	3,971	614	730	694	162	60	139	2,399	218	97	75	214	457	511	1,572
France	3,735	273	317	456	219	467	58	1,790	212	470	75	124	622	442	1,945
Germany	20,444	1,464	1,561	1,988	2,701	1,312	715	9,741	891	1,491	1,686	2,136	2,635	1,864	10,703
Italy	1,020	117	591	72	42	11	3	836	21	28	43	4	32	56	184
Netherlands	11,036	1,559	1,841	531	698	688	477	5,794	865	1,457	621	649	741	909	5,242
Sweden	15,708	1,861	2,923	4,243	1,094	330	151	10,602	341	207	209	310	1,530	2,509	5,106
Switzerland	4,663	669	836	1,314	205	189	149	3,362	106	81	80	197	481	356	1,301
U.K.	46,701	2,664	2,428	4,802	5,531	5,137	4,994	25,556	2,998	3,807	3,633	4,341	3,359	3,007	21,145
U.S.A.	2,929	777	638	279	244	112	104	2,154	176	115	146	134	56	148	775
Canada	1,432	294	457	240	48	23	22	1,084	60	71	1	70	83	63	348
Middle East	135	41	8	14	-	2	1	66	19	15	14	6	7	8	69
Australia	3,186	414	198	95	358	232	120	1,417	399	273	459	219	169	250	1,769
New Zealand	244	17	37	20	14	24	18	130	-	41	14	40	4	15	114
India	361	5	11	10	30	5	15	76	61	36	51	42	35	60	285
Russia	250	-	-	-	12	27	-	39	6	21	12	2	63	107	211
East Europe	152	-	-	-	6	-	4	10	27	-	15	16	18	66	142
Indonesia	153	-	-	6	23	8	9	46	17	9	27	19	22	13	107
Philippines	421	-	-	8	27	21	27	83	75	65	69	51	46	32	338
Finland	17,542	1,482	1,534	2,407	1,269	845	1,085	8,622	855	606	686	1,060	2,054	3,659	8,920
Norway	8,175	1,811	2,357	489	89	84	114	4,944	716	302	167	151	1,032	863	3,231
Spain	134	-	-	-	66	38	-	104	15	-	11	2	2	-	30
Africa	5	-	-	-	-	-	-	-	5	-	-	-	-	-	5
Myanmar	39	-	-	-	-	-	-	-	4	-	35	-	-	-	39
Israel	56	-	-	-	5	-	-	5	18	16	1	1	12	3	51
Laos	24	-	-	-	-	-	-	-	-	-	6	13	-	5	24
Vietnam	48	-	-	-	-	-	-	-	-	30	13	-	2	3	48
Others	5,982	1,632	1,073	408	345	631	105	4,194	219	284	284	291	349	361	1,788
Total	349,475	20,179	23,295	28,353	39,195	32,378	25,460	168,860	32,177	32,541	31,834	34,449	23,798	25,816	180,615

Guest Arrivals at Accommodation Establishments in Cha Am 2005

Hotel Group 2

Nationality	Total	Jan.	Feb.	Mar.	Apr.	May	Jun.	Jan.-Jun.	Jul.	Aug.	Sep.	Oct.	Nov.	Dec.	Jul.-Dec.
Thai	26,505	476	125	591	2,678	2,339	2,682	8,891	3,446	2,356	3,124	4,675	1,937	2,076	17,614
Malaysia	12	-	-	-	-	-	-	-	5	3	-	-	-	4	12
Singapore	31	9	-	-	-	11	4	24	-	-	-	2	-	5	7
China	24	-	12	-	-	9	-	21	-	-	-	3	-	-	3
Hong Kong	39	6	1	-	11	-	-	18	-	13	-	2	6	-	21
Japan	82	1	3	4	6	2	1	17	22	19	10	-	4	10	65
Korea	114	-	2	-	-	-	4	6	27	22	-	3	-	56	108
Taiwan	13	-	-	-	-	-	-	-	-	-	10	2	1	-	-
Austria	96	16	13	6	-	5	-	40	25	2	3	7	11	8	56
Belgium	103	-	-	-	-	3	-	3	18	57	-	3	13	9	100
Denmark	1,493	204	205	147	4	18	64	642	229	47	10	71	319	175	851
France	163	23	13	2	1	-	16	55	32	13	-	14	7	42	108
Germany	3,081	294	176	128	724	95	82	1,499	198	201	85	157	463	478	1,582
Italy	31	8	-	-	-	-	-	8	9	2	5	-	1	6	23
Netherlands	1,663	114	85	38	161	71	415	884	290	110	32	108	127	112	779
Sweden	3,938	883	952	700	226	283	83	2,872	51	8	19	61	408	519	1,066
Switzerland	92	-	5	-	-	-	-	5	10	15	12	6	21	23	87
U.K.	1,011	39	30	23	178	30	140	440	155	50	54	64	140	108	571
U.S.A.	205	7	11	3	117	3	15	156	7	19	2	10	4	7	49
Canada	42	7	2	1	10	3	-	23	3	8	-	-	-	8	19
Middle East	39	4	-	-	11	-	4	19	-	7	-	-	12	1	-
Australia	118	9	3	-	7	16	13	48	17	5	3	16	20	9	70
New Zealand	9	2	-	-	-	-	4	6	-	-	-	2	1	-	-
India	33	-	-	-	-	-	17	17	-	11	3	-	-	2	16
Russia	56	-	-	-	-	-	-	-	-	-	-	17	33	6	56
East Europe	2	-	-	-	-	-	-	-	-	-	-	2	-	-	2
Indonesia	-	-	-	-	-	-	-	-	-	-	-	-	-	-	-
Philippines	-	-	-	-	-	-	-	-	-	-	-	-	-	-	-
Finland	977	79	168	84	5	2	28	366	42	-	19	5	157	388	611
Norway	239	13	40	7	65	3	17	145	14	-	-	49	22	9	94
Spain	-	-	-	-	-	-	-	-	-	-	-	-	-	-	-
Africa	-	-	-	-	-	-	-	-	-	-	-	-	-	-	-
Myanmar	-	-	-	-	-	-	-	-	-	-	-	-	-	-	-
Israel	2	-	-	-	-	-	-	-	-	-	-	-	2	-	2
Laos	-	-	-	-	-	-	-	-	-	-	-	-	-	-	-
Vietnam	-	-	-	-	-	-	-	-	-	-	-	-	-	-	-
Others	1,318	18	25	54	98	43	372	610	187	261	202	8	37	13	708
Total	41,531	2,212	1,871	1,788	4,302	2,681	3,961	16,815	4,787	3,229	3,593	5,287	3,746	4,074	24,680

Guest Arrivals at Accommodation Establishments in Cha Am 2005

Hotel Group 3

Nationality	Total	Jan.	Feb.	Mar.	Apr.	May	Jun.	Jan.-Jun.	Jul.	Aug.	Sep.	Oct.	Nov.	Dec.	Jul.-Dec.
Thai	39,479	1,460	1,613	3,863	6,448	5,625	2,311	21,320	2,556	2,117	1,783	3,522	3,271	4,910	18,159
Malaysia	-	-	-	-	-	-	-	-	-	-	-	-	-	-	-
Singapore	-	-	-	-	-	-	-	-	-	-	-	-	-	-	-
China	-	-	-	-	-	-	-	-	-	-	-	-	-	-	-
Hong Kong	-	-	-	-	-	-	-	-	-	-	-	-	-	-	-
Japan	-	-	-	-	-	-	-	-	-	-	-	-	-	-	-
Korea	-	-	-	-	-	-	-	-	-	-	-	-	-	-	-
Taiwan	-	-	-	-	-	-	-	-	-	-	-	-	-	-	-
Austria	-	-	-	-	-	-	-	-	-	-	-	-	-	-	-
Belgium	-	-	-	-	-	-	-	-	-	-	-	-	-	-	-
Denmark	-	-	-	-	-	-	-	-	-	-	-	-	-	-	-
France	-	-	-	-	-	-	-	-	-	-	-	-	-	-	-
Germany	-	-	-	-	-	-	-	-	-	-	-	-	-	-	-
Italy	-	-	-	-	-	-	-	-	-	-	-	-	-	-	-
Netherlands	-	-	-	-	-	-	-	-	-	-	-	-	-	-	-
Sweden	-	-	-	-	-	-	-	-	-	-	-	-	-	-	-
Switzerland	-	-	-	-	-	-	-	-	-	-	-	-	-	-	-
U.K.	-	-	-	-	-	-	-	-	-	-	-	-	-	-	-
U.S.A.	-	-	-	-	-	-	-	-	-	-	-	-	-	-	-
Canada	-	-	-	-	-	-	-	-	-	-	-	-	-	-	-
Middle East	-	-	-	-	-	-	-	-	-	-	-	-	-	-	-
Australia	-	-	-	-	-	-	-	-	-	-	-	-	-	-	-
New Zealand	-	-	-	-	-	-	-	-	-	-	-	-	-	-	-
India	-	-	-	-	-	-	-	-	-	-	-	-	-	-	-
Russia	-	-	-	-	-	-	-	-	-	-	-	-	-	-	-
East Europe	-	-	-	-	-	-	-	-	-	-	-	-	-	-	-
Indonesia	-	-	-	-	-	-	-	-	-	-	-	-	-	-	-
Philippines	-	-	-	-	-	-	-	-	-	-	-	-	-	-	-
Finland	-	-	-	-	-	-	-	-	-	-	-	-	-	-	-
Norway	-	-	-	-	-	-	-	-	-	-	-	-	-	-	-
Spain	-	-	-	-	-	-	-	-	-	-	-	-	-	-	-
Africa	-	-	-	-	-	-	-	-	-	-	-	-	-	-	-
Myanmar	-	-	-	-	-	-	-	-	-	-	-	-	-	-	-
Israel	-	-	-	-	-	-	-	-	-	-	-	-	-	-	-
Laos	-	-	-	-	-	-	-	-	-	-	-	-	-	-	-
Vietnam	-	-	-	-	-	-	-	-	-	-	-	-	-	-	-
Others	-	-	-	-	-	-	-	-	-	-	-	-	-	-	-
Total	39,479	1,460	1,613	3,863	6,448	5,625	2,311	21,320	2,556	2,117	1,783	3,522	3,271	4,910	18,159

Guest Arrivals at Accommodation Establishments in Cha Am 2005

Hotel Group 4

Nationality	Total	Jan.	Feb.	Mar.	Apr.	May	Jun.	Jan.-Jun.	Jul.	Aug.	Sep.	Oct.	Nov.	Dec.	Jul.-Dec.
Thai	132,537	9,739	6,759	12,575	13,461	16,518	10,934	69,986	10,994	10,081	9,211	14,862	11,224	6,179	62,551
Malaysia	4	-	-	-	2	-	-	2	-	-	-	-	-	2	2
Singapore	2	-	-	-	-	-	-	-	-	-	-	-	-	2	-
China	23	5	-	5	5	-	-	15	7	1	-	-	-	-	8
Hong Kong	16	11	-	-	-	-	3	14	-	-	-	-	-	2	-
Japan	47	13	-	3	8	-	-	24	-	-	-	7	12	4	23
Korea	44	8	6	12	-	-	1	27	-	-	-	-	17	-	-
Taiwan	6	-	-	2	-	4	-	6	-	-	-	-	-	-	-
Austria	237	29	50	13	10	12	39	153	8	-	8	34	21	13	84
Belgium	108	34	11	1	3	-	6	55	-	2	-	48	3	-	53
Denmark	360	53	20	6	7	27	20	133	12	2	21	72	7	113	227
France	207	55	40	7	11	-	26	139	2	1	6	10	21	28	68
Germany	2,543	711	254	34	128	87	195	1,409	143	84	85	224	204	394	1,134
Italy	75	11	5	4	4	-	5	29	-	3	-	-	-	43	46
Netherlands	231	27	24	10	5	14	-	80	17	35	2	55	14	28	151
Sweden	514	204	81	5	5	3	39	337	8	19	37	24	46	43	177
Switzerland	450	34	64	3	8	7	56	172	2	-	-	142	27	107	278
U.K.	320	37	25	16	6	6	17	107	-	7	-	51	7	148	213
U.S.A.	92	25	4	-	15	1	-	45	2	1	-	3	24	17	47
Canada	321	61	22	2	5	6	-	96	20	13	3	46	55	88	225
Middle East	30	5	-	-	-	8	-	13	-	-	-	-	-	17	-
Australia	436	62	24	15	26	-	47	174	-	32	-	50	17	163	262
New Zealand	738	131	81	5	50	21	25	313	7	38	12	137	17	214	425
India	22	-	-	17	-	-	-	17	-	-	-	-	3	2	5
Russia	3	-	-	-	-	-	-	-	-	-	-	-	3	-	3
East Europe	-	-	-	-	-	-	-	-	-	-	-	-	-	-	-
Indonesia	5	-	-	-	-	2	-	2	-	-	-	3	-	-	3
Philippines	-	-	-	-	-	-	-	-	-	-	-	-	-	-	-
Finland	175	39	18	9	19	17	2	104	48	-	-	14	-	9	71
Norway	432	35	2	1	30	27	15	110	8	20	-	14	10	270	322
Spain	54	-	-	-	4	-	-	4	10	-	-	14	-	26	50
Africa	4	-	-	-	-	-	4	4	-	-	-	-	-	-	-
Myanmar	34	-	-	-	-	-	-	-	-	-	-	-	34	-	34
Israel	-	-	-	-	-	-	-	-	-	-	-	-	-	-	-
Laos	9	-	-	-	-	-	-	-	-	-	-	-	9	-	9
Vietnam	-	-	-	-	-	-	-	-	-	-	-	-	-	-	-
Others	47	16	3	11	4	-	-	34	-	4	-	-	3	6	13
Total	140,126	11,345	7,493	12,756	13,816	16,760	11,434	73,604	11,288	10,343	9,385	15,810	11,778	7,918	66,484

Guest Arrivals at Accommodation Establishments in Cha Am 2005

Others

Nationality	Total	Jan.	Feb.	Mar.	Apr.	May	Jun.	Jan.-Jun.	Jul.	Aug.	Sep.	Oct.	Nov.	Dec.	Jul.-Dec.
Thai	441,945	28,041	32,957	52,702	6,496	57,436	25,448	203,080	45,144	43,371	38,749	37,894	31,447	42,260	238,865
Malaysia	-	-	-	-	-	-	-	-	-	-	-	-	-	-	-
Singapore	-	-	-	-	-	-	-	-	-	-	-	-	-	-	-
China	-	-	-	-	-	-	-	-	-	-	-	-	-	-	-
Hong Kong	-	-	-	-	-	-	-	-	-	-	-	-	-	-	-
Japan	-	-	-	-	-	-	-	-	-	-	-	-	-	-	-
Korea	-	-	-	-	-	-	-	-	-	-	-	-	-	-	-
Taiwan	-	-	-	-	-	-	-	-	-	-	-	-	-	-	-
Austria	-	-	-	-	-	-	-	-	-	-	-	-	-	-	-
Belgium	-	-	-	-	-	-	-	-	-	-	-	-	-	-	-
Denmark	1	1	-	-	-	-	-	1	-	-	-	-	-	-	-
France	1	-	-	1	-	-	-	1	-	-	-	-	-	-	-
Germany	9	-	1	-	-	-	-	1	-	-	-	-	4	4	8
Italy	-	-	-	-	-	-	-	-	-	-	-	-	-	-	-
Netherlands	-	-	-	-	-	-	-	-	-	-	-	-	-	-	-
Sweden	6	-	-	-	-	-	-	-	-	-	-	-	-	6	6
Switzerland	1	-	-	1	-	-	-	1	-	-	-	-	-	-	-
U.K.	-	-	-	-	-	-	-	-	-	-	-	-	-	-	-
U.S.A.	-	-	-	-	-	-	-	-	-	-	-	-	-	-	-
Canada	-	-	-	-	-	-	-	-	-	-	-	-	-	-	-
Middle East	-	-	-	-	-	-	-	-	-	-	-	-	-	-	-
Australia	1	-	1	-	-	-	-	1	-	-	-	-	-	-	-
New Zealand	-	-	-	-	-	-	-	-	-	-	-	-	-	-	-
India	-	-	-	-	-	-	-	-	-	-	-	-	-	-	-
Russia	-	-	-	-	-	-	-	-	-	-	-	-	-	-	-
East Europe	-	-	-	-	-	-	-	-	-	-	-	-	-	-	-
Indonesia	-	-	-	-	-	-	-	-	-	-	-	-	-	-	-
Philippines	-	-	-	-	-	-	-	-	-	-	-	-	-	-	-
Finland	-	-	-	-	-	-	-	-	-	-	-	-	-	-	-
Norway	10	8	-	2	-	-	-	10	-	-	-	-	-	-	-
Spain	-	-	-	-	-	-	-	-	-	-	-	-	-	-	-
Africa	-	-	-	-	-	-	-	-	-	-	-	-	-	-	-
Myanmar	-	-	-	-	-	-	-	-	-	-	-	-	-	-	-
Israel	-	-	-	-	-	-	-	-	-	-	-	-	-	-	-
Laos	-	-	-	-	-	-	-	-	-	-	-	-	-	-	-
Vietnam	-	-	-	-	-	-	-	-	-	-	-	-	-	-	-
Others	-	-	-	-	-	-	-	-	-	-	-	-	-	-	-
Total	441,974	28,050	32,959	52,706	6,496	57,436	25,448	203,095	45,144	43,371	38,749	37,894	31,451	42,270	238,879

Guest Arrivals at Accommodation Establishments in Cha Am 2005

Others

Nationality	Total	Jan.	Feb.	Mar.	Apr.	May	Jun.	Jan.-Jun.	Jul.	Aug.	Sep.	Oct.	Nov.	Dec.	Jul.-Dec.
Thai	441,945	28,041	32,957	52,702	6,496	57,436	25,448	203,080	45,144	43,371	38,749	37,894	31,447	42,260	238,865
Malaysia	-	-	-	-	-	-	-	-	-	-	-	-	-	-	-
Singapore	-	-	-	-	-	-	-	-	-	-	-	-	-	-	-
China	-	-	-	-	-	-	-	-	-	-	-	-	-	-	-
Hong Kong	-	-	-	-	-	-	-	-	-	-	-	-	-	-	-
Japan	-	-	-	-	-	-	-	-	-	-	-	-	-	-	-
Korea	-	-	-	-	-	-	-	-	-	-	-	-	-	-	-
Taiwan	-	-	-	-	-	-	-	-	-	-	-	-	-	-	-
Austria	-	-	-	-	-	-	-	-	-	-	-	-	-	-	-
Belgium	-	-	-	-	-	-	-	-	-	-	-	-	-	-	-
Denmark	1	1	-	-	-	-	-	1	-	-	-	-	-	-	-
France	1	-	-	1	-	-	-	1	-	-	-	-	-	-	-
Germany	9	-	1	-	-	-	-	1	-	-	-	-	4	4	8
Italy	-	-	-	-	-	-	-	-	-	-	-	-	-	-	-
Netherlands	-	-	-	-	-	-	-	-	-	-	-	-	-	-	-
Sweden	6	-	-	-	-	-	-	-	-	-	-	-	-	6	6
Switzerland	1	-	-	1	-	-	-	1	-	-	-	-	-	-	-
U.K.	-	-	-	-	-	-	-	-	-	-	-	-	-	-	-
U.S.A.	-	-	-	-	-	-	-	-	-	-	-	-	-	-	-
Canada	-	-	-	-	-	-	-	-	-	-	-	-	-	-	-
Middle East	-	-	-	-	-	-	-	-	-	-	-	-	-	-	-
Australia	1	-	1	-	-	-	-	1	-	-	-	-	-	-	-
New Zealand	-	-	-	-	-	-	-	-	-	-	-	-	-	-	-
India	-	-	-	-	-	-	-	-	-	-	-	-	-	-	-
Russia	-	-	-	-	-	-	-	-	-	-	-	-	-	-	-
East Europe	-	-	-	-	-	-	-	-	-	-	-	-	-	-	-
Indonesia	-	-	-	-	-	-	-	-	-	-	-	-	-	-	-
Philippines	-	-	-	-	-	-	-	-	-	-	-	-	-	-	-
Finland	-	-	-	-	-	-	-	-	-	-	-	-	-	-	-
Norway	10	8	-	2	-	-	-	10	-	-	-	-	-	-	-
Spain	-	-	-	-	-	-	-	-	-	-	-	-	-	-	-
Africa	-	-	-	-	-	-	-	-	-	-	-	-	-	-	-
Myanmar	-	-	-	-	-	-	-	-	-	-	-	-	-	-	-
Israel	-	-	-	-	-	-	-	-	-	-	-	-	-	-	-
Laos	-	-	-	-	-	-	-	-	-	-	-	-	-	-	-
Vietnam	-	-	-	-	-	-	-	-	-	-	-	-	-	-	-
Others	-	-	-	-	-	-	-	-	-	-	-	-	-	-	-
Total	441,974	28,050	32,959	52,706	6,496	57,436	25,448	203,095	45,144	43,371	38,749	37,894	31,451	42,270	238,879

Guest Arrivals at Accommodation Establishments in Cha Am 2005

Total

Nationality	Total	Jan.	Feb.	Mar.	Apr.	May	Jun.	Jan.-Jun.	Jul.	Aug.	Sep.	Oct.	Nov.	Dec.	Jul.-Dec.
Thai	963,108	54,282	56,585	93,077	70,913	112,885	63,820	451,562	95,402	88,677	86,770	97,527	66,722	76,448	511,546
Malaysia	839	4	5	46	109	73	103	340	28	171	64	149	20	67	499
Singapore	671	30	53	22	38	109	47	299	33	32	54	52	102	99	372
China	919	68	153	21	61	61	25	389	129	152	23	148	53	25	530
Hong Kong	1,192	88	112	16	42	31	53	342	202	238	117	181	58	54	850
Japan	3,102	248	253	127	336	198	167	1,329	362	500	167	199	159	386	1,773
Korea	6,320	420	254	66	204	215	225	1,384	640	1,225	498	1,069	620	884	4,936
Taiwan	357	33	29	21	10	7	41	141	29	53	11	64	6	53	216
Austria	2,130	123	253	48	377	555	284	1,640	64	59	47	64	84	172	490
Belgium	4,118	522	443	187	216	176	194	1,738	667	520	229	311	332	321	2,380
Denmark	5,865	879	964	847	173	105	227	3,195	462	147	107	359	790	805	2,670
France	4,223	377	378	480	239	470	102	2,046	256	486	88	161	653	533	2,177
Germany	26,340	2,508	2,016	2,172	3,574	1,498	998	12,766	1,249	1,783	1,861	2,533	3,347	2,801	13,574
Italy	1,146	139	597	77	54	11	8	886	30	36	48	4	37	105	260
Netherlands	13,001	1,712	1,970	583	864	778	897	6,804	1,178	1,605	660	814	891	1,049	6,197
Sweden	20,376	2,969	3,969	4,973	1,352	363	279	13,905	412	242	271	423	2,012	3,111	6,471
Switzerland	5,237	704	906	1,324	215	201	206	3,556	118	99	92	345	539	488	1,681
U.K.	48,078	2,745	2,492	4,844	5,720	5,175	5,151	26,127	3,157	3,864	3,695	4,456	3,506	3,273	21,951
U.S.A.	3,340	829	667	288	387	117	120	2,408	189	147	164	147	100	185	932
Canada	1,837	367	484	247	63	33	22	1,216	87	98	14	116	138	168	621
Middle East	204	50	8	14	11	10	5	98	19	22	14	6	19	26	106
Australia	3,789	488	231	111	391	248	180	1,649	421	314	465	299	206	435	2,140
New Zealand	1,022	157	118	28	64	46	47	460	8	82	33	179	31	229	562
India	416	5	11	27	30	5	32	110	61	47	54	42	38	64	306
Russia	309	-	-	-	12	27	-	39	6	21	12	19	99	113	270
East Europe	154	-	-	-	6	-	4	10	27	-	15	18	18	66	144
Indonesia	158	-	-	6	23	10	9	48	17	9	27	22	22	13	110
Philippines	427	-	-	8	27	22	27	84	75	65	69	56	46	32	343
Finland	18,755	1,612	1,720	2,515	1,305	864	1,115	9,131	949	609	710	1,079	2,215	4,062	9,624
Norway	8,923	1,870	2,409	500	184	115	146	5,224	739	327	172	224	1,078	1,159	3,699
Spain	194	-	-	-	70	38	-	108	25	-	11	16	2	32	86
Africa	9	-	-	-	-	-	4	4	5	-	-	-	-	-	5
Myanmar	73	-	-	-	-	-	-	-	4	-	35	-	34	-	73
Israel	66	-	-	-	13	-	-	13	18	16	1	1	14	3	53
Laos	33	-	-	-	-	-	-	-	-	-	6	13	9	5	33
Vietnam	48	-	-	-	-	-	-	-	-	30	13	-	2	3	48
Others	7,366	1,678	1,108	473	447	674	477	4,857	406	549	486	299	389	380	2,509
Total	1,154,145	74,907	78,188	113,148	87,530	125,120	75,015	553,908	107,474	102,225	97,103	111,395	84,391	97,649	600,237

Guest Arrivals at Accommodation Establishments in Cha Am 2005

Hotel Group 5

Nationality	Total	Jan.	Feb.	Mar.	Apr.	May	Jun.	Jan.-Jun.	Jul.	Aug.	Sep.	Oct.	Nov.	Dec.	Jul.-Dec.
Thai	55,384	4,981	4,921	4,639	4,723	3,324	1,999	24,587	3,964	3,221	4,792	7,890	5,247	5,683	30,797
Malaysia	2	-	-	-	-	-	2	2	-	-	-	-	-	-	-
Singapore	4	-	-	-	-	-	-	-	-	-	-	-	-	4	4
China	3	-	1	-	-	-	-	1	-	-	-	2	-	-	2
Hong Kong	2	-	-	-	1	-	-	1	1	-	-	-	-	-	1
Japan	10	1	-	-	1	-	1	3	1	-	2	2	-	2	7
Korea	16	-	1	-	-	2	-	3	-	-	-	-	6	7	-
Taiwan	-	-	-	-	-	-	-	-	-	-	-	-	-	-	-
Austria	26	10	1	4	-	-	1	16	4	-	-	1	-	5	10
Belgium	-	-	-	-	-	-	-	-	-	-	-	-	-	-	-
Denmark	11	-	-	-	-	-	-	-	-	-	-	2	7	2	11
France	57	14	5	3	3	-	-	25	4	2	4	6	3	13	32
Germany	165	30	21	20	5	2	6	84	10	4	2	9	27	29	81
Italy	2	-	1	1	-	-	-	2	-	-	-	-	-	-	-
Netherlands	11	-	-	-	-	-	-	-	-	-	-	2	9	-	11
Sweden	61	13	3	5	3	-	-	24	6	4	1	6	3	17	37
Switzerland	15	-	1	2	2	1	1	7	-	-	-	-	6	2	8
U.K.	16	1	1	1	3	-	-	6	-	-	-	-	-	10	10
U.S.A.	42	7	2	2	3	1	-	15	1	5	2	-	12	7	27
Canada	15	5	-	1	-	1	-	7	1	-	2	-	-	5	8
Middle East	-	-	-	-	-	-	-	-	-	-	-	-	-	-	-
Australia	26	-	1	-	-	-	-	1	4	4	-	6	-	11	25
New Zealand	18	7	-	-	-	-	-	7	1	3	7	-	-	-	11
India	-	-	-	-	-	-	-	-	-	-	-	-	-	-	-
Russia	-	-	-	-	-	-	-	-	-	-	-	-	-	-	-
East Europe	-	-	-	-	-	-	-	-	-	-	-	-	-	-	-
Indonesia	-	-	-	-	-	-	-	-	-	-	-	-	-	-	-
Philippines	-	-	-	-	-	-	-	-	-	-	-	-	-	-	-
Finland	6	3	-	-	2	-	-	5	1	-	-	-	-	-	-
Norway	9	-	-	1	-	-	-	1	1	1	-	-	-	6	-
Spain	2	-	-	-	-	-	-	-	-	-	-	-	-	2	-
Africa	-	-	-	-	-	-	-	-	-	-	-	-	-	-	-
Myanmar	-	-	-	-	-	-	-	-	-	-	-	-	-	-	-
Israel	-	-	-	-	-	-	-	-	-	-	-	-	-	-	-
Laos	-	-	-	-	-	-	-	-	-	-	-	-	-	-	-
Vietnam	-	-	-	-	-	-	-	-	-	-	-	-	-	-	-
Others	-	-	-	-	-	-	-	-	-	-	-	-	-	-	-
Total	55,903	5,072	4,959	4,679	4,746	3,331	2,010	24,797	3,999	3,244	4,812	7,926	5,320	5,805	31,082

Guest Arrivals at Accommodation Establishments in Cha Am 2005

Guest House

Nationality	Total	Jan.	Feb.	Mar.	Apr.	May	Jun.	Jan.-Jun.	Jul.	Aug.	Sep.	Oct.	Nov.	Dec.	Jul.-Dec.
Thai	84,859	6,493	5,909	8,931	12,428	6,884	4,367	45,012	7,475	7,339	6,887	6,443	4,949	6,754	39,847
Malaysia	-	-	-	-	-	-	-	-	-	-	-	-	-	-	-
Singapore	-	-	-	-	-	-	-	-	-	-	-	-	-	-	-
China	1	-	-	-	-	-	-	-	-	1	-	-	-	-	1
Hong Kong	-	-	-	-	-	-	-	-	-	-	-	-	-	-	-
Japan	15	-	-	-	11	-	1	12	3	-	-	-	-	-	3
Korea	8	-	-	-	-	-	-	-	3	3	-	2	-	-	8
Taiwan	-	-	-	-	-	-	-	-	-	-	-	-	-	-	-
Austria	4	-	-	-	2	1	1	4	-	-	-	-	-	-	-
Belgium	26	-	-	3	5	3	4	15	-	-	-	3	-	8	11
Denmark	29	7	9	-	-	-	4	20	3	1	1	-	-	4	9
France	60	12	3	11	5	3	2	36	6	-	3	7	-	8	24
Germany	98	9	3	2	16	2	-	32	7	3	3	7	14	32	66
Italy	18	3	-	-	8	-	-	11	-	3	-	-	4	-	7
Netherlands	60	12	20	4	-	5	5	46	6	3	5	-	-	-	14
Sweden	149	8	10	20	24	2	6	70	6	4	5	22	25	17	79
Switzerland	16	1	-	4	-	4	-	9	-	3	-	-	4	-	7
U.K.	30	4	8	2	2	2	-	18	4	-	8	-	-	-	12
U.S.A.	72	13	12	4	8	-	1	38	3	7	14	-	4	6	34
Canada	27	-	3	3	-	-	-	6	3	6	8	-	-	4	21
Middle East	-	-	-	-	-	-	-	-	-	-	-	-	-	-	-
Australia	22	3	4	1	-	-	-	8	1	-	3	8	-	2	14
New Zealand	13	-	-	3	-	1	-	4	-	-	-	-	9	-	9
India	-	-	-	-	-	-	-	-	-	-	-	-	-	-	-
Russia	-	-	-	-	-	-	-	-	-	-	-	-	-	-	-
East Europe	-	-	-	-	-	-	-	-	-	-	-	-	-	-	-
Indonesia	-	-	-	-	-	-	-	-	-	-	-	-	-	-	-
Philippines	6	-	-	-	-	1	-	1	-	-	-	5	-	-	5
Finland	55	9	-	15	10	-	-	34	3	3	5	-	4	6	21
Norway	58	3	10	-	-	1	-	14	-	4	5	10	14	11	44
Spain	4	-	-	-	-	-	-	-	-	-	-	-	-	4	4
Africa	-	-	-	-	-	-	-	-	-	-	-	-	-	-	-
Myanmar	-	-	-	-	-	-	-	-	-	-	-	-	-	-	-
Israel	8	-	-	-	8	-	-	8	-	-	-	-	-	-	-
Laos	-	-	-	-	-	-	-	-	-	-	-	-	-	-	-
Vietnam	-	-	-	-	-	-	-	-	-	-	-	-	-	-	-
Others	19	12	7	-	-	-	-	19	-	-	-	-	-	-	-
Total	85,657	6,589	5,998	9,003	12,527	6,909	4,391	45,417	7,523	7,380	6,947	6,507	5,027	6,856	40,240

Guest Arrivals at Accommodation Establishments in Cha Am 2005

Others

Nationality	Total	Jan.	Feb.	Mar.	Apr.	May	Jun.	Jan.-Jun.	Jul.	Aug.	Sep.	Oct.	Nov.	Dec.	Jul.-Dec.
Thai	441,945	28,041	32,957	52,702	6,496	57,436	25,448	203,080	45,144	43,371	38,749	37,894	31,447	42,260	238,865
Malaysia	-	-	-	-	-	-	-	-	-	-	-	-	-	-	-
Singapore	-	-	-	-	-	-	-	-	-	-	-	-	-	-	-
China	-	-	-	-	-	-	-	-	-	-	-	-	-	-	-
Hong Kong	-	-	-	-	-	-	-	-	-	-	-	-	-	-	-
Japan	-	-	-	-	-	-	-	-	-	-	-	-	-	-	-
Korea	-	-	-	-	-	-	-	-	-	-	-	-	-	-	-
Taiwan	-	-	-	-	-	-	-	-	-	-	-	-	-	-	-
Austria	-	-	-	-	-	-	-	-	-	-	-	-	-	-	-
Belgium	-	-	-	-	-	-	-	-	-	-	-	-	-	-	-
Denmark	1	1	-	-	-	-	-	1	-	-	-	-	-	-	-
France	1	-	-	1	-	-	-	1	-	-	-	-	-	-	-
Germany	9	-	1	-	-	-	-	1	-	-	-	-	4	4	8
Italy	-	-	-	-	-	-	-	-	-	-	-	-	-	-	-
Netherlands	-	-	-	-	-	-	-	-	-	-	-	-	-	-	-
Sweden	6	-	-	-	-	-	-	-	-	-	-	-	-	6	6
Switzerland	1	-	-	1	-	-	-	1	-	-	-	-	-	-	-
U.K.	-	-	-	-	-	-	-	-	-	-	-	-	-	-	-
U.S.A.	-	-	-	-	-	-	-	-	-	-	-	-	-	-	-
Canada	-	-	-	-	-	-	-	-	-	-	-	-	-	-	-
Middle East	-	-	-	-	-	-	-	-	-	-	-	-	-	-	-
Australia	1	-	1	-	-	-	-	1	-	-	-	-	-	-	-
New Zealand	-	-	-	-	-	-	-	-	-	-	-	-	-	-	-
India	-	-	-	-	-	-	-	-	-	-	-	-	-	-	-
Russia	-	-	-	-	-	-	-	-	-	-	-	-	-	-	-
East Europe	-	-	-	-	-	-	-	-	-	-	-	-	-	-	-
Indonesia	-	-	-	-	-	-	-	-	-	-	-	-	-	-	-
Philippines	-	-	-	-	-	-	-	-	-	-	-	-	-	-	-
Finland	-	-	-	-	-	-	-	-	-	-	-	-	-	-	-
Norway	10	8	-	2	-	-	-	10	-	-	-	-	-	-	-
Spain	-	-	-	-	-	-	-	-	-	-	-	-	-	-	-
Africa	-	-	-	-	-	-	-	-	-	-	-	-	-	-	-
Myanmar	-	-	-	-	-	-	-	-	-	-	-	-	-	-	-
Israel	-	-	-	-	-	-	-	-	-	-	-	-	-	-	-
Laos	-	-	-	-	-	-	-	-	-	-	-	-	-	-	-
Vietnam	-	-	-	-	-	-	-	-	-	-	-	-	-	-	-
Others	-	-	-	-	-	-	-	-	-	-	-	-	-	-	-
Total	441,974	28,050	32,959	52,706	6,496	57,436	25,448	203,095	45,144	43,371	38,749	37,894	31,451	42,270	238,879

Guest Arrivals at Accommodation Establishments in Cha Am 2005

Total

Nationality	Total	Jan.	Feb.	Mar.	Apr.	May	Jun.	Jan.-Jun.	Jul.	Aug.	Sep.	Oct.	Nov.	Dec.	Jul.-Dec.
Thai	963,108	54,282	56,585	93,077	70,913	112,885	63,820	451,562	95,402	88,677	86,770	97,527	66,722	76,448	511,546
Malaysia	839	4	5	46	109	73	103	340	28	171	64	149	20	67	499
Singapore	671	30	53	22	38	109	47	299	33	32	54	52	102	99	372
China	919	68	153	21	61	61	25	389	129	152	23	148	53	25	530
Hong Kong	1,192	88	112	16	42	31	53	342	202	238	117	181	58	54	850
Japan	3,102	248	253	127	336	198	167	1,329	362	500	167	199	159	386	1,773
Korea	6,320	420	254	66	204	215	225	1,384	640	1,225	498	1,069	620	884	4,936
Taiwan	357	33	29	21	10	7	41	141	29	53	11	64	6	53	216
Austria	2,130	123	253	48	377	555	284	1,640	64	59	47	64	84	172	490
Belgium	4,118	522	443	187	216	176	194	1,738	667	520	229	311	332	321	2,380
Denmark	5,865	879	964	847	173	105	227	3,195	462	147	107	359	790	805	2,670
France	4,223	377	378	480	239	470	102	2,046	256	486	88	161	653	533	2,177
Germany	26,340	2,508	2,016	2,172	3,574	1,498	998	12,766	1,249	1,783	1,861	2,533	3,347	2,801	13,574
Italy	1,146	139	597	77	54	11	8	886	30	36	48	4	37	105	260
Netherlands	13,001	1,712	1,970	583	864	778	897	6,804	1,178	1,605	660	814	891	1,049	6,197
Sweden	20,376	2,969	3,969	4,973	1,352	363	279	13,905	412	242	271	423	2,012	3,111	6,471
Switzerland	5,237	704	906	1,324	215	201	206	3,556	118	99	92	345	539	488	1,681
U.K.	48,078	2,745	2,492	4,844	5,720	5,175	5,151	26,127	3,157	3,864	3,695	4,456	3,506	3,273	21,951
U.S.A.	3,340	829	667	288	387	117	120	2,408	189	147	164	147	100	185	932
Canada	1,837	367	484	247	63	33	22	1,216	87	98	14	116	138	168	621
Middle East	204	50	8	14	11	10	5	98	19	22	14	6	19	26	106
Australia	3,789	488	231	111	391	248	180	1,649	421	314	465	299	206	435	2,140
New Zealand	1,022	157	118	28	64	46	47	460	8	82	33	179	31	229	562
India	416	5	11	27	30	5	32	110	61	47	54	42	38	64	306
Russia	309	-	-	-	12	27	-	39	6	21	12	19	99	113	270
East Europe	154	-	-	-	6	-	4	10	27	-	15	18	18	66	144
Indonesia	158	-	-	6	23	10	9	48	17	9	27	22	22	13	110
Philippines	427	-	-	8	27	22	27	84	75	65	69	56	46	32	343
Finland	18,755	1,612	1,720	2,515	1,305	864	1,115	9,131	949	609	710	1,079	2,215	4,062	9,624
Norway	8,923	1,870	2,409	500	184	115	146	5,224	739	327	172	224	1,078	1,159	3,699
Spain	194	-	-	-	70	38	-	108	25	-	11	16	2	32	86
Africa	9	-	-	-	-	-	4	4	5	-	-	-	-	-	5
Myanmar	73	-	-	-	-	-	-	-	4	-	35	-	34	-	73
Israel	66	-	-	-	13	-	-	13	18	16	1	1	14	3	53
Laos	33	-	-	-	-	-	-	-	-	-	6	13	9	5	33
Vietnam	48	-	-	-	-	-	-	-	-	30	13	-	2	3	48
Others	7,366	1,678	1,108	473	447	674	477	4,857	406	549	486	299	389	380	2,509
Total	1,154,145	74,907	78,188	113,148	87,530	125,120	75,015	553,908	107,474	102,225	97,103	111,395	84,391	97,649	600,237

สถานการณ์การท่องเที่ยว หัวหิน จ.ประจวบคีรีขันธ์

ภาพรวมของการเดินทางท่องเที่ยวในหัวหิน จังหวัดประจวบคีรีขันธ์ ยังคงมีอัตราการเติบโตเพิ่มขึ้นจากปีที่ผ่านมาคิดเป็นร้อยละ 13.44 โดยแบ่งเป็นผู้เยี่ยมเยือนชาวไทย ร้อยละ 12.92 และเป็นชาวต่างชาติมีอัตราการเติบโตค่อนข้างมากถึงร้อยละ 16.07 จะเห็นได้ว่าอัตราการเพิ่มขึ้นของนักท่องเที่ยวต่างชาติมีแนวโน้มสูงขึ้น แต่อย่างไรก็ตามนักท่องเที่ยวชาวไทยก็ยังคงเดินทางเพื่อพักผ่อนเพิ่มขึ้นเช่นกัน โดยจะเดินทางมาจากกรุงเทพฯ เป็นส่วนใหญ่ รองลงมาเป็นที่ใกล้เคียง โดยเฉพาะอย่างยิ่งในช่วงวันหยุดสุดสัปดาห์จะมีนักท่องเที่ยวนิยมเดินทางท่องเที่ยวมากกว่าวันธรรมดา อาจจะมีนักท่องเที่ยวมาจากความสะดวกในการเดินทางซึ่งอยู่ไม่ไกลจากกรุงเทพฯ ประกอบกับตลอดทั้งปีมีการจัดกิจกรรมส่งเสริมการขาย และรณรงค์ให้เดินทางท่องเที่ยวบ่อยครั้งขึ้น และเน้นกลุ่มนักท่องเที่ยวเฉพาะมากขึ้นด้วย อาทิ เทศกาลกอล์ฟหัวหิน/ชะอำ งานแข่งขันโปโลหลังช้างชิงถ้วยพระราชทาน โครงการเที่ยวเมืองไทยใกล้กรุงเทพฯ การแข่งขันเรือใบ Hua Hin Regatta และอีกกิจกรรมที่สามารถ ส่งผลให้เกิดกระแสการเดินทางมาหัวหิน คืองาน Hua Hin Jazz Festival เป็นต้น ตลอดจนแหล่งท่องเที่ยวที่ได้รับความนิยม ได้แก่ วัดหลวงพ่อทวดวัดห้วยมงคล สวนสนประดิพัทธ์ เขาเต่า เขาตะเกียบ ปากน้ำปราณบุรี และอุทยานแห่งชาติสามร้อยยอด เป็นต้น จากปัจจัยต่างๆ ดังกล่าว จึงส่งผลต่อจำนวนของผู้เยี่ยมเยือนในภาพรวมของจังหวัดประจวบคีรีขันธ์

ในการเดินทางแต่ละครั้งนักท่องเที่ยวมีระยะเวลาพำนักเฉลี่ยประมาณ 2.29 วัน มีอัตราเฉลี่ยลดลงจากปีที่ผ่านมาเล็กน้อย แต่ชาวต่างชาติจะมีระยะเวลาพำนักเฉลี่ยมากกว่าชาวไทย และจากจำนวนนักท่องเที่ยว วันพัก และการใช้จ่ายแต่ละวันประมาณ 2,222.52 บาท มีอัตราลดลงร้อยละ 10.95 ทำให้เกิดรายได้จากการท่องเที่ยวรวมทั้งสิ้น 6,743.67 ล้านบาท ส่วนนักท่องเที่ยวมีค่าใช้จ่ายเฉลี่ยต่อวันต่อคนประมาณ 986.90 บาท ก่อให้เกิดรายได้หมุนเวียนในแหล่งท่องเที่ยวรวมเป็นเงิน 936.60 ล้านบาท เมื่อรวมรายได้ทั้งหมดที่เกิดจากการท่องเที่ยวภายในประเทศ โดยไม่นับรวมค่าใช้จ่ายในการเดินทางระหว่างจังหวัดรวมเป็นเงินทั้งสิ้น 7,680.27 ล้านบาท ลดลงจากปีที่ผ่านมาร้อยละ 9.32 โดยเฉพาะชาวไทยลดลงร้อยละ 19.04 อาจจะเป็นผลมาจากความผันผวนของราคาน้ำมัน จึงทำให้นักท่องเที่ยวระงับการใช้จ่ายในส่วนอื่นๆ เพราะส่วนใหญ่จะนิยมเดินทางโดยรถยนต์ส่วนตัวมากขึ้น แต่รายได้จากชาวต่างชาติยังมีอัตราเพิ่มขึ้น 7.37 ดังนั้น ผู้เยี่ยมเยือนมีค่าใช้จ่ายเฉลี่ยต่อคนต่อวันระหว่างอยู่ในจังหวัดประจวบคีรีขันธ์ประมาณ 1,928.14 บาท ซึ่งมีอัตราลดลงร้อยละ 12.02 จึงส่งผลกระทบต่อรายได้ในจังหวัดนี้ตามไปด้วย

สำหรับสถานการณ์ด้านการพักผ่อน พบว่ามีจำนวนที่พักทั้งสิ้น 141 แห่ง เพิ่มขึ้นร้อยละ 36.89 สำหรับนักท่องเที่ยวต่างชาติก็มีอัตราการเข้าพักในโรงแรมระดับราคาสูงและคุณภาพดีเพิ่มขึ้นถึงร้อยละ 80.63 ห้องพักเพิ่มขึ้นร้อยละ 6.92 และอัตราการเข้าพักเฉลี่ยร้อยละ 58.72 มีอัตราเพิ่มขึ้นร้อยละ 3.64 แต่ที่น่าสังเกตคือ อัตราการเข้าพักเฉลี่ยของโรงแรมกลุ่มราคาตั้งแต่ 2,500 บาทขึ้นไป โดยนักท่องเที่ยวมีระยะเวลาพำนักเฉลี่ยในสถานพักผ่อนเพิ่มขึ้นเล็กน้อย คือ 2.39 วัน

Internal Tourism in Hua Hin

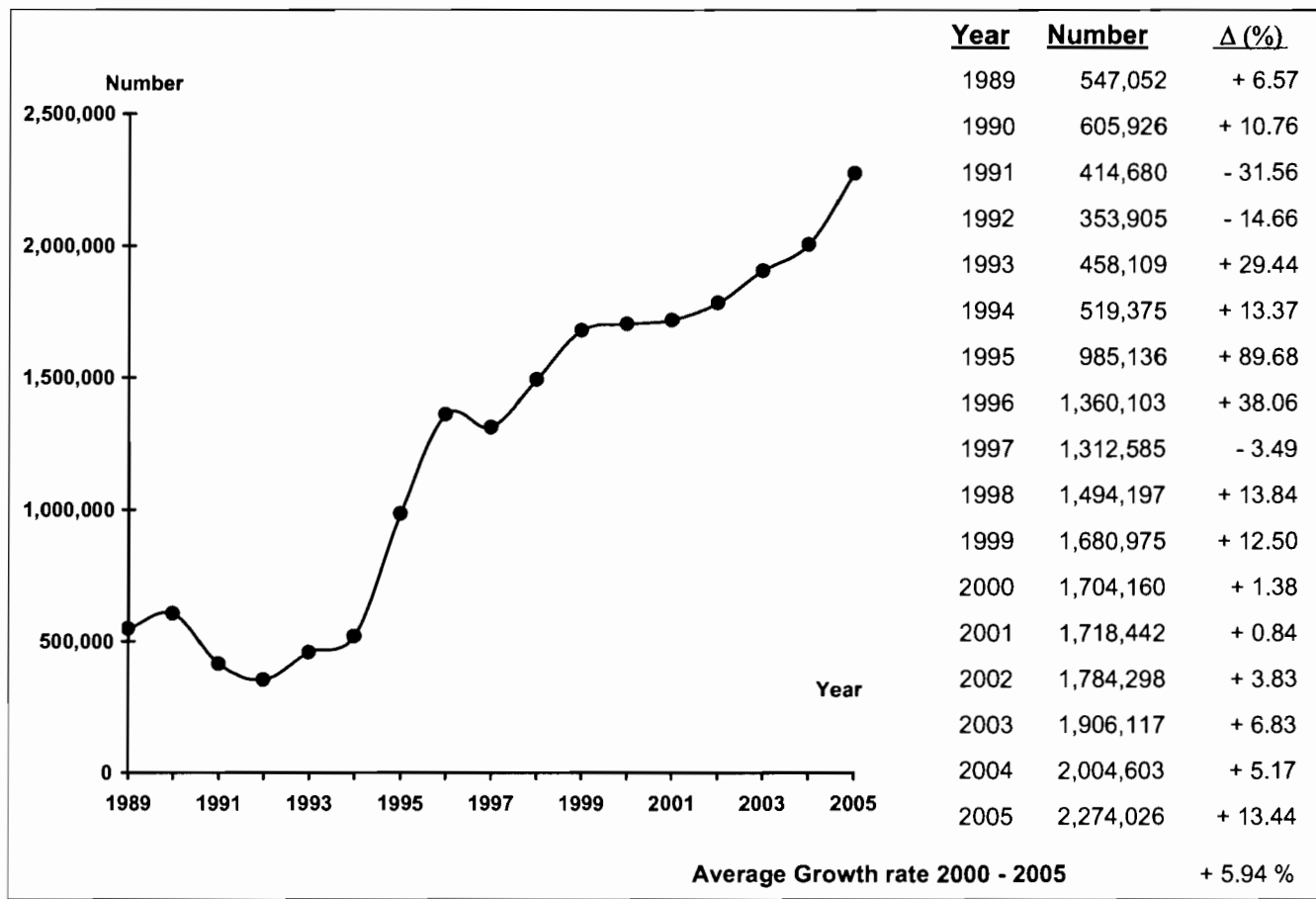

Profile	2005	2004	% Δ	2005	2004	% Δ
---------	------	------	-----	------	------	-----

Visitors

Thai	1,891,613	1,675,143	+ 12.92
Foreigners	382,413	329,460	+ 16.07

Sex

Male	1,138,997	1,063,973	+ 7.05
Female	1,135,029	940,630	+ 20.67

Age

Under 25	383,725	579,576	- 33.79
25 - 34	923,788	698,192	+ 32.31
35 - 44	556,607	407,877	+ 36.46
45 - 54	243,823	214,560	+ 13.64
55 and over	166,083	104,398	+ 59.09

Travel Arrangement

Group Tour	487,356	253,232	+ 92.45
Non Group Tour	1,786,670	1,751,371	+ 2.02

Average Expenditures (person/day)

Total	<u>1,934.65</u>	<u>2,191.57</u>	<u>- 11.72</u>
Accommodation	531.41	599.00	- 11.28
Food and Beverage	426.89	469.73	- 9.12
Shopping and Souvenirs	431.28	498.80	- 13.54
Entertainment	221.23	279.92	- 20.97
Sightseeing/	272.60	312.05	- 12.64
Local Transport			
Miscellaneous	51.24	68.62	- 25.33

Mode of transport

Plane	10,604	313	+ 3287.86
Train	242,714	335,127	- 27.58
Bus	718,216	767,659	- 6.44
Automobile	1,302,492	901,504	+ 44.48
Others	-	-	-

Purpose of Visit

Holiday	1,886,156	1,491,995	+ 14.87
Business	153,430	169,409	- 9.43
Official Visit	71,351	54,623	+ 30.62
Convention	134,265	56,731	- 7.15
Others	28,824	231,845	+ 21.93

Average Length of Stay

	2.29	2.61	-
Revenue (Million Baht)			
Thai	4,333.12	5,352.04	- 19.04
Foreigners	3,347.15	3,117.52	+ 7.37

Internal Tourism in Hua Hin 2004 - 2005

Type of Data	2004	Δ (%)	2005	Δ (%)
Visitor	2,004,603	+ 5.17	2,274,026	+ 13.44
Thai	1,675,143	+ 5.08	1,891,613	+ 12.92
Foreigners	329,460	+ 5.63	382,413	+ 16.07
Tourist	1,154,402	+ 3.97	1,325,002	+ 14.78
Thai	854,700	+ 3.48	977,927	+ 14.42
Foreigners	299,702	+ 5.37	347,075	+ 15.81
Excursionist	850,201	+ 6.84	949,024	+ 11.62
Thai	820,443	+ 6.79	913,686	+ 11.36
Foreigners	29,758	+ 8.27	35,338	+ 18.75
Average Length of Stay (Day)	2.61	-	2.29	-
Thai	2.35	-	1.87	-
Foreigners	3.36	-	3.46	-
Average Expenditure (Baht/Person/Day)				
Visitor	2,191.57	+ 21.13	1,934.65	- 11.72
Thai	1,891.65	+ 16.05	1,583.71	- 16.28
Foreigners	3,011.17	+ 10.48	2,712.95	- 9.90
Tourist	2,495.88	+ 7.38	2,232.41	- 10.56
Thai	2,209.68	+ 3.66	1,885.72	- 14.66
Foreigners	3,067.65	+ 6.38	2,759.61	- 10.04
Excursionist	1,112.56	+ 2.02	986.90	- 11.29
Thai	1,112.93	+ 2.04	981.37	- 11.82
Foreigners	1,102.23	+ 1.32	1,130.23	+ 2.54
Revenue (Million Baht)				
Visitor	8,469.56	+ 11.01	7,680.27	- 9.32
Thai	5,352.04	+ 7.57	4,333.12	- 19.04
Foreigners	3,117.52	+ 17.45	3,347.15	+ 7.37
ACCOMMODATION ESTABLISHMENTS				
Establishments	103	+ 3.00	141	+ 36.89
Rooms	4,147	+ 4.59	4,434	+ 6.92
Occupancy Rate (%)	55.08	+ 0.71	58.72	+ 3.64
Average Length of Stay (Day)	2.35	-	2.39	-
Number of Guest Arrivals	720,792	+ 4.38	811,159	+ 12.54
Thai	425,871	+ 3.86	468,958	+ 10.12
Foreigners	294,921	+ 5.14	342,201	+ 16.03

สรุปข้อมูลผู้เยี่ยมเยือน ปี 2548
อำเภอหัวหิน จังหวัดประจวบคีรีขันธ์

รายการข้อมูล		ไทย	ต่างประเทศ	รวม
จำนวนผู้เยี่ยมเยือน		1,891,613	382,413	2,274,026
นักท่องเที่ยว		977,927	347,075	1,325,002
นักท่องเที่ยว		913,686	35,338	949,024
จำนวนผู้เยี่ยมเยือนจำแนกตามพาหนะการเดินทาง		1,891,613	382,413	2,274,026
ประเภท การเดินทาง	เครื่องบิน	466	10,138	10,604
	รถไฟ	195,038	47,676	242,714
	รถโดยสารประจำทาง	644,035	74,181	718,216
	รถส่วนตัว	1,052,074	250,418	1,302,492
	อื่น ๆ	-	-	-
จำนวนนักท่องเที่ยวจำแนกตามประเภทที่พัก		977,927	347,075	1,325,002
โรงแรม		369,066	289,531	658,597
เกสต์เฮาส์		40,243	33,558	73,801
บังกาโล/รีสอร์ท		59,649	19,112	78,761
บ้านญาติ/เพื่อน		456,654	2,760	459,414
ที่พักในอุทยานฯ		29,289	381	29,670
บ้านรับรองฯ		19,140	193	19,333
อื่น ๆ		3,886	1,540	5,426
ระยะเวลาพำนักเฉลี่ยของนักท่องเที่ยว(วัน)		1.87	3.46	2.29
ค่าใช้จ่ายเฉลี่ย/คน/วัน(บาท)		1,583.71	2,712.95	1,934.65
นักท่องเที่ยว		1,885.72	2,759.61	2,232.41
นักท่องเที่ยว		981.37	1,130.23	986.90
รายได้(ล้านบาท)		4,333.12	3,347.15	7,680.27
นักท่องเที่ยว		3,436.46	3,307.21	6,743.67
นักท่องเที่ยว		896.66	39.94	936.60
จำนวนครั้งเฉลี่ยของการเดินทางในรอบปี(ครั้ง)		5.13	2.51	4.69
นักท่องเที่ยว		4.98	2.57	4.35
นักท่องเที่ยว		5.29	2.00	5.17

หมายเหตุ : ปี 2548 ค่าใช้จ่ายเฉลี่ยรายหมวดเป็นข้อมูลจากการสำรวจนักท่องเที่ยว ณ จุดเดินทางออกของจังหวัดนี้ โดยไม่นับรวมค่าพาหนะเดินทางระหว่างจังหวัด

และค่าใช้จ่ายบางหมวดที่มีการปรับค่าอื่นๆประกอบเช่นค่าที่พัก ปรับตามอัตราการแลกเปลี่ยน ค่าอาหาร/เครื่องดื่มปรับตามค่าดัชนีผู้บริโภค ค่าบริการเดินทาง/

ค่าพาหนะการเดินทางปรับตามอัตราการเปลี่ยนแปลงค่าบริการนำเที่ยว ราคาน้ำมัน เป็นต้น

สรุปข้อมูลผู้เยี่ยมเยือน ปี 2548

จัดการเดินทางมาเอง

อำเภอหัวหิน จังหวัดประจวบคีรีขันธ์

รายการข้อมูล	ไทย	ต่างประเทศ	รวม
จำนวนผู้เยี่ยมเยือน	1,597,345	189,325	1,786,670
นักท่องเที่ยว	772,834	177,778	950,612
นักท่องเที่ยว	824,511	11,547	836,058
จำนวนผู้เยี่ยมเยือนจำแนกตามพาหนะการเดินทาง	1,597,345	189,325	1,786,670
ประเภท			
เครื่องบิน	466	10,138	10,604
รถไฟ	195,038	47,676	242,714
รถโดยสารประจำทาง	644,035	74,181	718,216
รถส่วนตัว	757,806	57,330	815,136
อื่นๆ	-	-	-
จำนวนนักท่องเที่ยวจำแนกตามประเภทที่พัก	772,834	177,778	950,612
โรงแรม	168,302	141,015	309,317
เกสต์เฮาส์	40,243	29,873	70,116
บังกาโล/รีสอร์ท	55,320	2,016	57,336
บ้านญาติ/เพื่อน	456,654	2,760	459,414
ที่พักในอุทยานฯ	29,289	381	29,670
บ้านรับรองฯ	19,140	193	19,333
อื่นๆ	3,886	1,540	5,426
ระยะเวลาพำนักเฉลี่ยของนักท่องเที่ยว(วัน)	2.09	3.97	2.44
ค่าใช้จ่ายเฉลี่ย/คน/วัน(บาท)	1,595.43	2,818.77	1,873.38
นักท่องเที่ยว	1,906.55	2,843.01	2,191.31
นักท่องเที่ยว	985.92	1,338.02	990.80
รายได้(ล้านบาท)	3,892.41	2,021.98	5,914.39
นักท่องเที่ยว	3,079.50	2,006.53	5,086.03
นักท่องเที่ยว	812.91	15.45	828.36
จำนวนครั้งเฉลี่ยของการเดินทางในรอบปี(ครั้ง)	5.25	2.91	4.60
นักท่องเที่ยว	4.98	2.93	5.45
นักท่องเที่ยว	5.49	2.54	5.00

หมายเหตุ : ปี 2548 ค่าใช้จ่ายเฉลี่ยรายหมวดเป็นข้อมูลจากการสำรวจนักท่องเที่ยว ณ จุดเดินทางออกของจังหวัดนี้ โดยไม่นับรวมค่าพาหนะเดินทางระหว่างจังหวัด

และค่าใช้จ่ายบางหมวดที่การปรับค่าอื่นๆประกอบเช่นค่าที่พัก ปรับตามอัตราการแลกเปลี่ยน ค่าอาหาร/เครื่องดื่มปรับตามค่าดัชนีผู้บริโภค ค่าบริการเดินทาง/

ค่าพาหนะการเดินทางปรับตามอัตราการเปลี่ยนแปลงค่าบริการนำเที่ยว ราคาน้ำมัน เป็นต้น

สรุปข้อมูลผู้เยี่ยมเยือน ปี 2548
จัดการเดินทางโดยผ่านบริษัทนำเที่ยว
อำเภอหัวหิน จังหวัดประจวบคีรีขันธ์

รายการข้อมูล	ไทย	ต่างประเทศ	รวม
จำนวนผู้เยี่ยมเยือน	294,268	193,088	487,356
นักท่องเที่ยว	205,093	169,297	374,390
นักท่องเที่ยว	89,175	23,791	112,966
จำนวนผู้เยี่ยมเยือนจำแนกตามพาหนะการเดินทาง	294,268	193,088	487,356
ประเภท			
เครื่องบิน	-	-	-
รถไฟ	-	-	-
รถโดยสารประจำทาง	-	-	-
รถส่วนตัว	294,268	193,088	487,356
อื่นๆ	-	-	-
จำนวนนักท่องเที่ยวจำแนกตามประเภทที่พัก	205,093	169,297	374,390
โรงแรม	200,764	148,516	349,280
เกสต์เฮาส์	-	3,685	3,685
บังกาโล/รีสอร์ท	4,329	17,096	21,425
บ้านญาติ/เพื่อน	-	-	-
ที่พักในอุทยานฯ	-	-	-
บ้านรับรองฯ	-	-	-
อื่นๆ	-	-	-
ระยะเวลาพักเฉลี่ยของนักท่องเที่ยว(วัน)	1.01	2.91	1.87
ค่าใช้จ่ายเฉลี่ย/คน/วัน(บาท)	1,487.28	2,565.94	2,172.68
นักท่องเที่ยว	1,723.24	2,640.16	2,368.75
นักท่องเที่ยว	939.16	1,029.39	958.17
รายได้(ล้านบาท)	440.71	1,325.17	1,765.88
นักท่องเที่ยว	356.96	1,300.68	1,657.64
นักท่องเที่ยว	83.75	24.49	108.24
จำนวนครั้งเฉลี่ยของการเดินทางในรอบปี(ครั้ง)	4.50	2.12	3.56
นักท่องเที่ยว	4.98	2.18	3.71
นักท่องเที่ยว	3.40	1.73	3.05

หมายเหตุ : ปี 2548 ค่าใช้จ่ายเฉลี่ยรายหมวดเป็นข้อมูลจากการสำรวจนักท่องเที่ยว ณ จุดเดินทางออกของจังหวัดนี้ โดยไม่นับรวมค่าพาหนะเดินทางระหว่างจังหวัด

และค่าใช้จ่ายบางหมวดที่การปรับค่าอื่นๆประกอบเช่นค่าที่พัก ปรับตามอัตราแลกเปลี่ยน ค่าอาหาร/เครื่องดื่มปรับตามค่าดัชนีผู้บริโภค ค่าบริการเดินทาง

ค่าพาหนะการเดินทางปรับตามอัตราแลกเปลี่ยนแปลงค่าบริการนำเที่ยว ราคาน้ำมัน เป็นต้น

จำนวนผู้เยี่ยมชมเยือนจำแนกตามสถานที่พัก และพาหนะการเดินทาง ปี 2548
อำเภอหัวหิน จังหวัดประจวบคีรีขันธ์

รายการ	พาหนะการเดินทาง	ประเภทที่พัก							นักท่องเที่ยว	นักท่องเที่ยว	ผู้เยี่ยมชม
		โรงแรม	เกสต์เฮาส์	บังกาโล/รีสอร์ท	บ้านญาติ/เพื่อน	ที่พักในอุทยานฯ	บ้านพักรับรอง	อื่นๆ			
ประเภทการเดินทาง	เครื่องบิน - ไทย	246	-	220	-	-	-	-	466	-	466
	- ต่างประเทศ	10,138	-	-	-	-	-	-	10,138	-	10,138
	รวม	10,384	-	220	-	-	-	-	10,604	-	10,604
	รถไฟ - ไทย	41,896	7,860	7,461	26,037	-	1,705	-	84,959	110,079	195,038
	- ต่างประเทศ	37,871	8,358	552	880	-	15	-	47,676	-	47,676
	รวม	79,767	16,218	8,013	26,917	-	1,720	-	132,635	110,079	242,714
	รถโดยสาร - ไทย	57,947	13,714	17,917	102,712	20,732	5,516	2,737	221,275	422,760	644,035
	- ต่างประเทศ	50,413	11,576	761	1,836	248	-	392	65,226	8,955	74,181
	รวม	108,360	25,290	18,678	104,548	20,980	5,516	3,129	286,501	431,715	718,216
	รถส่วนตัว - ไทย	268,977	18,669	34,051	327,905	8,557	11,919	1,149	671,227	380,847	1,052,074
	- ต่างประเทศ	191,109	13,624	17,799	44	133	178	1,148	224,035	26,383	250,418
	รวม	460,086	32,293	51,850	327,949	8,690	12,097	2,297	895,262	407,230	1,302,492
	อื่นๆ - ไทย	-	-	-	-	-	-	-	-	-	-
	- ต่างประเทศ	-	-	-	-	-	-	-	-	-	-
	รวม	-	-	-	-	-	-	-	-	-	-
รวมทั้งหมด	- ไทย	369,066	40,243	59,649	456,654	29,289	19,140	3,886	977,927	913,686	1,891,613
- ต่างประเทศ	289,531	33,558	19,112	2,760	381	193	1,540	347,075	35,338	382,413	
รวม	658,597	73,801	78,761	459,414	29,670	19,333	5,426	1,325,002	949,024	2,274,026	

หมายเหตุ : ผู้เยี่ยมชม : นักท่องเที่ยวและนักท่องเที่ยว นักท่องเที่ยว : ผู้เยี่ยมชมที่ค้างคืน นักทัศนาจร : ผู้เยี่ยมชมที่ไม่ค้างคืน

จำนวนผู้เยี่ยมชม จำแนกตามพาหนะเดินทาง ปี 2548

อำเภอหัวหิน จังหวัดประจวบคีรีขันธ์

พาหนะเดินทาง		นักท่องเที่ยว						นักท่องเที่ยว						ผู้เยี่ยมชม					
		ไทย	ร้อยละ	ต่างประเทศ	ร้อยละ	รวม	ร้อยละ	ไทย	ร้อยละ	ต่างประเทศ	ร้อยละ	รวม	ร้อยละ	ไทย	ร้อยละ	ต่างประเทศ	ร้อยละ	รวม	ร้อยละ
ประเภทการเดินทาง	เครื่องบิน	466	0.05	10,138	2.92	10,604	0.80	-	-	-	-	-	-	466	0.02	10,138	2.65	10,604	0.47
	รถไฟ	84,959	8.69	47,676	13.74	132,635	10.01	110,079	12.05	-	-	110,079	11.60	195,038	10.31	47,676	12.47	242,714	10.67
	รถโดยสาร	221,275	22.63	65,226	18.79	286,501	21.62	422,760	46.27	8,955	25.34	431,715	45.49	644,035	34.05	74,181	19.40	718,216	31.58
	รถส่วนตัว	671,227	68.63	224,035	64.55	895,262	67.57	380,847	41.68	26,383	74.66	407,230	42.91	1,052,074	55.62	250,418	65.48	1,302,492	57.28
	อื่น ๆ	-	-	-	-	-	-	-	-	-	-	-	-	-	-	-	-	-	-
รวมทั้งหมด		977,927	100.00	347,075	100.00	1,325,002	100.00	913,686	100.00	35,338	100.00	949,024	100.00	1,891,613	100.00	382,413	100.00	2,274,026	100.00

จำนวนนักท่องเที่ยว จำแนกตามสถานที่พัก ปี 2548

อำเภอหัวหิน จังหวัดประจวบคีรีขันธ์

สถานที่พัก	นักท่องเที่ยว					
	ไทย	ร้อยละ	ต่างประเทศ	ร้อยละ	รวม	ร้อยละ
1. โรงแรม	369,066	37.74	289,531	83.42	658,597	49.71
2. เกสท์เฮาส์	40,243	4.12	33,558	9.67	73,801	5.57
3. บังกาโล/รีสอร์ต	59,649	6.10	19,112	5.51	78,761	5.94
4. บ้านญาติ/บ้านเพื่อน	456,654	46.70	2,760	0.80	459,414	34.67
5. ที่พักในอุทยานแห่งชาติ	29,289	3.00	381	0.11	29,670	2.24
6. บ้านพักรับรองของทางราชการ	19,140	1.96	193	0.07	19,333	1.47
7. อื่น ๆ	3,886	0.38	1,540	0.42	5,426	0.40
รวม	977,927	100.00	347,075	100.00	1,325,002	100.00

ระยะพำนักเฉลี่ยของนักท่องเที่ยว จำแนกตามสถานที่พัก ปี 2548

อำเภอหัวหิน จังหวัดประจวบคีรีขันธ์

สถานที่พัก	นักท่องเที่ยว		
	ไทย	ต่างประเทศ	รวมทั้งหมด
1. โรงแรม	1.29	3.55	2.28
2. เกสท์เฮาส์	1.79	3.48	2.56
3. บังกาโล/รีสอร์ต	1.48	2.07	1.62
4. บ้านญาติ/บ้านเพื่อน	2.42	3.24	2.42
5. ที่พักในอุทยานแห่งชาติ	1.45	2.00	1.46
6. บ้านพักรับรองของทางราชการ	1.81	3.80	1.83
7. อื่น ๆ	1.60	3.86	2.24

ค่าใช้จ่ายเฉลี่ยต่อคนต่อวันของผู้เยี่ยมเยือน จำแนกตามหมวดค่าใช้จ่ายต่างๆ ปี 2548

อำเภอหัวหิน จังหวัดประจวบคีรีขันธ์

(หน่วย : บาท/คน/วัน)

หมวดค่าใช้จ่าย	นักท่องเที่ยว						นักท่องเที่ยว						ผู้เยี่ยมเยือน					
	ไทย	ร้อยละ	ต่างประเทศ	ร้อยละ	รวม	ร้อยละ	ไทย	ร้อยละ	ต่างประเทศ	ร้อยละ	รวม	ร้อยละ	ไทย	ร้อยละ	ต่างประเทศ	ร้อยละ	รวม	ร้อยละ
1. ค่าที่พัก	619.95	32.88	817.60	29.63	698.36	31.28	-	-	-	-	-	-	412.92	26.07	794.18	29.27	531.41	27.47
2. ค่าอาหารและเครื่องดื่ม	396.46	21.02	549.61	19.92	457.22	20.48	329.89	33.62	342.12	30.27	330.35	33.47	374.23	23.63	543.67	20.04	426.89	22.07
3. ค่าซื้อสินค้าและของที่ระลึก	328.27	17.41	703.27	25.48	477.04	21.37	280.68	28.60	412.87	36.53	285.60	28.94	312.38	19.72	694.95	25.62	431.28	22.29
4. ค่าใช้จ่ายเพื่อความบันเทิง	230.22	12.21	304.27	11.03	259.60	11.63	99.26	10.11	95.65	8.46	99.12	10.04	186.48	11.77	298.30	11.00	221.23	11.44
5. ค่าบริการท่องเที่ยวภายในจังหวัด	98.48	5.22	108.50	3.93	102.45	4.59	79.81	8.13	86.03	7.61	80.04	8.11	92.24	5.82	107.86	3.98	97.09	5.02
6. ค่าพาหนะเดินทางในจังหวัด	163.91	8.69	216.06	7.83	184.60	8.27	145.90	14.87	164.70	14.57	146.60	14.85	157.90	9.97	214.59	7.91	175.51	9.07
7. ค่าใช้จ่ายอื่น ๆ	48.43	2.57	60.30	2.18	53.14	2.38	45.83	4.67	28.86	2.56	45.19	4.59	47.56	3.02	59.40	2.18	51.24	2.64
รวมทุกหมวดค่าใช้จ่าย	1,885.72	100.00	2,759.61	100.00	2,232.41	100.00	981.37	100.00	1,130.23	100.00	986.90	100.00	1,583.71	100.00	2,712.95	100.00	1,934.65	100.00

รายได้จากการท่องเที่ยวของผู้เยี่ยมชมเยือน จำแนกตามหมวดค่าใช้จ่ายต่างๆ ปี 2548

อำเภอหัวหิน จังหวัดประจวบคีรีขันธ์

(หน่วย : ล้านบาท)

รายได้ จำแนกตามหมวดค่าใช้จ่าย	นักท่องเที่ยว						นักท่องเที่ยว						ผู้เยี่ยมชมเยือน					
	ไทย	ร้อยละ	ต่างประเทศ	ร้อยละ	รวม	ร้อยละ	ไทย	ร้อยละ	ต่างประเทศ	ร้อยละ	รวม	ร้อยละ	ไทย	ร้อยละ	ต่างประเทศ	ร้อยละ	รวม	ร้อยละ
1. ค่าที่พัก	1,129.78	32.88	979.84	29.63	2,109.62	31.28	-	-	-	-	-	-	1,129.78	26.07	979.84	29.27	2,109.62	27.47
2. ค่าอาหารและเครื่องดื่ม	722.50	21.02	658.67	19.92	1,381.17	20.48	301.42	33.62	12.09	30.27	313.51	33.47	1,023.92	23.63	670.76	20.04	1,694.68	22.07
3. ค่าซื้อสินค้าและของที่ระลึก	598.23	17.41	842.82	25.48	1,441.05	21.37	256.45	28.60	14.59	36.53	271.04	28.94	854.68	19.72	857.41	25.62	1,712.09	22.29
4. ค่าใช้จ่ายเพื่อความบันเทิง	419.54	12.21	364.65	11.03	784.19	11.63	90.69	10.11	3.38	8.46	94.07	10.04	510.23	11.78	368.03	11.00	878.26	11.44
5. ค่าบริการท่องเที่ยวภายในจังหวัด	179.46	5.22	130.03	3.93	309.49	4.59	72.92	8.13	3.04	7.61	75.96	8.11	252.38	5.82	133.07	3.98	385.45	5.02
6. ค่าพาหนะเดินทางในจังหวัด	298.70	8.69	258.93	7.83	557.63	8.27	133.31	14.87	5.82	14.57	139.13	14.85	432.01	9.97	264.75	7.91	696.76	9.07
7. ค่าใช้จ่ายอื่นๆ	88.25	2.57	72.27	2.18	160.52	2.38	41.87	4.67	1.02	2.56	42.89	4.59	130.12	3.01	73.29	2.18	203.41	2.64
รวมทุกหมวดค่าใช้จ่าย	3,436.46	100.00	3,307.21	100.00	6,743.67	100.00	896.66	100.00	39.94	100.00	936.60	100.00	4,333.12	100.00	3,347.15	100.00	7,680.27	100.00

จำนวนผู้เยี่ยมเยือนชาวไทย จำแนกตามถิ่นที่อยู่ปี 2548

อำเภอหัวหิน จังหวัดประจวบคีรีขันธ์

ถิ่นที่อยู่ของผู้เยี่ยมเยือน	นักท่องเที่ยว		นักทัศนาจร		ผู้เยี่ยมเยือน	
	จำนวน	ร้อยละ	จำนวน	ร้อยละ	จำนวน	ร้อยละ
1. กรุงเทพมหานคร	366,301	37.46	396,605	43.41	762,906	40.33
2. ภาคกลาง	160,651	16.43	176,935	19.36	337,586	17.85
3. ภาคตะวันตก	103,191	10.55	114,007	12.48	217,198	11.48
4. ภาคตะวันออก	68,188	6.97	50,324	5.51	118,512	6.27
5. ภาคเหนือ	90,004	9.20	60,127	6.58	150,131	7.94
6. ภาคใต้	81,229	8.31	61,305	6.71	142,534	7.54
7. ภาคตะวันออกเฉียงเหนือ	108,363	11.08	54,383	5.95	162,746	8.59
รวม	977,927	100.00	913,686	100.00	1,891,613	100.00

จำนวนผู้เยี่ยมชมเยือนชาวต่างประเทศ จำแนกตามดินที่อยู่ปี 2548

อำเภอหัวหิน จังหวัดประจวบคีรีขันธ์

ถิ่นที่อยู่ของผู้เยี่ยมชมเยือน	นักท่องเที่ยว		นักทัศนจร		ผู้เยี่ยมชมเยือน	
	จำนวน	ร้อยละ	จำนวน	ร้อยละ	จำนวน	ร้อยละ
1. อเมริกา	13,005	3.75	2,217	6.27	15,222	3.98
2. ยุโรป	275,448	79.36	26,597	75.26	302,045	78.98
3. โอเชียเนีย	11,604	3.34	1,086	3.07	12,690	3.32
4. เอเชีย	32,102	9.25	2,923	8.27	35,025	9.16
5. ตะวันออกกลาง	5,992	1.73	825	2.33	6,817	1.78
6. แอฟริกา	8,924	2.57	1,690	4.80	10,614	2.78
รวม	347,075	100.00	35,338	100.00	382,413	100.00

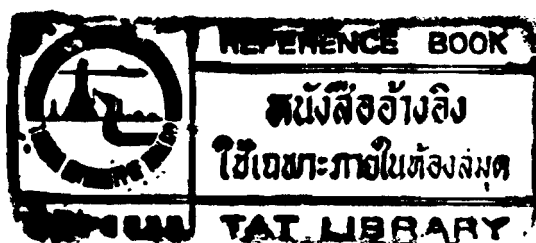

จำนวนผู้เยี่ยมชม จำนวนตามวัตถุประสงค์หลักของการเดินทาง ปี 2548

อำเภอหัวหิน จังหวัดประจวบคีรีขันธ์

วัตถุประสงค์หลัก ของการเดินทาง	นักท่องเที่ยว						นักท่องเที่ยว						ผู้เยี่ยมชม					
	ไทย	ร้อยละ	ต่างประเทศ	ร้อยละ	รวม	ร้อยละ	ไทย	ร้อยละ	ต่างประเทศ	ร้อยละ	รวม	ร้อยละ	ไทย	ร้อยละ	ต่างประเทศ	ร้อยละ	รวม	ร้อยละ
1. ท่องเที่ยว/พักผ่อน	777,063	79.46	315,439	90.88	1,092,502	82.45	760,445	83.23	33,209	93.98	793,654	83.63	1,537,508	81.28	348,648	91.17	1,886,156	82.94
2. ธุรกิจ	75,784	7.75	23,188	6.68	98,972	7.47	52,329	5.73	2,129	6.02	54,458	5.74	128,113	6.77	25,317	6.62	153,430	6.75
3. ปฏิบัติราชการ	44,797	4.58	4,127	1.19	48,924	3.69	22,427	2.45	-	-	22,427	2.36	67,224	3.55	4,127	1.08	71,351	3.14
4. ประชุม/สัมมนา	65,701	6.72	4,267	1.23	69,968	5.28	64,297	7.04	-	-	64,297	6.78	129,998	6.87	4,267	1.12	134,265	5.90
5. ทักษศึกษา	-	-	-	-	-	-	-	-	-	-	-	-	-	-	-	-	-	-
6. อื่น ๆ	14,582	1.49	54	0.02	14,636	1.11	14,188	1.55	-	-	14,188	1.49	28,770	1.53	54	0.01	28,824	1.27
รวมทั้งหมด	977,927	100.00	347,075	100.00	1,325,002	100.00	913,686	100.00	35,338	100.00	949,024	100.00	1,891,613	100.00	382,413	100.00	2,274,026	100.00

จำนวนผู้เยี่ยมชม จำนวนตามอาชีพ ปี 2548

อำเภอหัวหิน จังหวัดประจวบคีรีขันธ์

อาชีพ	นักท่องเที่ยว						นักท่องเที่ยว						ผู้เยี่ยมชม					
	ไทย	ร้อยละ	ต่างประเทศ	ร้อยละ	รวม	ร้อยละ	ไทย	ร้อยละ	ต่างประเทศ	ร้อยละ	รวม	ร้อยละ	ไทย	ร้อยละ	ต่างประเทศ	ร้อยละ	รวม	ร้อยละ
1. ข้าราชการ/พนักงานรัฐวิสาหกิจ	179,676	18.37	70,092	20.20	249,768	18.85	165,971	18.16	12,282	34.76	178,253	18.78	345,647	18.27	82,374	21.54	428,021	18.82
2. นักศึกษา	141,228	14.44	38,444	11.08	179,672	13.56	103,651	11.34	3,143	8.89	106,794	11.25	244,879	12.95	41,587	10.87	286,466	12.60
3. ประกอบกิจการส่วนตัว	237,455	24.28	47,532	13.70	284,987	21.51	203,311	22.25	2,502	7.08	205,813	21.69	440,766	23.30	50,034	13.08	490,800	21.58
4. ตัวแทนขายสินค้า	16,226	1.66	25,129	7.24	41,355	3.12	18,128	1.98	12,421	35.15	30,549	3.22	34,354	1.82	37,550	9.82	71,904	3.16
5. แม่บ้าน	61,802	6.32	25,750	7.42	87,552	6.61	88,990	9.74	2,279	6.45	91,269	9.62	150,792	7.97	28,029	7.33	178,821	7.86
6. พนักงาน/ลูกจ้าง	285,304	29.17	117,097	33.74	402,401	30.37	311,403	34.08	2,579	7.30	313,982	33.08	596,707	31.54	119,676	31.29	716,383	31.50
7. เกษตรกร	49,091	5.02	2,077	0.60	51,168	3.86	20,072	2.20	-	-	20,072	2.12	69,163	3.66	2,077	0.54	71,240	3.13
8. อื่น ๆ	7,145	0.74	20,954	6.02	28,099	2.12	2,160	0.25	132	0.37	2,292	0.24	9,305	0.49	21,086	5.53	30,391	1.35
รวมทั้งหมด	977,927	100.00	347,075	100.00	1,325,002	100.00	913,686	100.00	35,338	100.00	949,024	100.00	1,891,613	100.00	382,413	100.00	2,274,026	100.00

จำนวนผู้เยี่ยมเยือน จำแนกตามอายุ ปี 2548

อำเภอหัวหิน จังหวัดประจวบคีรีขันธ์

อายุ (ปี)	นักท่องเที่ยว						นักท่องเที่ยว						ผู้เยี่ยมเยือน					
	ไทย	ร้อยละ	ต่างประเทศ	ร้อยละ	รวม	ร้อยละ	ไทย	ร้อยละ	ต่างประเทศ	ร้อยละ	รวม	ร้อยละ	ไทย	ร้อยละ	ต่างประเทศ	ร้อยละ	รวม	ร้อยละ
1. 15 - 24 ปี	155,024	15.85	47,440	13.67	202,464	15.28	177,492	19.43	3,769	10.67	181,261	19.10	332,516	17.58	51,209	13.39	383,725	16.87
2. 25 - 34 ปี	407,389	41.66	79,548	22.92	486,937	36.75	426,438	46.67	10,413	29.47	436,851	46.03	833,827	44.08	89,961	23.52	923,788	40.62
3. 35 - 44 ปี	261,759	26.77	75,358	21.71	337,117	25.44	207,833	22.75	11,657	32.99	219,490	23.13	469,592	24.82	87,015	22.75	556,607	24.48
4. 45 - 54 ปี	95,166	9.73	73,760	21.25	168,926	12.75	69,834	7.64	5,063	14.33	74,897	7.89	165,000	8.72	78,823	20.61	243,823	10.72
5. 55 - 64 ปี	19,244	1.97	48,648	14.02	67,892	5.12	20,029	2.19	2,542	7.19	22,571	2.38	39,273	2.08	51,190	13.39	90,463	3.98
6. มากกว่า 64 ปี	39,345	4.02	22,321	6.43	61,666	4.66	12,060	1.32	1,894	5.35	13,954	1.47	51,405	2.72	24,215	6.34	75,620	3.33
รวม	977,927	100.00	347,075	100.00	1,325,002	100.00	913,686	100.00	35,338	100.00	949,024	100.00	1,891,613	100.00	382,413	100.00	2,274,026	100.00
อายุเฉลี่ย	35.04		41.51		36.73		32.98		39.13		33.21		34.04		41.29		35.26	

จำนวนผู้เยี่ยมชมออนไลน์ จำแนกตามเพศ ปี 2548

อำเภอหัวหิน จังหวัดประจวบคีรีขันธ์

เพศ	นักท่องเที่ยว						นักท่องเที่ยว						ผู้เยี่ยมชมออนไลน์					
	ไทย	ร้อยละ	ต่างประเทศ	ร้อยละ	รวม	ร้อยละ	ไทย	ร้อยละ	ต่างประเทศ	ร้อยละ	รวม	ร้อยละ	ไทย	ร้อยละ	ต่างประเทศ	ร้อยละ	รวม	ร้อยละ
ชาย	521,107	53.29	187,754	54.10	708,861	53.50	411,000	44.98	19,136	54.15	430,136	45.32	932,107	49.28	206,890	54.10	1,138,997	50.09
หญิง	456,820	46.71	159,321	45.90	616,141	46.50	502,686	55.02	16,202	45.85	518,888	54.68	959,506	50.72	175,523	45.90	1,135,029	49.91
รวม	977,927	100.00	347,075	100.00	1,325,002	100.00	913,686	100.00	35,338	100.00	949,024	100.00	1,891,613	100.00	382,413	100.00	2,274,026	100.00

จำนวนผู้เยี่ยมชม จำแนกตามจำนวนครั้งที่เดินทางมาในรอบ 1 ปี ปี 2548

อำเภอหัวหิน จังหวัดประจวบคีรีขันธ์

จำนวนครั้ง ของการเดินทาง	นักท่องเที่ยว						นักท่องเที่ยว						ผู้เยี่ยมชม					
	ไทย	ร้อยละ	ต่างประเทศ	ร้อยละ	รวม	ร้อยละ	ไทย	ร้อยละ	ต่างประเทศ	ร้อยละ	รวม	ร้อยละ	ไทย	ร้อยละ	ต่างประเทศ	ร้อยละ	รวม	ร้อยละ
1 ครั้ง	35,690	3.65	149,516	43.08	185,206	13.98	20,478	2.24	17,232	48.76	37,710	3.97	56,168	2.97	166,748	43.60	222,916	9.80
2 ครั้ง	80,766	8.26	57,765	16.64	138,531	10.46	40,058	4.38	6,971	19.73	47,029	4.96	120,824	6.39	64,736	16.93	185,560	8.16
3 ครั้ง	83,049	8.49	52,581	15.15	135,630	10.24	69,352	7.59	6,081	17.21	75,433	7.95	152,401	8.06	58,662	15.34	211,063	9.28
4 ครั้ง	83,829	8.57	18,250	5.26	102,079	7.70	62,543	6.85	4,604	13.03	67,147	7.08	146,372	7.74	22,854	5.98	169,226	7.44
5 ครั้ง	78,981	8.08	19,077	5.50	98,058	7.40	52,641	5.76	-	-	52,641	5.55	131,622	6.96	19,077	4.99	150,699	6.63
มากกว่า 5 ครั้ง	615,612	62.95	49,886	14.37	665,498	50.22	668,614	73.18	450	1.27	669,064	70.49	1,284,226	67.88	50,336	13.16	1,334,562	58.69
รวม	977,927	100.00	347,075	100.00	1,325,002	100.00	913,686	100.00	35,338	100.00	949,024	100.00	1,891,613	100.00	382,413	100.00	2,274,026	100.00
จำนวนครั้งเฉลี่ย/ปี	4.98	-	2.57	-	4.35	-	5.29	-	2.00	-	5.17	-	5.13	-	2.51	-	4.69	-

จำนวนผู้เยี่ยมชม จำนวนตามจำนวนผู้ร่วมเดินทาง ปี 2548

อำเภอหัวหิน จังหวัดประจวบคีรีขันธ์

จำนวนผู้ร่วมเดินทาง	นักท่องเที่ยว						นักท่องเที่ยว						ผู้เยี่ยมชม					
	ไทย	ร้อยละ	ต่างประเทศ	ร้อยละ	รวม	ร้อยละ	ไทย	ร้อยละ	ต่างประเทศ	ร้อยละ	รวม	ร้อยละ	ไทย	ร้อยละ	ต่างประเทศ	ร้อยละ	รวม	ร้อยละ
1 คน	82,594	8.45	37,994	10.95	120,588	9.10	32,289	3.53	3,910	11.06	36,199	3.81	114,883	6.07	41,904	10.96	156,787	6.89
2 คน	204,417	20.90	174,807	50.37	379,224	28.62	211,792	23.18	15,090	42.70	226,882	23.91	416,209	22.00	189,897	49.66	606,106	26.65
3 คน	200,643	20.52	32,234	9.29	232,877	17.58	154,641	16.92	10,957	31.01	165,598	17.45	355,284	18.78	43,191	11.29	398,475	17.52
4 คน	132,381	13.54	54,445	15.69	186,826	14.10	154,144	16.87	3,291	9.31	157,435	16.59	286,525	15.15	57,736	15.10	344,261	15.14
5 คน	74,196	7.59	21,165	6.10	95,361	7.20	103,302	11.31	2,090	5.92	105,392	11.11	177,498	9.38	23,255	6.08	200,753	8.83
มากกว่า 5 คน	283,696	29.00	26,430	7.60	310,126	23.40	257,518	28.19	-	-	257,518	27.13	541,214	28.62	26,430	6.91	567,644	24.97
รวม	977,927	100.00	347,075	100.00	1,325,002	100.00	913,686	100.00	35,338	100.00	949,024	100.00	1,891,613	100.00	382,413	100.00	2,274,026	100.00
จำนวนคน/ครั้ง	3.78	-	2.78	-	3.52	-	3.94	-	2.56	-	3.89	-	3.86	-	2.76	-	3.67	-

จำนวนผู้เยี่ยมชม จำแนกตามความสัมพันธ์กับผู้ร่วมเดินทาง ปี 2548

อำเภอหัวหิน จังหวัดประจวบคีรีขันธ์

ความสัมพันธ์ ภายในกลุ่ม	นักท่องเที่ยว						นักท่องเที่ยว						ผู้เยี่ยมชม					
	ไทย	ร้อยละ	ต่างประเทศ	ร้อยละ	รวม	ร้อยละ	ไทย	ร้อยละ	ต่างประเทศ	ร้อยละ	รวม	ร้อยละ	ไทย	ร้อยละ	ต่างประเทศ	ร้อยละ	รวม	ร้อยละ
เดินทางคนเดียว	82,594	8.45	37,994	10.95	120,588	9.10	32,289	3.53	3,910	11.06	36,199	3.81	114,883	6.07	41,904	10.96	156,787	6.89
กลุ่มครอบครัว	361,419	36.96	173,513	49.99	534,932	40.37	353,744	38.72	12,325	34.88	366,069	38.57	715,163	37.81	185,838	48.60	901,001	39.62
กลุ่มญาติ	117,248	11.99	26,587	7.66	143,835	10.86	112,680	12.33	5,045	14.28	117,725	12.40	229,928	12.16	31,632	8.27	261,560	11.50
กลุ่มเพื่อน	416,666	42.60	108,981	31.40	525,647	39.67	414,973	45.42	14,058	39.78	429,031	45.22	831,639	43.96	123,039	32.17	954,678	41.99
รวม	977,927	100.00	347,075	100.00	1,325,002	100.00	913,686	100.00	35,338	100.00	949,024	100.00	1,891,613	100.00	382,413	100.00	2,274,026	100.00

จำนวนผู้เยี่ยมชมเยือน จำแนกตามจำนวนจังหวัดที่รวมอยู่ในการเดินทางแต่ละครั้ง ปี 2548

อำเภอหัวหิน จังหวัดประจวบคีรีขันธ์

จำนวนจังหวัดที่ รวมอยู่ในการเดินทาง	นักท่องเที่ยว						นักท่องเที่ยว						ผู้เยี่ยมชมเยือน					
	ไทย	ร้อยละ	ต่างประเทศ	ร้อยละ	รวม	ร้อยละ	ไทย	ร้อยละ	ต่างประเทศ	ร้อยละ	รวม	ร้อยละ	ไทย	ร้อยละ	ต่างประเทศ	ร้อยละ	รวม	ร้อยละ
1 จังหวัด	700,748	71.66	127,553	36.75	828,301	62.51	705,669	77.23	13,503	38.21	719,172	75.78	1,406,417	74.35	141,056	36.89	1,547,473	68.05
2 จังหวัด	206,527	21.12	99,157	28.57	305,684	23.07	169,906	18.60	8,851	25.05	178,757	18.84	376,433	19.90	108,008	28.24	484,441	21.30
3 จังหวัด	41,398	4.23	74,644	21.51	116,042	8.76	27,541	3.01	6,607	18.70	34,148	3.60	68,939	3.64	81,251	21.25	150,190	6.60
4 จังหวัด	14,309	1.46	18,484	5.33	32,793	2.47	7,645	0.84	3,280	9.28	10,925	1.15	21,954	1.16	21,764	5.69	43,718	1.92
5 จังหวัด	7,926	0.81	9,697	2.79	17,623	1.33	594	0.07	1,214	3.44	1,808	0.19	8,520	0.45	10,911	2.85	19,431	0.85
มากกว่า 5 จังหวัด	7,019	0.72	17,540	5.05	24,559	1.86	2,331	0.25	1,883	5.32	4,214	0.44	9,350	0.50	19,423	5.08	28,773	1.28
รวม	977,927	100.00	347,075	100.00	1,325,002	100.00	913,686	100.00	35,338	100.00	949,024	100.00	1,891,613	100.00	382,413	100.00	2,274,026	100.00
จำนวนจังหวัดเฉลี่ย/ครั้ง	1.41	-	2.24	-	1.63	-	1.29	-	2.31	-	1.32	-	1.35	-	2.25	-	1.50	-

จำนวนผู้เยี่ยมชมออนไลน์ จำแนกตามระดับของรายได้ ปี 2548

อำเภอหัวหิน จังหวัดประจวบคีรีขันธ์

ระดับของรายได้	นักท่องเที่ยว						นักทัศนาจร						ผู้เยี่ยมชมออนไลน์					
	ไทย	ร้อยละ	ต่างประเทศ	ร้อยละ	รวม	ร้อยละ	ไทย	ร้อยละ	ต่างประเทศ	ร้อยละ	รวม	ร้อยละ	ไทย	ร้อยละ	ต่างประเทศ	ร้อยละ	รวม	ร้อยละ
1. ไม่มีรายได้	210,274	21.50	63,220	18.22	273,494	20.64	191,312	20.94	7,944	22.48	199,256	21.00	401,586	21.23	71,164	18.61	472,750	20.79
2. ต่ำกว่า 10,000 บาท	210,404	21.52	7,203	2.08	217,607	16.42	241,323	26.41	1,522	4.31	242,845	25.59	451,727	23.88	8,725	2.28	460,452	20.25
3. 10,001-15,000 บาท	237,311	24.27	29,233	8.42	266,544	20.12	277,157	30.33	971	2.75	278,128	29.31	514,468	27.20	30,204	7.90	544,672	23.95
4. 15,001-30,000 บาท	156,814	16.04	85,786	24.72	242,600	18.31	111,143	12.16	8,427	23.85	119,570	12.60	267,957	14.17	94,213	24.64	362,170	15.93
5. 30,001-45,000 บาท	77,190	7.89	72,786	20.97	149,976	11.32	59,789	6.54	7,419	20.99	67,208	7.08	136,979	7.24	80,205	20.97	217,184	9.55
6. 45,001-60,000 บาท	32,802	3.35	28,070	8.09	60,872	4.59	16,781	1.84	2,792	7.90	19,573	2.06	49,583	2.62	30,862	8.07	80,445	3.54
7. 60,001-75,000 บาท	28,971	2.96	9,997	2.88	38,968	2.94	8,555	0.94	874	2.47	9,429	0.99	37,526	1.98	10,871	2.84	48,397	2.13
8. 75,001-90,000 บาท	5,330	0.55	23,571	6.79	28,901	2.18	2,725	0.30	692	1.96	3,417	0.36	8,055	0.43	24,263	6.34	32,318	1.42
9. มากกว่า 90,000 บาท	18,831	1.92	27,209	7.83	46,040	3.48	4,901	0.54	4,697	13.29	9,598	1.01	23,732	1.25	31,906	8.35	55,638	2.44
รวมทั้งหมด	977,927	100.00	347,075	100.00	1,325,002	100.00	913,686	100.00	35,338	100.00	949,024	100.00	1,891,613	100.00	382,413	100.00	2,274,026	100.00

จำนวนผู้เยี่ยมชมออนไลน์ จำแนกตามสถานที่ท่องเที่ยว ปี 2548

อำเภอหัวหิน จังหวัดประจวบคีรีขันธ์

สถานที่ท่องเที่ยว	สถานที่ท่องเที่ยวที่ได้รับความนิยม		
	ไทย	ต่างประเทศ	รวม
สวนสนประดิพัทธ์	32.28	13.76	29.17
เขาเต่า	15.43	5.76	13.80
เขาตะเกียบ หรือ เขาไกรลาส	11.68	2.87	10.20
พระราชวังไกลกังวล	3.33	14.98	5.29
อุทยานแห่งชาติเขาสามร้อยยอด	4.33	7.83	4.92
เขาช่องกระจก	2.79	12.54	4.43
น้ำตกป่าละอู	3.22	8.47	4.11
วัดห้วยมงคล	3.88	0.15	3.25
ปากน้ำปราณบุรี	2.81	1.82	2.64
อ่าวมะนาว	2.67	0.99	2.39
ตลาดโต้รุ่ง	1.55	6.49	2.38
ถ้ำพระยานคร	0.82	2.15	1.05
อุทยานแห่งชาติหาดวนกร	0.39	1.58	0.59
ตลาดนิตรรศัย	0.63	1.82	0.83
หาดสามพระยา	0.79	0.68	0.77
วัดมหาธาตุ	0.49	0.00	0.40
วัดเขาตะเกียบ	0.31	0.73	0.38
ถ้ำไทร	0.44	0.06	0.38
น้ำพุร้อนหนองหญ้าปล้อง	0.44	0.00	0.37
อุทยานแห่งชาติกุยบุรี	0.10	1.55	0.34
อุทยานฯ หัวก้อ	0.32	0.06	0.28
หาดทรายน้อย	0.29	0.00	0.24

ข้อมูลสถานพักแรม หัวหิน จังหวัดประจวบคีรีขันธ์

มกราคม - ธันวาคม

	2548	2547	Δ (%)
จำนวนสถานพักแรม (แห่ง)	141	103	+ 36.89
กลุ่ม 1	7	8	- 12.50
กลุ่ม 2	10	7	+ 42.86
กลุ่ม 3	12	9	+ 33.33
กลุ่ม 4	17	17	-
กลุ่ม 5	12	8	+ 50.00
เกสต์เฮาส์	53	30	+ 76.67
บังกะโล/รีสอร์ท	30	24	+ 25.00
จำนวนห้องพัก (ห้อง)	4,434	4,147	+ 6.92
กลุ่ม 1	1,292	1,413	- 8.56
กลุ่ม 2	490	492	- 0.41
กลุ่ม 3	866	720	+ 20.28
กลุ่ม 4	365	433	- 15.70
กลุ่ม 5	416	315	+ 32.06
เกสต์เฮาส์	636	440	+ 44.55
บังกะโล/รีสอร์ท	369	334	+ 10.48
อัตราการเข้าพักเฉลี่ย (%)	58.72	55.08	+ 3.64
กลุ่ม 1	80.63	73.91	+ 6.73
กลุ่ม 2	52.82	45.63	+ 7.19
กลุ่ม 3	73.57	59.75	+ 13.82
กลุ่ม 4	46.64	41.83	+ 4.81
กลุ่ม 5	22.29	25.98	- 3.69
เกสต์เฮาส์	32.55	41.97	- 9.41
บังกะโล/รีสอร์ท	53.11	41.21	+ 11.91
จำนวนนักท่องเที่ยวพักโรงแรม (คน)	811,159	720,792	+ 12.54
กลุ่ม 1	168,710	203,365	- 17.04
กลุ่ม 2	57,166	77,319	- 26.06
กลุ่ม 3	297,814	189,530	+ 57.13
กลุ่ม 4	56,343	73,907	- 23.77
กลุ่ม 5	78,564	40,855	+ 92.30
เกสต์เฮาส์	73,801	64,264	+ 14.84
บังกะโล/รีสอร์ท	78,761	71,552	+ 10.08
ระยะเวลาพำนักเฉลี่ย (วัน)	2.39	2.35	+ 0.05
กลุ่ม 1	4.53	3.77	+ 0.76
กลุ่ม 2	3.12	2.15	+ 0.97
กลุ่ม 3	1.60	1.67	- 0.07
กลุ่ม 4	2.12	1.77	+ 0.36
กลุ่ม 5	1.06	1.34	- 0.28
เกสต์เฮาส์	1.89	2.22	- 0.33
บังกะโล/รีสอร์ท	2.28	1.58	+ 0.70
จำนวนคนพักต่อห้อง	2.12	2.05	+ 0.07
กลุ่ม 1	2.06	2.01	+ 0.05
กลุ่ม 2	2.00	2.03	- 0.03
กลุ่ม 3	2.08	2.08	-
กลุ่ม 4	2.04	1.98	+ 0.06
กลุ่ม 5	2.22	1.84	+ 0.38
เกสต์เฮาส์	2.08	2.12	- 0.05
บังกะโล/รีสอร์ท	2.70	2.37	+ 0.33

Occupancy Rate of Accommodation Establishments in Hua Hin 2005

Month	Hotel					Guest House	Resort	Grand Total
	Group 1	Group 2	Group 3	Group 4	Group 5			
January	89.45	65.53	82.48	47.84	28.24	37.61	49.83	65.54
February	93.93	68.88	83.14	46.69	20.85	39.85	47.68	66.70
March	88.31	53.04	75.73	50.43	25.55	38.57	54.63	63.01
April	72.16	55.50	75.24	49.99	24.17	40.83	77.42	60.54
May	73.45	45.90	64.15	38.39	16.78	24.72	70.02	53.11
June	62.21	34.02	63.48	33.29	15.86	27.88	74.02	48.67
Total (Jan.-Jun.)	79.92	53.81	74.04	44.44	21.91	34.91	62.27	59.60
July	81.99	66.98	67.72	44.53	18.91	20.42	44.39	56.58
August	81.77	49.26	68.71	46.66	17.42	49.48	46.23	59.11
September	72.35	34.35	60.23	34.99	16.39	19.05	42.01	47.29
October	88.80	53.16	70.97	46.50	24.44	31.30	45.37	60.00
November	86.33	47.46	82.99	57.66	21.24	27.64	41.38	60.76
December	76.86	59.78	87.97	62.73	37.67	33.30	44.39	63.35
Total (Jul.-Dec.)	81.35	51.83	73.10	48.85	22.68	30.20	43.96	57.85
Total	80.63	52.82	73.57	46.64	22.29	32.55	53.11	58.72

**Guest Arrivals at Accommodation Establishments
Hua Hin**

Nationality	January-December		
	2005	2004	Δ(%)
Thai	468,958	425,871	+ 10.12
Malaysia	1,203	1,252	- 3.91
Singapore	3,329	4,102	- 18.84
China	2,825	3,410	- 17.16
Hong Kong	2,501	4,136	- 39.53
Japan	7,172	8,335	- 13.95
Korea	5,921	8,738	- 32.24
Taiwan	1,122	1,299	- 13.63
Austria	2,984	3,077	- 3.02
Belgium	2,168	2,813	- 22.93
Denmark	38,897	38,705	+ 0.50
France	6,622	6,169	+ 7.34
Germany	38,496	39,440	- 2.39
Italy	2,971	2,839	+ 4.65
Netherlands	21,751	12,836	+ 69.45
Sweden	48,289	36,110	+ 33.73
Switzerland	9,205	7,474	+ 23.16
U.K.	40,471	29,530	+ 37.05
U.S.A.	9,126	8,578	+ 6.39
Canada	3,142	4,166	- 24.58
Middle East	508	698	- 27.22
Australia	9,220	8,277	+ 11.39
New Zealand	1,313	1,848	- 28.95
India	1,273	930	+ 36.88
Russia	1,054	-	-
East Europe	1,299	-	-
Indonesia	225	-	-
Philippines	896	-	-
Finland	40,507	-	-
Norway	19,519	-	-
Spain	509	-	-
Africa	102	-	-
Myanmar	19	-	-
Israel	106	-	-
Laos	1	-	-
Vietnam	25	-	-
Others	17,430	60,159	-
Total	811,159	720,792	+ 12.54
Thai	468,958	425,871	+ 10.12
Foreigners	342,201	294,921	+ 16.03

Guest Arrivals at Accommodation Establishments in Hua Hin 2005

Hotel Group 1

Nationality	Total	Jan.	Feb.	Mar.	Apr.	May	Jun.	Jan.-Jun.	Jul.	Aug.	Sep.	Oct.	Nov.	Dec.	Jul.-Dec.
Thai	38,955	1,146	684	2,323	6,096	5,636	4,276	20,161	3,699	3,596	4,329	3,019	1,586	2,565	18,794
Malaysia	242	3	8	8	19	30	17	85	26	24	38	31	14	24	157
Singapore	1,787	45	44	101	135	168	192	685	137	142	278	161	126	258	1,102
China	1,997	46	133	115	135	218	103	750	217	331	169	254	75	201	1,247
Hong Kong	1,840	59	156	188	144	99	116	762	203	315	196	133	48	183	1,078
Japan	3,321	309	139	299	350	331	224	1,652	204	682	249	126	191	217	1,669
Korea	4,691	119	62	205	447	619	607	2,059	314	542	311	549	489	427	2,632
Taiwan	358	3	46	14	24	66	22	175	26	78	45	25	5	4	183
Austria	1,606	229	186	240	65	91	56	867	83	79	40	201	192	144	739
Belgium	1,015	92	53	96	89	59	48	437	174	121	48	50	102	83	578
Denmark	12,696	1,383	1,517	1,721	673	560	462	6,316	1,453	1,477	1,353	782	808	507	6,380
France	1,902	99	155	157	224	225	64	924	135	524	108	82	42	87	978
Germany	23,610	2,424	2,462	3,682	1,742	2,206	878	13,394	799	1,539	1,659	2,259	2,199	1,761	10,216
Italy	493	92	34	50	61	56	50	343	5	75	18	9	22	21	150
Netherlands	6,816	599	459	497	396	745	488	3,184	546	933	423	652	513	565	3,632
Sweden	4,958	748	703	908	310	201	178	3,048	196	128	159	243	494	690	1,910
Switzerland	4,898	477	630	722	302	367	148	2,646	213	155	212	504	584	584	2,252
U.K.	23,361	1,394	1,462	2,162	2,264	1,696	1,729	10,707	1,758	3,632	2,338	1,807	1,358	1,761	12,654
U.S.A.	2,250	171	118	203	259	249	218	1,218	184	161	173	150	138	226	1,032
Canada	774	109	206	189	41	21	33	599	11	20	19	34	36	55	175
Middle East	472	27	18	23	42	31	56	197	31	71	47	24	70	32	275
Australia	4,283	442	150	497	396	315	418	2,218	409	393	507	361	172	223	2,065
New Zealand	149	12	3	7	15	4	27	68	23	9	23	18	6	2	81
India	573	33	11	94	37	60	90	325	35	20	38	72	42	41	248
Russia	150	-	-	-	5	21	2	28	-	25	12	37	39	9	122
East Europe	694	-	-	-	5	15	169	189	123	-	83	87	0	212	505
Indonesia	61	-	-	-	2	9	6	17	7	3	11	6	5	12	44
Philippines	64	-	-	-	10	7	6	23	11	5	5	10	2	8	41
Finland	15,181	1,936	1,118	1,769	1,261	1,174	881	8,139	890	1,020	880	1,010	1,112	2,130	7,042
Norway	4,528	502	450	761	209	187	334	2,443	608	249	205	385	335	303	2,085
Spain	147	-	-	-	12	4	2	18	22	28	24	7	10	38	129
Africa	73	-	-	-	10	17	18	45	2	-	7	1	11	7	28
Myanmar	2	-	-	-	-	-	-	-	-	-	-	2	-	-	2
Israel	29	-	-	-	8	2	3	13	-	1	1	5	3	6	16
Laos	-	-	-	-	-	-	-	-	-	-	-	-	-	-	-
Vietnam	10	-	-	-	-	-	-	-	-	-	1	8	1	-	10
Others	4,724	610	334	506	369	443	601	2,863	208	428	308	289	292	336	1,861
Total	168,710	13,109	11,341	17,537	16,157	15,932	12,522	86,598	12,752	16,806	14,317	13,393	11,122	13,722	82,112

Guest Arrivals at Accommodation Establishments in Hua Hin 2005

Hotel Group 3

Nationality	Total	Jan.	Feb.	Mar.	Apr.	May	Jun.	Jan.-Jun.	Jul.	Aug.	Sep.	Oct.	Nov.	Dec.	Jul.-Dec.
Thai	202,274	9,824	9,681	14,969	11,985	25,984	21,017	93,460	19,899	21,894	20,826	18,804	12,595	14,796	108,814
Malaysia	746	17	25	28	36	80	71	257	50	174	7	53	65	140	489
Singapore	693	7	16	70	69	43	41	246	49	88	35	100	66	109	447
China	496	-	11	12	30	24	21	98	44	207	18	53	40	36	398
Hong Kong	386	1	2	60	61	46	26	196	28	11	18	65	55	13	190
Japan	2,033	96	81	139	134	261	158	869	179	170	267	208	165	175	1,164
Korea	193	13	2	3	10	1	14	43	33	38	29	36	3	11	150
Taiwan	145	-	-	4	3	5	19	31	41	34	3	20	-	16	114
Austria	227	12	2	19	16	21	40	110	17	32	-	40	9	19	117
Belgium	420	3	55	36	33	29	13	169	84	39	10	45	15	58	251
Denmark	8,692	946	1,334	1,164	363	346	425	4,578	874	522	426	841	822	629	4,114
France	1,856	106	73	162	116	68	165	690	207	485	46	72	163	193	1,166
Germany	3,051	156	225	151	148	239	203	1,122	370	264	237	416	338	304	1,929
Italy	543	50	43	56	44	20	32	245	47	97	48	33	19	54	298
Netherlands	9,780	1,256	1,319	552	388	604	589	4,708	614	914	498	1,009	1,037	1,000	5,072
Sweden	18,290	1,631	2,009	2,126	1,190	552	808	8,316	1,075	602	559	1,125	3,059	3,554	9,974
Switzerland	1,484	67	71	65	93	112	58	466	157	141	65	235	159	261	1,018
U.K.	7,568	522	357	626	670	593	579	3,347	457	521	760	773	781	929	4,221
U.S.A.	3,440	64	83	142	87	217	289	882	412	412	305	506	490	433	2,558
Canada	704	107	51	74	50	53	67	402	7	91	36	30	85	53	302
Middle East	-	-	-	-	-	-	-	-	-	-	-	-	-	-	-
Australia	2,537	166	111	198	127	238	237	1,077	190	317	230	458	144	121	1,460
New Zealand	373	73	77	41	7	28	39	265	17	5	24	35	9	18	108
India	357	1	1	8	14	28	77	129	15	79	60	8	40	26	228
Russia	49	-	-	-	5	22	-	27	5	3	14	-	-	-	22
East Europe	23	-	-	-	23	-	-	23	-	-	-	-	-	-	-
Indonesia	66	-	-	-	-	5	-	5	2	-	8	-	24	27	61
Philippines	52	-	-	-	3	5	1	9	18	5	14	2	1	3	43
Finland	16,485	1,828	1,549	1,905	794	750	852	7,678	755	883	818	946	2,012	3,393	8,807
Norway	8,475	694	1,159	587	683	263	700	4,086	892	447	396	655	1,098	901	4,389
Spain	101	-	-	-	-	-	4	4	10	72	-	-	4	11	97
Africa	-	-	-	-	-	-	-	-	-	-	-	-	-	-	-
Myanmar	-	-	-	-	-	-	-	-	-	-	-	-	-	-	-
Israel	62	-	-	-	-	11	18	29	11	18	-	-	-	4	33
Laos	-	-	-	-	-	-	-	-	-	-	-	-	-	-	-
Vietnam	-	-	-	-	-	-	-	-	-	-	-	-	-	-	-
Others	6,213	681	424	332	733	499	639	3,308	744	580	519	391	308	363	2,905
Total	297,814	18,321	18,761	23,529	17,915	31,147	27,202	136,875	27,303	29,145	26,276	26,959	23,606	27,650	160,939

Guest Arrivals at Accommodation Establishments in Hua Hin 2005

Hotel Group 4

Nationality	Total	Jan.	Feb.	Mar.	Apr.	May	Jun.	Jan.-Jun.	Jul.	Aug.	Sep.	Oct.	Nov.	Dec.	Jul.-Dec.
Thai	39,587	2,645	2,614	2,899	4,877	4,024	3,926	20,985	3,801	4,079	2,932	3,382	2,001	2,407	18,602
Malaysia	49	2	13	-	-	3	-	18	-	5	-	3	-	23	31
Singapore	39	-	-	8	-	4	4	16	11	-	-	-	-	12	23
China	9	-	1	-	-	-	-	1	-	-	-	6	-	2	8
Hong Kong	32	4	-	9	-	-	10	23	-	-	-	9	-	-	9
Japan	298	24	58	22	-	6	33	143	26	14	10	12	49	44	155
Korea	168	15	14	18	9	12	15	83	7	35	18	9	16	-	85
Taiwan	4	1	-	-	-	-	-	1	-	-	-	-	3	-	3
Austria	83	22	10	23	8	6	-	69	-	-	3	9	-	2	14
Belgium	160	19	15	10	3	12	6	65	55	19	7	6	8	-	95
Denmark	1,171	126	132	136	67	54	109	624	133	58	31	78	137	110	547
France	553	46	22	27	16	26	14	151	84	132	31	54	59	42	402
Germany	1,311	222	150	198	33	46	59	708	100	81	69	76	151	126	603
Italy	324	51	34	34	3	12	-	134	7	70	20	39	18	36	190
Netherlands	704	103	106	67	13	9	38	336	26	79	49	66	73	75	368
Sweden	3,710	748	457	681	319	114	146	2,465	184	151	102	163	328	317	1,245
Switzerland	562	41	48	48	115	27	13	292	102	23	10	70	46	19	270
U.K.	1,514	81	81	55	116	136	160	629	142	232	141	115	122	133	885
U.S.A.	703	37	76	51	42	86	77	369	84	79	58	39	35	39	334
Canada	503	113	66	59	29	29	56	352	33	9	16	24	52	17	151
Middle East	-	-	-	-	-	-	-	-	-	-	-	-	-	-	-
Australia	582	39	33	45	12	42	62	233	104	56	77	55	34	23	349
New Zealand	163	20	13	11	14	9	10	77	26	21	-	21	13	5	86
India	37	-	-	-	-	-	16	16	4	7	3	-	5	2	21
Russia	15	-	-	-	-	3	-	3	-	12	-	-	-	-	12
East Europe	-	-	-	-	-	-	-	-	-	-	-	-	-	-	0
Indonesia	4	-	-	-	-	-	-	-	4	-	-	-	-	-	4
Philippines	14	-	-	-	1	-	-	1	-	-	13	-	-	-	13
Finland	897	155	173	186	63	37	49	663	64	33	16	36	27	58	234
Norway	1,367	277	257	205	58	23	42	862	68	51	48	111	135	92	505
Spain	5	-	-	-	-	-	-	-	-	5	-	-	-	-	5
Africa	-	-	-	-	-	-	-	-	-	-	-	-	-	-	-
Myanmar	-	-	-	-	-	-	-	-	-	-	-	-	-	-	-
Israel	2	-	-	-	-	2	-	2	-	-	-	-	-	-	-
Laos	-	-	-	-	-	-	-	-	-	-	-	-	-	-	-
Vietnam	-	-	-	-	-	-	-	-	-	-	-	-	-	-	-
Others	1,773	157	157	164	171	155	218	1,022	197	181	141	93	47	92	751
Total	56,343	4,948	4,530	4,956	5,969	4,877	5,063	30,343	5,262	5,432	3,795	4,476	3,359	3,676	26,000

Guest Arrivals at Accommodation Establishments in Hua Hin 2005

Hotel Group 5

Nationality	Total	Jan.	Feb.	Mar.	Apr.	May	Jun.	Jan.-Jun.	Jul.	Aug.	Sep.	Oct.	Nov.	Dec.	Jul.-Dec.
Thai	58,591	3,605	2,058	4,463	5,010	3,860	3,472	22,468	5,391	5,499	5,049	6,788	5,014	8,382	36,123
Malaysia	6	-	-	-	-	-	-	-	-	-	-	-	-	6	6
Singapore	-	-	-	-	-	-	-	-	-	-	-	-	-	-	-
China	-	-	-	-	-	-	-	-	-	-	-	-	-	-	-
Hong Kong	-	-	-	-	-	-	-	-	-	-	-	-	-	-	-
Japan	18	-	-	-	-	-	-	-	-	-	8	7	-	3	18
Korea	44	42	2	-	-	-	-	44	-	-	-	-	-	-	-
Taiwan	-	-	-	-	-	-	-	-	-	-	-	-	-	-	-
Austria	426	59	136	170	11	-	7	383	-	-	-	-	24	19	43
Belgium	78	-	-	-	34	-	17	51	-	8	-	-	-	19	27
Denmark	756	149	132	100	3	173	-	557	120	11	-	3	3	62	199
France	503	39	-	61	-	-	63	163	57	47	32	71	-	133	340
Germany	6,200	1,610	1,272	810	238	106	123	4,159	127	119	180	322	380	913	2,041
Italy	398	74	23	13	-	-	-	110	2	166	-	-	-	120	288
Netherlands	986	279	78	236	52	15	38	698	7	-	58	17	105	101	288
Sweden	5,099	1,252	737	556	291	193	10	3,039	177	53	29	168	645	988	2,060
Switzerland	631	248	156	52	-	31	10	497	2	0	29	67	-	36	134
U.K.	2,648	275	253	446	359	98	191	1,622	107	90	50	306	60	413	1,026
U.S.A.	160	-	-	-	3	23	24	50	27	3	3	-	15	62	110
Canada	380	31	7	74	7	59	84	262	5	8	29	67	9	-	118
Middle East	-	-	-	-	-	-	-	-	-	-	-	-	-	-	-
Australia	136	31	11	-	-	-	49	91	5	-	-	40	-	-	45
New Zealand	92	-	-	-	-	-	7	7	85	-	-	-	-	-	85
India	-	-	-	-	-	-	-	-	-	-	-	-	-	-	-
Russia	74	-	-	-	-	-	-	-	-	-	11	24	-	39	74
East Europe	-	-	-	-	-	-	-	-	-	-	-	-	-	-	-
Indonesia	-	-	-	-	-	-	-	-	-	-	-	-	-	-	-
Philippines	-	-	-	-	-	-	-	-	-	-	-	-	-	-	-
Finland	286	74	-	-	45	55	-	174	-	-	24	7	-	81	112
Norway	814	165	265	223	11	-	46	710	-	21	-	-	21	62	104
Spain	-	-	-	-	-	-	-	-	-	-	-	-	-	-	-
Africa	-	-	-	-	-	-	-	-	-	-	-	-	-	-	-
Myanmar	-	-	-	-	-	-	-	-	-	-	-	-	-	-	-
Israel	-	-	-	-	-	-	-	-	-	-	-	-	-	-	-
Laos	-	-	-	-	-	-	-	-	-	-	-	-	-	-	-
Vietnam	-	-	-	-	-	-	-	-	-	-	-	-	-	-	-
Others	238	-	113	87	-	-	-	200	-	29	3	-	-	6	38
Total	78,564	7,933	5,243	7,291	6,064	4,613	4,141	35,285	6,112	6,054	5,505	7,887	6,276	11,445	43,279

Guest Arrivals at Accommodation Establishments in Hua Hin 2005

Guest House

Nationality	Total	Jan.	Feb.	Mar.	Apr.	May	Jun.	Jan.-Jun.	Jul.	Aug.	Sep.	Oct.	Nov.	Dec.	Jul.-Dec.
Thai	40,243	2,512	2,158	3,351	4,724	3,403	3,621	19,769	3,161	3,009	2,954	3,033	3,515	4,802	20,474
Malaysia	41	30	-	-	2	-	-	32	-	-	9	-	-	-	9
Singapore	182	22	15	25	39	-	25	126	-	8	-	17	25	6	56
China	118	-	25	-	-	4	17	46	-	-	-	17	31	24	72
Hong Kong	136	12	12	14	19	21	17	95	-	-	-	17	12	12	41
Japan	808	64	87	71	86	49	68	425	38	32	43	75	99	96	383
Korea	630	33	35	55	81	81	68	353	29	44	-	69	93	42	277
Taiwan	171	-	2	-	19	21	34	76	-	8	-	26	43	18	95
Austria	184	-	5	23	-	-	-	28	-	12	-	29	43	72	156
Belgium	403	35	66	70	18	-	43	232	8	16	-	38	31	78	171
Denmark	1,889	256	349	338	128	84	143	1,298	138	-	38	110	148	157	591
France	1,152	130	122	149	95	66	92	654	42	120	38	72	99	127	498
Germany	2,580	310	393	440	136	108	138	1,525	75	64	71	156	352	337	1,055
Italy	910	77	121	188	91	45	60	582	21	136	47	9	25	90	328
Netherlands	1,511	219	196	265	167	101	180	1,128	42	12	19	104	86	120	383
Sweden	10,312	1,262	1,244	1,166	409	309	263	4,653	235	256	351	1,853	1,283	1,681	5,659
Switzerland	952	94	125	169	76	41	34	539	75	28	52	63	111	84	413
U.K.	3,069	362	376	430	363	235	237	2,003	92	36	71	404	210	253	1,066
U.S.A.	1,016	88	126	114	98	46	73	545	38	64	66	84	111	108	471
Canada	528	64	42	41	50	-	77	274	42	56	9	14	49	84	254
Middle East	-	-	-	-	-	-	-	-	-	-	-	-	-	-	-
Australia	920	67	90	94	87	50	106	494	54	76	66	66	86	78	426
New Zealand	409	32	42	28	62	41	30	235	29	20	38	32	19	36	174
India	119	-	11	13	18	13	-	55	13	-	-	3	12	36	64
Russia	607	2	2	-	196	168	173	541	8	-	-	58	-	-	66
East Europe	444	-	-	-	186	84	86	356	-	-	-	46	12	30	88
Indonesia	-	-	-	-	-	-	-	-	-	-	-	-	-	-	-
Philippines	32	-	-	-	4	-	-	4	8	-	-	20	-	-	28
Finland	1,154	159	183	154	111	21	25	653	34	40	104	38	86	199	501
Norway	2,559	385	379	525	105	123	183	1,700	113	72	114	231	148	181	859
Spain	181	-	-	-	29	42	17	88	-	-	-	69	12	12	93
Africa	29	-	-	-	19	10	-	29	-	-	-	-	-	-	-
Myanmar	17	-	-	-	9	-	-	9	8	-	-	-	-	-	8
Israel	6	-	-	-	-	-	-	-	-	-	-	6	-	-	6
Laos	-	-	-	-	-	-	-	-	-	-	-	-	-	-	-
Vietnam	-	-	-	-	-	-	-	-	-	-	-	-	-	-	-
Others	489	46	37	39	23	33	49	227	25	72	43	-	86	36	262
Total	73,801	6,261	6,243	7,762	7,450	5,199	5,859	38,774	4,328	4,181	4,133	6,759	6,827	8,799	35,027

Guest Arrivals at Accommodation Establishments in Hua Hin 2005

Others

Nationality	Total	Jan.	Feb.	Mar.	Apr.	May	Jun.	Jan.-Jun.	Jul.	Aug.	Sep.	Oct.	Nov.	Dec.	Jul.-Dec.
Thai	59,649	3,899	2,996	5,987	2,289	5,035	4,751	24,957	6,510	4,586	3,338	5,601	5,395	9,262	34,692
Malaysia	12	-	-	-	-	-	-	-	-	-	-	-	-	12	12
Singapore	447	27	31	-	45	68	208	379	24	11	33	-	-	-	68
China	135	22	17	-	-	40	-	79	24	-	-	13	19	-	56
Hong Kong	93	-	21	54	18	-	-	93	-	-	-	-	-	-	-
Japan	344	27	-	94	15	24	68	228	16	33	9	-	-	58	116
Korea	164	-	-	-	-	48	10	58	24	55	-	27	-	-	106
Taiwan	-	-	-	-	-	-	-	-	-	-	-	-	-	-	-
Austria	315	68	-	22	81	9	27	207	-	22	28	-	-	58	108
Belgium	63	-	10	-	18	16	-	44	-	-	-	-	19	-	19
Denmark	4,156	803	737	1,146	279	274	197	3,436	145	66	47	161	243	58	720
France	269	-	35	-	15	21	80	151	-	27	-	-	10	81	118
Germany	1,020	154	109	175	47	35	114	634	24	88	42	128	-	104	386
Italy	96	34	-	-	-	-	-	34	-	11	9	13	29	-	62
Netherlands	1,163	211	129	154	116	56	7	673	64	104	61	121	117	23	490
Sweden	3,163	626	461	515	135	16	91	1,844	121	120	136	148	214	580	1,319
Switzerland	164	-	-	22	-	35	22	79	8	11	24	13	29	-	85
U.K.	1,274	124	80	156	164	80	108	712	80	148	33	61	136	104	562
U.S.A.	695	68	123	178	63	31	27	490	-	22	85	67	19	12	205
Canada	202	27	57	27	15	13	-	139	-	44	-	-	19	-	63
Middle East	35	-	-	-	-	-	-	-	-	-	-	-	-	35	35
Australia	427	122	64	54	-	48	57	345	16	11	42	13	-	-	82
New Zealand	80	-	-	-	18	24	25	67	8	5	-	-	-	-	13
India	130	-	22	-	22	-	-	44	-	11	-	-	29	46	86
Russia	73	-	-	-	15	-	-	15	-	-	-	-	-	58	58
East Europe	-	-	-	-	-	-	-	-	-	-	-	-	-	-	-
Indonesia	94	-	-	-	-	-	83	83	-	11	-	-	-	-	11
Philippines	128	-	11	-	-	-	-	11	-	-	-	-	117	-	117
Finland	2,045	440	269	336	157	161	373	1,736	-	11	9	40	29	220	309
Norway	994	180	158	253	18	24	27	660	40	27	38	67	-	162	334
Spain	11	-	-	-	-	-	-	-	-	11	-	-	-	-	11
Africa	-	-	-	-	-	-	-	-	-	-	-	-	-	-	-
Myanmar	-	-	-	-	-	-	-	-	-	-	-	-	-	-	-
Israel	7	-	-	-	7	-	-	7	-	-	-	-	-	-	-
Laos	-	-	-	-	-	-	-	-	-	-	-	-	-	-	-
Vietnam	13	-	-	-	-	-	-	-	-	-	-	13	-	-	13
Others	1,300	144	157	301	22	-	55	679	16	82	188	208	127	-	621
Total	78,761	6,976	5,487	9,474	3,559	6,058	6,330	37,884	7,120	5,517	4,122	6,694	6,551	10,873	40,877

Guest Arrivals at Accommodation Establishments in Hua Hin 2005

Total

Nationality	Total	Jan.	Feb.	Mar.	Apr.	May	Jun.	Jan.-Jun.	Jul.	Aug.	Sep.	Oct.	Nov.	Dec.	Jul.-Dec.
Thai	468,958	24,113	20,776	35,078	38,081	51,184	45,081	214,313	45,370	46,406	41,342	45,774	32,405	43,348	254,645
Malaysia	1,203	52	46	36	57	113	88	392	76	285	58	90	94	208	811
Singapore	3,329	101	106	204	336	283	472	1,502	251	270	351	306	259	390	1,827
China	2,825	106	187	129	165	286	147	1,020	292	540	188	349	171	265	1,805
Hong Kong	2,501	76	191	327	242	166	169	1,171	231	330	214	227	117	211	1,330
Japan	7,172	521	365	643	594	672	551	3,346	488	1,026	607	474	566	665	3,826
Korea	5,921	222	115	281	547	761	714	2,640	414	716	358	698	613	482	3,281
Taiwan	1,122	41	132	112	46	283	75	689	72	127	48	79	60	47	433
Austria	2,984	390	339	499	181	127	134	1,670	112	147	71	332	274	378	1,314
Belgium	2,168	149	199	212	195	116	134	1,005	322	210	65	142	186	238	1,163
Denmark	38,897	5,963	6,706	5,781	2,071	2,067	2,200	24,788	3,246	2,226	2,024	2,213	2,473	1,927	14,109
France	6,622	425	409	558	467	409	482	2,750	591	1,401	284	444	414	738	3,872
Germany	38,496	4,887	4,621	5,467	2,345	2,748	1,519	21,587	1,573	2,248	2,343	3,555	3,513	3,677	16,909
Italy	2,971	379	256	341	210	133	143	1,462	88	573	142	117	126	463	1,509
Netherlands	21,751	2,668	2,311	1,775	1,136	1,541	1,354	10,785	1,342	2,208	1,221	2,071	2,105	2,019	10,966
Sweden	48,289	6,538	5,875	6,613	2,826	1,389	1,504	24,745	2,187	1,387	1,412	3,942	6,421	8,195	23,544
Switzerland	9,205	1,010	1,134	1,198	587	620	285	4,834	571	379	429	958	965	1,069	4,371
U.K.	40,471	2,856	2,708	4,032	3,943	2,847	3,006	19,392	2,660	4,725	3,429	3,630	2,882	3,753	21,079
U.S.A.	9,126	430	530	690	612	845	710	3,817	865	838	816	893	913	984	5,309
Canada	3,142	451	430	465	193	175	317	2,031	110	238	109	186	254	214	1,111
Middle East	508	27	18	23	42	32	56	198	31	71	47	24	70	67	310
Australia	9,220	870	462	889	691	696	931	4,539	811	868	944	1,019	497	542	4,681
New Zealand	1,313	137	136	87	116	106	138	720	193	64	85	112	58	81	593
India	1,273	34	45	116	92	101	183	571	70	117	101	115	139	160	702
Russia	1,054	2	2	-	221	214	175	614	13	42	39	119	60	167	440
East Europe	1,299	-	-	-	214	99	255	568	124	-	83	263	12	249	731
Indonesia	225	-	-	-	2	14	89	105	13	14	19	6	29	39	120
Philippines	896	-	11	-	18	12	7	48	37	11	32	40	120	608	848
Finland	40,507	5,357	4,120	5,194	2,679	2,201	2,280	21,831	1,872	2,041	1,945	2,229	3,944	6,645	18,676
Norway	19,519	2,300	2,776	2,691	1,158	620	1,338	10,883	1,750	903	850	1,513	1,899	1,721	8,636
Spain	509	-	-	-	41	46	23	110	42	116	24	126	30	61	399
Africa	102	-	-	-	29	27	18	74	2	-	7	1	11	7	28
Myanmar	19	-	-	-	9	-	-	9	8	-	-	2	-	-	10
Israel	106	-	-	-	15	15	21	51	11	19	1	11	3	10	55
Laos	1	-	-	-	-	-	-	-	-	-	-	-	1	-	1
Vietnam	25	-	-	-	-	-	-	-	-	-	1	21	1	2	25
Others	17,430	1,650	1,232	1,437	1,782	1,514	1,666	9,281	1,369	1,907	1,631	1,302	1,035	905	8,149
Total	811,159	61,755	56,238	74,878	61,943	72,462	66,265	393,541	67,207	72,453	61,320	73,383	62,720	80,535	417,618

สถานการณ์การท่องเที่ยวจังหวัดลพบุรี

การเดินทางท่องเที่ยวในจังหวัดลพบุรียังมีอัตราการเติบโตจากปีที่ผ่านมา คิดเป็นร้อยละ 6.35 โดยแบ่งเป็นผู้เยี่ยมเยือนชาวไทยเพิ่มขึ้นร้อยละ 15.60 แต่สำหรับชาวต่างชาติมีอัตราการลดลงถึงร้อยละ 32.86 น่าจะเป็นผลสืบเนื่องมาจากผลกระทบจากเหตุการณ์สึนามิที่มีผลในภาพรวมทั้งประเทศ แต่อย่างไรก็ตามนักท่องเที่ยวชาวไทยยังคงนิยมเดินทางเข้ามาอย่างต่อเนื่อง และระหว่างปีได้มีการจัดงานส่งเสริมการท่องเที่ยวเพื่อกระตุ้นให้ชาวไทยและชาวต่างชาติ อาทิ จัดกิจกรรม “12 สิงหาคม พาแม่เที่ยว” ทัวร์ 9 วัด-วัง-เวียงละโว้ สัปดาห์ 9 สิ่งศักดิ์สิทธิ์ประจำเมืองลพบุรี เทศกาลกระท้อนหวานเมืองลพบุรี โครงการพาแม่ทัวร์ไหว้พระ 9 วัด ทำบุญ สุขใจ ในวันแม่ ในราคาคุณแม่ 73 บาท โครงการนั่งรถไฟเที่ยวเมืองไทย ไกลกรุงเทฯ จัดประเพณีแห่พระศรีอารีย์ วัดไลย์ นอกจากกิจกรรมต่าง ๆ ที่ได้จัดสรรวงค์ระหว่างปีแล้ว จังหวัดลพบุรียังมีแหล่งท่องเที่ยวที่น่าสนใจจากนักท่องเที่ยวส่วนใหญ่ อาทิ แหล่งท่องเที่ยวเชิงเกษตร (ฟาร์มผึ้ง/ฟาร์มเห็ด และไร่ถั่ว) น้ำตกก้านเหลือง เขื่อนป่าสักชลสิทธิ์ และโบราณสถานที่สำคัญ ๆ ในตัวเมืองลพบุรี เป็นต้น ด้วยปัจจัยต่าง ๆ ที่ส่งผลดีต่อการเดินทางท่องเที่ยวโดยเฉพาะอย่างยิ่งชาวไทยอย่างต่อเนื่องทั้งแบบค้างคืนและไปเช้า-กลับเย็น และส่วนใหญ่จะเดินทางโดยรถยนต์ส่วนตัว รถไฟ และรถโดยสารประจำทาง ตามลำดับ

ในการเดินทางแต่ละครั้งนักท่องเที่ยวมีระยะเวลาพำนักเฉลี่ยประมาณ 2.25 วัน โคนนักท่องเที่ยวชาวไทยจะมีวันพักนานวันกว่าชาวต่างชาติ มีการใช้จ่ายต่อคนต่อวันประมาณ 923.60 บาท มีอัตราลดลงร้อยละ 16.91 มีรายได้ที่เกิดจากการท่องเที่ยวรวมทั้งสิ้น 1,497.68 ล้านบาท ส่วนนักท่องเที่ยวมีค่าใช้จ่ายเฉลี่ยต่อคนต่อวันประมาณ 549.66 บาท ก่อให้เกิดรายได้หมุนเวียนในแหล่งท่องเที่ยวรวมเป็นเงิน 1,134.29 ล้านบาท เมื่อรวมรายได้ทั้งหมดที่เกิดจากการท่องเที่ยวภายในประเทศโดยไม่นับรวมค่าใช้จ่ายการเดินทางระหว่างจังหวัดรวมเป็นเงินทั้งสิ้น 2,631.97 ล้านบาท ซึ่งมีอัตราเพิ่มขึ้นร้อยละ 21.72 ซึ่งผู้เยี่ยมเยือนมีค่าใช้จ่ายเฉลี่ยต่อคนต่อวันระหว่างอยู่ในจังหวัดลพบุรีประมาณ 714.21 มีอัตราลดลงเล็กน้อยคิดเป็นร้อยละ 4.42 โดยส่วนใหญ่จะลดลงในหมวดของค่าอาหารและเครื่องดื่ม ค่าบริการท่องเที่ยวภายในจังหวัด

สำหรับสถานการณ์ด้านการพักแรม พบว่า มีจำนวนที่พักทั้งสิ้น 26 แห่ง ซึ่งมีอัตราการขยายตัวลดลงร้อยละ 10.34 มีจำนวนห้องพัก 1,142 ห้อง ลดลงร้อยละ 24.77 และที่ลดลงจะเป็นกลุ่มสถานพักแรมในระดับราคาที่ต่ำกว่า 500 บาท โดยอัตราการเข้าพักเฉลี่ยร้อยละ 63.72 เพิ่มขึ้นร้อยละ 19.58 และนักท่องเที่ยวระยะเวลาพำนักเฉลี่ยในสถานพักแรมลดลงร้อยละ 0.03 คือ 1.88 วัน สำหรับนักท่องเที่ยวชาวต่างชาติที่เข้าพักในพื้นที่แยกเป็นรายสัญชาติ ได้แก่ อเมริกา ญี่ปุ่น อังกฤษ ฝรั่งเศส เยอรมนี เป็นต้น



Internal Tourism in Lopburi

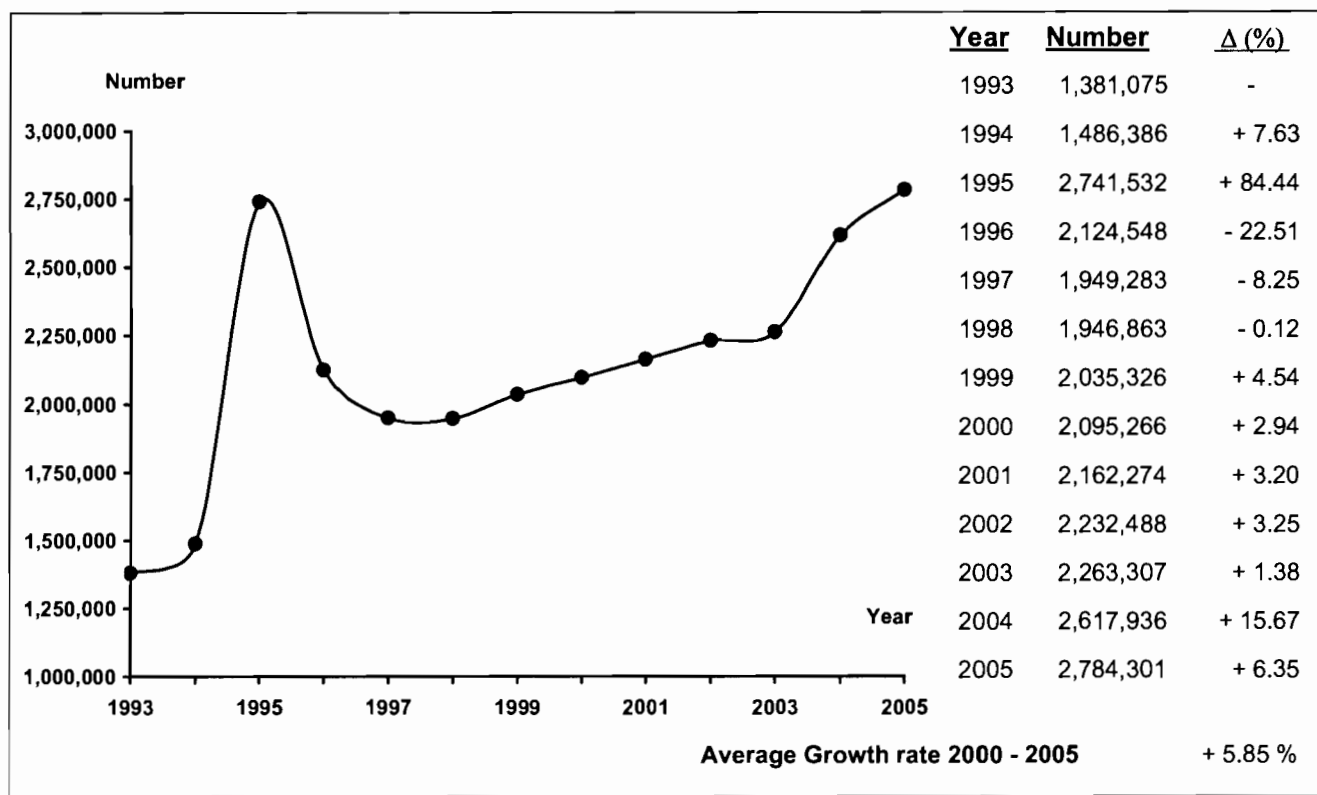

Profile

2005	2004	% Δ
------	------	-----

2005	2004	% Δ
------	------	-----

Visitors

Thai	2,449,027	2,118,585	+ 15.60
Foreigners	335,274	499,351	- 32.86

Sex

Male	1,345,423	1,398,707	- 3.81
Female	1,438,878	1,219,229	+ 18.02

Age

Under 25	621,699	550,129	+ 13.01
25 - 34	789,606	931,365	- 15.22
35 - 44	868,877	724,891	+ 19.86
45 - 54	322,889	273,862	+ 17.90
55 and over	181,230	137,689	+ 31.62

Travel Arrangement

Group Tour	280,316	461,518	- 39.26
Non Group Tour	2,503,985	2,156,418	+ 16.12

Average Expenditures (person/day)

Total	714.21	747.21	- 4.42
Accommodation	169.62	155.64	+ 8.98
Food and Beverage	193.53	227.89	- 15.08
Shopping and Souvenirs	125.15	120.26	+ 4.07
Entertainment	51.26	48.85	+ 4.93
Sightseeing/	147.72	172.12	- 14.18
Local Transport	-	-	-
Miscellaneous	26.93	22.45	+ 19.96

Mode of transport

Plane	-	-	-
Train	783,780	843,232	- 7.05
Bus	765,919	762,405	+ 0.46
Automobile	1,234,602	1,012,299	+ 21.96
Others	-	-	-

Purpose of Visit

Holiday	2,397,432	1,989,793	+ 20.49
Business	135,651	207,496	- 34.62
Official Visit	51,756	70,108	- 26.18
Convention	74,258	47,355	+ 56.81
Others	125,204	303,184	- 58.70

Average Length of Stay

2.25	1.44	-
------	------	---

Revenue (Million Baht)

Thai	2,398.35	1,846.31	+ 29.90
Foreigners	233.62	316.01	- 26.07

Internal Tourism in Lopburi 2004 - 2005

Type of Data	2004	Δ (%)	2005	Δ (%)
Visitor	2,617,936	+ 15.67	2,784,301	+ 6.35
Thai	2,118,585	+ 17.12	2,449,027	+ 15.60
Foreigners	499,351	+ 9.90	335,274	- 32.86
Tourist	638,478	+ 19.89	720,702	+ 12.88
Thai	620,035	+ 19.16	712,181	+ 14.86
Foreigners	18,443	+ 51.26	8,521	- 53.80
Excursionist	1,979,458	+ 14.37	2,063,599	+ 4.25
Thai	1,498,550	+ 16.29	1,736,846	+ 15.90
Foreigners	480,908	+ 8.76	326,753	- 32.05
Average Length of Stay (Day)	1.44	-	2.25	-
Thai	1.44	-	2.26	-
Foreigners	1.32	-	1.67	-
Average Expenditure (Baht/Person/Day)				
Visitor	747.21	+ 0.92	714.21	- 4.42
Thai	773.00	+ 1.21	716.70	- 7.28
Foreigners	625.37	- 1.73	685.15	+ 9.56
Tourist	1,111.61	+ 0.71	923.60	- 16.91
Thai	1,110.53	+ 0.65	920.39	- 17.12
Foreigners	1,151.34	+ 2.46	1,144.76	- 0.57
Excursionist	578.89	+ 0.29	549.66	- 5.05
Thai	572.55	+ 1.60	527.94	- 7.79
Foreigners	598.65	- 2.99	665.12	+ 11.10
Revenue (Million Baht)				
Visitor	2,162.32	+ 16.44	2,631.97	+ 21.72
Thai	1,846.31	+ 18.02	2,398.35	+ 29.90
Foreigners	316.01	+ 8.03	233.62	- 26.07
ACCOMMODATION ESTABLISHMENTS				
Establishments	29	+ 81.25	26	- 10.34
Rooms	1,518	+ 47.81	1,142	- 24.77
Occupancy Rate (%)	44.14	- 2.41	63.72	+ 19.58
Average Length of Stay (Day)	1.91	-	1.88	-
Number of Guest Arrivals	245,308	+ 46.17	272,374	+ 11.03
Thai	226,865	+ 45.77	264,553	+ 16.61
Foreigners	18,443	+ 51.26	7,821	- 57.59

สรุปข้อมูลผู้เยี่ยมเยือน ปี 2548

จังหวัดลพบุรี

รายการข้อมูล		ไทย	ต่างประเทศ	รวม
จำนวนผู้เยี่ยมเยือน		2,449,027	335,274	2,784,301
นักท่องเที่ยว		712,181	8,521	720,702
นักทัศนาจร		1,736,846	326,753	2,063,599
จำนวนผู้เยี่ยมเยือนจำแนกตามพาหนะการเดินทาง		2,449,027	335,274	2,784,301
ประเภท การเดินทาง	เครื่องบิน	-	-	-
	รถไฟ	680,154	103,626	783,780
	รถโดยสารประจำทาง	715,683	50,236	765,919
	รถส่วนตัว	1,053,190	181,412	1,234,602
	อื่น ๆ	-	-	-
จำนวนนักท่องเที่ยวจำแนกตามประเภทที่พัก		712,181	8,521	720,702
โรงแรม/เกสต์เฮาส์/บังกะโล/รีสอร์ท		264,553	7,821	272,374
บ้านญาติ/เพื่อน ที่พักในอุทยานฯ		435,713	646	436,359
บ้านรับรองฯ		11,915	54	11,969
อื่น ๆ		-	-	-
ระยะเวลาพำนักเฉลี่ยของนักท่องเที่ยว(วัน)		2.26	1.67	2.25
ค่าใช้จ่ายเฉลี่ย/คน/วัน(บาท)		716.70	685.15	714.21
นักท่องเที่ยว		920.39	1,144.76	923.60
นักทัศนาจร		527.94	665.12	549.66
รายได้(ล้านบาท)		2,398.35	233.62	2,631.97
นักท่องเที่ยว		1,481.39	16.29	1,497.68
นักทัศนาจร		916.96	217.33	1,134.29
จำนวนครั้งเฉลี่ยของการเดินทางในรอบปี(ครั้ง)		4.76	1.67	4.39
นักท่องเที่ยว		4.84	1.73	4.81
นักทัศนาจร		4.73	1.66	4.24

หมายเหตุ : ปี 2548 ค่าใช้จ่ายเฉลี่ยรายหมวดเป็นข้อมูลจากการสำรวจนักท่องเที่ยว ณ จุดเดินทางออกของจังหวัดนี้ โดยไม่นับรวมค่าพาหนะเดินทางระหว่างจังหวัด

และค่าใช้จ่ายบางหมวดที่มีการปรับค่าอื่นๆประกอบเช่นค่าที่พัก ปรับตามอัตราการแลกเปลี่ยน ค่าอาหาร/เครื่องดื่มปรับตามค่าดัชนีผู้บริโภค ค่าบริการเดินทาง/

ค่าพาหนะการเดินทางปรับตามอัตราการเปลี่ยนแปลงค่าบริการนำเที่ยว ราคาน้ำมัน เป็นต้น

สรุปข้อมูลผู้เยี่ยมเยือน ปี 2548

จัดการเดินทางมาเอง

จังหวัดชลบุรี

รายการข้อมูล		ไทย	ต่างประเทศ	รวม
จำนวนผู้เยี่ยมเยือน		2,315,490	188,495	2,503,985
นักท่องเที่ยว		693,284	4,468	697,752
นักทัศนจร		1,622,206	184,027	1,806,233
จำนวนผู้เยี่ยมเยือนจำแนกตามพาหนะการเดินทาง		2,315,490	188,495	2,503,985
ประเภท การเดินทาง	เครื่องบิน	-	-	-
	รถไฟ	680,154	103,626	783,780
	รถโดยสารประจำทาง	715,683	50,236	765,919
	รถส่วนตัว	919,653	34,633	954,286
	อื่น ๆ	-	-	-
จำนวนนักท่องเที่ยวจำแนกตามประเภทที่พัก		693,284	4,468	697,752
โรงแรม/เกสต์เฮาส์/บังกะโล/รีสอร์ท		245,656	3,768	249,424
บ้านญาติ/เพื่อน		435,713	646	436,359
ที่พักในอุทยานฯ		-	-	-
บ้านรับรองฯ		11,915	54	11,969
อื่น ๆ		-	-	-
ระยะเวลาพำนักเฉลี่ยของนักท่องเที่ยว(วัน)		2.29	2.21	2.29
ค่าใช้จ่ายเฉลี่ย/คน/วัน(บาท)		722.11	710.73	721.40
นักท่องเที่ยว		922.30	1,096.78	923.17
นักทัศนจร		526.21	690.01	542.89
รายได้(ล้านบาท)		2,317.89	137.81	2,455.70
นักท่องเที่ยว		1,464.26	10.83	1,475.09
นักทัศนจร		853.63	126.98	980.61
จำนวนครั้งเฉลี่ยของการเดินทางในรอบปี(ครั้ง)		4.94	1.84	4.91
นักท่องเที่ยว		4.93	1.85	4.63
นักทัศนจร		4.95	1.84	4.71

หมายเหตุ : ปี 2548 ค่าใช้จ่ายเฉลี่ยรายหมวดเป็นข้อมูลจากการสำรวจนักท่องเที่ยว ณ จุดเดินทางออกของจังหวัดนี้ โดยไม่นับรวมค่าพาหนะเดินทางระหว่างจังหวัด

และค่าใช้จ่ายบางหมวดมีการปรับค่าอื่นๆประกอบเช่นค่าที่พัก ปรับตามอัตราการแลกเปลี่ยน ค่าอาหาร/เครื่องดื่มปรับตามค่าดัชนีผู้บริโภค ค่าบริการเดินทาง/

ค่าพาหนะการเดินทางปรับตามอัตราการเปลี่ยนแปลงค่าบริการนำเที่ยว ราคาน้ำมัน เป็นต้น

สรุปข้อมูลผู้เยี่ยมเยือน ปี 2548
จัดการเดินทางโดยผ่านบริษัทนำเที่ยว
จังหวัดชลบุรี

รายการข้อมูล		ไทย	ต่างประเทศ	รวม
จำนวนผู้เยี่ยมเยือน		133,537	146,779	280,316
นักท่องเที่ยว		18,897	4,053	22,950
นักท่องเที่ยว		114,640	142,726	257,366
จำนวนผู้เยี่ยมเยือนจำแนกตามพาหนะการเดินทาง		133,537	146,779	280,316
ประเภท การเดินทาง	เครื่องบิน	-	-	-
	รถไฟ	-	-	-
	รถโดยสารประจำทาง	-	-	-
	รถส่วนตัว	133,537	146,779	280,316
	อื่น ๆ	-	-	-
จำนวนนักท่องเที่ยวจำแนกตามประเภทที่พัก		18,897	4,053	22,950
โรงแรม/เกสต์เฮาส์/บังกะโล/รีสอร์ท		18,897	4,053	22,950
บ้านญาติ/เพื่อน		-	-	-
ที่พักในอุทยานฯ		-	-	-
บ้านรับรองฯ		-	-	-
อื่น ๆ		-	-	-
ระยะเวลาพำนักเฉลี่ยของนักท่องเที่ยว(วัน)		1.00	1.07	1.01
ค่าใช้จ่ายเฉลี่ย/คน/วัน(บาท)		602.52	651.50	628.32
นักท่องเที่ยว		906.48	1,259.02	974.57
นักท่องเที่ยว		552.42	633.03	597.13
รายได้(ล้านบาท)		80.46	95.81	176.27
นักท่องเที่ยว		17.13	5.46	22.59
นักท่องเที่ยว		63.33	90.35	153.68
จำนวนครั้งเฉลี่ยของการเดินทางในรอบปี(ครั้ง)		1.58	1.44	1.51
นักท่องเที่ยว		1.68	1.59	1.67
นักท่องเที่ยว		1.57	1.43	1.49

หมายเหตุ : ปี 2548 ค่าใช้จ่ายเฉลี่ยรายหมวดเป็นข้อมูลจากการสำรวจนักท่องเที่ยว ณ จุดเดินทางออกของจังหวัดนี้ โดยไม่นับรวมค่าพาหนะเดินทางระหว่างจังหวัด

และค่าใช้จ่ายบางหมวดที่มีการปรับค่าอื่นๆประกอบเช่นค่าที่พัก ปรับลดอัตราการแลกเปลี่ยน ค่าอาหาร/เครื่องดื่มปรับตามค่าดัชนีผู้บริโภค ค่าบริการเดินทาง

ค่าพาหนะการเดินทางปรับลดอัตราการเปลี่ยนแปลงค่าบริการนำเที่ยว ราคาน้ำมัน เป็นต้น

**จำนวนผู้เยี่ยมชมื่อนจำแนกตามสถานที่พัก และพาหนะการเดินทาง ปี 2548
จังหวัดลพบุรี**

รายการ	พาหนะการเดินทาง	ประเภทที่พัก					นักท่องเที่ยว	นักท่องเที่ยว	ผู้เยี่ยมชม
		โรงแรม/เกสต์เฮาส์/บังกะโล/รีสอร์ท	บ้านญาติ/เพื่อน	ที่พักในอุทยานฯ	บ้านพักรับรอง	อื่นๆ			
ประเภทการเดินทาง	เครื่องบิน - ไทย	-	-	-	-	-	-	-	-
	- ต่างประเทศ	-	-	-	-	-	-	-	-
	รวม	-	-	-	-	-	-	-	-
	รถไฟ - ไทย	33,324	99,842	-	745	-	133,911	546,243	680,154
	- ต่างประเทศ	2,305	181	-	30	-	2,516	101,110	103,626
	รวม	35,629	100,023	-	775	-	136,427	647,353	783,780
	รถโดยสาร - ไทย	34,425	151,612	-	674	-	186,711	528,972	715,683
	- ต่างประเทศ	1,064	341	-	-	-	1,405	48,831	50,236
	รวม	35,489	151,953	-	674	-	188,116	577,803	765,919
	รถส่วนตัว - ไทย	196,804	184,259	-	10,496	-	391,559	661,631	1,053,190
	- ต่างประเทศ	4,452	124	-	24	-	4,600	176,812	181,412
	รวม	201,256	184,383	-	10,520	-	396,159	838,443	1,234,602
	อื่นๆ - ไทย	-	-	-	-	-	-	-	-
	- ต่างประเทศ	-	-	-	-	-	-	-	-
	รวม	-	-	-	-	-	-	-	-
	รวมทั้งหมด - ไทย	264,553	435,713	-	11,915	-	712,181	1,736,846	2,449,027
- ต่างประเทศ	7,821	646	-	54	-	8,521	326,753	335,274	
รวม	272,374	436,359	-	11,969	-	720,702	2,063,599	2,784,301	

หมายเหตุ : ผู้เยี่ยมชม : นักท่องเที่ยวและนักท่องเที่ยว นักท่องเที่ยว : ผู้เยี่ยมชมที่ค้างคืน นักท่องเที่ยว : ผู้เยี่ยมชมที่ไม่ค้างคืน

จำนวนผู้เยี่ยมชมออนไลน์ จำแนกตามพาหนะเดินทาง ปี 2548

จังหวัดลพบุรี

พาหนะเดินทาง		นักท่องเที่ยว						นักท่องเที่ยว						ผู้เยี่ยมชม					
		ไทย	ร้อยละ	ต่างประเทศ	ร้อยละ	รวม	ร้อยละ	ไทย	ร้อยละ	ต่างประเทศ	ร้อยละ	รวม	ร้อยละ	ไทย	ร้อยละ	ต่างประเทศ	ร้อยละ	รวม	ร้อยละ
ประเภทการเดินทาง	เครื่องบิน	-	-	-	-	-	-	-	-	-	-	-	-	-	-	-	-	-	-
	รถไฟ	133,911	18.80	2,516	29.53	136,427	18.93	546,243	31.45	101,110	30.94	647,353	31.37	680,154	27.77	103,626	30.91	783,780	28.15
	รถโดยสาร	186,711	26.22	1,405	16.49	188,116	26.10	528,972	30.46	48,831	14.94	577,803	28.00	715,683	29.22	50,236	14.98	765,919	27.51
	รถส่วนตัว	391,559	54.98	4,600	53.98	396,159	54.97	661,631	38.09	176,812	54.12	838,443	40.63	1,053,190	43.01	181,412	54.11	1,234,602	44.34
	อื่นๆ	-	-	-	-	-	-	-	-	-	-	-	-	-	-	-	-	-	-
รวมทั้งหมด		712,181	100.00	8,521	100.00	720,702	100.00	1,736,846	100.00	326,753	100.00	2,063,599	100.00	2,449,027	100.00	335,274	100.00	2,784,301	100.00

จำนวนนักท่องเที่ยว จำแนกตามสถานที่พัก ปี 2548

จังหวัดลพบุรี

สถานที่พัก	นักท่องเที่ยว					
	ไทย	ร้อยละ	ต่างประเทศ	ร้อยละ	รวม	ร้อยละ
1. โรงแรม/เกสต์เฮาส์/บังกะโล/รีสอร์ท	264,553	37.15	7,821	91.79	272,374	37.79
2. บ้านญาติ/บ้านเพื่อน	435,713	61.18	646	7.58	436,359	60.55
3. ที่พักในอุทยานแห่งชาติ	-	-	-	-	-	-
4. บ้านพักรับรองของทางราชการ	11,915	1.67	54	0.63	11,969	1.66
5. อื่น ๆ	-	-	-	-	-	-
รวม	712,181	100.00	8,521	100.00	720,702	100.00

ระยะพำนักเฉลี่ยของนักท่องเที่ยว จำแนกตามสถานที่พัก ปี 2548

จังหวัดลพบุรี

สถานที่พัก	นักท่องเที่ยว		
	ไทย	ต่างประเทศ	รวมทั้งหมด
1. โรงแรม/เกสต์เฮาส์/บังกะโล/รีสอร์ท	1.80	1.42	1.79
2. บ้านญาติ/บ้านเพื่อน	2.53	4.28	2.54
3. ที่พักในอุทยานแห่งชาติ	-	-	-
4. บ้านพักรับรองของทางราชการ	2.33	7.09	2.35
5. อื่น ๆ	-	-	-

ค่าใช้จ่ายเฉลี่ยต่อคนต่อวันของผู้เยี่ยมเยือน จำแนกตามหมวดค่าใช้จ่ายต่างๆ ปี 2548

จังหวัดลพบุรี

(หน่วย : บาท/คน/วัน)

หมวดค่าใช้จ่าย	นักท่องเที่ยว						นักท่องเที่ยว						ผู้เยี่ยมเยือน					
	ไทย	ร้อยละ	ต่างประเทศ	ร้อยละ	รวม	ร้อยละ	ไทย	ร้อยละ	ต่างประเทศ	ร้อยละ	รวม	ร้อยละ	ไทย	ร้อยละ	ต่างประเทศ	ร้อยละ	รวม	ร้อยละ
1. ค่าที่พัก	384.49	41.77	438.51	38.31	385.48	41.74	-	-	-	-	-	-	184.93	25.80	18.30	2.67	169.62	23.75
2. ค่าอาหารและเครื่องดื่ม	197.57	21.47	285.31	24.92	198.61	21.50	176.57	33.45	258.42	38.85	189.53	34.48	186.67	26.05	259.54	37.88	193.53	27.10
3. ค่าซื้อสินค้าและของที่ระลึก	108.45	11.78	134.93	11.79	108.83	11.78	134.02	25.39	158.96	23.90	137.97	25.10	121.72	16.98	157.96	23.05	125.15	17.52
4. ค่าใช้จ่ายเพื่อความบันเทิง	63.79	6.93	75.19	6.57	63.97	6.93	42.46	8.04	35.01	5.26	41.28	7.51	52.72	7.36	36.69	5.36	51.26	7.18
5. ค่าบริการท่องเที่ยวภายในจังหวัด	41.46	4.50	54.11	4.73	41.63	4.51	41.90	7.94	73.79	11.09	46.95	8.54	41.69	5.82	72.97	10.65	44.61	6.25
6. ค่าพาหนะเดินทางในจังหวัด	101.23	11.00	123.68	10.80	101.56	11.00	101.92	19.31	117.09	17.60	104.32	18.98	101.59	14.17	117.37	17.13	103.11	14.44
7. ค่าใช้จ่ายอื่น ๆ	23.40	2.55	33.03	2.88	23.52	2.54	31.07	5.87	21.85	3.30	29.61	5.39	27.38	3.82	22.32	3.26	26.93	3.76
รวมทุกหมวดค่าใช้จ่าย	920.39	100.00	1,144.76	100.00	923.60	100.00	527.94	100.00	665.12	100.00	549.66	100.00	716.70	100.00	685.15	100.00	714.21	100.00

รายได้จากการท่องเที่ยวของผู้เยี่ยมเยือน จำแนกตามหมวดค่าใช้จ่ายต่างๆ ปี 2548

จังหวัดลพบุรี

(หน่วย : ล้านบาท)

รายได้ จำแนกตามหมวดค่าใช้จ่าย	นักท่องเที่ยว						นักทัศนาจร						ผู้เยี่ยมเยือน					
	ไทย	ร้อยละ	ต่างประเทศ	ร้อยละ	รวม	ร้อยละ	ไทย	ร้อยละ	ต่างประเทศ	ร้อยละ	รวม	ร้อยละ	ไทย	ร้อยละ	ต่างประเทศ	ร้อยละ	รวม	ร้อยละ
1. ค่าที่พัก	618.84	41.77	6.24	38.31	625.08	41.74	-	-	-	-	-	-	618.84	25.80	6.24	2.67	625.08	23.75
2. ค่าอาหารและเครื่องดื่ม	318.00	21.47	4.06	24.92	322.06	21.50	306.68	33.45	84.44	38.85	391.12	34.48	624.68	26.05	88.50	37.88	713.18	27.10
3. ค่าซื้อสินค้าและของที่ระลึก	174.55	11.78	1.92	11.79	176.47	11.78	232.78	25.39	51.94	23.90	284.72	25.10	407.33	16.98	53.86	23.05	461.19	17.52
4. ค่าใช้จ่ายเพื่อความบันเทิง	102.67	6.93	1.07	6.57	103.74	6.93	73.74	8.04	11.44	5.26	85.18	7.51	176.41	7.36	12.51	5.35	188.92	7.18
5. ค่าบริการท่องเที่ยวภายในจังหวัด	66.73	4.50	0.77	4.73	67.50	4.51	72.77	7.94	24.11	11.09	96.88	8.54	139.50	5.82	24.88	10.65	164.38	6.25
6. ค่าพาหนะเดินทางในจังหวัด	162.93	11.00	1.76	10.80	164.69	11.00	177.02	19.31	38.26	17.60	215.28	18.98	339.95	14.17	40.02	17.13	379.97	14.44
7. ค่าใช้จ่ายอื่นๆ	37.67	2.55	0.47	2.88	38.14	2.54	53.97	5.87	7.14	3.30	61.11	5.39	91.64	3.82	7.61	3.27	99.25	3.76
รวมทุกหมวดค่าใช้จ่าย	1,481.39	100.00	16.29	100.00	1,497.68	100.00	916.96	100.00	217.33	100.00	1,134.29	100.00	2,398.35	100.00	233.62	100.00	2,631.97	100.00

จำนวนผู้เยี่ยมเยือนชาวไทย จำแนกตามถิ่นที่อยู่ปี 2548

จังหวัดลพบุรี

ถิ่นที่อยู่ของผู้เยี่ยมเยือน	นักท่องเที่ยว		นักท่องเที่ยว		ผู้เยี่ยมเยือน	
	จำนวน	ร้อยละ	จำนวน	ร้อยละ	จำนวน	ร้อยละ
1. กรุงเทพมหานคร	181,209	25.44	480,776	27.68	661,985	27.03
2. ภาคกลาง	117,957	16.56	606,205	34.90	724,162	29.57
3. ภาคตะวันตก	45,549	6.40	73,417	4.23	118,966	4.86
4. ภาคตะวันออก	41,247	5.79	78,176	4.50	119,423	4.88
5. ภาคเหนือ	153,288	21.52	285,760	16.45	439,048	17.93
6. ภาคใต้	50,294	7.06	36,175	2.08	86,469	3.53
7. ภาคตะวันออกเฉียงเหนือ	122,637	17.23	176,337	10.16	298,974	12.20
รวม	712,181	100.00	1,736,846	100.00	2,449,027	100.00

จำนวนผู้เยี่ยมชมชาวต่างประเทศ จำแนกตามถิ่นที่อยู่ปี 2548

จังหวัดลพบุรี

ถิ่นที่อยู่ของผู้เยี่ยมชม	นักท่องเที่ยว		นักทัศนาจร		ผู้เยี่ยมชม	
	จำนวน	ร้อยละ	จำนวน	ร้อยละ	จำนวน	ร้อยละ
1. อเมริกา	1,322	15.51	66,454	20.34	67,776	20.22
2. ยุโรป	4,302	50.49	138,415	42.36	142,717	42.57
3. โอเชียเนีย	480	5.63	28,696	8.78	29,176	8.70
4. เอเชีย	2,102	24.67	42,335	12.96	44,437	13.25
5. ตะวันออกกลาง	111	1.30	5,107	1.56	5,218	1.56
6. แอฟริกา	204	2.40	45,746	14.00	45,950	13.70
รวม	8,521	100.00	326,753	100.00	335,274	100.00

จำนวนผู้เยี่ยมชมออนไลน์ จำแนกตามวัตถุประสงค์หลักของการเดินทาง ปี 2548

จังหวัดลพบุรี

วัตถุประสงค์หลัก ของการเดินทาง	นักท่องเที่ยว						นักท่องเที่ยว						ผู้เยี่ยมชม					
	ไทย	ร้อยละ	ต่างประเทศ	ร้อยละ	รวม	ร้อยละ	ไทย	ร้อยละ	ต่างประเทศ	ร้อยละ	รวม	ร้อยละ	ไทย	ร้อยละ	ต่างประเทศ	ร้อยละ	รวม	ร้อยละ
1. ท่องเที่ยว/พักผ่อน	604,101	84.82	8,176	95.95	612,277	84.96	1,461,006	84.12	324,149	99.20	1,785,155	86.51	2,065,107	84.32	332,325	99.12	2,397,432	86.11
2. ธุรกิจ	42,227	5.93	200	2.35	42,427	5.89	91,283	5.26	1,941	0.59	93,224	4.52	133,510	5.45	2,141	0.64	135,651	4.87
3. ปฏิบัติราชการ	24,995	3.51	65	0.76	25,060	3.48	26,696	1.54	-	-	26,696	1.29	51,691	2.11	65	0.02	51,756	1.86
4. ประชุม/สัมมนา	32,324	4.54	54	0.63	32,378	4.49	41,217	2.37	663	0.21	41,880	2.03	73,541	3.00	717	0.21	74,258	2.67
5. ทัศนศึกษา	6,602	0.93	-	-	6,602	0.92	72,716	4.19	-	-	72,716	3.52	79,318	3.24	-	-	79,318	2.85
6. อื่น ๆ	1,932	0.27	26	0.31	1,958	0.26	43,928	2.52	-	-	43,928	2.13	45,860	1.88	26.00	0.01	45,886	1.64
รวมทั้งหมด	712,181	100.00	8,521	100.00	720,702	100.00	1,736,846	100.00	326,753	100.00	2,063,599	100.00	2,449,027	100.00	335,274	100.00	2,784,301	100.00

จำนวนผู้เยี่ยมชมออนไลน์ จำแนกตามอาชีพ ปี 2548

จังหวัดลพบุรี

อาชีพ	นักท่องเที่ยว						นักท่องเที่ยว						ผู้เยี่ยมชม					
	ไทย	ร้อยละ	ต่างประเทศ	ร้อยละ	รวม	ร้อยละ	ไทย	ร้อยละ	ต่างประเทศ	ร้อยละ	รวม	ร้อยละ	ไทย	ร้อยละ	ต่างประเทศ	ร้อยละ	รวม	ร้อยละ
1. ข้าราชการ/พนักงานรัฐวิสาหกิจ	140,307	19.70	1,382	16.22	141,689	19.66	281,768	16.22	59,550	18.22	341,318	16.54	422,075	17.23	60,932	18.17	483,007	17.35
2. นักศึกษา	142,871	20.06	1,825	21.42	144,696	20.08	439,266	25.29	79,846	24.44	519,112	25.16	582,137	23.77	81,671	24.36	663,808	23.84
3. ประกอบกิจการส่วนตัว	142,363	19.99	2,066	24.25	144,429	20.04	337,360	19.42	71,443	21.86	408,803	19.81	479,723	19.59	73,509	21.93	553,232	19.87
4. ตัวแทนขายสินค้า	15,228	2.14	334	3.92	15,562	2.16	21,564	1.24	17,555	5.37	39,119	1.90	36,792	1.50	17,889	5.34	54,681	1.96
5. แม่บ้าน	35,936	5.05	148	1.74	36,084	5.01	92,340	5.32	15,681	4.80	108,021	5.23	128,276	5.24	15,829	4.72	144,105	5.18
6. พนักงาน/ลูกจ้าง	197,496	27.73	1,732	20.33	199,228	27.64	438,344	25.24	55,779	17.07	494,123	23.94	635,840	25.96	57,511	17.15	693,351	24.90
7. เกษตรกร	32,170	4.52	454	5.33	32,624	4.53	97,829	5.63	19,707	6.03	117,536	5.70	129,999	5.31	20,161	6.01	150,160	5.39
8. อื่น ๆ	5,810	0.81	580	6.79	6,390	0.88	28,375	1.64	7,192	2.21	35,567	1.72	34,185	1.40	7,772	2.32	41,957	1.51
รวมทั้งหมด	712,181	100.00	8,521	100.00	720,702	100.00	1,736,846	100.00	326,753	100.00	2,063,599	100.00	2,449,027	100.00	335,274	100.00	2,784,301	100.00

จำนวนผู้เยี่ยมชมออนไลน์ จำแนกตามอายุ ปี 2548

จังหวัดลพบุรี

อายุ (ปี)	นักท่องเที่ยว						นักท่องเที่ยว						ผู้เยี่ยมชม					
	ไทย	ร้อยละ	ต่างประเทศ	ร้อยละ	รวม	ร้อยละ	ไทย	ร้อยละ	ต่างประเทศ	ร้อยละ	รวม	ร้อยละ	ไทย	ร้อยละ	ต่างประเทศ	ร้อยละ	รวม	ร้อยละ
1. 15 - 24 ปี	153,154	21.50	2,319	27.22	155,473	21.57	410,542	23.64	55,684	17.04	466,226	22.59	563,696	23.02	58,003	17.30	621,699	22.33
2. 25 - 34 ปี	195,486	27.45	3,350	39.31	198,836	27.59	468,757	26.99	122,013	37.34	590,770	28.63	664,243	27.12	125,363	37.39	789,606	28.36
3. 35 - 44 ปี	235,232	33.03	2,055	24.12	237,287	32.92	532,906	30.68	98,684	30.20	631,590	30.61	768,138	31.37	100,739	30.05	868,877	31.21
4. 45 - 54 ปี	90,580	12.72	436	5.12	91,016	12.63	209,641	12.07	22,232	6.80	231,873	11.24	300,221	12.26	22,668	6.76	322,889	11.60
5. 55 - 64 ปี	33,097	4.65	208	2.44	33,305	4.62	90,689	5.22	26,287	8.04	116,976	5.67	123,786	5.05	26,495	7.90	150,281	5.40
6. มากกว่า 64 ปี	4,632	0.65	153	1.79	4,785	0.67	24,311	1.40	1,853	0.58	26,164	1.26	28,943	1.18	2,006	0.60	30,949	1.10
รวม	712,181	100.00	8,521	100.00	720,702	100.00	1,736,846	100.00	326,753	100.00	2,063,599	100.00	2,449,027	100.00	335,274	100.00	2,784,301	100.00
อายุเฉลี่ย	35.32		32.07		35.28		35.17		35.29		35.19		35.22		35.21		35.22	

จำนวนผู้เยี่ยมชม จำแนกตามเพศ ปี 2548

จังหวัดลพบุรี

เพศ	นักท่องเที่ยว						นักท่องเที่ยว						ผู้เยี่ยมชม					
	ไทย	ร้อยละ	ต่างประเทศ	ร้อยละ	รวม	ร้อยละ	ไทย	ร้อยละ	ต่างประเทศ	ร้อยละ	รวม	ร้อยละ	ไทย	ร้อยละ	ต่างประเทศ	ร้อยละ	รวม	ร้อยละ
ชาย	369,282	51.85	4,909	57.61	374,191	51.92	801,863	46.17	169,369	51.83	971,232	47.06	1,171,145	47.82	174,278	51.98	1,345,423	48.32
หญิง	342,899	48.15	3,612	42.39	346,511	48.08	934,983	53.83	157,384	48.17	1,092,367	52.94	1,277,882	52.18	160,996	48.02	1,438,878	51.68
รวม	712,181	100.00	8,521	100.00	720,702	100.00	1,736,846	100.00	326,753	100.00	2,063,599	100.00	2,449,027	100.00	335,274	100.00	2,784,301	100.00

จำนวนผู้เยี่ยมเยือน จำแนกตามจำนวนครั้งที่เดินทางมาในรอบ 1 ปี ปี 2548

จังหวัดลพบุรี

จำนวนครั้ง ของการเดินทาง	นักท่องเที่ยว						นักท่องเที่ยว						ผู้เยี่ยมเยือน					
	ไทย	ร้อยละ	ต่างประเทศ	ร้อยละ	รวม	ร้อยละ	ไทย	ร้อยละ	ต่างประเทศ	ร้อยละ	รวม	ร้อยละ	ไทย	ร้อยละ	ต่างประเทศ	ร้อยละ	รวม	ร้อยละ
1 ครั้ง	36,056	5.06	5,450	63.96	41,506	5.76	135,752	7.82	231,350	70.80	367,102	17.79	171,808	7.02	236,800	70.63	408,608	14.68
2 ครั้ง	45,257	6.35	1,612	18.92	46,869	6.50	106,213	6.12	43,158	13.21	149,371	7.24	151,470	6.18	44,770	13.35	196,240	7.05
3 ครั้ง	87,982	12.35	732	8.59	88,714	12.31	218,362	12.57	24,403	7.47	242,765	11.76	306,344	12.51	25,135	7.50	331,479	11.91
4 ครั้ง	60,756	8.53	180	2.11	60,936	8.46	149,781	8.62	4,781	1.46	154,562	7.49	210,537	8.60	4,961	1.48	215,498	7.74
5 ครั้ง	76,991	10.81	146	1.71	77,137	10.70	156,035	8.98	4,537	1.39	160,572	7.78	233,026	9.52	4,683	1.40	237,709	8.54
มากกว่า 5 ครั้ง	405,139	56.90	401	4.71	405,540	56.27	970,703	55.89	18,524	5.67	989,227	47.94	1,375,842	56.17	18,925	5.64	1,394,767	50.08
รวม	712,181	100.00	8,521	100.00	720,702	100.00	1,736,846	100.00	326,753	100.00	2,063,599	100.00	2,449,027	100.00	335,274	100.00	2,784,301	100.00
จำนวนครั้งเฉลี่ย/ปี	4.84	-	1.73	-	4.81	-	4.73	-	1.66	-	4.24	-	4.76	-	1.67	-	4.39	-

จำนวนผู้เยี่ยมชมออนไลน์ จำแนกตามจำนวนผู้ร่วมเดินทาง ปี 2548

จังหวัดชลบุรี

จำนวนผู้ร่วมเดินทาง	นักท่องเที่ยว						นักทัศนาจร						ผู้เยี่ยมชม					
	ไทย	ร้อยละ	ต่างประเทศ	ร้อยละ	รวม	ร้อยละ	ไทย	ร้อยละ	ต่างประเทศ	ร้อยละ	รวม	ร้อยละ	ไทย	ร้อยละ	ต่างประเทศ	ร้อยละ	รวม	ร้อยละ
1 คน	198,967	27.94	2,333	27.38	201,300	27.93	296,158	17.05	61,304	18.76	357,462	17.32	495,125	20.22	63,637	18.98	558,762	20.07
2 คน	207,457	29.13	4,963	58.24	212,420	29.47	486,089	27.99	156,735	47.97	642,824	31.15	693,546	28.32	161,698	48.23	855,244	30.72
3 คน	102,858	14.44	474	5.56	103,332	14.34	250,970	14.45	55,248	16.91	306,218	14.84	353,828	14.45	55,722	16.62	409,550	14.71
4 คน	76,271	10.71	384	4.51	76,655	10.64	234,513	13.50	18,022	5.52	252,535	12.24	310,784	12.69	18,406	5.49	329,190	11.82
5 คน	48,522	6.81	38	0.45	48,560	6.74	135,587	7.81	16,460	5.04	152,047	7.37	184,109	7.52	16,498	4.92	200,607	7.20
มากกว่า 5 คน	78,106	10.97	329	3.86	78,435	10.88	333,529	19.20	18,984	5.80	352,513	17.08	411,635	16.80	19,313	5.76	430,948	15.48
รวม	712,181	100.00	8,521	100.00	720,702	100.00	1,736,846	100.00	326,753	100.00	2,063,599	100.00	2,449,027	100.00	335,274	100.00	2,784,301	100.00
จำนวนคน/ครั้ง	2.72	-	2.04	-	2.71	-	3.25	-	2.48	-	3.12	-	3.09	-	2.46	-	3.02	-

จำนวนผู้เยี่ยมชมออนไลน์ จำแนกตามความสัมพันธ์กับผู้ร่วมเดินทาง ปี 2548

จังหวัดลพบุรี

ความสัมพันธ์ ภายในกลุ่ม	นักท่องเที่ยว						นักทัศนจร						ผู้เยี่ยมชม					
	ไทย	ร้อยละ	ต่างประเทศ	ร้อยละ	รวม	ร้อยละ	ไทย	ร้อยละ	ต่างประเทศ	ร้อยละ	รวม	ร้อยละ	ไทย	ร้อยละ	ต่างประเทศ	ร้อยละ	รวม	ร้อยละ
เดินทางคนเดียว	198,967	27.94	2,333	27.38	201,300	27.93	296,158	17.05	61,304	18.76	357,462	17.32	495,125	20.22	63,637	18.98	558,762	20.07
กลุ่มครอบครัว	206,075	28.94	2,404	28.21	208,479	28.93	510,629	29.40	128,917	39.45	639,546	30.99	716,704	29.26	131,321	39.17	848,025	30.46
กลุ่มญาติ	78,036	10.96	889	10.43	78,925	10.95	228,737	13.17	19,119	5.85	247,856	12.01	306,773	12.53	20,008	5.97	326,781	11.74
กลุ่มเพื่อน	229,103	32.16	2,895	33.98	231,998	32.19	701,322	40.38	117,413	35.94	818,735	39.68	930,425	37.99	120,308	35.88	1,050,733	37.73
รวม	712,181	100.00	8,521	100.00	720,702	100.00	1,736,846	100.00	326,753	100.00	2,063,599	100.00	2,449,027	100.00	335,274	100.00	2,784,301	100.00

จำนวนผู้เยี่ยมชมเยือน จำแนกตามจำนวนจังหวัดที่รวมอยู่ในการเดินทางแต่ละครั้ง ปี 2548

จังหวัดลพบุรี

จำนวนจังหวัดที่ รวมอยู่ในการเดินทาง	นักท่องเที่ยว						นักทัศนจร						ผู้เยี่ยมชมเยือน					
	ไทย	ร้อยละ	ต่างประเทศ	ร้อยละ	รวม	ร้อยละ	ไทย	ร้อยละ	ต่างประเทศ	ร้อยละ	รวม	ร้อยละ	ไทย	ร้อยละ	ต่างประเทศ	ร้อยละ	รวม	ร้อยละ
1 จังหวัด	516,948	72.59	2,987	35.05	519,935	72.14	1,380,190	79.47	81,804	25.04	1,461,994	70.85	1,897,138	77.46	84,791	25.29	1,981,929	71.18
2 จังหวัด	126,649	17.78	1,720	20.19	128,369	17.81	256,094	14.74	32,945	10.08	289,039	14.01	382,743	15.63	34,665	10.34	417,408	14.99
3 จังหวัด	34,815	4.89	953	11.18	35,768	4.96	56,412	3.25	53,204	16.28	109,616	5.31	91,227	3.73	54,157	16.15	145,384	5.22
4 จังหวัด	17,993	2.53	1,035	12.15	19,028	2.64	23,788	1.37	55,634	17.03	79,422	3.85	41,781	1.71	56,669	16.90	98,450	3.54
5 จังหวัด	8,091	1.14	652	7.65	8,743	1.21	5,231	0.30	33,416	10.23	38,647	1.87	13,322	0.54	34,068	10.16	47,390	1.70
มากกว่า 5 จังหวัด	7,685	1.07	1,174	13.78	8,859	1.24	15,131	0.87	69,750	21.34	84,881	4.11	22,816	0.93	70,924	21.16	93,740	3.37
รวม	712,181	100.00	8,521	100.00	720,702	100.00	1,736,846	100.00	326,753	100.00	2,063,599	100.00	2,449,027	100.00	335,274	100.00	2,784,301	100.00
จำนวนจังหวัดเฉลี่ย/ครั้ง	1.45	-	2.78	-	1.47	-	1.31	-	3.41	-	1.64	-	1.35	-	3.40	-	1.60	-

จำนวนผู้เยี่ยมเยือน จำแนกตามระดับของรายได้ ปี 2548

จังหวัดลพบุรี

ระดับของรายได้	นักท่องเที่ยว						นักท่องเที่ยว						ผู้เยี่ยมเยือน					
	ไทย	ร้อยละ	ต่างประเทศ	ร้อยละ	รวม	ร้อยละ	ไทย	ร้อยละ	ต่างประเทศ	ร้อยละ	รวม	ร้อยละ	ไทย	ร้อยละ	ต่างประเทศ	ร้อยละ	รวม	ร้อยละ
1. ไม่มีรายได้	175,785	24.68	2,227	26.14	178,012	24.70	525,910	30.28	82,216	25.16	608,126	29.47	701,695	28.65	84,443	25.19	786,138	28.23
2. ต่ำกว่า 10,000 บาท	146,282	20.54	447	5.25	146,729	20.36	332,292	19.13	7,489	2.29	339,781	16.47	478,574	19.54	7,936	2.37	486,510	17.47
3. 10,001-15,000 บาท	150,299	21.10	659	7.73	150,958	20.95	367,643	21.17	30,544	9.35	398,187	19.30	517,942	21.15	31,203	9.31	549,145	19.72
4. 15,001-30,000 บาท	147,779	20.75	1,843	21.63	149,622	20.76	314,189	18.09	71,727	21.95	385,916	18.70	461,968	18.86	73,570	21.94	535,538	19.23
5. 30,001-45,000 บาท	55,020	7.73	1,078	12.65	56,098	7.78	91,781	5.28	41,946	12.84	133,727	6.48	146,801	5.99	43,024	12.83	189,825	6.82
6. 45,001-60,000 บาท	21,852	3.07	681	7.99	22,533	3.13	37,641	2.17	26,036	7.97	63,677	3.09	59,493	2.43	26,717	7.97	86,210	3.10
7. 60,001-75,000 บาท	4,653	0.65	456	5.35	5,109	0.71	10,451	0.60	6,847	2.10	17,298	0.84	15,104	0.62	7,303	2.18	22,407	0.80
8. 75,001-90,000 บาท	1,748	0.25	309	3.63	2,057	0.29	8,850	0.51	13,921	4.26	22,771	1.10	10,598	0.43	14,230	4.24	24,828	0.89
9. มากกว่า 90,000 บาท	8,763	1.23	821	9.63	9,584	1.32	48,089	2.77	46,027	14.08	94,116	4.55	56,852	2.33	46,848	13.97	103,700	3.74
รวมทั้งหมด	712,181	100.00	8,521	100.00	720,702	100.00	1,736,846	100.00	326,753	100.00	2,063,599	100.00	2,449,027	100.00	335,274	100.00	2,784,301	100.00

จำนวนผู้เยี่ยมชม จำนวนตามสถานที่ท่องเที่ยว ปี 2548

จังหวัดลพบุรี

สถานที่ท่องเที่ยว	สถานที่ท่องเที่ยวที่ได้รับความนิยม		
	ไทย	ต่างประเทศ	รวม
พระนารายณ์ราชนิเวศน์	60.61	72.61	62.06
ศาลพระกาฬ	50.41	67.20	52.44
พระปรางค์สามยอด	20.81	47.02	23.97
เขื่อนป่าสักชลสิทธิ์	18.18	1.20	16.13
สวนสัตว์ลพบุรี	8.20	2.90	7.56
ทุ่งทานตะวัน	5.97	0.01	5.25
อ่างซับเหล็ก	4.86	0.71	4.36
สวนรุกขชาติน้ำตกวังก้านเหลือง	3.59	0.03	3.16
บ้านหลวงรับราชทูต/บ้านวิชาเยนทร์	1.82	1.86	1.82
วัดมณีชลขันธ์	1.73	0.91	1.63
วัดพระบาทน้ำพุ	1.61	1.58	1.61
เทวสถานปรางค์แขก	1.05	1.10	1.06
วัดไลย์	0.90	0.01	0.79
ศาลากลางจังหวัดลพบุรี	0.82	0.00	0.72
อนุสาวรีย์สมเด็จพระนารายณ์มหาราช/วงเวียนเทพสตรี	0.53	1.99	0.70
วัดเขาวงกต	0.56	0.01	0.49
พิพิธภัณฑสถานแห่งชาติสมเด็จพระนารายณ์	0.38	0.74	0.43
วัดตองปุ	0.29	0.00	0.25
เขาวงพระจันทร์	0.26	0.00	0.23
วัดสามัคคีพัฒนาราม	0.23	0.00	0.20

ข้อมูลสถานพักแรม จังหวัดลพบุรี

มกราคม - ธันวาคม

	2548	2547	Δ (%)
จำนวนสถานพักแรม (แห่ง)	26	29	- 10.34
กลุ่ม 4	9	-	-
กลุ่ม 5	26	29	- 10.34
จำนวนห้องพัก (ห้อง)	1,142	1,518	- 24.77
กลุ่ม 4	555	-	-
กลุ่ม 5	1,142	1,518	- 24.77
อัตราการเข้าพักเฉลี่ย (%)	63.72	44.14	+ 19.58
กลุ่ม 4	46.94	-	-
กลุ่ม 5	40.91	44.14	- 3.23
จำนวนนักท่องเที่ยวพักโรงแรม (คน)	272,374	245,308	+ 11.03
กลุ่ม 4	94,181	-	-
กลุ่ม 5	178,193	245,308	- 27.36
ระยะเวลาพำนักเฉลี่ย (วัน)	1.88	1.91	- 0.03
กลุ่ม 4	1.90	-	-
กลุ่ม 5	1.87	1.91	- 0.04
จำนวนคนพักต่อห้อง	1.89	1.94	- 0.05
กลุ่ม 4	1.90	-	-
กลุ่ม 5	1.89	1.94	- 0.05

Occupancy Rate of Accommodation Establishments in Lopburi 2005

Month	Hotel					Grand
	Group 1	Group 2	Group 3	Group 4	Group 5	Total
January	-	-	-	43.86	42.12	42.69
February	-	-	-	47.91	52.19	50.79
March	-	-	-	70.62	44.89	53.30
April	-	-	-	26.00	44.32	38.33
May	-	-	-	51.45	50.84	51.04
June	-	-	-	45.63	46.02	45.89
Total (Jan.-Jun.)	-	-	-	47.58	46.73	47.01
July	-	-	-	42.03	40.58	41.05
August	-	-	-	43.91	31.73	35.71
September	-	-	-	40.69	30.56	33.87
October	-	-	-	50.62	31.62	37.83
November	-	-	-	52.03	37.75	42.42
December	-	-	-	48.48	38.25	41.60
Total (Jul.-Dec.)	-	-	-	46.29	35.08	57.58
Total	-	-	-	46.94	40.91	63.72

**Guest Arrivals at Accommodation Establishments
Lopburi**

Nationality	January-December		
	2005	2004	Δ(%)
Thai	264,553	226,865	+ 16.61
Malaysia	153	2,768	- 94.47
Singapore	224	1,689	- 86.74
China	206	1,512	- 86.38
Hong Kong	198	288	- 31.25
Japan	834	4,183	- 80.06
Korea	270	643	- 58.01
Taiwan	99	197	- 49.75
Austria	374	89	+ 320.22
Belgium	142	56	+ 153.57
Denmark	207	50	+ 314.00
France	711	282	+ 152.13
Germany	646	529	+ 22.12
Italy	353	36	+ 880.56
Netherlands	354	201	+ 76.12
Sweden	225	57	+ 294.74
Switzerland	182	96	+ 89.58
U.K.	812	1,248	- 34.94
U.S.A.	1,049	3,562	- 70.55
Canada	219	229	- 4.37
Middle East	27	50	- 46.00
Australia	184	289	- 36.33
New Zealand	82	116	- 29.31
India	31	1	+ 3000.00
Russia	38	-	-
East Europe	33	-	-
Indonesia	5	-	-
Philippines	7	-	-
Finland	23	-	-
Norway	37	-	-
Spain	55	-	-
Africa	-	-	-
Myanmar	-	-	-
Israel	-	-	-
Laos	-	-	-
Vietnam	-	-	-
Others	41	272	-
Total	272,374	245,308	+ 11.03
Thai	264,553	226,865	+ 16.61
Foreigners	7,821	18,443	- 57.59

Guest Arrivals at Accommodation Establishments in Lopburi 2005

Group 4

Nationality	Total	Jan.	Feb.	Mar.	Apr.	May	Jun.	Jan.-Jun.	Jul.	Aug.	Sep.	Oct.	Nov.	Dec.	Jul.-Dec.
Thai	87,443	6,303	6,640	10,937	4,126	8,233	7,139	43,378	6,822	7,192	6,584	7,840	8,097	7,530	44,065
Malaysia	153	3	48	38	-	-	-	89	6	-	-	33	13	12	64
Singapore	223	35	67	17	11	-	19	149	10	-	4	25	14	21	74
China	203	76	29	25	3	-	-	133	-	7	-	22	21	20	70
Hong Kong	196	51	37	38	-	-	-	126	4	-	3	18	26	19	70
Japan	736	197	139	51	32	9	33	461	36	29	23	60	76	51	275
Korea	248	31	32	16	5	10	8	102	8	12	5	52	40	29	146
Taiwan	86	4	13	10	1	-	2	30	4	9	-	9	14	20	56
Austria	312	31	53	55	6	21	40	206	28	-	14	30	14	20	106
Belgium	108	18	18	11	3	-	8	58	1	4	6	15	19	5	50
Denmark	183	47	23	11	4	12	22	119	10	7	5	19	13	10	64
France	617	146	98	98	5	72	51	470	4	15	31	32	23	42	147
Germany	511	140	27	63	6	97	15	348	27	24	18	25	42	27	163
Italy	290	8	21	11	7	129	40	216	8	9	6	8	11	32	74
Netherlands	305	41	48	68	1	10	22	190	5	-	13	67	14	16	115
Sweden	158	62	4	8	-	21	12	107	-	7	-	8	14	22	51
Switzerland	143	25	10	10	4	6	14	69	10	16	1	13	4	30	74
U.K.	713	73	137	96	28	51	40	425	53	55	30	62	57	31	288
U.S.A.	911	144	173	95	59	92	64	627	64	29	31	63	61	36	284
Canada	184	25	6	2	-	53	11	97	6	7	-	29	19	26	87
Middle East	15	6	-	1	-	-	-	7	5	3	-	-	-	-	8
Australia	119	7	21	11	2	16	6	63	4	5	4	13	15	15	56
New Zealand	67	14	-	7	-	-	3	24	10	4	-	11	2	16	43
India	27	13	1	9	-	-	-	23	-	-	-	4	-	-	4
Russia	38	-	-	6	-	10	-	16	6	9	-	5	-	2	22
East Europe	32	-	6	8	7	-	-	21	-	8	-	3	-	-	11
Indonesia	5	1	-	-	-	-	-	1	-	-	-	4	-	-	4
Philippines	6	-	4	-	-	-	-	4	-	-	-	1	-	1	2
Finland	23	-	-	-	-	-	3	3	3	-	-	1	6	10	20
Norway	34	-	-	-	1	-	-	1	-	3	8	3	13	6	33
Spain	51	-	6	-	2	-	6	14	8	4	1	13	2	9	37
Africa	-	-	-	-	-	-	-	-	-	-	-	-	-	-	-
Myanmar	-	-	-	-	-	-	-	-	-	-	-	-	-	-	-
Israel	-	-	-	-	-	-	-	-	-	-	-	-	-	-	-
Laos	-	-	-	-	-	-	-	-	-	-	-	-	-	-	-
Vietnam	-	-	-	-	-	-	-	-	-	-	-	-	-	-	-
Others	41	-	-	-	-	-	27	27	-	-	3	11	-	-	14
Total	94,181	7,501	7,661	11,702	4,313	8,842	7,585	47,604	7,142	7,458	6,790	8,499	8,630	8,058	46,577

Guest Arrivals at Accommodation Establishments in Lopburi 2005

Group 5

Nationality	Total	Jan.	Feb.	Mar.	Apr.	May	Jun.	Jan.-Jun.	Jul.	Aug.	Sep.	Oct.	Nov.	Dec.	Jul.-Dec.
Thai	177,110	15,238	16,976	16,162	15,141	17,899	15,639	97,055	14,838	11,502	10,113	12,572	13,645	17,385	80,055
Malaysia	-	-	-	-	-	-	-	-	-	-	-	-	-	-	-
Singapore	1	1	-	-	-	-	-	1	-	-	-	-	-	-	-
China	3	-	-	-	-	-	-	-	-	3	-	-	-	-	3
Hong Kong	2	-	-	1	-	-	-	1	-	1	-	-	-	-	1
Japan	98	1	1	31	8	-	14	55	26	5	2	8	2	-	43
Korea	22	1	-	1	-	17	-	19	-	-	-	3	-	-	3
Taiwan	13	-	-	-	-	-	-	-	-	-	-	5	5	3	13
Austria	62	3	23	-	2	1	2	31	13	3	2	1	-	12	31
Belgium	34	-	1	-	-	-	16	17	3	3	-	-	5	6	17
Denmark	24	6	1	-	-	-	-	7	-	-	-	3	11	3	17
France	94	-	-	1	4	28	6	39	13	19	6	6	2	9	55
Germany	135	5	-	44	2	-	17	68	17	13	3	12	6	16	67
Italy	63	-	3	-	5	3	14	25	-	4	2	15	1	16	38
Netherlands	49	8	-	3	4	2	-	17	3	-	6	1	7	15	32
Sweden	67	-	7	1	-	12	16	36	6	10	-	1	8	6	31
Switzerland	39	-	-	-	1	4	1	6	-	3	-	13	8	9	33
U.K.	99	20	7	-	2	15	18	62	3	1	-	10	7	16	37
U.S.A.	138	10	13	4	2	1	16	46	18	13	8	22	10	21	92
Canada	35	-	-	-	1	2	-	3	9	-	-	1	6	16	32
Middle East	12	12	-	-	-	-	-	12	-	-	-	-	-	-	-
Australia	65	-	7	-	2	6	1	16	9	3	7	13	5	12	49
New Zealand	15	-	3	-	2	3	-	8	-	3	2	1	-	1	7
India	4	2	-	-	-	-	2	4	-	-	-	-	-	-	-
Russia	-	-	-	-	-	-	-	-	-	-	-	-	-	-	-
East Europe	1	-	-	-	-	-	-	-	1	-	-	-	-	-	1
Indonesia	-	-	-	-	-	-	-	-	-	-	-	-	-	-	-
Philippines	1	-	-	-	-	-	-	-	-	-	-	-	-	1	1
Finland	-	-	-	-	-	-	-	-	-	-	-	-	-	-	-
Norway	3	-	-	-	-	-	-	-	-	-	-	-	-	3	3
Spain	4	-	-	-	1	-	-	1	-	-	-	-	-	3	3
Africa	-	-	-	-	-	-	-	-	-	-	-	-	-	-	-
Myanmar	-	-	-	-	-	-	-	-	-	-	-	-	-	-	-
Israel	-	-	-	-	-	-	-	-	-	-	-	-	-	-	-
Laos	-	-	-	-	-	-	-	-	-	-	-	-	-	-	-
Vietnam	-	-	-	-	-	-	-	-	-	-	-	-	-	-	-
Others	-	-	-	-	-	-	-	-	-	-	-	-	-	-	-
Total	178,193	15,307	17,042	16,248	15,177	17,993	15,762	97,529	14,959	11,586	10,151	12,687	13,728	17,553	80,664

Guest Arrivals at Accommodation Establishments in Lopburi 2005

TOTAL

Nationality	Total	Jan.	Feb.	Mar.	Apr.	May	Jun.	Jan.-Jun.	Jul.	Aug.	Sep.	Oct.	Nov.	Dec.	Jul.-Dec.
Thai	264,553	21,541	23,616	27,099	19,267	26,132	22,778	140,433	21,660	18,694	16,697	20,412	21,742	24,915	124,120
Malaysia	153	3	48	38	-	-	-	89	6	-	-	33	13	12	64
Singapore	224	36	67	17	11	-	19	150	10	-	4	25	14	21	74
China	206	76	29	25	3	-	-	133	-	10	-	22	21	20	73
Hong Kong	198	51	37	39	-	-	-	127	4	1	3	18	26	19	71
Japan	834	198	140	82	40	9	47	516	62	34	25	68	78	51	318
Korea	270	32	32	17	5	27	8	121	8	12	5	55	40	29	149
Taiwan	99	4	13	10	1	-	2	30	4	9	-	14	19	23	69
Austria	374	34	76	55	8	22	42	237	41	3	16	31	14	32	137
Belgium	142	18	19	11	3	-	24	75	4	7	6	15	24	11	67
Denmark	207	53	24	11	4	12	22	126	10	7	5	22	24	13	81
France	711	146	98	99	9	100	57	509	17	34	37	38	25	51	202
Germany	646	145	27	107	8	97	32	416	44	37	21	37	48	43	230
Italy	353	8	24	11	12	132	54	241	8	13	8	23	12	48	112
Netherlands	354	49	48	71	5	12	22	207	8	-	19	68	21	31	147
Sweden	225	62	11	9	-	33	28	143	6	17	-	9	22	28	82
Switzerland	182	25	10	10	5	10	15	75	10	19	1	26	12	39	107
U.K.	812	93	144	96	30	66	58	487	56	56	30	72	64	47	325
U.S.A.	1,049	154	186	99	61	93	80	673	82	42	39	85	71	57	376
Canada	219	25	6	2	1	55	11	100	15	7	-	30	25	42	119
Middle East	27	18	-	1	-	-	-	19	5	3	-	-	-	-	8
Australia	184	7	28	11	4	22	7	79	13	8	11	26	20	27	105
New Zealand	82	14	3	7	2	3	3	32	10	7	2	12	2	17	50
India	31	15	1	9	-	-	2	27	-	-	-	4	-	-	4
Russia	38	-	-	6	-	10	-	16	6	9	-	5	-	2	22
East Europe	33	-	6	8	7	-	-	21	1	8	-	3	-	-	12
Indonesia	5	1	-	-	-	-	-	1	-	-	-	4	-	-	4
Philippines	7	-	4	-	-	-	-	4	-	-	-	1	-	2	3
Finland	23	-	-	-	-	-	3	3	3	-	-	1	6	10	20
Norway	37	-	-	-	1	-	-	1	-	3	8	3	13	9	36
Spain	55	-	6	-	3	-	6	15	8	4	1	13	2	12	40
Africa	-	-	-	-	-	-	-	-	-	-	-	-	-	-	-
Myanmar	-	-	-	-	-	-	-	-	-	-	-	-	-	-	-
Israel	-	-	-	-	-	-	-	-	-	-	-	-	-	-	-
Laos	-	-	-	-	-	-	-	-	-	-	-	-	-	-	-
Vietnam	-	-	-	-	-	-	-	-	-	-	-	-	-	-	-
Others	41	-	-	-	-	-	27	27	-	-	3	11	-	-	14
Total	272,374	22,808	24,703	27,950	19,490	26,835	23,347	145,133	22,101	19,044	16,941	21,186	22,358	25,611	127,241

สถานการณ์การท่องเที่ยวในจังหวัดอยุธยา

ภาพรวมของการเดินทางท่องเที่ยวในจังหวัดพระนครศรีอยุธยา มีอัตราการเติบโตค่อนข้างน้อย คิดเป็นร้อยละ 7.83 โดยผู้เยี่ยมเยือนชาวไทยเพิ่มขึ้นร้อยละ 12.64 และชาวต่างชาติมีอัตราลดลงเล็กน้อย คิดเป็นร้อยละ 0.51 และที่เข้ามาในพื้นที่จะมีการพักค้างคืนเพิ่มขึ้นร้อยละ 0.97 จะเห็นได้ว่าชาวต่างชาติเดินทางเข้ามาท่องเที่ยวน้อยลง อาจสืบเนื่องจากผลกระทบของเหตุการณ์สึนามิต่อการเดินทางเข้ามาในภาพรวมทั้งประเทศ แต่ในทางกลับกันชาวไทยยังคงมีการเดินทางท่องเที่ยวอย่างต่อเนื่องตลอดทั้งปี ซึ่งในช่วงระหว่างปีทั้งภาครัฐและเอกชนได้ร่วมมือกันจัดกิจกรรมส่งเสริมการท่องเที่ยวเพื่อกระตุ้นให้เกิดการเดินทาง โดยมีการจัดกิจกรรมไหว้พระ 9 วัด ในช่วงวันขึ้นปีใหม่และวันมาฆบูชา จัดแข่งขันเรือยาว ประเพณี "สุดยอดเรือสยาม" กิจกรรมท่องเที่ยว "นั่งรถไฟ เที่ยวเมืองไทย ไกลกรุงเทพฯ" จัดนำเที่ยวในเส้นทางตามรอยนางงามจักรวาล 2005 เป็นการนำร่องด้วยเส้นทางล่องลำน้ำเจ้าพระยาจนกรุงเทพฯ สุพรรณบุรี ราชบุรี ประจวบฯ การจัดงานลอยกระทงย้อนยุค 4 มุมเมือง และที่ศูนย์ศิลปาชีพบางไทร และการจัดกิจกรรมกำเนิดกรุงศรีอยุธยา "ธรรมิกราช" เป็นต้น ดังนั้น จากกิจกรรมที่ได้รับการประชาสัมพันธ์อย่างต่อเนื่องทำให้ได้รับความสนใจจากนักท่องเที่ยวชาวไทยค่อนข้างมากจึงส่งผลดีต่อการเดินทางเข้าพื้นที่อย่างต่อเนื่อง

การเข้าพักแรมของนักท่องเที่ยวส่วนใหญ่จะพักโรงแรม มีสัดส่วนร้อยละ 56.58 และชาวไทยนิยมพักโรงแรมมากขึ้น รองลงมาเป็นบ้านญาติ/เพื่อน ร้อยละ 34.12 และเกสต์เฮาส์ตามลำดับ และในการเดินทางแต่ละครั้งมีระยะเวลาพำนักเฉลี่ย 2.19 วัน จะเห็นได้ว่านักท่องเที่ยวชาวไทยมีการพักนานวันขึ้นเมื่อเทียบกับช่วงเดียวกันที่ผ่านมา และนักท่องเที่ยวมีค่าใช้จ่ายเฉลี่ยต่อวันประมาณ 1,697.56 บาท ซึ่งเป็นอัตราลดลงร้อยละ 0.86 มีรายได้ที่เกิดจากการท่องเที่ยวในจังหวัดรวมทั้งสิ้น 2,171.15 ล้านบาท ส่วนนักท่องเที่ยวมีค่าใช้จ่ายเฉลี่ยต่อคนต่อวันประมาณ 990.52 บาท ลดลงร้อยละ 6.44 มีรายได้หมุนเวียนในแหล่งท่องเที่ยวรวมเป็นเงิน 2,609.94 ล้านบาท เมื่อรวมรายได้ทั้งหมดที่เกิดจากการท่องเที่ยวภายในประเทศ รวมทั้งสิ้น 4,781.08 ล้านบาททั้งมีอัตราเพิ่มขึ้นร้อยละ 6.84 และรายได้ส่วนใหญ่จะเกิดจากนักท่องเที่ยวมากกว่านักท่องเที่ยว ดังนั้น ผู้เยี่ยมเยือนมีค่าใช้จ่ายเฉลี่ยต่อคนต่อวันประมาณ 1,221.57 บาท ลดลงร้อยละ 3.22 โดยลดจากหมวดของการใช้จ่ายเพื่อความบันเทิง และค่าที่พักเป็นส่วนใหญ่

สำหรับสถานการณ์การพักแรม พบว่ามีจำนวนที่พักทั้งสิ้น 32 แห่ง เพิ่มขึ้นร้อยละ 18.52 ส่วนห้องพักก็มีอัตราเพิ่มขึ้นร้อยละ 18.05 และจะเพิ่มมากที่สุดจะเป็นที่พักระดับราคาประมาณ 500 บาท โดยเพิ่มขึ้นร้อยละ 76.84 มีอัตราการเข้าพักเฉลี่ยร้อยละ 61.65 มีอัตราเพิ่มขึ้นร้อยละ 5.02 สำหรับนักท่องเที่ยวต่างชาติที่เข้าพักในพื้นที่แยกเป็นรายสัญชาติ ได้แก่ ญี่ปุ่น เนเธอร์แลนด์ ไต้หวัน จีน อเมริกา ตามลำดับ

Internal Tourism in Ayutthaya

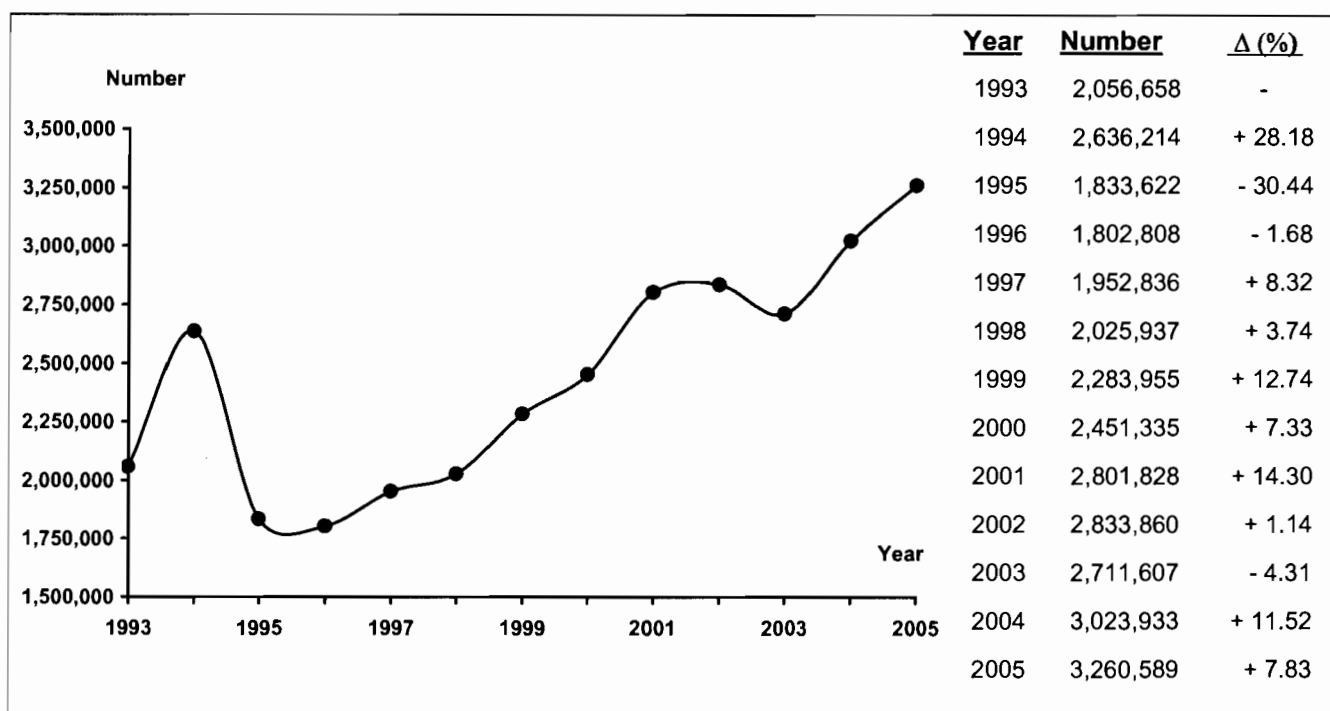

Profile

2005	2004	% Δ
------	------	-----

2005	2004	% Δ
------	------	-----

Visitors

Thai	2,158,228	1,915,975	+ 12.64
Foreigners	1,102,361	1,107,958	- 0.51

Sex

Male	1,608,124	1,602,290	+ 0.36
Female	1,652,465	1,421,643	+ 16.24

Age

Under 25	753,040	802,853	- 6.20
25 - 34	1,194,749	1,029,786	+ 16.02
35 - 44	825,442	702,489	+ 17.50
45 - 54	312,754	323,774	- 3.40
55 and over	174,604	165,031	+ 5.80

Travel Arrangement

Group Tour	1,123,989	512,597	+ 119.27
Non Group Tour	2,136,600	2,511,336	- 14.92

Average Expenditures (person/day)

Total	1,221.57	1,262.24	- 3.22
Accommodation	158.91	193.33	- 17.80
Food and Beverage	326.38	378.36	- 13.74
Shopping and Souvenirs	279.96	209.41	+ 33.69
Entertainment	144.92	205.01	- 29.31
Sightseeing/	236.96	210.44	+ 12.60
Local Transport			
Miscellaneous	74.44	65.69	+ 13.32

Mode of transport

Plane	-	-	-
Train	629,809	503,899	+ 24.99
Bus	630,362	1,116,216	- 43.53
Automobile	1,992,678	1,373,021	+ 45.13
Others	7,740	30,797	- 74.87

Purpose of Visit

Holiday	3,019,711	2,403,754	+ 25.62
Business	29,667	222,699	- 86.68
Official Visit	28,853	62,347	- 53.72
Convention	111,157	59,746	+ 86.05
Others	71,201	275,387	- 74.15

Average Length of Stay	2.19	1.89	-
Average Growth rate 2000 - 2005			+ 5.87 %

Revenue (Million Baht)

Thai	2,745.17	2,481.69	+ 10.62
Foreigners	2,035.91	1,993.38	+ 2.13

Internal Tourism in Ayutthaya 2004 - 2005

Type of Data	2004	Δ (%)	2005	Δ (%)
Visitor	3,023,933	+ 11.52	3,260,589	+ 7.83
Thai	1,915,975	+ 11.00	2,158,228	+ 12.64
Foreigners	1,107,958	+ 12.43	1,102,361	- 0.51
Tourist	582,661	+ 30.23	625,674	+ 7.38
Thai	413,926	+ 26.82	455,300	+ 10.00
Foreigners	168,735	+ 39.42	170,374	+ 0.97
Excursionist	2,441,272	+ 7.82	2,634,915	+ 7.93
Thai	1,502,049	+ 7.31	1,702,928	+ 13.37
Foreigners	939,223	+ 8.65	931,987	- 0.77
Average Length of Stay (Day)	1.89	-	2.19	-
Thai	1.68	-	2.04	-
Foreigners	2.42	-	2.58	-
Average Expenditure (Baht/Person/Day)				
Visitor	1,262.24	+ 11.91	1,221.57	- 3.22
Thai	1,128.86	+ 7.31	1,079.74	- 4.35
Foreigners	1,479.93	+ 17.37	1,484.47	+ 0.31
Tourist	1,712.32	+ 5.39	1,697.56	- 0.86
Thai	1,419.55	+ 1.69	1,377.81	- 2.94
Foreigners	2,212.33	- 1.30	2,308.31	+ 4.34
Excursionist	1,058.70	+ 2.81	990.52	- 6.44
Thai	994.10	+ 2.30	932.82	- 6.16
Foreigners	1,161.98	+ 3.42	1,095.95	- 5.68
Revenue (Million Baht)				
Visitor	4,475.07	+ 22.37	4,781.08	+ 6.84
Thai	2,481.69	+ 15.51	2,745.17	+ 10.62
Foreigners	1,993.38	+ 32.15	2,035.91	+ 2.13
ACCOMMODATION ESTABLISHMENTS				
Establishments	27	+ 28.57	32	+ 18.52
Rooms	1,446	+ 1.76	1,707	+ 18.05
Occupancy Rate (%)	56.63	+ 10.52	61.65	+ 5.02
Average Length of Stay (Day)	1.37	-	1.50	-
Number of Guest Arrivals	381,287	+ 52.63	408,926	+ 7.25
Thai	212,552	+ 65.05	238,888	+ 12.39
Foreigners	168,735	+ 39.42	170,038	+ 0.77

สรุปข้อมูลผู้เยี่ยมเยือน ปี 2548

จังหวัดพระนครศรีอยุธยา

รายการข้อมูล		ไทย	ต่างประเทศ	รวม
จำนวนผู้เยี่ยมเยือน		2,158,228	1,102,361	3,260,589
นักท่องเที่ยว		455,300	170,374	625,674
นักทัศนจร		1,702,928	931,987	2,634,915
จำนวนผู้เยี่ยมเยือนจำแนกตามพาหนะการเดินทาง		2,158,228	1,102,361	3,260,589
ประเภท การเดินทาง	เครื่องบิน	-	-	-
	รถไฟ	343,012	286,797	629,809
	รถโดยสารประจำทาง	397,310	233,052	630,362
	รถส่วนตัว	1,410,166	582,512	1,992,678
	อื่นๆ	7,740	-	7,740
จำนวนนักท่องเที่ยวจำแนกตามประเภทที่พัก		455,300	170,374	625,674
โรงแรม/บังกาโล/รีสอร์ท		216,858	137,185	354,043
เกสต์เฮาส์		22,030	32,853	54,883
บังกาโล/รีสอร์ท		-	-	-
บ้านญาติ/เพื่อน		213,156	336	213,492
ที่พักในอุทยานฯ		264	-	264
บ้านรับรองฯ		2,992	-	2,992
อื่นๆ		-	-	-
ระยะเวลาทำนุเกลียดชังของนักท่องเที่ยว(วัน)		2.04	2.58	2.19
ค่าใช้จ่ายเฉลี่ย/คน/วัน(บาท)		1,079.74	1,484.47	1,221.57
นักท่องเที่ยว		1,377.81	2,308.31	1,697.56
นักทัศนจร		932.82	1,095.95	990.52
รายได้(ล้านบาท)		2,745.17	2,035.92	4,781.09
นักท่องเที่ยว		1,156.65	1,014.50	2,171.15
นักทัศนจร		1,588.52	1,021.42	2,609.94
จำนวนครั้งเฉลี่ยของการเดินทางในรอบปี(ครั้ง)		4.15	1.66	3.31
นักท่องเที่ยว		4.15	1.52	3.43
นักทัศนจร		4.14	1.69	3.28

หมายเหตุ : ปี 2548 ค่าใช้จ่ายเฉลี่ยรายหมวดเป็นข้อมูลจากการสำรวจนักท่องเที่ยว ณ จุดเดินทางออกของจังหวัดนี้ โดยไม่นับรวมค่าพาหนะเดินทางระหว่างจังหวัด

และค่าใช้จ่ายบางหมวดที่มีการปรับค่าอื่นๆประกอบเช่นค่าที่พัก ปรับตามอัตราการแลกเปลี่ยน ค่าอาหาร/เครื่องดื่มปรับตามค่าดัชนีผู้บริโภค ค่าบริการเดินทาง

ค่าพาหนะการเดินทางปรับตามอัตราการเปลี่ยนแปลงค่าบริการนำเที่ยว ราคาน้ำมัน เป็นต้น

สรุปข้อมูลผู้เยี่ยมเยือน ปี 2548

จัดการเดินทางมาเอง

จังหวัดพระนครศรีอยุธยา

รายการข้อมูล		ไทย	ต่างประเทศ	รวม
จำนวนผู้เยี่ยมเยือน		1,586,706	549,894	2,136,600
นักท่องเที่ยวนักทัศนาจร		390,457	76,185	466,642
นักทัศนาจร		1,196,249	473,709	1,669,958
จำนวนผู้เยี่ยมเยือนจำแนกตามพาหนะการเดินทาง		1,586,706	549,894	2,136,600
ประเภทการเดินทาง	เครื่องบิน	-	-	-
	รถไฟ	343,012	286,797	629,809
	รถโดยสารประจำทาง	397,310	233,052	630,362
	รถส่วนตัว	838,644	30,045	868,689
	อื่นๆ	7,740	-	7,740
จำนวนนักท่องเที่ยวจำแนกตามประเภทที่พัก		390,457	76,185	466,642
โรงแรม/บังกาโล/รีสอร์ท		152,015	43,424	195,439
เกสต์เฮาส์		22,030	32,425	54,455
บังกาโล/รีสอร์ท		-	-	-
บ้านญาติ/เพื่อน		213,156	336	213,492
ที่พักในอุทยานฯ		264	-	264
บ้านรับรองฯ		2,992	-	2,992
อื่นๆ		-	-	-
ระยะเวลาพำนักเฉลี่ยของนักท่องเที่ยว(วัน)		2.15	3.63	2.39
ค่าใช้จ่ายเฉลี่ย/คน/วัน(บาท)		1,041.44	1,474.94	1,158.18
นักท่องเที่ยวนักทัศนาจร		1,213.16	2,133.43	1,441.22
นักทัศนาจร		920.91	1,090.51	969.02
รายได้(ล้านบาท)		2,120.09	1,106.59	3,226.67
นักท่องเที่ยวนักทัศนาจร		1,018.44	590.00	1,608.45
นักทัศนาจร		1,101.64	516.58	1,618.23
จำนวนครั้งเฉลี่ยของการเดินทางในรอบปี(ครั้ง)		4.07	2.04	3.86
นักท่องเที่ยวนักทัศนาจร		4.24	1.93	3.46
นักทัศนาจร		4.02	2.05	3.55

หมายเหตุ : ปี 2548 ค่าใช้จ่ายเฉลี่ยรายหัวคเป็นข้อมูลจากการสำรวงนักท่องเที่ยว ณ จุดเดินทางออกของจังหวัดนี้ โดยไม่นับรวมค่าพาหนะเดินทางระหว่างจังหวัด

และค่าใช้จ่ายบางหมวดที่มีการปรับค่าอื่นๆประกอบเช่นค่าที่พัก ปรับตามอัตราการแลกเปลี่ยน ค่าอาหาร/เครื่องดื่มปรับตามค่าดัชนีผู้บริโภค ค่าบริการเดินทาง/

ค่าพาหนะการเดินทางปรับตามอัตราการเปลี่ยนแปลงค่าบริการนำเที่ยว ราคาน้ำมัน เป็นต้น

สรุปข้อมูลผู้เยี่ยมเยือน ปี 2548
จัดการเดินทางโดยผ่านบริษัทนำเที่ยว
จังหวัดพระนครศรีอยุธยา

รายการข้อมูล		ไทย	ต่างประเทศ	รวม
จำนวนผู้เยี่ยมเยือน		571,522	552,467	1,123,989
นักท่องเที่ยวนักทัศนจร		64,843	94,189	159,032
นักทัศนจร		506,679	458,278	964,957
จำนวนผู้เยี่ยมเยือนจำแนกตามพาหนะการเดินทาง		571,522	552,467	1,123,989
ประเภท การเดินทาง	เครื่องบิน	-	-	-
	รถไฟ	-	-	-
	รถโดยสารประจำทาง	-	-	-
	รถส่วนตัว	571,522	552,467	1,123,989
	อื่น ๆ	-	-	-
จำนวนนักท่องเที่ยวจำแนกตามประเภทที่พัก		64,843	94,189	159,032
โรงแรม/บังกาโล/รีสอร์ท		64,843	93,761	158,604
เกสต์เฮาส์		-	428	428
บังกาโล/รีสอร์ท		-	-	-
บ้านญาติ/เพื่อน		-	-	-
ที่พักในอุทยานฯ		-	-	-
บ้านรับรองฯ		-	-	-
อื่น ๆ		-	-	-
ระยะเวลาพำนักเฉลี่ยของนักท่องเที่ยว(วัน)		1.38	1.73	1.02
ค่าใช้จ่ายเฉลี่ย/คน/วัน(บาท)		1,048.52	1,495.97	1,378.13
นักท่องเที่ยวนักทัศนจร		1,544.52	2,605.14	3,453.30
นักทัศนจร		960.91	1,101.57	1,027.71
รายได้(ล้านบาท)		625.08	929.33	1,554.41
นักท่องเที่ยวนักทัศนจร		138.21	424.50	562.71
นักทัศนจร		486.87	504.83	991.70
จำนวนครั้งเฉลี่ยของการเดินทางในรอบปี(ครั้ง)		4.34	1.29	2.84
นักท่องเที่ยวนักทัศนจร		3.62	1.18	2.18
นักทัศนจร		4.43	1.31	2.95

หมายเหตุ : ปี 2548 ค่าใช้จ่ายเฉลี่ยรายหมวดเป็นข้อมูลจากการสำรวจนักท่องเที่ยว ณ จุดเดินทางออกของจังหวัดนี้ โดยไม่นับรวมค่าพาหนะเดินทางระหว่างจังหวัด

และค่าใช้จ่ายบางหมวดที่มีการปรับค่าอื่นๆประกอบเช่นค่าที่พัก ปรับตามอัตราการแลกเปลี่ยน ค่าอาหาร/เครื่องดื่มปรับตามค่าดัชนีผู้บริโภค ค่าบริการเค

ค่าพาหนะการเดินทางปรับตามอัตราการเปลี่ยนแปลงค่าบริการนำเที่ยว ราคาน้ำมัน เป็นต้น

จำนวนผู้เยี่ยมเยือนจำแนกตามสถานที่พัก และพาหนะการเดินทาง ปี 2548
จังหวัดพระนครศรีอยุธยา

รายการ	พาหนะการเดินทาง	ประเภทที่พัก						นักท่องเที่ยว	นักท่องเที่ยว	ผู้เยี่ยมเยือน
		โรงแรม/บังกาโล/รีสอร์ท	เกสต์เฮาส์	บ้านญาติ/เพื่อน	ที่พักในอุทยานฯ	บ้านพักรับรอง	อื่นๆ			
ประเภทการเดินทาง	เครื่องบิน - ไทย	-	-	-	-	-	-	-	-	-
	- ต่างประเทศ	-	-	-	-	-	-	-	-	-
	รวม	-	-	-	-	-	-	-	-	-
	รถไฟ - ไทย	30,851	4,555	43,746	-	1,041	-	80,193	262,819	343,012
	- ต่างประเทศ	15,247	11,645	47	-	-	-	26,939	259,858	286,797
	รวม	46,098	16,200	43,793	-	1,041	-	107,132	522,677	629,809
	รถโดยสาร - ไทย	31,384	4,386	41,613	61	340	-	77,784	319,526	397,310
	- ต่างประเทศ	20,827	15,312	240	-	-	-	36,379	196,673	233,052
	รวม	52,211	19,698	41,853	61	340	-	114,163	516,199	630,362
	รถส่วนตัว - ไทย	153,037	12,918	127,797	203	1,611	-	295,566	1,114,600	1,410,166
	- ต่างประเทศ	101,111	5,896	49	-	-	-	107,056	475,456	582,512
	รวม	254,148	18,814	127,846	203	1,611	-	402,622	1,590,056	1,992,678
อื่นๆ - ไทย	1,586	171	-	-	-	-	1,757	5,983	7,740	
- ต่างประเทศ	-	-	-	-	-	-	-	-	-	
รวม	1,586	171	-	-	-	-	1,757	5,983	7,740	
รวมทั้งหมด - ไทย	216,858	22,030	213,156	264	2,992	-	455,300	1,702,928	2,158,228	
- ต่างประเทศ	137,185	32,853	336	-	-	-	170,374	931,987	1,102,361	
รวม	354,043	54,883	213,492	264	2,992	-	625,674	2,634,915	3,260,589	

หมายเหตุ : ผู้เยี่ยมเยือน : นักท่องเที่ยวและนักท่องเที่ยว นักท่องเที่ยว : ผู้เยี่ยมเยือนที่ค้างคืน นักทัศนาจร : ผู้เยี่ยมเยือนที่ไม่ค้างคืน

จำนวนผู้เยี่ยมชมออนไลน์ จำแนกตามพาหนะเดินทาง ปี 2548

จังหวัดพระนครศรีอยุธยา

พาหนะเดินทาง		นักท่องเที่ยว						นักท่องเที่ยว						ผู้เยี่ยมชม					
		ไทย	ร้อยละ	ต่างประเทศ	ร้อยละ	รวม	ร้อยละ	ไทย	ร้อยละ	ต่างประเทศ	ร้อยละ	รวม	ร้อยละ	ไทย	ร้อยละ	ต่างประเทศ	ร้อยละ	รวม	ร้อยละ
ประเภทพาหนะ	เครื่องบิน	-	-	-	-	-	-	-	-	-	-	-	-	-	-	-	-	-	-
	รถไฟ	80,193	17.61	26,939	15.81	107,132	17.12	262,819	15.43	259,858	27.88	522,677	19.84	343,012	15.89	286,797	26.02	629,809	19.32
	รถโดยสาร	77,784	17.08	36,379	21.35	114,163	18.25	319,526	18.76	196,673	21.10	516,199	19.59	397,310	18.41	233,052	21.14	630,362	19.33
	รถส่วนตัว	295,566	64.92	107,056	62.84	402,622	64.35	1,114,600	65.45	475,456	51.02	1,590,056	60.34	1,410,166	65.35	582,512	52.84	1,992,678	61.12
	อื่นๆ	1,757	0.39	-	-	1,757	0.28	5,983	0.36	-	-	5,983	0.23	7,740	0.35	-	-	7,740	0.23
รวมทั้งหมด		455,300	100.00	170,374	100.00	625,674	100.00	1,702,928	100.00	931,987	100.00	2,634,915	100.00	2,158,228	100.00	1,102,361	100.00	3,260,589	100.00

จำนวนนักท่องเที่ยว จำแนกตามสถานที่พัก ปี 2548

จังหวัดพระนครศรีอยุธยา

สถานที่พัก	นักท่องเที่ยว					
	ไทย	ร้อยละ	ต่างประเทศ	ร้อยละ	รวม	ร้อยละ
1. โรงแรม/บังกาโล/รีสอร์ท	216,858	47.63	137,185	80.52	354,043	56.58
2. เกสต์เฮาส์	22,030	4.84	32,853	19.28	54,883	8.77
3. บ้านญาติ/บ้านเพื่อน	213,156	46.82	336	0.20	213,492	34.12
4. ที่พักในอุทยานแห่งชาติ	264	0.06	-	-	264	0.04
5. บ้านพักรับรองของทางราชการ	2,992	0.66	-	-	2,992	0.49
6. อื่น ๆ	-	-	-	-	-	-
รวม	455,300	100.00	170,374	100.00	625,674	100.00

ระยะพำนักเฉลี่ยของนักท่องเที่ยว จำแนกตามสถานที่พัก ปี 2548

จังหวัดพระนครศรีอยุธยา

สถานที่พัก	นักท่องเที่ยว		
	ไทย	ต่างประเทศ	รวมทั้งหมด
1. โรงแรม/บังกาโล/รีสอร์ท	1.65	2.26	1.89
2. เกสต์เฮาส์	1.72	3.88	3.01
3. บ้านญาติ/บ้านเพื่อน	2.47	4.83	2.48
4. ที่พักในอุทยานแห่งชาติ	1.50	-	1.50
5. บ้านพักรับรองของทางราชการ	2.18	-	2.18
6. อื่น ๆ	-	-	-

ค่าใช้จ่ายเฉลี่ยต่อคนต่อวันของผู้เยี่ยมชม จำแนกตามหมวดค่าใช้จ่ายต่างๆ ปี 2548

จังหวัดพระนครศรีอยุธยา

(หน่วย : บาท/คน/วัน)

หมวดค่าใช้จ่าย	นักท่องเที่ยว						นักท่องเที่ยว						ผู้เยี่ยมชม					
	ไทย	ร้อยละ	ต่างประเทศ	ร้อยละ	รวม	ร้อยละ	ไทย	ร้อยละ	ต่างประเทศ	ร้อยละ	รวม	ร้อยละ	ไทย	ร้อยละ	ต่างประเทศ	ร้อยละ	รวม	ร้อยละ
1. ค่าที่พัก	399.38	28.99	652.25	28.26	486.28	28.65	-	-	-	-	-	-	131.87	12.21	209.02	14.08	158.91	13.01
2. ค่าอาหารและเครื่องดื่ม	311.60	22.62	424.64	18.40	350.44	20.64	301.83	32.36	338.21	30.86	314.70	31.77	305.05	28.25	365.91	24.65	326.38	26.72
3. ค่าซื้อสินค้าและของที่ระลึก	226.71	16.45	575.43	24.93	346.54	20.41	207.40	22.23	321.17	29.31	247.64	25.00	213.78	19.80	402.65	27.12	279.96	22.92
4. ค่าใช้จ่ายเพื่อความบันเทิง	151.39	10.99	245.53	10.64	183.74	10.82	135.81	14.56	108.31	9.88	126.08	12.73	140.95	13.05	152.28	10.26	144.92	11.86
5. ค่าบริการท่องเที่ยวภายในจังหวัด	65.58	4.76	130.86	5.67	88.01	5.18	70.92	7.60	101.06	9.22	81.58	8.24	69.16	6.41	110.61	7.45	83.68	6.85
6. ค่าพาหนะเดินทางในจังหวัด	128.03	9.29	202.68	8.78	153.68	9.05	137.27	14.72	181.97	16.60	153.08	15.45	134.21	12.43	188.61	12.71	153.28	12.55
7. ค่าใช้จ่ายอื่นๆ	95.12	6.90	76.92	3.32	88.87	5.25	79.59	8.53	45.23	4.13	67.44	6.81	84.72	7.85	55.39	3.73	74.44	6.09
รวมทุกหมวดค่าใช้จ่าย	1,377.81	100.00	2,308.31	100.00	1,697.56	100.00	932.82	100.00	1,095.95	100.00	990.52	100.00	1,079.74	100.00	1,484.47	100.00	1,221.57	100.00

รายได้จากการท่องเที่ยวของผู้เยี่ยมชมเยือน จำแนกตามหมวดค่าใช้จ่ายต่างๆ ปี 2548

จังหวัดพระนครศรีอยุธยา

(หน่วย : ล้านบาท)

รายได้ จำแนกตามหมวดค่าใช้จ่าย	นักท่องเที่ยว						นักท่องเที่ยว						ผู้เยี่ยมชมเยือน					
	ไทย	ร้อยละ	ต่างประเทศ	ร้อยละ	รวม	ร้อยละ	ไทย	ร้อยละ	ต่างประเทศ	ร้อยละ	รวม	ร้อยละ	ไทย	ร้อยละ	ต่างประเทศ	ร้อยละ	รวม	ร้อยละ
1. ค่าที่พัก	335.28	28.99	286.66	28.26	621.94	28.65	-	-	-	-	-	-	335.28	12.21	286.66	14.08	621.94	13.01
2. ค่าอาหารและเครื่องดื่ม	261.58	22.62	186.63	18.40	448.21	20.64	513.99	32.36	315.21	30.86	829.20	31.77	775.57	28.25	501.84	24.65	1,277.41	26.72
3. ค่าซื้อสินค้าและของที่ระลึก	190.32	16.45	252.90	24.93	443.22	20.41	353.19	22.23	299.33	29.31	652.52	25.00	543.51	19.80	552.23	27.12	1,095.74	22.92
4. ค่าใช้จ่ายเพื่อความบันเทิง	127.09	10.99	107.91	10.64	235.00	10.82	231.27	14.56	100.94	9.88	332.21	12.73	358.36	13.05	208.85	10.26	567.21	11.86
5. ค่าบริการท่องเที่ยวภายในจังหวัด	55.06	4.76	57.51	5.67	112.57	5.18	120.76	7.60	94.19	9.22	214.95	8.24	175.82	6.40	151.70	7.45	327.52	6.85
6. ค่าพาหนะเดินทางในจังหวัด	107.48	9.29	89.08	8.78	196.56	9.05	233.75	14.71	169.60	16.60	403.35	15.45	341.23	12.43	258.68	12.71	599.91	12.55
7. ค่าใช้จ่ายอื่น ๆ	79.84	6.90	33.81	3.32	113.65	5.25	135.56	8.54	42.15	4.13	177.71	6.81	215.40	7.86	75.96	3.73	291.36	6.09
รวมทุกหมวดค่าใช้จ่าย	1,156.65	100.00	1,014.50	100.00	2,171.15	100.00	1,588.52	100.00	1,021.42	100.00	2,609.94	100.00	2,745.17	100.00	2,035.92	100.00	4,781.09	100.00

จำนวนผู้เยี่ยมชมชาวไทย จำนวนตามถิ่นที่อยู่ปี 2548

จังหวัดพระนครศรีอยุธยา

ถิ่นที่อยู่ของผู้เยี่ยมชม	นักท่องเที่ยว		นักท่องเที่ยว		ผู้เยี่ยมชม	
	จำนวน	ร้อยละ	จำนวน	ร้อยละ	จำนวน	ร้อยละ
1. กรุงเทพมหานคร	85,434	18.76	628,805	36.92	714,239	33.09
2. ภาคกลาง	69,430	15.25	458,472	26.92	527,902	24.46
3. ภาคตะวันตก	26,685	5.86	96,631	5.67	123,316	5.71
4. ภาคตะวันออก	52,347	11.50	105,605	6.20	157,952	7.32
5. ภาคเหนือ	96,520	21.20	163,646	9.61	260,166	12.05
6. ภาคใต้	67,471	14.82	143,129	8.40	210,600	9.76
7. ภาคตะวันออกเฉียงเหนือ	57,413	12.61	106,640	6.28	164,053	7.61
รวม	455,300	100.00	1,702,928	100.00	2,158,228	100.00

จำนวนผู้เยี่ยมชมชาวต่างประเทศ จำแนกตามถิ่นที่อยู่ ปี 2548

จังหวัดพระนครศรีอยุธยา

ถิ่นที่อยู่ของผู้เยี่ยมชม	นักท่องเที่ยว		นักทัศนาจร		ผู้เยี่ยมชม	
	จำนวน	ร้อยละ	จำนวน	ร้อยละ	จำนวน	ร้อยละ
1. อเมริกา	8,793	5.16	129,540	13.90	138,333	12.55
2. ยุโรป	50,281	29.51	290,950	31.22	341,231	30.95
3. โอเชียเนีย	2,333	1.37	90,471	9.71	92,804	8.42
4. เอเชีย	107,934	63.35	322,217	34.57	430,151	39.02
5. ตะวันออกกลาง	133	0.08	41,140	4.41	41,273	3.74
6. แอฟริกา	900	0.53	57,669	6.19	58,569	5.32
รวม	170,374	100.00	931,987	100.00	1,102,361	100.00

จำนวนผู้เยี่ยมชมเงิน จำแนกตามวัตถุประสงค์หลักของการเดินทาง ปี 2548

จังหวัดพระนครศรีอยุธยา

วัตถุประสงค์หลัก ของการเดินทาง	นักท่องเที่ยว						นักท่องเที่ยว						ผู้เยี่ยมชมเงิน					
	ไทย	ร้อยละ	ต่างประเทศ	ร้อยละ	รวม	ร้อยละ	ไทย	ร้อยละ	ต่างประเทศ	ร้อยละ	รวม	ร้อยละ	ไทย	ร้อยละ	ต่างประเทศ	ร้อยละ	รวม	ร้อยละ
1. ท่องเที่ยว/พักผ่อน	409,566	89.96	152,005	89.22	561,571	89.75	1,530,777	89.89	927,363	99.50	2,458,140	93.29	1,940,343	89.90	1,079,368	97.91	3,019,711	92.61
2. ธุรกิจ	12,221	2.68	2,430	1.43	14,651	2.34	10,392	0.61	4,624	0.50	15,016	0.57	22,613	1.05	7,054	0.64	29,667	0.91
3. ปฏิบัติราชการ	15,569	3.42	-	-	15,569	2.49	13,284	0.78	-	-	13,284	0.50	28,853	1.34	-	-	28,853	0.88
4. ประชุม/สัมมนา	9,325	2.05	15,939	9.35	25,264	4.04	85,893	5.04	-	-	85,893	3.26	95,218	4.41	15,939	1.45	111,157	3.41
5. ทักษศึกษา	7,122	1.56	-	-	7,122	1.14	31,311	1.84	-	-	31,311	1.19	38,433	1.78	-	-	38,433	1.18
6. อื่น ๆ	1,497	0.33	-	-	1,497	0.24	31,271	1.84	-	-	31,271	1.19	32,768	1.52	-	-	32,768	1.01
รวมทั้งหมด	455,300	100.00	170,374	100.00	625,674	100.00	1,702,928	100.00	931,987	100.00	2,634,915	100.00	2,158,228	100.00	1,102,361	100.00	3,260,589	100.00

จำนวนผู้เยี่ยมเยือน จำแนกตามอาชีพ ปี 2548

จังหวัดพระนครศรีอยุธยา

อาชีพ	นักท่องเที่ยว						นักท่องเที่ยว						ผู้เยี่ยมเยือน					
	ไทย	ร้อยละ	ต่างประเทศ	ร้อยละ	รวม	ร้อยละ	ไทย	ร้อยละ	ต่างประเทศ	ร้อยละ	รวม	ร้อยละ	ไทย	ร้อยละ	ต่างประเทศ	ร้อยละ	รวม	ร้อยละ
1. ข้าราชการ/พนักงานรัฐวิสาหกิจ	79,996	17.57	33,290	19.54	113,286	18.11	312,195	18.33	145,486	15.61	457,681	17.37	392,191	18.17	178,776	16.22	570,967	17.51
2. นักศึกษา	101,361	22.26	31,729	18.62	133,090	21.27	305,404	17.93	240,296	25.78	545,700	20.71	406,765	18.85	272,025	24.68	678,790	20.82
3. ประกอบกิจการส่วนตัว	82,925	18.21	34,363	20.17	117,288	18.75	174,021	10.22	186,495	20.01	360,516	13.68	256,946	11.91	220,858	20.03	477,804	14.65
4. ตัวแทนขายสินค้า	12,363	2.72	9,507	5.58	21,870	3.50	37,948	2.23	50,382	5.41	88,330	3.35	50,311	2.33	59,889	5.43	110,200	3.38
5. แม่บ้าน	17,970	3.95	5,276	3.10	23,246	3.72	56,149	3.30	55,005	5.90	111,154	4.22	74,119	3.43	60,281	5.47	134,400	4.12
6. พนักงาน/ลูกจ้าง	149,294	32.79	52,109	30.59	201,403	32.19	695,448	40.84	229,359	24.61	924,807	35.10	844,742	39.14	281,468	25.53	1,126,210	34.54
7. เกษตรกร	5,945	1.31	2,435	1.43	8,380	1.34	97,205	5.71	7,467	0.80	104,672	3.97	103,150	4.78	9,902	0.90	113,052	3.47
8. อื่น ๆ	5,446	1.19	1,665	0.97	7,111	1.12	24,558	1.44	17,497	1.88	42,055	1.60	30,004	1.39	19,162	1.74	49,166	1.51
รวมทั้งหมด	455,300	100.00	170,374	100.00	625,674	100.00	1,702,928	100.00	931,987	100.00	2,634,915	100.00	2,158,228	100.00	1,102,361	100.00	3,260,589	100.00

จำนวนผู้เยี่ยมชมออนไลน์ จำแนกตามอายุ ปี 2548

จังหวัดพระนครศรีอยุธยา

อายุ (ปี)	นักท่องเที่ยว						นักทัศนาจร						ผู้เยี่ยมชม					
	ไทย	ร้อยละ	ต่างประเทศ	ร้อยละ	รวม	ร้อยละ	ไทย	ร้อยละ	ต่างประเทศ	ร้อยละ	รวม	ร้อยละ	ไทย	ร้อยละ	ต่างประเทศ	ร้อยละ	รวม	ร้อยละ
1. 15 - 24 ปี	140,463	30.85	29,031	17.04	169,494	27.09	418,135	24.55	165,411	17.75	583,546	22.15	558,598	25.88	194,442	17.64	753,040	23.10
2. 25 - 34 ปี	163,465	35.90	69,097	40.56	232,562	37.17	603,820	35.46	358,367	38.45	962,187	36.52	767,285	35.55	427,464	38.78	1,194,749	36.64
3. 35 - 44 ปี	100,107	21.99	44,661	26.21	144,768	23.14	459,490	26.98	221,184	23.73	680,674	25.83	559,597	25.93	265,845	24.12	825,442	25.32
4. 45 - 54 ปี	34,534	7.58	19,541	11.47	54,075	8.64	158,827	9.33	99,852	10.71	258,679	9.82	193,361	8.96	119,393	10.83	312,754	9.59
5. 55 - 64 ปี	8,387	1.84	6,501	3.82	14,888	2.38	44,981	2.64	64,649	6.94	109,630	4.16	53,368	2.47	71,150	6.45	124,518	3.82
6. มากกว่า 64 ปี	8,344	1.84	1,543	0.90	9,887	1.58	17,675	1.04	22,524	2.42	40,199	1.52	26,019	1.21	24,067	2.18	50,086	1.53
รวม	455,300	100.00	170,374	100.00	625,674	100.00	1,702,928	100.00	931,987	100.00	2,634,915	100.00	2,158,228	100.00	1,102,361	100.00	3,260,589	100.00
อายุเฉลี่ย	31.82		34.67		32.60		33.26		35.67		34.11		32.96		35.51		33.82	

จำนวนผู้เยี่ยมชม จำแนกตามเพศ ปี 2548

จังหวัดพระนครศรีอยุธยา

เพศ	นักท่องเที่ยว						นักท่องเที่ยว						ผู้เยี่ยมชม					
	ไทย	ร้อยละ	ต่างประเทศ	ร้อยละ	รวม	ร้อยละ	ไทย	ร้อยละ	ต่างประเทศ	ร้อยละ	รวม	ร้อยละ	ไทย	ร้อยละ	ต่างประเทศ	ร้อยละ	รวม	ร้อยละ
ชาย	191,089	41.97	98,601	57.87	289,690	46.30	840,168	49.34	478,266	51.32	1,318,434	50.04	1,031,257	47.78	576,867	52.33	1,608,124	49.32
หญิง	264,211	58.03	71,773	42.13	335,984	53.70	862,760	50.66	453,721	48.68	1,316,481	49.96	1,126,971	52.22	525,494	47.67	1,652,465	50.68
รวม	455,300	100.00	170,374	100.00	625,674	100.00	1,702,928	100.00	931,987	100.00	2,634,915	100.00	2,158,228	100.00	1,102,361	100.00	3,260,589	100.00

จำนวนผู้เยี่ยมชมออนไลน์ จำแนกตามจำนวนครั้งที่เดินทางมาในรอบ 1 ปี ปี 2548

จังหวัดพระนครศรีอยุธยา

จำนวนครั้ง ของการเดินทาง	นักท่องเที่ยว						นักทัศนาจร						ผู้เยี่ยมชม					
	ไทย	ร้อยละ	ต่างประเทศ	ร้อยละ	รวม	ร้อยละ	ไทย	ร้อยละ	ต่างประเทศ	ร้อยละ	รวม	ร้อยละ	ไทย	ร้อยละ	ต่างประเทศ	ร้อยละ	รวม	ร้อยละ
1 ครั้ง	24,746	5.44	120,130	70.51	144,876	23.16	199,841	11.74	610,558	65.51	810,399	30.76	224,587	10.41	730,688	66.28	955,275	29.30
2 ครั้ง	87,362	19.19	34,948	20.51	122,310	19.55	222,994	13.09	194,038	20.82	417,032	15.83	310,356	14.38	228,986	20.77	539,342	16.54
3 ครั้ง	71,272	15.65	4,622	2.71	75,894	12.13	243,277	14.29	32,762	3.52	276,039	10.48	314,549	14.57	37,384	3.39	351,933	10.79
4 ครั้ง	52,932	11.63	3,862	2.27	56,794	9.08	204,165	11.99	41,127	4.41	245,292	9.31	257,097	11.91	44,989	4.08	302,086	9.26
5 ครั้ง	49,546	10.88	1,638	0.96	51,184	8.18	131,309	7.71	8,500	0.91	139,809	5.31	180,855	8.38	10,138	0.92	190,993	5.86
มากกว่า 5 ครั้ง	169,442	37.21	5,174	3.04	174,616	27.90	701,342	41.18	45,002	4.83	746,344	28.31	870,784	40.35	50,176	4.56	920,960	28.25
รวม	455,300	100.00	170,374	100.00	625,674	100.00	1,702,928	100.00	931,987	100.00	2,634,915	100.00	2,158,228	100.00	1,102,361	100.00	3,260,589	100.00
จำนวนครั้งเฉลี่ย/ปี	4.15	-	1.52	-	3.43	-	4.14	-	1.69	-	3.28	-	4.15	-	1.66	-	3.31	-

จำนวนผู้เยี่ยมชมออนไลน์ จำแนกตามจำนวนผู้ร่วมเดินทาง ปี 2548

จังหวัดพระนครศรีอยุธยา

จำนวนผู้ร่วมเดินทาง	นักท่องเที่ยว						นักทัศนจร						ผู้เยี่ยมชม					
	ไทย	ร้อยละ	ต่างประเทศ	ร้อยละ	รวม	ร้อยละ	ไทย	ร้อยละ	ต่างประเทศ	ร้อยละ	รวม	ร้อยละ	ไทย	ร้อยละ	ต่างประเทศ	ร้อยละ	รวม	ร้อยละ
1 คน	56,999	12.52	26,592	15.61	83,591	13.36	172,381	10.12	76,850	8.25	249,231	9.46	229,380	10.63	103,442	9.38	332,822	10.21
2 คน	120,523	26.47	65,750	38.59	186,273	29.77	281,687	16.54	332,716	35.70	614,403	23.32	402,210	18.64	398,466	36.15	800,676	24.56
3 คน	69,750	15.32	19,054	11.18	88,804	14.19	240,105	14.10	125,267	13.44	365,372	13.87	309,855	14.36	144,321	13.09	454,176	13.93
4 คน	43,955	9.65	15,079	8.85	59,034	9.44	204,329	12.00	110,523	11.86	314,852	11.95	248,284	11.50	125,602	11.39	373,886	11.47
5 คน	40,678	8.93	25,856	15.18	66,534	10.63	184,450	10.83	118,439	12.71	302,889	11.50	225,128	10.43	144,295	13.09	369,423	11.33
มากกว่า 5 คน	123,395	27.11	18,043	10.59	141,438	22.61	619,976	36.41	168,192	18.04	788,168	29.90	743,371	34.44	186,235	16.90	929,606	28.50
รวม	455,300	100.00	170,374	100.00	625,674	100.00	1,702,928	100.00	931,987	100.00	2,634,915	100.00	2,158,228	100.00	1,102,361	100.00	3,260,589	100.00
จำนวนคน/ครั้ง	3.57	-	3.01	-	3.42	-	4.06	-	3.39	-	3.82	-	3.96	-	3.33	-	3.75	-

จำนวนผู้เยี่ยมชมออนไลน์ จำแนกตามความสัมพันธ์กับผู้ร่วมเดินทาง ปี 2548

จังหวัดพระนครศรีอยุธยา

ความสัมพันธ์ ภายในกลุ่ม	นักท่องเที่ยว						นักท่องเที่ยว						ผู้เยี่ยมชม					
	ไทย	ร้อยละ	ต่างประเทศ	ร้อยละ	รวม	ร้อยละ	ไทย	ร้อยละ	ต่างประเทศ	ร้อยละ	รวม	ร้อยละ	ไทย	ร้อยละ	ต่างประเทศ	ร้อยละ	รวม	ร้อยละ
เดินทางคนเดียว	56,999	12.52	26,592	15.61	83,591	13.36	172,381	10.12	76,850	8.25	249,231	9.46	229,380	10.63	103,442	9.38	332,822	10.21
กลุ่มครอบครัว	180,602	39.67	35,304	20.72	215,906	34.51	519,725	30.52	258,953	27.79	778,678	29.55	700,327	32.45	294,257	26.69	994,584	30.50
กลุ่มญาติ	55,231	12.13	24,690	14.49	79,921	12.77	175,797	10.32	91,546	9.82	267,343	10.15	231,028	10.70	116,236	10.54	347,264	10.65
กลุ่มเพื่อน	162,468	35.68	83,788	49.18	246,256	39.36	835,025	49.04	504,638	54.14	1,339,663	50.84	997,493	46.22	588,426	53.39	1,585,919	48.64
รวม	455,300	100.00	170,374	100.00	625,674	100.00	1,702,928	100.00	931,987	100.00	2,634,915	100.00	2,158,228	100.00	1,102,361	100.00	3,260,589	100.00

จำนวนผู้เยี่ยมชมออนไลน์ จำแนกตามจำนวนจังหวัดที่รวมอยู่ในการเดินทางแต่ละครั้ง ปี 2548

จังหวัดพระนครศรีอยุธยา

จำนวนจังหวัดที่ รวมอยู่ในการเดินทาง	นักท่องเที่ยว						นักทัศนาจร						ผู้เยี่ยมชม					
	ไทย	ร้อยละ	ต่างประเทศ	ร้อยละ	รวม	ร้อยละ	ไทย	ร้อยละ	ต่างประเทศ	ร้อยละ	รวม	ร้อยละ	ไทย	ร้อยละ	ต่างประเทศ	ร้อยละ	รวม	ร้อยละ
1 จังหวัด	294,866	64.76	41,844	24.56	336,710	53.82	1,324,470	77.78	222,956	23.92	1,547,426	58.73	1,619,336	75.03	264,800	24.02	1,884,136	57.79
2 จังหวัด	97,446	21.40	40,566	23.81	138,012	22.06	280,499	16.47	152,794	16.39	433,293	16.44	377,945	17.51	193,360	17.54	571,305	17.52
3 จังหวัด	41,625	9.14	31,213	18.32	72,838	11.64	53,979	3.17	205,462	22.05	259,441	9.85	95,604	4.43	236,675	21.47	332,279	10.19
4 จังหวัด	11,473	2.52	22,343	13.11	33,816	5.40	22,856	1.34	151,719	16.28	174,575	6.63	34,329	1.59	174,062	15.79	208,391	6.39
5 จังหวัด	4,786	1.05	16,703	9.80	21,489	3.43	13,731	0.81	128,255	13.76	141,986	5.39	18,517	0.86	144,958	13.15	163,475	5.01
มากกว่า 5 จังหวัด	5,104	1.13	17,705	10.40	22,809	3.65	7,393	0.43	70,801	7.60	78,194	2.96	12,497	0.58	88,506	8.03	101,003	3.10
รวม	455,300	100.00	170,374	100.00	625,674	100.00	1,702,928	100.00	931,987	100.00	2,634,915	100.00	2,158,228	100.00	1,102,361	100.00	3,260,589	100.00
จำนวนจังหวัดเฉลี่ย/ครั้ง	1.57	-	2.91	-	1.94	-	1.32	-	3.02	-	1.92	-	1.37	-	3.01	-	1.93	-

จำนวนผู้เยี่ยมชม จำแนกตามระดับของรายได้ ปี 2548

จังหวัดพระนครศรีอยุธยา

ระดับของรายได้	นักท่องเที่ยว						นักท่องเที่ยว						ผู้เยี่ยมชม					
	ไทย	ร้อยละ	ต่างประเทศ	ร้อยละ	รวม	ร้อยละ	ไทย	ร้อยละ	ต่างประเทศ	ร้อยละ	รวม	ร้อยละ	ไทย	ร้อยละ	ต่างประเทศ	ร้อยละ	รวม	ร้อยละ
1. ไม่มีรายได้	145,872	32.04	36,496	21.42	182,368	29.15	362,705	21.30	246,720	26.47	609,425	23.13	508,577	23.56	283,216	25.69	791,793	24.28
2. ต่ำกว่า 10,000 บาท	107,572	23.63	10,365	6.08	117,937	18.85	457,870	26.89	53,980	5.79	511,850	19.43	565,442	26.20	64,345	5.84	629,787	19.32
3. 10,001-15,000 บาท	96,290	21.15	22,549	13.24	118,839	18.99	424,060	24.90	108,499	11.64	532,559	20.21	520,350	24.11	131,048	11.89	651,398	19.98
4. 15,001-30,000 บาท	49,063	10.78	40,999	24.06	90,062	14.39	327,490	19.23	171,807	18.43	499,297	18.95	376,553	17.45	212,806	19.30	589,359	18.08
5. 30,001-45,000 บาท	32,991	7.25	29,461	17.29	62,452	9.98	55,275	3.25	100,778	10.81	156,053	5.92	88,266	4.09	130,239	11.81	218,505	6.70
6. 45,001-60,000 บาท	12,208	2.68	9,932	5.83	22,140	3.54	41,498	2.44	45,473	4.88	86,971	3.30	53,706	2.49	55,405	5.03	109,111	3.35
7. 60,001-75,000 บาท	6,161	1.35	6,115	3.59	12,276	1.96	7,739	0.45	74,292	7.97	82,031	3.11	13,900	0.64	80,407	7.29	94,307	2.89
8. 75,001-90,000 บาท	2,433	0.53	4,221	2.48	6,654	1.06	608	0.04	62,092	6.66	62,700	2.38	3,041	0.14	66,313	6.02	69,354	2.13
9. มากกว่า 90,000 บาท	2,710	0.59	10,236	6.01	12,946	2.08	25,683	1.50	68,346	7.35	94,029	3.57	28,393	1.32	78,582	7.13	106,975	3.27
รวมทั้งหมด	455,300	100.00	170,374	100.00	625,674	100.00	1,702,928	100.00	931,987	100.00	2,634,915	100.00	2,158,228	100.00	1,102,361	100.00	3,260,589	100.00

จำนวนผู้เยี่ยมเยือน จำแนกตามสถานที่ท่องเที่ยว ปี 2548

จังหวัดพระนครศรีอยุธยา

สถานที่ท่องเที่ยว	สถานที่ท่องเที่ยวที่ได้รับความนิยม		
	ไทย	ต่างประเทศ	รวม
วัดพนัญเชิงวรวิหาร	30.60	12.90	24.61
วิหารพระมงคลบพิตร / หน้าหลวงพ่อ	25.77	17.10	22.84
วัดใหญ่ชัยมงคล	29.60	25.31	28.15
วัดพระศรีสรรเพชญ์	20.29	20.82	20.47
ปางช้างอยุธยา / นั้งช้าง	6.90	17.24	10.40
วัดราชบูรณะ	16.50	23.94	19.02
พระราชวังบางปะอิน	3.21	17.99	8.21
วัดมหาธาตุ	6.16	11.06	7.81
วัดพระราม	2.91	2.61	2.81
ศูนย์ศิลปาชีพบางไทย	2.11	9.01	4.45
วัดไชยวัฒนาราม	3.03	9.59	5.25
พิพิธภัณฑสถานแห่งชาติเจ้าสามพระยา	2.94	8.82	4.93
ศูนย์ศึกษาประวัติศาสตร์อยุธยา	2.32	8.04	4.25
บึงพระราม	3.90	8.16	5.34
วัดกุฎีทอง	3.59	7.18	4.80
พระราชวังหลวง / พระราชวังโบราณ	3.12	5.53	3.94
วัดธรรมมิกราช	1.60	2.68	1.96
หมู่บ้านญี่ปุ่น	0.56	5.06	2.08
พระราชานุสาวรีย์สมเด็จพระสุริโยทัย	1.26	2.25	1.59
วัดหน้าพระเมรุ	5.14	8.28	6.20
วัดสุวรรณดารามราชวรวิหาร	4.34	7.61	5.45
บางปะอิน	1.29	4.41	2.35
คุ้มขุนแผน	5.72	3.71	5.04
ไนท์บาร์ซ่า	0.26	3.94	1.51
วัดโลกยสุธา	1.72	1.71	1.72

ข้อมูลสถานพักแรม จังหวัดพระนครศรีอยุธยา

มกราคม - ธันวาคม

	2548	2547	Δ (%)
จำนวนสถานพักแรม (แห่ง)	32	27	+ 18.52
กลุ่ม 4	4	4	-
กลุ่ม 5	10	9	+ 11.11
เกสท์เฮาส์	18	14	+ 28.57
จำนวนห้องพัก (ห้อง)	1,707	1,446	+ 18.05
กลุ่ม 4	612	607	+ 0.82
กลุ่ม 5	840	475	+ 76.84
เกสท์เฮาส์	255	364	- 29.95
อัตราการเข้าพักเฉลี่ย (%)	61.65	56.63	+ 5.02
กลุ่ม 4	72.10	64.49	+ 7.62
กลุ่ม 5	56.47	50.88	+ 5.58
เกสท์เฮาส์	53.63	51.02	+ 2.61
จำนวนนักท่องเที่ยวพักกลุ่ม 4 (คน)	408,926	381,287	+ 7.25
กลุ่ม 4	181,087	175,113	+ 3.41
กลุ่ม 5	172,956	121,175	+ 42.73
เกสท์เฮาส์	54,883	84,999	- 35.43
ระยะเวลาพำนักเฉลี่ย (วัน)	1.50	1.37	+ 0.12
กลุ่ม 4	1.46	1.43	+ 0.03
กลุ่ม 5	1.57	1.26	+ 0.31
เกสท์เฮาส์	1.38	1.42	- 0.04
จำนวนคนพักต่อห้อง	1.74	1.79	- 0.05
กลุ่ม 4	1.76	1.79	- 0.02
กลุ่ม 5	1.70	1.77	- 0.07
เกสท์เฮาส์	1.82	1.83	- 0.01

**Occupancy Rate of Accommodation Establishments in Ayutthaya
January - December 2005**

Month	Hotel					Guesthouse	Grand Total
	Group 1	Group 2	Group 3	Group 4	Group 5		
January	-	-	-	64.71	49.22	50.00	54.89
February	-	-	-	67.97	48.95	48.57	55.71
March	-	-	-	67.97	50.30	47.50	56.22
April	-	-	-	69.77	50.63	36.80	55.43
May	-	-	-	70.10	50.91	37.14	55.73
June	-	-	-	70.10	51.48	42.86	56.87
Total (Jan.-Jun.)	-	-	-	68.44	50.25	43.81	55.81
July	-	-	-	70.14	53.87	48.93	58.97
August	-	-	-	71.08	54.15	55.36	60.40
September	-	-	-	73.53	59.07	57.86	64.07
October	-	-	-	74.75	64.70	69.29	68.99
November	-	-	-	80.97	70.18	72.86	74.45
December	-	-	-	84.16	74.12	76.43	78.06
Total (Jul.-Dec.)	-	-	-	75.77	62.68	63.46	68.20
Total	-	-	-	72.10	56.47	53.63	61.65

**Guest Arrivals at Accommodation Establishments
Ayutthaya**

Nationality	January-December		
	2005	2004	Δ(%)
Thai	238,888	212,552	+ 12.39
Malaysia	2,218	2,319	- 4.36
Singapore	2,501	1,911	+ 30.87
China	6,818	2,004	+ 240.22
Hong Kong	427	225	+ 89.78
Japan	79,504	75,648	+ 5.10
Korea	1,725	1,516	+ 13.79
Taiwan	14,063	7,022	+ 100.27
Austria	821	2,033	- 59.62
Belgium	770	4,586	- 83.21
Denmark	952	1,160	- 17.93
France	4,822	6,397	- 24.62
Germany	4,660	13,609	- 65.76
Italy	1,865	3,572	- 47.79
Netherlands	21,714	12,755	+ 70.24
Sweden	796	1,477	- 46.11
Switzerland	2,784	4,412	- 36.90
U.K.	5,919	10,795	- 45.17
U.S.A.	6,616	9,577	- 30.92
Canada	2,014	1,370	+ 47.01
Middle East	10	95	- 89.47
Australia	1,356	783	+ 73.18
New Zealand	925	376	+ 146.01
India	193	213	- 9.39
Russia	1,131	-	-
East Europe	1,897	-	-
Indonesia	101	-	-
Philippines	195	-	-
Finland	572	-	-
Norway	231	-	-
Spain	1,250	-	-
Africa	152	-	-
Myanmar	-	-	-
Israel	84	-	-
Laos	-	-	-
Vietnam	2	-	-
Others	950	4,880	-
Total	408,926	381,287	+ 7.25
Thia	238,888	212,552	+ 12.39
Foreigners	170,038	168,735	+ 0.77

Guest Arrivals at Accommodation Establishments in Ayutthaya 2005

Group 4

Nationality	Total	Jan.	Feb.	Mar.	Apr.	May	Jun.	Jan.-Jun.	Jul.	Aug.	Sep.	Oct.	Nov.	Dec.	Jul.-Dec.
Thai	75,569	5,460	4,219	5,890	6,267	5,446	5,345	32,627	7,428	7,849	6,941	7,155	7,289	6,280	42,942
Malaysia	284	14	22	58	1	16	15	126	63	9	16	50	3	17	158
Singapore	442	19	24	61	11	43	30	188	71	35	24	61	20	43	254
China	6,365	-	550	992	589	474	312	2,917	296	549	900	814	497	392	3,448
Hong Kong	387	-	-	213	-	-	-	213	-	-	-	174	-	-	174
Japan	56,599	4,986	4,677	5,851	5,563	4,421	4,520	30,018	3,677	4,818	4,208	5,095	4,933	3,850	26,581
Korea	237	4	11	32	-	-	-	47	3	-	132	55	-	-	190
Taiwan	13,697	202	818	788	1,963	1,409	907	6,087	901	1,354	1,239	868	1,859	1,389	7,610
Austria	98	37	19	2	-	13	-	71	4	10	-	2	-	11	27
Belgium	47	6	-	9	-	4	-	19	4	-	12	8	-	4	28
Denmark	197	78	-	-	10	23	5	116	3	15	23	-	12	28	81
France	804	168	74	107	29	34	54	466	30	28	85	115	36	44	338
Germany	917	209	83	68	33	34	45	472	80	85	88	96	50	46	445
Italy	427	141	44	46	16	10	21	278	21	14	43	42	18	11	149
Netherlands	16,835	1,723	1,101	1,633	1,590	1,364	1,391	8,802	1,037	1,540	1,531	1,382	1,354	1,189	8,033
Sweden	165	12	2	-	3	-	-	17	-	-	145	-	3	-	148
Switzerland	634	183	24	85	37	21	-	350	14	9	121	79	38	23	284
U.K.	1,233	178	101	157	109	93	46	684	83	53	44	170	110	89	549
U.S.A.	1,769	266	153	212	149	129	95	1,004	60	56	75	254	180	140	765
Canada	96	-	12	20	6	5	5	48	-	-	3	30	7	8	48
Middle East	-	-	-	-	-	-	-	-	-	-	-	-	-	-	-
Australia	194	62	24	5	16	8	10	125	8	17	6	9	20	9	69
New Zealand	73	12	5	2	8	1	2	30	23	2	2	4	9	3	43
India	4	-	-	-	-	-	-	-	-	-	4	-	-	-	4
Russia	699	-	68	-	-	14	6	88	148	243	194	-	-	26	611
East Europe	1,847	212	87	94	113	91	131	728	143	249	227	157	192	151	1,119
Indonesia	22	22	-	-	-	-	-	22	-	-	-	-	-	-	-
Philippines	5	4	-	-	-	-	-	4	1	-	-	-	-	-	1
Finland	87	34	5	1	7	6	2	55	1	3	9	3	8	8	32
Norway	18	8	7	-	-	-	-	15	-	-	3	-	-	-	3
Spain	830	35	76	-	-	37	11	159	143	241	235	-	-	52	671
Africa	7	-	-	2	-	-	-	2	-	-	1	4	-	-	5
Myanmar	-	-	-	-	-	-	-	-	-	-	-	-	-	-	-
Israel	-	-	-	-	-	-	-	-	-	-	-	-	-	-	-
Laos	-	-	-	-	-	-	-	-	-	-	-	-	-	-	-
Vietnam	-	-	-	-	-	-	-	-	-	-	-	-	-	-	-
Others	499	20	16	6	89	76	4	211	-	-	-	10	151	127	288
Total	181,087	14,095	12,222	16,334	16,609	13,772	12,957	85,989	14,242	17,179	16,311	16,637	16,789	13,940	95,098

Guest Arrivals at Accommodation Establishments in Ayutthaya 2005

Group 5

Nationality	Total	Jan.	Feb.	Mar.	Apr.	May	Jun.	Jan.-Jun.	Jul.	Aug.	Sep.	Oct.	Nov.	Dec.	Jul.-Dec.
Thai	141,289	9,403	8,524	9,828	10,332	13,360	12,476	63,923	15,477	12,344	13,413	10,619	11,197	14,316	77,366
Malaysia	1,516	101	67	117	129	148	92	654	131	118	93	168	177	175	862
Singapore	1,407	115	71	130	113	102	105	636	135	139	93	146	128	130	771
China	377	49	21	30	2	21	29	152	63	67	36	19	2	38	225
Hong Kong	31	7	18	-	-	-	-	25	-	-	6	-	-	-	6
Japan	18,834	1,170	1,290	1,358	1,231	1,644	1,730	8,423	2,065	1,869	2,483	1,235	1,175	1,584	10,411
Korea	1,015	36	387	50	68	106	47	694	37	52	77	31	45	79	321
Taiwan	126	22	2	8	7	-	22	61	18	21	17	5	4	-	65
Austria	101	8	7	5	8	-	-	28	15	33	15	3	7	-	73
Belgium	206	7	36	8	11	10	11	83	27	26	23	11	18	18	123
Denmark	60	10	18	-	8	-	-	36	-	15	2	-	7	-	24
France	1,200	89	71	103	136	112	85	596	120	136	97	66	101	84	604
Germany	956	245	218	113	52	41	40	709	33	44	19	88	35	28	247
Italy	164	26	2	24	12	14	18	96	11	9	3	21	11	13	68
Netherlands	2,192	306	361	201	216	246	146	1,476	40	38	82	170	179	207	716
Sweden	149	6	21	6	-	-	-	33	7	16	89	4	-	-	116
Switzerland	435	73	147	56	13	11	22	322	14	20	14	44	10	11	113
U.K.	919	108	95	57	38	84	47	429	80	108	106	58	54	84	490
U.S.A.	800	105	76	18	74	63	111	447	82	63	56	21	67	64	353
Canada	46	9	20	-	7	-	1	37	-	-	5	-	4	-	9
Middle East	2	-	-	-	-	-	-	-	-	2	-	-	-	-	2
Australia	124	39	16	4	2	1	8	70	-	12	35	3	2	2	54
New Zealand	258	9	6	7	36	26	29	113	20	15	52	5	31	22	145
India	166	-	-	-	48	40	22	110	-	-	-	-	30	26	56
Russia	27	-	-	-	5	-	-	5	-	7	11	-	4	-	22
East Europe	-	-	-	-	-	-	-	-	-	-	-	-	-	-	-
Indonesia	73	-	18	20	-	-	-	38	9	13	-	13	-	-	35
Philippines	157	-	7	2	24	30	30	93	15	11	1	2	16	19	64
Finland	109	41	-	5	-	9	-	55	13	14	13	3	3	8	54
Norway	4	-	-	-	-	-	-	-	-	-	4	-	-	-	4
Spain	66	-	18	-	19	4	-	41	2	-	5	-	12	6	25
Africa	-	-	-	-	-	-	-	-	-	-	-	-	-	-	-
Myanmar	-	-	-	-	-	-	-	-	-	-	-	-	-	-	-
Israel	53	12	-	-	23	-	-	35	-	4	-	-	14	-	18
Laos	-	-	-	-	-	-	-	-	-	-	-	-	-	-	-
Vietnam	2	-	-	-	-	-	-	-	-	2	-	-	-	-	2
Others	92	6	39	6	23	-	-	74	-	-	-	4	14	-	18
Total	172,956	12,002	11,556	12,156	12,637	16,072	15,071	79,494	18,414	15,198	16,850	12,739	13,347	16,914	93,462

Guest Arrivals at Accommodation Establishments in Ayutthaya 2005

Guesthouse

Nationality	Total	Jan.	Feb.	Mar.	Apr.	May	Jun.	Jan.-Jun.	Jul.	Aug.	Sep.	Oct.	Nov.	Dec.	Jul.-Dec.
Thai	22,030	2,479	2,417	2,433	2,301	2,392	2,169	14,191	1,524	1,415	1,483	1,136	1,105	1,176	7,839
Malaysia	418	-	12	38	28	33	24	135	29	44	52	61	41	56	283
Singapore	652	32	27	25	29	32	34	179	116	91	94	61	51	60	473
China	76	-	7	4	6	2	6	25	2	22	4	8	11	4	51
Hong Kong	9	1	3	-	-	2	-	6	-	1	-	-	-	2	3
Japan	4,071	136	399	405	102	57	369	1,468	151	849	820	540	150	93	2,603
Korea	473	30	29	18	29	26	32	164	56	49	84	30	44	46	309
Taiwan	240	7	28	3	5	1	22	66	47	70	31	8	13	5	174
Austria	622	63	37	46	23	29	31	229	101	72	54	71	39	56	393
Belgium	517	39	38	29	42	41	21	210	25	60	46	52	62	62	307
Denmark	695	49	46	40	20	35	21	211	124	83	104	78	34	61	484
France	2,818	211	191	187	125	120	206	1,040	333	353	433	270	197	192	1,778
Germany	2,787	300	244	268	124	129	197	1,262	266	267	275	363	174	180	1,525
Italy	1,274	83	133	73	63	41	102	495	175	125	169	125	107	78	779
Netherlands	2,687	146	104	167	110	149	138	814	430	442	380	245	170	206	1,873
Sweden	482	24	28	32	25	42	10	161	43	56	46	45	39	92	321
Switzerland	1,715	55	101	109	87	110	130	592	185	214	243	178	135	168	1,123
U.K.	3,767	315	235	251	212	204	257	1,474	546	380	393	375	304	295	2,293
U.S.A.	4,047	430	285	254	177	170	250	1,566	511	576	507	360	270	257	2,481
Canada	1,872	238	150	143	101	52	61	745	205	226	292	185	141	78	1,127
Middle East	8	-	-	-	1	-	-	1	-	5	-	-	2	-	7
Australia	1,038	80	89	53	54	63	65	404	155	122	105	87	76	89	634
New Zealand	594	48	14	34	38	19	32	185	100	105	67	56	51	30	409
India	23	1	-	-	-	-	-	1	4	13	5	-	-	-	22
Russia	405	-	12	13	8	21	9	63	85	76	109	24	18	30	342
East Europe	50	14	16	4	-	2	1	37	-	-	-	7	-	6	13
Indonesia	6	-	-	-	-	-	-	-	4	1	-	1	-	-	6
Philippines	33	2	-	-	-	-	2	4	11	13	1	1	1	2	29
Finland	376	13	17	10	13	22	21	96	63	47	90	20	24	36	280
Norway	209	-	8	13	13	14	12	60	27	24	33	22	20	23	149
Spain	354	4	5	6	27	27	20	89	43	46	77	14	38	47	265
Africa	145	2	5	11	18	13	11	60	1	12	11	19	23	19	85
Myanmar	-	-	-	-	-	-	-	-	-	-	-	-	-	-	-
Israel	31	1	-	6	-	1	-	8	4	3	3	9	2	2	23
Laos	-	-	-	-	-	-	-	-	-	-	-	-	-	-	-
Vietnam	-	-	-	-	-	-	-	-	-	-	-	-	-	-	-
Others	359	80	53	43	32	15	5	228	-	-	-	59	46	26	131
Total	54,883	4,883	4,733	4,718	3,813	3,864	4,258	26,269	5,366	5,862	6,011	4,510	3,388	3,477	28,614

Guest Arrivals at Accommodation Establishments in Ayutthaya 2005

TOTAL

Nationality	Total	Jan.	Feb.	Mar.	Apr.	May	Jun.	Jan.-Jun.	Jul.	Aug.	Sep.	Oct.	Nov.	Dec.	Jul.-Dec.
Thai	238,888	17,342	15,160	18,151	18,900	21,198	19,990	110,741	24,429	21,608	21,837	18,910	19,591	21,772	128,147
Malaysia	2,218	115	101	213	158	197	131	915	223	171	161	279	221	248	1,303
Singapore	2,501	166	122	216	153	177	169	1,003	322	265	211	268	199	233	1,498
China	6,818	49	578	1,026	597	497	347	3,094	361	638	940	841	510	434	3,724
Hong Kong	427	8	21	213	-	2	-	244	-	1	6	174	-	2	183
Japan	79,504	6,292	6,366	7,614	6,896	6,122	6,619	39,909	5,893	7,536	7,511	6,870	6,258	5,527	39,595
Korea	1,725	70	427	100	97	132	79	905	96	101	293	116	89	125	820
Taiwan	14,063	231	848	799	1,975	1,410	951	6,214	966	1,445	1,287	881	1,876	1,394	7,849
Austria	821	108	63	53	31	42	31	328	120	115	69	76	46	67	493
Belgium	770	52	74	46	53	55	32	312	56	86	81	71	80	84	458
Denmark	952	137	64	40	38	58	26	363	127	113	129	78	53	89	589
France	4,822	468	336	397	290	266	345	2,102	483	517	615	451	334	320	2,720
Germany	4,660	754	545	449	209	204	282	2,443	379	396	382	547	259	254	2,217
Italy	1,865	250	179	143	91	65	141	869	207	148	215	188	136	102	996
Netherlands	21,714	2,175	1,566	2,001	1,916	1,759	1,675	11,092	1,507	2,020	1,993	1,797	1,703	1,602	10,622
Sweden	796	42	51	38	28	42	10	211	50	72	280	49	42	92	585
Switzerland	2,784	311	272	250	137	142	152	1,264	213	243	378	301	183	202	1,520
U.K.	5,919	601	431	465	359	381	350	2,587	709	541	543	603	468	468	3,332
U.S.A.	6,616	801	514	484	400	362	456	3,017	653	695	638	635	517	461	3,599
Canada	2,014	247	182	163	114	57	67	830	205	226	300	215	152	86	1,184
Middle East	10	-	-	-	1	-	-	1	-	7	-	-	2	-	9
Australia	1,356	181	129	62	72	72	83	599	163	151	146	99	98	100	757
New Zealand	925	69	25	43	82	46	63	328	143	122	121	65	91	55	597
India	193	1	-	-	48	40	22	111	4	13	9	-	30	26	82
Russia	1,131	-	80	13	13	35	15	156	233	326	314	24	22	56	975
East Europe	1,897	226	103	98	113	93	132	765	143	249	227	164	192	157	1,132
Indonesia	101	22	18	20	-	-	-	60	13	14	-	14	-	-	41
Philippines	195	6	7	2	24	30	32	101	27	24	2	3	17	21	94
Finland	572	88	22	16	20	37	23	206	77	64	112	26	35	52	366
Norway	231	8	15	13	13	14	12	75	27	24	40	22	20	23	156
Spain	1,250	39	99	6	46	68	31	289	188	287	317	14	50	105	961
Africa	152	2	5	13	18	13	11	62	1	12	12	23	23	19	90
Myanmar	-	-	-	-	-	-	-	-	-	-	-	-	-	-	-
Israel	84	13	-	6	23	1	-	43	4	7	3	9	16	2	41
Laos	-	-	-	-	-	-	-	-	-	-	-	-	-	-	-
Vietnam	2	-	-	-	-	-	-	-	-	2	-	-	-	-	2
Others	950	106	108	55	144	91	9	513	-	-	-	73	211	153	437
Total	408,926	30,980	28,511	33,208	33,059	33,708	32,286	191,752	38,022	38,239	39,172	33,886	33,524	34,331	217,174

สถานการณ์การท่องเที่ยวจังหวัดสุพรรณบุรี

ภาพรวมการเดินทางท่องเที่ยวของจังหวัดสุพรรณบุรี ยังคงมีอัตราการเพิ่มขึ้นจากปีที่ผ่านมาคิดเป็นร้อยละ 4.89 โดยแบ่งเป็นผู้เยี่ยมเยือนชาวไทยมีอัตราเพิ่มขึ้นร้อยละ 5.29 และเป็นชาวต่างชาติมีอัตราลดลงร้อยละ 8.19 ในช่วงปีที่ผ่านมา มีการดำเนินงานจัดการฟื้นฟูตลาดศรีประจันตริมแม่น้ำท่าจีน เพื่อให้เป็นสถานที่ท่องเที่ยว รวมทั้งพิพิธภัณฑสถานแห่งชาติในระแวกเดียวกัน และประชาสัมพันธ์ซึ่งได้รับความสนใจค่อนข้างสูงจากนักท่องเที่ยว การจัดงานประเพณีสงกรานต์โดยมีการจัดขบวนแห่ ขบวนรถบุปผชาติ มีการอัญเชิญหลวงพ่อโตองค์จำลองทำด้วยทองคำ มีการออกร้านจำหน่ายสินค้า งานมหกรรมรวมอาหารอร่อยและของดีเมืองสุพรรณ เป็นต้น ตลอดจนจังหวัดสุพรรณบุรีมีแหล่งท่องเที่ยวที่นิยมหลายแห่ง อาทิ บึงฉวาก หมู่บ้านควาย รวมถึงการจำลองวิถีชีวิตของคนท้องถิ่น จากผลการจัดกิจกรรมอย่างต่อเนื่องจึงส่งผลดีต่อการเดินทางเข้ามาอย่างต่อเนื่อง ส่วนใหญ่จะนิยมขับรถส่วนตัว และรถโดยสารประจำทาง

ในการเดินทางแต่ละครั้งนักท่องเที่ยวมีระยะเวลาพำนักเฉลี่ยประมาณ 1.89 วัน เพิ่มจากปีที่ผ่านมาเล็กน้อยและส่วนใหญ่จะเป็นชาวไทย สำหรับการใช้จ่ายแต่ละวันประมาณ 885.77 บาท ลดลงร้อยละ 9.27 นักท่องเที่ยว มีค่าใช้จ่ายเฉลี่ยต่อคนต่อวันคิดเป็นรายได้ประมาณ 494.40 ล้านบาท ส่วนนักศึกษามีค่าใช้จ่ายเฉลี่ยต่อคนต่อวันประมาณ 559.07 บาท เพิ่มขึ้นร้อยละ 4.98 ก่อให้เกิดรายได้หมุนเวียนในแหล่งท่องเที่ยวประมาณ 331.73 ล้านบาท ดังนั้น ผู้เยี่ยมเยือนมีค่าใช้จ่ายเฉลี่ยระหว่างอยู่ในจังหวัดสุพรรณบุรีประมาณ 717.44 บาท ลดลงร้อยละ 20 และส่วนใหญ่แล้วจะใช้จ่ายไปกับค่าอาหาร/เครื่องดื่ม รองลงมาเป็นค่าซื้อสินค้าของที่ระลึก และค่าพาหนะเดินทางในจังหวัด และเมื่อรวมรายได้ทั้งหมดที่เกิดจากการท่องเที่ยวภายในประเทศ รวมทั้งสิ้น 826.13 ล้านบาท เพิ่มขึ้นร้อยละ 25.76

สำหรับสถานการณ์ด้านการพักรแรม พบว่ามีจำนวนที่พักทั้งสิ้น 16 แห่ง มีห้องพักรเพิ่มขึ้นจำนวน 918 ห้อง เพิ่มขึ้นร้อยละ 0.66 ส่วนสถานที่พักรแรมส่วนใหญ่จะมีราคาไม่สูงนัก และมีอัตราการเข้าพักเฉลี่ยร้อยละ 55.04 เพิ่มขึ้นร้อยละ 5.81 โดยนักท่องเที่ยวมีระยะเวลาพำนักเฉลี่ยคือ 1.040 เพิ่มขึ้นเล็กน้อย สำหรับนักท่องเที่ยวต่างชาติที่เข้าพักในพื้นที่สามารถแยกเป็นรายสัญชาติ ได้แก่ เยอรมนี ฝรั่งเศส ญี่ปุ่น อังกฤษ และสิงคโปร์ ตามลำดับ



Internal Tourism in Suphanburi

Profile	2005			2005			
	<u>Total</u>	<u>Thai</u>	<u>Foreigners</u>		<u>Total</u>	<u>Thai</u>	<u>Foreigners</u>
<u>Visitors</u>				<u>Sex</u>			
Tourist	296,891	287,560	9,331	Male	481,475	466,448	15,027
Excursionist	593,350	579,916	13,434	Female	408,766	401,028	7,738
<u>Age</u>				<u>Travel Arrangement</u>			
Under 25	165,417	158,464	6,953	Group Tour	21,398	13,398	8,000
25 - 34	271,344	264,818	6,526	Non Group Tour	868,843	854,078	14,765
35 - 44	242,422	238,270	4,152				
45 - 54	154,430	151,514	2,916				
55 and over	56,628	54,410	2,218	<u>Average Expenditures (person/day)</u>			
				<u>Total</u>	<u>717.44</u>	<u>709.35</u>	<u>1,012.63</u>
<u>Mode of transport</u>				Accommodation	116.93	113.84	238.92
Plane	-	-	-	Food and Beverage	199.40	197.85	252.32
Train	496	496	-	Shopping and Souvenirs	152.71	151.60	190.17
Bus	137,389	126,459	10,930	Entertainment	10.26	9.58	37.96
Automobile	752,356	740,521	11,835	Sightseeing	54.80	53.84	91.55
Others	-	-	-	Local Transport	137.08	136.13	168.59
				Miscellaneous	46.26	46.51	33.12
<u>Purpose of Visit</u>				<u>Average Length of Stay</u>			
Holiday	762,991	741,346	21,645		1.89	1.90	1.44
Business	38,881	38,881	-	<u>Revenue (Million Baht)</u>			
Official Visit	16,142	16,064	78	<u>Visitor</u>	<u>826.13</u>	<u>798.92</u>	<u>27.21</u>
Convention	30,037	29,362	675	Tourist	494.40	476.47	17.93
Others	42,190	41,823	367	Excursionist	331.73	322.45	9.28

Internal Tourism in Suphanburi 2004 - 2005

Type of Data	2004*	2005	Δ (%)
Visitor	848,699	890,241	+ 4.89
Thai	823,904	867,476	+ 5.29
Foreigners	24,795	22,765	- 8.19
Tourist	289,547	296,891	+ 2.54
Thai	278,941	287,560	+ 3.09
Foreigners	10,606	9,331	- 12.02
Excursionist	559,152	593,350	+ 6.12
Thai	544,963	579,916	+ 6.41
Foreigners	14,189	13,434	- 5.32
Average Length of Stay (Day)	1.27	1.89	-
Thai	1.27	1.90	-
Foreigners	1.18	1.44	-
Average Expenditure (Baht/Person/Day)			
Visitor	896.77	717.44	- 20.00
Thai	888.90	709.35	- 20.20
Foreigners	1,131.19	1,012.63	- 10.48
Tourist	976.32	885.77	- 9.27
Thai	967.61	872.08	- 9.87
Foreigners	1,222.73	1,334.41	+ 9.13
Excursionist	532.54	559.07	+ 4.98
Thai	531.39	556.03	+ 4.64
Foreigners	576.50	690.78	+ 19.82
Revenue (Million Baht)			
Visitor	656.91	826.13	+ 25.76
Thai	633.37	798.92	+ 26.14
Foreigners	23.54	27.21	+ 15.59
ACCOMMODATION ESTABLISHMENTS			
Establishments	16	16	-
Rooms	912	918	+ 0.66
Occupancy Rate (%)	49.22	55.04	+ 5.82
Average Length of Stay (Day)	1.18	1.40	-
Number of Guest Arrivals	238,691	241,660	+ 1.24
Thai	228,753	232,720	+ 1.73
Foreigners	9,938	8,940	- 10.04

Note : 2004* The data is adjusted.

สรุปข้อมูลผู้เยี่ยมเยือน ปี 2548

จังหวัดสุพรรณบุรี

รายการข้อมูล		ไทย	ต่างประเทศ	รวม
จำนวนผู้เยี่ยมเยือน		867,476	22,765	890,241
นักท่องเที่ยวนักทัศนอาจร		287,560	9,331	296,891
นักทัศนอาจร		579,916	13,434	593,350
จำนวนผู้เยี่ยมเยือนจำแนกตามพาหนะการเดินทาง		867,476	22,765	890,241
ประเภท การเดินทาง	เครื่องบิน	-	-	-
	รถไฟ	496	-	496
	รถโดยสารประจำทาง	126,459	10,930	137,389
	รถส่วนตัว	740,521	11,835	752,356
	อื่น ๆ	-	-	-
จำนวนนักท่องเที่ยวจำแนกตามประเภทที่พัก		287,560	9,331	296,891
โรงแรม/เกสต์เฮาส์/บังกะโล/รีสอร์ท		232,720	8,940	241,660
บ้านญาติ/เพื่อน		53,368	391	53,759
ที่พักในอุทยานฯ		-	-	-
บ้านรับรองฯ		1,472	-	1,472
อื่น ๆ		-	-	-
ระยะเวลาพำนักเฉลี่ยของนักท่องเที่ยว(วัน)		1.90	1.44	1.89
ค่าใช้จ่ายเฉลี่ย/คน/วัน(บาท)		709.35	1,012.63	717.44
นักท่องเที่ยวนักทัศนอาจร		872.08	1,334.41	885.77
นักทัศนอาจร		556.03	690.78	559.07
รายได้(ล้านบาท)		798.92	27.21	826.13
นักท่องเที่ยวนักทัศนอาจร		476.47	17.93	494.40
นักทัศนอาจร		322.45	9.28	331.73
จำนวนครั้งเฉลี่ยของการเดินทางในรอบปี(ครั้ง)		4.43	2.47	4.38
นักท่องเที่ยวนักทัศนอาจร		4.39	2.22	4.32
นักทัศนอาจร		4.46	2.64	4.42

หมายเหตุ : ปี 2548 ค่าใช้จ่ายเฉลี่ยรายหัวคเป็นข้อมูลจากการสำรวจนักท่องเที่ยวน จุดเดินทางออกของจังหวัดนี้ โดยไม่นับรวมค่าพาหนะเดินทางระหว่างจังหวัด

และค่าใช้จ่ายบางหมวดที่มีการปรับค่าอื่น ๆ ประกอบเช่นค่าที่พัก ปรับตามอัตราแลกเปลี่ยน ค่าอาหาร/เครื่องดื่มปรับตามค่าดัชนีผู้บริโภค ค่าบริการเดินทาง

ค่าพาหนะการเดินทางปรับตามอัตราแลกเปลี่ยนแปลงค่าบริการนำเที่ยว ราคาน้ำมัน เป็นต้น

สรุปข้อมูลผู้เยี่ยมเยือน ปี 2548

จัดการเดินทางมาเอง

จังหวัดสุพรรณบุรี

รายการข้อมูล		ไทย	ต่างประเทศ	รวม
จำนวนผู้เยี่ยมเยือน		854,078	14,765	868,843
นักท่องเที่ยว		280,239	4,305	284,544
นักท่องเที่ยว		573,839	10,460	584,299
จำนวนผู้เยี่ยมเยือนจำแนกตามพาหนะการเดินทาง		854,078	14,765	868,843
ประเภท การเดินทาง	เครื่องบิน	-	-	-
	รถไฟ	496	-	496
	รถโดยสารประจำทาง	126,459	10,930	137,389
	รถส่วนตัว	727,123	3,835	730,958
	อื่น ๆ	-	-	-
จำนวนนักท่องเที่ยวจำแนกตามประเภทที่พัก		280,239	4,305	284,544
โรงแรม/เกสต์เฮาส์/บังกะโล/รีสอร์ท		225,399	3,914	229,313
บ้านญาติ/เพื่อน		53,368	391	53,759
ที่พักในอุทยานฯ		-	-	-
บ้านรับรองฯ		1,472	-	1,472
อื่น ๆ		-	-	-
ระยะเวลาพำนักเฉลี่ยของนักท่องเที่ยว(วัน)		1.92	1.50	1.91
ค่าใช้จ่ายเฉลี่ย/คน/วัน(บาท)		712.36	919.75	716.14
นักท่องเที่ยว		877.27	1,317.84	884.18
นักท่องเที่ยว		557.76	673.99	559.86
รายได้(ล้านบาท)		792.09	15.56	807.65
นักท่องเที่ยว		472.02	8.51	480.53
นักท่องเที่ยว		320.07	7.05	327.12
จำนวนครั้งเฉลี่ยของการเดินทางในรอบปี(ครั้ง)		4.44	2.56	4.36
นักท่องเที่ยว		4.39	2.15	4.44
นักท่องเที่ยว		4.47	2.73	4.41

หมายเหตุ : ปี 2548 ค่าใช้จ่ายเฉลี่ยรายหมวดเป็นข้อมูลจากการสำรวจนักท่องเที่ยว ณ จุดเดินทางออกของจังหวัดนี้ โดยไม่นับรวมค่าพาหนะเดินทางระหว่างจังหวัด

และค่าใช้จ่ายบางหมวดมีการปรับค่าอื่นๆประกอบเช่นค่าที่พัก ปรับตามอัตราการแลกเปลี่ยน ค่าอาหาร/เครื่องดื่มปรับตามค่าดัชนีผู้บริโภค ค่าบริการเดินทาง/ค่าพาหนะการเดินทางปรับตามอัตราการเปลี่ยนแปลงค่าบริการนำเที่ยว ราคาน้ำมัน เป็นต้น

สรุปข้อมูลผู้เยี่ยมเยือน ปี 2548

จัดการเดินทางโดยผ่านบริษัทนำเที่ยว

จังหวัดสุพรรณบุรี

รายการข้อมูล		ไทย	ต่างประเทศ	รวม
จำนวนผู้เยี่ยมเยือน		13,398	8,000	21,398
นักท่องเที่ยว		7,321	5,026	12,347
นักท่องเที่ยว		6,077	2,974	9,051
จำนวนผู้เยี่ยมเยือนจำแนกตามพาหนะการเดินทาง		13,398	8,000	21,398
ประเภท การเดินทาง	เครื่องบิน	-	-	-
	รถไฟ	-	-	-
	รถโดยสารประจำทาง	-	-	-
	รถส่วนตัว	13,398	8,000	21,398
	อื่น ๆ	-	-	-
จำนวนนักท่องเที่ยวจำแนกตามประเภทที่พัก		7,321	5,026	12,347
โรงแรม/เกสต์เฮาส์/บังกะโล/รีสอร์ท		7,321	5,026	12,347
บ้านญาติ/เพื่อน		-	-	-
ที่พักในอุทยานฯ		-	-	-
บ้านรับรองฯ		-	-	-
อื่น ๆ		-	-	-
ระยะเวลาพำนักเฉลี่ยของนักท่องเที่ยว(วัน)		1.01	1.39	1.16
ค่าใช้จ่ายเฉลี่ย/คน/วัน(บาท)		507.01	1,169.67	790.64
นักท่องเที่ยว		601.82	1,348.37	968.39
นักท่องเที่ยว		391.64	749.83	509.34
รายได้(ล้านบาท)		6.83	11.65	18.48
นักท่องเที่ยว		4.45	9.42	13.87
นักท่องเที่ยว		2.38	2.23	4.61
จำนวนครั้งเฉลี่ยของการเดินทางในรอบปี(ครั้ง)		3.81	2.30	3.24
นักท่องเที่ยว		4.14	2.28	3.39
นักท่องเที่ยว		3.41	2.32	3.05

หมายเหตุ : ปี 2548 ค่าใช้จ่ายเฉลี่ยรายหมวดเป็นข้อมูลจากการสำรวจนักท่องเที่ยว ณ จุดเดินทางออกของจังหวัดนี้ โดยไม่นับรวมค่าพาหนะเดินทางระหว่างจังหวัด

และค่าใช้จ่ายหมวดที่พักการปรับค่าอื่น ๆ ประกอบเช่นค่าที่พัก ปรับตามอัตราการแลกเปลี่ยน ค่าอาหาร/เครื่องดื่มปรับตามค่าดัชนีผู้บริโภค ค่าบริการเดินทาง

ค่าพาหนะการเดินทางปรับตามอัตราการเปลี่ยนแปลงค่าบริการนำเที่ยว ราคาน้ำมัน เป็นต้น

จำนวนผู้เยี่ยมชมเยือนจำแนกตามสถานที่พัก และพาหนะการเดินทาง ปี 2548
จังหวัดสุพรรณบุรี

รายการ	พาหนะการเดินทาง	ประเภทที่พัก					นักท่องเที่ยว	นักท่องเที่ยว	ผู้เยี่ยมชม
		โรงแรม/เกสต์เฮาส์/บังกะโล/รีสอร์ท	บ้านญาติ/เพื่อน	ที่พักในอุทยานฯ	บ้านพักรับรอง	อื่นๆ			
ประเภทการเดินทาง	เครื่องบิน - ไทย	-	-	-	-	-	-	-	-
	- ต่างประเทศ	-	-	-	-	-	-	-	-
	รวม	-	-	-	-	-	-	-	-
	รถไฟ - ไทย	240	8	-	-	-	248	248	496
	- ต่างประเทศ	-	-	-	-	-	-	-	-
	รวม	240	8	-	-	-	248	248	496
	รถโดยสาร - ไทย	32,368	19,862	-	235	-	52,465	73,994	126,459
	- ต่างประเทศ	2,397	-	-	-	-	2,397	8,533	10,930
	รวม	34,765	19,862	-	235	-	54,862	82,527	137,389
	รถส่วนตัว - ไทย	200,112	33,498	-	1,237	-	234,847	505,674	740,521
- ต่างประเทศ	6,543	391	-	-	-	6,934	4,901	11,835	
รวม	206,655	33,889	-	1,237	-	241,781	510,575	752,356	
อื่นๆ - ไทย	-	-	-	-	-	-	-	-	
- ต่างประเทศ	-	-	-	-	-	-	-	-	
รวม	-	-	-	-	-	-	-	-	
รวมทั้งหมด	- ไทย	232,720	53,368	-	1,472	-	287,560	579,916	867,476
	- ต่างประเทศ	8,940	391	-	-	-	9,331	13,434	22,765
	รวม	241,660	53,759	-	1,472	-	296,891	593,350	890,241

หมายเหตุ : ผู้เยี่ยมชมเยือน : นักท่องเที่ยวและนักท่องเที่ยว นักท่องเที่ยว : ผู้เยี่ยมชมเยือนที่ค้างคืน นักท่องเที่ยว : ผู้เยี่ยมชมเยือนที่ไม่ค้างคืน

จำนวนผู้เยี่ยมชมออนไลน์ จำแนกตามพาหนะเดินทาง ปี 2548

จังหวัดสุพรรณบุรี

พาหนะเดินทาง		นักท่องเที่ยว						นักท่องเที่ยว						ผู้เยี่ยมชม					
		ไทย	ร้อยละ	ต่างประเทศ	ร้อยละ	รวม	ร้อยละ	ไทย	ร้อยละ	ต่างประเทศ	ร้อยละ	รวม	ร้อยละ	ไทย	ร้อยละ	ต่างประเทศ	ร้อยละ	รวม	ร้อยละ
ประเภทการเดินทาง	เครื่องบิน	-	-	-	-	-	-	-	-	-	-	-	-	-	-	-	-	-	-
	รถไฟ	248	0.09	-	-	248	0.08	248	0.04	-	-	248	0.04	496	0.06	-	-	496	0.06
	รถโดยสาร	52,465	18.24	2,397	25.69	54,862	18.48	73,994	12.76	8,533	63.52	82,527	13.91	126,459	14.58	10,930	48.01	137,389	15.43
	รถส่วนตัว	234,847	81.67	6,934	74.31	241,781	81.44	505,674	87.20	4,901	36.48	510,575	86.05	740,521	85.36	11,835	51.99	752,356	84.51
	อื่น ๆ	-	-	-	-	-	-	-	-	-	-	-	-	-	-	-	-	-	-
รวมทั้งหมด		287,560	100.00	9,331	100.00	296,891	100.00	579,916	100.00	13,434	100.00	593,350	100.00	867,476	100.00	22,765	100.00	890,241	100.00

จำนวนนักท่องเที่ยว จำแนกตามสถานที่พัก ปี 2548

จังหวัดสุพรรณบุรี

สถานที่พัก	นักท่องเที่ยว					
	ไทย	ร้อยละ	ต่างประเทศ	ร้อยละ	รวม	ร้อยละ
1. โรงแรม/เกสต์เฮาส์/บังกะโล/รีสอร์ท	232,720	80.93	8,940	95.81	241,660	81.40
2. บ้านญาติ/บ้านเพื่อน	53,368	18.56	391	4.19	53,759	18.11
3. ที่พักในอุทยานแห่งชาติ	-	-	-	-	-	-
4. บ้านพักรับรองของทางราชการ	1,472	0.51	-	-	1,472	0.49
5. อื่น ๆ	-	-	-	-	-	-
รวม	287,560	100.00	9,331	100.00	296,891	100.00

ระยะพำนักเฉลี่ยของนักท่องเที่ยว จำแนกตามสถานที่พัก ปี 2548

จังหวัดสุพรรณบุรี

สถานที่พัก	นักท่องเที่ยว		
	ไทย	ต่างประเทศ	รวมทั้งหมด
1. โรงแรม/เกสต์เฮาส์/บังกะโล/รีสอร์ท	1.71	1.50	1.71
2. บ้านญาติ/บ้านเพื่อน	2.70	1.80	2.69
3. ที่พักในอุทยานแห่งชาติ	-	-	-
4. บ้านพักรับรองของทางราชการ	2.03	-	2.03
5. อื่น ๆ	-	-	-

ค่าใช้จ่ายเฉลี่ยต่อคนต่อวันของผู้เยี่ยมเยือน จำแนกตามหมวดค่าใช้จ่ายต่างๆ ปี 2548

จังหวัดสุพรรณบุรี

(หน่วย : บาท/คน/วัน)

หมวดค่าใช้จ่าย	นักท่องเที่ยว						นักท่องเที่ยว						ผู้เยี่ยมเยือน					
	ไทย	ร้อยละ	ต่างประเทศ	ร้อยละ	รวม	ร้อยละ	ไทย	ร้อยละ	ต่างประเทศ	ร้อยละ	รวม	ร้อยละ	ไทย	ร้อยละ	ต่างประเทศ	ร้อยละ	รวม	ร้อยละ
1. ค่าที่พัก	234.68	26.91	477.80	35.81	241.22	27.23	-	-	-	-	-	-	113.84	16.05	238.92	23.59	116.93	16.30
2. ค่าอาหารและเครื่องดื่ม	228.09	26.15	288.76	21.64	230.22	25.99	169.35	30.46	215.87	31.25	170.41	30.48	197.85	27.89	252.32	24.92	199.40	27.79
3. ค่าซื้อสินค้าและของที่ระลึก	167.65	19.22	175.64	13.16	168.34	19.00	136.47	24.54	204.70	29.63	138.01	24.69	151.60	21.37	190.17	18.78	152.71	21.29
4. ค่าใช้จ่ายเพื่อความบันเทิง	16.27	1.87	66.98	5.02	17.54	1.98	3.28	0.59	8.93	1.29	3.40	0.61	9.58	1.35	37.96	3.75	10.26	1.43
5. ค่าบริการท่องเที่ยวภายในจังหวัด	46.84	5.37	96.01	7.19	48.16	5.44	60.44	10.87	87.09	12.61	61.04	10.92	53.84	7.59	91.55	9.04	54.80	7.64
6. ค่าพาหนะเดินทางในจังหวัด	137.44	15.76	184.57	13.83	138.98	15.69	134.90	24.26	152.60	22.09	135.30	24.20	136.13	19.19	168.59	16.65	137.08	19.11
7. ค่าใช้จ่ายอื่นๆ	41.11	4.72	44.65	3.35	41.31	4.67	51.59	9.28	21.59	3.13	50.91	9.10	46.51	6.56	33.12	3.27	46.26	6.44
รวมทุกหมวดค่าใช้จ่าย	872.08	100.00	1,334.41	100.00	885.77	100.00	556.03	100.00	690.78	100.00	559.07	100.00	709.35	100.00	1,012.63	100.00	717.44	100.00

รายได้จากการท่องเที่ยวของผู้เยี่ยมชมเงิน จำแนกตามหมวดค่าใช้จ่ายต่างๆ ปี 2548

จังหวัดสุพรรณบุรี

(หน่วย : ล้านบาท)

รายได้ จำแนกตามหมวดค่าใช้จ่าย	นักท่องเที่ยว						นักท่องเที่ยว						ผู้เยี่ยมชม					
	ไทย	ร้อยละ	ต่างประเทศ	ร้อยละ	รวม	ร้อยละ	ไทย	ร้อยละ	ต่างประเทศ	ร้อยละ	รวม	ร้อยละ	ไทย	ร้อยละ	ต่างประเทศ	ร้อยละ	รวม	ร้อยละ
1. ค่าที่พัก	128.22	26.91	6.42	35.81	134.64	27.23	-	-	-	-	-	-	128.22	16.05	6.42	23.59	134.64	16.30
2. ค่าอาหารและเครื่องดื่ม	124.62	26.15	3.88	21.64	128.50	25.99	98.21	30.46	2.90	31.25	101.11	30.48	222.83	27.89	6.78	24.92	229.61	27.79
3. ค่าซื้อสินค้าและของที่ระลึก	91.60	19.22	2.36	13.16	93.96	19.00	79.14	24.54	2.75	29.63	81.89	24.69	170.74	21.37	5.11	18.78	175.85	21.29
4. ค่าใช้จ่ายเพื่อความบันเทิง	8.89	1.87	0.90	5.02	9.79	1.98	1.90	0.59	0.12	1.29	2.02	0.61	10.79	1.35	1.02	3.75	11.81	1.43
5. ค่าบริการท่องเที่ยวภายในจังหวัด	25.59	5.37	1.29	7.19	26.88	5.44	35.05	10.87	1.17	12.61	36.22	10.92	60.64	7.59	2.46	9.04	63.10	7.64
6. ค่าพาหนะเดินทางในจังหวัด	75.09	15.76	2.48	13.83	77.57	15.69	78.23	24.26	2.05	22.09	80.28	24.20	153.32	19.19	4.53	16.65	157.85	19.11
7. ค่าใช้จ่ายอื่น ๆ	22.46	4.72	0.60	3.35	23.06	4.67	29.92	9.28	0.29	3.13	30.21	9.10	52.38	6.56	0.89	3.27	53.27	6.44
รวมทุกหมวดค่าใช้จ่าย	476.47	100.00	17.93	100.00	494.40	100.00	322.45	100.00	9.28	100.00	331.73	100.00	798.92	100.00	27.21	100.00	826.13	100.00

จำนวนผู้เยี่ยมเยือนชาวไทย จำแนกตามถิ่นที่อยู่ปี 2548

จังหวัดสุพรรณบุรี

ถิ่นที่อยู่ของผู้เยี่ยมเยือน	นักท่องเที่ยว		นักท่องเที่ยว		ผู้เยี่ยมเยือน	
	จำนวน	ร้อยละ	จำนวน	ร้อยละ	จำนวน	ร้อยละ
1. กรุงเทพมหานคร	73,503	25.56	165,647	28.56	239,150	27.57
2. ภาคกลาง	71,873	24.99	159,532	27.51	231,405	26.68
3. ภาคตะวันตก	29,958	10.42	61,220	10.56	91,178	10.51
4. ภาคตะวันออก	21,424	7.45	43,620	7.52	65,044	7.50
5. ภาคเหนือ	52,558	18.28	88,914	15.33	141,472	16.31
6. ภาคใต้	12,872	4.48	23,997	4.14	36,869	4.25
7. ภาคตะวันออกเฉียงเหนือ	25,372	8.82	36,986	6.38	62,358	7.18
รวม	287,560	100.00	579,916	100.00	867,476	100.00

จำนวนผู้เยี่ยมชมชาวต่างประเทศ จำแนกตามถิ่นที่อยู่ปี 2548

จังหวัดสุพรรณบุรี

ถิ่นที่อยู่ของผู้เยี่ยมชม	นักท่องเที่ยว		นักทัศนาจร		ผู้เยี่ยมชม	
	จำนวน	ร้อยละ	จำนวน	ร้อยละ	จำนวน	ร้อยละ
1. อเมริกา	306	3.28	2,343	17.44	2,649	11.64
2. ยุโรป	6,704	71.85	6,756	50.29	13,460	59.13
3. โอเชียเนีย	14	0.15	710	5.29	724	3.18
4. เอเชีย	1,992	21.35	3,284	24.45	5,276	23.18
5. ตะวันออกกลาง	66	0.71	71	0.53	137	0.60
6. แอฟริกา	249	2.66	270	2.00	519	2.27
รวม	9,331	100.00	13,434	100.00	22,765	100.00

จำนวนผู้เยี่ยมชม จำนวนตามวัตถุประสงค์หลักของการเดินทาง ปี 2548

จังหวัดสุพรรณบุรี

วัตถุประสงค์หลัก ของการเดินทาง	นักท่องเที่ยว						นักท่องเที่ยว						ผู้เยี่ยมชม					
	ไทย	ร้อยละ	ต่างประเทศ	ร้อยละ	รวม	ร้อยละ	ไทย	ร้อยละ	ต่างประเทศ	ร้อยละ	รวม	ร้อยละ	ไทย	ร้อยละ	ต่างประเทศ	ร้อยละ	รวม	ร้อยละ
1. ท่องเที่ยว/พักผ่อน	236,814	82.35	9,253	99.16	246,067	82.88	504,532	87.00	12,392	92.24	516,924	87.12	741,346	85.46	21,645	95.08	762,991	85.71
2. ธุรกิจ	20,845	7.25	-	-	20,845	7.02	18,036	3.11	-	-	18,036	3.04	38,881	4.48	-	-	38,881	4.37
3. ปฏิบัติราชการ	10,777	3.75	78	0.84	10,855	3.66	5,287	0.91	-	-	5,287	0.89	16,064	1.85	78	0.34	16,142	1.81
4. ประชุม/สัมมนา	15,226	5.29	-	-	15,226	5.13	14,136	2.44	675	5.02	14,811	2.50	29,362	3.38	675	2.97	30,037	3.37
5. ทักษศึกษา	1,646	0.57	-	-	1,646	0.55	29,621	5.11	-	-	29,621	4.99	31,267	3.60	-	-	31,267	3.51
6. อื่น ๆ	2,252	0.79	-	-	2,252	0.76	8,304	1.43	367	2.74	8,671	1.46	10,556	1.23	367	1.61	10,923	1.23
รวมทั้งหมด	287,560	100.00	9,331	100.00	296,891	100.00	579,916	100.00	13,434	100.00	593,350	100.00	867,476	100.00	22,765	100.00	890,241	100.00

จำนวนผู้เยี่ยมชมออนไลน์ จำแนกตามอาชีพ ปี 2548

จังหวัดสุพรรณบุรี

อาชีพ	นักท่องเที่ยว						นักทัศนาจร						ผู้เยี่ยมชม					
	ไทย	ร้อยละ	ต่างประเทศ	ร้อยละ	รวม	ร้อยละ	ไทย	ร้อยละ	ต่างประเทศ	ร้อยละ	รวม	ร้อยละ	ไทย	ร้อยละ	ต่างประเทศ	ร้อยละ	รวม	ร้อยละ
1. ข้าราชการ/พนักงานรัฐวิสาหกิจ	58,509	20.35	1,901	20.37	60,410	20.35	133,362	23.00	1,432	10.66	134,794	22.72	191,871	22.12	3,333	14.64	195,204	21.93
2. นักศึกษา	28,070	9.76	1,605	17.20	29,675	10.00	85,806	14.80	4,077	30.35	89,883	15.15	113,876	13.13	5,682	24.96	119,558	13.43
3. ประกอบกิจการส่วนตัว	78,358	27.25	2,216	23.75	80,574	27.14	112,880	19.46	4,014	29.88	116,894	19.70	191,238	22.05	6,230	27.37	197,468	22.18
4. ตัวแทนขายสินค้า	8,279	2.88	444	4.76	8,723	2.94	7,905	1.36	727	5.41	8,632	1.45	16,184	1.87	1,171	5.14	17,355	1.95
5. แม่บ้าน	15,346	5.34	204	2.19	15,550	5.24	44,064	7.60	386	2.87	44,450	7.49	59,410	6.85	590	2.59	60,000	6.74
6. พนักงาน/ลูกจ้าง	75,553	26.27	2,233	23.93	77,786	26.20	167,240	28.84	2,638	19.64	169,878	28.63	242,793	27.99	4,871	21.40	247,664	27.82
7. เกษตรกร	21,703	7.55	151	1.62	21,854	7.36	20,506	3.54	61	0.45	20,567	3.47	42,209	4.87	212	0.93	42,421	4.77
8. อื่น ๆ	1,742	0.60	577	6.18	2,319	0.77	8,153	1.40	99	0.74	8,252	1.39	9,895	1.12	676	2.97	10,571	1.18
รวมทั้งหมด	287,560	100.00	9,331	100.00	296,891	100.00	579,916	100.00	13,434	100.00	593,350	100.00	867,476	100.00	22,765	100.00	890,241	100.00

จำนวนผู้เยี่ยมชม จำแนกตามอายุ ปี 2548

จังหวัดสุพรรณบุรี

อายุ (ปี)	นักท่องเที่ยว						นักท่องเที่ยว						ผู้เยี่ยมชม					
	ไทย	ร้อยละ	ต่างประเทศ	ร้อยละ	รวม	ร้อยละ	ไทย	ร้อยละ	ต่างประเทศ	ร้อยละ	รวม	ร้อยละ	ไทย	ร้อยละ	ต่างประเทศ	ร้อยละ	รวม	ร้อยละ
1. 15 - 24 ปี	45,852	15.95	2,865	30.70	48,717	16.41	112,612	19.42	4,088	30.43	116,700	19.67	158,464	18.27	6,953	30.54	165,417	18.58
2. 25 - 34 ปี	96,838	33.68	2,542	27.24	99,380	33.47	167,980	28.97	3,984	29.66	171,964	28.98	264,818	30.53	6,526	28.67	271,344	30.48
3. 35 - 44 ปี	82,604	28.73	1,715	18.38	84,319	28.40	155,666	26.84	2,437	18.14	158,103	26.65	238,270	27.47	4,152	18.24	242,422	27.23
4. 45 - 54 ปี	47,516	16.52	1,383	14.82	48,899	16.47	103,998	17.93	1,533	11.41	105,531	17.79	151,514	17.47	2,916	12.81	154,430	17.35
5. 55 - 64 ปี	9,619	3.35	432	4.63	10,051	3.39	30,565	5.27	1,288	9.59	31,853	5.37	40,184	4.63	1,720	7.56	41,904	4.71
6. มากกว่า 64 ปี	5,131	1.77	394	4.23	5,525	1.86	9,095	1.57	104	0.77	9,199	1.54	14,226	1.63	498	2.18	14,724	1.65
รวม	287,560	100.00	9,331	100.00	296,891	100.00	579,916	100.00	13,434	100.00	593,350	100.00	867,476	100.00	22,765	100.00	890,241	100.00
อายุเฉลี่ย	36.21		34.60		36.16		36.46		34.20		36.41		36.38		34.36		36.33	

จำนวนผู้เยี่ยมชมออนไลน์ จำแนกตามเพศ ปี 2548

จังหวัดสุพรรณบุรี

เพศ	นักท่องเที่ยว						นักทัศนาจร						ผู้เยี่ยมชม					
	ไทย	ร้อยละ	ต่างประเทศ	ร้อยละ	รวม	ร้อยละ	ไทย	ร้อยละ	ต่างประเทศ	ร้อยละ	รวม	ร้อยละ	ไทย	ร้อยละ	ต่างประเทศ	ร้อยละ	รวม	ร้อยละ
ชาย	170,617	59.33	6,010	64.41	176,627	59.49	295,831	51.01	9,017	67.12	304,848	51.38	466,448	53.77	15,027	66.01	481,475	54.08
หญิง	116,943	40.67	3,321	35.59	120,264	40.51	284,085	48.99	4,417	32.88	288,502	48.62	401,028	46.23	7,738	33.99	408,766	45.92
รวม	287,560	100.00	9,331	100.00	296,891	100.00	579,916	100.00	13,434	100.00	593,350	100.00	867,476	100.00	22,765	100.00	890,241	100.00

จำนวนผู้เยี่ยมชม จำนวนตามจำนวนครั้งที่เดินทางมาในรอบ 1 ปี ปี 2548

จังหวัดสุพรรณบุรี

จำนวนครั้ง ของการเดินทาง	นักท่องเที่ยว						นักท่องเที่ยว						ผู้เยี่ยมชม					
	ไทย	ร้อยละ	ต่างประเทศ	ร้อยละ	รวม	ร้อยละ	ไทย	ร้อยละ	ต่างประเทศ	ร้อยละ	รวม	ร้อยละ	ไทย	ร้อยละ	ต่างประเทศ	ร้อยละ	รวม	ร้อยละ
1 ครั้ง	21,298	7.41	3,425	36.71	24,723	8.33	61,423	10.59	2,819	20.98	64,242	10.83	82,721	9.54	6,244	27.43	88,965	9.99
2 ครั้ง	33,051	11.49	3,119	33.43	36,170	12.18	51,140	8.82	5,661	42.14	56,801	9.57	84,191	9.71	8,780	38.57	92,971	10.44
3 ครั้ง	40,556	14.10	1,489	15.96	42,045	14.16	65,744	11.34	2,586	19.25	68,330	11.52	106,300	12.25	4,075	17.90	110,375	12.40
4 ครั้ง	34,821	12.11	371	3.98	35,192	11.85	59,550	10.27	265	1.97	59,815	10.08	94,371	10.88	636	2.79	95,007	10.67
5 ครั้ง	34,251	11.91	460	4.93	34,711	11.69	66,009	11.38	97	0.72	66,106	11.14	100,260	11.56	557	2.45	100,817	11.32
มากกว่า 5 ครั้ง	123,583	42.98	467	4.99	124,050	41.79	276,050	47.60	2,006	14.94	278,056	46.86	399,633	46.06	2,473	10.86	402,106	45.18
รวม	287,560	100.00	9,331	100.00	296,891	100.00	579,916	100.00	13,434	100.00	593,350	100.00	867,476	100.00	22,765	100.00	890,241	100.00
จำนวนครั้งเฉลี่ย/ปี	4.39	-	2.22	-	4.32	-	4.46	-	2.64	-	4.42	-	4.43	-	2.47	-	4.38	-

จำนวนผู้เยี่ยมชมออนไลน์ จำแนกตามจำนวนผู้ร่วมเดินทาง ปี 2548

จังหวัดสุพรรณบุรี

จำนวนผู้ร่วมเดินทาง	นักท่องเที่ยว						นักท่องเที่ยว						ผู้เยี่ยมชม					
	ไทย	ร้อยละ	ต่างประเทศ	ร้อยละ	รวม	ร้อยละ	ไทย	ร้อยละ	ต่างประเทศ	ร้อยละ	รวม	ร้อยละ	ไทย	ร้อยละ	ต่างประเทศ	ร้อยละ	รวม	ร้อยละ
1 คน	31,582	10.98	1,110	11.90	32,692	11.01	49,087	8.46	643	4.79	49,730	8.38	80,669	9.30	1,753	7.70	82,422	9.26
2 คน	78,838	27.42	4,036	43.25	82,874	27.91	99,203	17.11	6,618	49.26	105,821	17.83	178,041	20.52	10,654	46.80	188,695	21.20
3 คน	45,932	15.97	1,248	13.37	47,180	15.89	61,272	10.57	820	6.10	62,092	10.46	107,204	12.36	2,068	9.08	109,272	12.27
4 คน	41,708	14.50	608	6.52	42,316	14.25	85,500	14.74	276	2.05	85,776	14.46	127,208	14.66	884	3.88	128,092	14.39
5 คน	32,009	11.13	674	7.22	32,683	11.01	74,463	12.84	2,359	17.56	76,822	12.95	106,472	12.27	3,033	13.32	109,505	12.30
มากกว่า 5 คน	57,491	20.00	1,655	17.74	59,146	19.93	210,391	36.28	2,718	20.24	213,109	35.92	267,882	30.89	4,373	19.22	272,255	30.58
รวม	287,560	100.00	9,331	100.00	296,891	100.00	579,916	100.00	13,434	100.00	593,350	100.00	867,476	100.00	22,765	100.00	890,241	100.00
จำนวนคน/ครั้ง	3.47	-	3.07	-	3.46	-	4.15	-	3.39	-	4.14	-	3.93	-	3.26	-	3.91	-

จำนวนผู้เยี่ยมชม จำนวนตามความสัมพันธ์กับผู้ร่วมเดินทาง ปี 2548

จังหวัดสุพรรณบุรี

ความสัมพันธ์ ภายในกลุ่ม	นักท่องเที่ยว						นักท่องเที่ยว						ผู้เยี่ยมชม					
	ไทย	ร้อยละ	ต่างประเทศ	ร้อยละ	รวม	ร้อยละ	ไทย	ร้อยละ	ต่างประเทศ	ร้อยละ	รวม	ร้อยละ	ไทย	ร้อยละ	ต่างประเทศ	ร้อยละ	รวม	ร้อยละ
เดินทางคนเดียว	31,582	10.98	1,110	11.90	32,692	11.01	49,087	8.46	643	4.79	49,730	8.38	80,669	9.30	1,753	7.70	82,422	9.26
กลุ่มครอบครัว	111,851	38.90	3,056	32.75	114,907	38.70	238,963	41.21	3,949	29.40	242,912	40.94	350,814	40.44	7,005	30.77	357,819	40.19
กลุ่มญาติ	43,259	15.04	1,847	19.79	45,106	15.19	79,958	13.79	1,815	13.51	81,773	13.78	123,217	14.20	3,662	16.09	126,879	14.25
กลุ่มเพื่อน	100,868	35.08	3,318	35.56	104,186	35.10	211,908	36.54	7,027	52.30	218,935	36.90	312,776	36.06	10,345	45.44	323,121	36.30
รวม	287,560	100.00	9,331	100.00	296,891	100.00	579,916	100.00	13,434	100.00	593,350	100.00	867,476	100.00	22,765	100.00	890,241	100.00

จำนวนผู้เยี่ยมชม จำนวนตามจำนวนจังหวัดที่รวมอยู่ในการเดินทางแต่ละครั้ง ปี 2548

จังหวัดสุพรรณบุรี

จำนวนจังหวัดที่ รวมอยู่ในการเดินทาง	นักท่องเที่ยว						นักท่องเที่ยว						ผู้เยี่ยมชม					
	ไทย	ร้อยละ	ต่างประเทศ	ร้อยละ	รวม	ร้อยละ	ไทย	ร้อยละ	ต่างประเทศ	ร้อยละ	รวม	ร้อยละ	ไทย	ร้อยละ	ต่างประเทศ	ร้อยละ	รวม	ร้อยละ
1 จังหวัด	113,464	39.46	1,437	15.40	114,901	38.70	253,193	43.66	3,454	25.71	256,647	43.25	366,657	42.27	4,891	21.48	371,548	41.74
2 จังหวัด	91,133	31.69	3,392	36.35	94,525	31.84	191,445	33.01	4,086	30.42	195,531	32.95	282,578	32.57	7,478	32.85	290,056	32.58
3 จังหวัด	57,879	20.13	1,999	21.42	59,878	20.17	94,444	16.29	2,915	21.70	97,359	16.41	152,323	17.56	4,914	21.59	157,237	17.66
4 จังหวัด	13,882	4.83	1,323	14.18	15,205	5.12	21,477	3.70	1,378	10.26	22,855	3.85	35,359	4.08	2,701	11.86	38,060	4.28
5 จังหวัด	6,716	2.34	317	3.40	7,033	2.37	12,285	2.12	529	3.94	12,814	2.16	19,001	2.19	846	3.72	19,847	2.23
มากกว่า 5 จังหวัด	4,486	1.55	863	9.25	5,349	1.80	7,072	1.22	1,072	7.97	8,144	1.38	11,558	1.33	1,935	8.50	13,493	1.51
รวม	287,560	100.00	9,331	100.00	296,891	100.00	579,916	100.00	13,434	100.00	593,350	100.00	867,476	100.00	22,765	100.00	890,241	100.00
จำนวนจังหวัดเฉลี่ย/ครั้ง	2.04	-	2.82	-	2.06	-	1.91	-	2.60	-	1.93	-	1.95	-	2.69	-	1.97	-

จำนวนผู้เยี่ยมชม จำนวนตามระดับของรายได้ ปี 2548

จังหวัดสุพรรณบุรี

ระดับของรายได้	นักท่องเที่ยว						นักท่องเที่ยว						ผู้เยี่ยมชม					
	ไทย	ร้อยละ	ต่างประเทศ	ร้อยละ	รวม	ร้อยละ	ไทย	ร้อยละ	ต่างประเทศ	ร้อยละ	รวม	ร้อยละ	ไทย	ร้อยละ	ต่างประเทศ	ร้อยละ	รวม	ร้อยละ
1. ไม่มีรายได้	44,329	15.42	1,884	20.19	46,213	15.57	128,574	22.17	4,135	30.78	132,709	22.37	172,903	19.93	6,019	26.44	178,922	20.10
2. ต่ำกว่า 10,000 บาท	80,208	27.89	1,433	15.36	81,641	27.50	96,752	16.68	556	4.14	97,308	16.40	176,960	20.40	1,989	8.74	178,949	20.10
3. 10,001-15,000 บาท	80,692	28.06	2,306	24.71	82,998	27.96	116,737	20.13	721	5.37	117,458	19.80	197,429	22.76	3,027	13.30	200,456	22.52
4. 15,001-30,000 บาท	57,077	19.85	1,095	11.74	58,172	19.59	166,150	28.65	2,766	20.59	168,916	28.47	223,227	25.73	3,861	16.96	227,088	25.51
5. 30,001-45,000 บาท	13,920	4.84	760	8.14	14,680	4.94	44,144	7.61	3,445	25.64	47,589	8.02	58,064	6.69	4,205	18.47	62,269	6.99
6. 45,001-60,000 บาท	6,554	2.28	936	10.03	7,490	2.52	14,054	2.42	444	3.31	14,498	2.44	20,608	2.38	1,380	6.06	21,988	2.47
7. 60,001-75,000 บาท	2,469	0.86	241	2.58	2,710	0.91	6,882	1.19	343	2.55	7,225	1.22	9,351	1.08	584	2.57	9,935	1.12
8. 75,001-90,000 บาท	-	-	-	-	-	-	2,635	0.45	-	-	2,635	0.44	2,635	0.30	-	-	2,635	0.30
9. มากกว่า 90,000 บาท	2,311	0.80	676	7.25	2,987	1.01	3,988	0.70	1,024	7.62	5,012	0.84	6,299	0.73	1,700	7.46	7,999	0.89
รวมทั้งหมด	287,560	100.00	9,331	100.00	296,891	100.00	579,916	100.00	13,434	100.00	593,350	100.00	867,476	100.00	22,765	100.00	890,241	100.00

จำนวนผู้เยี่ยมเยือน จำแนกตามสถานที่ท่องเที่ยว ปี 2548

จังหวัดสุพรรณบุรี

สถานที่ท่องเที่ยว	สถานที่ท่องเที่ยวที่ได้รับความนิยม		
	ไทย	ต่างประเทศ	รวม
บึงฉลวก	70.36	18.59	69.04
หอบรรหาร-แจ่มใส (สวนเฉลิมภัทรราชินี)	25.59	3.76	25.03
วัดป่าเลไลย์วชิหาร	27.01	18.74	26.79
หมู่บ้านอนุรักษ์ควายไทย	12.33	2.97	12.09
อุทยานแห่งชาติพุเตย	2.70	1.41	2.67
อุทยานมัจฉาวัดพระนอน/วัดพระนอน	1.50	1.90	1.51
พระบรมราชานุสรณ์ดอนเจดีย์	1.88	15.26	2.22
วัดไร่โรงวัว	1.11	1.56	1.12
เขื่อนขุนช้าง - ขุนแผน	1.12	13.30	1.43
อุทยานมัจฉาวัดป่าพฤกษ์	0.35	3.47	0.43
สวนเฉลิมภัทรราชินี	0.18	0.00	0.17
วัดทับกระดาน	0.36	0.00	0.35
วัดพระลอย	0.35	0.00	0.34
วัดแก	0.33	0.00	0.32
ศาลเจ้าพ่อหลักเมือง	0.34	0.00	0.33

ข้อมูลสถานพักแรม จังหวัดสุพรรณบุรี

มกราคม - ธันวาคม

	2548	2547*	Δ (%)
จำนวนสถานพักแรม (แห่ง)	16	16	-
กลุ่ม 5	16	16	-
จำนวนห้องพัก (ห้อง)	918	912	+ 0.66
กลุ่ม 5	918	912	+ 0.66
อัตราการเข้าพักเฉลี่ย (%)	55.04	49.22	+ 5.81
กลุ่ม 5	55.04	49.22	+ 5.81
จำนวนนักท่องเที่ยวพักโรงแรม (คน)	241,660	238,691	+ 1.24
กลุ่ม 5	241,660	238,691	+ 1.24
ระยะเวลาพำนักเฉลี่ย (วัน)	1.40	1.18	+ 0.22
กลุ่ม 5	1.40	1.18	+ 0.22
จำนวนคนพักต่อห้อง	1.83	1.72	+ 0.10
กลุ่ม 5	1.83	1.72	+ 0.10

หมายเหตุ: 2547* ปรับฐานข้อมูลใหม่ โดยตัดโรงแรมประเภทมานูรูคออก

Occupancy Rate of Accommodation Establishments in Suphanburi 2005

Month	Hotel					Grand
	Group 1	Group 2	Group 3	Group 4	Group 5	Total
January	-	-	-	-	49.56	49.56
February	-	-	-	-	49.06	49.06
March	-	-	-	-	49.56	49.56
April	-	-	-	-	50.31	50.31
May	-	-	-	-	51.15	51.15
June	-	-	-	-	51.19	51.19
Total (Jan.-Jun.)	-	-	-	-	50.14	50.14
July	-	-	-	-	52.96	52.96
August	-	-	-	-	57.11	57.11
September	-	-	-	-	58.99	58.99
October	-	-	-	-	60.25	60.25
November	-	-	-	-	68.05	68.05
December	-	-	-	-	62.26	62.26
Total (Jul.-Dec.)	-	-	-	-	59.94	59.94
Total	-	-	-	-	55.04	55.04

Guest Arrivals at Accommodation Establishments in Suphanburi

Nationality	January-December		
	2005	2004	Δ(%)
Thai	232,720	228,753	+ 1.73
Malaysia	274	226	+ 21.24
Singapore	495	175	+ 182.86
China	209	253	- 17.39
Hong Kong	95	165	- 42.42
Japan	587	712	- 17.56
Korea	122	55	+ 121.82
Taiwan	32	90	- 64.44
Austria	32	79	- 59.49
Belgium	-	34	- 100.00
Denmark	103	40	+ 157.50
France	2,295	1,852	+ 23.92
Germany	3,343	5,198	- 35.69
Italy	58	16	+ 262.50
Netherlands	70	19	+ 268.42
Sweden	2	2	+ 0.00
Switzerland	36	-	+ 0.00
U.K.	523	526	- 0.57
U.S.A.	297	140	+ 112.14
Canada	2	54	- 96.30
Middle East	59	10	+ 490.00
Australia	14	26	- 46.15
New Zealand	-	50	-
India	16	-	-
Russia	-	-	-
East Europe	-	-	-
Indonesia	40	-	-
Philippines	4	-	-
Finland	9	-	-
Norway	-	-	-
Spain	-	-	-
Africa	-	-	-
Myanmar	-	-	-
Israel	-	-	-
Laos	-	-	-
Vietnam	-	-	-
Others	223	216	-
Total	241,660	238,691	+ 1.24
Thai	232,720	228,753	+ 1.73
Foreigners	8,940	9,938	- 10.04

Guest Arrivals at Accommodation Establishments in Suphanburi 2005

Total(Hotel Group 5)

Nationality	Total	Jan.	Feb.	Mar.	Apr.	May	Jun.	Jan.-Jun.	Jul.	Aug.	Sep.	Oct.	Nov.	Dec.	Jul.-Dec.
Thai	232,720	14,966	14,066	16,266	17,756	20,266	19,516	102,836	21,414	22,648	23,463	21,522	19,509	21,328	129,884
Malaysia	274	13	25	19	2	-	2	61	-	20	9	62	68	54	213
Singapore	495	20	67	75	22	29	37	250	13	77	18	15	84	38	245
China	209	10	-	-	9	9	-	28	-	2	-	54	105	20	181
Hong Kong	95	-	16	14	-	1	-	31	-	-	-	-	64	-	64
Japan	587	41	83	63	9	10	9	215	14	52	9	104	113	80	372
Korea	122	4	25	27	-	-	1	57	-	-	-	-	63	2	65
Taiwan	32	-	-	-	5	11	-	16	-	-	-	-	14	2	16
Austria	32	-	3	-	3	7	7	20	3	-	-	6	-	3	12
Belgium	-	-	-	-	-	-	-	-	-	-	-	-	-	-	-
Denmark	103	7	-	-	-	6	-	13	3	-	-	42	27	18	90
France	2,295	130	57	90	94	141	93	605	191	293	265	297	269	375	1,690
Germany	3,343	350	291	334	281	361	365	1,982	225	257	153	265	253	208	1,361
Italy	58	-	-	3	4	4	3	14	6	4	-	11	10	13	44
Netherlands	70	-	-	-	7	16	12	35	-	-	3	20	-	12	35
Sweden	2	-	-	-	-	-	-	-	-	-	-	2	-	-	2
Switzerland	36	-	-	-	-	27	5	32	4	-	-	-	-	-	4
U.K.	523	79	25	13	16	83	89	305	35	44	-	74	23	42	218
U.S.A.	297	5	-	58	6	29	72	170	29	42	-	7	16	33	127
Canada	2	-	-	-	2	-	-	2	-	-	-	-	-	-	-
Middle East	59	-	-	-	-	-	-	-	-	-	-	-	59	-	59
Australia	14	6	-	-	3	-	5	14	-	-	-	-	-	-	-
New Zealand	-	-	-	-	-	-	-	-	-	-	-	-	-	-	-
India	16	-	-	-	-	-	-	-	-	-	-	11	2	3	16
Russia	-	-	-	-	-	-	-	-	-	-	-	-	-	-	-
East Europe	-	-	-	-	-	-	-	-	-	-	-	-	-	-	-
Indonesia	40	-	-	-	-	-	-	-	-	-	-	-	40	-	40
Philippines	4	-	-	-	-	-	-	-	-	-	-	-	4	-	4
Finland	9	-	-	6	-	-	3	9	-	-	-	-	-	-	-
Norway	-	-	-	-	-	-	-	-	-	-	-	-	-	-	-
Spain	-	-	-	-	-	-	-	-	-	-	-	-	-	-	-
Africa	-	-	-	-	-	-	-	-	-	-	-	-	-	-	-
Myanmar	-	-	-	-	-	-	-	-	-	-	-	-	-	-	-
Israel	-	-	-	-	-	-	-	-	-	-	-	-	-	-	-
Laos	-	-	-	-	-	-	-	-	-	-	-	-	-	-	-
Vietwan	-	-	-	-	-	-	-	-	-	-	-	-	-	-	-
Others	223	-	-	-	-	-	-	-	-	-	-	-	223	-	223
Total	241,660	15,631	14,658	16,968	18,219	21,000	20,219	106,695	21,937	23,439	23,920	22,492	20,946	22,231	134,965

สถานการณ์การท่องเที่ยวจังหวัดสระบุรี

การเดินทางท่องเที่ยวในจังหวัดสระบุรี ยังคงมีอัตราการเติบโตเพิ่มขึ้นจากปีที่ผ่านมาคิดเป็นร้อยละ 18.53 โดยแบ่งเป็นผู้เยี่ยมเยือนชาวไทย ร้อยละ 18.46 และเป็นชาวต่างชาติ ร้อยละ 8.18 จะเห็นได้ว่าชาวไทยมีการเดินทางท่องเที่ยวในจังหวัดสระบุรีมากขึ้น อาจจะเป็นเนื่องมาจากมีแหล่งท่องเที่ยวที่มีชื่อเสียงเป็นที่รู้จัก ไม่ว่าจะเป็นวัดวาอารามต่าง ๆ ที่มีมากมาย เช่นป่าสักชลสิทธิ์ซึ่งมีความสวยงาม และเป็นเอกลักษณ์เฉพาะจังหวัด และอยู่ใกล้กรุงเทพฯ สามารถที่จะเดินทางเข้ามาถึงแหล่งท่องเที่ยวได้สะดวกสบายที่จะเดินทางไปท่องเที่ยวได้ตลอดทั้งปี จึงส่งผลดีต่ออัตราการเติบโตของนักท่องเที่ยวชาวไทยค่อนข้างดี ประกอบกับได้มีการจัดกิจกรรมพลิกฟื้นคืนธรรมชาติ บนทางรอดของคน-สัตว์-ป่า งานฟาร์มหนาวแข่งจักรยานเสือภูเขาชมทุ่งทานตะวัน และสระบุรีเป็นจังหวัดที่มีความอุดมสมบูรณ์ และแหล่งท่องเที่ยวประเภทเชิงเกษตร อาทิ ไร่องุ่น ฟาร์มนกกระจะจอกเทศ เป็นต้น ส่วนใหญ่จะนิยมเดินทางโดยรถยนต์ส่วนตัว รองลงมาเป็นรถโดยสารประจำทาง และรถไฟตามลำดับ

ในการเดินทางแต่ละครั้งนักท่องเที่ยวมีระยะเวลาพำนักเฉลี่ยประมาณ 1.55 วัน ซึ่งมีสัดส่วนการเติบโตเพียงเล็กน้อยจากปีที่ผ่านมา ค่าใช้จ่ายเฉลี่ยต่อคนต่อวันประมาณ 857.31 บาท ลดลงร้อยละ 5.08 มีรายได้ที่เกิดจากการท่องเที่ยว รวมทั้งสิ้น 1,049.89 บาท ส่วนนักท่องเที่ยวมีค่าใช้จ่ายเฉลี่ยต่อคนต่อวันประมาณ 526.84 บาท ก่อให้เกิดรายได้หมุนเวียนในแหล่งท่องเที่ยว รวมเป็นเงิน 764.25 ล้านบาท เมื่อรวมรายได้ทั้งหมดที่เกิดจากการท่องเที่ยวภายในประเทศ รวมทั้งสิ้น 1,814.14 ล้านบาท มีอัตราเพิ่มขึ้นร้อยละ 23.46 ดังนั้น ผู้เยี่ยมเยือนมีค่าใช้จ่ายเฉลี่ยต่อคนต่อวันระหว่างอยู่ในจังหวัดสระบุรีประมาณ 678.12 บาท ลดลงร้อยละ 1.46 สำหรับค่าใช้จ่ายที่ลดลงจะอยู่ในหมวดของค่าบริการท่องเที่ยวภายในจังหวัด ค่าที่พัก และค่าอาหารและเครื่องดื่ม ตามลำดับ

ด้านการพักรวม พบว่ามีจำนวนสถานพักรวมทั้งสิ้น 30 แห่ง มีอัตราการขยายตัวเพิ่มขึ้นร้อยละ 25 ได้มีการเพิ่มกลุ่มของสถานพักรวมในระดับราคาตั้งแต่ 555-999 บาท และมีจำนวนห้องพักเพิ่มเป็น 1,560 ห้อง เพิ่มขึ้นร้อยละ 6.41 สำหรับอัตราการเข้าพักเฉลี่ยร้อยละ 60.85 มีอัตราเพิ่มขึ้นร้อยละ 3.25 ซึ่งมีการเข้าพักไม่ค่อนแตกต่างจากช่วงปีที่ผ่านมา โดยนักท่องเที่ยวมีระยะเวลาพำนักเฉลี่ยในสถานพักรวมลดลงเล็กน้อยคือ 1.19 วัน คิดเป็นร้อยละ 0.14 นักท่องเที่ยวชาวต่างชาติที่เข้าพักแรมในพื้นที่สามารถแยกเป็นรายสัญชาติ ได้แก่ เกาหลี อิตาลี ไต้หวัน ญี่ปุ่น และจีน ตามลำดับ



Internal Tourism in Saraburi

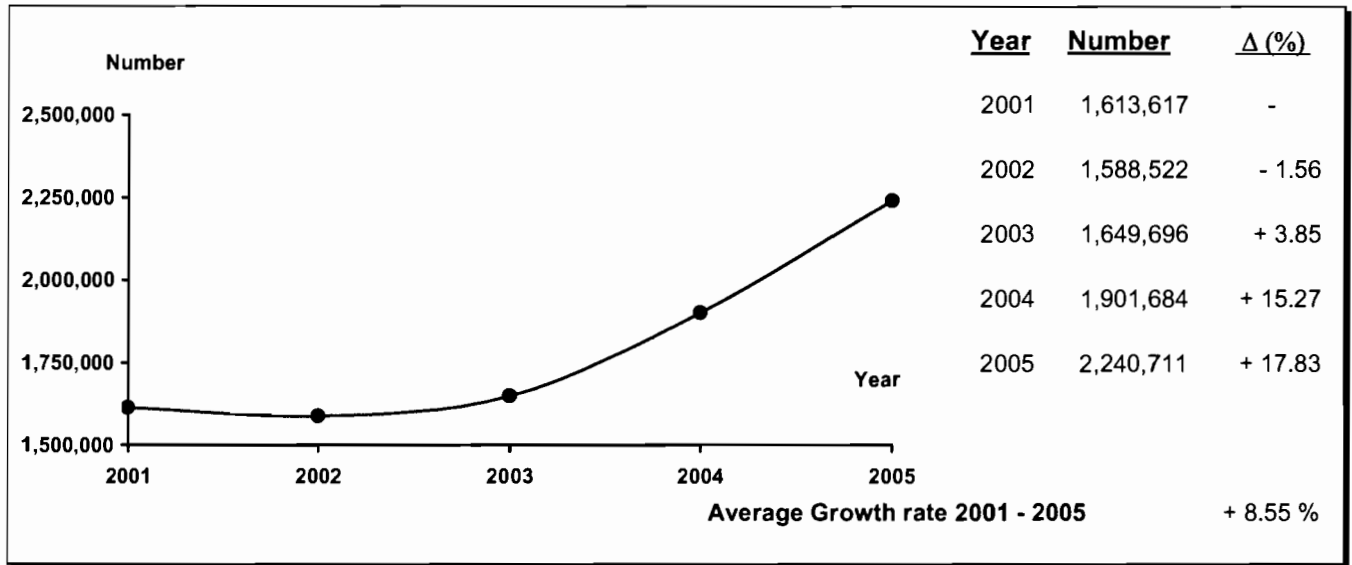

Profile

2005	2004	% Δ
------	------	-----

2005	2004	% Δ
------	------	-----

Visitors

	2005	2004	% Δ	Sex	2005	2004	% Δ
Thai	2,113,607	1,784,193	+ 18.46	Male	1,092,292	1,029,319	+ 6.12
Foreigners	127,104	117,491	+ 8.18	Female	1,148,419	872,365	+ 31.64

Age

Age	2005	2004	% Δ	Travel Arrangement	2005	2004	% Δ
Under 25	381,511	471,750	- 19.13	Group Tour	181,272	149,263	+ 21.44
25 - 34	690,154	680,365	+ 1.44	Non Group Tour	2,059,439	1,752,421	+ 17.52
35 - 44	791,109	458,648	+ 72.49				
45 - 54	268,009	20,672	+ 1196.48				
55 and over	109,928	87,249	+ 25.99				

Average Expenditures (person/day)

	2005	2004	% Δ
Total	678.12	688.18	- 1.46
Accommodation	89.43	167.90	- 46.74
Food and Beverage	116.27	215.05	- 45.93
Shopping and Souvenirs	74.32	98.04	- 24.19
Entertainment	15.94	3.88	+ 310.82
Sightseeing/	90.25	171.66	- 47.43
Local Transport			
Miscellaneous	20.35	31.65	- 35.70

Mode of transport

Mode of transport	2005	2004	% Δ
Plane	-	-	-
Train	206,594	177,921	+ 16.12
Bus	229,156	181,685	+ 26.13
Automobile	1,804,961	1,542,078	+ 17.05
Others	-	-	-

Purpose of Visit

Purpose of Visit	2005	2004	% Δ	Average Length of Stay	2005	2004	% Δ
Holiday	1,961,925	1,495,108	+ 31.22	1.55	1.36	-	
Business	57,175	119,081	- 51.99				
Official Visit	16,165	35,352	- 54.27				
Convention	165,098	48,298	+ 241.83				
Others	40,348	203,845	- 80.21				

Revenue (Million Baht)

	2005	2004	% Δ
Thai	1,689.87	1,373.42	+ 23.04
Foreigners	124.27	96.04	+ 29.39

Internal Tourism in Saraburi 2004 - 2005

Type of Data	2004	Δ (%)	2005	Δ (%)
Visitor	1,901,684	+ 15.27	2,240,711	+ 17.83
Thai	1,784,193	+ 11.67	2,113,607	+ 18.46
Foreigners	117,491	+ 125.94	127,104	+ 8.18
Tourist	642,497	+ 26.78	790,090	+ 22.97
Thai	578,015	+ 16.37	722,353	+ 24.97
Foreigners	64,482	+ 538.50	67,737	+ 5.05
Excursionist	1,259,187	+ 10.17	1,450,621	+ 15.20
Thai	1,206,178	+ 9.55	1,391,254	+ 15.34
Foreigners	53,009	+ 26.51	59,367	+ 12.00
Average Length of Stay (Day)	1.36	-	1.55	-
Thai	1.40	-	1.58	-
Foreigners	1.00	-	1.20	-
Average Expenditure (Baht/Person/Day)				
Visitor	688.18	+ 8.15	678.12	- 1.46
Thai	680.65	+ 7.25	667.26	- 1.97
Foreigners	817.42	+ 18.70	883.53	+ 8.09
Tourist	903.23	+ 2.62	857.31	- 5.08
Thai	896.89	+ 2.26	847.54	- 5.50
Foreigners	982.91	- 5.10	1,015.82	+ 3.35
Excursionist	538.55	+ 1.96	526.84	- 2.17
Thai	535.14	+ 1.88	519.35	- 2.95
Foreigners	616.13	+ 1.84	702.41	+ 14.00
Revenue (Million Baht)				
Visitor	1,469.46	+ 19.89	1,814.14	+ 23.46
Thai	1,373.42	+ 15.42	1,689.87	+ 23.04
Foreigners	96.04	+ 168.19	124.27	+ 29.39
ACCOMMODATION ESTABLISHMENTS				
Establishments	24	-	30	+ 25.00
Rooms	1,466	-	1,560	+ 6.41
Occupancy Rate (%)	57.60	+ 10.88	60.85	+ 3.25
Average Length of Stay (Day)	1.33	-	1.19	-
Number of Guest Arrivals	455,481	+ 107.84	601,933	+ 32.15
Thai	390,999	+ 87.03	534,294	+ 36.65
Foreigners	64,482	+ 538.50	67,639	+ 4.90

สรุปข้อมูลผู้เยี่ยมเยือน ปี 2548

จังหวัดสระบุรี

รายการข้อมูล		ไทย	ต่างประเทศ	รวม
จำนวนผู้เยี่ยมเยือน		2,113,607	127,104	2,240,711
นักท่องเที่ยว		722,353	67,737	790,090
นักทัศนาจร		1,391,254	59,367	1,450,621
จำนวนผู้เยี่ยมเยือนจำแนกตามพาหนะการเดินทาง		2,113,607	127,104	2,240,711
ประเภท การเดินทาง	เครื่องบิน	-	-	-
	รถไฟ	193,294	13,300	206,594
	รถโดยสารประจำทาง	204,177	24,979	229,156
	รถส่วนตัว	1,716,136	88,825	1,804,961
	อื่น ๆ	-	-	-
จำนวนนักท่องเที่ยวจำแนกตามประเภทที่พัก		722,353	67,737	790,090
โรงแรม/เกสเฮาส์/บังกะโล/รีสอร์ท		534,294	67,639	601,933
บ้านญาติ/เพื่อน		170,737	98	170,835
ที่พักในอุทยานฯ		3,767	-	3,767
บ้านรับรองฯ		2,388	-	2,388
อื่น ๆ		11,167	-	11,167
ระยะเวลาพำนักเฉลี่ยของนักท่องเที่ยว(วัน)		1.58	1.20	1.55
ค่าใช้จ่ายเฉลี่ย/คน/วัน(บาท)		667.26	883.53	406.67
นักท่องเที่ยว		847.54	1,015.82	348.76
นักทัศนาจร		519.35	702.41	526.84
รายได้(ล้านบาท)		1,689.87	124.27	1,814.14
นักท่องเที่ยว		967.32	82.57	1,049.89
นักทัศนาจร		722.55	41.70	764.25
จำนวนครั้งเฉลี่ยของการเดินทางในรอบปี(ครั้ง)		3.96	2.11	3.85
นักท่องเที่ยว		4.00	2.17	3.84
นักทัศนาจร		3.94	2.06	3.86

หมายเหตุ : ปี 2548 ค่าใช้จ่ายเฉลี่ยรายหมวดเป็นข้อมูลจากการสำรวจนักท่องเที่ยว ณ จุดเดินทางออกของจังหวัดนี้ โดยไม่นับรวมค่าพาหนะเดินทางระหว่างจังหวัด

และค่าใช้จ่ายบางหมวดที่มีการปรับค่าอื่นๆประกอบเช่นค่าที่พัก ปรับตามอัตราแลกเปลี่ยน ค่าอาหาร/เครื่องดื่มปรับตามค่าดัชนีผู้บริโภค ค่าบริการเดินทาง/

ค่าพาหนะการเดินทางปรับตามอัตราแลกเปลี่ยนแปลงค่าบริการนำเที่ยว ราคาน้ำมัน เป็นต้น

สรุปข้อมูลผู้เยี่ยมเยือน ปี 2548

จัดการเดินทางมาเอง

จังหวัดสระบุรี

รายการข้อมูล		ไทย	ต่างประเทศ	รวม
จำนวนผู้เยี่ยมเยือน		1,989,915	69,524	2,059,439
นักท่องเที่ยว		645,086	29,663	674,749
นักท่องเที่ยว		1,344,829	39,861	1,384,690
จำนวนผู้เยี่ยมเยือนจำแนกตามพาหนะการเดินทาง		1,989,915	69,524	2,059,439
ประเภท การเดินทาง	เครื่องบิน	-	-	-
	รถไฟ	193,294	13,300	206,594
	รถโดยสารประจำทาง	204,177	24,979	229,156
	รถส่วนตัว	1,592,444	31,245	1,623,689
	อื่น ๆ	-	-	-
จำนวนนักท่องเที่ยวจำแนกตามประเภทที่พัก		645,086	29,663	674,749
โรงแรม/เกสทเฮาส์/บังกะโล/รีสอร์ท		457,027	29,565	486,592
บ้านญาติ/เพื่อน		170,737	98	170,835
ที่พักในอุทยานฯ		3,767	-	3,767
บ้านรับรองฯ		2,388	-	2,388
อื่น ๆ		11,167	-	11,167
ระยะเวลาพำนักเฉลี่ยของนักท่องเที่ยว(วัน)		1.65	1.46	1.64
ค่าใช้จ่ายเฉลี่ย/คน/วัน(บาท)		666.20	873.28	673.42
นักท่องเที่ยว		853.66	984.81	859.64
นักท่องเที่ยว		517.83	752.13	524.56
รายได้(ล้านบาท)		1,605.02	72.63	1,677.65
นักท่องเที่ยว		908.63	42.65	951.28
นักท่องเที่ยว		696.39	29.98	726.37
จำนวนครั้งเฉลี่ยของการเดินทางในรอบปี(ครั้ง)		4.05	1.87	4.07
นักท่องเที่ยว		4.18	1.69	3.94
นักท่องเที่ยว		3.99	2.01	3.98

หมายเหตุ : ปี 2548 ค่าใช้จ่ายเฉลี่ยรวมคเป็นข้อมูลจากการสำรวนักท่องเที่ยว ณ จุดเดินทางออกของจังหวัดนี้ โดยไม่นับรวมค่าพาหนะเดินทางระหว่างจังหวัด

และค่าใช้จ่ายบางหมวดที่มีการปรับค่าอื่นๆประกอบเช่นค่าที่พัก ปรับตามอัตราการแลกเปลี่ยน ค่าอาหาร/เครื่องดื่มปรับตามค่าดัชนีผู้บริโภค ค่าบริการเดินทาง/
ค่าพาหนะการเดินทางปรับตามอัตราการเปลี่ยนแปลงค่าบริการนำเที่ยว ราคาน้ำมัน เป็นต้น

สรุปข้อมูลผู้เยี่ยมเยือน ปี 2548
จัดการเดินทางโดยผ่านบริษัทนำเที่ยว
จังหวัดสระบุรี

รายการข้อมูล		ไทย	ต่างประเทศ	รวม
จำนวนผู้เยี่ยมเยือน		123,692	57,580	181,272
นักท่องเที่ยว		77,267	38,074	115,341
นักท่องเที่ยว		46,425	19,506	65,931
จำนวนผู้เยี่ยมเยือนจำแนกตามพาหนะการเดินทาง		123,692	57,580	181,272
ประเภท การเดินทาง	เครื่องบิน	-	-	-
	รถไฟ	-	-	-
	รถโดยสารประจำทาง	-	-	-
	รถส่วนตัว	123,692	57,580	181,272
	อื่น ๆ	-	-	-
จำนวนนักท่องเที่ยวจำแนกตามประเภทที่พัก		77,267	38,074	115,341
โรงแรม/เกสเฮาส์/บังกะโล/รีสอร์ท		77,267	38,074	115,341
บ้านญาติ/เพื่อน		-	-	-
ที่พักในอุทยานฯ		-	-	-
บ้านรับรองฯ		-	-	-
อื่น ๆ		-	-	-
ระยะเวลาพักเฉลี่ยของนักท่องเที่ยว(วัน)		1.00	1.00	1.00
ค่าใช้จ่ายเฉลี่ย/คน/วัน(บาท)		685.97	896.83	752.96
นักท่องเที่ยว		759.57	1,048.49	854.94
นักท่องเที่ยว		563.49	600.83	574.55
รายได้(ล้านบาท)		84.85	51.64	136.49
นักท่องเที่ยว		58.69	39.92	98.61
นักท่องเที่ยว		26.16	11.72	37.88
จำนวนครั้งเฉลี่ยของการเดินทางในรอบปี(ครั้ง)		2.43	2.41	2.42
นักท่องเที่ยว		2.46	2.53	2.48
นักท่องเที่ยว		2.38	2.16	2.31

หมายเหตุ : ปี 2548 ค่าใช้จ่ายเฉลี่ยรายหัวเป็นข้อมูลจากการสำรวจนักท่องเที่ยว ณ จุดเดินทางออกของจังหวัดนี้ โดยไม่นับรวมค่าพาหนะเดินทางระหว่างจังหวัด

และค่าใช้จ่ายบางหมวดที่มีการปรับค่าอื่นๆประกอบเช่นค่าที่พัก ปรับตามอัตราแลกเปลี่ยน ค่าอาหาร/เครื่องดื่มปรับตามค่าดัชนีผู้บริโภค ค่าบริการเดินทาง/
ค่าพาหนะการเดินทางปรับตามอัตราแลกเปลี่ยนแปลงค่าบริการนำเที่ยว ราคาน้ำมัน เป็นต้น

จำนวนผู้เยี่ยมชมเยือนจำแนกตามสถานที่พัก และพาหนะการเดินทาง ปี 2548
จังหวัดสระบุรี

รายการ	พาหนะการเดินทาง	ประเภทที่พัก					นักท่องเที่ยว	นักท่องเที่ยว	ผู้เยี่ยมชม
		โรงแรม/เกสต์เฮาส์/บังกะโล/รีสอร์ท	บ้านญาติ/เพื่อน	ที่พักในอุทยานฯ	บ้านพักรับรอง	อื่นๆ			
ประเภทการเดินทาง	เครื่องบิน - ไทย	-	-	-	-	-	-	-	-
	- ต่างประเทศ	-	-	-	-	-	-	-	-
	รวม	-	-	-	-	-	-	-	-
	รถไฟ - ไทย	29,507	11,001	-	823	-	41,331	151,963	193,294
	- ต่างประเทศ	1,330	-	-	-	-	1,330	11,970	13,300
	รวม	30,837	11,001	-	823	-	42,661	163,933	206,594
	รถโดยสาร - ไทย	54,276	29,229	570	-	-	84,075	120,102	204,177
	- ต่างประเทศ	16,503	-	-	-	-	16,503	8,476	24,979
	รวม	70,779	29,229	570	-	-	100,578	128,578	229,156
	รถส่วนตัว - ไทย	450,511	130,507	3,197	1,565	11,167	596,947	1,119,189	1,716,136
	- ต่างประเทศ	49,806	98	-	-	-	49,904	38,921	88,825
	รวม	500,317	130,605	3,197	1,565	11,167	646,851	1,158,110	1,804,961
	อื่นๆ - ไทย	-	-	-	-	-	-	-	-
	- ต่างประเทศ	-	-	-	-	-	-	-	-
	รวม	-	-	-	-	-	-	-	-
รวมทั้งหมด - ไทย	534,294	170,737	3,767	2,388	11,167	722,353	1,391,254	2,113,607	
- ต่างประเทศ	67,639	98	-	-	-	67,737	59,367	127,104	
รวม	601,933	170,835	3,767	2,388	11,167	790,090	1,450,621	2,240,711	

หมายเหตุ : ผู้เยี่ยมชม : นักท่องเที่ยวและนักท่องเที่ยว นักท่องเที่ยว : ผู้เยี่ยมชมที่ค้างคืน นักท่องเที่ยว : ผู้เยี่ยมชมที่ไม่ค้างคืน

จำนวนผู้เยี่ยมชมออนไลน์ จำแนกตามพาหนะเดินทาง ปี 2548

จังหวัดสระบุรี

พาหนะเดินทาง		นักท่องเที่ยว						นักท่องเที่ยว						ผู้เยี่ยมชม					
		ไทย	ร้อยละ	ต่างประเทศ	ร้อยละ	รวม	ร้อยละ	ไทย	ร้อยละ	ต่างประเทศ	ร้อยละ	รวม	ร้อยละ	ไทย	ร้อยละ	ต่างประเทศ	ร้อยละ	รวม	ร้อยละ
ประเภทพาหนะ	เครื่องบิน	-	-	-	-	-	-	-	-	-	-	-	-	-	-	-	-	-	-
	รถไฟ	41,331	5.72	1,330	1.96	42,661	5.40	151,963	10.92	11,970	20.16	163,933	11.30	193,294	9.15	13,300	10.46	206,594	9.22
	รถโดยสาร	84,075	11.64	16,503	24.36	100,578	12.73	120,102	8.63	8,476	14.28	128,578	8.86	204,177	9.66	24,979	19.65	229,156	10.23
	รถส่วนตัว	596,947	82.64	49,904	73.68	646,851	81.87	1,119,189	80.45	38,921	65.56	1,158,110	79.84	1,716,136	81.19	88,825	69.89	1,804,961	80.55
	อื่นๆ	-	-	-	-	-	-	-	-	-	-	-	-	-	-	-	-	-	-
รวมทั้งหมด		722,353	100.00	67,737	100.00	790,090	100.00	1,391,254	100.00	59,367	100.00	1,450,621	100.00	2,113,607	100.00	127,104	100.00	2,240,711	100.00

จำนวนนักท่องเที่ยว จำแนกตามสถานที่พัก ปี 2548

จังหวัดสระบุรี

สถานที่พัก	นักท่องเที่ยว					
	ไทย	ร้อยละ	ต่างประเทศ	ร้อยละ	รวม	ร้อยละ
1. โรงแรม/เกสต์เฮาส์/บังกะโล/รีสอร์ท	534,294	73.97	67,639	99.86	601,933	76.19
2. บ้านญาติ/บ้านเพื่อน	170,737	23.64	98	0.14	170,835	21.62
3. ที่พักในอุทยานแห่งชาติ	3,767	0.52	-	-	3,767	0.48
4. บ้านพักรับรองของทางราชการ	2,388	0.33	-	-	2,388	0.31
5. อื่น ๆ	11,167	1.54	-	-	11,167	1.40
รวม	722,353	100.00	67,737	100.00	790,090	100.00

ระยะพำนักเฉลี่ยของนักท่องเที่ยว จำแนกตามสถานที่พัก ปี 2548

จังหวัดสระบุรี

สถานที่พัก	นักท่องเที่ยว		
	ไทย	ต่างประเทศ	รวมทั้งหมด
1. โรงแรม/เกสต์เฮาส์/บังกะโล/รีสอร์ท	1.32	1.20	1.30
2. บ้านญาติ/บ้านเพื่อน	2.35	1.37	2.35
3. ที่พักในอุทยานแห่งชาติ	2.35	-	2.35
4. บ้านพักรับรองของทางราชการ	1.45	-	1.45
5. อื่น ๆ	2.20	-	2.20

ค่าใช้จ่ายเฉลี่ยต่อคนต่อวันของผู้เยี่ยมเยียน จำแนกตามหมวดค่าใช้จ่ายต่างๆ ปี 2548

จังหวัดสระบุรี

(หน่วย : บาท/คน/วัน)

หมวดค่าใช้จ่าย	นักท่องเที่ยว						นักท่องเที่ยว						ผู้เยี่ยมเยียน					
	ไทย	ร้อยละ	ต่างประเทศ	ร้อยละ	รวม	ร้อยละ	ไทย	ร้อยละ	ต่างประเทศ	ร้อยละ	รวม	ร้อยละ	ไทย	ร้อยละ	ต่างประเทศ	ร้อยละ	รวม	ร้อยละ
1. ค่าที่พัก	321.16	37.90	398.60	39.24	132.53	38.00	-	-	-	-	-	-	144.75	21.70	230.36	26.07	89.43	22.00
2. ค่าอาหารและเครื่องดื่ม	187.28	22.10	235.35	23.17	77.36	22.18	195.05	37.58	243.06	34.60	197.00	37.42	191.55	28.72	238.60	27.01	116.27	28.60
3. ค่าซื้อสินค้าและของที่ระลึก	116.87	13.79	137.42	13.53	48.02	13.77	124.96	24.07	221.84	31.58	128.90	24.48	121.31	18.19	173.05	19.59	74.32	18.28
4. ค่าใช้จ่ายเพื่อความบันเทิง	40.62	4.79	38.01	3.74	16.43	4.71	15.17	2.92	9.10	1.30	14.92	2.83	26.64	3.99	25.81	2.92	15.94	3.92
5. ค่าบริการท่องเที่ยวภายในจังหวัด	40.14	4.74	39.74	3.91	16.29	4.67	44.02	8.48	69.40	9.88	45.05	8.56	42.27	6.34	52.26	5.91	25.65	6.31
6. ค่าพาหนะเดินทางในจังหวัด	110.39	13.03	130.78	12.87	45.39	13.02	103.48	19.94	127.68	18.18	104.47	19.84	106.60	15.98	129.47	14.65	64.60	15.89
7. ค่าใช้จ่ายอื่นๆ	31.00	3.65	35.92	3.54	12.72	3.65	36.38	7.01	31.33	4.46	36.17	6.87	33.95	5.08	33.98	3.85	20.35	5.00
รวมทุกหมวดค่าใช้จ่าย	847.46	100.00	1,015.82	100.00	348.74	100.00	519.06	100.00	702.41	100.00	526.51	100.00	667.07	100.00	883.53	100.00	406.56	100.00

รายได้จากการท่องเที่ยวของผู้เยี่ยมเยือน จำแนกตามหมวดค่าใช้จ่ายต่างๆ ปี 2548

จังหวัดสระบุรี

(หน่วย : ล้านบาท)

รายได้ จำแนกตามหมวดค่าใช้จ่าย	นักท่องเที่ยว						นักท่องเที่ยว						ผู้เยี่ยมเยือน					
	ไทย	ร้อยละ	ต่างประเทศ	ร้อยละ	รวม	ร้อยละ	ไทย	ร้อยละ	ต่างประเทศ	ร้อยละ	รวม	ร้อยละ	ไทย	ร้อยละ	ต่างประเทศ	ร้อยละ	รวม	ร้อยละ
1. ค่าที่พัก	366.40	37.88	32.40	39.24	398.80	37.98	-	-	-	-	-	-	366.40	21.68	32.40	26.07	398.80	21.98
2. ค่าอาหารและเครื่องดื่ม	213.72	22.09	19.13	23.17	232.85	22.18	271.41	37.56	14.43	34.60	285.84	37.40	485.13	28.71	33.56	27.01	518.69	28.59
3. ค่าซื้อสินค้าและของที่ระลึก	133.48	13.80	11.17	13.53	144.65	13.78	173.82	24.06	13.17	31.58	186.99	24.47	307.30	18.18	24.34	19.59	331.64	18.28
4. ค่าใช้จ่ายเพื่อความบันเทิง	46.44	4.80	3.09	3.74	49.53	4.72	21.19	2.93	0.54	1.29	21.73	2.84	67.63	4.00	3.63	2.92	71.26	3.93
5. ค่าบริการท่องเที่ยวภายในจังหวัด	46.02	4.76	3.23	3.91	49.25	4.69	61.54	8.52	4.12	9.88	65.66	8.59	107.56	6.36	7.35	5.91	114.91	6.33
6. ค่าพาหนะเดินทางในจังหวัด	125.91	13.02	10.63	12.87	136.54	13.01	143.98	19.93	7.58	18.18	151.56	19.83	269.89	15.97	18.21	14.65	288.10	15.88
7. ค่าใช้จ่ายอื่น ๆ	35.35	3.65	2.92	3.54	38.27	3.64	50.61	7.00	1.86	4.47	52.47	6.87	85.96	5.10	4.78	3.85	90.74	5.01
รวมทุกหมวดค่าใช้จ่าย	967.32	100.00	82.57	100.00	1,049.89	100.00	722.55	100.00	41.70	100.00	764.25	100.00	1,689.87	100.00	124.27	100.00	1,814.14	100.00

จำนวนผู้เยี่ยมชมคนไทย จำแนกตามถิ่นที่อยู่ปี 2548

จังหวัดสระบุรี

ถิ่นที่อยู่ของผู้เยี่ยมชม	นักท่องเที่ยว		นักทัศนาจร		ผู้เยี่ยมชม	
	จำนวน	ร้อยละ	จำนวน	ร้อยละ	จำนวน	ร้อยละ
1. กรุงเทพมหานคร	107,076	14.82	285,147	20.50	392,223	18.56
2. ภาคกลาง	210,940	29.20	635,520	45.68	846,460	40.05
3. ภาคตะวันตก	75,113	10.40	78,155	5.62	153,268	7.25
4. ภาคตะวันออก	95,264	13.19	90,292	6.49	185,556	8.78
5. ภาคเหนือ	46,730	6.47	59,530	4.28	106,260	5.03
6. ภาคใต้	32,918	4.56	19,576	1.41	52,494	2.48
7. ภาคตะวันออกเฉียงเหนือ	154,312	21.36	223,034	16.02	377,346	17.85
รวม	722,353	100.00	1,391,254	100.00	2,113,607	100.00

จำนวนผู้เยี่ยมชมชาวต่างประเทศ จำแนกตามดินที่อยู่ปี 2548

จังหวัดสระบุรี

ดินที่อยู่ของผู้เยี่ยมชม	นักท่องเที่ยว		นักทัศนาจร		ผู้เยี่ยมชม	
	จำนวน	ร้อยละ	จำนวน	ร้อยละ	จำนวน	ร้อยละ
1. อเมริกา	2,501	3.69	2,929	4.93	5,430	4.27
2. ยุโรป	19,349	28.56	17,427	29.35	36,776	28.93
3. โอเชียเนีย	125	0.18	149	0.25	274	0.22
4. เอเชีย	45,642	67.38	38,643	65.09	84,285	66.31
5. ตะวันออกกลาง	16	0.02	20	0.03	36	0.03
6. แอฟริกา	104	0.17	199	0.35	303	0.24
รวม	67,737	100.00	59,367	100.00	127,104	100.00

จำนวนผู้เยี่ยมชม จำนวนตามวัตถุประสงค์หลักของการเดินทาง ปี 2548

จังหวัดสระบุรี

วัตถุประสงค์หลัก ของการเดินทาง	นักท่องเที่ยว						นักท่องเที่ยว						ผู้เยี่ยมชม					
	ไทย	ร้อยละ	ต่างประเทศ	ร้อยละ	รวม	ร้อยละ	ไทย	ร้อยละ	ต่างประเทศ	ร้อยละ	รวม	ร้อยละ	ไทย	ร้อยละ	ต่างประเทศ	ร้อยละ	รวม	ร้อยละ
1. ท่องเที่ยว/พักผ่อน	588,058	81.41	63,994	94.47	652,052	82.53	1,250,506	89.88	59,367	100.00	1,309,873	90.30	1,838,564	86.99	123,361	97.06	1,961,925	87.56
2. ธุรกิจ	20,623	2.85	3,743	5.53	24,366	3.08	32,809	2.36	-	-	32,809	2.26	53,432	2.53	3,743	2.94	57,175	2.55
3. ปฏิบัติราชการ	5,349	0.74	-	-	5,349	0.68	10,816	0.78	-	-	10,816	0.75	16,165	0.76	-	-	16,165	0.72
4. ประชุม/สัมมนา	106,247	14.71	-	-	106,247	13.45	58,851	4.23	-	-	58,851	4.06	165,098	7.81	-	-	165,098	7.37
5. ทักษศึกษา	1,012	0.14	-	-	1,012	0.13	11,612	0.83	-	-	11,612	0.80	12,624	0.60	-	-	12,624	0.56
6. อื่น ๆ	1,064	0.15	-	-	1,064	0.13	26,660	1.92	-	-	26,660	1.83	27,724	1.31	-	-	27,724	1.24
รวมทั้งหมด	722,353	100.00	67,737	100.00	790,090	100.00	1,391,254	100.00	59,367	100.00	1,450,621	100.00	2,113,607	100.00	127,104	100.00	2,240,711	100.00

จำนวนผู้เยี่ยมชมออนไลน์ จำแนกตามอาชีพ ปี 2548

จังหวัดสระบุรี

อาชีพ	นักท่องเที่ยว						นักทัศนาจร						ผู้เยี่ยมชม					
	ไทย	ร้อยละ	ต่างประเทศ	ร้อยละ	รวม	ร้อยละ	ไทย	ร้อยละ	ต่างประเทศ	ร้อยละ	รวม	ร้อยละ	ไทย	ร้อยละ	ต่างประเทศ	ร้อยละ	รวม	ร้อยละ
1. ข้าราชการ/พนักงานรัฐวิสาหกิจ	119,429	16.53	11,141	16.45	130,570	16.53	188,854	13.57	11,608	19.55	200,462	13.82	308,283	14.59	22,749	17.90	331,032	14.77
2. นักศึกษา	140,153	19.40	7,145	10.55	147,298	18.64	156,315	11.24	9,673	16.29	165,988	11.44	296,468	14.03	16,818	13.23	313,286	13.98
3. ประกอบกิจการส่วนตัว	109,441	15.15	13,296	19.63	122,737	15.53	232,955	16.74	10,157	17.11	243,112	16.76	342,396	16.20	23,453	18.45	365,849	16.33
4. ตัวแทนขายสินค้า	8,129	1.13	5,317	7.85	13,446	1.70	6,316	0.45	866	1.46	7,182	0.50	14,445	0.68	6,183	4.86	20,628	0.92
5. แม่บ้าน	43,423	6.01	3,302	4.87	46,725	5.91	76,184	5.48	1,263	2.13	77,447	5.34	119,607	5.66	4,565	3.59	124,172	5.54
6. พนักงาน/ลูกจ้าง	224,292	31.05	17,970	26.53	242,262	30.66	599,490	43.09	17,179	28.94	616,669	42.51	823,782	38.98	35,149	27.65	858,931	38.33
7. เกษตรกร	52,013	7.20	-	-	52,013	6.58	110,513	7.94	3,050	5.14	113,563	7.83	162,526	7.69	3,050	2.40	165,576	7.39
8. อื่น ๆ	25,473	3.53	9,566	14.12	35,039	4.45	20,627	1.49	5,571	9.38	26,198	1.80	46,100	2.17	15,137	11.92	61,237	2.74
รวมทั้งหมด	722,353	100.00	67,737	100.00	790,090	100.00	1,391,254	100.00	59,367	100.00	1,450,621	100.00	2,113,607	100.00	127,104	100.00	2,240,711	100.00

จำนวนผู้เยี่ยมชมออนไลน์ จำแนกตามอายุ ปี 2548

จังหวัดสระบุรี

อายุ (ปี)	นักท่องเที่ยว						นักท่องเที่ยว						ผู้เยี่ยมชม					
	ไทย	ร้อยละ	ต่างประเทศ	ร้อยละ	รวม	ร้อยละ	ไทย	ร้อยละ	ต่างประเทศ	ร้อยละ	รวม	ร้อยละ	ไทย	ร้อยละ	ต่างประเทศ	ร้อยละ	รวม	ร้อยละ
1. 15 - 24 ปี	125,348	17.35	15,128	22.33	140,476	17.78	233,689	16.80	7,346	12.37	241,035	16.62	359,037	16.99	22,474	17.68	381,511	17.03
2. 25 - 34 ปี	231,502	32.05	21,523	31.77	253,025	32.02	425,731	30.60	11,398	19.20	437,129	30.13	657,233	31.10	32,921	25.90	690,154	30.80
3. 35 - 44 ปี	226,491	31.35	16,488	24.34	242,979	30.75	530,734	38.15	17,396	29.30	548,130	37.79	757,225	35.83	33,884	26.66	791,109	35.31
4. 45 - 54 ปี	91,480	12.66	7,609	11.23	99,089	12.54	152,132	10.93	16,788	28.28	168,920	11.64	243,612	11.53	24,397	19.19	268,009	11.96
5. 55 - 64 ปี	27,494	3.81	967	1.43	28,461	3.60	37,374	2.69	4,301	7.24	41,675	2.87	64,868	3.07	5,268	4.14	70,136	3.13
6. มากกว่า 64 ปี	20,038	2.78	6,022	8.90	26,060	3.31	11,594	0.83	2,138	3.61	13,732	0.95	31,632	1.48	8,160	6.43	39,792	1.77
รวม	722,353	100.00	67,737	100.00	790,090	100.00	1,391,254	100.00	59,367	100.00	1,450,621	100.00	2,113,607	100.00	127,104	100.00	2,240,711	100.00
อายุเฉลี่ย	36.05		35.99		36.04		35.42		40.78		35.64		35.63		38.23		35.78	

จำนวนผู้เยี่ยมชมออนไลน์ จำแนกตามเพศ ปี 2548

จังหวัดสระบุรี

เพศ	นักท่องเที่ยว						นักทัศนาจร						ผู้เยี่ยมชม					
	ไทย	ร้อยละ	ต่างประเทศ	ร้อยละ	รวม	ร้อยละ	ไทย	ร้อยละ	ต่างประเทศ	ร้อยละ	รวม	ร้อยละ	ไทย	ร้อยละ	ต่างประเทศ	ร้อยละ	รวม	ร้อยละ
ชาย	328,961	45.54	33,603	49.61	362,564	45.89	700,120	50.32	29,608	49.87	729,728	50.30	1,029,081	48.69	63,211	49.73	1,092,292	48.75
หญิง	393,392	54.46	34,134	50.39	427,526	54.11	691,134	49.68	29,759	50.13	720,893	49.70	1,084,526	51.31	63,893	50.27	1,148,419	51.25
รวม	722,353	100.00	67,737	100.00	790,090	100.00	1,391,254	100.00	59,367	100.00	1,450,621	100.00	2,113,607	100.00	127,104	100.00	2,240,711	100.00

จำนวนผู้เยี่ยมชม จำนวนตามจำนวนครั้งที่เดินทางมาในรอบ 1 ปี ปี 2548

จังหวัดสระบุรี

จำนวนครั้ง ของการเดินทาง	นักท่องเที่ยว						นักท่องเที่ยว						ผู้เยี่ยมชม					
	ไทย	ร้อยละ	ต่างประเทศ	ร้อยละ	รวม	ร้อยละ	ไทย	ร้อยละ	ต่างประเทศ	ร้อยละ	รวม	ร้อยละ	ไทย	ร้อยละ	ต่างประเทศ	ร้อยละ	รวม	ร้อยละ
1 ครั้ง	77,785	10.77	35,813	52.87	113,598	14.38	90,725	6.52	27,186	45.79	117,911	8.13	168,510	7.97	62,999	49.56	231,509	10.33
2 ครั้ง	105,539	14.61	11,209	16.55	116,748	14.78	325,380	23.39	13,607	22.92	338,987	23.37	430,919	20.39	24,816	19.52	455,735	20.34
3 ครั้ง	92,860	12.86	7,089	10.47	99,949	12.65	177,891	12.79	11,475	19.33	189,366	13.05	270,751	12.81	18,564	14.61	289,315	12.91
4 ครั้ง	126,566	17.52	5,643	8.33	132,209	16.73	224,753	16.15	4,029	6.79	228,782	15.77	351,319	16.62	9,672	7.61	360,991	16.11
5 ครั้ง	104,877	14.52	3,252	4.80	108,129	13.69	126,477	9.09	1,351	2.28	127,828	8.81	231,354	10.95	4,603	3.62	235,957	10.53
มากกว่า 5 ครั้ง	214,726	29.72	4,731	6.98	219,457	27.77	446,028	32.06	1,719	2.89	447,747	30.87	660,754	31.26	6,450	5.08	667,204	29.78
รวม	722,353	100.00	67,737	100.00	790,090	100.00	1,391,254	100.00	59,367	100.00	1,450,621	100.00	2,113,607	100.00	127,104	100.00	2,240,711	100.00
จำนวนครั้งเฉลี่ย/ปี	4.00	-	2.17	-	3.84	-	3.94	-	2.06	-	3.86	-	3.96	-	2.11	-	3.85	-

จำนวนผู้เยี่ยมชมออนไลน์ จำแนกตามจำนวนผู้ร่วมเดินทาง ปี 2548

จังหวัดสระบุรี

จำนวนผู้ร่วมเดินทาง	นักท่องเที่ยว						นักท่องเที่ยว						ผู้เยี่ยมชม					
	ไทย	ร้อยละ	ต่างประเทศ	ร้อยละ	รวม	ร้อยละ	ไทย	ร้อยละ	ต่างประเทศ	ร้อยละ	รวม	ร้อยละ	ไทย	ร้อยละ	ต่างประเทศ	ร้อยละ	รวม	ร้อยละ
1 คน	134,480	18.62	12,864	18.99	147,344	18.65	113,078	8.13	8,562	14.42	121,640	8.39	247,558	11.71	21,426	16.86	268,984	12.00
2 คน	150,010	20.77	13,634	20.13	163,644	20.71	222,811	16.02	10,608	17.87	233,419	16.09	372,821	17.64	24,242	19.07	397,063	17.72
3 คน	85,268	11.80	7,194	10.62	92,462	11.70	156,172	11.23	6,949	11.71	163,121	11.24	241,440	11.42	14,143	11.13	255,583	11.41
4 คน	78,896	10.92	7,945	11.73	86,841	10.99	147,363	10.59	7,312	12.32	154,675	10.66	226,259	10.70	15,257	12.00	241,516	10.78
5 คน	74,544	10.32	4,318	6.37	78,862	9.98	120,477	8.66	3,781	6.37	124,258	8.57	195,021	9.23	8,099	6.37	203,120	9.06
มากกว่า 5 คน	199,155	27.57	21,782	32.16	220,937	27.97	631,353	45.37	22,155	37.31	653,508	45.05	830,508	39.30	43,937	34.57	874,445	39.03
รวม	722,353	100.00	67,737	100.00	790,090	100.00	1,391,254	100.00	59,367	100.00	1,450,621	100.00	2,113,607	100.00	127,104	100.00	2,240,711	100.00
จำนวนคน/ครั้ง	3.56	-	3.63	-	3.57	-	4.32	-	3.90	-	4.30	-	4.06	-	3.76	-	4.04	-

จำนวนผู้เยี่ยมชมออนไลน์ จำแนกตามความสัมพันธ์กับผู้ร่วมเดินทาง ปี 2548

จังหวัดสระบุรี

ความสัมพันธ์ ภายในกลุ่ม	นักท่องเที่ยว						นักท่องเที่ยว						ผู้เยี่ยมชม					
	ไทย	ร้อยละ	ต่างประเทศ	ร้อยละ	รวม	ร้อยละ	ไทย	ร้อยละ	ต่างประเทศ	ร้อยละ	รวม	ร้อยละ	ไทย	ร้อยละ	ต่างประเทศ	ร้อยละ	รวม	ร้อยละ
เดินทางคนเดียว	134,480	18.62	12,864	18.99	147,344	18.65	113,078	8.13	8,562	14.42	121,640	8.39	247,558	11.71	21,426	16.86	268,984	12.00
กลุ่มครอบครัว	261,486	36.20	22,901	33.81	284,387	35.99	518,961	37.30	21,028	35.42	539,989	37.22	780,447	36.92	43,929	34.56	824,376	36.79
กลุ่มญาติ	84,651	11.72	14,997	22.14	99,648	12.61	319,173	22.94	14,814	24.95	333,987	23.02	403,824	19.11	29,811	23.45	433,635	19.35
กลุ่มเพื่อน	241,736	33.46	16,975	25.06	258,711	32.75	440,042	31.63	14,963	25.21	455,005	31.37	681,778	32.26	31,938	25.13	713,716	31.86
รวม	722,353	100.00	67,737	100.00	790,090	100.00	1,391,254	100.00	59,367	100.00	1,450,621	100.00	2,113,607	100.00	127,104	100.00	2,240,711	100.00

จำนวนผู้เยี่ยมชม จำแนกตามจำนวนจังหวัดที่รวมอยู่ในการเดินทางแต่ละครั้ง ปี 2548

จังหวัดสระบุรี

จำนวนจังหวัดที่ รวมอยู่ในการเดินทาง	นักท่องเที่ยว						นักท่องเที่ยว						ผู้เยี่ยมชม					
	ไทย	ร้อยละ	ต่างประเทศ	ร้อยละ	รวม	ร้อยละ	ไทย	ร้อยละ	ต่างประเทศ	ร้อยละ	รวม	ร้อยละ	ไทย	ร้อยละ	ต่างประเทศ	ร้อยละ	รวม	ร้อยละ
1 จังหวัด	528,173	73.12	46,644	68.86	574,817	72.75	1,071,124	77.00	44,509	74.97	1,115,633	76.91	1,599,297	75.67	91,153	71.72	1,690,450	75.44
2 จังหวัด	152,147	21.06	14,156	20.90	166,303	21.05	280,384	20.15	11,968	20.16	292,352	20.15	432,531	20.46	26,124	20.55	458,655	20.47
3 จังหวัด	29,450	4.08	6,893	10.18	36,343	4.60	36,489	2.62	2,820	4.75	39,309	2.71	65,939	3.12	9,713	7.64	75,652	3.38
4 จังหวัด	7,414	1.03	44	0.06	7,458	0.94	3,257	0.23	70	0.12	3,327	0.23	10,671	0.50	114	0.09	10,785	0.48
5 จังหวัด	3,159	0.44	-	-	3,159	0.40	-	-	-	-	-	-	3,159	0.15	-	-	3,159	0.14
มากกว่า 5 จังหวัด	2,010	0.27	-	-	2,010	0.26	-	-	-	-	-	-	2,010	0.10	-	-	2,010	0.09
รวม	722,353	100.00	67,737	100.00	790,090	100.00	1,391,254	100.00	59,367	100.00	1,450,621	100.00	2,113,607	100.00	127,104	100.00	2,240,711	100.00
จำนวนจังหวัดเฉลี่ย/ครั้ง	1.35	-	1.41	-	1.36	-	1.26	-	1.30	-	1.26	-	1.29	-	1.36	-	1.30	-

จำนวนผู้เยี่ยมชม จำนวนตามระดับของรายได้ ปี 2548

จังหวัดสระบุรี

ระดับของรายได้	นักท่องเที่ยว						นักท่องเที่ยว						ผู้เยี่ยมชม					
	ไทย	ร้อยละ	ต่างประเทศ	ร้อยละ	รวม	ร้อยละ	ไทย	ร้อยละ	ต่างประเทศ	ร้อยละ	รวม	ร้อยละ	ไทย	ร้อยละ	ต่างประเทศ	ร้อยละ	รวม	ร้อยละ
1. ไม่มีรายได้	203,882	28.22	21,684	32.01	225,566	28.55	231,632	16.65	20,597	34.69	252,229	17.39	435,514	20.61	42,281	33.26	477,795	21.32
2. ต่ำกว่า 10,000 บาท	173,825	24.06	12,118	17.89	185,943	23.53	419,667	30.16	8,651	14.57	428,318	29.53	593,492	28.08	20,769	16.34	614,261	27.41
3. 10,001-15,000 บาท	170,173	23.56	12,392	18.29	182,565	23.11	408,542	29.37	14,518	24.45	423,060	29.16	578,715	27.38	26,910	21.17	605,625	27.03
4. 15,001-30,000 บาท	125,199	17.33	8,600	12.70	133,799	16.93	219,764	15.80	10,460	17.62	230,224	15.87	344,963	16.32	19,060	15.00	364,023	16.25
5. 30,001-45,000 บาท	29,384	4.07	6,888	10.17	36,272	4.59	79,855	5.74	3,182	5.36	83,037	5.72	109,239	5.17	10,070	7.92	119,309	5.32
6. 45,001-60,000 บาท	14,641	2.03	5,108	7.54	19,749	2.50	21,229	1.53	1,414	2.38	22,643	1.56	35,870	1.70	6,522	5.13	42,392	1.89
7. 60,001-75,000 บาท	3,705	0.51	153	0.23	3,858	0.49	1,808	0.13	50	0.08	1,858	0.13	5,513	0.26	203	0.16	5,716	0.26
8. 75,001-90,000 บาท	-	-	-	-	-	-	1,324	0.10	-	-	1,324	0.09	1,324	0.06	-	-	1,324	0.06
9. มากกว่า 90,000 บาท	1,544	0.22	794	1.17	2,338	0.30	7,433	0.52	495	0.85	7,928	0.55	8,977	0.42	1,289	1.02	10,266	0.46
รวมทั้งหมด	722,353	100.00	67,737	100.00	790,090	100.00	1,391,254	100.00	59,367	100.00	1,450,621	100.00	2,113,607	100.00	127,104	100.00	2,240,711	100.00

จำนวนผู้เยี่ยมชม จำนวนตามสถานที่ท่องเที่ยว ปี 2548

จังหวัดสระบุรี

รายการ	สถานที่ท่องเที่ยวที่ได้รับความนิยม		
	ไทย	ต่างประเทศ	รวม
วัดพระพุทธบาทราชวรมหาวิหาร	8.33	306.06	25.22
น้ำตกเจ็ดสาวน้อย	6.22	237.87	19.36
น้ำตกคงพญาเย็น	2.66	125.44	9.63
วัดพระพุทธฉาย	3.26	37.65	5.21
ทุ่งทานตะวัน	1.11	55.22	4.18
สวนรุกขชาติมวกเหล็ก	1.30	31.56	3.02
สวนพฤกษศาสตร์(พุแค)	0.62	37.91	2.74
วัดพระยาวั(พระพุทธรูปทองคำ)	0.73	11.87	1.36
ค่ายทหาร	1.32	1.22	1.32
วัดป่าสัก	0.93	2.05	0.99
ศูนย์ศึกษาธรรมชาติเจ็ดคด-โป่งก้อนเส้า	0.62	7.16	0.99
ศูนย์หอผ้า	0.86	1.42	0.89
วัดถ้ำพระธาตุเจริญธรรม	0.88	1.02	0.89
ศูนย์วัฒนธรรมไทย	0.78	1.02	0.80
สวนนกธรรมชาติ	0.31	8.67	0.79
ร้านอาหารตลาดใน	0.31	7.92	0.74
ศูนย์วิจัยทับทิมขาว (ศูนย์โยเร)	0.54	3.56	0.72
อุทยานแห่งชาติพุฒธฉาย	0.54	3.27	0.69

Occupancy Rate of Accommodation Establishments in Saraburi 2005

Month	Hotel					Grand
	Group 1	Group 2	Group 3	Group 4	Group 5	Total
January	-	-	-	70.26	48.66	55.78
February	-	-	-	70.00	49.41	56.19
March	-	-	-	70.26	49.24	56.17
April	-	-	-	68.20	50.33	56.22
May	-	-	-	71.58	50.76	57.62
June	-	-	-	71.84	50.87	57.78
Total (Jan.-Jun.)	-	-	-	70.36	49.88	56.63
July	-	-	-	71.98	52.28	58.77
August	-	-	-	76.58	57.81	63.99
September	-	-	-	77.63	52.27	60.63
October	-	-	-	80.92	61.06	67.60
November	-	-	-	81.71	62.69	68.96
December	-	-	-	82.90	64.42	70.51
Total (Jul.-Dec.)	-	-	-	78.62	58.42	65.08
Total	-	-	-	74.49	54.15	60.85

Guest Arrivals at Accommodation Establishments Saraburi

Nationality	January-December		
	2005	2004	Δ(%)
Thai	534,294	390,999	+ 36.65
Malaysia	123	108	+ 13.89
Singapore	670	514	+ 30.35
China	3,411	505	+ 575.45
Hong Kong	92	154	- 40.26
Japan	7,274	7,432	- 2.13
Korea	25,302	41,542	- 39.09
Taiwan	8,593	92	+ 9240.22
Austria	257	260	- 1.15
Belgium	318	32	+ 893.75
Denmark	135	-	+ 0.00
France	1,357	923	+ 47.02
Germany	2,063	1,431	+ 44.16
Italy	12,700	4,674	+ 171.72
Netherlands	184	1	+ 18300.00
Sweden	302	86	+ 251.16
Switzerland	111	56	+ 98.21
U.K.	1,752	716	+ 144.69
U.S.A.	2,489	4,080	- 39.00
Canada	12	22	- 45.45
Middle East	16	-	-
Australia	99	20	+ 395.00
New Zealand	26	-	-
India	167	229	- 27.07
Russia	21	-	-
East Europe	-	-	-
Indonesia	-	-	-
Philippines	10	-	-
Finland	59	-	-
Norway	51	-	-
Spain	39	-	-
Africa	6	-	-
Myanmar	-	-	-
Israel	-	-	-
Laos	-	-	-
Vietnam	-	-	-
Others	-	1,605	-
Total	601,933	455,481	+ 32.15
Thai	534,294	390,999	+ 36.65
Foreigners	67,639	64,482	+ 4.90

Guest Arrivals at Accommodation Establishments in Saraburi 2005

Group 4

Nationality	Total	Jan.	Feb.	Mar.	Apr.	May	Jun.	Jan.-Jun.	Jul.	Aug.	Sep.	Oct.	Nov.	Dec.	Jul.-Dec.
Thai	137,699	9,839	8,438	10,667	11,469	12,760	10,986	64,159	11,161	11,856	12,656	12,951	12,525	12,391	73,540
Malaysia	103	3	1	15	-	-	-	19	-	25	3	19	22	15	84
Singapore	456	15	20	31	15	14	32	127	34	24	25	42	108	96	329
China	100	7	27	13	15	5	3	70	9	-	9	12	-	-	30
Hong Kong	86	21	9	-	-	-	14	44	-	-	-	2	17	23	42
Japan	4,257	351	234	522	354	494	414	2,369	341	361	423	310	149	304	1,888
Korea	25,278	2,070	1,554	2,025	2,158	2,428	2,213	12,448	1,764	1,991	1,934	1,939	2,448	2,754	12,830
Taiwan	8,516	520	611	560	750	870	813	4,124	846	876	953	570	541	606	4,392
Austria	106	27	18	-	3	-	24	72	-	7	10	-	-	17	34
Belgium	158	7	3	7	-	-	-	17	-	-	-	-	77	64	141
Denmark	41	6	8	-	-	-	-	14	-	-	-	-	22	5	27
France	880	39	65	89	106	100	74	473	97	123	70	76	17	24	407
Germany	1,433	56	55	63	88	88	67	417	84	127	147	177	229	252	1,016
Italy	148	6	5	31	7	4	18	71	11	6	11	25	4	20	77
Netherlands	86	-	-	-	-	9	8	17	-	12	-	24	23	10	69
Sweden	213	12	-	6	-	-	-	18	-	-	5	23	85	82	195
Switzerland	34	2	2	1	-	-	2	7	-	9	4	11	3	-	27
U.K.	765	36	34	62	52	39	51	274	57	107	98	130	46	53	491
U.S.A.	1,343	46	75	35	49	56	55	316	89	114	129	169	273	253	1,027
Canada	12	-	-	-	-	-	-	-	-	-	-	4	-	8	12
Middle East	-	-	-	-	-	-	-	-	-	-	-	-	-	-	-
Australia	14	6	-	-	-	-	-	6	-	1	7	-	-	-	8
New Zealand	7	-	-	-	-	-	-	-	-	-	-	-	-	7	7
India	62	17	-	-	-	-	-	17	-	-	-	7	22	16	45
Russia	10	-	-	-	-	-	1	1	-	2	-	3	1	3	9
East Europe	-	-	-	-	-	-	-	-	-	-	-	-	-	-	-
Indonesia	-	-	-	-	-	-	-	-	-	-	-	-	-	-	-
Philippines	4	-	-	-	-	-	1	1	-	3	-	-	-	-	3
Finland	17	-	-	-	1	-	-	1	-	2	3	-	-	11	16
Norway	10	-	-	-	-	-	-	-	2	1	-	-	-	7	10
Spain	15	-	-	-	2	-	-	2	-	2	-	-	-	11	13
Africa	-	-	-	-	-	-	-	-	-	-	-	-	-	-	-
Myanmar	-	-	-	-	-	-	-	-	-	-	-	-	-	-	-
Israel	-	-	-	-	-	-	-	-	-	-	-	-	-	-	-
Laos	-	-	-	-	-	-	-	-	-	-	-	-	-	-	-
Vietnam	-	-	-	-	-	-	-	-	-	-	-	-	-	-	-
Others	-	-	-	-	-	-	-	-	-	-	-	-	-	-	-
Total	181,853	13,086	11,159	14,127	15,069	16,867	14,776	85,084	14,495	15,649	16,487	16,494	16,612	17,032	96,769

Guest Arrivals at Accommodation Establishments in Saraburi 2005

Group 5

Nationality	Total	Jan.	Feb.	Mar.	Apr.	May	Jun.	Jan.-Jun.	Jul.	Aug.	Sep.	Oct.	Nov.	Dec.	Jul.-Dec.
Thai	396,595	20,770	22,347	23,454	26,440	29,718	29,879	152,608	37,110	43,950	20,026	45,465	45,259	52,177	243,987
Malaysia	20	-	-	-	-	-	-	-	-	-	-	-	-	20	20
Singapore	214	1	-	13	10	4	-	28	-	-	57	61	41	27	186
China	3,311	369	194	266	236	346	614	2,025	315	342	-	302	315	12	1,286
Hong Kong	6	-	-	-	-	-	-	-	-	-	-	-	-	6	6
Japan	3,017	604	624	190	206	277	211	2,112	143	113	28	132	172	317	905
Korea	24	-	3	-	-	9	-	12	-	-	-	6	-	6	12
Taiwan	77	-	38	-	-	-	15	53	-	-	-	-	3	21	24
Austria	151	-	1	-	2	3	5	11	15	9	51	6	44	15	140
Belgium	160	1	-	-	2	-	-	3	-	-	-	68	20	69	157
Denmark	94	4	-	-	-	1	-	5	-	9	-	-	32	48	89
France	477	8	-	6	33	20	3	70	19	21	34	106	119	108	407
Germany	630	1	64	1	6	35	-	107	15	11	-	109	140	248	523
Italy	12,552	1,297	830	1,829	912	1,453	865	7,186	610	731	1,581	688	785	971	5,366
Netherlands	98	-	-	5	2	-	15	22	30	-	-	16	13	17	76
Sweden	89	-	-	-	-	-	-	-	-	-	-	84	-	5	89
Switzerland	77	1	-	1	-	12	7	21	9	-	-	6	33	8	56
U.K.	987	45	55	6	31	46	41	224	70	58	96	119	192	228	763
U.S.A.	1,146	57	65	15	18	26	45	226	87	55	91	267	207	213	920
Canada	-	-	-	-	-	-	-	-	-	-	-	-	-	-	-
Middle East	16	-	-	-	-	-	-	-	-	-	-	5	-	11	16
Australia	85	-	15	-	1	5	2	23	15	-	11	-	9	27	62
New Zealand	19	-	-	-	-	-	-	-	6	-	-	-	7	6	19
India	105	-	1	-	-	-	-	1	-	-	-	55	23	26	104
Russia	11	-	-	-	-	-	-	-	-	4	-	-	4	3	11
East Europe	-	-	-	-	-	-	-	-	-	-	-	-	-	-	-
Indonesia	-	-	-	-	-	-	-	-	-	-	-	-	-	-	-
Philippines	6	-	-	-	-	6	-	6	-	-	-	-	-	-	-
Finland	42	-	-	-	-	-	-	-	-	-	-	5	28	9	42
Norway	41	-	-	-	-	-	1	1	-	-	34	-	-	6	40
Spain	24	-	-	-	-	-	-	-	-	-	17	-	7	-	24
Africa	6	-	-	-	-	-	-	-	-	-	-	-	-	6	6
Myanmar	-	-	-	-	-	-	-	-	-	-	-	-	-	-	-
Israel	-	-	-	-	-	-	-	-	-	-	-	-	-	-	-
Laos	-	-	-	-	-	-	-	-	-	-	-	-	-	-	-
Vietnam	-	-	-	-	-	-	-	-	-	-	-	-	-	-	-
Others	-	-	-	-	-	-	-	-	-	-	-	-	-	-	-
Total	420,080	23,158	24,237	25,786	27,899	31,961	31,703	164,744	38,444	45,303	22,026	47,500	47,453	54,610	255,336

Guest Arrivals at Accommodation Establishments in Saraburi 2005

TOTAL

Nationality	Total	Jan.	Feb.	Mar.	Apr.	May	Jun.	Jan.-Jun.	Jul.	Aug.	Sep.	Oct.	Nov.	Dec.	Jul.-Dec.
Thai	534,294	30,609	30,785	34,121	37,909	42,478	40,865	216,767	48,271	55,806	32,682	58,416	57,784	64,568	317,527
Malaysia	123	3	1	15	-	-	-	19	-	25	3	19	22	35	104
Singapore	670	16	20	44	25	18	32	155	34	24	82	103	149	123	515
China	3,411	376	221	279	251	351	617	2,095	324	342	9	314	315	12	1,316
Hong Kong	92	21	9	-	-	-	14	44	-	-	-	2	17	29	48
Japan	7,274	955	858	712	560	771	625	4,481	484	474	451	442	321	621	2,793
Korea	25,302	2,070	1,557	2,025	2,158	2,437	2,213	12,460	1,764	1,991	1,934	1,945	2,448	2,760	12,842
Taiwan	8,593	520	649	560	750	870	828	4,177	846	876	953	570	544	627	4,416
Austria	257	27	19	-	5	3	29	83	15	16	61	6	44	32	174
Belgium	318	8	3	7	2	-	-	20	-	-	-	68	97	133	298
Denmark	135	10	8	-	-	1	-	19	-	9	-	-	54	53	116
France	1,357	47	65	95	139	120	77	543	116	144	104	182	136	132	814
Germany	2,063	57	119	64	94	123	67	524	99	138	147	286	369	500	1,539
Italy	12,700	1,303	835	1,860	919	1,457	883	7,257	621	737	1,592	713	789	991	5,443
Netherlands	184	-	-	5	2	9	23	39	30	12	-	40	36	27	145
Sweden	302	12	-	6	-	-	-	18	-	-	5	107	85	87	284
Switzerland	111	3	2	2	-	12	9	28	9	9	4	17	36	8	83
U.K.	1,752	81	89	68	83	85	92	498	127	165	194	249	238	281	1,254
U.S.A.	2,489	103	140	50	67	82	100	542	176	169	220	436	480	466	1,947
Canada	12	-	-	-	-	-	-	-	-	-	-	4	-	8	12
Middle East	16	-	-	-	-	-	-	-	-	-	-	5	-	11	16
Australia	99	6	15	-	1	5	2	29	15	1	18	-	9	27	70
New Zealand	26	-	-	-	-	-	-	-	6	-	-	-	7	13	26
India	167	17	1	-	-	-	-	18	-	-	-	62	45	42	149
Russia	21	-	-	-	-	-	1	1	-	6	-	3	5	6	20
East Europe	-	-	-	-	-	-	-	-	-	-	-	-	-	-	-
Indonesia	-	-	-	-	-	-	-	-	-	-	-	-	-	-	-
Philippines	10	-	-	-	-	6	1	7	-	3	-	-	-	-	3
Finland	59	-	-	-	1	-	-	1	-	2	3	5	28	20	58
Norway	51	-	-	-	-	-	1	1	2	1	34	-	-	13	50
Spain	39	-	-	-	2	-	-	2	-	2	17	-	7	11	37
Africa	6	-	-	-	-	-	-	-	-	-	-	-	-	6	6
Myanmar	-	-	-	-	-	-	-	-	-	-	-	-	-	-	-
Israel	-	-	-	-	-	-	-	-	-	-	-	-	-	-	-
Laos	-	-	-	-	-	-	-	-	-	-	-	-	-	-	-
Vietnam	-	-	-	-	-	-	-	-	-	-	-	-	-	-	-
Others	-	-	-	-	-	-	-	-	-	-	-	-	-	-	-
Total	601,933	36,244	35,396	39,913	42,968	48,828	46,479	249,828	52,939	60,952	38,513	63,994	64,065	71,642	351,931

สถานการณ์การท่องเที่ยวจังหวัดชัยนาท

ภาพรวมของการเดินทางท่องเที่ยวในจังหวัดชัยนาท มีอัตราการขยายตัวเพิ่มขึ้นจากปีที่ผ่านมา คิดเป็นร้อยละ 14.21 โดยแบ่งเป็นผู้เยี่ยมเยือนชาวไทยมีอัตราเพิ่มขึ้นร้อยละ 14.36 แต่ชาวต่างชาติลดลง ร้อยละ 2.55 จะเห็นได้ว่าจังหวัดชัยนาทเป็นแหล่งท่องเที่ยวที่ได้รับความนิยมจากชาวไทยมากกว่า และแหล่งท่องเที่ยวยอดนิยมส่วนใหญ่แล้วจะเข้าชมสวนนกชัยนาท และเขื่อนเจ้าพระยา และวัดธรรมามูล เป็นต้น และนิยมเดินทางท่องเที่ยวแบบครอบครัวและเดินทางในช่วงวันเสาร์-อาทิตย์ เป็นหลัก จะเห็นว่าการเดินทางเข้ามาท่องเที่ยวที่ชัยนาทค่อนข้างดีขึ้นเป็นลำดับ ซึ่งจากสัดส่วนของการเดินทางเข้ามาร้อยละ 37.68 มีเดินทางมากกว่า 5 ครั้ง ดังนั้นจึงเป็นโอกาสที่จะสร้างภาพและประชาสัมพันธ์จากผู้ที่เคยเดินทางท่องเที่ยว สืบเนื่องจากการรับทราบข้อมูลท่องเที่ยวจะเกิดจากการบอกเล่าของญาติ/เพื่อนถึงร้อยละ 80.65

สำหรับพาหนะที่นิยมใช้เดินทางเข้ามาในจังหวัดชัยนาท ส่วนใหญ่จะเดินทางโดยรถยนต์ส่วนตัว และรถโดยสารประจำทาง ตามลำดับ

ในการเดินทางแต่ละครั้งนักท่องเที่ยวมีระยะเวลาพำนักเฉลี่ยประมาณ 1.64 วัน มีอัตราเฉลี่ยเพิ่มขึ้นเพียงเล็กน้อยเท่านั้นจากปีที่ผ่านมา อย่างไรก็ตามนักท่องเที่ยวยังคงมีสัดส่วนที่เข้าพักในโรงแรมถึงร้อยละ 58.66 และพักบ้านญาติ/เพื่อนร้อยละ 39.07 ตามลำดับ และนักท่องเที่ยวมีค่าใช้จ่ายเฉลี่ยต่อคนต่อวัน ประมาณ 747.67 บาท ซึ่งมีอัตราลดลงจากปีที่ผ่านมาร้อยละ 14.62 มีรายได้ที่เกิดจากการท่องเที่ยว จำนวน 114.49 ล้านบาท ส่วนนักท่องเที่ยวมีค่าใช้จ่ายเฉลี่ยต่อคนต่อวันประมาณ 477.65 บาท มีอัตราลดลงร้อยละ 9.01 มีรายได้หมุนเวียนในแหล่งท่องเที่ยวทั้งสิ้น 53.45 ล้านบาท เมื่อรวมรายได้ทั้งหมดที่เกิดจากการท่องเที่ยวภายในประเทศ รวมเป็นเงินทั้งสิ้น 167.04 ล้านบาท มีอัตราเพิ่มขึ้นร้อยละ 11.48 ดังนั้นผู้เยี่ยมเยือนมีค่าใช้จ่ายต่อคนต่อวันระหว่างอยู่ในจังหวัดชัยนาทประมาณ 633.66 บาท สำหรับค่าใช้จ่ายที่ลดลงส่วนใหญ่จะเป็นหมวดของค่าที่พักจึงส่งผลให้มีค่าใช้จ่ายเฉลี่ยลดลงตามไปด้วย

สำหรับสถานการณ์ด้านการพักรวม พบว่ามีจำนวนที่พักทั้งสิ้น 11 แห่ง โดยมีอัตราการขยายตัวเพิ่มขึ้นร้อยละ 10 มีจำนวนห้องพักทั้งสิ้น 501 ห้อง อัตราเพิ่มขึ้นถึงร้อยละ 44.80 สำหรับจังหวัดชัยนาทจะมีราคาที่ไม่สูงมากนัก และอัตราการเข้าพักเฉลี่ยเพียงร้อยละ 31.45 มีอัตราลดลงร้อยละ 2.26 และนักท่องเที่ยวมีระยะเวลาพำนักเฉลี่ยในสถานพักรวมเพิ่มขึ้นเล็กน้อยคือ 1.88 วัน



Internal Tourism in Chai-Nat

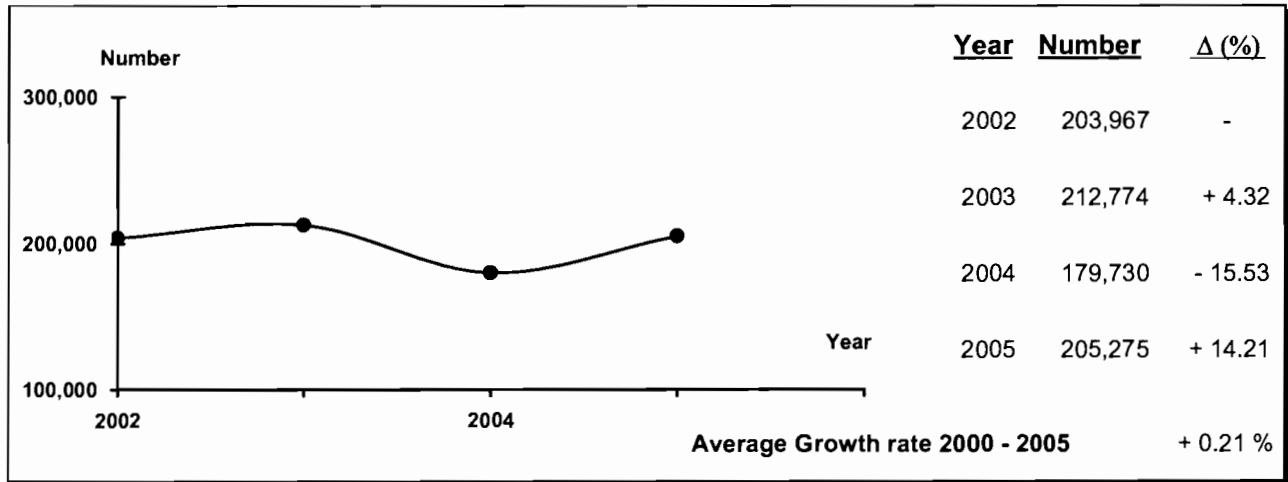

Profile

2005	2004	% Δ
------	------	-----

2005	2004	% Δ
------	------	-----

Visitors

	2005	2004	% Δ
Thai	203,783	178,199	+ 14.36
Foreigners	1,492	1,531	- 2.55

Sex

	2005	2004	% Δ
Male	108,483	94,856	+ 14.37
Female	96,792	84,874	+ 14.04

Age

Age Group	2005	2004	% Δ
Under 25	29,547	39,194	- 24.61
25 - 34	66,706	60,223	+ 10.76
35 - 44	64,946	46,516	+ 39.62
45 - 54	26,033	23,597	+ 10.32
55 and over	18,043	10,200	+ 76.89

Travel Arrangement

Travel Arrangement	2005	2004	% Δ
Group Tour	2,182	-	-
Non Group Tour	203,093	179,730	+ 13.00

Average Expenditures (person/day)

Category	2005	2004	% Δ
Total	633.66	711.22	- 10.91
Accommodation	148.36	202.43	- 26.71

Food and Beverage	164.89	180.34	- 8.57
-------------------	--------	--------	--------

Mode of transport

Mode of transport	2005	2004	% Δ
Plane	-	-	-
Train	-	-	-
Bus	57,083	50,876	+ 12.20
Automobile	147,825	127,812	+ 15.66
Others	367	1,042	- 64.78

- Shopping and Souvenirs	121.19	125.77	- 3.64
--------------------------	--------	--------	--------

- Entertainment	14.04	13.50	+ 4.00
-----------------	-------	-------	--------

Sightseeing/	143.75	149.00	- 3.52
--------------	--------	--------	--------

Local Transport			
-----------------	--	--	--

Miscellaneous	41.43	40.18	+ 3.11
---------------	-------	-------	--------

Purpose of Visit

Purpose of Visit	2005	2004	% Δ
Holiday	156,350	117,334	+ 33.25
Business	17,833	16,883	+ 5.63
Official Visit	2,822	6,710	- 57.94

Average Length of Stay	2005	2004	% Δ
	1.64	1.40	-

Convention	6,726	5,272	+ 27.58
Others	21,544	33,531	- 35.75

Revenue (Million Baht)

Revenue Source	2005	2004	% Δ
Thai	166.72	149.39	+ 11.60
Foreigners	1.22	1.26	- 3.17

Internal Tourism in Chai-Nat 2004 - 2005

Type of Data	2004	Δ (%)	2005	Δ (%)
Visitor	179,730	- 15.53	205,275	+ 14.21
Thai	178,199	- 14.38	203,783	+ 14.36
Foreigners	1,531	- 67.10	1,492	- 2.55
Tourist	80,372	- 16.51	93,371	+ 16.17
Thai	79,994	- 15.05	93,047	+ 16.32
Foreigners	378	- 81.91	324	- 14.29
Excursionist	99,358	- 14.72	111,904	+ 12.63
Thai	98,205	- 13.82	110,736	+ 12.76
Foreigners	1,153	- 55.03	1,168	+ 1.30
Average Length of Stay (Day)	1.40	-	1.64	-
Thai	1.40	-	1.64	-
Foreigners	1.70	-	1.73	-
Average Expenditure (Baht/Person/Day)				
Visitor	711.22	+ 1.63	633.66	- 10.91
Thai	711.29	+ 2.58	633.11	- 10.99
Foreigners	701.95	- 25.87	705.80	+ 0.55
Tourist	875.74	+ 1.39	747.67	- 14.62
Thai	875.13	+ 3.55	746.74	- 14.67
Foreigners	981.31	- 18.27	963.38	- 1.83
Excursionist	524.97	+ 2.40	477.65	- 9.01
Thai	524.72	+ 2.66	476.54	- 9.18
Foreigners	546.40	- 5.98	582.20	+ 6.55
Revenue (Million Baht)				
Visitor	150.65	- 13.70	167.94	+ 11.48
Thai	149.39	- 11.41	166.72	+ 11.60
Foreigners	1.26	- 78.75	1.22	- 3.17
ACCOMMODATION ESTABLISHMENTS				
Establishments	10	+ 25.00	11	+ 10.00
Rooms	346	+ 9.15	501	+ 44.80
Occupancy Rate (%)	33.70	- 6.05	31.45	- 2.25
Average Length of Stay (Day)	1.87	-	1.88	-
Number of Guest Arrivals	42,195	- 16.83	54,766	+ 29.79
Thai	41,948	- 15.35	54,514	+ 29.96
Foreigners	247	- 79.09	252	+ 2.02

สรุปข้อมูลผู้เยี่ยมเยือน ปี 2548

จังหวัดชัยนาท

รายการข้อมูล		ไทย	ต่างประเทศ	รวม
จำนวนผู้เยี่ยมเยือน		203,783	1,492	205,275
นักท่องเที่ยว		93,047	324	93,371
นักทัศนจร		110,736	1,168	111,904
จำนวนผู้เยี่ยมเยือนจำแนกตามพาหนะการเดินทาง		203,783	1,492	205,275
ประเภท การเดินทาง	เครื่องบิน	-	-	-
	รถไฟ	-	-	-
	รถโดยสารประจำทาง	56,220	863	57,083
	รถส่วนตัว	147,196	629	147,825
	อื่น ๆ	367	-	367
จำนวนนักท่องเที่ยวจำแนกตามประเภทที่พัก		93,047	324	93,371
โรงแรม		54,514	252	54,766
บังกะโล/รีสอร์ท		928	-	928
บ้านญาติ/เพื่อน ที่พักในอุทยานฯ		36,412	72	36,484
บ้านรับรองฯ		341	-	341
อื่น ๆ		852	-	852
ระยะเวลาทำน้กเฉลี่ยของนักท่องเที่ยว(วัน)		1.64	1.73	1.64
ค่าใช้จ่ายเฉลี่ย/คน/วัน(บาท)		633.11	705.80	633.66
นักท่องเที่ยว		746.74	963.38	747.67
นักทัศนจร		476.54	582.20	477.65
รายได้(ล้านบาท)		166.72	1.22	167.94
นักท่องเที่ยว		113.95	0.54	114.49
นักทัศนจร		52.77	0.68	53.45
จำนวนครั้งเฉลี่ยของการเดินทางในรอบปี(ครั้ง)		3.88	1.83	3.87
นักท่องเที่ยว		3.99	2.61	3.99
นักทัศนจร		3.79	1.61	3.77

หมายเหตุ : ปี 2548 ค่าใช้จ่ายเฉลี่ยรายหมวดเป็นข้อมูลจากการสำรวจนักท่องเที่ยว ณ จุดเดินทางออกของจังหวัดนี้ โดยไม่นับรวมค่าพาหนะเดินทางระหว่างจังหวัด

และค่าใช้จ่ายบางหมวดคิดการปรับค่าอื่น ๆ ประกอบเช่นค่าที่พัก ปรับตามอัตราค่าแลกเปลี่ยน ค่าอาหาร/เครื่องดื่มปรับตามค่าดัชนีผู้บริโภค ค่าบริการเดินทาง/

ค่าพาหนะการเดินทางปรับตามอัตราค่าเปลี่ยนแปลงค่าบริการนำเที่ยว ราคาน้ำมัน เป็นต้น

สรุปข้อมูลผู้เยี่ยมเยือน ปี 2548

จัดการเดินทางมาเอง

จังหวัดชัยนาท

รายการข้อมูล		ไทย	ต่างประเทศ	รวม
จำนวนผู้เยี่ยมเยือน		201,601	1,492	203,093
นักท่องเที่ยว		92,450	324	92,774
นักท่องเที่ยว		109,151	1,168	110,319
จำนวนผู้เยี่ยมเยือนจำแนกตามพาหนะการเดินทาง		201,601	1,492	203,093
ประเภท การเดินทาง	เครื่องบิน	-	-	-
	รถไฟ	-	-	-
	รถโดยสารประจำทาง	56,220	863	57,083
	รถส่วนตัว	145,014	629	145,643
	อื่น ๆ	367	-	367
จำนวนนักท่องเที่ยวจำแนกตามประเภทที่พัก		92,450	324	92,774
โรงแรม		53,917	252	54,169
บังกะโล/รีสอร์ท		928	-	928
บ้านญาติ/เพื่อน		36,412	72	36,484
ที่พักในอุทยานฯ		-	-	-
บ้านรับรองฯ		341	-	341
อื่น ๆ		852	-	852
ระยะเวลาพำนักเฉลี่ยของนักท่องเที่ยว(วัน)		1.64	1.73	1.64
ค่าใช้จ่ายเฉลี่ย/คน/วัน(บาท)		634.53	705.80	635.10
นักท่องเที่ยว		747.88	963.38	748.81
นักท่องเที่ยว		477.13	582.20	478.23
รายได้(ล้านบาท)		165.47	1.22	166.69
นักท่องเที่ยว		113.39	0.54	113.93
นักท่องเที่ยว		52.08	0.68	52.76
จำนวนครั้งเฉลี่ยของการเดินทางในรอบปี(ครั้ง)		3.88	1.83	3.98
นักท่องเที่ยว		3.99	2.61	3.77
นักท่องเที่ยว		3.80	1.61	3.87

หมายเหตุ : ปี 2548 ค่าใช้จ่ายเฉลี่ยรายหมวดเป็นข้อมูลจากการสำรวจนักท่องเที่ยว ณ จุดเดินทางออกของจังหวัดนี้ โดยไม่นับรวมค่าพาหนะเดินทางระหว่างจังหวัด

และค่าใช้จ่ายบางหมวดมีการปรับค่าอื่นๆประกอบเช่นค่าที่พัก ปรับตามอัตราการแลกเปลี่ยน ค่าอาหาร/เครื่องดื่มปรับตามค่าดัชนีผู้บริโภค ค่าบริการเดินทาง:

ค่าพาหนะการเดินทางปรับตามอัตราการเปลี่ยนแปลงค่าบริการนำเที่ยว ราคาน้ำมัน เป็นต้น

สรุปข้อมูลผู้เยี่ยมเยือน ปี 2548
จัดการเดินทางโดยผ่านบริษัทนำเที่ยว
จังหวัดชัยนาท

รายการข้อมูล		ไทย	ต่างประเทศ	รวม
จำนวนผู้เยี่ยมเยือน		2,182	-	2,182
นักท่องเที่ยว		597	-	597
นักท่องเที่ยว		1,585	-	1,585
จำนวนผู้เยี่ยมเยือนจำแนกตามพาหนะการเดินทาง		2,182	-	2,182
ประเภท การเดินทาง	เครื่องบิน	-	-	-
	รถไฟ	-	-	-
	รถโดยสารประจำทาง	-	-	-
	รถส่วนตัว	2,182	-	2,182
	อื่น ๆ	-	-	-
จำนวนนักท่องเที่ยวจำแนกตามประเภทที่พัก		597	-	597
โรงแรม		597	-	597
บังกะโล/รีสอร์ท		-	-	-
บ้านญาติ/เพื่อน		-	-	-
ที่พักในอุทยานฯ		-	-	-
บ้านรับรองฯ		-	-	-
อื่น ๆ		-	-	-
ระยะเวลาพำนักเฉลี่ยของนักท่องเที่ยว(วัน)		1.18	-	1.18
ค่าใช้จ่ายเฉลี่ย/คน/วัน(บาท)		545.98	-	545.98
นักท่องเที่ยว		794.94	-	794.94
นักท่องเที่ยว		435.34	-	435.34
รายได้(ล้านบาท)		1.25	-	1.25
นักท่องเที่ยว		0.56	-	0.56
นักท่องเที่ยว		0.69	-	0.69
จำนวนครั้งเฉลี่ยของการเดินทางในรอบปี(ครั้ง)		3.83	-	3.83
นักท่องเที่ยว		4.97	-	4.97
นักท่องเที่ยว		3.41	-	3.41

หมายเหตุ : ปี 2548 ค่าใช้จ่ายเฉลี่ยรายหมวดเป็นข้อมูลจากการสำรวจนักท่องเที่ยว ณ จุดเดินทางออกของจังหวัดนี้ โดยไม่นับรวมค่าพาหนะเดินทางระหว่างจังหวัด และค่าใช้จ่ายบางหมวดคิดการปรับค่าอื่นๆประกอบเช่นค่าที่พัก ปรับตามอัตราการแลกเปลี่ยน ค่าอาหาร/เครื่องดื่มปรับตามค่าดัชนีผู้บริโภค ค่าบริการ ค่าพาหนะการเดินทางปรับตามอัตราการเปลี่ยนแปลงค่าบริการนำเที่ยว รวคน้ำมัน เป็นต้น

จำนวนผู้เยี่ยมชมื่อนำแนกตามสถานที่พัก และพาหนะการเดินทาง ปี 2548
จังหวัดชัยนาท

รายการ	พาหนะการเดินทาง	ประเภทที่พัก						นักท่องเที่ยว	นักท่องเที่ยว	ผู้เยี่ยมชม
		โรงแรม	บังกาโล/รีสอร์ท	บ้านญาติ/เพื่อน	ที่พักในอุทยานฯ	บ้านพักรับรอง	อื่นๆ			
ประเภทการเดินทาง	เครื่องบิน - ไทย	-	-	-	-	-	-	-	-	-
	- ต่างประเทศ	-	-	-	-	-	-	-	-	-
	รวม	-	-	-	-	-	-	-	-	-
	รถไฟ - ไทย	-	-	-	-	-	-	-	-	-
	- ต่างประเทศ	-	-	-	-	-	-	-	-	-
	รวม	-	-	-	-	-	-	-	-	-
	รถโดยสาร - ไทย	12,870	295	21,990	-	-	213	35,368	20,852	56,220
	- ต่างประเทศ	190	-	-	-	-	-	190	673	863
	รวม	13,060	295	21,990	-	-	213	35,558	21,525	57,083
	รถส่วนตัว - ไทย	41,332	633	14,422	-	341	639	57,367	89,829	147,196
	- ต่างประเทศ	62	-	72	-	-	-	134	495	629
	รวม	41,394	633	14,494	-	341	639	57,501	90,324	147,825
	อื่นๆ - ไทย	312	-	-	-	-	-	312	55	367
	- ต่างประเทศ	-	-	-	-	-	-	-	-	-
	รวม	312	-	-	-	-	-	312	55	367
รวมทั้งหมด - ไทย	54,514	928	36,412	-	341	852	93,047	110,736	203,783	
- ต่างประเทศ	252	-	72	-	-	-	324	1,168	1,492	
รวม	54,766	928	36,484	-	341	852	93,371	111,904	205,275	

หมายเหตุ : ผู้เยี่ยมชม : นักท่องเที่ยวและนักท่องเที่ยว นักท่องเที่ยว : ผู้เยี่ยมชมที่ค้างคืน นักท่องเที่ยว : ผู้เยี่ยมชมที่ไม่ค้างคืน

จำนวนผู้เยี่ยมชม จำแนกตามพาหนะเดินทาง ปี 2548

จังหวัดชัยนาท

พาหนะเดินทาง		นักท่องเที่ยว						นักท่องเที่ยว						ผู้เยี่ยมชม					
		ไทย	ร้อยละ	ต่างประเทศ	ร้อยละ	รวม	ร้อยละ	ไทย	ร้อยละ	ต่างประเทศ	ร้อยละ	รวม	ร้อยละ	ไทย	ร้อยละ	ต่างประเทศ	ร้อยละ	รวม	ร้อยละ
ประเภทการเดินทาง	เครื่องบิน	-	-	-	-	-	-	-	-	-	-	-	-	-	-	-	-	-	-
	รถไฟ	-	-	-	-	-	-	-	-	-	-	-	-	-	-	-	-	-	-
	รถโดยสาร	35,368	38.01	190	58.64	35,558	38.08	20,852	18.83	673	57.62	21,525	19.24	56,220	27.59	863	57.84	57,083	27.81
	รถส่วนตัว	57,367	61.65	134	41.36	57,501	61.58	89,829	81.12	495	42.38	90,324	80.71	147,196	72.24	629	42.16	147,825	72.02
	อื่น ๆ	312	0.34	-	-	312	0.34	55	0.05	-	-	55	0.05	367	0.17	-	-	367	0.17
รวมทั้งหมด		93,047	100.00	324	100.00	93,371	100.00	110,736	100.00	1,168	100.00	111,904	100.00	203,783	100.00	1,492	100.00	205,275	100.00

จำนวนนักท่องเที่ยว จำแนกตามสถานที่พัก ปี 2548

จังหวัดชัยนาท

สถานที่พัก	นักท่องเที่ยว					
	ไทย	ร้อยละ	ต่างประเทศ	ร้อยละ	รวม	ร้อยละ
1. โรงแรม	54,514	58.59	252	77.78	54,766	58.65
2. บังกาโล/รีสอร์ท	928	1.00	-	-	928	0.99
3. บ้านญาติ/บ้านเพื่อน	36,412	39.13	72	22.22	36,484	39.07
4. ที่พักในอุทยานแห่งชาติ	-	-	-	-	-	-
5. บ้านพักรับรองของทางราชการ	341	0.37	-	-	341	0.38
6. อื่น ๆ	852	0.91	-	-	852	0.91
รวม	93,047	100.00	324	100.00	93,371	100.00

ระยะพำนักเฉลี่ยของนักท่องเที่ยว จำแนกตามสถานที่พัก ปี 2548

จังหวัดชัยนาท

สถานที่พัก	นักท่องเที่ยว		
	ไทย	ต่างประเทศ	รวมทั้งหมด
1. โรงแรม	1.59	1.65	1.59
2. บังกาโล/รีสอร์ท	1.50	-	1.50
3. บ้านญาติ/บ้านเพื่อน	1.72	2.00	1.72
4. ที่พักในอุทยานแห่งชาติ	-	-	-
5. บ้านพักรับรองของทางราชการ	1.78	-	1.78
6. อื่น ๆ	1.32	-	1.32

ค่าใช้จ่ายเฉลี่ยต่อคนต่อวันของผู้เยี่ยมชม จำแนกตามหมวดค่าใช้จ่ายต่างๆ ปี 2548

จังหวัดชัยนาท

(หน่วย : บาท/คน/วัน)

หมวดค่าใช้จ่าย	นักท่องเที่ยว						นักท่องเที่ยว						ผู้เยี่ยมชม					
	ไทย	ร้อยละ	ต่างประเทศ	ร้อยละ	รวม	ร้อยละ	ไทย	ร้อยละ	ต่างประเทศ	ร้อยละ	รวม	ร้อยละ	ไทย	ร้อยละ	ต่างประเทศ	ร้อยละ	รวม	ร้อยละ
1. ค่าที่พัก	256.24	34.26	392.49	40.74	256.78	34.34	-	-	-	-	-	-	148.48	23.45	127.28	18.03	148.36	23.41
2. ค่าอาหารและเครื่องดื่ม	163.77	21.90	196.25	20.37	163.52	21.87	166.43	34.92	196.92	33.82	166.75	34.91	164.66	26.01	196.70	27.87	164.89	26.02
3. ค่าซื้อสินค้าและของที่ระลึก	126.11	16.86	124.88	12.96	125.78	16.82	114.15	23.95	188.36	32.35	114.92	24.06	120.87	19.09	167.77	23.77	121.19	19.13
4. ค่าใช้จ่ายเพื่อความบันเทิง	15.70	2.10	35.68	3.70	15.80	2.11	11.74	2.46	-	-	11.62	2.43	14.05	2.22	11.57	1.64	14.04	2.22
5. ค่าบริการท่องเที่ยวภายในจังหวัด	36.28	4.85	35.68	3.70	36.31	4.86	27.00	5.67	34.25	5.88	27.08	5.67	32.39	5.12	34.71	4.92	32.41	5.11
6. ค่าพาหนะเดินทางในจังหวัด	111.00	14.84	124.88	12.96	110.69	14.80	111.98	23.50	136.99	23.53	112.24	23.50	111.19	17.56	133.06	18.85	111.34	17.57
7. ค่าใช้จ่ายอื่น ๆ	38.78	5.19	53.52	5.57	38.79	5.20	45.24	9.50	25.68	4.42	45.04	9.43	41.47	6.55	34.71	4.92	41.43	6.54
รวมทุกหมวดค่าใช้จ่าย	747.88	100.00	963.38	100.00	747.67	100.00	476.54	100.00	582.20	100.00	477.65	100.00	633.11	100.00	705.80	100.00	633.66	100.00

รายได้จากการท่องเที่ยวของผู้เยี่ยมชม จำนวนตามหมวดค่าใช้จ่ายต่างๆ ปี 2548

จังหวัดชัยนาท

(หน่วย : ล้านบาท)

รายได้ จำแนกตามหมวดค่าใช้จ่าย	นักท่องเที่ยว						นักท่องเที่ยว						ผู้เยี่ยมชม					
	ไทย	ร้อยละ	ต่างประเทศ	ร้อยละ	รวม	ร้อยละ	ไทย	ร้อยละ	ต่างประเทศ	ร้อยละ	รวม	ร้อยละ	ไทย	ร้อยละ	ต่างประเทศ	ร้อยละ	รวม	ร้อยละ
1. ค่าที่พัก	39.10	34.31	0.22	40.74	39.32	34.34	-	-	-	-	-	-	39.10	23.45	0.22	18.03	39.32	23.41
2. ค่าอาหารและเครื่องดื่ม	24.93	21.88	0.11	20.37	25.04	21.87	18.43	34.93	0.23	33.82	18.66	34.91	43.36	26.01	0.34	27.87	43.70	26.02
3. ค่าซื้อสินค้าของที่ระลึก	19.19	16.84	0.07	12.96	19.26	16.82	12.64	23.95	0.22	32.35	12.86	24.06	31.83	19.09	0.29	23.77	32.12	19.13
4. ค่าใช้จ่ายเพื่อความบันเทิง	2.40	2.11	0.02	3.70	2.42	2.11	1.30	2.46	-	-	1.30	2.43	3.70	2.22	0.02	1.64	3.72	2.22
5. ค่าบริการท่องเที่ยวภายในจังหวัด	5.54	4.86	0.02	3.70	5.56	4.86	2.99	5.67	0.04	5.88	3.03	5.67	8.53	5.12	0.06	4.92	8.59	5.11
6. ค่าพาหนะเดินทางในจังหวัด	16.88	14.81	0.07	12.96	16.95	14.80	12.40	23.50	0.16	23.53	12.56	23.50	29.28	17.56	0.23	18.85	29.51	17.57
7. ค่าใช้จ่ายอื่น ๆ	5.91	5.19	0.03	5.57	5.94	5.20	5.01	9.49	0.03	4.42	5.04	9.43	10.92	6.55	0.06	4.92	10.98	6.54
รวมทุกหมวดค่าใช้จ่าย	113.95	100.00	0.54	100.00	114.49	100.00	52.77	100.00	0.68	100.00	53.45	100.00	166.72	100.00	1.22	100.00	167.94	100.00

จำนวนผู้เยี่ยมเยือนชาวไทย จำแนกตามถิ่นที่อยู่ปี 2548

จังหวัดชัยนาท

ถิ่นที่อยู่ของผู้เยี่ยมเยือน	นักท่องเที่ยว		นักทัศนาจร		ผู้เยี่ยมเยือน	
	จำนวน	ร้อยละ	จำนวน	ร้อยละ	จำนวน	ร้อยละ
1. กรุงเทพมหานคร	28,448	30.57	14,694	13.27	43,142	21.17
2. ภาคกลาง	18,909	20.32	25,160	22.72	44,069	21.63
3. ภาคตะวันตก	5,965	6.41	8,464	7.64	14,429	7.08
4. ภาคตะวันออก	2,601	2.80	4,390	3.96	6,991	3.43
5. ภาคเหนือ	23,630	25.40	50,352	45.47	73,982	36.30
6. ภาคใต้	3,445	3.70	2,839	2.56	6,284	3.08
7. ภาคตะวันออกเฉียงเหนือ	10,049	10.80	4,837	4.38	14,886	7.31
รวม	93,047	100.00	110,736	100.00	203,783	100.00

จำนวนผู้เยี่ยมชมชาวต่างประเทศ จำแนกตามถิ่นที่อยู่ ปี 2548

จังหวัดชัยนาท

ถิ่นที่อยู่ของผู้เยี่ยมชม	นักท่องเที่ยว		นักทัศนาจร		ผู้เยี่ยมชม	
	จำนวน	ร้อยละ	จำนวน	ร้อยละ	จำนวน	ร้อยละ
1. อเมริกา	49	15.12	337	28.85	386	25.87
2. ยุโรป	133	41.05	488	41.78	621	41.62
3. โอเชียเนีย	19	5.86	142	12.16	161	10.79
4. เอเชีย	40	12.35	162	13.87	202	13.54
5. ตะวันออกกลาง	5	1.54	5	0.43	10	0.67
6. แอฟริกา	78	24.08	34	2.91	112	7.51
รวม	324	100.00	1,168	100.00	1,492	100.00

จำนวนผู้เยี่ยมชมเยือน จำแนกตามวัตถุประสงค์หลักของการเดินทาง ปี 2548

จังหวัดชัยนาท

วัตถุประสงค์หลัก ของการเดินทาง	นักท่องเที่ยว						นักท่องเที่ยว						ผู้เยี่ยมชมเยือน					
	ไทย	ร้อยละ	ต่างประเทศ	ร้อยละ	รวม	ร้อยละ	ไทย	ร้อยละ	ต่างประเทศ	ร้อยละ	รวม	ร้อยละ	ไทย	ร้อยละ	ต่างประเทศ	ร้อยละ	รวม	ร้อยละ
1. ท่องเที่ยว/พักผ่อน	61,527	66.12	221	68.21	61,748	66.13	93,497	84.43	1,105	94.61	94,602	84.54	155,024	76.07	1,326	88.87	156,350	76.17
2. ธุรกิจ	11,404	12.26	87	26.85	11,491	12.31	6,342	5.73	-	-	6,342	5.67	17,746	8.71	87	5.83	17,833	8.69
3. ปฏิบัติราชการ	2,056	2.21	-	-	2,056	2.20	766	0.69	-	-	766	0.68	2,822	1.38	-	-	2,822	1.37
4. ประชุม/สัมมนา	4,207	4.52	16	4.94	4,223	4.52	2,503	2.26	-	-	2,503	2.24	6,710	3.29	16	1.07	6,726	3.28
5. ทักษศึกษา	1,845	1.98	-	-	1,845	1.98	3,274	2.96	-	-	3,274	2.93	5,119	2.51	-	-	5,119	2.49
6. อื่น ๆ	12,008	12.91	-	-	12,008	12.86	4,354	3.93	63	5.39	4,417	3.94	16,362	8.04	63	4.23	16,425	8.00
รวมทั้งหมด	93,047	100.00	324	100.00	93,371	100.00	110,736	100.00	1,168	100.00	111,904	100.00	203,783	100.00	1,492	100.00	205,275	100.00

จำนวนผู้เยี่ยมชมออนไลน์ จำแนกตามอาชีพ ปี 2548

จังหวัดชัยนาท

อาชีพ	นักท่องเที่ยว						นักท่องเที่ยว						ผู้เยี่ยมชม					
	ไทย	ร้อยละ	ต่างประเทศ	ร้อยละ	รวม	ร้อยละ	ไทย	ร้อยละ	ต่างประเทศ	ร้อยละ	รวม	ร้อยละ	ไทย	ร้อยละ	ต่างประเทศ	ร้อยละ	รวม	ร้อยละ
1. ข้าราชการ/พนักงานรัฐวิสาหกิจ	23,218	24.95	87	26.85	23,305	24.96	29,590	26.72	308	26.37	29,898	26.72	52,808	25.91	395	26.47	53,203	25.92
2. นักศึกษา	10,382	11.16	-	-	10,382	11.12	20,928	18.90	31	2.65	20,959	18.73	31,310	15.36	31	2.08	31,341	15.27
3. ประกอบกิจการส่วนตัว	18,029	19.38	103	31.79	18,132	19.42	18,040	16.29	45	3.85	18,085	16.16	36,069	17.70	148	9.92	36,217	17.64
4. ตัวแทนขายสินค้า	3,829	4.12	16	4.94	3,845	4.12	838	0.76	-	-	838	0.75	4,667	2.29	16	1.07	4,683	2.28
5. แม่บ้าน	2,256	2.42	-	-	2,256	2.42	7,217	6.52	200	17.12	7,417	6.63	9,473	4.65	200	13.40	9,673	4.71
6. พนักงาน/ลูกจ้าง	31,482	33.83	103	31.79	31,585	33.83	25,883	23.37	414	35.45	26,297	23.50	57,365	28.15	517	34.65	57,882	28.20
7. เกษตรกร	3,457	3.72	-	-	3,457	3.70	7,419	6.70	-	-	7,419	6.63	10,876	5.34	-	-	10,876	5.30
8. อื่น ๆ	394	0.42	15	4.63	409	0.43	821	0.74	170	14.56	991	0.88	1,215	0.60	185	12.41	1,400	0.68
รวมทั้งหมด	93,047	100.00	324	100.00	93,371	100.00	110,736	100.00	1,168	100.00	111,904	100.00	203,783	100.00	1,492	100.00	205,275	100.00

จำนวนผู้เยี่ยมชมออนไลน์ จำแนกตามอายุ ปี 2548

จังหวัดชัยนาท

อายุ (ปี)	นักท่องเที่ยว						นักทัศนาจร						ผู้เยี่ยมชม					
	ไทย	ร้อยละ	ต่างประเทศ	ร้อยละ	รวม	ร้อยละ	ไทย	ร้อยละ	ต่างประเทศ	ร้อยละ	รวม	ร้อยละ	ไทย	ร้อยละ	ต่างประเทศ	ร้อยละ	รวม	ร้อยละ
1. 15 - 24 ปี	11,552	12.42	56	17.28	11,608	12.43	17,775	16.05	164	14.04	17,939	16.03	29,327	14.39	220	14.75	29,547	14.39
2. 25 - 34 ปี	32,864	35.32	42	12.96	32,906	35.24	33,541	30.29	259	22.17	33,800	30.20	66,405	32.59	301	20.17	66,706	32.50
3. 35 - 44 ปี	31,025	33.34	130	40.12	31,155	33.37	33,367	30.13	424	36.30	33,791	30.20	64,392	31.60	554	37.13	64,946	31.64
4. 45 - 54 ปี	11,207	12.04	69	21.30	11,276	12.08	14,546	13.14	211	18.07	14,757	13.19	25,753	12.64	280	18.77	26,033	12.68
5. 55 - 64 ปี	3,908	4.20	25	7.72	3,933	4.21	6,731	6.08	94	8.05	6,825	6.10	10,639	5.22	119	7.98	10,758	5.24
6. มากกว่า 64 ปี	2,491	2.68	2	0.62	2,493	2.67	4,776	4.31	16	1.37	4,792	4.28	7,267	3.56	18	1.20	7,285	3.55
รวม	93,047	100.00	324	100.00	93,371	100.00	110,736	100.00	1,168	100.00	111,904	100.00	203,783	100.00	1,492	100.00	205,275	100.00
อายุเฉลี่ย	36.70		39.07		36.71		37.37		38.73		37.38		37.06		38.81		37.08	

จำนวนผู้เยี่ยมเยือน จำแนกตามเพศ ปี 2548

จังหวัดชัยนาท

เพศ	นักท่องเที่ยว						นักท่องเที่ยว						ผู้เยี่ยมเยือน					
	ไทย	ร้อยละ	ต่างประเทศ	ร้อยละ	รวม	ร้อยละ	ไทย	ร้อยละ	ต่างประเทศ	ร้อยละ	รวม	ร้อยละ	ไทย	ร้อยละ	ต่างประเทศ	ร้อยละ	รวม	ร้อยละ
ชาย	55,609	59.76	205	63.27	55,814	59.78	51,707	46.69	962	82.36	52,669	47.07	107,316	52.66	1,167	78.22	108,483	52.85
หญิง	37,438	40.24	119	36.73	37,557	40.22	59,029	53.31	206	17.64	59,235	52.93	96,467	47.34	325	21.78	96,792	47.15
รวม	93,047	100.00	324	100.00	93,371	100.00	110,736	100.00	1,168	100.00	111,904	100.00	203,783	100.00	1,492	100.00	205,275	100.00

จำนวนผู้เยี่ยมชม จำนวนตามจำนวนครั้งที่เดินทางมาในรอบ 1 ปี ปี 2548

จังหวัดชัยนาท

จำนวนครั้ง ของการเดินทาง	นักท่องเที่ยว						นักท่องเที่ยว						ผู้เยี่ยมชม					
	ไทย	ร้อยละ	ต่างประเทศ	ร้อยละ	รวม	ร้อยละ	ไทย	ร้อยละ	ต่างประเทศ	ร้อยละ	รวม	ร้อยละ	ไทย	ร้อยละ	ต่างประเทศ	ร้อยละ	รวม	ร้อยละ
1 ครั้ง	16,481	17.71	121	37.35	16,602	17.78	19,738	17.82	747	63.96	20,485	18.31	36,219	17.77	868	58.18	37,087	18.07
2 ครั้ง	13,214	14.20	58	17.90	13,272	14.21	17,476	15.78	188	16.10	17,664	15.78	30,690	15.06	246	16.49	30,936	15.07
3 ครั้ง	9,548	10.26	87	26.85	9,635	10.32	14,388	12.99	213	18.24	14,601	13.05	23,936	11.75	300	20.11	24,236	11.81
4 ครั้ง	7,706	8.28	-	-	7,706	8.25	12,358	11.16	-	-	12,358	11.04	20,064	9.85	-	-	20,064	9.77
5 ครั้ง	7,526	8.09	-	-	7,526	8.06	8,075	7.29	-	-	8,075	7.22	15,601	7.66	-	-	15,601	7.60
มากกว่า 5 ครั้ง	38,572	41.46	58	17.90	38,630	41.38	38,701	34.96	20	1.70	38,721	34.60	77,273	37.91	78	5.22	77,351	37.68
รวม	93,047	100.00	324	100.00	93,371	100.00	110,736	100.00	1,168	100.00	111,904	100.00	203,783	100.00	1,492	100.00	205,275	100.00
จำนวนครั้งเฉลี่ย/ปี	3.99	-	2.61	-	3.99	-	3.79	-	1.61	-	3.77	-	3.88	-	1.83	-	3.87	-

จำนวนผู้เยี่ยมชม จำแนกตามจำนวนผู้ร่วมเดินทาง ปี 2548

จังหวัดชัยนาท

จำนวนผู้ร่วมเดินทาง	นักท่องเที่ยว						นักทัศนาจร						ผู้เยี่ยมชม					
	ไทย	ร้อยละ	ต่างประเทศ	ร้อยละ	รวม	ร้อยละ	ไทย	ร้อยละ	ต่างประเทศ	ร้อยละ	รวม	ร้อยละ	ไทย	ร้อยละ	ต่างประเทศ	ร้อยละ	รวม	ร้อยละ
1 คน	19,647	21.12	27	8.33	19,674	21.07	8,787	7.94	205	17.55	8,992	8.04	28,434	13.95	232	15.55	28,666	13.96
2 คน	25,836	27.77	171	52.78	26,007	27.85	16,724	15.10	278	23.80	17,002	15.19	42,560	20.88	449	30.09	43,009	20.95
3 คน	16,217	17.43	97	29.94	16,314	17.47	13,500	12.19	350	29.97	13,850	12.38	29,717	14.58	447	29.96	30,164	14.69
4 คน	10,725	11.53	5	1.54	10,730	11.49	16,560	14.95	153	13.10	16,713	14.94	27,285	13.39	158	10.59	27,443	13.37
5 คน	4,495	4.83	3	0.93	4,498	4.82	15,833	14.30	73	6.25	15,906	14.21	20,328	9.98	76	5.09	20,404	9.94
มากกว่า 5 คน	16,127	17.32	21	6.48	16,148	17.30	39,332	35.52	109	9.33	39,441	35.24	55,459	27.22	130	8.72	55,589	27.09
รวม	93,047	100.00	324	100.00	93,371	100.00	110,736	100.00	1,168	100.00	111,904	100.00	203,783	100.00	1,492	100.00	205,275	100.00
จำนวนคน/ครั้ง	3.03	-	2.53	-	3.03	-	4.19	-	2.95	-	4.18	-	3.66	-	2.86	-	3.66	-

จำนวนผู้เยี่ยมชมออนไลน์ จำแนกตามความสัมพันธ์กับผู้ร่วมเดินทาง ปี 2548

จังหวัดชัยนาท

ความสัมพันธ์	นักท่องเที่ยว						นักท่องเที่ยว						ผู้เยี่ยมชม					
	ไทย	ร้อยละ	ต่างประเทศ	ร้อยละ	รวม	ร้อยละ	ไทย	ร้อยละ	ต่างประเทศ	ร้อยละ	รวม	ร้อยละ	ไทย	ร้อยละ	ต่างประเทศ	ร้อยละ	รวม	ร้อยละ
เดินทางคนเดียว	19,647	21.12	27	8.33	19,674	21.07	8,787	7.94	205	17.55	8,992	8.04	28,434	13.95	232	15.55	28,666	13.96
กลุ่มครอบครัว	33,150	35.63	107	33.02	33,257	35.62	50,272	45.40	498	42.64	50,770	45.37	83,422	40.94	605	40.55	84,027	40.93
กลุ่มญาติ	11,255	12.10	39	12.04	11,294	12.10	11,825	10.68	126	10.79	11,951	10.68	23,080	11.33	165	11.06	23,245	11.32
กลุ่มเพื่อน	28,995	31.15	151	46.61	29,146	31.21	39,852	35.98	339	29.02	40,191	35.91	68,847	33.78	490	32.84	69,337	33.79
รวม	93,047	100.00	324	100.00	93,371	100.00	110,736	100.00	1,168	100.00	111,904	100.00	203,783	100.00	1,492	100.00	205,275	100.00

จำนวนผู้เยี่ยมชมออนไลน์ จำแนกตามจำนวนจังหวัดที่รวมอยู่ในการเดินทางแต่ละครั้ง ปี 2548

จังหวัดชัยนาท

จำนวนจังหวัดที่ รวมอยู่ในการเดินทาง	นักท่องเที่ยว						นักท่องเที่ยว						ผู้เยี่ยมชม					
	ไทย	ร้อยละ	ต่างประเทศ	ร้อยละ	รวม	ร้อยละ	ไทย	ร้อยละ	ต่างประเทศ	ร้อยละ	รวม	ร้อยละ	ไทย	ร้อยละ	ต่างประเทศ	ร้อยละ	รวม	ร้อยละ
1 จังหวัด	59,325	63.76	27	8.33	59,352	63.57	56,704	51.21	299	25.60	57,003	50.94	116,029	56.94	326	21.85	116,355	56.68
2 จังหวัด	19,341	20.79	87	26.85	19,428	20.81	29,943	27.04	335	28.68	30,278	27.06	49,284	24.18	422	28.28	49,706	24.21
3 จังหวัด	6,814	7.32	87	26.85	6,901	7.39	15,861	14.32	272	23.29	16,133	14.42	22,675	11.13	359	24.06	23,034	11.22
4 จังหวัด	3,836	4.12	16	4.94	3,852	4.13	3,705	3.35	-	-	3,705	3.31	7,541	3.70	16	1.07	7,557	3.68
5 จังหวัด	2,242	2.41	32	9.88	2,274	2.44	2,282	2.06	-	-	2,282	2.04	4,524	2.22	32	2.14	4,556	2.22
มากกว่า 5 จังหวัด	1,489	1.60	75	23.15	1,564	1.66	2,241	2.02	262	22.43	2,503	2.23	3,730	1.83	337	22.60	4,067	1.99
รวม	93,047	100.00	324	100.00	93,371	100.00	110,736	100.00	1,168	100.00	111,904	100.00	203,783	100.00	1,492	100.00	205,275	100.00
จำนวนจังหวัดเฉลี่ย/ครั้ง	1.65	-	3.51	-	1.66	-	1.84	-	2.87	-	1.85	-	1.76	-	3.01	-	1.76	-

จำนวนผู้เยี่ยมชมออนไลน์ จำแนกตามระดับของรายได้ ปี 2548

จังหวัดชัยนาท

ระดับของรายได้	นักท่องเที่ยว						นักทัศนาจร						ผู้เยี่ยมชม					
	ไทย	ร้อยละ	ต่างประเทศ	ร้อยละ	รวม	ร้อยละ	ไทย	ร้อยละ	ต่างประเทศ	ร้อยละ	รวม	ร้อยละ	ไทย	ร้อยละ	ต่างประเทศ	ร้อยละ	รวม	ร้อยละ
1. ไม่มีรายได้	13,304	14.30	55	16.98	13,359	14.31	28,937	26.13	333	28.51	29,270	26.16	42,241	20.73	388	26.01	42,629	20.77
2. ต่ำกว่า 10,000 บาท	22,458	24.14	42	12.96	22,500	24.10	33,437	30.20	128	10.96	33,565	29.99	55,895	27.43	170	11.39	56,065	27.31
3. 10,001-15,000 บาท	23,944	25.73	55	16.98	23,999	25.70	19,681	17.77	272	23.29	19,953	17.83	43,625	21.41	327	21.92	43,952	21.41
4. 15,001-30,000 บาท	23,505	25.26	63	19.44	23,568	25.24	21,430	19.35	317	27.14	21,747	19.43	44,935	22.05	380	25.47	45,315	22.08
5. 30,001-45,000 บาท	7,314	7.86	22	6.79	7,336	7.86	4,321	3.90	30	2.57	4,351	3.89	11,635	5.71	52	3.49	11,687	5.69
6. 45,001-60,000 บาท	1,189	1.28	47	14.51	1,236	1.32	1,600	1.44	15	1.28	1,615	1.44	2,789	1.37	62	4.16	2,851	1.39
7. 60,001-75,000 บาท	187	0.20	16	4.94	203	0.22	294	0.27	-	-	294	0.26	481	0.24	16	1.07	497	0.24
8. 75,001-90,000 บาท	161	0.17	-	-	161	0.17	139	0.13	15	1.28	154	0.14	300	0.15	15	1.01	315	0.15
9. มากกว่า 90,000 บาท	985	1.06	24	7.40	1,009	1.08	897	0.81	58	4.97	955	0.86	1,882	0.91	82	5.48	1,964	0.96
รวมทั้งหมด	93,047	100.00	324	100.00	93,371	100.00	110,736	100.00	1,168	100.00	111,904	100.00	203,783	100.00	1,492	100.00	205,275	100.00

จำนวนผู้เยี่ยมชมเยือน จำนวนตามสถานที่ท่องเที่ยว ปี 2548

จังหวัดชัยนาท

สถานที่ท่องเที่ยว	สถานที่ท่องเที่ยวที่ได้รับความนิยม		
	ไทย	ต่างประเทศ	รวม
สวนนกชัยนาท	44.60	21.38	44.44
เขื่อนเจ้าพระยา/เขื่อนชัยนาท	23.27	5.76	23.15
วัดเขาสาม์คี	7.85	0.00	7.80
วัดไถลกังวล	6.79	0.00	6.75
วัดปากคลองมะขามเฒ่า	11.85	1.07	11.77
วัดธรรมามูล	12.31	4.22	12.26
วัดพระแก้ว	5.89	8.31	5.91
พิพิธภัณฑสถานแห่งชาติ (ชัยนาทมุนี)	2.81	0.00	2.79
วัดพระบรมธาตุวรวิหาร	1.07	5.76	1.10
สวนลิงวัดธรรมิกาวาส	1.13	0.00	1.13
วัดสองพี่น้อง	1.02	0.00	1.01
OTOP กลุ่มแม่บ้านท่าทราย	1.04	0.00	1.03
วัดหลวงปู่สุข	0.34	0.00	0.33

ข้อมูลสถานพักแรม จังหวัดชัยนาท

มกราคม - ธันวาคม

	2548	2547	Δ (%)
จำนวนสถานพักแรม (แห่ง)	11	10	+ 10.00
กลุ่ม 5	11	10	+ 10.00
จำนวนห้องพัก (ห้อง)	501	346	+ 44.80
กลุ่ม 5	501	346	+ 44.80
อัตราการเข้าพักเฉลี่ย (%)	31.45	33.70	- 2.26
กลุ่ม 5	31.45	33.70	- 2.26
จำนวนนักท่องเที่ยวพักโรงแรม (คน)	54,766	42,195	+ 29.79
กลุ่ม 5	54,766	42,195	+ 29.79
ระยะเวลาพำนักเฉลี่ย (วัน)	1.88	1.85	+ 0.03
กลุ่ม 5	1.88	1.85	+ 0.03
จำนวนคนพักต่อห้อง	1.87	1.85	+ 0.02
กลุ่ม 5	1.87	1.85	+ 0.02

Occupancy Rate of Accommodation Establishments in Chainat 2005

Month	Hotel					Grand
	Group 1	Group 2	Group 3	Group 4	Group 5	Total
January	-	-	-	-	27.87	27.87
February	-	-	-	-	29.28	29.28
March	-	-	-	-	24.51	24.51
April	-	-	-	-	29.80	29.80
May	-	-	-	-	27.64	27.64
June	-	-	-	-	28.69	28.69
Total (Jan.-Jun.)	-	-	-	-	27.97	27.97
July	-	-	-	-	32.75	32.75
August	-	-	-	-	32.69	32.69
September	-	-	-	-	31.62	31.62
October	-	-	-	-	35.62	35.62
November	-	-	-	-	36.79	36.79
December	-	-	-	-	40.08	40.08
Total (Jul.-Dec.)	-	-	-	-	34.93	34.93
Total	-	-	-	-	31.45	31.45

Guest Arrivals at Accommodation Establishments

CHAINAT

Nationality	January-December		
	2005	2004	Δ(%)
Thai	54,514	41,948	+ 29.96
Malaysia	-	9	-
Singapore	1	35	- 97.14
China	11	19	- 42.11
Hong Kong	1	11	- 90.91
Japan	10	24	- 58.33
Korea	6	-	-
Taiwan	4	1	+ 300.00
Austria	8	2	+ 300.00
Belgium	6	-	-
Denmark	4	6	- 33.33
France	9	-	-
Germany	14	2	+ 600.00
Italy	6	7	- 14.29
Netherlands	12	8	+ 50.00
Sweden	12	3	+ 300.00
Switzerland	10	8	+ 25.00
U.K.	30	43	- 30.23
U.S.A.	37	55	- 32.73
Canada	12	3	+ 300.00
Middle East	4	-	-
Australia	11	-	-
New Zealand	8	3	+ 166.67
India	5	-	-
Russia	5	-	-
East Europe	9	-	-
Indonesia	2	-	-
Philippines	-	-	-
Finland	3	-	-
Norway	-	-	-
Spain	5	-	-
Africa	3	-	-
Myanmar	-	-	-
Israel	1	-	-
Laos	-	-	-
Vietnam	-	-	-
Others	3	8	-
Total	54,766	42,195	+ 29.79
Thai	54,514	41,948	+ 29.96
Foreigners	252	247	+ 2.02

Guest Arrivals at Accommodation Establishments in Chainat 2005

Total (Hotel Group 5)

Nationality	Total	Jan.	Feb.	Mar.	Apr.	May	Jun.	Jan.-Jun.	Jul.	Aug.	Sep.	Oct.	Nov.	Dec.	Jul.-Dec.
Thai	54,514	4,330	4,074	3,652	4,455	4,248	4,282	25,041	4,698	4,655	4,401	4,866	5,116	5,737	29,473
Malaysia	-	-	-	-	-	-	-	-	-	-	-	-	-	-	-
Singapore	1	-	-	-	1	-	-	1	-	-	-	-	-	-	-
China	11	2	2	3	-	-	2	9	-	-	2	-	-	-	2
Hong Kong	1	-	-	-	-	1	-	1	-	-	-	-	-	-	-
Japan	10	2	-	2	2	-	1	7	3	-	-	-	-	-	3
Korea	6	-	-	-	-	2	-	2	-	-	-	2	-	2	4
Taiwan	4	-	-	-	-	-	-	-	-	-	4	-	-	-	4
Austria	8	-	-	-	-	-	3	3	3	2	-	-	-	-	5
Belgium	6	-	-	-	-	1	-	1	-	-	3	-	2	-	5
Denmark	4	-	-	-	1	-	-	1	-	2	-	-	-	1	3
France	9	-	-	3	-	1	2	6	1	-	-	-	2	-	3
Germany	14	-	-	2	-	-	1	3	-	-	5	-	1	5	11
Italy	6	-	-	-	-	-	-	-	1	3	-	2	-	-	6
Netherlands	12	2	-	-	1	3	2	8	2	2	-	-	-	-	4
Sweden	12	-	2	-	-	1	-	3	2	4	-	-	2	1	9
Switzerland	10	-	-	-	-	-	2	2	1	-	3	1	-	3	8
U.K.	30	1	-	8	1	15	-	25	1	2	-	2	-	-	5
U.S.A.	37	3	3	15	1	-	-	22	2	3	2	-	4	4	15
Canada	12	-	-	-	-	2	2	4	1	3	4	-	-	-	8
Middle East	4	-	-	-	-	1	1	2	-	-	2	-	-	-	2
Australia	11	-	-	-	1	1	-	2	3	4	-	-	-	2	9
New Zealand	8	-	-	-	-	1	-	1	2	2	1	2	-	-	7
India	5	-	-	-	2	-	2	4	-	1	-	-	-	-	1
Russia	5	-	-	-	-	2	-	2	-	-	2	-	-	1	3
East Europe	9	-	-	-	-	3	2	5	2	2	-	-	-	-	4
Indonesia	2	-	-	-	1	-	-	1	-	-	1	-	-	-	1
Philippines	-	-	-	-	-	-	-	-	-	-	-	-	-	-	-
Finland	3	-	-	-	-	-	-	-	2	1	-	-	-	-	3
Norway	-	-	-	-	-	-	-	-	-	-	-	-	-	-	-
Spain	5	-	-	-	1	2	1	4	1	-	-	-	-	-	1
Africa	3	-	-	-	2	-	-	2	1	-	-	-	-	-	1
Myanmar	-	-	-	-	-	-	-	-	-	-	-	-	-	-	-
Israel	1	-	-	-	-	-	1	1	-	-	-	-	-	-	-
Laos	-	-	-	-	-	-	-	-	-	-	-	-	-	-	-
Vietnam	-	-	-	-	-	-	-	-	-	-	-	-	-	-	-
Others	3	-	-	-	-	1	-	1	2	-	-	-	-	-	2
Total	54,766	4,340	4,081	3,685	4,469	4,285	4,304	25,164	4,728	4,686	4,430	4,875	5,127	5,756	29,602

สถานการณ์การท่องเที่ยวจังหวัดนครปฐม

การเดินทางท่องเที่ยวในภาพรวมของจังหวัดนครปฐม มีการเติบโตในทิศทางที่ดี โดยมีผู้เยี่ยมเยือนเพิ่มขึ้นร้อยละ 15.72 โดยเฉพาะชาวไทยเพิ่มขึ้นร้อยละ 16.80 แต่ชาวต่างชาติลดลงร้อยละ 9.50 แต่โดยปกติแล้วนครปฐมเป็นแหล่งท่องเที่ยวที่เป็นที่นิยมของชาวไทยอยู่แล้ว และชาวต่างชาติที่ลดลงน่าจะเป็นผลกระทบในภาพรวมของชาวต่างชาติที่เดินทางเข้ามาท่องเที่ยวในประเทศ และส่วนใหญ่ที่เดินทางเข้ามาในจังหวัดนครปฐมจะมีสัดส่วนที่เป็นนักท่องเที่ยวถึงร้อยละ 60 ถึงแม้ว่าสัดส่วนของนักท่องเที่ยวจะมากกว่านักท่องเที่ยวก็ตาม แต่ที่น่าสนใจคือ อัตราการเติบโตที่พิกัดค้างคืนของชาวไทยมีอัตราเพิ่มขึ้นถึงร้อยละ 22.64 และปัจจัยที่คาดว่าจะส่งผลดีต่ออัตราการเติบโตของนักท่องเที่ยวน่าจะมาจากความได้เปรียบของแหล่งท่องเที่ยวที่อยู่ไม่ไกลจากกรุงเทพฯ อีกทั้ง มีการจัดงานที่เกี่ยวข้องกับแหล่งท่องเที่ยวเชิงเกษตร เช่น งานธัญญาพฤษชาติ งานเทศกาลอาหารและผลไม้ อ.สวนสามพราน งานวันส้มโอ อ.นครชัยศรี เป็นต้น รวมทั้ง การส่งเสริมการขยายระหว่างภูมิภาคเชื่อมความสัมพันธ์ทางการท่องเที่ยวระหว่างนครปฐม-นครนายก-พระนครศรีอยุธยาและจังหวัดนครปฐมมีแหล่งท่องเที่ยวที่เป็นโบราณสถานประวัติศาสตร์/วัฒนธรรม เช่น ตลาดน้ำลำพญา ทิวรสุภาพหลวงพ่อบึง รวมทั้ง สนามกอล์ฟที่มีคุณภาพและอยู่ไม่ไกลจากกรุงเทพฯ และจังหวัดใกล้เคียงจังหวัดนครปฐม เป็นต้น

ส่วนใหญ่นักท่องเที่ยวจะนิยมเดินทางโดยรถยนต์ส่วนตัวมีสัดส่วนถึงร้อยละ 80.46 ซึ่งมีความสะดวกสบาย ซึ่งส่วนใหญ่จะนิยมเดินทางแบบเข้าไป-เย็นกลับ

ในการเดินทางแต่ละครั้งนักท่องเที่ยวจะมีระยะเวลาพำนักเฉลี่ยประมาณ 2.02 วันมีอัตราเพิ่มขึ้นจากปีที่ผ่านมา โดยเฉพาะนักท่องเที่ยวชาวไทยมีทิศทางที่ดีขึ้น นิยมพักโรงแรม/เกสต์เฮาส์/บังกะโล/รีสอร์ต สัดส่วนร้อยละ 61.56 และบ้านญาติ/เพื่อน ร้อยละ 38.19 และมีระยะเวลาพักที่นานกว่าพักโรงแรม สำหรับการใช้จ่ายของนักท่องเที่ยวเฉลี่ยต่อคนต่อวันมีจำนวนประมาณ 901.38 บาท มีอัตราลดลงร้อยละ 8.69 มีรายได้ที่เกิดจากการท่องเที่ยว จำนวน 1,253.64 ล้านบาท ส่วนนักท่องเที่ยวมีค่าใช้จ่ายเฉลี่ยต่อคนต่อวันประมาณ 491.69 บาท มีรายได้หมุนเวียนในแหล่งท่องเที่ยว จำนวน 459.29 ล้านบาท เมื่อรวมรายได้ทั้งหมดที่เกิดจากการท่องเที่ยวภายในประเทศ รวมทั้งสิ้น 1,712.93 ล้านบาท เพิ่มขึ้นถึงร้อยละ 67.44 โดยเฉพาะรายได้จากชาวไทยมีอัตราการเพิ่มขึ้นถึงร้อยละ 68.22 ชาวต่างชาติเพิ่มขึ้นร้อยละ 49.89 ดังนั้น ผู้เยี่ยมเยือนมีค่าใช้จ่ายเฉลี่ยต่อคนต่อวัน ประมาณ 736.77 บาท เพิ่มขึ้นร้อยละ 5.25 ส่วนใหญ่จะเพิ่มในหมวดของค่าใช้จ่ายเพื่อความบันเทิงถึงร้อยละ 45.33

สำหรับสถานการณ์ด้านพักรวม พบว่ามีจำนวนที่พักทั้งสิ้น 22 แห่ง เพิ่มขึ้นร้อยละ 4.76 และสถานพักรวมระดับราคาตั้งแต่ 500-999 บาท เพิ่มขึ้นร้อยละ 55.56 และมีจำนวนห้องพักรวมทั้งสิ้น 1,789 ห้อง เพิ่มขึ้นร้อยละ 20.23 อัตราการเข้าพักเฉลี่ยร้อยละ 38.47 ลดลงร้อยละ 0.86 รวมทั้งนักท่องเที่ยวมีระยะเวลาพำนักเฉลี่ยในสถานพักรวมลดลงเล็กน้อยคือ 1.05 วัน ชาวต่างชาติที่พักรวมในพื้นที่สามารถแยกเป็นรายสัญชาติ ได้แก่ อังกฤษ ไต้หวัน เกาหลี เนเธอร์แลนด์ และอเมริกา ตามลำดับ



Internal Tourism in Nakhon Prathom

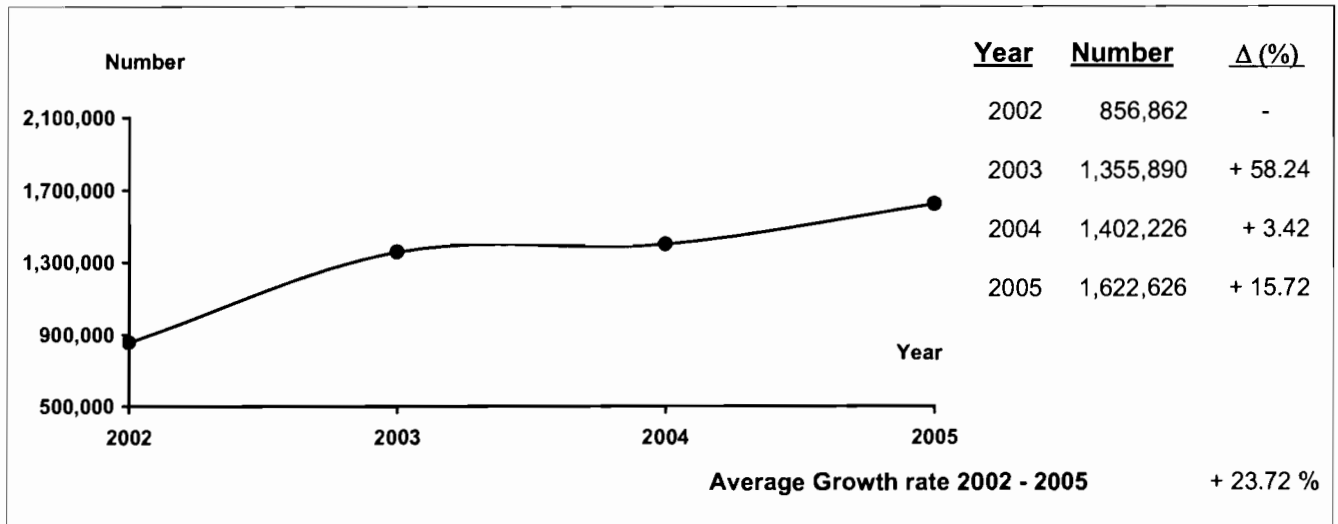

Profile

2005	2004	% Δ
------	------	-----

2005	2004	% Δ
------	------	-----

Visitors

Thai	1,570,603	1,344,745	+ 16.80
Foreigners	52,023	57,481	- 9.50

Sex

Male	766,770	740,636	+ 3.53
Female	855,856	661,590	+ 29.36

Age

Under 25	333,002	293,651	+ 13.40
25 - 34	418,839	472,807	- 11.41
35 - 44	545,017	403,673	+ 35.01
45 - 54	232,099	154,296	+ 50.42
55 and over	93,669	77,799	+ 20.40

Travel Arrangement

Group Tour	219,003	288,930	- 24.20
Non Group Tour	1,403,623	1,113,296	+ 26.08

Average Expenditures (person/day)

Total	736.77	699.99	+ 5.25
Accommodation	189.33	157.90	+ 19.91
Food and Beverage	182.68	188.19	- 2.93
Shopping and Souvenirs	150.83	157.22	- 4.06
Entertainment	38.47	26.47	+ 45.33
Sightseeing/	122.22	116.61	+ 4.81
Local Transport			
Miscellaneous	53.24	53.60	- 0.67

Mode of transport

Plane	-	-	-
Train	88,509	60,093	+ 47.29
Bus	228,624	194,951	+ 17.27
Automobile	1,305,493	1,147,182	+ 13.80
Others	-	-	-

Purpose of Visit

Holiday	1,428,805	999,921	+ 42.89
Business	87,755	119,972	- 26.85
Official Visit	20,436	35,526	- 42.48
Convention	40,918	46,063	- 11.17
Others	44,712	200,744	- 77.73

Average Length of Stay

2.02	1.11	-
------	------	---

Revenue (Million Baht)

Thai	1,647.37	979.28	+ 68.22
Foreigners	65.56	43.74	+ 49.89

Internal Tourism in Nakhon Prathom 2004 - 2005

Type of Data	2004	Δ (%)	2005	Δ (%)
Visitor	1,402,226	+ 3.42	1,622,626	+ 15.72
Thai	1,344,745	+ 2.72	1,570,603	+ 16.80
Foreigners	57,481	+ 22.96	52,023	- 9.50
Tourist	567,749	+ 0.03	688,513	+ 21.27
Thai	544,658	- 1.26	667,992	+ 22.64
Foreigners	23,091	+ 44.72	20,521	- 11.13
Excursionist	834,477	+ 5.86	934,113	+ 11.94
Thai	800,087	+ 5.62	902,611	+ 12.81
Foreigners	34,390	+ 11.69	31,502	- 8.40
Average Length of Stay (Day)	1.11	-	2.02	-
Thai	1.11	-	2.02	-
Foreigners	1.05	-	1.96	-
Average Expenditure (Baht/Person/Day)				
Visitor	699.99	+ 1.93	736.77	+ 5.25
Thai	698.09	+ 1.78	731.54	+ 4.79
Foreigners	745.59	+ 4.91	914.07	+ 22.60
Tourist	987.13	+ 0.95	901.38	- 8.69
Thai	982.81	+ 0.82	894.97	- 8.94
Foreigners	1,094.53	+ 0.99	1,144.18	+ 4.54
Excursionist	484.25	+ 1.50	491.69	+ 1.54
Thai	483.59	+ 1.71	487.20	+ 0.75
Foreigners	499.28	- 3.49	620.27	+ 24.23
Revenue (Million Baht)				
Visitor	1,023.02	+ 3.02	1,712.93	+ 67.44
Thai	979.28	+ 2.32	1,647.37	+ 68.22
Foreigners	43.74	+ 21.53	65.56	+ 49.89
ACCOMMODATION ESTABLISHMENTS				
Establishments	21	+ 5.00	22	+ 4.76
Rooms	1,488	- 3.25	1,789	+ 20.23
Occupancy Rate (%)	39.33	+ 1.87	38.47	- 0.86
Average Length of Stay (Day)	1.07	-	1.05	-
Number of Guest Arrivals	346,866	+ 4.76	423,869	+ 22.20
Thai	323,775	+ 2.74	404,045	+ 24.79
Foreigners	23,091	+ 44.72	19,824	- 14.15

สรุปข้อมูลผู้เยี่ยมเยือน ปี 2548

จังหวัดนครปฐม

รายการข้อมูล		ไทย	ต่างประเทศ	รวม
จำนวนผู้เยี่ยมเยือน		1,570,603	52,023	1,622,626
นักท่องเที่ยว		667,992	20,521	688,513
นักท่องเที่ยว		902,611	31,502	934,113
จำนวนผู้เยี่ยมเยือนจำแนกตามพาหนะการเดินทาง		1,570,603	52,023	1,622,626
ประเภท การเดินทาง	เครื่องบิน	-	-	-
	รถไฟ	84,306	4,203	88,509
	รถโดยสารประจำทาง	222,312	6,312	228,624
	รถส่วนตัว	1,263,985	41,508	1,305,493
	อื่นๆ	-	-	-
จำนวนนักท่องเที่ยวจำแนกตามประเภทที่พัก		667,992	20,521	688,513
โรงแรม/เกสต์เฮาส์/บังกะโล/รีสอร์ท		404,045	19,824	423,869
บ้านญาติ/เพื่อน		262,222	697	262,919
ที่พักในอุทยานฯ		-	-	-
บ้านรับรองฯ		-	-	-
อื่นๆ		1,725	-	1,725
ระยะเวลาพำนักเฉลี่ยของนักท่องเที่ยว(วัน)		2.02	1.96	2.02
ค่าใช้จ่ายเฉลี่ย/คน/วัน(บาท)		731.54	914.07	736.77
นักท่องเที่ยว		894.97	1,144.18	901.38
นักท่องเที่ยว		487.20	620.27	491.69
รายได้(ล้านบาท)		1,647.37	65.56	1,712.93
นักท่องเที่ยว		1,207.62	46.02	1,253.64
นักท่องเที่ยว		439.75	19.54	459.29
จำนวนครั้งเฉลี่ยของการเดินทางในรอบปี(ครั้ง)		3.99	1.71	3.92
นักท่องเที่ยว		3.91	1.89	3.85
นักท่องเที่ยว		4.05	1.59	3.96

หมายเหตุ : ปี 2548 ค่าใช้จ่ายเฉลี่ยรายหมวดเป็นข้อมูลจากการสำรวจนักท่องเที่ยว ณ จุดเดินทางออกของจังหวัดนี้ โดยไม่นับรวมค่าพาหนะเดินทางระหว่างจังหวัด

และค่าใช้จ่ายบางหมวดที่มีการปรับค่าอื่นๆประกอบเช่นค่าที่พัก ปรับตามอัตราการแลกเปลี่ยน ค่าอาหาร/เครื่องดื่มปรับตามค่าดัชนีผู้บริโภค ค่าบริการเดินทาง/

ค่าพาหนะการเดินทางปรับตามอัตราการเปลี่ยนแปลงค่าบริการนำเที่ยว ราคาน้ำมัน เป็นต้น

สรุปข้อมูลผู้เยี่ยมเยือน ปี 2548

จัดการเดินทางมาเอง

จังหวัดนครปฐม

รายการข้อมูล		ไทย	ต่างประเทศ	รวม
จำนวนผู้เยี่ยมเยือน		1,385,348	18,275	1,403,623
นักท่องเที่ยว		563,070	5,175	568,245
นักท่องเที่ยว		822,278	13,100	835,378
จำนวนผู้เยี่ยมเยือนจำแนกตามพาหนะการเดินทาง		1,385,348	18,275	1,403,623
ประเภท การเดินทาง	เครื่องบิน	-	-	-
	รถไฟ	84,306	4,203	88,509
	รถโดยสารประจำทาง	222,312	6,312	228,624
	รถส่วนตัว	1,078,730	7,760	1,086,490
	อื่น ๆ	-	-	-
จำนวนนักท่องเที่ยวจำแนกตามประเภทที่พัก		563,070	5,175	568,245
โรงแรม/เกสต์เฮาส์/บังกะโล/รีสอร์ท		299,123	4,478	303,601
บ้านญาติ/เพื่อน		262,222	697	262,919
ที่พักในอุทยานฯ		-	-	-
บ้านรับรองฯ		-	-	-
อื่น ๆ		1,725	-	1,725
ระยะเวลาทำนุเกลี่ยของนักท่องเที่ยว(วัน)		2.25	2.20	2.25
ค่าใช้จ่ายเฉลี่ย/คน/วัน(บาท)		701.69	815.19	704.81
นักท่องเที่ยว		845.19	1,095.30	851.05
นักท่องเที่ยว		480.58	571.75	482.02
รายได้(ล้านบาท)		1,465.95	19.96	1,485.91
นักท่องเที่ยว		1,070.78	12.47	1,083.25
นักท่องเที่ยว		395.17	7.49	402.66
จำนวนครั้งเฉลี่ยของการเดินทางในรอบปี(ครั้ง)		4.17	2.02	4.19
นักท่องเที่ยว		4.20	2.73	4.10
นักท่องเที่ยว		4.14	1.74	4.14

หมายเหตุ : ปี 2548 ค่าใช้จ่ายเฉลี่ยรายหมวดเป็นข้อมูลจากการสำรวจนักท่องเที่ยว ณ จุดเดินทางออกของจังหวัดนี้ โดยไม่นับรวมค่าพาหนะเดินทางระหว่างจังหวัด

และค่าใช้จ่ายบางหมวดที่มีการปรับค่าอื่นๆประกอบเช่นค่าที่พัก ปรับตามอัตราการแลกเปลี่ยน ค่าอาหาร/เครื่องดื่มปรับตามค่าดัชนีผู้บริโภค ค่าบริการเดินทาง
ค่าพาหนะการเดินทางปรับตามอัตราการเปลี่ยนแปลงค่าบริการนำเที่ยว ราคาน้ำมัน เป็นต้น

สรุปข้อมูลผู้เยี่ยมเยือน ปี 2548

จัดการเดินทางโดยผ่านบริษัทนำเที่ยว

จังหวัดนครปฐม

รายการข้อมูล		ไทย	ต่างประเทศ	รวม
จำนวนผู้เยี่ยมเยือน		185,255	33,748	219,003
นักท่องเที่ยว		104,922	15,346	120,268
นักท่องเที่ยว		80,333	18,402	98,735
จำนวนผู้เยี่ยมเยือนจำแนกตามพาหนะการเดินทาง		185,255	33,748	219,003
ประเภท การเดินทาง	เครื่องบิน	-	-	-
	รถไฟ	-	-	-
	รถโดยสารประจำทาง	-	-	-
	รถส่วนตัว	185,255	33,748	219,003
	อื่น ๆ	-	-	-
จำนวนนักท่องเที่ยวจำแนกตามประเภทที่พัก		104,922	15,346	120,268
โรงแรม/เกสต์เฮาส์/บังกะโล/รีสอร์ท		104,922	15,346	120,268
บ้านญาติ/เพื่อน		-	-	-
ที่พักในอุทยานฯ		-	-	-
บ้านรับรองฯ		-	-	-
อื่น ๆ		-	-	-
ระยะเวลาพำนักเฉลี่ยของนักท่องเที่ยว(วัน)		1.50	1.88	1.55
ค่าใช้จ่ายเฉลี่ย/คน/วัน(บาท)		763.18	965.01	1,059.88
นักท่องเที่ยว		869.46	1,162.90	1,475.78
นักท่องเที่ยว		554.94	654.82	573.55
รายได้(ล้านบาท)		181.42	45.60	227.02
นักท่องเที่ยว		136.84	33.55	170.39
นักท่องเที่ยว		44.58	12.05	56.63
จำนวนครั้งเฉลี่ยของการเดินทางในรอบปี(ครั้ง)		2.68	1.54	2.50
นักท่องเที่ยว		2.35	1.60	2.25
นักท่องเที่ยว		3.12	1.48	2.81

หมายเหตุ : ปี 2548 ค่าใช้จ่ายเฉลี่ยรายหมวดเป็นข้อมูลจากการสำรวจนักท่องเที่ยว ณ จุดเดินทางออกของจังหวัดนี้ โดยไม่นับรวมค่าพาหนะเดินทางระหว่างจังหวัด

และค่าใช้จ่ายบางหมวดก็การปรับค่าอื่นๆประกอบเช่นค่าที่พัก ปรับตามอัตราการแลกเปลี่ยน ค่าอาหาร/เครื่องดื่มปรับตามค่าดัชนีผู้บริโภค ค่าบริการดี

ค่าพาหนะการเดินทางปรับตามอัตราการเปลี่ยนแปลงค่าบริการนำเที่ยว ราคาน้ำมัน เป็นต้น

จำนวนผู้เยี่ยมชมเยือนจำแนกตามสถานที่พัก และพาหนะการเดินทาง ปี 2548
จังหวัดนครปฐม

รายการ	พาหนะการเดินทาง	ประเภทที่พัก					นักท่องเที่ยว	นักท่องเที่ยว	ผู้เยี่ยมชม
		โรงแรม/เกสต์เฮาส์/บังกะโล/รีสอร์ท	บ้านญาติ/เพื่อน	ที่พักในอุทยานฯ	บ้านพักรับรอง	อื่นๆ			
ประเภทการเดินทาง	เครื่องบิน - ไทย	-	-	-	-	-	-	-	-
	- ต่างประเทศ	-	-	-	-	-	-	-	-
	รวม	-	-	-	-	-	-	-	-
	รถไฟ - ไทย	28,559	23,016	-	-	-	51,575	32,731	84,306
	- ต่างประเทศ	906	-	-	-	-	906	3,297	4,203
	รวม	29,465	23,016	-	-	-	52,481	36,028	88,509
	รถโดยสาร - ไทย	37,690	71,976	-	-	549	110,215	112,097	222,312
	- ต่างประเทศ	1,912	-	-	-	-	1,912	4,400	6,312
	รวม	39,602	71,976	-	-	549	112,127	116,497	228,624
	รถส่วนตัว - ไทย	337,796	167,230	-	-	1,176	506,202	757,783	1,263,985
- ต่างประเทศ	17,006	697	-	-	-	17,703	23,805	41,508	
รวม	354,802	167,927	-	-	1,176	523,905	781,588	1,305,493	
อื่นๆ - ไทย	-	-	-	-	-	-	-	-	
- ต่างประเทศ	-	-	-	-	-	-	-	-	
รวม	-	-	-	-	-	-	-	-	
รวมทั้งหมด - ไทย		404,045	262,222	-	-	1,725	667,992	902,611	1,570,603
- ต่างประเทศ		19,824	697	-	-	-	20,521	31,502	52,023
รวม		423,869	262,919	-	-	1,725	688,513	934,113	1,622,626

หมายเหตุ : ผู้เยี่ยมชม : นักท่องเที่ยวและนักท่องเที่ยว นักท่องเที่ยว : ผู้เยี่ยมชมที่ค้างคืน นักทัศนาจร : ผู้เยี่ยมชมที่ไม่ค้างคืน

จำนวนผู้เยี่ยมชมออนไลน์ จำแนกตามพาหนะเดินทาง ปี 2548

จังหวัดนครปฐม

พาหนะเดินทาง		นักท่องเที่ยว						นักท่องเที่ยว						ผู้เยี่ยมชม					
		ไทย	ร้อยละ	ต่างประเทศ	ร้อยละ	รวม	ร้อยละ	ไทย	ร้อยละ	ต่างประเทศ	ร้อยละ	รวม	ร้อยละ	ไทย	ร้อยละ	ต่างประเทศ	ร้อยละ	รวม	ร้อยละ
ประเภทพาหนะ	เครื่องบิน	-	-	-	-	-	-	-	-	-	-	-	-	-	-	-	-	-	-
	รถไฟ	51,575	7.72	906	4.41	52,481	7.62	32,731	3.63	3,297	10.47	36,028	3.86	84,306	5.37	4,203	8.08	88,509	5.45
	รถโดยสาร	110,215	16.50	1,912	9.32	112,127	16.29	112,097	12.42	4,400	13.97	116,497	12.47	222,312	14.15	6,312	12.13	228,624	14.09
	รถส่วนตัว	506,202	75.78	17,703	86.27	523,905	76.09	757,783	83.95	23,805	75.56	781,588	83.67	1,263,985	80.48	41,508	79.79	1,305,493	80.46
	อื่น ๆ	-	-	-	-	-	-	-	-	-	-	-	-	-	-	-	-	-	-
รวมทั้งหมด		667,992	100.00	20,521	100.00	688,513	100.00	902,611	100.00	31,502	100.00	934,113	100.00	1,570,603	100.00	52,023	100.00	1,622,626	100.00

จำนวนนักท่องเที่ยว จำแนกตามสถานที่พัก ปี 2548

จังหวัดนครปฐม

สถานที่พัก	นักท่องเที่ยว					
	ไทย	ร้อยละ	ต่างประเทศ	ร้อยละ	รวม	ร้อยละ
1. โรงแรม/เกสต์เฮาส์/บังกะโล/รีสอร์ท	404,045	60.49	19,824	96.60	423,869	61.56
2. บ้านญาติ/บ้านเพื่อน	262,222	39.26	697	3.40	262,919	38.19
3. ที่พักในอุทยานแห่งชาติ	-	-	-	-	-	-
4. บ้านพักรับรองของทางราชการ	-	-	-	-	-	-
5. อื่น ๆ	1,725	0.25	-	-	1,725	0.25
รวม	667,992	100.00	20,521	100.00	688,513	100.00

ระยะพำนักเฉลี่ยของนักท่องเที่ยว จำแนกตามสถานที่พัก ปี 2548

จังหวัดนครปฐม

สถานที่พัก	นักท่องเที่ยว		
	ไทย	ต่างประเทศ	รวมทั้งหมด
1. โรงแรม/เกสต์เฮาส์/บังกะโล/รีสอร์ท	1.74	1.96	1.75
2. บ้านญาติ/บ้านเพื่อน	2.61	2.03	2.61
3. ที่พักในอุทยานแห่งชาติ	-	-	-
4. บ้านพักรับรองของทางราชการ	-	-	-
5. อื่น ๆ	1.17	-	1.17

ค่าใช้จ่ายเฉลี่ยต่อคนต่อวันของผู้เยี่ยมชม เจ้าหน้าที่ตามหมวดค่าใช้จ่ายต่างๆ ปี 2548

จังหวัดนครปฐม

(หน่วย : บาท/คน/วัน)

หมวดค่าใช้จ่าย	นักท่องเที่ยว						นักท่องเที่ยว						ผู้เยี่ยมชม					
	ไทย	ร้อยละ	ต่างประเทศ	ร้อยละ	รวม	ร้อยละ	ไทย	ร้อยละ	ต่างประเทศ	ร้อยละ	รวม	ร้อยละ	ไทย	ร้อยละ	ต่างประเทศ	ร้อยละ	รวม	ร้อยละ
1. ค่าที่พัก	311.92	34.85	479.35	41.89	316.49	35.11	-	-	-	-	-	-	186.90	25.55	268.81	29.41	189.33	25.70
2. ค่าอาหารและเครื่องดื่ม	184.85	20.65	233.96	20.45	186.10	20.65	175.79	36.08	228.87	36.90	177.58	36.12	181.22	24.77	231.72	25.35	182.68	24.79
3. ค่าซื้อสินค้าและของที่ระลึก	171.01	19.11	155.89	13.62	170.42	18.91	120.52	24.74	154.59	24.92	121.67	24.75	150.77	20.61	155.32	16.99	150.83	20.47
4. ค่าใช้จ่ายเพื่อความบันเทิง	54.84	6.13	38.29	3.35	54.31	6.03	14.93	3.06	13.33	2.15	14.88	3.03	38.85	5.31	27.33	2.99	38.47	5.22
5. ค่าบริการท่องเที่ยวภายในจังหวัด	33.79	3.78	60.91	5.32	34.55	3.83	20.33	4.17	58.41	9.42	21.61	4.40	28.40	3.88	59.81	6.54	29.35	3.98
6. ค่าพาหนะเดินทางในจังหวัด	88.64	9.90	142.46	12.45	90.11	10.00	95.91	19.69	127.61	20.57	96.98	19.72	91.55	12.51	135.94	14.87	92.87	12.61
7. ค่าใช้จ่ายอื่น ๆ	49.92	5.58	33.32	2.92	49.40	5.47	59.72	12.26	37.46	6.04	58.97	11.98	53.85	7.37	35.14	3.85	53.24	7.23
รวมทุกหมวดค่าใช้จ่าย	894.97	100.00	1,144.18	100.00	901.38	100.00	487.20	100.00	620.27	100.00	491.69	100.00	731.54	100.00	914.07	100.00	736.77	100.00

รายได้จากการท่องเที่ยวของผู้เยี่ยมชมเมือง จำแนกตามหมวดค่าใช้จ่ายต่างๆ ปี 2548
จังหวัดนครปฐม

(หน่วย : ล้านบาท)

รายได้ จำแนกตามหมวดค่าใช้จ่าย	นักท่องเที่ยว						นักท่องเที่ยว						ผู้เยี่ยมชมเมือง					
	ไทย	ร้อยละ	ต่างประเทศ	ร้อยละ	รวม	ร้อยละ	ไทย	ร้อยละ	ต่างประเทศ	ร้อยละ	รวม	ร้อยละ	ไทย	ร้อยละ	ต่างประเทศ	ร้อยละ	รวม	ร้อยละ
1. ค่าที่พัก	420.89	34.85	19.28	41.89	440.17	35.11	-	-	-	-	-	-	420.89	25.55	19.28	29.41	440.17	25.70
2. ค่าอาหารและเครื่องดื่ม	249.42	20.65	9.41	20.45	258.83	20.65	158.67	36.08	7.21	36.90	165.88	36.12	408.09	24.77	16.62	25.35	424.71	24.79
3. ค่าซื้อสินค้าและของที่ระลึก	230.75	19.11	6.27	13.62	237.02	18.91	108.78	24.74	4.87	24.92	113.65	24.74	339.53	20.61	11.14	16.99	350.67	20.47
4. ค่าใช้จ่ายเพื่อความบันเทิง	74.00	6.13	1.54	3.35	75.54	6.03	13.48	3.07	0.42	2.15	13.90	3.03	87.48	5.31	1.96	2.99	89.44	5.22
5. ค่าบริการท่องเที่ยวภายในจังหวัด	45.60	3.78	2.45	5.32	48.05	3.83	18.35	4.17	1.84	9.42	20.19	4.40	63.95	3.88	4.29	6.54	68.24	3.98
6. ค่าพาหนะเดินทางในจังหวัด	119.60	9.90	5.73	12.45	125.33	10.00	86.57	19.69	4.02	20.57	90.59	19.72	206.17	12.52	9.75	14.87	215.92	12.61
7. ค่าใช้จ่ายอื่นๆ	67.36	5.58	1.34	2.92	68.70	5.47	53.90	12.25	1.18	6.04	55.08	11.99	121.26	7.36	2.52	3.85	123.78	7.23
รวมทุกหมวดค่าใช้จ่าย	1,207.62	100.00	46.02	100.00	1,253.64	100.00	439.75	100.00	19.54	100.00	459.29	100.00	1,647.37	100.00	65.56	100.00	1,712.93	100.00

จำนวนผู้เยี่ยมเยือนชาวไทย จำแนกตามถิ่นที่อยู่ปี 2548

จังหวัดนครปฐม

ถิ่นที่อยู่ของผู้เยี่ยมเยือน	นักท่องเที่ยว		นักท่องเที่ยว		ผู้เยี่ยมเยือน	
	จำนวน	ร้อยละ	จำนวน	ร้อยละ	จำนวน	ร้อยละ
1. กรุงเทพมหานคร	99,743	14.93	285,892	31.67	385,635	24.55
2. ภาคกลาง	84,522	12.65	177,232	19.64	261,754	16.67
3. ภาคตะวันตก	87,690	13.13	228,878	25.36	316,568	20.16
4. ภาคตะวันออก	52,286	7.83	50,689	5.62	102,975	6.56
5. ภาคเหนือ	92,964	13.92	51,040	5.65	144,004	9.17
6. ภาคใต้	87,336	13.07	41,424	4.59	128,760	8.20
7. ภาคตะวันออกเฉียงเหนือ	163,451	24.47	67,456	7.47	230,907	14.69
รวม	667,992	100.00	902,611	100.00	1,570,603	100.00

จำนวนผู้เยี่ยมชมชาวต่างประเทศ จำแนกตามดินที่อยู่ ปี 2548

จังหวัดนครปฐม

ดินที่อยู่ของผู้เยี่ยมชม	นักท่องเที่ยว		นักทัศนจร		ผู้เยี่ยมชม	
	จำนวน	ร้อยละ	จำนวน	ร้อยละ	จำนวน	ร้อยละ
1. อเมริกา	1,774	8.64	3,562	11.31	5,336	10.26
2. ยุโรป	8,751	42.64	16,559	52.56	25,310	48.65
3. โอเชียเนีย	1,438	7.01	2,243	7.12	3,681	7.08
4. เอเชีย	6,677	32.54	6,467	20.53	13,144	25.27
5. ตะวันออกกลาง	1,310	6.38	930	2.95	2,240	4.31
6. แอฟริกา	571	2.79	1,741	5.53	2,312	4.43
รวม	20,521	100.00	31,502	100.00	52,023	100.00

จำนวนผู้เยี่ยมชม จำแนกตามวัตถุประสงค์หลักของการเดินทาง ปี 2548

จังหวัดนครปฐม

วัตถุประสงค์หลัก ของการเดินทาง	นักท่องเที่ยว						นักท่องเที่ยว						ผู้เยี่ยมชม					
	ไทย	ร้อยละ	ต่างประเทศ	ร้อยละ	รวม	ร้อยละ	ไทย	ร้อยละ	ต่างประเทศ	ร้อยละ	รวม	ร้อยละ	ไทย	ร้อยละ	ต่างประเทศ	ร้อยละ	รวม	ร้อยละ
1. ท่องเที่ยว/พักผ่อน	577,641	86.47	20,521	100.00	598,162	86.88	799,753	88.60	30,890	98.06	830,643	88.92	1,377,394	87.70	51,411	98.82	1,428,805	88.06
2. ธุรกิจ	29,292	4.39	-	-	29,292	4.25	58,463	6.48	-	-	58,463	6.26	87,755	5.59	-	-	87,755	5.41
3. ปฏิบัติราชการ	8,506	1.27	-	-	8,506	1.24	11,816	1.31	114	0.36	11,930	1.28	20,322	1.29	114	0.22	20,436	1.26
4. ประชุม/สัมมนา	28,760	4.31	-	-	28,760	4.18	11,660	1.29	498	1.58	12,158	1.30	40,420	2.57	498	0.96	40,918	2.52
5. ทัศนศึกษา	5,293	0.79	-	-	5,293	0.77	2,167	0.24	-	-	2,167	0.23	7,460	0.47	-	-	7,460	0.46
6. อื่น ๆ	18,500	2.77	-	-	18,500	2.68	18,752	2.08	-	-	18,752	2.01	37,252	2.38	-	-	37,252	2.29
รวมทั้งหมด	667,992	100.00	20,521	100.00	688,513	100.00	902,611	100.00	31,502	100.00	934,113	100.00	1,570,603	100.00	52,023	100.00	1,622,626	100.00

จำนวนผู้เยี่ยมชมออนไลน์ จำแนกตามอาชีพ ปี 2548

จังหวัดนครปฐม

อาชีพ	นักท่องเที่ยว						นักทัศนาจร						ผู้เยี่ยมชม					
	ไทย	ร้อยละ	ต่างประเทศ	ร้อยละ	รวม	ร้อยละ	ไทย	ร้อยละ	ต่างประเทศ	ร้อยละ	รวม	ร้อยละ	ไทย	ร้อยละ	ต่างประเทศ	ร้อยละ	รวม	ร้อยละ
1. ข้าราชการ/พนักงานรัฐวิสาหกิจ	116,005	17.37	2,722	13.26	118,727	17.24	159,194	17.64	3,857	12.24	163,051	17.46	275,199	17.52	6,579	12.65	281,778	17.37
2. นักศึกษา	169,364	25.35	4,285	20.88	173,649	25.22	187,014	20.72	4,929	15.65	191,943	20.55	356,378	22.69	9,214	17.71	365,592	22.53
3. ประกอบกิจการส่วนตัว	130,649	19.56	3,073	14.97	133,722	19.42	186,402	20.65	6,914	21.95	193,316	20.70	317,051	20.19	9,987	19.20	327,038	20.15
4. ตัวแทนขายสินค้า	7,345	1.10	957	4.66	8,302	1.21	6,817	0.76	1,688	5.36	8,505	0.91	14,162	0.90	2,645	5.08	16,807	1.04
5. แม่บ้าน	45,450	6.80	2,824	13.76	48,274	7.01	72,280	8.01	1,930	6.13	74,210	7.94	117,730	7.50	4,754	9.14	122,484	7.55
6. พนักงาน/ลูกจ้าง	145,291	21.75	4,618	22.50	149,909	21.77	247,782	27.45	9,056	28.75	256,838	27.50	393,073	25.03	13,674	26.28	406,747	25.07
7. เกษตรกร	44,616	6.68	378	1.84	44,994	6.53	35,050	3.88	746	2.37	35,796	3.83	79,666	5.07	1,124	2.16	80,790	4.98
8. อื่น ๆ	9,272	1.39	1,664	8.13	10,936	1.60	8,072	0.89	2,382	7.55	10,454	1.11	17,344	1.10	4,046	7.78	21,390	1.31
รวมทั้งหมด	667,992	100.00	20,521	100.00	688,513	100.00	902,611	100.00	31,502	100.00	934,113	100.00	1,570,603	100.00	52,023	100.00	1,622,626	100.00

จำนวนผู้เยี่ยมชม จำแนกตามอายุ ปี 2548

จังหวัดนครปฐม

อายุ (ปี)	นักท่องเที่ยว						นักท่องเที่ยว						ผู้เยี่ยมชม					
	ไทย	ร้อยละ	ต่างประเทศ	ร้อยละ	รวม	ร้อยละ	ไทย	ร้อยละ	ต่างประเทศ	ร้อยละ	รวม	ร้อยละ	ไทย	ร้อยละ	ต่างประเทศ	ร้อยละ	รวม	ร้อยละ
1. 15 - 24 ปี	159,692	23.91	4,199	20.46	163,891	23.80	163,380	18.10	5,731	18.19	169,111	18.10	323,072	20.57	9,930	19.09	333,002	20.52
2. 25 - 34 ปี	189,233	28.33	4,671	22.76	193,904	28.16	219,652	24.34	5,283	16.77	224,935	24.08	408,885	26.03	9,954	19.13	418,839	25.81
3. 35 - 44 ปี	200,534	30.02	4,301	20.96	204,835	29.75	330,888	36.66	9,294	29.50	340,182	36.42	531,422	33.84	13,595	26.13	545,017	33.59
4. 45 - 54 ปี	77,222	11.56	4,818	23.48	82,040	11.92	143,278	15.87	6,781	21.53	150,059	16.06	220,500	14.04	11,599	22.30	232,099	14.30
5. 55 - 64 ปี	20,196	3.02	1,355	6.60	21,551	3.13	31,729	3.52	3,096	9.83	34,825	3.73	51,925	3.31	4,451	8.56	56,376	3.47
6. มากกว่า 64 ปี	21,115	3.16	1,177	5.74	22,292	3.24	13,684	1.51	1,317	4.18	15,001	1.61	34,799	2.21	2,494	4.79	37,293	2.31
รวม	667,992	100.00	20,521	100.00	688,513	100.00	902,611	100.00	31,502	100.00	934,113	100.00	1,570,603	100.00	52,023	100.00	1,622,626	100.00
อายุเฉลี่ย	34.94		38.73		35.05		36.62		39.85		36.72		35.90		39.41		36.01	

จำนวนผู้เยี่ยมชม จำนวนตามเพศ ปี 2548

จังหวัดนครปฐม

เพศ	นักท่องเที่ยว						นักท่องเที่ยว						ผู้เยี่ยมชม					
	ไทย	ร้อยละ	ต่างประเทศ	ร้อยละ	รวม	ร้อยละ	ไทย	ร้อยละ	ต่างประเทศ	ร้อยละ	รวม	ร้อยละ	ไทย	ร้อยละ	ต่างประเทศ	ร้อยละ	รวม	ร้อยละ
ชาย	346,420	51.86	12,391	60.38	358,811	52.11	392,487	43.48	15,472	49.11	407,959	43.67	738,907	47.05	27,863	53.56	766,770	47.25
หญิง	321,572	48.14	8,130	39.62	329,702	47.89	510,124	56.52	16,030	50.89	526,154	56.33	831,696	52.95	24,160	46.44	855,856	52.75
รวม	667,992	100.00	20,521	100.00	688,513	100.00	902,611	100.00	31,502	100.00	934,113	100.00	1,570,603	100.00	52,023	100.00	1,622,626	100.00

จำนวนผู้เยี่ยมชม จำแนกตามวัตถุประสงค์หลักของการเดินทาง ปี 2548

จังหวัดนครปฐม

วัตถุประสงค์หลัก ของการเดินทาง	นักท่องเที่ยว						นักท่องเที่ยว						ผู้เยี่ยมชม					
	ไทย	ร้อยละ	ต่างประเทศ	ร้อยละ	รวม	ร้อยละ	ไทย	ร้อยละ	ต่างประเทศ	ร้อยละ	รวม	ร้อยละ	ไทย	ร้อยละ	ต่างประเทศ	ร้อยละ	รวม	ร้อยละ
1. ท่องเที่ยว/พักผ่อน	577,641	86.47	20,521	100.00	598,162	86.88	799,753	88.60	30,890	98.06	830,643	88.92	1,377,394	87.70	51,411	98.82	1,428,805	88.06
2. ธุรกิจ	29,292	4.39	-	-	29,292	4.25	58,463	6.48	-	-	58,463	6.26	87,755	5.59	-	-	87,755	5.41
3. ปฏิบัติราชการ	8,506	1.27	-	-	8,506	1.24	11,816	1.31	114	0.36	11,930	1.28	20,322	1.29	114	0.22	20,436	1.26
4. ประชุม/สัมมนา	28,760	4.31	-	-	28,760	4.18	11,660	1.29	498	1.58	12,158	1.30	40,420	2.57	498	0.96	40,918	2.52
5. ทัศนศึกษา	5,293	0.79	-	-	5,293	0.77	2,167	0.24	-	-	2,167	0.23	7,460	0.47	-	-	7,460	0.46
6. อื่น ๆ	18,500	2.77	-	-	18,500	2.68	18,752	2.08	-	-	18,752	2.01	37,252	2.38	-	-	37,252	2.29
รวมทั้งหมด	667,992	100.00	20,521	100.00	688,513	100.00	902,611	100.00	31,502	100.00	934,113	100.00	1,570,603	100.00	52,023	100.00	1,622,626	100.00

จำนวนผู้เยี่ยมชมออนไลน์ จำแนกตามอาชีพ ปี 2548

จังหวัดนครปฐม

อาชีพ	นักท่องเที่ยว						นักทัศนาจร						ผู้เยี่ยมชม					
	ไทย	ร้อยละ	ต่างประเทศ	ร้อยละ	รวม	ร้อยละ	ไทย	ร้อยละ	ต่างประเทศ	ร้อยละ	รวม	ร้อยละ	ไทย	ร้อยละ	ต่างประเทศ	ร้อยละ	รวม	ร้อยละ
1. ข้าราชการ/พนักงานรัฐวิสาหกิจ	116,005	17.37	2,722	13.26	118,727	17.24	159,194	17.64	3,857	12.24	163,051	17.46	275,199	17.52	6,579	12.65	281,778	17.37
2. นักศึกษา	169,364	25.35	4,285	20.88	173,649	25.22	187,014	20.72	4,929	15.65	191,943	20.55	356,378	22.69	9,214	17.71	365,592	22.53
3. ประกอบกิจการส่วนตัว	130,649	19.56	3,073	14.97	133,722	19.42	186,402	20.65	6,914	21.95	193,316	20.70	317,051	20.19	9,987	19.20	327,038	20.15
4. ตัวแทนขายสินค้า	7,345	1.10	957	4.66	8,302	1.21	6,817	0.76	1,688	5.36	8,505	0.91	14,162	0.90	2,645	5.08	16,807	1.04
5. แม่บ้าน	45,450	6.80	2,824	13.76	48,274	7.01	72,280	8.01	1,930	6.13	74,210	7.94	117,730	7.50	4,754	9.14	122,484	7.55
6. พนักงาน/ลูกจ้าง	145,291	21.75	4,618	22.50	149,909	21.77	247,782	27.45	9,056	28.75	256,838	27.50	393,073	25.03	13,674	26.28	406,747	25.07
7. เกษตรกร	44,616	6.68	378	1.84	44,994	6.53	35,050	3.88	746	2.37	35,796	3.83	79,666	5.07	1,124	2.16	80,790	4.98
8. อื่น ๆ	9,272	1.39	1,664	8.13	10,936	1.60	8,072	0.89	2,382	7.55	10,454	1.11	17,344	1.10	4,046	7.78	21,390	1.31
รวมทั้งหมด	667,992	100.00	20,521	100.00	688,513	100.00	902,611	100.00	31,502	100.00	934,113	100.00	1,570,603	100.00	52,023	100.00	1,622,626	100.00

จำนวนผู้เยี่ยมชม จำแนกตามอายุ ปี 2548

จังหวัดนครปฐม

อายุ (ปี)	นักท่องเที่ยว						นักทัศนจร						ผู้เยี่ยมชม					
	ไทย	ร้อยละ	ต่างประเทศ	ร้อยละ	รวม	ร้อยละ	ไทย	ร้อยละ	ต่างประเทศ	ร้อยละ	รวม	ร้อยละ	ไทย	ร้อยละ	ต่างประเทศ	ร้อยละ	รวม	ร้อยละ
1. 15 - 24 ปี	159,692	23.91	4,199	20.46	163,891	23.80	163,380	18.10	5,731	18.19	169,111	18.10	323,072	20.57	9,930	19.09	333,002	20.52
2. 25 - 34 ปี	189,233	28.33	4,671	22.76	193,904	28.16	219,652	24.34	5,283	16.77	224,935	24.08	408,885	26.03	9,954	19.13	418,839	25.81
3. 35 - 44 ปี	200,534	30.02	4,301	20.96	204,835	29.75	330,888	36.66	9,294	29.50	340,182	36.42	531,422	33.84	13,595	26.13	545,017	33.59
4. 45 - 54 ปี	77,222	11.56	4,818	23.48	82,040	11.92	143,278	15.87	6,781	21.53	150,059	16.06	220,500	14.04	11,599	22.30	232,099	14.30
5. 55 - 64 ปี	20,196	3.02	1,355	6.60	21,551	3.13	31,729	3.52	3,096	9.83	34,825	3.73	51,925	3.31	4,451	8.56	56,376	3.47
6. มากกว่า 64 ปี	21,115	3.16	1,177	5.74	22,292	3.24	13,684	1.51	1,317	4.18	15,001	1.61	34,799	2.21	2,494	4.79	37,293	2.31
รวม	667,992	100.00	20,521	100.00	688,513	100.00	902,611	100.00	31,502	100.00	934,113	100.00	1,570,603	100.00	52,023	100.00	1,622,626	100.00
อายุเฉลี่ย	34.94		38.73		35.05		36.62		39.85		36.72		35.90		39.41		36.01	

จำนวนผู้เยี่ยมชม จำนวนตามเพศ ปี 2548

จังหวัดนครปฐม

เพศ	นักท่องเที่ยว						นักท่องเที่ยว						ผู้เยี่ยมชม					
	ไทย	ร้อยละ	ต่างประเทศ	ร้อยละ	รวม	ร้อยละ	ไทย	ร้อยละ	ต่างประเทศ	ร้อยละ	รวม	ร้อยละ	ไทย	ร้อยละ	ต่างประเทศ	ร้อยละ	รวม	ร้อยละ
ชาย	346,420	51.86	12,391	60.38	358,811	52.11	392,487	43.48	15,472	49.11	407,959	43.67	738,907	47.05	27,863	53.56	766,770	47.25
หญิง	321,572	48.14	8,130	39.62	329,702	47.89	510,124	56.52	16,030	50.89	526,154	56.33	831,696	52.95	24,160	46.44	855,856	52.75
รวม	667,992	100.00	20,521	100.00	688,513	100.00	902,611	100.00	31,502	100.00	934,113	100.00	1,570,603	100.00	52,023	100.00	1,622,626	100.00

จำนวนผู้เยี่ยมชมออนไลน์ จำแนกตามความสัมพันธ์กับผู้ร่วมเดินทาง ปี 2548

จังหวัดนครปฐม

ความสัมพันธ์ ภายในกลุ่ม	นักท่องเที่ยว						นักท่องเที่ยว						ผู้เยี่ยมชม					
	ไทย	ร้อยละ	ต่างประเทศ	ร้อยละ	รวม	ร้อยละ	ไทย	ร้อยละ	ต่างประเทศ	ร้อยละ	รวม	ร้อยละ	ไทย	ร้อยละ	ต่างประเทศ	ร้อยละ	รวม	ร้อยละ
เดินทางคนเดียว	84,126	12.59	5,277	25.72	89,403	12.98	98,412	10.90	4,030	12.79	102,442	10.97	182,538	11.62	9,307	17.89	191,845	11.82
กลุ่มครอบครัว	276,151	41.34	6,075	29.60	282,226	40.99	373,283	41.36	12,482	39.62	385,765	41.30	649,434	41.35	18,557	35.67	667,991	41.17
กลุ่มญาติ	134,878	20.19	2,643	12.88	137,521	19.97	87,016	9.64	3,382	10.74	90,398	9.68	221,894	14.13	6,025	11.58	227,919	14.05
กลุ่มเพื่อน	172,837	25.88	6,526	31.80	179,363	26.06	343,900	38.10	11,608	36.85	355,508	38.05	516,737	32.90	18,134	34.86	534,871	32.96
รวม	667,992	100.00	20,521	100.00	688,513	100.00	902,611	100.00	31,502	100.00	934,113	100.00	1,570,603	100.00	52,023	100.00	1,622,626	100.00

จำนวนผู้เยี่ยมชมออนไลน์ จำแนกตามความสัมพันธ์กับผู้ร่วมเดินทาง ปี 2548

จังหวัดนครปฐม

ความสัมพันธ์ ภายในกลุ่ม	นักท่องเที่ยว						นักท่องเที่ยว						ผู้เยี่ยมชม					
	ไทย	ร้อยละ	ต่างประเทศ	ร้อยละ	รวม	ร้อยละ	ไทย	ร้อยละ	ต่างประเทศ	ร้อยละ	รวม	ร้อยละ	ไทย	ร้อยละ	ต่างประเทศ	ร้อยละ	รวม	ร้อยละ
เดินทางคนเดียว	84,126	12.59	5,277	25.72	89,403	12.98	98,412	10.90	4,030	12.79	102,442	10.97	182,538	11.62	9,307	17.89	191,845	11.82
กลุ่มครอบครัว	276,151	41.34	6,075	29.60	282,226	40.99	373,283	41.36	12,482	39.62	385,765	41.30	649,434	41.35	18,557	35.67	667,991	41.17
กลุ่มญาติ	134,878	20.19	2,643	12.88	137,521	19.97	87,016	9.64	3,382	10.74	90,398	9.68	221,894	14.13	6,025	11.58	227,919	14.05
กลุ่มเพื่อน	172,837	25.88	6,526	31.80	179,363	26.06	343,900	38.10	11,608	36.85	355,508	38.05	516,737	32.90	18,134	34.86	534,871	32.96
รวม	667,992	100.00	20,521	100.00	688,513	100.00	902,611	100.00	31,502	100.00	934,113	100.00	1,570,603	100.00	52,023	100.00	1,622,626	100.00

จำนวนผู้เยี่ยมชม จำแนกตามจำนวนจังหวัดที่รวมอยู่ในการเดินทางแต่ละครั้ง ปี 2548

จังหวัดนครปฐม

จำนวนจังหวัดที่ รวมอยู่ในการเดินทาง	นักท่องเที่ยว						นักทัศนาจร						ผู้เยี่ยมชม					
	ไทย	ร้อยละ	ต่างประเทศ	ร้อยละ	รวม	ร้อยละ	ไทย	ร้อยละ	ต่างประเทศ	ร้อยละ	รวม	ร้อยละ	ไทย	ร้อยละ	ต่างประเทศ	ร้อยละ	รวม	ร้อยละ
1 จังหวัด	441,108	66.03	8,742	42.60	449,850	65.34	576,884	63.91	6,074	19.28	582,958	62.41	1,017,992	64.82	14,816	28.48	1,032,808	63.65
2 จังหวัด	107,887	16.15	4,537	22.11	112,424	16.33	206,063	22.83	11,027	35.00	217,090	23.24	313,950	19.99	15,564	29.92	329,514	20.31
3 จังหวัด	73,050	10.94	4,457	21.72	77,507	11.26	65,910	7.30	7,006	22.24	72,916	7.81	138,960	8.85	11,463	22.03	150,423	9.27
4 จังหวัด	23,186	3.47	991	4.83	24,177	3.51	31,986	3.54	4,753	15.09	36,739	3.93	55,172	3.51	5,744	11.04	60,916	3.75
5 จังหวัด	16,059	2.40	393	1.92	16,452	2.39	11,904	1.32	1,193	3.79	13,097	1.40	27,963	1.78	1,586	3.05	29,549	1.82
มากกว่า 5 จังหวัด	6,702	1.01	1,401	6.82	8,103	1.17	9,864	1.10	1,449	4.60	11,313	1.21	16,566	1.05	2,850	5.48	19,416	1.20
รวม	667,992	100.00	20,521	100.00	688,513	100.00	902,611	100.00	31,502	100.00	934,113	100.00	1,570,603	100.00	52,023	100.00	1,622,626	100.00
จำนวนจังหวัดเฉลี่ย/ครั้ง	1.63	-	2.22	-	1.65	-	1.59	-	2.63	-	1.62	-	1.61	-	2.47	-	1.63	-

จำนวนผู้เยี่ยมชม จำนวนตามระดับของรายได้ ปี 2548

จังหวัดนครปฐม

ระดับของรายได้	นักท่องเที่ยว						นักท่องเที่ยว						ผู้เยี่ยมชม					
	ไทย	ร้อยละ	ต่างประเทศ	ร้อยละ	รวม	ร้อยละ	ไทย	ร้อยละ	ต่างประเทศ	ร้อยละ	รวม	ร้อยละ	ไทย	ร้อยละ	ต่างประเทศ	ร้อยละ	รวม	ร้อยละ
1. ไม่มีรายได้	201,413	30.15	2,420	11.79	203,833	29.60	245,082	27.15	4,392	13.94	249,474	26.71	446,495	28.43	6,812	13.09	453,307	27.94
2. ต่ำกว่า 10,000 บาท	175,098	26.21	1,111	5.41	176,209	25.59	225,666	25.00	1,624	5.16	227,290	24.33	400,764	25.52	2,735	5.26	403,499	24.87
3. 10,001-15,000 บาท	130,198	19.49	3,083	15.02	133,281	19.36	209,254	23.18	5,039	16.00	214,293	22.94	339,452	21.61	8,122	15.61	347,574	21.42
4. 15,001-30,000 บาท	111,723	16.73	5,227	25.47	116,950	16.99	153,048	16.96	7,881	25.02	160,929	17.23	264,771	16.86	13,108	25.20	277,879	17.13
5. 30,001-45,000 บาท	27,132	4.06	3,183	15.51	30,315	4.40	48,719	5.40	6,202	19.69	54,921	5.88	75,851	4.83	9,385	18.04	85,236	5.25
6. 45,001-60,000 บาท	8,278	1.24	1,725	8.41	10,003	1.45	10,504	1.16	2,755	8.75	13,259	1.42	18,782	1.20	4,480	8.61	23,262	1.43
7. 60,001-75,000 บาท	8,731	1.31	1,767	8.61	10,498	1.52	2,669	0.30	1,333	4.23	4,002	0.43	11,400	0.73	3,100	5.96	14,500	0.89
8. 75,001-90,000 บาท	-	-	702	3.42	702	0.10	1,070	0.12	817	2.59	1,887	0.20	1,070	0.07	1,519	2.92	2,589	0.16
9. มากกว่า 90,000 บาท	5,419	0.81	1,303	6.36	6,722	0.99	6,599	0.73	1,459	4.62	8,058	0.86	12,018	0.75	2,762	5.31	14,780	0.91
รวมทั้งหมด	667,992	100.00	20,521	100.00	688,513	100.00	902,611	100.00	31,502	100.00	934,113	100.00	1,570,603	100.00	52,023	100.00	1,622,626	100.00

จำนวนผู้เยี่ยมชม จำแนกตามจำนวนครั้งที่เดินทางมาในรอบ 1 ปี ปี 2548

จังหวัดนครปฐม

จำนวนครั้ง ของการเดินทาง	นักท่องเที่ยว						นักทัศนาจร						ผู้เยี่ยมชม					
	ไทย	ร้อยละ	ต่างประเทศ	ร้อยละ	รวม	ร้อยละ	ไทย	ร้อยละ	ต่างประเทศ	ร้อยละ	รวม	ร้อยละ	ไทย	ร้อยละ	ต่างประเทศ	ร้อยละ	รวม	ร้อยละ
1 ครั้ง	127,549	19.09	10,916	53.19	138,465	20.11	147,891	16.38	19,769	62.75	167,660	17.95	275,440	17.54	30,685	58.98	306,125	18.87
2 ครั้ง	88,600	13.26	4,788	23.33	93,388	13.56	108,566	12.03	8,344	26.49	116,910	12.52	197,166	12.55	13,132	25.24	210,298	12.96
3 ครั้ง	85,892	12.86	2,867	13.97	88,759	12.89	117,778	13.05	2,059	6.54	119,837	12.83	203,670	12.97	4,926	9.47	208,596	12.86
4 ครั้ง	42,456	6.36	874	4.26	43,330	6.29	64,333	7.13	215	0.68	64,548	6.91	106,789	6.80	1,089	2.09	107,878	6.65
5 ครั้ง	59,994	8.98	289	1.41	60,283	8.76	106,370	11.78	93	0.30	106,463	11.40	166,364	10.59	382	0.73	166,746	10.28
มากกว่า 5 ครั้ง	263,501	39.45	787	3.84	264,288	38.39	357,673	39.63	1,022	3.24	358,695	38.39	621,174	39.55	1,809	3.49	622,983	38.38
รวม	667,992	100.00	20,521	100.00	688,513	100.00	902,611	100.00	31,502	100.00	934,113	100.00	1,570,603	100.00	52,023	100.00	1,622,626	100.00
จำนวนครั้งเฉลี่ย/ปี	3.91	-	1.89	-	3.85	-	4.05	-	1.59	-	3.96	-	3.99	-	1.71	-	3.92	-

จำนวนผู้เยี่ยมชม จำนวนตามจำนวนผู้ร่วมเดินทาง ปี 2548

จังหวัดนครปฐม

จำนวนผู้ร่วมเดินทาง	นักท่องเที่ยว						นักท่องเที่ยว						ผู้เยี่ยมชม					
	ไทย	ร้อยละ	ต่างประเทศ	ร้อยละ	รวม	ร้อยละ	ไทย	ร้อยละ	ต่างประเทศ	ร้อยละ	รวม	ร้อยละ	ไทย	ร้อยละ	ต่างประเทศ	ร้อยละ	รวม	ร้อยละ
1 คน	84,126	12.59	5,277	25.72	89,403	12.98	98,412	10.90	4,030	12.79	102,442	10.97	182,538	11.62	9,307	17.89	191,845	11.82
2 คน	142,516	21.33	7,018	34.20	149,534	21.72	206,811	22.91	13,544	42.99	220,355	23.59	349,327	22.24	20,562	39.52	369,889	22.80
3 คน	92,488	13.85	3,216	15.67	95,704	13.90	153,130	16.97	3,285	10.43	156,415	16.74	245,618	15.64	6,501	12.50	252,119	15.54
4 คน	115,083	17.23	2,819	13.74	117,902	17.12	140,815	15.60	4,056	12.88	144,871	15.51	255,898	16.29	6,875	13.22	262,773	16.19
5 คน	59,356	8.89	616	3.00	59,972	8.71	107,831	11.95	1,172	3.72	109,003	11.67	167,187	10.64	1,788	3.44	168,975	10.41
มากกว่า 5 คน	174,423	26.11	1,575	7.67	175,998	25.57	195,612	21.67	5,415	17.19	201,027	21.52	370,035	23.57	6,990	13.43	377,025	23.24
รวม	667,992	100.00	20,521	100.00	688,513	100.00	902,611	100.00	31,502	100.00	934,113	100.00	1,570,603	100.00	52,023	100.00	1,622,626	100.00
จำนวนคน/ครั้ง	3.67	-	2.57	-	3.64	-	3.60	-	3.03	-	3.58	-	3.63	-	2.85	-	3.60	-

จำนวนผู้เยี่ยมชมออนไลน์ จำแนกตามความสัมพันธ์กับผู้ร่วมเดินทาง ปี 2548

จังหวัดนครปฐม

ความสัมพันธ์ ภายในกลุ่ม	นักท่องเที่ยว						นักท่องเที่ยว						ผู้เยี่ยมชม					
	ไทย	ร้อยละ	ต่างประเทศ	ร้อยละ	รวม	ร้อยละ	ไทย	ร้อยละ	ต่างประเทศ	ร้อยละ	รวม	ร้อยละ	ไทย	ร้อยละ	ต่างประเทศ	ร้อยละ	รวม	ร้อยละ
เดินทางคนเดียว	84,126	12.59	5,277	25.72	89,403	12.98	98,412	10.90	4,030	12.79	102,442	10.97	182,538	11.62	9,307	17.89	191,845	11.82
กลุ่มครอบครัว	276,151	41.34	6,075	29.60	282,226	40.99	373,283	41.36	12,482	39.62	385,765	41.30	649,434	41.35	18,557	35.67	667,991	41.17
กลุ่มญาติ	134,878	20.19	2,643	12.88	137,521	19.97	87,016	9.64	3,382	10.74	90,398	9.68	221,894	14.13	6,025	11.58	227,919	14.05
กลุ่มเพื่อน	172,837	25.88	6,526	31.80	179,363	26.06	343,900	38.10	11,608	36.85	355,508	38.05	516,737	32.90	18,134	34.86	534,871	32.96
รวม	667,992	100.00	20,521	100.00	688,513	100.00	902,611	100.00	31,502	100.00	934,113	100.00	1,570,603	100.00	52,023	100.00	1,622,626	100.00

จำนวนผู้เยี่ยมชม จำแนกตามจำนวนจังหวัดที่รวมอยู่ในการเดินทางแต่ละครั้ง ปี 2548

จังหวัดนครปฐม

จำนวนจังหวัดที่ รวมอยู่ในการเดินทาง	นักท่องเที่ยว						นักท่องเที่ยว						ผู้เยี่ยมชม					
	ไทย	ร้อยละ	ต่างประเทศ	ร้อยละ	รวม	ร้อยละ	ไทย	ร้อยละ	ต่างประเทศ	ร้อยละ	รวม	ร้อยละ	ไทย	ร้อยละ	ต่างประเทศ	ร้อยละ	รวม	ร้อยละ
1 จังหวัด	441,108	66.03	8,742	42.60	449,850	65.34	576,884	63.91	6,074	19.28	582,958	62.41	1,017,992	64.82	14,816	28.48	1,032,808	63.65
2 จังหวัด	107,887	16.15	4,537	22.11	112,424	16.33	206,063	22.83	11,027	35.00	217,090	23.24	313,950	19.99	15,564	29.92	329,514	20.31
3 จังหวัด	73,050	10.94	4,457	21.72	77,507	11.26	65,910	7.30	7,006	22.24	72,916	7.81	138,960	8.85	11,463	22.03	150,423	9.27
4 จังหวัด	23,186	3.47	991	4.83	24,177	3.51	31,986	3.54	4,753	15.09	36,739	3.93	55,172	3.51	5,744	11.04	60,916	3.75
5 จังหวัด	16,059	2.40	393	1.92	16,452	2.39	11,904	1.32	1,193	3.79	13,097	1.40	27,963	1.78	1,586	3.05	29,549	1.82
มากกว่า 5 จังหวัด	6,702	1.01	1,401	6.82	8,103	1.17	9,864	1.10	1,449	4.60	11,313	1.21	16,566	1.05	2,850	5.48	19,416	1.20
รวม	667,992	100.00	20,521	100.00	688,513	100.00	902,611	100.00	31,502	100.00	934,113	100.00	1,570,603	100.00	52,023	100.00	1,622,626	100.00
จำนวนจังหวัดเฉลี่ย/ครั้ง	1.63	-	2.22	-	1.65	-	1.59	-	2.63	-	1.62	-	1.61	-	2.47	-	1.63	-

จำนวนผู้เยี่ยมชม จำนวนตามระดับของรายได้ ปี 2548

จังหวัดนครปฐม

ระดับของรายได้	นักท่องเที่ยว						นักท่องเที่ยว						ผู้เยี่ยมชม					
	ไทย	ร้อยละ	ต่างประเทศ	ร้อยละ	รวม	ร้อยละ	ไทย	ร้อยละ	ต่างประเทศ	ร้อยละ	รวม	ร้อยละ	ไทย	ร้อยละ	ต่างประเทศ	ร้อยละ	รวม	ร้อยละ
1. ไม่มีรายได้	201,413	30.15	2,420	11.79	203,833	29.60	245,082	27.15	4,392	13.94	249,474	26.71	446,495	28.43	6,812	13.09	453,307	27.94
2. ต่ำกว่า 10,000 บาท	175,098	26.21	1,111	5.41	176,209	25.59	225,666	25.00	1,624	5.16	227,290	24.33	400,764	25.52	2,735	5.26	403,499	24.87
3. 10,001-15,000 บาท	130,198	19.49	3,083	15.02	133,281	19.36	209,254	23.18	5,039	16.00	214,293	22.94	339,452	21.61	8,122	15.61	347,574	21.42
4. 15,001-30,000 บาท	111,723	16.73	5,227	25.47	116,950	16.99	153,048	16.96	7,881	25.02	160,929	17.23	264,771	16.86	13,108	25.20	277,879	17.13
5. 30,001-45,000 บาท	27,132	4.06	3,183	15.51	30,315	4.40	48,719	5.40	6,202	19.69	54,921	5.88	75,851	4.83	9,385	18.04	85,236	5.25
6. 45,001-60,000 บาท	8,278	1.24	1,725	8.41	10,003	1.45	10,504	1.16	2,755	8.75	13,259	1.42	18,782	1.20	4,480	8.61	23,262	1.43
7. 60,001-75,000 บาท	8,731	1.31	1,767	8.61	10,498	1.52	2,669	0.30	1,333	4.23	4,002	0.43	11,400	0.73	3,100	5.96	14,500	0.89
8. 75,001-90,000 บาท	-	-	702	3.42	702	0.10	1,070	0.12	817	2.59	1,887	0.20	1,070	0.07	1,519	2.92	2,589	0.16
9. มากกว่า 90,000 บาท	5,419	0.81	1,303	6.36	6,722	0.99	6,599	0.73	1,459	4.62	8,058	0.86	12,018	0.75	2,762	5.31	14,780	0.91
รวมทั้งหมด	667,992	100.00	20,521	100.00	688,513	100.00	902,611	100.00	31,502	100.00	934,113	100.00	1,570,603	100.00	52,023	100.00	1,622,626	100.00

จำนวนผู้เยี่ยมชม จำนวนตามสถานที่ท่องเที่ยว ปี 2548

จังหวัดนครปฐม

สถานที่ท่องเที่ยว	สถานที่ท่องเที่ยวที่ได้รับความนิยม		
	ไทย	ต่างประเทศ	รวม
องค์พระปฐมเจดีย์	12.71	11.42	12.67
พิพิธภัณฑน์หุ่นขี้ผึ้ง	14.07	11.86	14.00
สวนสามพราน	13.48	8.63	13.32
พระราชวังค์สนามจันทร์	12.36	5.85	12.15
ฟาร์มจระเข้สามพราน	10.53	0.41	10.21
วัดไผ่ล้อม	9.26	2.37	9.04
ตลาดและวัดดอนหวาย	6.95	11.93	7.11
วัดไร่จิง	6.60	4.50	6.53
วัดปฐมเจดีย์ราชวรวิหาร	5.94	1.27	5.79
พุทธมณฑล	2.48	0.02	2.40
ห้างสรรพสินค้า	2.78	2.05	2.76
ตลาดน้ำท่าพะญา	2.27	0.22	2.20

ข้อมูลสถานพักแรม จังหวัดนครปฐม

มกราคม - ธันวาคม

	2548	2547	Δ (%)
จำนวนสถานพักแรม (แห่ง)	22	21	+ 4.76
กลุ่ม 4	14	9	+ 55.56
กลุ่ม 5	8	12	- 33.33
จำนวนห้องพัก (ห้อง)	1,789	1,488	+ 20.23
กลุ่ม 4	1,373	975	+ 40.82
กลุ่ม 5	416	513	- 18.91
อัตราการเข้าพักเฉลี่ย (%)	38.47	39.33	- 0.86
กลุ่ม 4	38.66	39.95	- 1.29
กลุ่ม 5	37.85	38.14	- 0.29
จำนวนนักท่องเที่ยวพักโรงแรม (คน)	423,869	346,866	+ 22.20
กลุ่ม 4	282,319	219,569	+ 28.58
กลุ่ม 5	141,550	127,297	+ 11.20
ระยะเวลาพำนักเฉลี่ย (วัน)	1.05	1.07	- 0.03
กลุ่ม 4	1.07	1.22	- 0.02
กลุ่ม 5	1.01	1.09	- 0.06
จำนวนคนพักต่อห้อง	2.01	1.91	+ 0.09
กลุ่ม 4	1.96	1.90	+ 0.06
กลุ่ม 5	2.11	1.93	+ 0.18

Occupancy Rate of Accommodation Establishments in Nakhonprathom

Month	Hotel					Grand
	Group 1	Group 2	Group 3	Group 4	Group 5	Total
January	-	-	-	40.85	39.50	40.38
February	-	-	-	40.50	38.25	39.72
March	-	-	-	39.17	35.91	38.05
April	-	-	-	36.51	34.64	35.87
May	-	-	-	34.35	33.05	33.90
June	-	-	-	34.95	35.35	35.09
Total (Jan.-Jun.)	-	-	-	37.72	36.12	37.17
July	-	-	-	39.15	37.60	38.79
August	-	-	-	35.24	36.25	35.47
September	-	-	-	33.21	37.75	34.27
October	-	-	-	42.15	38.80	41.37
November	-	-	-	43.25	44.05	43.44
December	-	-	-	44.55	43.08	44.21
Total (Jul.-Dec.)	-	-	-	39.59	39.59	39.59
Total	-	-	-	38.66	37.85	38.47

Guest Arrivals at Accommodation Establishments Nakhonprathom

Nationality	January-December		
	2005	2004	Δ(%)
Thai	404,045	323,775	+ 24.79
Malaysia	515	640	- 19.53
Singapore	633	853	- 25.79
China	798	1,260	- 36.67
Hong Kong	644	831	- 22.50
Japan	776	1,118	- 30.59
Korea	958	1,168	- 17.98
Taiwan	1,123	1,329	- 15.50
Austria	675	945	- 28.57
Belgium	653	1,005	- 35.02
Denmark	677	900	- 24.78
France	701	870	- 19.43
Germany	807	953	- 15.32
Italy	424	680	- 37.65
Netherlands	889	1,084	- 17.99
Sweden	677	830	- 18.43
Switzerland	352	375	- 6.13
U.K.	1,531	2,394	- 36.05
U.S.A.	828	929	- 10.87
Canada	725	906	- 19.98
Middle East	810	768	+ 5.47
Australia	747	847	- 11.81
New Zealand	462	460	+ 0.43
India	313	485	- 35.46
Russia	376	-	-
East Europe	150	-	-
Indonesia	237	-	-
Philippines	154	-	-
Finland	137	-	-
Norway	189	-	-
Spain	165	-	-
Africa	171	-	-
Myanmar	102	-	-
Israel	234	-	-
Laos	41	-	-
Vietnam	79	-	-
Others	1,071	1,461	-
Total	423,869	346,866	+ 22.20
Thia	404,045	323,775	+ 24.79
Foreigners	19,824	23,091	- 14.15

Guest Arrivals at Accommodation Establishments in Nakhonprathom

Group 4

Nationality	Total	Jan.	Feb.	Mar.	Apr.	May	Jun.	Jan.-Jun.	Jul.	Aug.	Sep.	Oct.	Nov.	Dec.	Jul.-Dec.
Thai	262,495	21,085	18,205	20,585	20,228	18,963	19,139	118,205	20,728	23,336	23,165	25,559	25,111	26,391	144,290
Malaysia	515	118	83	41	56	21	42	361	26	20	32	38	26	12	154
Singapore	633	100	81	103	59	35	24	402	81	42	19	45	42	2	231
China	798	80	83	100	49	37	64	413	153	36	55	33	77	31	385
Hong Kong	644	40	49	148	60	47	25	369	167	15	31	46	16	-	275
Japan	776	86	93	91	62	60	37	429	150	22	45	35	67	28	347
Korea	958	84	132	174	73	68	33	564	207	44	33	33	55	22	394
Taiwan	1,123	87	66	292	85	66	20	616	333	9	28	27	62	48	507
Austria	675	80	104	134	42	35	32	427	69	35	21	50	42	31	248
Belgium	653	95	87	95	23	72	39	411	84	35	24	31	33	35	242
Denmark	677	99	80	115	40	63	68	465	61	20	32	26	59	14	212
France	701	85	104	116	30	82	59	476	61	55	24	28	39	18	225
Germany	807	90	157	178	44	45	74	588	61	42	21	51	31	13	219
Italy	424	78	19	66	13	57	61	294	81	16	6	-	10	17	130
Netherlands	889	95	212	105	32	82	43	569	110	49	17	48	58	38	320
Sweden	677	98	103	123	36	53	30	443	64	20	43	37	39	31	234
Switzerland	352	114	31	69	21	35	17	287	39	22	-	-	4	-	65
U.K.	1,531	282	258	254	80	108	102	1,084	93	70	62	61	117	44	447
U.S.A.	828	105	137	152	34	67	35	530	97	63	26	40	47	25	298
Canada	725	67	108	118	44	86	25	448	134	21	34	52	26	10	277
Middle East	810	141	124	138	38	91	33	565	84	16	48	45	52	-	245
Australia	747	120	105	151	31	54	21	482	80	50	25	52	33	25	265
New Zealand	462	109	30	30	19	81	25	294	50	17	15	41	11	34	168
India	313	99	21	64	7	19	20	230	47	10	3	14	9	-	83
Russia	376	-	-	-	20	46	55	121	101	16	22	59	33	24	255
East Europe	150	-	-	-	11	48	25	84	54	6	-	-	6	-	66
Indonesia	237	-	-	-	14	53	19	86	72	15	20	9	12	23	151
Philippines	154	-	-	-	18	34	13	65	31	23	3	12	20	-	89
Finland	137	-	-	-	4	49	12	65	34	13	-	19	6	-	72
Norway	189	-	-	-	8	18	9	35	48	6	10	42	21	27	154
Spain	165	-	-	-	6	19	23	48	53	8	15	14	8	19	117
Africa	171	-	-	-	7	15	28	50	54	8	19	14	16	10	121
Myanmar	102	-	-	-	2	8	43	53	40	2	-	7	-	-	49
Israel	234	-	-	-	8	32	26	66	52	13	13	27	31	32	168
Laos	41	-	-	-	2	8	9	19	19	3	-	-	-	-	22
Vietnam	79	-	-	-	2	11	12	25	39	5	4	-	6	-	54
Others	1,071	130	136	221	32	75	86	680	177	59	26	29	41	59	391
Total	282,319	23,567	20,608	23,663	21,340	20,743	20,428	130,349	23,834	24,242	23,941	26,624	26,266	27,063	151,970

Guest Arrivals at Accommodation Establishments in Nakhonprathom

Group 5

Nationality	Total	Jan.	Feb.	Mar.	Apr.	May	Jun.	Jan.-Jun.	Jul.	Aug.	Sep.	Oct.	Nov.	Dec.	Jul.-Dec.
Thai	141,550	11,950	10,989	11,420	10,663	10,512	10,881	66,415	10,182	12,015	12,444	12,269	13,622	14,603	75,135
Malaysia	-	-	-	-	-	-	-	-	-	-	-	-	-	-	-
Singapore	-	-	-	-	-	-	-	-	-	-	-	-	-	-	-
China	-	-	-	-	-	-	-	-	-	-	-	-	-	-	-
Hong Kong	-	-	-	-	-	-	-	-	-	-	-	-	-	-	-
Japan	-	-	-	-	-	-	-	-	-	-	-	-	-	-	-
Korea	-	-	-	-	-	-	-	-	-	-	-	-	-	-	-
Taiwan	-	-	-	-	-	-	-	-	-	-	-	-	-	-	-
Austria	-	-	-	-	-	-	-	-	-	-	-	-	-	-	-
Belgium	-	-	-	-	-	-	-	-	-	-	-	-	-	-	-
Denmark	-	-	-	-	-	-	-	-	-	-	-	-	-	-	-
France	-	-	-	-	-	-	-	-	-	-	-	-	-	-	-
Germany	-	-	-	-	-	-	-	-	-	-	-	-	-	-	-
Italy	-	-	-	-	-	-	-	-	-	-	-	-	-	-	-
Netherlands	-	-	-	-	-	-	-	-	-	-	-	-	-	-	-
Sweden	-	-	-	-	-	-	-	-	-	-	-	-	-	-	-
Switzerland	-	-	-	-	-	-	-	-	-	-	-	-	-	-	-
U.K.	-	-	-	-	-	-	-	-	-	-	-	-	-	-	-
U.S.A.	-	-	-	-	-	-	-	-	-	-	-	-	-	-	-
Canada	-	-	-	-	-	-	-	-	-	-	-	-	-	-	-
Middle East	-	-	-	-	-	-	-	-	-	-	-	-	-	-	-
Australia	-	-	-	-	-	-	-	-	-	-	-	-	-	-	-
New Zealand	-	-	-	-	-	-	-	-	-	-	-	-	-	-	-
India	-	-	-	-	-	-	-	-	-	-	-	-	-	-	-
Russia	-	-	-	-	-	-	-	-	-	-	-	-	-	-	-
East Europe	-	-	-	-	-	-	-	-	-	-	-	-	-	-	-
Indonesia	-	-	-	-	-	-	-	-	-	-	-	-	-	-	-
Philippines	-	-	-	-	-	-	-	-	-	-	-	-	-	-	-
Finland	-	-	-	-	-	-	-	-	-	-	-	-	-	-	-
Norway	-	-	-	-	-	-	-	-	-	-	-	-	-	-	-
Spain	-	-	-	-	-	-	-	-	-	-	-	-	-	-	-
Africa	-	-	-	-	-	-	-	-	-	-	-	-	-	-	-
Myanmar	-	-	-	-	-	-	-	-	-	-	-	-	-	-	-
Israel	-	-	-	-	-	-	-	-	-	-	-	-	-	-	-
Laos	-	-	-	-	-	-	-	-	-	-	-	-	-	-	-
Vietnam	-	-	-	-	-	-	-	-	-	-	-	-	-	-	-
Others	-	-	-	-	-	-	-	-	-	-	-	-	-	-	-
Total	141,550	11,950	10,989	11,420	10,663	10,512	10,881	66,415	10,182	12,015	12,444	12,269	13,622	14,603	75,135

Guest Arrivals at Accommodation Establishments in Nakhonprathom

TOTAL

Nationality	Total	Jan.	Feb.	Mar.	Apr.	May	Jun.	Jan.-Jun.	Jul.	Aug.	Sep.	Oct.	Nov.	Dec.	Jul.-Dec.
Thai	404,045	33,035	29,194	32,005	30,891	29,475	30,020	184,620	30,910	35,351	35,609	37,828	38,733	40,994	219,425
Malaysia	515	118	83	41	56	21	42	361	26	20	32	38	26	12	154
Singapore	633	100	81	103	59	35	24	402	81	42	19	45	42	2	231
China	798	80	83	100	49	37	64	413	153	36	55	33	77	31	385
Hong Kong	644	40	49	148	60	47	25	369	167	15	31	46	16	-	275
Japan	776	86	93	91	62	60	37	429	150	22	45	35	67	28	347
Korea	958	84	132	174	73	68	33	564	207	44	33	33	55	22	394
Taiwan	1,123	87	66	292	85	66	20	616	333	9	28	27	62	48	507
Austria	675	80	104	134	42	35	32	427	69	35	21	50	42	31	248
Belgium	653	95	87	95	23	72	39	411	84	35	24	31	33	35	242
Denmark	677	99	80	115	40	63	68	465	61	20	32	26	59	14	212
France	701	85	104	116	30	82	59	476	61	55	24	28	39	18	225
Germany	807	90	157	178	44	45	74	588	61	42	21	51	31	13	219
Italy	424	78	19	66	13	57	61	294	81	16	6	-	10	17	130
Netherlands	889	95	212	105	32	82	43	569	110	49	17	48	58	38	320
Sweden	677	98	103	123	36	53	30	443	64	20	43	37	39	31	234
Switzerland	352	114	31	69	21	35	17	287	39	22	-	-	4	-	65
U.K.	1,531	282	258	254	80	108	102	1,084	93	70	62	61	117	44	447
U.S.A.	828	105	137	152	34	67	35	530	97	63	26	40	47	25	298
Canada	725	67	108	118	44	86	25	448	134	21	34	52	26	10	277
Middle East	810	141	124	138	38	91	33	565	84	16	48	45	52	-	245
Australia	747	120	105	151	31	54	21	482	80	50	25	52	33	25	265
New Zealand	462	109	30	30	19	81	25	294	50	17	15	41	11	34	168
India	313	99	21	64	7	19	20	230	47	10	3	14	9	-	83
Russia	376	-	-	-	20	46	55	121	101	16	22	59	33	24	255
East Europe	150	-	-	-	11	48	25	84	54	6	-	-	6	-	66
Indonesia	237	-	-	-	14	53	19	86	72	15	20	9	12	23	151
Philippines	154	-	-	-	18	34	13	65	31	23	3	12	20	-	89
Finland	137	-	-	-	4	49	12	65	34	13	-	19	6	-	72
Norway	189	-	-	-	8	18	9	35	48	6	10	42	21	27	154
Spain	165	-	-	-	6	19	23	48	53	8	15	14	8	19	117
Africa	171	-	-	-	7	15	28	50	54	8	19	14	16	10	121
Myanmar	102	-	-	-	2	8	43	53	40	2	-	7	-	-	49
Israel	234	-	-	-	8	32	26	66	52	13	13	27	31	32	168
Laos	41	-	-	-	2	8	9	19	19	3	-	-	-	-	22
Vietnam	79	-	-	-	2	11	12	25	39	5	4	-	6	-	54
Others	1,071	130	136	221	32	75	86	680	177	59	26	29	41	59	391
Total	423,869	35,517	31,597	35,083	32,003	31,255	31,309	196,764	34,016	36,257	36,385	38,893	39,888	41,666	227,105

สถานการณ์การท่องเที่ยวจังหวัดสิงห์บุรี

ภาพรวมการเดินทางท่องเที่ยวของจังหวัดสิงห์บุรีมีอัตราการเติบโตเพิ่มขึ้นเล็กน้อยคิดเป็นร้อยละ 0.98 โดยเฉพาะผู้เยี่ยมชมเยือนชาวไทยเพิ่มขึ้นร้อยละ 1.03 สำหรับชาวต่างชาติมีอัตราการลดลงร้อยละ 3.95 แหล่งท่องเที่ยวในสิงห์บุรีส่วนใหญ่จะเป็นชาวไทยนิยมเดินทางเข้ามาท่องเที่ยว อาทิ วัดพิภุลทอง สืบสานศิลปถิ่นวีรชนไทย วัดกุฎีทอง เป็นต้น รวมทั้งได้มีการจัดงานวันกระท้อนหวาน อาหารปลอดภัยและแหล่งท่องเที่ยวเชิงเกษตร ซึ่งเป็นที่นิยมของนักท่องเที่ยวจากกรุงเทพฯ ที่ต้องการเข้ามาสัมผัสธรรมชาติและต่างจังหวัด โดยปกติแล้วนักท่องเที่ยวจะเดินทางในวันหยุดสุดสัปดาห์ และวันหยุดนักขัตฤกษ์ เนื่องจากระยะทางใกล้กรุงเทพฯ ๔ ซึ่งมีความสะดวกสบายในการเดินทาง ดังนั้นส่วนใหญ่ของการเดินทางเข้ามาเที่ยวที่สิงห์บุรีจะเดินทางโดยใช้รถยนต์ส่วนตัวเป็นส่วนใหญ่ จะเห็นได้จากสัดส่วนของนักท่องเที่ยวที่มีสัดส่วนถึงร้อยละ 66.37 ที่นักท่องเที่ยวเดินทางแบบเข้าไป-เย็นกลับ

ในการเดินทางแต่ละครั้งนักท่องเที่ยวมีระยะเวลาพำนักเฉลี่ยประมาณ 1.88 วัน ซึ่งมีอัตราเพิ่มขึ้นเล็กน้อยโดยเป็นนักท่องเที่ยวชาวไทยเป็นหลัก และพักนานวันกว่าชาวต่างชาติ จากจำนวนคืนพักและการใช้จ่ายเฉลี่ยต่อคนต่อวันประมาณ 757.54 บาท ลดลงเล็กน้อย เมื่อนำมาคำนวณหารายได้ที่เกิดจากการท่องเที่ยวรวมทั้งสิ้น 117.87 ล้านบาท ส่วนนักท่องเที่ยวมีการใช้จ่ายเฉลี่ยประมาณ 539.52 บาท ก่อให้เกิดรายได้หมุนเวียนในแหล่งท่องเที่ยวประมาณ 91.65 ล้านบาท เมื่อรวมรายได้ทั้งหมดที่เกิดจากการท่องเที่ยวภายในประเทศโดยไม่นับรวมค่าใช้จ่ายในการเดินทางระหว่างจังหวัดรวมเป็นเงินทั้งสิ้น 209.52 ล้านบาท เพิ่มขึ้นร้อยละ 16.29 ซึ่งผู้เยี่ยมชมมีค่าใช้จ่ายระหว่างอยู่จังหวัดสิงห์บุรีประมาณ 643.73 บาท เพิ่มขึ้นร้อยละ 6.68 ส่วนใหญ่จะใช้จ่ายเกี่ยวกับค่าอาหารและเครื่องดื่มค่อนข้างสูง รองลงมาเป็นค่าซื้อสินค้า และเป็นค่าพาหนะเดินทางในจังหวัด เป็นต้น

สถานการณ์ด้านการพักรวม พบว่ามีจำนวนที่พักทั้งสิ้น 10 แห่ง จำนวน 264 ห้อง ไม่มีอัตราการเปลี่ยนแปลงจากปีที่ผ่านมา และจะมีสถานพักรวมเฉพาะระดับราคาต่ำกว่า 500 บาท โดยมีอัตราการเข้าพักเฉลี่ยร้อยละ 48.14 เพิ่มขึ้นร้อยละ 1.58 และนักท่องเที่ยวมีระยะเวลาพำนักเฉลี่ยในสถานพักรวมคือ 1.88 วัน



Internal Tourism in Singuri

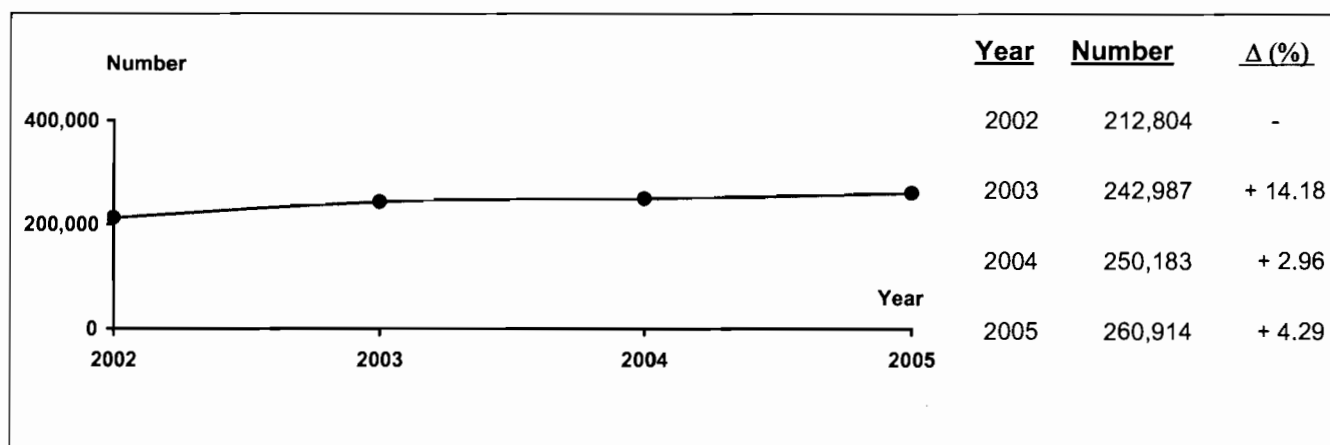

Profile

2005	2004	% Δ
------	------	-----

2005	2004	% Δ
------	------	-----

Visitors

Thai	258,675	247,852	+ 4.37
Foreigners	2,239	2,331	- 3.95

Sex

Male	131,119	128,209	+ 2.27
Female	129,795	121,974	+ 6.41

Age

Under 25	33,670	45,746	- 26.40
25 - 34	54,814	77,060	- 28.87
35 - 44	85,828	77,084	+ 11.34
45 - 54	50,692	40,629	+ 24.77
55 and over	35,910	14,664	+ 144.89

Travel Arrangement

Group Tour	5,535	-	-
Non Group Tour	255,379	250,183	+ 2.08

Average Expenditures (person/day)

Total	642.81	603.43	+ 6.53
Accommodation	94.51	105.43	- 10.36
Food and Beverage	202.44	202.30	+ 0.07
Shopping and Souvenirs	142.79	121.71	+ 17.32
Entertainment	10.83	3.92	+ 176.28
Sightseeing/	119.64	127.87	- 6.44
Local Transport	-	-	-
Miscellaneous	69.71	42.20	+ 65.19

Mode of transport

Plane	-	-	-
Train	-	-	-
Bus	46,514	47,793	- 2.68
Automobile	214,400	202,390	+ 5.93
Others	-	-	-

Purpose of Visit

Holiday	226,213	200,671	+ 12.73
Business	5,863	20,062	- 70.78
Official Visit	1,805	4,079	- 55.75
Convention	8,754	5,714	+ 53.20
Others	18,279	19,657	- 7.01

Average Length of Stay	1.88	1.57	-
Average Growth rate 2002 - 2005			+ 7.03 %

Revenue (Million Baht)

Thai	212.27	178.64	+ 18.83
Foreigners	1.63	1.53	+ 6.54

Internal Tourism in Singburi 2004 - 2005

Type of Data	2004	Δ (%)	2005	Δ (%)
Visitor	250,183	+ 2.96	260,914	+ 4.29
Thai	247,852	+ 2.45	258,675	+ 4.37
Foreigners	2,331	+ 119.29	2,239	- 3.95
Tourist	84,129	+ 1.48	82,764	- 1.62
Thai	83,066	+ 0.68	81,808	- 1.51
Foreigners	1,063	+ 167.09	956	- 10.07
Excursionist	166,054	+ 3.73	178,150	+ 7.28
Thai	164,786	+ 3.37	176,867	+ 7.33
Foreigners	1,268	+ 90.68	1,283	+ 1.18
Average Length of Stay (Day)	1.57	-	1.88	-
Thai	1.58	-	1.89	-
Foreigners	1.00	-	1.14	-
Average Expenditure (Baht/Person/Day)				
Visitor	603.43	+ 5.46	642.81	+ 6.53
Thai	603.02	+ 5.41	642.51	+ 6.55
Foreigners	656.37	+ 9.02	684.87	+ 4.34
Tourist	762.75	- 0.40	762.39	- 0.05
Thai	761.40	- 0.50	761.45	+ 0.01
Foreigners	931.31	+ 2.96	893.36	- 4.07
Excursionist	476.29	+ 0.92	539.04	+ 13.17
Thai	476.67	+ 0.96	539.29	+ 13.14
Foreigners	425.87	+ 1.14	506.63	+ 18.96
Revenue (Million Baht)				
Visitor	180.17	+ 2.94	213.90	+ 18.72
Thai	178.64	+ 2.44	212.27	+ 18.83
Foreigners	1.53	+ 139.06	1.63	+ 6.54
ACCOMMODATION ESTABLISHMENTS				
Establishments	10	-	10	-
Rooms	264	-	264	-
Occupancy Rate (%)	46.56	+ 6.84	48.14	+ 1.58
Average Length of Stay (Day)	1.88	-	1.87	-
Number of Guest Arrivals	44,472	+ 4.61	43,819	- 1.47
Thai	43,409	+ 3.08	42,863	- 1.26
Foreigners	1,063	+ 167.09	956	- 10.07

สรุปข้อมูลผู้เยี่ยมเยือน ปี 2548

จังหวัดสิงห์บุรี

รายการข้อมูล	ไทย	ต่างประเทศ	รวม
จำนวนผู้เยี่ยมเยือน	258,675	2,239	260,914
นักท่องเที่ยว	81,808	956	82,764
นักทัศนอาจร	176,867	1,283	178,150
จำนวนผู้เยี่ยมเยือนจำแนกตามพาหนะการเดินทาง	258,675	2,239	260,914
ประเภท			
เครื่องบิน	-	-	-
รถไฟ	-	-	-
รถโดยสารประจำทาง	45,426	1,088	46,514
รถส่วนตัว	213,249	1,151	214,400
อื่น ๆ	-	-	-
จำนวนนักท่องเที่ยวจำแนกตามประเภทที่พัก	81,808	956	82,764
โรงแรม/เกสต์เฮาส์/บังกะโล/รีสอร์ท	42,863	956	43,819
บ้านญาติ/เพื่อน	36,655	-	36,655
ที่พักในอุทยานฯ	-	-	-
บ้านรับรองฯ	-	-	-
อื่น ๆ	2,290	-	2,290
ระยะเวลาพำนักเฉลี่ยของนักท่องเที่ยว(วัน)	1.89	1.14	1.88
ค่าใช้จ่ายเฉลี่ย/คน/วัน(บาท)	642.51	684.87	642.81
นักท่องเที่ยว	761.45	893.36	762.39
นักทัศนอาจร	539.29	506.63	539.04
รายได้(ล้านบาท)	212.27	1.63	213.90
นักท่องเที่ยว	116.89	0.98	117.87
นักทัศนอาจร	95.38	0.65	96.03
จำนวนครั้งเฉลี่ยของการเดินทางในรอบปี(ครั้ง)	4.70	4.53	4.70
นักท่องเที่ยว	4.75	4.55	4.75
นักทัศนอาจร	4.68	4.52	4.67

หมายเหตุ : ปี 2548 ค่าใช้จ่ายเฉลี่ยรายหมวดเป็นข้อมูลจากการสำรวงนักท่องเที่ยว ณ จุดเดินทางออกของจังหวัดนี้ โดยไม่นับรวมค่าพาหนะเดินทางระหว่างจังหวัด

และค่าใช้จ่ายบางหมวดที่มีการปรับค่าอื่น ๆ ประกอบเช่นค่าที่พัก ปรับตามอัตราแลกเปลี่ยน ค่าอาหาร/เครื่องดื่มปรับตามค่าดัชนีผู้บริโภค ค่าบริการเดินทาง/

ค่าพาหนะการเดินทางปรับตามอัตราแลกเปลี่ยนแปลงค่าบริการนำเที่ยว ราคาน้ำมัน เป็นต้น

สรุปข้อมูลผู้เยี่ยมเยือน ปี 2548

จัดการเดินทางมาเอง

จังหวัดสิงห์บุรี

รายการข้อมูล		ไทย	ต่างประเทศ	รวม
จำนวนผู้เยี่ยมเยือน		253,229	2,150	255,379
นักท่องเที่ยว		80,371	916	81,287
นักทัศนอาจร		172,858	1,234	174,092
จำนวนผู้เยี่ยมเยือนจำแนกตามพาหนะการเดินทาง		253,229	2,150	255,379
ประเภท การเดินทาง	เครื่องบิน	-	-	-
	รถไฟ	-	-	-
	รถโดยสารประจำทาง	45,426	1,088	46,514
	รถส่วนตัว	207,803	1,062	208,865
	อื่น ๆ	-	-	-
จำนวนนักท่องเที่ยวจำแนกตามประเภทที่พัก		80,371	916	81,287
โรงแรม/เกสต์เฮาส์/บังกะโล/รีสอร์ท		41,426	916	42,342
บ้านญาติ/เพื่อน		36,655	-	36,655
ที่พักในอุทยานฯ		-	-	-
บ้านรับรองฯ		-	-	-
อื่น ๆ		2,290	-	2,290
ระยะเวลาพำนักเฉลี่ยของนักท่องเที่ยว(วัน)		1.91	1.14	1.90
ค่าใช้จ่ายเฉลี่ย/คน/วัน(บาท)		638.67	676.02	638.92
นักท่องเที่ยว		750.89	881.23	751.77
นักทัศนอาจร		538.99	502.44	538.74
รายได้(ล้านบาท)		208.44	1.54	209.98
นักท่องเที่ยว		115.27	0.92	116.19
นักทัศนอาจร		93.17	0.62	93.79
จำนวนครั้งเฉลี่ยของการเดินทางในรอบปี(ครั้ง)		4.75	4.64	4.78
นักท่องเที่ยว		4.78	4.66	4.73
นักทัศนอาจร		4.73	4.62	4.75

หมายเหตุ : ปี 2548 ค่าใช้จ่ายเฉลี่ยรายหมวดเป็นข้อมูลจากการสำรวจนักท่องเที่ยว ณ จุดเดินทางออกของจังหวัดนี้ โดยไม่นับรวมค่าพาหนะเดินทางระหว่างจังหวัด

และค่าใช้จ่ายบางหมวดที่มีการปรับค่าอื่นๆประกอบเช่นค่าที่พัก ปรับตามอัตราแลกเปลี่ยน ค่าอาหาร/เครื่องดื่มปรับตามค่าดัชนีผู้บริโภค ค่าบริการ
ค่าพาหนะการเดินทางปรับตามอัตราแลกเปลี่ยนแปลงค่าบริการนำเที่ยว ราคาน้ำมัน เป็นต้น

สรุปข้อมูลผู้เยี่ยมเยือน ปี 2548

จัดการเดินทางโดยผ่านบริษัทนำเที่ยว

จังหวัดสิงห์บุรี

รายการข้อมูล		ไทย	ต่างประเทศ	รวม
จำนวนผู้เยี่ยมเยือน		5,446	89	5,535
นักท่องเที่ยวนักทัศนอาจร		1,437	40	1,477
นักทัศนอาจร		4,009	49	4,058
จำนวนผู้เยี่ยมเยือนจำแนกตามพาหนะการเดินทาง		5,446	89	5,535
ประเภท การเดินทาง	เครื่องบิน	-	-	-
	รถไฟ	-	-	-
	รถโดยสารประจำทาง	-	-	-
	รถส่วนตัว	5,446	89	5,535
	อื่น ๆ	-	-	-
จำนวนนักท่องเที่ยวจำแนกตามประเภทที่พัก		1,437	40	1,477
โรงแรม/เกสต์เฮาส์/บังกะโล/รีสอร์ท		1,437	40	1,477
บ้านญาติ/เพื่อน ที่พักในอุทยานฯ		-	-	-
บ้านรับรองฯ		-	-	-
อื่น ๆ		-	-	-
ระยะเวลาทำน้กเฉลี่ยของนักท่องเที่ยว(วัน)		1.05	1.33	1.06
ค่าใช้จ่ายเฉลี่ย/คน/วัน(บาท)		694.10	882.36	697.51
นักท่องเที่ยวนักทัศนอาจร		1,073.55	1,132.08	1,075.53
นักทัศนอาจร		551.25	612.24	552.00
รายได้(ล้านบาท)		3.83	0.09	3.92
นักท่องเที่ยวนักทัศนอาจร		1.62	0.06	1.68
นักทัศนอาจร		2.21	0.03	2.24
จำนวนครั้งเฉลี่ยของการเดินทางในรอบปี(ครั้ง)		2.41	1.94	2.41
นักท่องเที่ยวนักทัศนอาจร		3.07	1.95	3.04
นักทัศนอาจร		2.18	1.94	2.18

หมายเหตุ: ปี 2548 ค่าใช้จ่ายเฉลี่ยรายหมวดเป็นข้อมูลจากการสำรวจนักท่องเที่ยว ณ จุดเดินทางออกของจังหวัดนี้ โดยไม่นับรวมค่าพาหนะเดินทางระหว่างจังหวัด

และค่าใช้จ่ายบางหมวดที่มีการปรับค่าอื่น ๆ ประกอบเช่นค่าที่พัก ปรับตามอัตราแลกเปลี่ยน ค่าอาหาร/เครื่องดื่มปรับตามค่าดัชนีผู้บริโภค ค่าบริการเดินทาง

ค่าพาหนะการเดินทางปรับตามอัตราแลกเปลี่ยนแปลงค่าบริการนำเที่ยว ราคาน้ำมัน เป็นต้น

จำนวนผู้เยี่ยมชมื่อนจำแนกตามสถานที่พัก และพาหนะการเดินทาง ปี 2548
จังหวัดสิงห์บุรี

รายการ	พาหนะการเดินทาง	ประเภทที่พัก					นักท่องเที่ยว	นักท่องเที่ยว	ผู้เยี่ยมชม
		โรงแรม/เกสต์เฮาส์/บังกะโล/รีสอร์ท	บ้านญาติ/เพื่อน	ที่พักในอุทยานฯ	บ้านพักรับรอง	อื่นๆ			
ประเภทพาหนะ	เครื่องบิน - ไทย	-	-	-	-	-	-	-	-
	- ต่างประเทศ	-	-	-	-	-	-	-	-
	รวม	-	-	-	-	-	-	-	-
	รถไฟ - ไทย	-	-	-	-	-	-	-	-
	- ต่างประเทศ	-	-	-	-	-	-	-	-
	รวม	-	-	-	-	-	-	-	-
	รถโดยสาร - ไทย	12,940	11,138	-	-	175	24,253	21,173	45,426
	- ต่างประเทศ	617	-	-	-	-	617	471	1,088
	รวม	13,557	11,138	-	-	175	24,870	21,644	46,514
	รถส่วนตัว - ไทย	29,923	25,517	-	-	2,115	57,555	155,694	213,249
	- ต่างประเทศ	339	-	-	-	-	339	812	1,151
	รวม	30,262	25,517	-	-	2,115	57,894	156,506	214,400
	อื่นๆ - ไทย	-	-	-	-	-	-	-	-
	- ต่างประเทศ	-	-	-	-	-	-	-	-
	รวม	-	-	-	-	-	-	-	-
รวมทั้งหมด - ไทย	42,863	36,655	-	-	2,290	81,808	176,867	258,675	
- ต่างประเทศ	956	-	-	-	-	956	1,283	2,239	
รวม	43,819	36,655	-	-	2,290	82,764	178,150	260,914	

หมายเหตุ : ผู้เยี่ยมชม : นักท่องเที่ยวและนักท่องเที่ยว นักท่องเที่ยว : ผู้เยี่ยมชมที่ค้างคืน นักท่องเที่ยว : ผู้เยี่ยมชมที่ไม่ค้างคืน

จำนวนผู้เยี่ยมชมออนไลน์ จำแนกตามพาหนะเดินทาง ปี 2548

จังหวัดสิงห์บุรี

พาหนะเดินทาง		นักท่องเที่ยว						นักท่องเที่ยว						ผู้เยี่ยมชม					
		ไทย	ร้อยละ	ต่างประเทศ	ร้อยละ	รวม	ร้อยละ	ไทย	ร้อยละ	ต่างประเทศ	ร้อยละ	รวม	ร้อยละ	ไทย	ร้อยละ	ต่างประเทศ	ร้อยละ	รวม	ร้อยละ
ประเภทพาหนะเดินทาง	เครื่องบิน	-	-	-	-	-	-	-	-	-	-	-	-	-	-	-	-	-	-
	รถไฟ	-	-	-	-	-	-	-	-	-	-	-	-	-	-	-	-	-	-
	รถโดยสาร	24,253	29.65	617	64.54	24,870	30.05	21,173	11.97	471	36.71	21,644	12.15	45,426	17.56	1,088	48.59	46,514	17.83
	รถส่วนตัว	57,555	70.35	339	35.46	57,894	69.95	155,694	88.03	812	63.29	156,506	87.85	213,249	82.44	1,151	51.41	214,400	82.17
	อื่น ๆ	-	-	-	-	-	-	-	-	-	-	-	-	-	-	-	-	-	-
รวมทั้งหมด		81,808	100.00	956	100.00	82,764	100.00	176,867	100.00	1,283	100.00	178,150	100.00	258,675	100.00	2,239	100.00	260,914	100.00

จำนวนนักท่องเที่ยว จำแนกตามสถานที่พัก ปี 2548

จังหวัดสิงห์บุรี

สถานที่พัก	นักท่องเที่ยว					
	ไทย	ร้อยละ	ต่างประเทศ	ร้อยละ	รวม	ร้อยละ
1. โรงแรม/เกสต์เฮาส์/บังกะโล/รีสอร์ท	42,863	52.39	956	100.00	43,819	52.95
2. บ้านญาติ/บ้านเพื่อน	36,655	44.81	-	-	36,655	44.29
3. ที่พักในอุทยานแห่งชาติ	-	-	-	-	-	-
4. บ้านพักรับรองของทางราชการ	-	-	-	-	-	-
5. อื่น ๆ	2,290	2.80	-	-	2,290	2.76
รวม	81,808	100.00	956	100.00	82,764	100.00

ระยะพำนักเฉลี่ยของนักท่องเที่ยว จำแนกตามสถานที่พัก ปี 2548

จังหวัดสิงห์บุรี

สถานที่พัก	นักท่องเที่ยว		
	ไทย	ต่างประเทศ	รวมทั้งหมด
1. โรงแรม/เกสต์เฮาส์/บังกะโล/รีสอร์ท	1.59	1.14	1.58
2. บ้านญาติ/บ้านเพื่อน	2.26	-	2.26
3. ที่พักในอุทยานแห่งชาติ	-	-	-
4. บ้านพักรับรองของทางราชการ	-	-	-
5. อื่น ๆ	1.72	-	1.72

ค่าใช้จ่ายเฉลี่ยต่อคนต่อวันของผู้เยี่ยมเยือน จำแนกตามหมวดค่าใช้จ่ายต่างๆ ปี 2548

จังหวัดสิงห์บุรี

(หน่วย : บาท/คน/วัน)

หมวดค่าใช้จ่าย	นักท่องเที่ยว						นักท่องเที่ยว						ผู้เยี่ยมเยือน					
	ไทย	ร้อยละ	ต่างประเทศ	ร้อยละ	รวม	ร้อยละ	ไทย	ร้อยละ	ต่างประเทศ	ร้อยละ	รวม	ร้อยละ	ไทย	ร้อยละ	ต่างประเทศ	ร้อยละ	รวม	ร้อยละ
1. ค่าที่พัก	201.59	26.73	309.94	34.69	202.35	26.80	-	-	-	-	-	-	94.16	14.72	142.86	20.86	94.51	14.77
2. ค่าอาหารและเครื่องดื่ม	212.36	28.16	218.78	24.49	212.41	28.13	193.82	35.94	179.27	35.38	193.71	35.94	202.48	31.66	197.48	28.83	202.44	31.64
3. ค่าซื้อสินค้าและของที่ระลึก	145.66	19.32	145.85	16.33	145.66	19.29	140.39	26.03	124.71	24.62	140.28	26.02	142.85	22.33	134.45	19.63	142.79	22.31
4. ค่าใช้จ่ายเพื่อความบันเทิง	18.58	2.46	9.12	1.02	18.51	2.45	4.13	0.77	-	-	4.10	0.76	10.88	1.70	4.20	0.61	10.83	1.69
5. ค่าบริการท่องเที่ยวภายในจังหวัด	13.93	1.85	27.35	3.06	14.03	1.86	15.04	2.79	15.59	3.08	15.04	2.79	14.52	2.27	21.01	3.07	14.57	2.28
6. ค่าพาหนะเดินทางในจังหวัด	104.70	13.89	118.51	13.27	104.79	13.88	105.11	19.49	132.50	26.15	105.30	19.53	104.92	16.40	126.05	18.40	105.07	16.42
7. ค่าใช้จ่ายอื่น ๆ	57.22	7.59	63.81	7.14	57.27	7.59	80.80	14.98	54.56	10.77	80.61	14.96	69.78	10.92	58.82	8.60	69.71	10.89
รวมทุกหมวดค่าใช้จ่าย	754.04	100.00	893.36	100.00	755.02	100.00	539.29	100.00	506.63	100.00	539.04	100.00	639.59	100.00	684.87	100.00	639.92	100.00

รายได้จากการท่องเที่ยวของผู้เยี่ยมชม จำนวนตามหมวดค่าใช้จ่ายต่างๆ ปี 2548

จังหวัดสิงห์บุรี

(หน่วย : ล้านบาท)

รายได้ จำแนกตามหมวดค่าใช้จ่าย	นักท่องเที่ยว						นักท่องเที่ยว						ผู้เยี่ยมชม					
	ไทย	ร้อยละ	ต่างประเทศ	ร้อยละ	รวม	ร้อยละ	ไทย	ร้อยละ	ต่างประเทศ	ร้อยละ	รวม	ร้อยละ	ไทย	ร้อยละ	ต่างประเทศ	ร้อยละ	รวม	ร้อยละ
1. ค่าที่พัก	31.25	26.73	0.34	34.69	31.59	26.80	-	-	-	-	-	-	31.25	14.72	0.34	20.86	31.59	14.77
2. ค่าอาหารและเครื่องดื่ม	32.92	28.16	0.24	24.49	33.16	28.13	34.28	35.94	0.23	35.38	34.51	35.94	67.20	31.66	0.47	28.83	67.67	31.64
3. ค่าซื้อสินค้าและของที่ระลึก	22.58	19.32	0.16	16.33	22.74	19.29	24.83	26.03	0.16	24.62	24.99	26.02	47.41	22.33	0.32	19.63	47.73	22.31
4. ค่าใช้จ่ายเพื่อความบันเทิง	2.88	2.46	0.01	1.02	2.89	2.45	0.73	0.77	-	-	0.73	0.76	3.61	1.70	0.01	0.61	3.62	1.69
5. ค่าบริการท่องเที่ยวภายในจังหวัด	2.16	1.85	0.03	3.06	2.19	1.86	2.66	2.79	0.02	3.08	2.68	2.79	4.82	2.27	0.05	3.07	4.87	2.28
6. ค่าพาหนะเดินทางในจังหวัด	16.23	13.88	0.13	13.27	16.36	13.88	18.59	19.49	0.17	26.15	18.76	19.54	34.82	16.40	0.30	18.40	35.12	16.42
7. ค่าใช้จ่ายอื่น ๆ	8.87	7.60	0.07	7.14	8.94	7.59	14.29	14.98	0.07	10.77	14.36	14.95	23.16	10.92	0.14	8.60	23.30	10.89
รวมทุกหมวดค่าใช้จ่าย	116.89	100.00	0.98	100.00	117.87	100.00	95.38	100.00	0.65	100.00	96.03	100.00	212.27	100.00	1.63	100.00	213.90	100.00

จำนวนผู้เยี่ยมชมชาวไทย จำแนกตามถิ่นที่อยู่ปี 2548

จังหวัดสิงห์บุรี

ถิ่นที่อยู่ของผู้เยี่ยมชม	นักท่องเที่ยว		นักทัศนาจร		ผู้เยี่ยมชม	
	จำนวน	ร้อยละ	จำนวน	ร้อยละ	จำนวน	ร้อยละ
1. กรุงเทพมหานคร	18,277	22.34	45,024	25.46	63,301	24.47
2. ภาคกลาง	25,775	31.51	72,307	40.88	98,082	37.92
3. ภาคตะวันตก	6,146	7.51	13,728	7.76	19,874	7.68
4. ภาคตะวันออก	6,530	7.98	12,449	7.04	18,979	7.34
5. ภาคเหนือ	14,790	18.08	18,687	10.57	33,477	12.94
6. ภาคใต้	3,610	4.41	8,281	4.68	11,891	4.60
7. ภาคตะวันออกเฉียงเหนือ	6,680	8.17	6,391	3.61	13,071	5.05
รวม	81,808	100.00	176,867	100.00	258,675	100.00

จำนวนผู้เยี่ยมชมชาวต่างประเทศ จำแนกตามถิ่นที่อยู่ ปี 2548

จังหวัดสิงห์บุรี

ถิ่นที่อยู่ของผู้เยี่ยมชม	นักท่องเที่ยว		นักทัศนาจร		ผู้เยี่ยมชม	
	จำนวน	ร้อยละ	จำนวน	ร้อยละ	จำนวน	ร้อยละ
1. อเมริกา	141	14.75	227	17.69	368	16.44
2. ยุโรป	525	54.92	580	45.21	1,105	49.35
3. โอเชียเนีย	28	2.93	65	5.07	93	4.15
4. เอเชีย	249	26.05	367	28.60	616	27.51
5. ตะวันออกกลาง	12	1.26	8	0.62	20	0.89
6. แอฟริกา	1	0.09	36	2.81	37	1.66
รวม	956	100.00	1,283	100.00	2,239	100.00

จำนวนผู้เยี่ยมชม จำนวนตามวัตถุประสงค์หลักของการเดินทาง ปี 2548

จังหวัดสิงห์บุรี

วัตถุประสงค์หลัก ของการเดินทาง	นักท่องเที่ยว						นักท่องเที่ยว						ผู้เยี่ยมชม					
	ไทย	ร้อยละ	ต่างประเทศ	ร้อยละ	รวม	ร้อยละ	ไทย	ร้อยละ	ต่างประเทศ	ร้อยละ	รวม	ร้อยละ	ไทย	ร้อยละ	ต่างประเทศ	ร้อยละ	รวม	ร้อยละ
1. ท่องเที่ยว/พักผ่อน	69,486	84.94	946	98.95	70,432	85.10	154,530	87.37	1,251	97.51	155,781	87.44	224,016	86.60	2,197	98.12	226,213	86.70
2. ธุรกิจ	2,745	3.36	-	-	2,745	3.32	3,086	1.74	32	2.49	3,118	1.75	5,831	2.25	32	1.43	5,863	2.25
3. ปฏิบัติราชการ	456	0.56	-	-	456	0.55	1,349	0.76	-	-	1,349	0.76	1,805	0.70	-	-	1,805	0.69
4. ประชุม/สัมมนา	5,970	7.30	10	1.05	5,980	7.23	2,774	1.57	-	-	2,774	1.56	8,744	3.38	10	0.45	8,754	3.36
5. ทักษะศึกษา	454	0.55	-	-	454	0.55	311	0.18	-	-	311	0.17	765	0.30	-	-	765	0.29
6. อื่น ๆ	2,697	3.29	-	-	2,697.00	3.25	14,817	8.38	-	-	14,817	8.32	17,514	6.77	-	-	17,514	6.71
รวมทั้งหมด	81,808	100.00	956	100.00	82,764	100.00	176,867	100.00	1,283	100.00	178,150	100.00	258,675	100.00	2,239	100.00	260,914	100.00

จำนวนผู้เยี่ยมชม เจ้าหน้าที่ ปี 2548

จังหวัดสิงห์บุรี

อาชีพ	นักท่องเที่ยว						นักท่องเที่ยว						ผู้เยี่ยมชม					
	ไทย	ร้อยละ	ต่างประเทศ	ร้อยละ	รวม	ร้อยละ	ไทย	ร้อยละ	ต่างประเทศ	ร้อยละ	รวม	ร้อยละ	ไทย	ร้อยละ	ต่างประเทศ	ร้อยละ	รวม	ร้อยละ
1. ข้าราชการ/พนักงานรัฐวิสาหกิจ	20,398	24.93	93	9.73	20,491	24.76	42,458	24.01	114	8.89	42,572	23.90	62,856	24.30	207	9.25	63,063	24.17
2. นักศึกษา	14,009	17.12	132	13.81	14,141	17.09	19,105	10.80	215	16.76	19,320	10.84	33,114	12.80	347	15.50	33,461	12.82
3. ประกอบกิจการส่วนตัว	10,691	13.07	338	35.36	11,029	13.33	36,597	20.69	413	32.19	37,010	20.77	47,288	18.28	751	33.54	48,039	18.41
4. ค้าขายสินค้า	1,765	2.16	14	1.46	1,779	2.15	1,408	0.80	59	4.60	1,467	0.82	3,173	1.23	73	3.26	3,246	1.24
5. แม่บ้าน	6,730	8.23	42	4.39	6,772	8.18	16,946	9.58	45	3.51	16,991	9.54	23,676	9.15	87	3.89	23,763	9.11
6. พนักงาน/ลูกจ้าง	21,779	26.62	80	8.37	21,859	26.41	47,961	27.12	167	13.02	48,128	27.02	69,740	26.96	247	11.03	69,987	26.82
7. เกษตรกร	4,095	5.01	-	-	4,095	4.95	7,176	4.06	6	0.47	7,182	4.03	11,271	4.36	6	0.27	11,277	4.32
8. อื่น ๆ	2,341	2.86	257	26.88	2,598	3.13	5,216	2.94	264	20.56	5,480	3.08	7,557	2.92	521	23.26	8,078	3.11
รวมทั้งหมด	81,808	100.00	956	100.00	82,764	100.00	176,867	100.00	1,283	100.00	178,150	100.00	258,675	100.00	2,239	100.00	260,914	100.00

จำนวนผู้เยี่ยมชมออนไลน์ จำแนกตามอายุ ปี 2548

จังหวัดสิงห์บุรี

อายุ (ปี)	นักท่องเที่ยว						นักท่องเที่ยว						ผู้เยี่ยมชม					
	ไทย	ร้อยละ	ต่างประเทศ	ร้อยละ	รวม	ร้อยละ	ไทย	ร้อยละ	ต่างประเทศ	ร้อยละ	รวม	ร้อยละ	ไทย	ร้อยละ	ต่างประเทศ	ร้อยละ	รวม	ร้อยละ
1. 15 - 24 ปี	12,938	15.82	121	12.66	13,059	15.78	20,450	11.56	161	12.55	20,611	11.57	33,388	12.91	282	12.59	33,670	12.90
2. 25 - 34 ปี	22,406	27.39	188	19.67	22,594	27.30	31,986	18.08	234	18.24	32,220	18.09	54,392	21.03	422	18.85	54,814	21.01
3. 35 - 44 ปี	25,751	31.48	285	29.81	26,036	31.46	59,391	33.58	401	31.25	59,792	33.56	85,142	32.91	686	30.64	85,828	32.90
4. 45 - 54 ปี	13,664	16.70	201	21.03	13,865	16.75	36,578	20.68	249	19.41	36,827	20.67	50,242	19.42	450	20.10	50,692	19.43
5. 55 - 64 ปี	4,464	5.46	96	10.04	4,560	5.51	17,110	9.67	140	10.91	17,250	9.68	21,574	8.34	236	10.54	21,810	8.36
6. มากกว่า 64 ปี	2,585	3.15	65	6.79	2,650	3.20	11,352	6.43	98	7.64	11,450	6.43	13,937	5.39	163	7.28	14,100	5.40
รวม	81,808	100.00	956	100.00	82,764	100.00	176,867	100.00	1,283	100.00	178,150	100.00	258,675	100.00	2,239	100.00	260,914	100.00
อายุเฉลี่ย	37.65		41.31		37.69		41.49		41.70		41.49		40.27		41.53		40.28	

จำนวนผู้เยี่ยมเยือน จำแนกตามเพศ ปี 2548

จังหวัดสิงห์บุรี

เพศ	นักท่องเที่ยว						นักท่องเที่ยว						ผู้เยี่ยมเยือน					
	ไทย	ร้อยละ	ต่างประเทศ	ร้อยละ	รวม	ร้อยละ	ไทย	ร้อยละ	ต่างประเทศ	ร้อยละ	รวม	ร้อยละ	ไทย	ร้อยละ	ต่างประเทศ	ร้อยละ	รวม	ร้อยละ
ชาย	40,321	49.29	467	48.85	40,788	49.28	89,673	50.70	658	51.29	90,331	50.71	129,994	50.25	1,125	50.25	131,119	50.25
หญิง	41,487	50.71	489	51.15	41,976	50.72	87,194	49.30	625	48.71	87,819	49.29	128,681	49.75	1,114	49.75	129,795	49.75
รวม	81,808	100.00	956	100.00	82,764	100.00	176,867	100.00	1,283	100.00	178,150	100.00	258,675	100.00	2,239	100.00	260,914	100.00

จำนวนผู้เยี่ยมชมออนไลน์ จำแนกตามจำนวนครั้งที่เดินทางมาในรอบ 1 ปี ปี 2548

จังหวัดสิงห์บุรี

จำนวนครั้ง ของการเดินทาง	นักท่องเที่ยว						นักทัศนาจร						ผู้เยี่ยมชม					
	ไทย	ร้อยละ	ต่างประเทศ	ร้อยละ	รวม	ร้อยละ	ไทย	ร้อยละ	ต่างประเทศ	ร้อยละ	รวม	ร้อยละ	ไทย	ร้อยละ	ต่างประเทศ	ร้อยละ	รวม	ร้อยละ
1 ครั้ง	4,508	5.51	108	11.30	4,616	5.58	11,411	6.45	120	9.35	11,531	6.47	15,919	6.15	228	10.18	16,147	6.19
2 ครั้ง	8,542	10.44	80	8.37	8,622	10.42	15,790	8.93	100	7.79	15,890	8.92	24,332	9.41	180	8.04	24,512	9.39
3 ครั้ง	9,513	11.63	95	9.94	9,608	11.61	21,567	12.19	199	15.51	21,766	12.22	31,080	12.02	294	13.13	31,374	12.02
4 ครั้ง	5,718	6.99	82	8.58	5,800	7.01	17,031	9.63	100	7.79	17,131	9.62	22,749	8.79	182	8.13	22,931	8.79
5 ครั้ง	5,792	7.08	80	8.37	5,872	7.09	15,296	8.65	100	7.79	15,396	8.64	21,088	8.15	180	8.04	21,268	8.15
มากกว่า 5 ครั้ง	47,735	58.35	511	53.44	48,246	58.29	95,772	54.15	664	51.77	96,436	54.13	143,507	55.48	1,175	52.48	144,682	55.46
รวม	81,808	100.00	956	100.00	82,764	100.00	176,867	100.00	1,283	100.00	178,150	100.00	258,675	100.00	2,239	100.00	260,914	100.00
จำนวนครั้งเฉลี่ย/ปี	4.75	-	4.55	-	4.75	-	4.68	-	4.52	-	4.67	-	4.70	-	4.53	-	4.70	-

จำนวนผู้เยี่ยมชม จำนวนตามจำนวนผู้ร่วมเดินทาง ปี 2548

จังหวัดสิงห์บุรี

จำนวนผู้ร่วมเดินทาง	นักท่องเที่ยว						นักท่องเที่ยว						ผู้เยี่ยมชม					
	ไทย	ร้อยละ	ต่างประเทศ	ร้อยละ	รวม	ร้อยละ	ไทย	ร้อยละ	ต่างประเทศ	ร้อยละ	รวม	ร้อยละ	ไทย	ร้อยละ	ต่างประเทศ	ร้อยละ	รวม	ร้อยละ
1 คน	14,933	18.25	121	12.66	15,054	18.19	29,426	16.64	181	14.11	29,607	16.62	44,359	17.15	302	13.49	44,661	17.12
2 คน	14,032	17.15	148	15.48	14,180	17.13	15,788	8.93	90	7.01	15,878	8.91	29,820	11.53	238	10.63	30,058	11.52
3 คน	15,045	18.39	112	11.72	15,157	18.31	14,233	8.05	159	12.39	14,392	8.08	29,278	11.32	271	12.10	29,549	11.33
4 คน	9,210	11.26	118	12.34	9,328	11.27	19,974	11.29	166	12.94	20,140	11.31	29,184	11.28	284	12.68	29,468	11.29
5 คน	6,678	8.16	102	10.67	6,780	8.19	26,404	14.93	133	10.37	26,537	14.90	33,082	12.79	235	10.50	33,317	12.77
มากกว่า 5 คน	21,910	26.79	355	37.13	22,265	26.91	71,042	40.16	554	43.18	71,596	40.18	92,952	35.93	909	40.60	93,861	35.97
รวม	81,808	100.00	956	100.00	82,764	100.00	176,867	100.00	1,283	100.00	178,150	100.00	258,675	100.00	2,239	100.00	260,914	100.00
จำนวนคน/ครั้ง	3.54	-	4.04	-	3.55	-	4.19	-	4.28	-	4.20	-	3.99	-	4.18	-	3.99	-

จำนวนผู้เยี่ยมชมออนไลน์ จำแนกตามความสัมพันธ์กับผู้ร่วมเดินทาง ปี 2548

จังหวัดสิงห์บุรี

ความสัมพันธ์ ภายในกลุ่ม	นักท่องเที่ยว						นักท่องเที่ยว						ผู้เยี่ยมชม					
	ไทย	ร้อยละ	ต่างประเทศ	ร้อยละ	รวม	ร้อยละ	ไทย	ร้อยละ	ต่างประเทศ	ร้อยละ	รวม	ร้อยละ	ไทย	ร้อยละ	ต่างประเทศ	ร้อยละ	รวม	ร้อยละ
เดินทางคนเดียว	14,933	18.25	121	12.66	15,054	18.19	29,426	16.64	181	14.11	29,607	16.62	44,359	17.15	302	13.49	44,661	17.12
กลุ่มครอบครัว	33,330	40.74	393	41.11	33,723	40.75	62,553	35.37	473	36.87	63,026	35.38	95,883	37.07	866	38.68	96,749	37.08
กลุ่มญาติ	14,480	17.70	250	26.15	14,730	17.80	50,261	28.42	298	23.23	50,559	28.38	64,741	25.03	548	24.48	65,289	25.02
กลุ่มเพื่อน	19,065	23.31	192	20.08	19,257	23.26	34,627	19.57	331	25.79	34,958	19.62	53,692	20.75	523	23.35	54,215	20.78
รวม	81,808	100.00	956	100.00	82,764	100.00	176,867	100.00	1,283	100.00	178,150	100.00	258,675	100.00	2,239	100.00	260,914	100.00

จำนวนผู้เยี่ยมชม จำแนกตามจำนวนจังหวัดที่รวมอยู่ในการเดินทางแต่ละครั้ง ปี 2548

จังหวัดสิงห์บุรี

จำนวนจังหวัดที่ รวมอยู่ในการเดินทาง	นักท่องเที่ยว						นักทัศนาจร						ผู้เยี่ยมชม					
	ไทย	ร้อยละ	ต่างประเทศ	ร้อยละ	รวม	ร้อยละ	ไทย	ร้อยละ	ต่างประเทศ	ร้อยละ	รวม	ร้อยละ	ไทย	ร้อยละ	ต่างประเทศ	ร้อยละ	รวม	ร้อยละ
1 จังหวัด	58,100	71.02	483	50.52	58,583	70.78	97,999	55.41	652	50.82	98,651	55.38	156,099	60.35	1,135	50.69	157,234	60.26
2 จังหวัด	9,912	12.12	176	18.41	10,088	12.19	42,096	23.80	219	17.07	42,315	23.75	52,008	20.11	395	17.64	52,403	20.08
3 จังหวัด	10,679	13.05	119	12.45	10,798	13.05	26,317	14.88	138	10.76	26,455	14.85	36,996	14.30	257	11.48	37,253	14.28
4 จังหวัด	1,903	2.33	58	6.07	1,961	2.37	7,216	4.08	72	5.61	7,288	4.09	9,119	3.53	130	5.81	9,249	3.54
5 จังหวัด	662	0.81	52	5.44	714	0.86	1,316	0.74	94	7.33	1,410	0.79	1,978	0.76	146	6.52	2,124	0.81
มากกว่า 5 จังหวัด	552	0.67	68	7.11	620	0.75	1,923	1.09	108	8.41	2,031	1.14	2,475	0.95	176	7.86	2,651	1.03
รวม	81,808	100.00	956	100.00	82,764	100.00	176,867	100.00	1,283	100.00	178,150	100.00	258,675	100.00	2,239	100.00	260,914	100.00
จำนวนจังหวัดเฉลี่ย/ครั้ง	1.52	-	2.19	-	1.53	-	1.74	-	2.27	-	1.75	-	1.67	-	2.23	-	1.68	-

จำนวนผู้เยี่ยมชม จำแนกตามระดับของรายได้ ปี 2548

จังหวัดสิงห์บุรี

ระดับของรายได้	นักท่องเที่ยว						นักท่องเที่ยว						ผู้เยี่ยมชม					
	ไทย	ร้อยละ	ต่างประเทศ	ร้อยละ	รวม	ร้อยละ	ไทย	ร้อยละ	ต่างประเทศ	ร้อยละ	รวม	ร้อยละ	ไทย	ร้อยละ	ต่างประเทศ	ร้อยละ	รวม	ร้อยละ
1. ไม่มีรายได้	20,965	25.63	174	18.20	21,139	25.54	40,144	22.70	183	14.26	40,327	22.64	61,109	23.62	357	15.94	61,466	23.56
2. ต่ำกว่า 10,000 บาท	12,433	15.20	72	7.53	12,505	15.11	29,618	16.75	149	11.61	29,767	16.71	42,051	16.26	221	9.87	42,272	16.20
3. 10,001-15,000 บาท	23,425	28.63	175	18.31	23,600	28.51	39,866	22.54	230	17.93	40,096	22.51	63,291	24.47	405	18.09	63,696	24.41
4. 15,001-30,000 บาท	16,198	19.80	138	14.44	16,336	19.74	37,915	21.44	166	12.94	38,081	21.38	54,113	20.92	304	13.58	54,417	20.86
5. 30,001-45,000 บาท	5,503	6.73	90	9.41	5,593	6.76	18,796	10.63	52	4.05	18,848	10.58	24,299	9.39	142	6.34	24,441	9.37
6. 45,001-60,000 บาท	2,698	3.30	50	5.23	2,748	3.32	4,674	2.64	61	4.75	4,735	2.66	7,372	2.85	111	4.96	7,483	2.87
7. 60,001-75,000 บาท	556	0.68	15	1.57	571	0.69	1,780	1.01	27	2.10	1,807	1.01	2,336	0.90	42	1.88	2,378	0.91
8. 75,001-90,000 บาท	-	-	-	-	-	-	1,358	0.77	-	-	1,358	0.76	1,358	0.52	-	-	1,358	0.52
9. มากกว่า 90,000 บาท	30	0.03	242	25.31	272	0.33	2,716	1.52	415	32.36	3,131	1.75	2,746	1.07	657	29.34	3,403	1.30
รวมทั้งหมด	81,808	100.00	956	100.00	82,764	100.00	176,867	100.00	1,283	100.00	178,150	100.00	258,675	100.00	2,239	100.00	260,914	100.00

จำนวนผู้เยี่ยมชม จำนวนตามสถานที่ท่องเที่ยว ปี 2548

จังหวัดสิงห์บุรี

สถานที่ท่องเที่ยว	สถานที่ท่องเที่ยวที่ได้รับความนิยม		
	ไทย	ต่างประเทศ	รวม
วัดพระนอนจักรสีห์	48.59	15.50	48.31
อุทยานแม่ลามหาราชาอนุสรณ์	31.69	55.92	31.89
วัดพิบูลทอง	27.38	25.73	27.37
อนุสาวรีย์วีรชนและอุทยานค่ายบางระจัน	17.38	21.71	17.42
หมู่บ้านท่องเที่ยวเชิงเกษตร ท่าช้าง	5.03	0.00	4.98
วัดโพธิ์เก้าต้นหรือวัดไม้แดง	4.84	2.59	4.82
พิพิธภัณฑสถานแห่งชาติอินทร์บุรี	4.55	6.92	4.57
วัดสว่างอารมณ์	4.47	6.48	4.49
วัดกุฎีทอง	4.67	4.60	4.67
วัดสุทธาวาส(วัดใหม่)	2.48	5.36	2.50
วัดอัมพวัน	1.33	0.22	1.32
ศาลหลักเมือง	1.29	0.00	1.28
วัดหน้าพระธาตุ	0.66	0.00	0.66
แม่ลาปลาเผา	0.50	0.00	0.50
วัดโบสถ์	0.50	0.00	0.49
คูค่ายพม่า	0.52	0.00	0.52
วัดประโชติการาม	0.49	0.00	0.49

ข้อมูลสถานพักแรม จังหวัดสิงห์บุรี

มกราคม - ธันวาคม

	2548	2547	Δ (%)
จำนวนสถานพักแรม (แห่ง)	10	10	-
กลุ่ม 5	10	10	-
จำนวนห้องพัก (ห้อง)	264	264	-
กลุ่ม 5	264	264	-
อัตราการเข้าพักเฉลี่ย (%)	48.14	46.56	+ 1.58
กลุ่ม 5	48.14	46.56	+ 1.58
จำนวนนักท่องเที่ยวพักโรงแรม (คน)	43,819	44,472	- 1.47
กลุ่ม 5	43,819	44,472	- 1.47
ระยะเวลาพำนักเฉลี่ย (วัน)	1.87	1.88	- 0.01
กลุ่ม 5	1.87	1.88	- 0.01
จำนวนคนพักต่อห้อง	1.88	1.86	+ 0.02
กลุ่ม 5	1.88	1.86	+ 0.02

Occupancy Rate of Accommodation Establishments in Singburi 2005

Month	Hotel					Grand
	Group 1	Group 2	Group 3	Group 4	Group 5	Total
January	-	-	-	-	45.79	45.79
February	-	-	-	-	53.83	53.83
March	-	-	-	-	50.59	50.59
April	-	-	-	-	44.17	44.17
May	-	-	-	-	45.74	45.74
June	-	-	-	-	44.04	44.04
Total (Jan.-Jun.)	-	-	-	-	47.36	47.36
July	-	-	-	-	42.45	42.45
August	-	-	-	-	44.75	44.75
September	-	-	-	-	43.05	43.05
October	-	-	-	-	49.50	49.50
November	-	-	-	-	46.46	46.46
December	-	-	-	-	67.28	67.28
Total (Jul.-Dec.)	-	-	-	-	48.92	48.92
Total	-	-	-	-	48.14	48.14

**Guest Arrivals at Accommodation Establishments
Singburi**

Nationality	January-December		
	2005	2004	Δ(%)
Thai	42,863	43,409	- 1.26
Malaysia	-	4	-
Singapore	11	106	- 89.62
China	25	34	- 26.47
Hong Kong	20	46	- 56.52
Japan	71	192	- 63.02
Korea	72	18	+ 300.00
Taiwan	37	29	+ 27.59
Austria	42	6	+ 600.00
Belgium	58	14	+ 314.29
Denmark	31	3	+ 933.33
France	46	23	-
Germany	32	37	- 13.51
Italy	60	5	+ 1100.00
Netherlands	49	17	+ 188.24
Sweden	24	31	- 22.58
Switzerland	57	9	+ 533.33
U.K.	73	169	- 56.80
U.S.A.	91	187	- 51.34
Canada	50	18	+ 177.78
Middle East	12	-	-
Australia	11	14	- 21.43
New Zealand	17	9	+ 88.89
India	12	-	-
Russia	8	-	-
East Europe	21	-	-
Indonesia	-	-	-
Philippines	1	-	-
Finland	7	-	-
Norway	8	-	-
Spain	9	-	-
Africa	1	-	-
Myanmar	-	-	-
Israel	-	-	-
Laos	-	-	-
Vietnam	-	-	-
Others	-	92	-
Total	43,819	44,472	- 1.47

Thai	42,863	43,409	- 1.26
Foreigners	956	1,063	- 10.07

Guest Arrivals at Accommodation Establishments in Singburi 2005

Total(Hotel Group 5)

Nationality	Total	Jan.	Feb.	Mar.	Apr.	May	Jun.	Jan.-Jun.	Jul.	Aug.	Sep.	Oct.	Nov.	Dec.	Jul.-Dec.
Thai	42,863	3,651	3,941	4,220	3,428	3,636	3,344	22,220	3,003	2,970	3,028	3,642	3,306	4,694	20,643
Malaysia	-	-	-	-	-	-	-	-	-	-	-	-	-	-	-
Singapore	11	-	3	-	-	-	5	8	1	-	-	-	2	-	3
China	25	-	4	-	-	-	5	9	-	16	-	-	-	-	16
Hong Kong	20	4	1	7	-	4	-	16	2	-	-	-	2	-	4
Japan	71	1	11	5	-	8	10	35	2	24	2	1	1	6	36
Korea	72	8	6	9	6	2	-	31	14	22	-	5	-	-	41
Taiwan	37	-	9	5	-	5	11	30	-	-	-	-	3	4	7
Austria	42	1	7	7	6	5	-	26	2	6	2	4	-	2	16
Belgium	58	9	3	15	-	7	13	47	-	1	-	2	8	-	11
Denmark	31	-	2	4	4	2	5	17	2	3	-	5	4	-	14
France	46	-	4	16	1	9	1	31	-	7	1	1	4	2	15
Germany	32	12	-	-	1	4	4	21	1	-	-	5	5	-	11
Italy	60	5	2	22	9	8	2	48	-	4	2	1	-	5	12
Netherlands	49	-	3	2	-	17	-	22	3	4	3	2	15	-	27
Sweden	24	-	1	-	5	-	3	9	2	7	-	2	4	-	15
Switzerland	57	8	4	7	-	2	10	31	4	5	3	6	3	5	26
U.K.	73	2	14	2	-	8	28	54	7	3	3	4	2	-	19
U.S.A.	91	7	21	20	1	2	11	62	-	13	3	6	2	5	29
Canada	50	2	-	3	1	9	11	26	6	8	2	-	2	6	24
Middle East	12	-	-	-	6	-	-	6	-	2	-	3	-	1	6
Australia	11	-	-	-	-	6	3	9	-	-	-	-	2	-	2
New Zealand	17	-	-	-	11	-	-	11	-	-	4	1	-	1	6
India	12	-	-	-	-	1	2	3	8	-	-	-	1	-	9
Russia	8	-	-	-	4	-	-	4	-	2	-	-	2	-	4
East Europe	21	-	-	-	1	2	1	4	3	14	-	-	-	-	17
Indonesia	-	-	-	-	-	-	-	-	-	-	-	-	-	-	-
Philippines	1	-	-	-	-	-	1	1	-	-	-	-	-	-	-
Finland	7	-	-	-	4	-	1	5	-	-	-	2	-	-	2
Norway	8	-	-	-	2	-	2	4	-	2	-	-	-	2	4
Spain	9	-	-	-	-	-	4	4	-	5	-	-	-	-	5
Africa	1	-	-	-	-	-	-	-	-	-	-	1	-	-	1
Myanmar	-	-	-	-	-	-	-	-	-	-	-	-	-	-	-
Israel	-	-	-	-	-	-	-	-	-	-	-	-	-	-	-
Laos	-	-	-	-	-	-	-	-	-	-	-	-	-	-	-
Vietnam	-	-	-	-	-	-	-	-	-	-	-	-	-	-	-
Others	-	-	-	-	-	-	-	-	-	-	-	-	-	-	-
Total	43,819	3,710	4,036	4,344	3,490	3,737	3,477	22,794	3,060	3,118	3,053	3,693	3,368	4,733	21,025

สถานการณ์การท่องเที่ยวในจังหวัดราชบุรี

การเดินทางท่องเที่ยวจังหวัดราชบุรีในภาพรวมมีอัตราการเติบโตในทิศทางที่ดีมากเมื่อเปรียบเทียบกับปีที่ผ่านมา คิดเป็นร้อยละ 123.19 แบ่งเป็นผู้เยี่ยมเยือนชาวไทยมีอัตราเพิ่มขึ้นร้อยละ 141.76 และเป็นชาวต่างชาติเพิ่มขึ้นร้อยละ 54.35 จะเห็นได้ว่าชาวไทยนิยมเดินทางเข้ามาในจังหวัดราชบุรีเพิ่มขึ้นอย่างเห็นได้ชัด อาจจะเป็นเนื่องมาจากชาวไทย โดยเฉพาะจากกรุงเทพฯ นิยมเดินทางท่องเที่ยวใกล้กรุงเทพฯ ซึ่งราชบุรีมีแหล่งท่องเที่ยวหลักอยู่ในหลายพื้นที่ อาทิ ตลาดน้ำดำเนินสะดวก พิพิธภัณฑ์สถานแห่งชาติราชบุรี วัดเขาวัง เป็นต้น รวมทั้งการจัดกิจกรรมจัดโครงการ “นั่งรถไฟเที่ยวเมืองไทย ใกล้กรุงเทพฯ” งาน “ดำเนินรำลึกปีหนึ่งร้อยเอ็ดเสด็จประพาสต้น” ซึ่งจัดขึ้นในช่วงกลางปี อีกทั้งเป็นการสร้างแหล่งท่องเที่ยวที่เป็นทางเลือกใหม่แก่นักท่องเที่ยว “ตลาดยามบ่าย” ทำให้ดึงดูดนักท่องเที่ยวที่นิยมรับประทานอาหาร และการจับจ่ายซื้อของของคนข้างสูงตามไปด้วย

ส่วนใหญ่จะนิยมเดินทางโดยรถยนต์ส่วนตัว รองลงมาเป็นรถโดยสารประจำทาง และรถไฟ ตามลำดับ นักท่องเที่ยวส่วนใหญ่จะนิยมพักโรงแรม/เกสต์เฮาส์/บังกะโล/รีสอร์ท มีสัดส่วนถึงร้อยละ 66.67 รองลงมาเป็นพักบ้านญาติ/บ้านเพื่อน ร้อยละ 30.32 และในการเดินทางแต่ละครั้ง มีระยะเวลาพำนักเฉลี่ย 2.26 วัน จะเห็นได้ว่ามีอัตราการพักเพิ่มขึ้นจากปีที่ผ่านมา นักท่องเที่ยวมีค่าใช้จ่ายเฉลี่ยต่อคนต่อวันประมาณ 836.71 บาท ลดลงร้อยละ 10.74 มีรายได้จากการท่องเที่ยวรวมทั้งสิ้น 800.13 ล้านบาท ส่วนนักท่องเที่ยวมีค่าใช้จ่ายเฉลี่ยต่อคนต่อวันประมาณ 635.23 บาท ก่อให้เกิดรายหมื่นเวียนในแหล่งท่องเที่ยวประมาณ 366.37 ล้านบาท เพิ่มขึ้นร้อยละ 8.88 เมื่อรวมรายได้ทั้งหมดที่เกิดจากการท่องเที่ยวภายในประเทศ รวมทั้งสิ้น 1,166.50 ล้านบาท และผู้เยี่ยมเยือนมีค่าใช้จ่ายระหว่างอยู่ในจังหวัดราชบุรีประมาณ 760.89 บาท เพิ่มขึ้นร้อยละ 3.02 โดยจะมีค่าใช้จ่ายในเรื่องของที่พักรมากที่สุด

สำหรับสถานการณ์ที่พักแรมในจังหวัดราชบุรี มีสถานพักรวมจำนวนทั้งสิ้น 60 แห่ง มีอัตราการขยายตัวสูงชันมากจากปีที่ผ่านมาถึงร้อยละ 328.57 โดยเฉพาะอย่างยิ่งในเขตนอกเมืองหรือตามแหล่งท่องเที่ยวต่าง ๆ มีจำนวนห้องพักทั้งสิ้น 1,764 แห่ง และนักท่องเที่ยวจะนิยมพักในตัวเมืองมากกว่า ส่วนใหญ่จะเป็นพนักงาน/ลูกจ้าง ถึงร้อยละ 24.50 รองลงมาคือกลุ่มผู้ประกอบการส่วนตัว และนักศึกษาตามลำดับ โดยมีอัตราการเข้าพักเฉลี่ยทั้งนี้อัตราการเข้าพักเฉลี่ยร้อยละ 26.64 มีผู้เข้าพักแรมเป็นชาวไทยมีสัดส่วนร้อยละ 95.02 มีอัตราเพิ่มขึ้นร้อยละ 317.15 และเป็นชาวต่างชาติเพียงร้อยละ 4.98 เท่านั้น แต่ก็ยังคงมีอัตราเพิ่มขึ้นร้อยละ 100.94



Internal Tourism in Ratchaburi

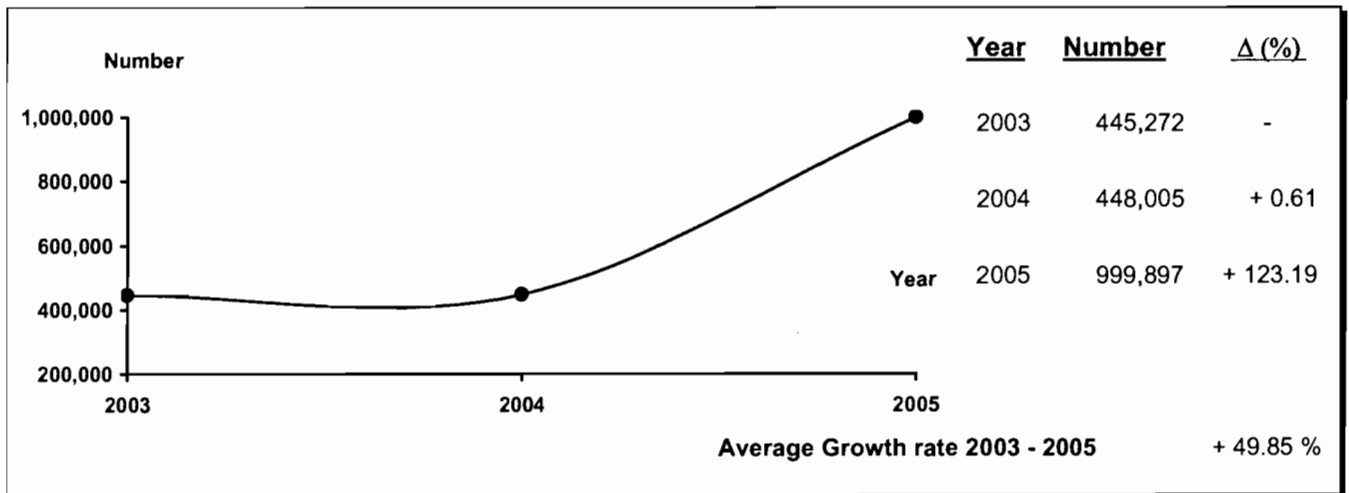

Profile

2005	2004	% Δ
------	------	-----

2005	2004	% Δ
------	------	-----

Visitors

Thai	852,998	352,832	+ 141.76
Foreigners	146,899	95,173	+ 54.35

Sex

Male	461,583	225,649	+ 104.56
Female	538,314	222,356	+ 142.10

Age

Under 25	274,478	90,704	+ 202.61
25 - 34	342,483	160,439	+ 113.47
35 - 44	208,289	124,203	+ 67.70
45 - 54	125,354	48,973	+ 155.97
55 and over	49,293	23,686	+ 108.11

Travel Arrangement

Group Tour	21,656	9,299	+ 132.89
Non Group Tour	978,241	438,706	+ 122.98

Average Expenditures (person/day)

Total	760.89	738.62	+ 3.02
Accommodation	162.28	132.82	+ 22.18
Food and Beverage	198.54	209.59	- 5.27
Shopping and Souvenirs	191.83	192.97	- 0.59
Entertainment	16.44	-	-
Sightseeing/	158.22	167.52	- 5.55
Local Transport	-	-	-
Miscellaneous	33.58	35.72	- 5.99

Mode of transport

Plane	-	-	-
Train	57,718	-	-
Bus	350,686	179,193	+ 95.70
Automobile	591,493	268,812	+ 120.04
Others	-	-	-

Purpose of Visit

Holiday	857,399	298,736	+ 187.01
Business	84,910	43,710	+ 94.26
Official Visit	24,290	21,814	+ 11.35
Convention	18,237	12,011	+ 51.84
Others	15,061	71,734	- 79.00

Average Length of Stay

2.26	1.73	-
------	------	---

Revenue (Million Baht)

Thai	1,008.63	334.55	+ 201.49
Foreigners	157.87	71.75	+ 120.03

Internal Tourism in Ratchaburi 2004 - 2005

Type of Data	2004	Δ (%)	2005	Δ (%)
Visitor	448,005	+ 0.61	999,897	+ 123.19
Thai	352,832	- 2.61	852,998	+ 141.76
Foreigners	95,173	+ 14.68	146,899	+ 54.35
Tourist	139,092	- 9.26	423,143	+ 204.22
Thai	132,091	- 12.70	408,459	+ 209.23
Foreigners	7,001	+ 253.41	14,684	+ 109.74
Excursionist	308,913	+ 5.80	576,754	+ 86.70
Thai	220,741	+ 4.63	444,539	+ 101.38
Foreigners	88,172	+ 8.84	132,215	+ 49.95
Average Length of Stay (Day)	1.73	-	2.26	-
Thai	1.76	-	2.26	-
Foreigners	1.17	-	2.21	-
Average Expenditure (Baht/Person/Day)				
Visitor	738.62	+ 7.18	760.89	+ 3.02
Thai	737.32	+ 7.59	737.49	+ 0.02
Foreigners	744.70	+ 5.48	958.73	+ 28.74
Tourist	937.39	+ 2.97	836.71	- 10.74
Thai	934.12	+ 2.56	824.24	- 11.76
Foreigners	1,030.94	+ 17.26	1,210.12	+ 17.38
Excursionist	583.44	+ 1.81	635.23	+ 8.88
Thai	529.62	+ 1.14	557.37	+ 5.24
Foreigners	718.13	+ 2.33	897.02	+ 24.91
Revenue (Million Baht)				
Visitor	406.30	- 1.37	1,166.50	+ 187.10
Thai	334.55	- 5.23	1,008.63	+ 201.49
Foreigners	71.75	+ 21.73	157.87	+ 120.03
ACCOMMODATION ESTABLISHMENTS				
Establishments	14	-	60	+ 328.57
Rooms	613	- 0.33	1,764	+ 187.77
Occupancy Rate (%)	22.57	- 0.34	26.64	+ 4.07
Average Length of Stay (Day)	1.50	-	1.33	-
Number of Guest Arrivals	71,350	- 8.72	282,502	+ 295.94
Thai	64,349	- 15.54	268,434	+ 317.15
Foreigners	7,001	+ 253.41	14,068	+ 100.94

สรุปข้อมูลผู้เยี่ยมเยือน ปี 2548

จังหวัดราชบุรี

รายการข้อมูล		ไทย	ต่างประเทศ	รวม
จำนวนผู้เยี่ยมเยือน		852,998	146,899	999,897
นักท่องเที่ยว		408,459	14,684	423,143
นักทัศนจร		444,539	132,215	576,754
จำนวนผู้เยี่ยมเยือนจำแนกตามพาหนะการเดินทาง		852,998	146,899	999,897
ประเภท การเดินทาง	เครื่องบิน	-	-	-
	รถไฟ	55,840	1,878	57,718
	รถโดยสารประจำทาง	275,536	75,150	350,686
	รถส่วนตัว	521,622	69,871	591,493
	อื่น ๆ	-	-	-
จำนวนนักท่องเที่ยวจำแนกตามประเภทที่พัก		408,459	14,684	423,143
โรงแรม/เกสต์เฮาส์/บังกะโล/รีสอร์ท		268,434	14,068	282,502
บ้านญาติ/เพื่อน ที่พักในอุทยานฯ		127,702	616	128,318
บ้านรับรองฯ		6,883	-	6,883
อื่น ๆ		5,440	-	5,440
ระยะเวลาพำนักเฉลี่ยของนักท่องเที่ยว(วัน)		2.26	2.21	2.26
ค่าใช้จ่ายเฉลี่ย/คน/วัน(บาท)		737.49	958.73	760.89
นักท่องเที่ยว		824.24	1,210.12	836.71
นักทัศนจร		557.37	897.02	635.23
รายได้(ล้านบาท)		1,008.63	157.87	1,166.50
นักท่องเที่ยว		760.86	39.27	800.13
นักทัศนจร		247.77	118.60	366.37
จำนวนครั้งเฉลี่ยของการเดินทางในรอบปี(ครั้ง)		4.63	2.42	4.31
นักท่องเที่ยว		4.47	1.95	4.38
นักทัศนจร		4.78	2.48	4.26

หมายเหตุ : ปี 2548 ค่าใช้จ่ายเฉลี่ยรายหมวดเป็นข้อมูลจากการสำรวจนักท่องเที่ยว ณ จุดเดินทางออกของจังหวัดนี้ โดยไม่นับรวมค่าพาหนะเดินทางระหว่างจังหวัด

และค่าใช้จ่ายบางหมวดที่มีการปรับค่าอื่นๆประกอบเช่นค่าที่พัก ปรับตามอัตราการแลกเปลี่ยน ค่าอาหาร/เครื่องดื่มปรับตามค่าดัชนีผู้บริโภค ค่าบริการเดินทาง/

ค่าพาหนะการเดินทางปรับตามอัตราการเปลี่ยนแปลงค่าบริการนำเที่ยว ราคาน้ำมัน เป็นต้น

สรุปข้อมูลผู้เยี่ยมเยือน ปี 2548

จัดการเดินทางมาเอง

จังหวัดราชบุรี

รายการข้อมูล		ไทย	ต่างประเทศ	รวม
จำนวนผู้เยี่ยมเยือน		833,564	144,677	978,241
นักท่องเที่ยว		404,315	14,034	418,349
นักทัศนอาจร		429,249	130,643	559,892
จำนวนผู้เยี่ยมเยือนจำแนกตามพาหนะการเดินทาง		833,564	144,677	978,241
ประเภท การเดินทาง	เครื่องบิน	-	-	-
	รถไฟ	55,840	1,878	57,718
	รถโดยสารประจำทาง	275,536	75,150	350,686
	รถส่วนตัว	502,188	67,649	569,837
	อื่นๆ	-	-	-
จำนวนนักท่องเที่ยวจำแนกตามประเภทที่พัก		404,315	14,034	418,349
โรงแรม/เกสต์เฮาส์/บังกะโล/รีสอร์ท		264,290	13,418	277,708
บ้านญาติ/เพื่อน		127,702	616	128,318
ที่พักในอุทยานฯ		-	-	-
บ้านรับรองฯ		6,883	-	6,883
อื่นๆ		5,440	-	5,440
ระยะเวลาพำนักเฉลี่ยของนักท่องเที่ยว(วัน)		2.27	2.25	2.27
ค่าใช้จ่ายเฉลี่ย/คน/วัน(บาท)		739.97	960.73	763.55
นักท่องเที่ยว		825.60	1,215.78	838.33
นักทัศนอาจร		556.89	899.09	636.73
รายได้(ล้านบาท)		996.77	155.85	1,152.62
นักท่องเที่ยว		757.73	38.39	796.12
นักทัศนอาจร		239.04	117.46	356.50
จำนวนครั้งเฉลี่ยของการเดินทางในรอบปี(ครั้ง)		4.63	2.44	4.39
นักท่องเที่ยว		4.47	1.96	4.24
นักทัศนอาจร		4.78	2.49	4.31

หมายเหตุ : ปี 2548 ค่าใช้จ่ายเฉลี่ยรายหมวดเป็นข้อมูลจากการสำรวจนักท่องเที่ยว ณ จุดเดินทางออกของจังหวัดนี้ โดยไม่นับรวมค่าพาหนะเดินทางระหว่างจังหวัด

และค่าใช้จ่ายบางหมวดที่การปรับค่าอื่นๆประกอบเช่นค่าที่พัก ปรับตามอัตราการแลกเปลี่ยน ค่าอาหาร/เครื่องดื่มปรับตามค่าดัชนีผู้บริโภค ค่าบริการเดินทาง/
ค่าพาหนะการเดินทางปรับตามอัตราการเปลี่ยนแปลงค่าบริการนำเที่ยว ราคาน้ำมัน เป็นต้น

สรุปข้อมูลผู้เยี่ยมเยือน ปี 2548
จัดการเดินทางโดยผ่านบริษัทนำเที่ยว
จังหวัดราชบุรี

รายการข้อมูล		ไทย	ต่างประเทศ	รวม
จำนวนผู้เยี่ยมเยือน		19,434	2,222	21,656
นักท่องเที่ยว		4,144	650	4,794
นักท่องเที่ยว		15,290	1,572	16,862
จำนวนผู้เยี่ยมเยือนจำแนกตามพาหนะการเดินทาง		19,434	2,222	21,656
ประเภท การเดินทาง	เครื่องบิน	-	-	-
	รถไฟ	-	-	-
	รถโดยสารประจำทาง	-	-	-
	รถส่วนตัว	19,434	2,222	21,656
	อื่น ๆ	-	-	-
จำนวนนักท่องเที่ยวจำแนกตามประเภทที่พัก		4,144	650	4,794
โรงแรม/เกสต์เฮาส์/บังกะโล/รีสอร์ท		4,144	650	4,794
บ้านญาติ/เพื่อน		-	-	-
ที่พักในอุทยานฯ		-	-	-
บ้านรับรองฯ		-	-	-
อื่น ๆ		-	-	-
ระยะเวลาพำนักเฉลี่ยของนักท่องเที่ยว(วัน)		1.00	1.23	1.03
ค่าใช้จ่ายเฉลี่ย/คน/วัน(บาท)		610.28	851.79	636.69
นักท่องเที่ยว		755.31	1,100.68	812.11
นักท่องเที่ยว		570.95	725.20	585.34
รายได้(ล้านบาท)		11.86	2.02	13.88
นักท่องเที่ยว		3.13	0.88	4.01
นักท่องเที่ยว		8.73	1.14	9.87
จำนวนครั้งเฉลี่ยของการเดินทางในรอบปี(ครั้ง)		4.81	1.44	4.46
นักท่องเที่ยว		4.31	1.71	3.96
นักท่องเที่ยว		4.94	1.33	4.61

หมายเหตุ : ปี 2548 ค่าใช้จ่ายเฉลี่ยรายหมวดเป็นข้อมูลจากการสำรวจนักท่องเที่ยว ณ จุดเดินทางออกของจังหวัดนี้ โดยไม่นับรวมค่าพาหนะเดินทางระหว่างจังหวัด

และค่าใช้จ่ายบางหมวดที่มีการปรับค่าอื่นๆประกอบเช่นค่าที่พัก ปรับตามอัตราแลกเปลี่ยน ค่าอาหาร/เครื่องดื่มปรับตามค่าดัชนีผู้บริโภค ค่าบริการเดินทาง

ค่าพาหนะการเดินทางปรับตามอัตราแลกเปลี่ยนแปลงค่าบริการนำเที่ยว ราคาน้ำมัน เป็นต้น

จำนวนผู้เยี่ยมชมื่อนำแนกตามสถานที่พัก และพาหนะการเดินทาง ปี 2548
จังหวัดราชบุรี

รายการ	พาหนะการเดินทาง	ประเภทที่พัก					นักท่องเที่ยว	นักท่องเที่ยว	ผู้เยี่ยมชม
		โรงแรม/เกสต์เฮาส์/บังกาโล/รีสอร์ท	บ้านญาติ/เพื่อน	ที่พักในอุทยานฯ	บ้านพักรับรอง	อื่นๆ			
ประเภทการเดินทาง	เครื่องบิน - ไทย	-	-	-	-	-	-	-	-
	- ต่างประเทศ	-	-	-	-	-	-	-	-
	รวม	-	-	-	-	-	-	-	-
	รถไฟ - ไทย	26,513	13,959	-	1,016	399	41,887	13,953	55,840
	- ต่างประเทศ	1,534	-	-	-	-	1,534	344	1,878
	รวม	28,047	13,959	-	1,016	399	43,421	14,297	57,718
	รถโดยสาร - ไทย	96,256	47,584	-	2,956	2,956	149,752	125,784	275,536
	- ต่างประเทศ	4,530	-	-	-	-	4,530	70,620	75,150
	รวม	100,786	47,584	-	2,956	2,956	154,282	196,404	350,686
	รถส่วนตัว - ไทย	145,665	66,159	-	2,911	2,085	216,820	304,802	521,622
	- ต่างประเทศ	8,004	616	-	-	-	8,620	61,251	69,871
	รวม	153,669	66,775	-	2,911	2,085	225,440	366,053	591,493
อื่นๆ - ไทย	-	-	-	-	-	-	-	-	
- ต่างประเทศ	-	-	-	-	-	-	-	-	
รวม	-	-	-	-	-	-	-	-	
รวมทั้งหมด - ไทย		268,434	127,702	-	6,883	5,440	408,459	444,539	852,998
- ต่างประเทศ		14,068	616	-	-	-	14,684	132,215	146,899
รวม		282,502	128,318	-	6,883	5,440	423,143	576,754	999,897

หมายเหตุ : ผู้เยี่ยมชม : นักท่องเที่ยวและนักท่องเที่ยว นักท่องเที่ยว : ผู้เยี่ยมชมที่ค้างคืน นักทัศนาจร : ผู้เยี่ยมชมที่ไม่ค้างคืน

จำนวนผู้เยี่ยมชม จำแนกตามพาหนะเดินทาง ปี 2548

จังหวัดราชบุรี

พาหนะเดินทาง		นักท่องเที่ยว						นักทัศนาจร						ผู้เยี่ยมชม					
		ไทย	ร้อยละ	ต่างประเทศ	ร้อยละ	รวม	ร้อยละ	ไทย	ร้อยละ	ต่างประเทศ	ร้อยละ	รวม	ร้อยละ	ไทย	ร้อยละ	ต่างประเทศ	ร้อยละ	รวม	ร้อยละ
ประเภทการเดินทาง	เครื่องบิน	-	-	-	-	-	-	-	-	-	-	-	-	-	-	-	-	-	-
	รถไฟ	41,887	10.25	1,534	10.45	43,421	10.26	13,953	3.14	344	0.26	14,297	2.48	55,840	6.55	1,878	1.28	57,718	5.77
	รถโดยสาร	149,752	36.66	4,530	30.85	154,282	36.46	125,784	28.30	70,620	53.41	196,404	34.05	275,536	32.30	75,150	51.16	350,686	35.07
	รถส่วนตัว	216,820	53.09	8,620	58.70	225,440	53.28	304,802	68.56	61,251	46.33	366,053	63.47	521,622	61.15	69,871	47.56	591,493	59.16
	อื่น ๆ	-	-	-	-	-	-	-	-	-	-	-	-	-	-	-	-	-	-
รวมทั้งหมด		408,459	100.00	14,684	100.00	423,143	100.00	444,539	100.00	132,215	100.00	576,754	100.00	852,998	100.00	146,899	100.00	999,897	100.00

จำนวนนักท่องเที่ยว จำแนกตามสถานที่พัก ปี 2548
จังหวัดราชบุรี

สถานที่พัก	นักท่องเที่ยว					
	ไทย	ร้อยละ	ต่างประเทศ	ร้อยละ	รวม	ร้อยละ
1. โรงแรม/เกสต์เฮาส์/บังกาโล/รีสอร์ท	268,434	65.72	14,068	95.80	282,502	66.76
2. บ้านญาติ/บ้านเพื่อน	127,702	31.26	616	4.20	128,318	30.32
3. ที่พักในอุทยานแห่งชาติ	-	-	-	-	-	-
4. บ้านพักรับรองของทางราชการ	6,883	1.69	-	-	6,883	1.64
5. อื่น ๆ	5,440	1.33	-	-	5,440	1.28
รวม	408,459	100.00	14,684	100.00	423,143	100.00

ระยะพำนักเฉลี่ยของนักท่องเที่ยว จำแนกตามสถานที่พัก ปี 2548
จังหวัดราชบุรี

สถานที่พัก	นักท่องเที่ยว		
	ไทย	ต่างประเทศ	รวมทั้งหมด
1. โรงแรม/เกสต์เฮาส์/บังกาโล/รีสอร์ท	2.17	2.19	2.17
2. บ้านญาติ/บ้านเพื่อน	2.35	2.55	2.35
3. ที่พักในอุทยานแห่งชาติ	-	-	-
4. บ้านพักรับรองของทางราชการ	2.47	-	2.47
5. อื่น ๆ	4.44	-	4.44

ค่าใช้จ่ายเฉลี่ยต่อคนต่อวันของผู้เยี่ยมเยือน จำแนกตามหมวดค่าใช้จ่ายต่างๆ ปี 2548

จังหวัดราชบุรี

(หน่วย : บาท/คน/วัน)

หมวดค่าใช้จ่าย	นักท่องเที่ยว						นักท่องเที่ยว						ผู้เยี่ยมเยือน					
	ไทย	ร้อยละ	ต่างประเทศ	ร้อยละ	รวม	ร้อยละ	ไทย	ร้อยละ	ต่างประเทศ	ร้อยละ	รวม	ร้อยละ	ไทย	ร้อยละ	ต่างประเทศ	ร้อยละ	รวม	ร้อยละ
1. ค่าที่พัก	253.35	30.74	459.76	37.99	260.16	31.09	-	-	-	-	-	-	171.00	23.19	90.61	9.45	162.28	21.33
2. ค่าอาหารและเครื่องดื่ม	194.92	23.65	245.29	20.27	196.48	23.48	180.75	32.43	273.34	30.47	201.98	31.80	190.31	25.81	267.81	27.93	198.54	26.09
3. ค่าซื้อสินค้าและของที่ระลึก	178.84	21.70	190.44	15.74	179.10	21.41	177.73	31.89	331.35	36.94	212.95	33.52	178.48	24.20	303.58	31.66	191.83	25.21
4. ค่าใช้จ่ายเพื่อความบันเทิง	15.60	1.89	54.85	4.53	16.92	2.02	10.53	1.89	32.83	3.66	15.64	2.46	13.95	1.89	37.17	3.88	16.44	2.16
5. ค่าบริการท่องเที่ยวภายในจังหวัด	31.40	3.81	77.35	6.39	32.94	3.94	33.14	5.95	78.21	8.72	43.47	6.84	31.97	4.33	78.04	8.14	36.90	4.85
6. ค่าพาหนะเดินทางในจังหวัด	111.80	13.56	148.84	12.30	112.97	13.50	130.36	23.39	151.34	16.87	135.17	21.28	117.83	15.98	150.85	15.73	121.32	15.94
7. ค่าใช้จ่ายอื่นๆ	38.33	4.65	33.59	2.78	38.14	4.56	24.86	4.45	29.95	3.34	26.02	4.10	33.95	4.60	30.67	3.21	33.58	4.42
รวมทุกหมวดค่าใช้จ่าย	824.24	100.00	1,210.12	100.00	836.71	100.00	557.37	100.00	897.02	100.00	635.23	100.00	737.49	100.00	958.73	100.00	760.89	100.00

รายได้จากการท่องเที่ยวของผู้เยี่ยมชมเมือง จำแนกตามหมวดค่าใช้จ่ายต่างๆ ปี 2548

จังหวัดราชบุรี

(หน่วย : ล้านบาท)

รายได้ จำแนกตามหมวดค่าใช้จ่าย	นักท่องเที่ยว						นักท่องเที่ยว						ผู้เยี่ยมชมเมือง					
	ไทย	ร้อยละ	ต่างประเทศ	ร้อยละ	รวม	ร้อยละ	ไทย	ร้อยละ	ต่างประเทศ	ร้อยละ	รวม	ร้อยละ	ไทย	ร้อยละ	ต่างประเทศ	ร้อยละ	รวม	ร้อยละ
1. ค่าที่พัก	233.87	30.74	14.92	37.99	248.79	31.09	-	-	-	-	-	-	233.87	23.19	14.92	9.45	248.79	21.33
2. ค่าอาหารและเครื่องดื่ม	179.93	23.65	7.96	20.27	187.89	23.48	80.35	32.43	36.14	30.47	116.49	31.80	260.28	25.81	44.10	27.93	304.38	26.09
3. ค่าซื้อสินค้าและของที่ระลึก	165.09	21.70	6.18	15.74	171.27	21.41	79.01	31.89	43.81	36.94	122.82	33.52	244.10	24.20	49.99	31.67	294.09	25.21
4. ค่าใช้จ่ายเพื่อความบันเทิง	14.40	1.89	1.78	4.53	16.18	2.02	4.68	1.89	4.34	3.66	9.02	2.46	19.08	1.89	6.12	3.88	25.20	2.16
5. ค่าบริการท่องเที่ยวภายในจังหวัด	28.99	3.81	2.51	6.39	31.50	3.94	14.73	5.95	10.34	8.72	25.07	6.84	43.72	4.33	12.85	8.14	56.57	4.85
6. ค่าพาหนะเดินทางในจังหวัด	103.20	13.56	4.83	12.30	108.03	13.50	57.95	23.39	20.01	16.87	77.96	21.28	161.15	15.98	24.84	15.73	185.99	15.94
7. ค่าใช้จ่ายอื่นๆ	35.38	4.65	1.09	2.78	36.47	4.56	11.05	4.45	3.96	3.34	15.01	4.10	46.43	4.60	5.05	3.20	51.48	4.42
รวมทุกหมวดค่าใช้จ่าย	760.86	100.00	39.27	100.00	800.13	100.00	247.77	100.00	118.60	100.00	366.37	100.00	1,008.63	100.00	157.87	100.00	1,166.50	100.00

จำนวนผู้เยี่ยมชมชาวไทย จำแนกตามถิ่นที่อยู่ ปี 2548

จังหวัดราชบุรี

ถิ่นที่อยู่ของผู้เยี่ยมชม	นักท่องเที่ยว		นักทัศนาจร		ผู้เยี่ยมชม	
	จำนวน	ร้อยละ	จำนวน	ร้อยละ	จำนวน	ร้อยละ
1. กรุงเทพมหานคร	71,097	17.41	137,658	30.97	208,755	24.47
2. ภาคกลาง	66,952	16.39	119,978	26.99	186,930	21.91
3. ภาคตะวันตก	63,944	15.65	89,432	20.12	153,376	17.98
4. ภาคตะวันออก	27,115	6.64	24,136	5.43	51,251	6.01
5. ภาคเหนือ	66,252	16.22	26,491	5.96	92,743	10.87
6. ภาคใต้	65,020	15.92	20,323	4.57	85,343	10.01
7. ภาคตะวันออกเฉียงเหนือ	48,079	11.77	26,521	5.96	74,600	8.75
รวม	408,459	100.00	444,539	100.00	852,998	100.00

จำนวนผู้เยี่ยมชม จำนวนตามวัตถุประสงค์หลักของการเดินทาง ปี 2548

จังหวัดราชบุรี

วัตถุประสงค์หลัก ของการเดินทาง	นักท่องเที่ยว						นักท่องเที่ยว						ผู้เยี่ยมชม					
	ไทย	ร้อยละ	ต่างประเทศ	ร้อยละ	รวม	ร้อยละ	ไทย	ร้อยละ	ต่างประเทศ	ร้อยละ	รวม	ร้อยละ	ไทย	ร้อยละ	ต่างประเทศ	ร้อยละ	รวม	ร้อยละ
1. ท่องเที่ยว/พักผ่อน	343,035	83.98	14,171	96.51	357,206	84.42	377,789	84.98	122,404	92.58	500,193	86.73	720,824	84.50	136,575	92.97	857,399	85.75
2. ธุรกิจ	29,465	7.21	308	2.10	29,773	7.04	48,180	10.84	6,957	5.26	55,137	9.56	77,645	9.10	7,265	4.95	84,910	8.49
3. ปฏิบัติราชการ	19,199	4.70	-	-	19,199	4.54	4,497	1.01	594	0.45	5,091	0.88	23,696	2.78	594	0.40	24,290	2.43
4. ประชุม/สัมมนา	9,975	2.44	138	0.94	10,113	2.39	8,124	1.83	-	-	8,124	1.41	18,099	2.12	138	0.09	18,237	1.82
5. ทักษศึกษา	-	-	67	0.45	67	0.02	354	0.08	2,260	1.71	2,614	0.45	354	0.04	2,327	1.59	2,681	0.27
6. อื่น ๆ	6,785	1.67	-	-	6,785	1.59	5,595	1.26	-	-	5,595	0.97	12,380	1.46	-	-	12,380	1.24
รวมทั้งหมด	408,459	100.00	14,684	100.00	423,143	100.00	444,539	100.00	132,215	100.00	576,754	100.00	852,998	100.00	146,899	100.00	999,897	100.00

จำนวนผู้เยี่ยมชมออนไลน์ จำแนกตามอาชีพ ปี 2548

จังหวัดราชบุรี

อาชีพ	นักท่องเที่ยว						นักทัศนาจร						ผู้เยี่ยมชม					
	ไทย	ร้อยละ	ต่างประเทศ	ร้อยละ	รวม	ร้อยละ	ไทย	ร้อยละ	ต่างประเทศ	ร้อยละ	รวม	ร้อยละ	ไทย	ร้อยละ	ต่างประเทศ	ร้อยละ	รวม	ร้อยละ
1. ข้าราชการ/พนักงานรัฐวิสาหกิจ	61,590	15.08	2,412	16.43	64,002	15.13	78,761	17.72	19,036	14.40	97,797	16.96	140,351	16.45	21,448	14.60	161,799	16.18
2. นักศึกษา	91,746	22.46	2,908	19.80	94,654	22.37	85,307	19.19	20,090	15.19	105,397	18.27	177,053	20.76	22,998	15.66	200,051	20.01
3. ประกอบกิจการส่วนตัว	92,551	22.66	2,840	19.34	95,391	22.54	86,415	19.44	25,991	19.66	112,406	19.49	178,966	20.98	28,831	19.63	207,797	20.78
4. ตัวแทนขายสินค้า	7,674	1.88	1,203	8.19	8,877	2.10	9,105	2.05	1,266	0.96	10,371	1.80	16,779	1.97	2,469	1.68	19,248	1.92
5. แม่บ้าน	20,564	5.03	911	6.20	21,475	5.08	28,099	6.32	10,923	8.26	39,022	6.77	48,663	5.70	11,834	8.06	60,497	6.05
6. พนักงาน/ลูกจ้าง	100,426	24.59	3,253	22.15	103,679	24.50	133,972	30.14	50,449	38.16	184,421	31.98	234,398	27.48	53,702	36.56	288,100	28.81
7. เกษตรกร	29,787	7.29	-	-	29,787	7.04	17,184	3.87	-	-	17,184	2.98	46,971	5.51	-	-	46,971	4.70
8. อื่น ๆ	4,121	1.01	1,157	7.89	5,278	1.24	5,696	1.27	4,460	3.37	10,156	1.75	9,817	1.15	5,617	3.81	15,434	1.55
รวมทั้งหมด	408,459	100.00	14,684	100.00	423,143	100.00	444,539	100.00	132,215	100.00	576,754	100.00	852,998	100.00	146,899	100.00	999,897	100.00

จำนวนผู้เยี่ยมชมออนไลน์ จำแนกตามอายุ ปี 2548

จังหวัดราชบุรี

อายุ (ปี)	นักท่องเที่ยว						นักทัศนาจร						ผู้เยี่ยมชม					
	ไทย	ร้อยละ	ต่างประเทศ	ร้อยละ	รวม	ร้อยละ	ไทย	ร้อยละ	ต่างประเทศ	ร้อยละ	รวม	ร้อยละ	ไทย	ร้อยละ	ต่างประเทศ	ร้อยละ	รวม	ร้อยละ
1. 15 - 24 ปี	142,786	34.96	2,624	17.87	145,410	34.36	114,594	25.78	14,474	10.95	129,068	22.38	257,380	30.17	17,098	11.64	274,478	27.45
2. 25 - 34 ปี	128,192	31.38	5,444	37.07	133,636	31.58	158,644	35.69	50,203	37.97	208,847	36.21	286,836	33.63	55,647	37.88	342,483	34.25
3. 35 - 44 ปี	80,304	19.66	2,832	19.29	83,136	19.65	96,524	21.71	28,629	21.65	125,153	21.70	176,828	20.73	31,461	21.42	208,289	20.83
4. 45 - 54 ปี	39,159	9.59	1,733	11.80	40,892	9.66	53,061	11.94	31,401	23.75	84,462	14.64	92,220	10.81	33,134	22.56	125,354	12.54
5. 55 - 64 ปี	10,165	2.49	1,573	10.71	11,738	2.77	13,628	3.07	3,317	2.51	16,945	2.94	23,793	2.79	4,890	3.33	28,683	2.87
6. มากกว่า 64 ปี	7,853	1.92	478	3.26	8,331	1.98	8,088	1.81	4,191	3.17	12,279	2.13	15,941	1.87	4,669	3.17	20,610	2.06
รวม	408,459	100.00	14,684	100.00	423,143	100.00	444,539	100.00	132,215	100.00	576,754	100.00	852,998	100.00	146,899	100.00	999,897	100.00
อายุเฉลี่ย	31.81		36.86		31.98		33.54		37.68		34.49		32.71		37.60		33.43	

จำนวนผู้เยี่ยมชมออนไลน์ จำแนกตามเพศ ปี 2548

จังหวัดราชบุรี

เพศ	นักท่องเที่ยว						นักทัศนอาจร						ผู้เยี่ยมชมออนไลน์					
	ไทย	ร้อยละ	ต่างประเทศ	ร้อยละ	รวม	ร้อยละ	ไทย	ร้อยละ	ต่างประเทศ	ร้อยละ	รวม	ร้อยละ	ไทย	ร้อยละ	ต่างประเทศ	ร้อยละ	รวม	ร้อยละ
ชาย	194,862	47.71	8,471	57.69	203,333	48.05	209,876	47.21	48,374	36.59	258,250	44.78	404,738	47.45	56,845	38.70	461,583	46.16
หญิง	213,597	52.29	6,213	42.31	219,810	51.95	234,663	52.79	83,841	63.41	318,504	55.22	448,260	52.55	90,054	61.30	538,314	53.84
รวม	408,459	100.00	14,684	100.00	423,143	100.00	444,539	100.00	132,215	100.00	576,754	100.00	852,998	100.00	146,899	100.00	999,897	100.00

จำนวนผู้เยี่ยมชม จำแนกตามจำนวนครั้งที่เดินทางมาในรอบ 1 ปี ปี 2548

จังหวัดราชบุรี

จำนวนครั้ง ของการเดินทาง	นักท่องเที่ยว						นักท่องเที่ยว						ผู้เยี่ยมชม					
	ไทย	ร้อยละ	ต่างประเทศ	ร้อยละ	รวม	ร้อยละ	ไทย	ร้อยละ	ต่างประเทศ	ร้อยละ	รวม	ร้อยละ	ไทย	ร้อยละ	ต่างประเทศ	ร้อยละ	รวม	ร้อยละ
1 ครั้ง	31,534	7.72	9,277	63.18	40,811	9.64	30,096	6.77	68,650	51.92	98,746	17.12	61,630	7.23	77,927	53.05	139,557	13.96
2 ครั้ง	46,713	11.44	1,941	13.22	48,654	11.50	34,159	7.68	23,991	18.15	58,150	10.08	80,872	9.48	25,932	17.65	106,804	10.68
3 ครั้ง	57,083	13.98	1,361	9.27	58,444	13.81	49,490	11.13	2,861	2.16	52,351	9.08	106,573	12.49	4,222	2.87	110,795	11.08
4 ครั้ง	30,063	7.36	524	3.57	30,587	7.23	31,921	7.18	8,550	6.47	40,471	7.02	61,984	7.27	9,074	6.18	71,058	7.11
5 ครั้ง	48,701	11.92	180	1.23	48,881	11.55	40,998	9.22	928	0.70	41,926	7.27	89,699	10.52	1,108	0.75	90,807	9.08
มากกว่า 5 ครั้ง	194,365	47.58	1,401	9.53	195,766	46.27	257,875	58.02	27,235	20.60	285,110	49.43	452,240	53.01	28,636	19.50	480,876	48.09
รวม	408,459	100.00	14,684	100.00	423,143	100.00	444,539	100.00	132,215	100.00	576,754	100.00	852,998	100.00	146,899	100.00	999,897	100.00
จำนวนครั้งเฉลี่ย/ปี	4.47	-	1.95	-	4.38	-	4.78	-	2.48	-	4.26	-	4.63	-	2.42	-	4.31	-

จำนวนผู้เยี่ยมชม เจ้าหน้าที่ตามจำนวนผู้ร่วมเดินทาง ปี 2548

จังหวัดราชบุรี

จำนวนผู้ร่วมเดินทาง	นักท่องเที่ยว						นักทัศนจร						ผู้เยี่ยมชม					
	ไทย	ร้อยละ	ต่างประเทศ	ร้อยละ	รวม	ร้อยละ	ไทย	ร้อยละ	ต่างประเทศ	ร้อยละ	รวม	ร้อยละ	ไทย	ร้อยละ	ต่างประเทศ	ร้อยละ	รวม	ร้อยละ
1 คน	78,873	19.31	2,081	14.17	80,954	19.13	59,483	13.38	13,791	10.43	73,274	12.70	138,356	16.22	15,872	10.80	154,228	15.42
2 คน	102,969	25.21	6,067	41.32	109,036	25.77	97,485	21.93	44,365	33.56	141,850	24.59	200,454	23.50	50,432	34.33	250,886	25.09
3 คน	73,726	18.05	1,963	13.37	75,689	17.89	62,096	13.97	9,070	6.86	71,166	12.34	135,822	15.92	11,033	7.51	146,855	14.69
4 คน	48,390	11.85	1,606	10.94	49,996	11.82	63,336	14.25	30,132	22.79	93,468	16.21	111,726	13.10	31,738	21.61	143,464	14.35
5 คน	41,144	10.07	1,476	10.05	42,620	10.07	55,259	12.43	9,665	7.31	64,924	11.26	96,403	11.30	11,141	7.58	107,544	10.76
มากกว่า 5 คน	63,357	15.51	1,491	10.15	64,848	15.32	106,880	24.04	25,192	19.05	132,072	22.90	170,237	19.96	26,683	18.17	196,920	19.69
รวม	408,459	100.00	14,684	100.00	423,143	100.00	444,539	100.00	132,215	100.00	576,754	100.00	852,998	100.00	146,899	100.00	999,897	100.00
จำนวนคน/ครั้ง	3.15	-	2.92	-	3.14	-	3.63	-	3.40	-	3.57	-	3.40	-	3.35	-	3.39	-

จำนวนผู้เยี่ยมชมชาวต่างประเทศ จำแนกตามถิ่นที่อยู่ปี 2548

จังหวัดราชบุรี

ถิ่นที่อยู่ของผู้เยี่ยมชม	นักท่องเที่ยว		นักทัศนาจร		ผู้เยี่ยมชม	
	จำนวน	ร้อยละ	จำนวน	ร้อยละ	จำนวน	ร้อยละ
1. อเมริกา	969	6.60	10,965	8.29	11,934	8.12
2. ยุโรป	5,001	34.06	48,814	36.92	53,815	36.63
3. โอเชียเนีย	777	5.29	14,366	10.87	15,143	10.31
4. เอเชีย	6,501	44.27	49,889	37.73	56,390	38.39
5. ตะวันออกกลาง	123	0.84	4,657	3.52	4,780	3.25
6. แอฟริกา	1,313	8.94	3,524	2.67	4,837	3.30
รวม	14,684	100.00	132,215	100.00	146,899	100.00

จำนวนผู้เยี่ยมชมออนไลน์ จำแนกตามความสัมพันธ์กับผู้ร่วมเดินทาง ปี 2548

จังหวัดราชบุรี

ความสัมพันธ์ ภายในกลุ่ม	นักท่องเที่ยว						นักท่องเที่ยว						ผู้เยี่ยมชม					
	ไทย	ร้อยละ	ต่างประเทศ	ร้อยละ	รวม	ร้อยละ	ไทย	ร้อยละ	ต่างประเทศ	ร้อยละ	รวม	ร้อยละ	ไทย	ร้อยละ	ต่างประเทศ	ร้อยละ	รวม	ร้อยละ
เดินทางคนเดียว	78,873	19.31	2,081	14.17	80,954	19.13	59,483	13.38	13,791	10.43	73,274	12.70	138,356	16.22	15,872	10.80	154,228	15.42
กลุ่มครอบครัว	179,082	43.84	4,134	28.15	183,216	43.30	193,660	43.56	74,649	56.46	268,309	46.52	372,742	43.70	78,783	53.63	451,525	45.16
กลุ่มญาติ	47,538	11.64	880	5.99	48,418	11.44	48,522	10.92	2,908	2.20	51,430	8.92	96,060	11.26	3,788	2.58	99,848	9.99
กลุ่มเพื่อน	102,966	25.21	7,589	51.69	110,555	26.13	142,874	32.14	40,867	30.91	183,741	31.86	245,840	28.82	48,456	32.99	294,296	29.43
รวม	408,459	100.00	14,684	100.00	423,143	100.00	444,539	100.00	132,215	100.00	576,754	100.00	852,998	100.00	146,899	100.00	999,897	100.00

จำนวนผู้เยี่ยมชม จำนวนตามจำนวนจังหวัดที่รวมอยู่ในการเดินทางแต่ละครั้ง ปี 2548

จังหวัดราชบุรี

จำนวนจังหวัดที่ รวมอยู่ในการเดินทาง	นักท่องเที่ยว						นักท่องเที่ยว						ผู้เยี่ยมชม					
	ไทย	ร้อยละ	ต่างประเทศ	ร้อยละ	รวม	ร้อยละ	ไทย	ร้อยละ	ต่างประเทศ	ร้อยละ	รวม	ร้อยละ	ไทย	ร้อยละ	ต่างประเทศ	ร้อยละ	รวม	ร้อยละ
1 จังหวัด	175,884	43.06	830	5.65	176,714	41.76	216,151	48.62	10,196	7.71	226,347	39.24	392,035	45.96	11,026	7.51	403,061	40.31
2 จังหวัด	110,565	27.07	1,812	12.34	112,377	26.56	138,029	31.05	29,925	22.63	167,954	29.12	248,594	29.14	31,737	21.60	280,331	28.04
3 จังหวัด	82,212	20.13	2,316	15.77	84,528	19.98	60,487	13.61	32,871	24.86	93,358	16.19	142,699	16.73	35,187	23.95	177,886	17.79
4 จังหวัด	21,336	5.22	3,852	26.23	25,188	5.95	12,993	2.92	38,059	28.79	51,052	8.85	34,329	4.02	41,911	28.53	76,240	7.62
5 จังหวัด	9,993	2.45	1,219	8.30	11,212	2.65	11,724	2.64	19,562	14.80	31,286	5.42	21,717	2.55	20,781	14.15	42,498	4.25
มากกว่า 5 จังหวัด	8,469	2.07	4,655	31.71	13,124	3.10	5,155	1.16	1,602	1.21	6,757	1.18	13,624	1.60	6,257	4.26	19,881	1.99
รวม	408,459	100.00	14,684	100.00	423,143	100.00	444,539	100.00	132,215	100.00	576,754	100.00	852,998	100.00	146,899	100.00	999,897	100.00
จำนวนจังหวัดเฉลี่ย/ครั้ง	2.03	-	4.14	-	2.10	-	1.83	-	3.24	-	2.16	-	1.93	-	3.33	-	2.13	-

จำนวนผู้เยี่ยมชม จำนวนตามระดับของรายได้ ปี 2548

จังหวัดราชบุรี

ระดับของรายได้	นักท่องเที่ยว						นักทัศนาจร						ผู้เยี่ยมชม					
	ไทย	ร้อยละ	ต่างประเทศ	ร้อยละ	รวม	ร้อยละ	ไทย	ร้อยละ	ต่างประเทศ	ร้อยละ	รวม	ร้อยละ	ไทย	ร้อยละ	ต่างประเทศ	ร้อยละ	รวม	ร้อยละ
1. ไม่มีรายได้	111,750	27.36	3,751	25.54	115,501	27.30	110,650	24.89	33,178	25.09	143,828	24.94	222,400	26.07	36,929	25.14	259,329	25.94
2. ต่ำกว่า 10,000 บาท	109,623	26.84	403	2.74	110,026	26.00	105,767	23.79	3,039	2.30	108,806	18.87	215,390	25.25	3,442	2.34	218,832	21.89
3. 10,001-15,000 บาท	101,565	24.87	4,605	31.36	106,170	25.09	122,465	27.55	20,403	15.43	142,868	24.77	224,030	26.26	25,008	17.02	249,038	24.91
4. 15,001-30,000 บาท	52,962	12.97	1,902	12.95	54,864	12.97	73,407	16.51	31,645	23.93	105,052	18.21	126,369	14.81	33,547	22.84	159,916	15.99
5. 30,001-45,000 บาท	24,369	5.97	1,352	9.21	25,721	6.08	21,114	4.75	18,961	14.34	40,075	6.95	45,483	5.33	20,313	13.83	65,796	6.58
6. 45,001-60,000 บาท	5,033	1.23	883	6.01	5,916	1.40	7,022	1.58	5,511	4.17	12,533	2.17	12,055	1.41	6,394	4.35	18,449	1.85
7. 60,001-75,000 บาท	1,172	0.29	791	5.39	1,963	0.46	3,083	0.69	4,891	3.70	7,974	1.38	4,255	0.50	5,682	3.87	9,937	0.99
8. 75,001-90,000 บาท	-	-	308	2.10	308	0.07	667	0.15	2,060	1.56	2,727	0.47	667	0.08	2,368	1.61	3,035	0.30
9. มากกว่า 90,000 บาท	1,985	0.47	689	4.70	2,674	0.63	364	0.09	12,527	9.48	12,891	2.24	2,349	0.29	13,216	9.00	15,565	1.55
รวมทั้งหมด	408,459	100.00	14,684	100.00	423,143	100.00	444,539	100.00	132,215	100.00	576,754	100.00	852,998	100.00	146,899	100.00	999,897	100.00

จำนวนผู้เยี่ยมชม เจ้าหน้าที่ตามสถานที่ท่องเที่ยว ปี 2548

จังหวัดราชบุรี

สถานที่ท่องเที่ยว	สถานที่ท่องเที่ยวที่ได้รับความนิยม		
	ไทย	ต่างประเทศ	รวม
ตลาดน้ำดำเนินสะดวก	51.37	76.39	55.04
พิพิธภัณฑสถานแห่งชาติราชบุรี	13.02	8.00	12.28
วัดหนองหอย	14.45	0.70	12.43
วัดเขาวัง	9.05	14.95	9.92
ถ้ำเขามิน	9.99	6.47	9.47
สวนผึ้ง	8.32	0.27	7.14
วัดมหาธาตุวิหาร	8.25	0.55	7.12
น้ำตกแก้งโจน หรือน้ำตกแก้งชัน	6.48	0.46	5.60
ถ้ำจอมพล	5.92	0.97	5.19
ถ้ำค้างคาวเขาช่องพราน	5.66	0.33	4.88
เมืองโบราณคูบัว	3.13	12.42	4.50
ธารน้ำร้อนบ่อคลึง	4.63	0.25	3.99
เขาหลวง	4.52	0.34	3.91
เขาแก่นจันทน์	4.30	0.51	3.74
วัดโชติยาราม	2.14	8.97	3.14
พระพุทธรูปถ้ำฤาษีเขาสูง	2.81	0.00	2.40
วัดเจริญ	1.18	0.00	1.00

ข้อมูลสถานพักแรม จังหวัดราชบุรี

มกราคม - ธันวาคม

	2548	2547	Δ (%)
จำนวนสถานพักแรม (แห่ง)	60	14	+ 328.57
ในเมือง	13	4	+ 225.00
นอกเมือง	47	10	+ 370.00
จำนวนห้องพัก (ห้อง)	1,764	613	+ 187.77
ในเมือง	733	407	+ 80.10
นอกเมือง	1,031	206	+ 400.49
อัตราการเข้าพักเฉลี่ย (%)	26.64	22.57	+ 4.06
ในเมือง	24.83	25.63	- 0.80
นอกเมือง	27.92	16.55	+ 11.38
จำนวนนักท่องเที่ยวพักโรงแรม (คน)	282,502	71,350	+ 295.94
ในเมือง	147,243	53,774	+ 173.82
นอกเมือง	135,259	17,576	+ 669.57
ระยะเวลาพำนักเฉลี่ย (วัน)	1.33	1.50	- 0.17
ในเมือง	1.04	1.44	- 0.40
นอกเมือง	1.64	1.67	- 0.02
จำนวนคนพักต่อห้อง	2.40	2.30	+ 0.12
ในเมือง	2.07	2.21	- 0.13
นอกเมือง	2.64	2.55	+ 0.12

Occupancy Rate of Accommodation Establishments Ratchaburi 2005

Month	Urban	Countryside	Grand Total
January	17.22	19.01	18.27
February	16.28	20.68	18.85
March	18.73	18.69	18.71
April	16.86	27.27	22.94
May	14.56	23.19	19.60
June	11.57	27.67	20.98
Total (Jan.-Jun.)	15.87	22.75	19.87
July	37.90	28.51	32.41
August	43.90	35.09	38.75
September	43.36	41.29	42.15
October	24.05	38.80	32.67
November	27.93	25.39	26.45
December	25.55	29.48	27.85
Total (Jul.-Dec.)	33.78	33.09	33.38
Total	24.83	27.92	26.64

**Guest Arrivals at Accommodation Establishments
Ratchaburi**

Nationality	January-December		
	2005	2004	Δ(%)
Thai	268,434	64,349	+ 317.15
Malaysia	881	562	+ 56.76
Singapore	607	252	+ 140.87
China	762	363	+ 109.92
Hong Kong	280	3	+ 9233.33
Japan	2,081	1,730	+ 20.29
Korea	660	1,111	- 40.59
Taiwan	615	1,188	- 48.23
Austria	331	77	+ 329.87
Belgium	204	3	+ 6700.00
Denmark	260	68	+ 282.35
France	480	160	+ 200.00
Germany	924	340	+ 171.76
Italy	377	126	+ 199.21
Netherlands	394	130	+ 203.08
Sweden	359	10	+ 3490.00
Switzerland	528	88	+ 500.00
U.K.	222	-	-
U.S.A.	467	419	+ 11.46
Canada	458	-	-
Middle East	117	-	-
Australia	441	85	+ 418.82
New Zealand	303	2	+ 15050.00
India	87	49	+ 77.55
Russia	10	-	-
East Europe	350	-	-
Indonesia	164	-	-
Philippines	95	-	-
Finland	57	-	-
Norway	219	-	-
Spain	82	-	-
Africa	-	-	-
Myanmar	2	-	-
Israel	-	-	-
Laos	8	-	-
Vietnam	8	-	-
Others	1,235	235	-
Total	282,502	71,350	+ 295.94
Thia	268,434	64,349	+ 317.15
Foreigners	14,068	7,001	+ 100.94

Guest Arrivals at Accommodation Establishments in Ratchaburi 2005

Group 4

Nationality	Total	Jan.	Feb.	Mar.	Apr.	May	Jun.	Jan.-Jun.	Jul.	Aug.	Sep.	Oct.	Nov.	Dec.	Jul.-Dec.
Thai	136,791	7,875	6,230	7,525	7,046	6,327	5,047	40,050	13,426	19,187	18,228	14,915	15,479	15,506	96,741
Malaysia	339	7	-	-	-	-	-	7	-	33	56	65	94	84	332
Singapore	403	8	8	-	-	-	-	16	8	83	56	65	82	93	387
China	320	-	-	-	-	-	-	-	56	55	84	22	61	42	320
Hong Kong	247	-	-	6	-	-	-	6	75	-	-	9	73	84	241
Japan	1,009	37	36	51	-	-	-	124	188	165	196	109	122	105	885
Korea	638	-	-	-	-	-	-	-	45	110	157	-	326	-	638
Taiwan	235	14	17	19	-	-	-	50	68	83	34	-	-	-	185
Austria	275	-	-	9	-	-	-	9	19	55	39	78	33	42	266
Belgium	203	-	4	-	-	-	-	4	11	44	56	13	41	34	199
Denmark	260	-	-	-	-	-	-	-	38	61	45	17	61	38	260
France	414	-	-	-	-	-	-	-	23	110	107	83	41	50	414
Germany	863	47	43	45	-	-	-	135	68	171	185	109	86	109	728
Italy	366	7	13	-	-	-	-	20	38	138	90	35	20	25	346
Netherlands	271	-	-	-	-	-	-	-	56	50	67	44	29	25	271
Sweden	354	14	26	28	-	-	-	68	45	61	79	22	37	42	286
Switzerland	446	10	20	9	-	-	-	39	49	88	202	39	8	21	407
U.K.	213	-	-	-	-	-	-	-	8	39	-	9	102	55	213
U.S.A.	420	-	26	12	-	-	-	38	79	99	73	48	41	42	382
Canada	396	-	-	-	-	-	-	-	30	83	101	91	41	50	396
Middle East	117	-	-	-	-	-	-	-	38	28	-	26	12	13	117
Australia	371	-	11	-	-	-	-	11	38	66	129	44	49	34	360
New Zealand	301	-	-	6	-	-	-	6	34	28	62	39	77	55	295
India	70	-	-	-	-	-	-	-	11	-	22	9	20	8	70
Russia	9	-	-	-	-	-	-	-	-	-	-	9	-	-	9
East Europe	350	-	-	-	-	-	-	-	56	110	140	44	-	-	350
Indonesia	133	-	-	-	-	-	-	-	34	17	45	17	12	8	133
Philippines	55	-	-	-	-	-	-	-	19	-	11	9	8	8	55
Finland	-	-	-	-	-	-	-	-	-	-	-	-	-	-	-
Norway	78	37	26	15	-	-	-	78	-	-	-	-	-	-	-
Spain	82	-	-	-	-	-	-	-	41	-	17	-	24	-	82
Africa	-	-	-	-	-	-	-	-	-	-	-	-	-	-	-
Myanmar	-	-	-	-	-	-	-	-	-	-	-	-	-	-	-
Israel	-	-	-	-	-	-	-	-	-	-	-	-	-	-	-
Laos	-	-	-	-	-	-	-	-	-	-	-	-	-	-	-
Vietnam	-	-	-	-	-	-	-	-	-	-	-	-	-	-	-
Others	1,214	11	43	19	-	-	-	73	75	314	556	196	-	-	1,141
Total	147,243	8,067	6,503	7,744	7,046	6,327	5,047	40,734	14,676	21,278	20,837	16,166	16,979	16,573	106,509

Guest Arrivals at Accommodation Establishments in Ratchaburi 2005

Group 5

Nationality	Total	Jan.	Feb.	Mar.	Apr.	May	Jun.	Jan.-Jun.	Jul.	Aug.	Sep.	Oct.	Nov.	Dec.	Jul.-Dec.
Thai	131,643	4,873	4,400	4,730	4,181	6,108	10,260	34,552	12,260	14,767	18,397	15,614	9,651	26,402	97,091
Malaysia	542	-	-	-	-	-	405	405	46	39	48	4	-	-	137
Singapore	204	-	-	-	2	-	-	2	56	58	84	4	-	-	202
China	442	21	84	26	101	28	-	260	32	27	31	28	-	64	182
Hong Kong	33	-	-	-	9	24	-	33	-	-	-	-	-	-	-
Japan	1,072	26	13	10	223	147	16	435	102	60	53	61	313	48	637
Korea	22	-	-	-	-	-	-	-	-	-	-	-	22	-	22
Taiwan	380	-	35	39	85	120	20	299	28	19	12	-	22	-	81
Austria	56	11	-	1	8	-	30	50	6	-	-	-	-	-	6
Belgium	1	1	-	-	-	-	-	1	-	-	-	-	-	-	-
Denmark	-	-	-	-	-	-	-	-	-	-	-	-	-	-	-
France	66	7	8	15	-	9	20	59	7	-	-	-	-	-	7
Germany	61	3	3	6	-	1	24	37	2	-	-	22	-	-	24
Italy	11	4	-	7	-	-	-	11	-	-	-	-	-	-	-
Netherlands	123	1	4	1	2	8	16	32	2	-	-	-	89	-	91
Sweden	5	5	-	-	-	-	-	5	-	-	-	-	-	-	-
Switzerland	82	-	5	3	3	-	71	82	-	-	-	-	-	-	-
U.K.	9	-	-	-	-	9	-	9	-	-	-	-	-	-	-
U.S.A.	47	13	-	-	-	4	-	17	4	-	24	2	-	-	30
Canada	62	-	-	-	-	3	8	11	19	-	24	8	-	-	51
Middle East	-	-	-	-	-	-	-	-	-	-	-	-	-	-	-
Australia	70	-	-	-	12	-	-	12	22	4	24	8	-	-	58
New Zealand	2	-	-	-	2	-	-	2	-	-	-	-	-	-	-
India	17	-	-	-	7	-	-	7	2	2	2	4	-	-	10
Russia	1	-	1	-	-	-	-	1	-	-	-	-	-	-	-
East Europe	-	-	-	-	-	-	-	-	-	-	-	-	-	-	-
Indonesia	31	-	-	-	3	-	-	3	-	-	24	4	-	-	28
Philippines	40	-	-	-	-	-	-	-	-	-	36	4	-	-	40
Finland	57	25	22	-	-	6	-	53	-	-	-	4	-	-	4
Norway	141	-	3	-	-	-	-	3	-	-	10	14	34	80	138
Spain	-	-	-	-	-	-	-	-	-	-	-	-	-	-	-
Africa	-	-	-	-	-	-	-	-	-	-	-	-	-	-	-
Myanmar	2	-	-	-	-	-	-	-	-	2	-	-	-	-	2
Israel	-	-	-	-	-	-	-	-	-	-	-	-	-	-	-
Laos	8	-	-	-	-	-	-	-	4	2	2	-	-	-	8
Vietnam	8	-	-	-	-	-	-	-	4	2	2	-	-	-	8
Others	21	-	-	-	-	-	-	-	19	-	-	2	-	-	21
Total	135,259	4,990	4,578	4,838	4,638	6,467	10,870	36,381	12,615	14,982	18,773	15,783	10,131	26,594	98,878

Guest Arrivals at Accommodation Establishments in Ratchaburi 2005

TOTAL

Nationality	Total	Jan.	Feb.	Mar.	Apr.	May	Jun.	Jan.-Jun.	Jul.	Aug.	Sep.	Oct.	Nov.	Dec.	Jul.-Dec.
Thai	268,434	12,748	10,630	12,255	11,227	12,435	15,307	74,602	25,686	33,954	36,625	30,529	25,130	41,908	193,832
Malaysia	881	7	-	-	-	-	405	412	46	72	104	69	94	84	469
Singapore	607	8	8	-	2	-	-	18	64	141	140	69	82	93	589
China	762	21	84	26	101	28	-	260	88	82	115	50	61	106	502
Hong Kong	280	-	-	6	9	24	-	39	75	-	-	9	73	84	241
Japan	2,081	63	49	61	223	147	16	559	290	225	249	170	435	153	1,522
Korea	660	-	-	-	-	-	-	-	45	110	157	-	348	-	660
Taiwan	615	14	52	58	85	120	20	349	96	102	46	-	22	-	266
Austria	331	11	-	10	8	-	30	59	25	55	39	78	33	42	272
Belgium	204	1	4	-	-	-	-	5	11	44	56	13	41	34	199
Denmark	260	-	-	-	-	-	-	-	38	61	45	17	61	38	260
France	480	7	8	15	-	9	20	59	30	110	107	83	41	50	421
Germany	924	50	46	51	-	1	24	172	70	171	185	131	86	109	752
Italy	377	11	13	7	-	-	-	31	38	138	90	35	20	25	346
Netherlands	394	1	4	1	2	8	16	32	58	50	67	44	118	25	362
Sweden	359	19	26	28	-	-	-	73	45	61	79	22	37	42	286
Switzerland	528	10	25	12	3	-	71	121	49	88	202	39	8	21	407
U.K.	222	-	-	-	-	9	-	9	8	39	-	9	102	55	213
U.S.A.	467	13	26	12	-	4	-	55	83	99	97	50	41	42	412
Canada	458	-	-	-	-	3	8	11	49	83	125	99	41	50	447
Middle East	117	-	-	-	-	-	-	-	38	28	-	26	12	13	117
Australia	441	-	11	-	12	-	-	23	60	70	153	52	49	34	418
New Zealand	303	-	-	6	2	-	-	8	34	28	62	39	77	55	295
India	87	-	-	-	7	-	-	7	13	2	24	13	20	8	80
Russia	10	-	1	-	-	-	-	1	-	-	-	9	-	-	9
East Europe	350	-	-	-	-	-	-	-	56	110	140	44	-	-	350
Indonesia	164	-	-	-	3	-	-	3	34	17	69	21	12	8	161
Philippines	95	-	-	-	-	-	-	-	19	-	47	13	8	8	95
Finland	57	25	22	-	-	6	-	53	-	-	-	4	-	-	4
Norway	219	37	29	15	-	-	-	81	-	-	10	14	34	80	138
Spain	82	-	-	-	-	-	-	-	41	-	17	-	24	-	82
Africa	-	-	-	-	-	-	-	-	-	-	-	-	-	-	-
Myanmar	2	-	-	-	-	-	-	-	-	2	-	-	-	-	2
Israel	-	-	-	-	-	-	-	-	-	-	-	-	-	-	-
Laos	8	-	-	-	-	-	-	-	4	2	2	-	-	-	8
Vietnam	8	-	-	-	-	-	-	-	4	2	2	-	-	-	8
Others	1,235	11	43	19	-	-	-	73	94	314	556	198	-	-	1,162
Total	282,502	13,057	11,081	12,582	11,684	12,794	15,917	77,115	27,291	36,260	39,610	31,949	27,110	43,167	205,387

สถานการณ์การท่องเที่ยวจังหวัดอ่างทอง

ภาพรวมของการเดินทางท่องเที่ยวที่เดินทางเข้ามาในจังหวัดอ่างทอง มีผู้เยี่ยมเยือนเพิ่มขึ้นร้อยละ 50.47 ทั้งชาวไทยและต่างชาติ โดยผู้เยี่ยมเยือนชาวไทย เพิ่มขึ้นร้อยละ 41.85 และชาวต่างชาติ เพิ่มขึ้น ร้อยละ 296.25 สำหรับการเพิ่มขึ้นของจำนวนที่เดินทางเข้ามาในจังหวัดอ่างทอง อาจจะเป็นผลมาจากการประชาสัมพันธ์ให้เป็นที่รู้จักมากขึ้น รวมทั้งภาครัฐและเอกชน พยายามรณรงค์ให้มีการเดินทางท่องเที่ยวในพื้นที่อย่างสม่ำเสมอโดยได้ดำเนินการจัดโครงการท่องเที่ยวใกล้กรุงเทพฯ-ปทุมธานี-อยุธยา-อ่างทอง-นนทบุรี การจัดงานประเพณีสงกรานต์ อาทิ ขบวนแห่ประเพณีสงกรานต์ การละเล่นพื้นบ้าน ออกร้านจำหน่ายสินค้า OTOP เป็นต้น อีกทั้งนักท่องเที่ยวชาวไทยจะเดินทางมาท่องเที่ยวกราบไหว้มนัสการสิ่งศักดิ์สิทธิ์ อาทิ วัดไชโยวรวิหาร วัดขุนอินทประมูล พระตำหนักคำหยาด และวัดป่าโมก เป็นต้น โดยเฉพาะในช่วงวันหยุดสุดสัปดาห์ ส่วนใหญ่นักท่องเที่ยวชาวไทยจะชื่นชอบการพักแบบ Home Stay

ในการเดินทางแต่ละครั้งนักท่องเที่ยวจะมีระยะเวลาพำนักเฉลี่ยประมาณ 1.58 วัน มีอัตราการเข้าพักเพิ่มขึ้นเล็กน้อย จะเห็นได้ว่าส่วนใหญ่นักท่องเที่ยวจะพักโรงแรม/เกสต์เฮาส์/บังกะโล/รีสอร์ท มีสัดส่วนร้อยละ 78.80 และพักบ้านญาติ/บ้านเพื่อน ร้อยละ 21.20 เมื่อมาพิจารณาถึงค่าใช้จ่ายเฉลี่ยต่อคนต่อวันประมาณ 798.98 บาท เพิ่มขึ้นร้อยละ 15.86 มีรายได้จากการท่องเที่ยวทั้งสิ้น 288.42 ล้านบาท ส่วนนักท่องเที่ยวมีค่าใช้จ่ายเฉลี่ยอยู่ที่ประมาณ 511.22 บาท เพิ่มขึ้นร้อยละ 28.67 มีรายได้หมุนเวียนในแหล่งท่องเที่ยวทั้งสิ้น 81.38 ล้านบาท ดังนั้นผู้เยี่ยมเยือนมีค่าใช้จ่ายเฉลี่ยประมาณ 710.93 บาท เพิ่มขึ้นร้อยละ 21.83 เมื่อรวมรายได้ในการเดินทางในจังหวัด มีจำนวนทั้งสิ้น 369.80 ล้านบาท เพิ่มขึ้นร้อยละ 99.37 สำหรับค่าใช้จ่ายส่วนใหญ่จะจ่ายในหมวดเพื่อความบันเทิง และการจับจ่ายซื้อของที่ระลึกตามลำดับ

สำหรับสถานการณ์ด้านการพักแรม พบว่ามีจำนวนที่พักรทั้งสิ้น 6 แห่ง และมีอัตราการเข้าพักเฉลี่ยร้อยละ 52.22 เพิ่มขึ้นร้อยละ 0.68 และระยะเวลาพำนักเฉลี่ย 1.11 วัน เพิ่มขึ้นเล็กน้อย ส่วนใหญ่ที่เข้าพักแรมจะเป็นชาวไทย



Internal Tourism in Ang-Thong

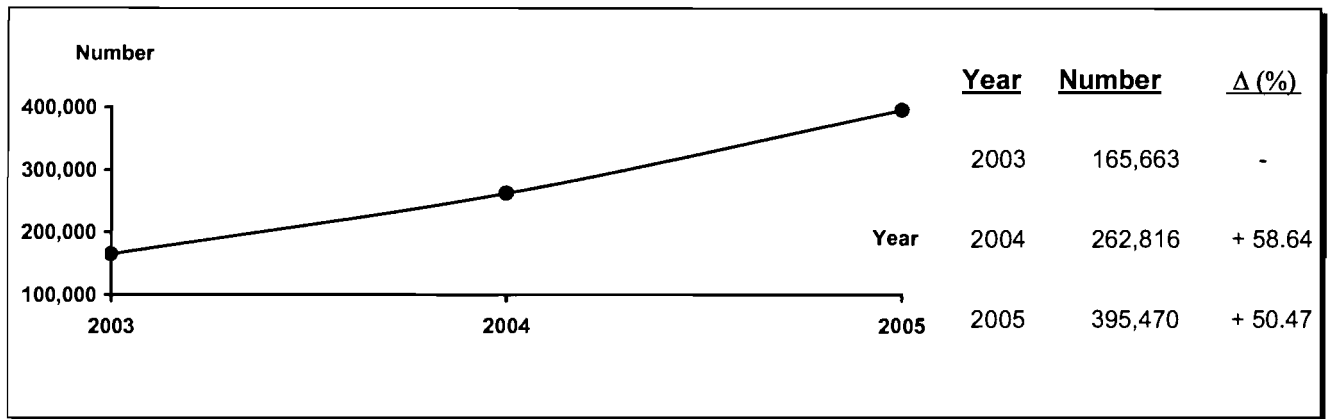

Profile

2005	2004	% Δ
------	------	-----

2005	2004	% Δ
------	------	-----

Visitors

	2005	2004	% Δ	Sex	2005	2004	% Δ
Thai	360,172	253,908	+ 41.85	Male	187,629	138,187	+ 35.78
Foreigners	35,298	8,908	+ 296.25	Female	207,841	124,629	+ 66.77

Age

Age	2005	2004	% Δ	Travel Arrangement	2005	2004	% Δ
Under 25	59,088	49,255	+ 19.96	Group Tour	-	-	-
25 - 34	118,932	91,806	+ 29.55	Non Group Tour	395,470	262,816	+ 50.47
35 - 44	140,856	76,282	+ 84.65				
45 - 54	53,128	28,577	+ 85.91				
55 and over	23,466	16,896	+ 38.88				

Average Expenditures (person/day)

	2005	2004	% Δ
Total	710.93	583.52	+ 21.83
Accommodation	163.64	190.05	- 13.90
Food and Beverage	214.56	198.29	+ 8.21
- Shopping and Souvenirs	112.35	33.88	+ 231.61
- Entertainment	27.32	7.71	+ 254.35
Sightseeing/	112.18	132.13	- 15.10
Local Transport			
- Miscellaneous	80.88	21.46	+ 276.89

Mode of transport

Mode of transport	2005	2004	% Δ
Plane	-	-	-
Train	-	-	-
Bus	81,567	61,085	+ 33.53
Automobile	313,903	201,731	+ 55.60
Others	-	-	-

Purpose of Visit

Purpose of Visit	2005	2004	% Δ	Average Length of Stay	2005	2004	% Δ
Holiday	269,569	139,829	+ 92.78	1.53	1.37	-	
Business	33,595	32,456	+ 3.51	Average Growth rate 2003-2005			
Official Visit	45,215	11,409	+ 296.31	Revenue (Million Baht)			
Convention	39,795	9,831	+ 304.79	Thai	316.46	182.56	+ 73.35
Others	7,296	69,291	- 89.47	Foreigners	53.34	2.92	+ 1726.71

Internal Tourism in Ang-Thong 2004 - 2005

Type of Data	2004	Δ (%)	2005	Δ (%)
Visitor	262,816	+ 58.64	395,470	+ 50.47
Thai	253,908	+ 55.15	360,172	+ 41.85
Foreigners	8,908	+ 344.29	35,298	+ 296.25
Tourist	147,466	+ 68.44	236,283	+ 60.23
Thai	147,466	+ 68.44	213,537	+ 44.80
Foreigners	-	-	22,746	-
Excursionist	115,350	+ 47.67	159,187	+ 38.00
Thai	106,442	+ 39.85	146,635	+ 37.76
Foreigners	8,908	+ 344.29	12,552	+ 40.91
Average Length of Stay (Day)	1.37	-	1.53	-
Thai	1.37	-	1.47	-
Foreigners	-	-	2.07	-
Average Expenditure (Baht/Person/Day)				
Visitor	583.52	+ 3.38	710.93	+ 21.83
Thai	590.89	+ 4.33	687.16	+ 16.29
Foreigners	327.80	- 14.65	894.43	+ 172.86
Tourist	689.58	+ 2.20	798.98	+ 15.86
Thai	689.58	+ 2.20	775.53	+ 12.46
Foreigners	-	-	955.32	-
Excursionist	397.30	- 2.22	511.22	+ 28.67
Thai	403.13	- 0.93	497.97	+ 23.53
Foreigners	327.80	- 14.65	666.03	+ 103.18
Revenue (Million Baht)				
Visitor	185.48	+ 72.88	369.80	+ 99.37
Thai	182.56	+ 71.39	316.46	+ 73.35
Foreigners	2.92	+ 279.22	53.34	+ 1,726.71
ACCOMMODATION ESTABLISHMENTS				
Establishments	6	-	9	+ 50.00
Rooms	389	+ 12.10	452	+ 16.20
Occupancy Rate (%)	51.54	+ 4.30	54.70	+ 3.15
Average Length of Stay (Day)	1.10	-	1.33	-
Number of Guest Arrivals	118,905	+ 92.41	209,815	+ 76.46
Thai	118,905	+ 92.41	189,312	+ 59.21
Foreigners	-	-	20,503	-

สรุปข้อมูลผู้เยี่ยมเยือน ปี 2548

จัดการเดินทางมาเอง

จังหวัดอ่างทอง

รายการข้อมูล		ไทย	ต่างประเทศ	รวม
จำนวนผู้เยี่ยมเยือนเป็นการเดินทางเอง		360,172	35,298	395,470
นักท่องเที่ยวนักทัศนอาจร		213,537	22,746	236,283
นักทัศนอาจร		146,635	12,552	159,187
จำนวนผู้เยี่ยมเยือนจำแนกตามพาหนะการเดินทาง		360,172	35,298	395,470
ประเภทการเดินทาง	เครื่องบิน	-	-	-
	รถไฟ	-	-	-
	รถโดยสารประจำทาง	54,227	27,340	81,567
	รถส่วนตัว	305,945	7,958	313,903
	อื่นๆ	-	-	-
จำนวนนักท่องเที่ยวจำแนกตามประเภทที่พัก		213,537	22,746	236,283
โรงแรม/เกสต์เฮาส์/บังกะโล/รีสอร์ท		189,312	20,503	209,815
บ้านญาติ/เพื่อน		24,225	2,243	26,468
ที่พักในอุทยานฯ		-	-	-
บ้านรับรองฯ		-	-	-
อื่นๆ		-	-	-
ระยะเวลาพำนักเฉลี่ยของนักท่องเที่ยว(วัน)		1.47	2.07	1.53
ค่าใช้จ่ายเฉลี่ย/คน/วัน(บาท)		687.16	894.43	710.93
นักท่องเที่ยวนักทัศนอาจร		775.53	955.32	798.98
นักทัศนอาจร		497.97	666.03	511.22
รายได้(ล้านบาท)		316.46	53.34	369.80
นักท่องเที่ยวนักทัศนอาจร		243.44	44.98	288.42
นักทัศนอาจร		73.02	8.36	81.38
จำนวนครั้งเฉลี่ยของการเดินทางในรอบปี(ครั้ง)		5.27	2.59	5.03
นักท่องเที่ยวนักทัศนอาจร		5.49	2.52	5.20
นักทัศนอาจร		4.96	2.72	4.79

หมายเหตุ : ปี 2548 ค่าใช้จ่ายเฉลี่ยรายหมวดเป็นข้อมูลจากการสำรวจนักท่องเที่ยว ณ จุดเดินทางออกของจังหวัดนี้ โดยไม่นับรวมค่าพาหนะเดินทางระหว่างจังหวัด

และค่าใช้จ่ายบางหมวดที่มีการปรับค่าอื่นๆประกอบเช่นค่าที่พัก ปรับตามอัตราการแลกเปลี่ยน ค่าอาหาร/เครื่องดื่มปรับตามค่าดัชนีผู้บริโภค ค่าบริการเดินทาง/

ค่าพาหนะการเดินทางปรับตามอัตราการเปลี่ยนแปลงค่าบริการนำเที่ยว ราคาน้ำมัน เป็นต้น

จำนวนผู้เยี่ยมชมเยือนจำแนกตามสถานที่พัก และพาหนะการเดินทาง ปี 2548
จังหวัดอ่างทอง

รายการ	พาหนะการเดินทาง	ประเภทที่พัก					นักท่องเที่ยว	นักท่องเที่ยว	ผู้เยี่ยมชม
		โรงแรม/เกสต์เฮาส์/บังกะโล/รีสอร์ท	บ้านญาติ/เพื่อน	ที่พักในอุทยานฯ	บ้านพักรับรอง	อื่นๆ			
ประเภทการเดินทาง	เครื่องบิน - ไทย	-	-	-	-	-	-	-	-
	- ต่างประเทศ	-	-	-	-	-	-	-	-
	รวม	-	-	-	-	-	-	-	-
	รถไฟ - ไทย	-	-	-	-	-	-	-	-
	- ต่างประเทศ	-	-	-	-	-	-	-	-
	รวม	-	-	-	-	-	-	-	-
	รถโดยสาร - ไทย	19,234	9,962	-	-	-	29,196	25,031	54,227
	- ต่างประเทศ	15,605	1,343	-	-	-	16,948	10,392	27,340
	รวม	34,839	11,305	-	-	-	46,144	35,423	81,567
	รถส่วนตัว - ไทย	170,078	14,263	-	-	-	184,341	121,604	305,945
	- ต่างประเทศ	4,898	900	-	-	-	5,798	2,160	7,958
	รวม	174,976	15,163	-	-	-	190,139	123,764	313,903
	อื่นๆ - ไทย	-	-	-	-	-	-	-	-
	- ต่างประเทศ	-	-	-	-	-	-	-	-
	รวม	-	-	-	-	-	-	-	-
รวมทั้งหมด	- ไทย	189,312	24,225	-	-	-	213,537	146,635	360,172
- ต่างประเทศ	20,503	2,243	-	-	-	22,746	12,552	35,298	
รวม	209,815	26,468	-	-	-	236,283	159,187	395,470	

หมายเหตุ : ผู้เยี่ยมชมเยือน : นักท่องเที่ยวและนักท่องเที่ยว นักท่องเที่ยว : ผู้เยี่ยมชมที่ค้างคืน นักท่องเที่ยว : ผู้เยี่ยมชมที่ไม่ค้างคืน

จำนวนผู้เยี่ยมชมออนไลน์ จำแนกตามพาหนะเดินทาง ปี 2548

จังหวัดอ่างทอง

พาหนะเดินทาง		นักท่องเที่ยว						นักท่องเที่ยว						ผู้เยี่ยมชม					
		ไทย	ร้อยละ	ต่างประเทศ	ร้อยละ	รวม	ร้อยละ	ไทย	ร้อยละ	ต่างประเทศ	ร้อยละ	รวม	ร้อยละ	ไทย	ร้อยละ	ต่างประเทศ	ร้อยละ	รวม	ร้อยละ
ประเภทการเดินทาง	เครื่องบิน	-	-	-	-	-	-	-	-	-	-	-	-	-	-	-	-	-	-
	รถไฟ	-	-	-	-	-	-	-	-	-	-	-	-	-	-	-	-	-	-
	รถโดยสาร	29,196	13.67	16,948	74.51	46,144	19.53	25,031	17.07	10,392	82.79	35,423	22.25	54,227	15.06	27,340	77.45	81,567	20.63
	รถส่วนตัว	184,341	86.33	5,798	25.49	190,139	80.47	121,604	82.93	2,160	17.21	123,764	77.75	305,945	84.94	7,958	22.55	313,903	79.37
	อื่นๆ	-	-	-	-	-	-	-	-	-	-	-	-	-	-	-	-	-	-
รวมทั้งหมด		213,537	100.00	22,746	100.00	236,283	100.00	146,635	100.00	12,552	100.00	159,187	100.00	360,172	100.00	35,298	100.00	395,470	100.00

จำนวนนักท่องเที่ยว จำแนกตามสถานที่พัก ปี 2548

จังหวัดอ่างทอง

สถานที่พัก	นักท่องเที่ยว					
	ไทย	ร้อยละ	ต่างประเทศ	ร้อยละ	รวม	ร้อยละ
1. โรงแรม/เกสต์เฮาส์/บังกะโล/รีสอร์ท	189,312	88.66	20,503	90.14	209,815	88.80
2. บ้านญาติ/บ้านเพื่อน	24,225	11.34	2,243	9.86	26,468	11.20
3. ที่พักในอุทยานแห่งชาติ	-	-	-	-	-	-
4. บ้านพักรับรองของทางราชการ	-	-	-	-	-	-
5. อื่น ๆ	-	-	-	-	-	-
รวม	213,537	100.00	22,746	100.00	236,283	100.00

ระยะพำนักเฉลี่ยของนักท่องเที่ยว จำแนกตามสถานที่พัก ปี 2548

จังหวัดอ่างทอง

สถานที่พัก	นักท่องเที่ยว		
	ไทย	ต่างประเทศ	รวมทั้งหมด
1. โรงแรม/เกสต์เฮาส์/บังกะโล/รีสอร์ท	1.36	2.03	1.42
2. บ้านญาติ/บ้านเพื่อน	2.35	2.48	2.36
3. ที่พักในอุทยานแห่งชาติ	-	-	-
4. บ้านพักรับรองของทางราชการ	-	-	-
5. อื่น ๆ	-	-	-

ค่าใช้จ่ายเฉลี่ยต่อคนต่อวันของผู้เยี่ยมชม จำแนกตามหมวดค่าใช้จ่ายต่างๆ ปี 2548

จังหวัดอ่างทอง

(หน่วย : บาท/คน/วัน)

หมวดค่าใช้จ่าย	นักท่องเที่ยว						นักทัศนจร						ผู้เยี่ยมชม					
	ไทย	ร้อยละ	ต่างประเทศ	ร้อยละ	รวม	ร้อยละ	ไทย	ร้อยละ	ต่างประเทศ	ร้อยละ	รวม	ร้อยละ	ไทย	ร้อยละ	ต่างประเทศ	ร้อยละ	รวม	ร้อยละ
1. ค่าที่พัก	224.40	28.94	311.78	32.64	235.80	29.51	-	-	-	-	-	-	152.95	22.26	246.16	27.52	163.64	23.02
2. ค่าอาหารและเครื่องดื่ม	208.79	26.92	251.25	26.30	214.33	26.83	209.57	42.08	279.64	41.99	215.09	42.07	209.04	30.42	257.23	28.76	214.56	30.18
3. ค่าซื้อสินค้าและของที่ระลึก	108.00	13.93	138.48	14.50	111.97	14.01	109.32	21.95	158.54	23.80	113.20	22.14	108.42	15.78	142.70	15.95	112.35	15.80
4. ค่าใช้จ่ายเพื่อความบันเทิง	34.92	4.50	38.23	4.00	35.35	4.42	8.66	1.74	14.34	2.15	9.11	1.78	26.56	3.87	33.20	3.71	27.32	3.84
5. ค่าบริการท่องเที่ยวภายในจังหวัด	22.84	2.95	24.00	2.51	22.99	2.88	19.98	4.01	34.26	5.14	21.11	4.13	21.93	3.19	26.16	2.92	22.42	3.15
6. ค่าพาหนะเดินทางในจังหวัด	84.26	10.86	132.32	13.85	90.53	11.33	84.02	16.87	134.64	20.22	88.01	17.22	84.18	12.25	132.81	14.85	89.76	12.63
7. ค่าใช้จ่ายอื่น ๆ	92.32	11.90	59.26	6.20	88.01	11.02	66.42	13.35	44.61	6.70	64.70	12.66	84.08	12.23	56.17	6.29	80.88	11.38
รวมทุกหมวดค่าใช้จ่าย	775.53	100.00	955.32	100.00	798.98	100.00	497.97	100.00	666.03	100.00	511.22	100.00	687.16	100.00	894.43	100.00	710.93	100.00

รายได้จากการท่องเที่ยวของผู้เยี่ยมชมเงิน จำแนกตามหมวดค่าใช้จ่ายต่างๆ ปี 2548

จังหวัดอ่างทอง

(หน่วย : ล้านบาท)

รายได้ จำแนกตามหมวดค่าใช้จ่าย	นักท่องเที่ยว						นักท่องเที่ยว						ผู้เยี่ยมชมเงิน					
	ไทย	ร้อยละ	ต่างประเทศ	ร้อยละ	รวม	ร้อยละ	ไทย	ร้อยละ	ต่างประเทศ	ร้อยละ	รวม	ร้อยละ	ไทย	ร้อยละ	ต่างประเทศ	ร้อยละ	รวม	ร้อยละ
1. ค่าที่พัก	70.44	28.94	14.68	32.64	85.12	29.51	-	-	-	-	-	-	70.44	22.26	14.68	27.52	85.12	23.02
2. ค่าอาหารและเครื่องดื่ม	65.54	26.92	11.83	26.30	77.37	26.83	30.73	42.08	3.51	41.99	34.24	42.07	96.27	30.42	15.34	28.76	111.61	30.18
3. ค่าซื้อสินค้าของที่ระลึก	33.90	13.93	6.52	14.50	40.42	14.01	16.03	21.95	1.99	23.80	18.02	22.14	49.93	15.78	8.51	15.95	58.44	15.80
4. ค่าใช้จ่ายเพื่อความบันเทิง	10.96	4.50	1.80	4.00	12.76	4.42	1.27	1.74	0.18	2.15	1.45	1.78	12.23	3.86	1.98	3.71	14.21	3.84
5. ค่าบริการท่องเที่ยวภายในจังหวัด	7.17	2.95	1.13	2.51	8.30	2.88	2.93	4.01	0.43	5.14	3.36	4.13	10.10	3.19	1.56	2.92	11.66	3.15
6. ค่าพาหนะเดินทางในจังหวัด	26.45	10.87	6.23	13.85	32.68	11.33	12.32	16.87	1.69	20.22	14.01	17.22	38.77	12.25	7.92	14.85	46.69	12.63
7. ค่าใช้จ่ายอื่นๆ	28.98	11.89	2.79	6.20	31.77	11.02	9.74	13.35	0.56	6.70	10.30	12.66	38.72	12.24	3.35	6.29	42.07	11.38
รวมทุกหมวดค่าใช้จ่าย	243.44	100.00	44.98	100.00	288.42	100.00	73.02	100.00	8.36	100.00	81.38	100.00	316.46	100.00	53.34	100.00	369.80	100.00

จำนวนผู้เยี่ยมชมชาวไทย จำแนกตามถิ่นที่อยู่ปี 2548

จังหวัดอ่างทอง

ถิ่นที่อยู่ของผู้เยี่ยมชม	นักท่องเที่ยว		นักทัศนาจร		ผู้เยี่ยมชม	
	จำนวน	ร้อยละ	จำนวน	ร้อยละ	จำนวน	ร้อยละ
1. กรุงเทพมหานคร	31,956	14.97	32,783	22.36	64,739	17.97
2. ภาคกลาง	66,595	31.19	60,100	40.99	126,695	35.18
3. ภาคตะวันตก	18,140	8.50	15,091	10.29	33,231	9.23
4. ภาคตะวันออก	21,161	9.91	13,659	9.31	34,820	9.67
5. ภาคเหนือ	24,160	11.31	9,739	6.64	33,899	9.41
6. ภาคใต้	16,314	7.64	7,763	5.29	24,077	6.68
7. ภาคตะวันออกเฉียงเหนือ	35,211	16.48	7,500	5.12	42,711	11.86
รวม	213,537	100.00	146,635	100.00	360,172	100.00

จำนวนผู้เยี่ยมชมชาวต่างประเทศ จำแนกตามถิ่นที่อยู่ปี 2548

จังหวัดอ่างทอง

ถิ่นที่อยู่ของผู้เยี่ยมชม	นักท่องเที่ยว		นักทัศนาจร		ผู้เยี่ยมชม	
	จำนวน	ร้อยละ	จำนวน	ร้อยละ	จำนวน	ร้อยละ
1. อเมริกา	2,278	10.01	1,732	13.80	4,010	11.36
2. ยุโรป	6,384	28.07	5,215	41.55	11,599	32.86
3. โอเชียเนีย	661	2.91	1,266	10.09	1,927	5.46
4. เอเชีย	12,583	55.32	4,095	32.62	16,678	47.25
5. ตะวันออกกลาง	456	2.00	-	-	456	1.29
6. แอฟริกา	384	1.69	244	1.94	628	1.78
รวม	22,746	100.00	12,552	100.00	35,298	100.00

จำนวนผู้เยี่ยมชมออนไลน์ จำแนกตามวัตถุประสงค์หลักของการเดินทาง ปี 2548

จังหวัดอ่างทอง

วัตถุประสงค์หลัก ของการเดินทาง	นักท่องเที่ยว						นักทัศนาจร						ผู้เยี่ยมชม					
	ไทย	ร้อยละ	ต่างประเทศ	ร้อยละ	รวม	ร้อยละ	ไทย	ร้อยละ	ต่างประเทศ	ร้อยละ	รวม	ร้อยละ	ไทย	ร้อยละ	ต่างประเทศ	ร้อยละ	รวม	ร้อยละ
1. ท่องเที่ยว/พักผ่อน	144,898	67.86	20,389	89.64	165,287	69.95	91,730	62.56	12,552	100.00	104,282	65.51	236,628	65.70	32,941	93.32	269,569	68.16
2. ธุรกิจ	25,542	11.96	1,061	4.66	26,603	11.26	6,992	4.77	-	-	6,992	4.39	32,534	9.03	1,061	3.01	33,595	8.49
3. ปฏิบัติราชการ	14,869	6.96	-	-	14,869	6.29	30,346	20.69	-	-	30,346	19.06	45,215	12.55	-	-	45,215	11.43
4. ประชุม/สัมมนา	27,288	12.78	1,296	5.70	28,584	12.10	11,211	7.65	-	-	11,211	7.04	38,499	10.69	1,296	3.67	39,795	10.06
5. ทัศนศึกษา	-	-	-	-	-	-	3,154	2.15	-	-	3,154	1.98	3,154	0.88	-	-	3,154	0.80
6. อื่น ๆ	940	0.44	-	-	940	0.40	3,202	2.18	-	-	3,202	2.02	4,142	1.15	-	-	4,142	1.06
รวมทั้งหมด	213,537	100.00	22,746	100.00	236,283	100.00	146,635	100.00	12,552	100.00	159,187	100.00	360,172	100.00	35,298	100.00	395,470	100.00

จำนวนผู้เยี่ยมชมออนไลน์ จำแนกตามอาชีพ ปี 2548

จังหวัดอ่างทอง

อาชีพ	นักท่องเที่ยว						นักทัศนาจร						ผู้เยี่ยมชม					
	ไทย	ร้อยละ	ต่างประเทศ	ร้อยละ	รวม	ร้อยละ	ไทย	ร้อยละ	ต่างประเทศ	ร้อยละ	รวม	ร้อยละ	ไทย	ร้อยละ	ต่างประเทศ	ร้อยละ	รวม	ร้อยละ
1. ข้าราชการ/พนักงานรัฐวิสาหกิจ	42,490	19.90	4,265	18.75	46,755	19.79	24,809	16.92	2,913	23.21	27,722	17.41	67,299	18.69	7,178	20.34	74,477	18.83
2. นักศึกษา	18,902	8.85	3,578	15.73	22,480	9.51	17,452	11.90	4,178	33.29	21,630	13.59	36,354	10.09	7,756	21.97	44,110	11.15
3. ประกอบกิจการส่วนตัว	66,962	31.36	5,974	26.26	72,936	30.87	31,296	21.34	2,000	15.93	33,296	20.92	98,258	27.28	7,974	22.59	106,232	26.86
4. ตัวแทนขายสินค้า	8,843	4.14	1,737	7.64	10,580	4.48	1,913	1.30	1,409	11.23	3,322	2.09	10,756	2.99	3,146	8.91	13,902	3.52
5. แม่บ้าน	14,484	6.78	2,811	12.36	17,295	7.32	11,163	7.61	313	2.49	11,476	7.21	25,647	7.12	3,124	8.85	28,771	7.28
6. พนักงาน/ลูกจ้าง	55,972	26.21	3,769	16.57	59,741	25.28	45,330	30.91	1,318	10.50	46,648	29.30	101,302	28.13	5,087	14.41	106,389	26.90
7. เกษตรกร	5,154	2.41	-	-	5,154	2.18	11,322	7.72	-	-	11,322	7.11	16,476	4.57	-	-	16,476	4.17
8. อื่น ๆ	730	0.35	612	2.69	1,342	0.57	3,350	2.30	421	3.35	3,771	2.37	4,080	1.13	1,033	2.93	5,113	1.29
รวมทั้งหมด	213,537	100.00	22,746	100.00	236,283	100.00	146,635	100.00	12,552	100.00	159,187	100.00	360,172	100.00	35,298	100.00	395,470	100.00

จำนวนผู้เยี่ยมชมออนไลน์ จำแนกตามวัตถุประสงค์หลักของการเดินทาง ปี 2548

จังหวัดอ่างทอง

วัตถุประสงค์หลัก ของการเดินทาง	นักท่องเที่ยว						นักทัศนาจร						ผู้เยี่ยมชม					
	ไทย	ร้อยละ	ต่างประเทศ	ร้อยละ	รวม	ร้อยละ	ไทย	ร้อยละ	ต่างประเทศ	ร้อยละ	รวม	ร้อยละ	ไทย	ร้อยละ	ต่างประเทศ	ร้อยละ	รวม	ร้อยละ
1. ท่องเที่ยว/พักผ่อน	144,898	67.86	20,389	89.64	165,287	69.95	91,730	62.56	12,552	100.00	104,282	65.51	236,628	65.70	32,941	93.32	269,569	68.16
2. ธุรกิจ	25,542	11.96	1,061	4.66	26,603	11.26	6,992	4.77	-	-	6,992	4.39	32,534	9.03	1,061	3.01	33,595	8.49
3. ปฏิบัติราชการ	14,869	6.96	-	-	14,869	6.29	30,346	20.69	-	-	30,346	19.06	45,215	12.55	-	-	45,215	11.43
4. ประชุม/สัมมนา	27,288	12.78	1,296	5.70	28,584	12.10	11,211	7.65	-	-	11,211	7.04	38,499	10.69	1,296	3.67	39,795	10.06
5. ทัศนศึกษา	-	-	-	-	-	-	3,154	2.15	-	-	3,154	1.98	3,154	0.88	-	-	3,154	0.80
6. อื่น ๆ	940	0.44	-	-	940	0.40	3,202	2.18	-	-	3,202	2.02	4,142	1.15	-	-	4,142	1.06
รวมทั้งหมด	213,537	100.00	22,746	100.00	236,283	100.00	146,635	100.00	12,552	100.00	159,187	100.00	360,172	100.00	35,298	100.00	395,470	100.00

จำนวนผู้เยี่ยมชมออนไลน์ จำแนกตามอาชีพ ปี 2548

จังหวัดอ่างทอง

อาชีพ	นักท่องเที่ยว						นักทัศนาจร						ผู้เยี่ยมชม					
	ไทย	ร้อยละ	ต่างประเทศ	ร้อยละ	รวม	ร้อยละ	ไทย	ร้อยละ	ต่างประเทศ	ร้อยละ	รวม	ร้อยละ	ไทย	ร้อยละ	ต่างประเทศ	ร้อยละ	รวม	ร้อยละ
1. ข้าราชการ/พนักงานรัฐวิสาหกิจ	42,490	19.90	4,265	18.75	46,755	19.79	24,809	16.92	2,913	23.21	27,722	17.41	67,299	18.69	7,178	20.34	74,477	18.83
2. นักศึกษา	18,902	8.85	3,578	15.73	22,480	9.51	17,452	11.90	4,178	33.29	21,630	13.59	36,354	10.09	7,756	21.97	44,110	11.15
3. ประกอบกิจการส่วนตัว	66,962	31.36	5,974	26.26	72,936	30.87	31,296	21.34	2,000	15.93	33,296	20.92	98,258	27.28	7,974	22.59	106,232	26.86
4. ตัวแทนขายสินค้า	8,843	4.14	1,737	7.64	10,580	4.48	1,913	1.30	1,409	11.23	3,322	2.09	10,756	2.99	3,146	8.91	13,902	3.52
5. แม่บ้าน	14,484	6.78	2,811	12.36	17,295	7.32	11,163	7.61	313	2.49	11,476	7.21	25,647	7.12	3,124	8.85	28,771	7.28
6. พนักงาน/ลูกจ้าง	55,972	26.21	3,769	16.57	59,741	25.28	45,330	30.91	1,318	10.50	46,648	29.30	101,302	28.13	5,087	14.41	106,389	26.90
7. เกษตรกร	5,154	2.41	-	-	5,154	2.18	11,322	7.72	-	-	11,322	7.11	16,476	4.57	-	-	16,476	4.17
8. อื่น ๆ	730	0.35	612	2.69	1,342	0.57	3,350	2.30	421	3.35	3,771	2.37	4,080	1.13	1,033	2.93	5,113	1.29
รวมทั้งหมด	213,537	100.00	22,746	100.00	236,283	100.00	146,635	100.00	12,552	100.00	159,187	100.00	360,172	100.00	35,298	100.00	395,470	100.00

จำนวนผู้เยี่ยมชม จำแนกตามอายุ ปี 2548

จังหวัดอ่างทอง

อายุ (ปี)	นักท่องเที่ยว						นักทัศนาจร						ผู้เยี่ยมชม					
	ไทย	ร้อยละ	ต่างประเทศ	ร้อยละ	รวม	ร้อยละ	ไทย	ร้อยละ	ต่างประเทศ	ร้อยละ	รวม	ร้อยละ	ไทย	ร้อยละ	ต่างประเทศ	ร้อยละ	รวม	ร้อยละ
1. 15 - 24 ปี	31,691	14.84	2,519	11.07	34,210	14.48	21,955	14.97	2,923	23.29	24,878	15.63	53,646	14.89	5,442	15.42	59,088	14.94
2. 25 - 34 ปี	64,741	30.32	8,405	36.95	73,146	30.96	40,712	27.76	5,074	40.42	45,786	28.76	105,453	29.28	13,479	38.19	118,932	30.07
3. 35 - 44 ปี	82,102	38.45	8,034	35.32	90,136	38.15	47,783	32.59	2,937	23.40	50,720	31.86	129,885	36.06	10,971	31.08	140,856	35.62
4. 45 - 54 ปี	27,639	12.94	2,208	9.71	29,847	12.63	22,383	15.26	898	7.15	23,281	14.62	50,022	13.89	3,106	8.80	53,128	13.43
5. 55 - 64 ปี	5,588	2.62	792	3.48	6,380	2.70	10,153	6.92	110	0.88	10,263	6.45	15,741	4.37	902	2.56	16,643	4.21
6. มากกว่า 64 ปี	1,776	0.83	788	3.47	2,564	1.08	3,649	2.50	610	4.86	4,259	2.68	5,425	1.51	1,398	3.95	6,823	1.73
รวม	213,537	100.00	22,746	100.00	236,283	100.00	146,635	100.00	12,552	100.00	159,187	100.00	360,172	100.00	35,298	100.00	395,470	100.00
อายุเฉลี่ย	36.03		36.62		36.08		37.76		33.41		37.42		36.73		35.48		36.62	

จำนวนผู้เยี่ยมชม จำแนกตามอายุ ปี 2548

จังหวัดอ่างทอง

อายุ (ปี)	นักท่องเที่ยว						นักทัศนาจร						ผู้เยี่ยมชม					
	ไทย	ร้อยละ	ต่างประเทศ	ร้อยละ	รวม	ร้อยละ	ไทย	ร้อยละ	ต่างประเทศ	ร้อยละ	รวม	ร้อยละ	ไทย	ร้อยละ	ต่างประเทศ	ร้อยละ	รวม	ร้อยละ
1. 15 - 24 ปี	31,691	14.84	2,519	11.07	34,210	14.48	21,955	14.97	2,923	23.29	24,878	15.63	53,646	14.89	5,442	15.42	59,088	14.94
2. 25 - 34 ปี	64,741	30.32	8,405	36.95	73,146	30.96	40,712	27.76	5,074	40.42	45,786	28.76	105,453	29.28	13,479	38.19	118,932	30.07
3. 35 - 44 ปี	82,102	38.45	8,034	35.32	90,136	38.15	47,783	32.59	2,937	23.40	50,720	31.86	129,885	36.06	10,971	31.08	140,856	35.62
4. 45 - 54 ปี	27,639	12.94	2,208	9.71	29,847	12.63	22,383	15.26	898	7.15	23,281	14.62	50,022	13.89	3,106	8.80	53,128	13.43
5. 55 - 64 ปี	5,588	2.62	792	3.48	6,380	2.70	10,153	6.92	110	0.88	10,263	6.45	15,741	4.37	902	2.56	16,643	4.21
6. มากกว่า 64 ปี	1,776	0.83	788	3.47	2,564	1.08	3,649	2.50	610	4.86	4,259	2.68	5,425	1.51	1,398	3.95	6,823	1.73
รวม	213,537	100.00	22,746	100.00	236,283	100.00	146,635	100.00	12,552	100.00	159,187	100.00	360,172	100.00	35,298	100.00	395,470	100.00
อายุเฉลี่ย	36.03		36.62		36.08		37.76		33.41		37.42		36.73		35.48		36.62	

จำนวนผู้เยี่ยมชม จำนวนตามเพศ ปี 2548

จังหวัดอ่างทอง

เพศ	นักท่องเที่ยว						นักทัศนาจร						ผู้เยี่ยมชม					
	ไทย	ร้อยละ	ต่างประเทศ	ร้อยละ	รวม	ร้อยละ	ไทย	ร้อยละ	ต่างประเทศ	ร้อยละ	รวม	ร้อยละ	ไทย	ร้อยละ	ต่างประเทศ	ร้อยละ	รวม	ร้อยละ
ชาย	101,948	47.74	10,859	47.74	112,807	47.74	69,126	47.14	5,696	45.38	74,822	47.00	171,074	47.50	16,555	46.90	187,629	47.44
หญิง	111,589	52.26	11,887	52.26	123,476	52.26	77,509	52.86	6,856	54.62	84,365	53.00	189,098	52.50	18,743	53.10	207,841	52.56
รวม	213,537	100.00	22,746	100.00	236,283	100.00	146,635	100.00	12,552	100.00	159,187	100.00	360,172	100.00	35,298	100.00	395,470	100.00

จำนวนผู้เยี่ยมชม จำแนกตามจำนวนครั้งที่เดินทางมาในรอบ 1 ปี ปี 2548

จังหวัดอ่างทอง

จำนวนครั้ง ของการเดินทาง	นักท่องเที่ยว						นักทัศนาจร						ผู้เยี่ยมชม					
	ไทย	ร้อยละ	ต่างประเทศ	ร้อยละ	รวม	ร้อยละ	ไทย	ร้อยละ	ต่างประเทศ	ร้อยละ	รวม	ร้อยละ	ไทย	ร้อยละ	ต่างประเทศ	ร้อยละ	รวม	ร้อยละ
1 ครั้ง	4,941	2.31	7,649	33.63	12,590	5.33	5,682	3.87	3,786	30.16	9,468	5.95	10,623	2.95	11,435	32.40	22,058	5.58
2 ครั้ง	6,065	2.84	3,633	15.97	9,698	4.10	15,990	10.90	1,610	12.83	17,600	11.06	22,055	6.12	5,243	14.85	27,298	6.90
3 ครั้ง	8,744	4.09	6,270	27.57	15,014	6.35	8,137	5.55	3,585	28.56	11,722	7.36	16,881	4.69	9,855	27.92	26,736	6.76
4 ครั้ง	13,110	6.14	3,174	13.95	16,284	6.89	14,564	9.93	2,078	16.56	16,642	10.45	27,674	7.68	5,252	14.88	32,926	8.33
5 ครั้ง	8,463	3.96	1,227	5.39	9,690	4.10	5,878	4.01	899	7.16	6,777	4.26	14,341	3.98	2,126	6.02	16,467	4.16
มากกว่า 5 ครั้ง	172,214	80.66	793	3.49	173,007	73.23	96,384	65.74	594	4.73	96,978	60.92	268,598	74.58	1,387	3.93	269,985	68.27
รวม	213,537	100.00	22,746	100.00	236,283	100.00	146,635	100.00	12,552	100.00	159,187	100.00	360,172	100.00	35,298	100.00	395,470	100.00
จำนวนครั้งเฉลี่ย/ปี	5.49	-	2.52	-	5.20	-	4.96	-	2.72	-	4.79	-	5.27	-	2.59	-	5.03	-

จำนวนผู้เยี่ยมชม จำแนกตามจำนวนผู้ร่วมเดินทาง ปี 2548

จังหวัดอ่างทอง

จำนวนผู้ร่วมเดินทาง	นักท่องเที่ยว						นักทัศนอาจร						ผู้เยี่ยมชม					
	ไทย	ร้อยละ	ต่างประเทศ	ร้อยละ	รวม	ร้อยละ	ไทย	ร้อยละ	ต่างประเทศ	ร้อยละ	รวม	ร้อยละ	ไทย	ร้อยละ	ต่างประเทศ	ร้อยละ	รวม	ร้อยละ
1 คน	49,254	23.07	3,440	15.12	52,694	22.30	13,424	9.15	2,116	16.86	15,540	9.76	62,678	17.40	5,556	15.74	68,234	17.25
2 คน	41,717	19.54	6,756	29.70	48,473	20.51	19,764	13.48	3,573	28.47	23,337	14.66	61,481	17.07	10,329	29.26	71,810	18.16
3 คน	45,170	21.15	4,365	19.19	49,535	20.96	27,562	18.80	2,443	19.46	30,005	18.85	72,732	20.19	6,808	19.29	79,540	20.11
4 คน	21,778	10.20	2,799	12.31	24,577	10.40	20,185	13.77	1,583	12.61	21,768	13.67	41,963	11.65	4,382	12.41	46,345	11.72
5 คน	14,666	6.87	1,361	5.98	16,027	6.78	12,574	8.58	789	6.29	13,363	8.39	27,240	7.56	2,150	6.09	29,390	7.43
มากกว่า 5 คน	40,952	19.17	4,025	17.70	44,977	19.05	53,126	36.22	2,048	16.31	55,174	34.67	94,078	26.13	6,073	17.21	100,151	25.33
รวม	213,537	100.00	22,746	100.00	236,283	100.00	146,635	100.00	12,552	100.00	159,187	100.00	360,172	100.00	35,298	100.00	395,470	100.00
จำนวนคน/ครั้ง	3.16	-	3.17	-	3.16	-	4.08	-	3.12	-	4.00	-	3.53	-	3.15	-	3.50	-

จำนวนผู้เยี่ยมชม จำนวนตามความสัมพันธ์กับผู้ร่วมเดินทาง ปี 2548

จังหวัดอ่างทอง

ความสัมพันธ์	นักท่องเที่ยว						นักทัศนาจร						ผู้เยี่ยมชม					
	ไทย	ร้อยละ	ต่างประเทศ	ร้อยละ	รวม	ร้อยละ	ไทย	ร้อยละ	ต่างประเทศ	ร้อยละ	รวม	ร้อยละ	ไทย	ร้อยละ	ต่างประเทศ	ร้อยละ	รวม	ร้อยละ
เดินทางคนเดียว	49,254	23.07	3,440	15.12	52,694	22.30	13,424	9.15	2,116	16.86	15,540	9.76	62,678	17.40	5,556	15.74	68,234	17.25
กลุ่มครอบครัว	74,186	34.74	8,355	36.73	82,541	34.93	51,525	35.14	3,800	30.27	55,325	34.75	125,711	34.90	12,155	34.44	137,866	34.86
กลุ่มญาติ	17,399	8.15	3,152	13.86	20,551	8.70	31,014	21.15	1,933	15.40	32,947	20.70	48,413	13.44	5,085	14.41	53,498	13.53
กลุ่มเพื่อน	72,698	34.04	7,799	34.29	80,497	34.07	50,672	34.56	4,703	37.47	55,375	34.79	123,370	34.26	12,502	35.41	135,872	34.36
รวม	213,537	100.00	22,746	100.00	236,283	100.00	146,635	100.00	12,552	100.00	159,187	100.00	360,172	100.00	35,298	100.00	395,470	100.00

จำนวนผู้เยี่ยมชมเยือน จำแนกตามจำนวนจังหวัดที่รวมอยู่ในการเดินทางแต่ละครั้ง ปี 2548

จังหวัดอ่างทอง

จำนวนจังหวัดที่ รวมอยู่ในการเดินทาง	นักท่องเที่ยว						นักท่องเที่ยว						ผู้เยี่ยมชมเยือน					
	ไทย	ร้อยละ	ต่างประเทศ	ร้อยละ	รวม	ร้อยละ	ไทย	ร้อยละ	ต่างประเทศ	ร้อยละ	รวม	ร้อยละ	ไทย	ร้อยละ	ต่างประเทศ	ร้อยละ	รวม	ร้อยละ
1 จังหวัด	109,005	51.05	3,284	14.44	112,289	47.52	74,069	50.51	1,512	12.05	75,581	47.48	183,074	50.83	4,796	13.59	187,870	47.51
2 จังหวัด	52,380	24.53	7,642	33.60	60,022	25.40	38,282	26.11	5,022	40.01	43,304	27.20	90,662	25.17	12,664	35.88	103,326	26.13
3 จังหวัด	32,438	15.19	5,322	23.40	37,760	15.98	23,313	15.90	2,688	21.41	26,001	16.33	55,751	15.48	8,010	22.69	63,761	16.12
4 จังหวัด	11,714	5.49	568	2.50	12,282	5.20	5,104	3.48	1,430	11.39	6,534	4.10	16,818	4.67	1,998	5.66	18,816	4.76
5 จังหวัด	4,365	2.04	200	0.88	4,565	1.93	3,251	2.22	-	-	3,251	2.04	7,616	2.11	200	0.57	7,816	1.98
มากกว่า 5 จังหวัด	3,635	1.70	5,730	25.18	9,365	3.97	2,616	1.78	1,900	15.14	4,516	2.85	6,251	1.74	7,630	21.61	13,881	3.50
รวม	213,537	100.00	22,746	100.00	236,283	100.00	146,635	100.00	12,552	100.00	159,187	100.00	360,172	100.00	35,298	100.00	395,470	100.00
จำนวนจังหวัดเฉลี่ย/ครั้ง	1.88	-	3.17	-	2.01	-	1.86	-	2.93	-	1.95	-	1.87	-	3.09	-	1.98	-

จำนวนผู้เยี่ยมชม จำแนกตามระดับของรายได้ ปี 2548

จังหวัดอ่างทอง

ระดับของรายได้	นักท่องเที่ยว						นักท่องเที่ยว						ผู้เยี่ยมชม					
	ไทย	ร้อยละ	ต่างประเทศ	ร้อยละ	รวม	ร้อยละ	ไทย	ร้อยละ	ต่างประเทศ	ร้อยละ	รวม	ร้อยละ	ไทย	ร้อยละ	ต่างประเทศ	ร้อยละ	รวม	ร้อยละ
1. ไม่มีรายได้	32,938	15.42	3,181	13.98	36,119	15.29	26,596	18.14	4,436	35.34	31,032	19.49	59,534	16.53	7,617	21.58	67,151	16.98
2. ต่ำกว่า 10,000 บาท	24,960	11.69	3,513	15.44	28,473	12.05	29,702	20.26	111	0.88	29,813	18.73	54,662	15.18	3,624	10.27	58,286	14.74
3. 10,001-15,000 บาท	49,670	23.26	5,420	23.83	55,090	23.32	46,787	31.91	1,762	14.04	48,549	30.50	96,457	26.78	7,182	20.35	103,639	26.21
4. 15,001-30,000 บาท	59,819	28.01	5,697	25.05	65,516	27.73	29,580	20.17	3,304	26.32	32,884	20.66	89,399	24.82	9,001	25.50	98,400	24.88
5. 30,001-45,000 บาท	21,990	10.30	2,270	9.98	24,260	10.27	9,462	6.45	1,189	9.47	10,651	6.69	31,452	8.73	3,459	9.80	34,911	8.83
6. 45,001-60,000 บาท	20,137	9.43	230	1.01	20,367	8.62	1,818	1.24	1,183	9.42	3,001	1.89	21,955	6.10	1,413	4.00	23,368	5.91
7. 60,001-75,000 บาท	1,989	0.93	1,273	5.60	3,262	1.38	1,860	1.27	-	-	1,860	1.17	3,849	1.07	1,273	3.61	5,122	1.30
8. 75,001-90,000 บาท	2,034	0.94	944	4.15	2,978	1.26	143	0.10	313	2.49	456	0.29	2,177	0.60	1,257	3.56	3,434	0.87
9. มากกว่า 90,000 บาท	-	-	218	0.96	218	0.08	687	0.46	254	2.04	941	0.58	687	0.19	472	1.33	1,159	0.28
รวมทั้งหมด	213,537	100.00	22,746	100.00	236,283	100.00	146,635	100.00	12,552	100.00	159,187	100.00	360,172	100.00	35,298	100.00	395,470	100.00

จำนวนผู้เยี่ยมชม จำนวนตามสถานที่ท่องเที่ยว ปี 2548

จังหวัดอ่างทอง

สถานที่ท่องเที่ยว	สถานที่ท่องเที่ยวที่ได้รับความนิยม		
	ไทย	ต่างประเทศ	รวม
วัดคันสน	23.91	15.64	23.17
วัดไชโยวรวิหาร	22.69	7.11	21.30
วัดม่วง	21.31	0.00	19.41
วัดท่าสุทาวาส	15.16	0.00	13.81
วัดขุนอินทประมูล	13.88	7.28	13.29
วัดสระแก้ว	10.64	0.00	9.69
วัดป่าโมกวรวิหาร	9.74	4.80	9.30
อนุสาวรีย์นายคอกนายทองแก้ว	8.38	0.00	7.63
ศูนย์ตุ๊กตาชาววัง	6.04	7.11	6.14
วัดเขียน	5.58	0.00	5.08
วัดสี่ร้อย	2.17	3.10	2.25
ฟาร์มนกกระเจอกเทศ	2.17	3.10	2.25
วัดพินิจธรรมสาร	1.93	0.00	1.76
ศูนย์ OTOP	1.29	0.00	1.17
ศูนย์วัฒนธรรมป่าโมก	1.19	0.00	1.09
วัดสนามชัย	1.03	0.00	0.94
วัดข่อย (วังปลาวัดข่อย)	0.96	0.00	0.87
หมู่บ้านทำกลอง	0.59	0.00	0.54

ข้อมูลสถานพักแรม จังหวัดอ่างทอง
มกราคม - ธันวาคม

	2548	2547	Δ (%)
จำนวนสถานพักแรม (แห่ง)	9	6	+ 50.00
กลุ่ม 5	9	6	+ 50.00
จำนวนห้องพัก (ห้อง)	452	389	+ 16.20
กลุ่ม 5	452	389	+ 16.20
อัตราการเข้าพักเฉลี่ย (%)	54.70	51.54	+ 3.15
กลุ่ม 5	54.70	51.54	+ 3.15
จำนวนนักท่องเที่ยวพักโรงแรม (คน)	209,815	118,905	+ 76.46
กลุ่ม 5	209,815	118,905	+ 76.46
ระยะเวลาพำนักเฉลี่ย (วัน)	1.33	1.10	+ 0.23
กลุ่ม 5	1.33	1.10	+ 0.23
จำนวนคนพักต่อห้อง	3.45	1.78	+ 1.66
กลุ่ม 5	3.45	1.78	+ 1.66

Occupancy Rate of Accommodation Establishments in Ang Thong 2005

Month	Hotel					Grand
	Group 1	Group 2	Group 3	Group 4	Group 5	Total
January	-	-	-	-	53.59	53.59
February	-	-	-	-	52.79	52.79
March	-	-	-	-	52.97	52.97
April	-	-	-	-	52.12	52.12
May	-	-	-	-	52.33	52.33
June	-	-	-	-	53.24	53.24
Total (Jan.-Jun.)	-	-	-	-	52.84	52.84
July	-	-	-	-	54.60	54.60
August	-	-	-	-	55.78	55.78
September	-	-	-	-	55.98	55.98
October	-	-	-	-	55.74	55.74
November	-	-	-	-	57.93	57.93
December	-	-	-	-	59.27	59.27
Total (Jul.-Dec.)	-	-	-	-	56.55	56.55
Total	-	-	-	-	54.70	54.70

Guest Arrivals at Accommodation Establishments Ang-thong

Nationality	January-December		
	2005	2004	Δ(%)
Thai	189,312	118,905	+ 59.21
Malaysia	-	-	-
Singapore	17	-	-
China	-	-	-
Hong Kong	-	-	-
Japan	10,483	-	-
Korea	1,473	-	-
Taiwan	-	-	-
Austria	-	-	-
Belgium	1,015	-	-
Denmark	1,102	-	-
France	117	-	-
Germany	308	-	-
Italy	229	-	-
Netherlands	952	-	-
Sweden	-	-	-
Switzerland	-	-	-
U.K.	2,433	-	-
U.S.A.	2,056	-	-
Canada	-	-	-
Middle East	-	-	-
Australia	-	-	-
New Zealand	-	-	-
India	-	-	-
Russia	-	-	-
East Europe	-	-	-
Indonesia	-	-	-
Philippines	-	-	-
Finland	-	-	-
Norway	-	-	-
Spain	-	-	-
Africa	128	-	-
Myanmar	40	-	-
Israel	-	-	-
Laos	-	-	-
Vietnam	-	-	-
Others	150	-	-
Total	209,815	118,905	+ 76.46
Thai	189,312	118,905	+ 59.21
Foreigners	20,503	-	-

Guest Arrivals at Accommodation Establishments in Angthong

Total(Hotel Group 5)

Nationality	Total	Jan.	Feb.	Mar.	Apr.	May	Jun.	Jan.-Jun.	Jul.	Aug.	Sep.	Oct.	Nov.	Dec.	Jul.-Dec.
Thai	189,312	15,241	9,135	14,182	12,023	9,253	13,189	73,023	31,586	18,738	10,707	12,860	12,528	29,870	116,289
Malaysia	-	-	-	-	-	-	-	-	-	-	-	-	-	-	-
Singapore	17	-	-	-	17	-	-	17	-	-	-	-	-	-	-
China	-	-	-	-	-	-	-	-	-	-	-	-	-	-	-
Hong Kong	-	-	-	-	-	-	-	-	-	-	-	-	-	-	-
Japan	10,483	756	484	580	346	1,087	1,531	4,784	852	496	722	1,397	1,514	718	5,699
Korea	1,473	1,012	278	-	-	-	-	1,290	-	-	51	-	16	116	183
Taiwan	-	-	-	-	-	-	-	-	-	-	-	-	-	-	-
Austria	-	-	-	-	-	-	-	-	-	-	-	-	-	-	-
Belgium	1,015	-	525	19	-	184	287	1,015	-	-	-	-	-	-	-
Denmark	1,102	125	-	-	129	157	99	510	-	265	78	22	41	186	592
France	117	-	-	-	-	40	19	59	-	12	-	30	16	-	58
Germany	308	-	120	-	-	-	89	209	99	-	-	-	-	-	99
Italy	229	-	-	-	46	16	-	62	-	-	20	44	-	103	167
Netherlands	952	66	128	-	3	258	73	528	-	-	-	283	-	141	424
Sweden	-	-	-	-	-	-	-	-	-	-	-	-	-	-	-
Switzerland	-	-	-	-	-	-	-	-	-	-	-	-	-	-	-
U.K.	2,433	215	351	125	77	170	528	1,466	-	237	11	172	264	283	967
U.S.A.	2,056	269	336	31	63	16	244	959	229	-	71	36	159	602	1,097
Canada	-	-	-	-	-	-	-	-	-	-	-	-	-	-	-
Middle East	-	-	-	-	-	-	-	-	-	-	-	-	-	-	-
Australia	-	-	-	-	-	-	-	-	-	-	-	-	-	-	-
New Zealand	-	-	-	-	-	-	-	-	-	-	-	-	-	-	-
India	-	-	-	-	-	-	-	-	-	-	-	-	-	-	-
Russia	-	-	-	-	-	-	-	-	-	-	-	-	-	-	-
East Europe	-	-	-	-	-	-	-	-	-	-	-	-	-	-	-
Indonesia	-	-	-	-	-	-	-	-	-	-	-	-	-	-	-
Philippines	-	-	-	-	-	-	-	-	-	-	-	-	-	-	-
Finland	-	-	-	-	-	-	-	-	-	-	-	-	-	-	-
Norway	-	-	-	-	-	-	-	-	-	-	-	-	-	-	-
Spain	-	-	-	-	-	-	-	-	-	-	-	-	-	-	-
Africa	128	-	-	-	-	-	-	-	-	-	-	-	128	-	128
Myanmar	40	40	-	-	-	-	-	40	-	-	-	-	-	-	-
Israel	-	-	-	-	-	-	-	-	-	-	-	-	-	-	-
Laos	-	-	-	-	-	-	-	-	-	-	-	-	-	-	-
Vietnam	-	-	-	-	-	-	-	-	-	-	-	-	-	-	-
Others	150	20	61	-	-	19	-	100	29	-	-	-	-	21	50
Total	209,815	17,744	11,418	14,937	12,704	11,200	16,059	84,062	32,795	19,748	11,660	14,844	14,666	32,040	125,753

สถานการณ์การท่องเที่ยวจังหวัดนนทบุรี

จังหวัดนนทบุรี ในปีนี้ได้มีการจัดเก็บข้อมูลทางสถิติโดยแยกเป็นรายจังหวัดเป็นปีแรก และมีภาพรวมการเดินทางท่องเที่ยวที่เดินทางเข้ามาท่องเที่ยว มีผู้เยี่ยมเยือนทั้งสิ้น 552,768 คน โดยเป็นชาวไทยมีสัดส่วนถึงร้อยละ 93 และเป็นชาวต่างชาติเพียงร้อยละ 7 เท่านั้น สำหรับพื้นที่จังหวัดนนทบุรี เป็นแหล่งท่องเที่ยวที่อยู่ติดกับกรุงเทพฯ หรือบางครั้งแทบจะแยกกันไม่ออกว่าเป็นเขตกรุงเทพฯ หรือนนทบุรี ด้วยแหล่งท่องเที่ยวที่เชื่อมต่อการเดินทางเชื่อมต่อกัน และสามารถเดินทางได้สะดวกสบาย ประกอบกับมีความพร้อมในเรื่องของสถานที่จัดประชุม/สัมมนา อาทิ เมืองทองธานี ที่มีการจัดงานส่งเสริมการขายที่จะช่วยกระตุ้นให้เกิดการเดินทางท่องเที่ยว เพื่อจับจ่ายใช้สอย หรือเพื่อความรู้ในด้านต่าง ๆ ที่มีจัดขึ้นในงานที่มีความหลากหลายรูปแบบในบริเวณศูนย์ประชุมอิมแพค เมืองทองธานี รวมทั้งยังมีแหล่งท่องเที่ยวที่มีชื่อเสียงอีกหลายแห่ง อาทิ เกาะเกร็ด วัดปรางค์มัยยิตตาวาส วัดไผ่ล้อม เป็นต้น ซึ่งแหล่งท่องเที่ยวเหล่านี้เป็นที่ดึงดูดใจให้นักท่องเที่ยวสามารถเดินทางพักผ่อนหย่อนใจได้บ่อยครั้ง โดยไม่ต้องค้างคืนก็ได้ โดยจะเห็นได้จากจำนวนของนักท่องเที่ยวมีสัดส่วนมากถึงร้อยละ 68.28

สำหรับพาหนะเดินทางที่นิยมใช้เดินทางส่วนใหญ่จะใช้รถยนต์ส่วนตัวถึงร้อยละ 51.02 รองลงมา เป็นรถโดยสารประจำทาง ร้อยละ 42.47 ตามลำดับ

ในการเดินทางแต่ละครั้งนักท่องเที่ยวมีระยะเวลาพำนักเฉลี่ย 1.95 วัน จะนิยมพักโรงแรม/เกสต์เฮาส์/บังกะโล/รีสอร์ต มีสัดส่วนร้อยละ 86.55 เมื่อพิจารณาถึงค่าใช้จ่ายเฉลี่ยมีจำนวนประมาณ 688.57 บาท ส่วนใหญ่จะใช้จ่ายไปกับค่าอาหารและเครื่องดื่ม ค่าซื้อสินค้าและของที่ระลึกค่าพาหนะเดินทางในจังหวัดและค่าที่พัก หากนำมาคำนวณหารายได้ที่เกิดจากการท่องเที่ยวรวมทั้งสิ้น 302.55 ล้านบาท ส่วนนักท่องเที่ยวมีค่าใช้จ่ายประมาณ 522.37 บาท ก่อให้เกิดรายได้หมุนเวียนในแหล่งท่องเที่ยว 137.75 ล้านบาท เมื่อรวมรายได้ทั้งหมดที่เกิดจากการท่องเที่ยวภายในประเทศไม่รวมค่าใช้จ่ายในการเดินทางระหว่างจังหวัดรวมทั้งสิ้น 440.30 ล้านบาท ดังนั้น ผู้เยี่ยมเยือนมีค่าใช้จ่ายเฉลี่ยระหว่างอยู่ในจังหวัดนนทบุรีประมาณ 626.25 ล้านบาท

สถานการณ์พักรมพบว่า มีจำนวนทั้งสิ้น 5 แห่ง จำนวนห้องพักทั้งสิ้น 956 ห้อง มีอัตราการเข้าพักเฉลี่ยอยู่ที่ร้อยละ 61.19 และมีระยะเวลาพำนักเฉลี่ย 1.28 วัน โดยมีสถานพักรมในระดับราคาต่ำกว่า 500 บาท เท่านั้น



Internal Tourism in Nonthaburi

Profile	2005			2005			
	<u>Total</u>	<u>Thai</u>	<u>Foreigners</u>	<u>Total</u>	<u>Thai</u>	<u>Foreigners</u>	
<u>Visitors</u>				<u>Sex</u>			
Tourist	519,546	270,251	11,575	Male	256,308	222,256	34,052
Excursionist	50,159	249,295	38,584	Female	313,397	297,290	16,107
<u>Age</u>				<u>Travel Arrangement</u>			
Under 25	153,467	139,197	14,270	Group Tour	7,691	-	7,691
25 - 34	180,557	162,925	17,632	Non Group Tour	562,014	519,546	42,468
35 - 44	156,149	143,609	12,540				
45 - 54	45,015	40,708	4,307				
55 and over	34,517	33,107	1,410				
				<u>Average Expenditures (person/day)</u>			
				<u>Total</u>	<u>857.14</u>	<u>863.23</u>	<u>770.54</u>
				Accommodation	112.66	116.25	61.61
				Food and Beverage	190.63	189.02	213.54
				Shopping and Souvenirs	327.21	336.57	194.02
				Entertainment	57.27	58.60	38.27
				Sightseeing	37.22	36.14	52.62
				Local Transport	114.23	109.58	180.44
				Miscellaneous	17.92	17.07	30.04
<u>Mode of transport</u>				<u>Average Length of Stay</u>			
Plane	-	-	-		1.80	1.83	1.18
Train	-	-	-				
Bus	246,388	224,499	21,889				
Automobile	285,076	260,510	24,566				
Others	38,241	34,537	3,704				
<u>Purpose of Visit</u>				<u>Revenue (Million Baht)</u>			
Holiday	521,438	472,487	48,951	Visitor	682.38	642.11	40.27
Business	7,990	7,865	125	Tourist	513.19	501.63	11.56
Official Visit	5,590	5,590	-	Excursionist	169.19	140.48	28.71
Convention	14,802	14,166	636				
Others	19,885	19,438	447				

Internal Tourism in Nonthaburi 2005

Type of Data	2005
Visitor	569,705
Thai	519,546
Foreigners	50,159
Tourist	281,826
Thai	270,251
Foreigners	11,575
Excursionist	287,879
Thai	249,295
Foreigners	38,584
Average Length of Stay (Day)	1.80
Thai	1.83
Foreigners	1.18
Average Expenditure (Baht/Person/Day)	
Visitor	857.14
Thai	863.23
Foreigners	770.54
Tourist	1,009.74
Thai	1,014.30
Foreigners	845.14
Excursionist	587.71
Thai	563.51
Foreigners	744.09
Revenue (Million Baht)	
Visitor	682.38
Thai	642.11
Foreigners	40.27
ACCOMMODATION ESTABLISHMENTS	
Establishments	5
Rooms	956
Occupancy Rate (%)	61.19
Average Length of Stay (Day)	1.28
Number of Guest Arrivals	250,177
Thai	238,846
Foreigners	11,331

สรุปข้อมูลผู้เยี่ยมเยือน ปี 2548

จังหวัดนนทบุรี

รายการข้อมูล		ไทย	ต่างประเทศ	รวม
จำนวนผู้เยี่ยมเยือน		519,546	50,159	569,705
นักท่องเที่ยว		270,251	11,575	281,826
นักท่องเที่ยว		249,295	38,584	287,879
จำนวนผู้เยี่ยมเยือนจำแนกตามพาหนะการเดินทาง		519,546	50,159	569,705
ประเภท การเดินทาง	เครื่องบิน	-	-	-
	รถไฟ	-	-	-
	รถโดยสารประจำทาง	224,499	21,889	246,388
	รถส่วนตัว	260,510	24,566	285,076
	อื่น ๆ	34,537	3,704	38,241
จำนวนนักท่องเที่ยวจำแนกตามประเภทที่พัก		270,251	11,575	281,826
โรงแรม/เกสต์เฮาส์/บังกะโล/รีสอร์ท		238,846	11,331	250,177
บ้านญาติ/เพื่อน		26,987	244	27,231
ที่พักในอุทยานฯ		-	-	-
บ้านรับรองฯ		-	-	-
อื่น ๆ		4,418	-	4,418
ระยะเวลาพำนักเฉลี่ยของนักท่องเที่ยว(วัน)		1.83	1.18	1.80
ค่าใช้จ่ายเฉลี่ย/คน/วัน(บาท)		863.23	770.54	857.14
นักท่องเที่ยว		1,014.30	845.14	1,009.74
นักท่องเที่ยว		563.51	744.09	587.71
รายได้(ล้านบาท)		642.11	40.27	682.38
นักท่องเที่ยว		501.63	11.56	513.19
นักท่องเที่ยว		140.48	28.71	169.19
จำนวนครั้งเฉลี่ยของการเดินทางในรอบปี(ครั้ง)		4.93	1.93	4.67
นักท่องเที่ยว		4.88	2.10	4.77
นักท่องเที่ยว		4.99	1.88	4.57

หมายเหตุ : ปี 2548 ค่าใช้จ่ายเฉลี่ยรายหมวดเป็นข้อมูลจากการสำรวจนักท่องเที่ยว ณ จุดเดินทางออกของจังหวัดนี้ โดยไม่นับรวมค่าพาหนะเดินทางระหว่างจังหวัด

และค่าใช้จ่ายบางหมวดที่มีการปรับค่าอื่น ๆ ประกอบเช่นค่าที่พัก ปรับตามอัตราการแลกเปลี่ยน ค่าอาหาร/เครื่องดื่มปรับตามค่าดัชนีผู้บริโภค ค่าบริการเดินทาง/

ค่าพาหนะการเดินทางปรับตามอัตราการเปลี่ยนแปลงค่าบริการนำเที่ยว ราคาน้ำมัน เป็นต้น

สรุปข้อมูลผู้เยี่ยมเยือน ปี 2548

จัดการเดินทางมาเอง

จังหวัดนนทบุรี

รายการข้อมูล		ไทย	ต่างประเทศ	รวม
จำนวนผู้เยี่ยมเยือน		519,546	42,468	562,014
นักท่องเที่ยวนักทัศนาจร		270,251	10,013	280,264
นักทัศนาจร		249,295	32,455	281,750
จำนวนผู้เยี่ยมเยือนจำแนกตามพาหนะการเดินทาง		519,546	42,468	562,014
ประเภทการเดินทาง	เครื่องบิน	-	-	-
	รถไฟ	-	-	-
	รถโดยสารประจำทาง	224,499	21,889	246,388
	รถส่วนตัว	260,510	16,875	277,385
	อื่น ๆ	34,537	3,704	38,241
จำนวนนักท่องเที่ยวจำแนกตามประเภทที่พัก		270,251	10,013	280,264
โรงแรม/เกสต์เฮาส์/บังกะโล/รีสอร์ท		238,846	9,769	248,615
บ้านญาติ/เพื่อน		26,987	244	27,231
ที่พักในอุทยานฯ		-	-	-
บ้านรับรองฯ		-	-	-
อื่น ๆ		4,418	-	4,418
ระยะเวลาพำนักเฉลี่ยของนักท่องเที่ยว(วัน)		1.83	1.21	1.81
ค่าใช้จ่ายเฉลี่ย/คน/วัน(บาท)		863.23	746.24	856.61
นักท่องเที่ยวนักทัศนาจร		1,014.30	898.82	1,011.53
นักทัศนาจร		563.51	689.26	578.00
รายได้(ล้านบาท)		642.11	33.26	675.37
นักท่องเที่ยวนักทัศนาจร		501.63	10.89	512.52
นักทัศนาจร		140.48	22.37	162.85
จำนวนครั้งเฉลี่ยของการเดินทางในรอบปี(ครั้ง)		4.93	2.00	4.71
นักท่องเที่ยวนักทัศนาจร		4.88	2.22	4.79
นักทัศนาจร		4.99	1.93	4.64

หมายเหตุ : ปี 2548 ค่าใช้จ่ายเฉลี่ยรวมหมวดเป็นข้อมูลจากการสำรวจนักท่องเที่ยว ณ จุดเดินทางออกของจังหวัดนี้ โดยไม่นับรวมค่าพาหนะเดินทางระหว่างจังหวัด

และค่าใช้จ่ายบางหมวดที่มีการปรับค่าอื่นๆประกอบเช่นค่าที่พัก ปรับตามอัตราการแลกเปลี่ยน ค่าอาหาร/เครื่องดื่มปรับตามค่าดัชนีผู้บริโภค ค่าบริการเดินทาง/ค่าพาหนะการเดินทางปรับตามอัตราการเปลี่ยนแปลงค่าบริการนำเที่ยว ราคาน้ำมัน เป็นต้น

สรุปข้อมูลผู้เยี่ยมเยือน ปี 2548

จัดการเดินทางโดยผ่านบริษัทนำเที่ยว

จังหวัดนนทบุรี

รายการข้อมูล		ไทย	ต่างประเทศ	รวม
จำนวนผู้เยี่ยมเยือน		-	7,691	7,691
นักท่องเที่ยว		-	1,562	1,562
นักท่องเที่ยว		-	6,129	6,129
จำนวนผู้เยี่ยมเยือนจำแนกตามพาหนะการเดินทาง		-	7,691	7,691
ประเภท การเดินทาง	เครื่องบิน	-	-	-
	รถไฟ	-	-	-
	รถโดยสารประจำทาง	-	-	-
	รถส่วนตัว	-	7,691	7,691
	อื่น ๆ	-	-	-
จำนวนนักท่องเที่ยวจำแนกตามประเภทที่พัก		-	1,562	1,562
โรงแรม/เกสต์เฮาส์/บังกะโล/รีสอร์ท		-	1,562	1,562
บ้านญาติ/เพื่อน		-	-	-
ที่พักในอุทยานฯ		-	-	-
บ้านรับรองฯ		-	-	-
อื่น ๆ		-	-	-
ระยะเวลาพักเฉลี่ยของนักท่องเที่ยว(วัน)		-	1.00	1.00
ค่าใช้จ่ายเฉลี่ย/คน/วัน(บาท)		-	911.47	911.47
นักท่องเที่ยว		-	428.94	428.94
นักท่องเที่ยว		-	1,034.42	1,034.42
รายได้(ล้านบาท)		-	7.01	7.01
นักท่องเที่ยว		-	0.67	0.67
นักท่องเที่ยว		-	6.34	6.34
จำนวนครั้งเฉลี่ยของการเดินทางในรอบปี(ครั้ง)		-	1.51	1.51
นักท่องเที่ยว		-	1.29	1.29
นักท่องเที่ยว		-	1.57	1.57

หมายเหตุ : ปี 2548 ค่าใช้จ่ายเฉลี่ยรายหมวดเป็นข้อมูลจากการสำรวจนักท่องเที่ยว ณ จุดเดินทางออกของจังหวัดนี้ โดยไม่นับรวมค่าพาหนะเดินทางระหว่างจังหวัด

และค่าใช้จ่ายบางหมวดที่การปรับค่าอื่นๆประกอบเช่นค่าที่พัก ปรับตามอัตราแลกเปลี่ยน ค่าอาหาร/เครื่องดื่มปรับตามค่าดัชนีผู้บริโภค ค่าบริการเดินทาง/

ค่าพาหนะการเดินทางปรับตามอัตราแลกเปลี่ยนแปลงค่าบริการนำเที่ยว ราคาน้ำมัน เป็นต้น

จำนวนผู้เยี่ยมเยือนจำแนกตามสถานที่พัก และพาหนะการเดินทาง ปี 2548
จังหวัดนนทบุรี

รายการ	พาหนะการเดินทาง	ประเภทที่พัก					นักท่องเที่ยว	นักท่องเที่ยว	ผู้เยี่ยมเยือน
		โรงแรม/เกสต์เฮาส์/บังกะโล/รีสอร์ท	บ้านญาติ/เพื่อน	ที่พักในอุทยานฯ	บ้านพักรับรอง	อื่นๆ			
ประเภทการเดินทาง	เครื่องบิน - ไทย	-	-	-	-	-	-	-	-
	- ต่างประเทศ	-	-	-	-	-	-	-	-
	รวม	-	-	-	-	-	-	-	-
	รถไฟ - ไทย	-	-	-	-	-	-	-	-
	- ต่างประเทศ	-	-	-	-	-	-	-	-
	รวม	-	-	-	-	-	-	-	-
	รถโดยสาร - ไทย	94,707	12,854	-	-	3,452	111,013	113,486	224,499
	- ต่างประเทศ	3,942	152	-	-	-	4,094	17,795	21,889
	รวม	98,649	13,006	-	-	3,452	115,107	131,281	246,388
	รถส่วนตัว - ไทย	118,645	14,133	-	-	966	133,744	126,766	260,510
	- ต่างประเทศ	6,182	92	-	-	-	6,274	18,292	24,566
	รวม	124,827	14,225	-	-	966	140,018	145,058	285,076
	อื่นๆ - ไทย	25,494	-	-	-	-	25,494	9,043	34,537
	- ต่างประเทศ	1,207	-	-	-	-	1,207	2,497	3,704
	รวม	26,701	-	-	-	-	26,701	11,540	38,241
รวมทั้งหมด - ไทย	238,846	26,987	-	-	4,418	270,251	249,295	519,546	
- ต่างประเทศ	11,331	244	-	-	-	11,575	38,584	50,159	
รวม	250,177	27,231	-	-	4,418	281,826	287,879	569,705	

หมายเหตุ : ผู้เยี่ยมเยือน : นักท่องเที่ยวและนักท่องเที่ยว นักท่องเที่ยว : ผู้เยี่ยมเยือนที่ค้างคืน นักทัศนาจร : ผู้เยี่ยมเยือนที่ไม่ค้างคืน

จำนวนผู้เยี่ยมชม จำแนกตามพาหนะเดินทาง ปี 2548

จังหวัดนนทบุรี

พาหนะเดินทาง		นักท่องเที่ยว						นักท่องเที่ยว						ผู้เยี่ยมชม					
		ไทย	ร้อยละ	ต่างประเทศ	ร้อยละ	รวม	ร้อยละ	ไทย	ร้อยละ	ต่างประเทศ	ร้อยละ	รวม	ร้อยละ	ไทย	ร้อยละ	ต่างประเทศ	ร้อยละ	รวม	ร้อยละ
ประเภทพาหนะ	เครื่องบิน	-	-	-	-	-	-	-	-	-	-	-	-	-	-	-	-	-	-
	รถไฟ	-	-	-	-	-	-	-	-	-	-	-	-	-	-	-	-	-	-
	รถโดยสาร	111,013	41.08	4,094	35.37	115,107	40.84	113,486	45.52	17,795	46.12	131,281	45.60	224,499	43.21	21,889	43.64	246,388	43.25
	รถส่วนตัว	133,744	49.49	6,274	54.20	140,018	49.68	126,766	50.85	18,292	47.41	145,058	50.39	260,510	50.14	24,566	48.98	285,076	50.04
	อื่นๆ	25,494	9.43	1,207	10.43	26,701	9.48	9,043	3.63	2,497	6.47	11,540	4.01	34,537	6.65	3,704	7.38	38,241	6.71
รวมทั้งหมด		270,251	100.00	11,575	100.00	281,826	100.00	249,295	100.00	38,584	100.00	287,879	100.00	519,546	100.00	50,159	100.00	569,705	100.00

จำนวนนักท่องเที่ยว จำแนกตามสถานที่พัก ปี 2548

จังหวัดนนทบุรี

สถานที่พัก	นักท่องเที่ยว					
	ไทย	ร้อยละ	ต่างประเทศ	ร้อยละ	รวม	ร้อยละ
1. โรงแรม/เกสต์เฮาส์/บังกะโล/รีสอร์ท	238,846	88.38	11,331	97.89	250,177	88.78
2. บ้านญาติ/บ้านเพื่อน	26,987	9.99	244	2.11	27,231	9.66
3. ที่พักในอุทยานแห่งชาติ	-	-	-	-	-	-
4. บ้านพักรับรองของทางราชการ	-	-	-	-	-	-
5. อื่น ๆ	4,418	1.63	-	-	4,418	1.56
รวม	270,251	100.00	11,575	100.00	281,826	100.00

ระยะพำนักเฉลี่ยของนักท่องเที่ยว จำแนกตามสถานที่พัก ปี 2548

จังหวัดนนทบุรี

สถานที่พัก	นักท่องเที่ยว		
	ไทย	ต่างประเทศ	รวมทั้งหมด
1. โรงแรม/เกสต์เฮาส์/บังกะโล/รีสอร์ท	1.65	1.18	1.63
2. บ้านญาติ/บ้านเพื่อน	2.97	1.25	2.96
3. ที่พักในอุทยานแห่งชาติ	-	-	-
4. บ้านพักรับรองของทางราชการ	-	-	-
5. อื่น ๆ	4.31	-	4.31

ค่าใช้จ่ายเฉลี่ยต่อคนต่อวันของผู้เยี่ยมชม เจ้าหน้าที่ตามหมวดค่าใช้จ่ายต่างๆ ปี 2548

จังหวัดนนทบุรี

(หน่วย : บาท/คน/วัน)

หมวดค่าใช้จ่าย	นักท่องเที่ยว						นักทัศนางร						ผู้เยี่ยมชม					
	ไทย	ร้อยละ	ต่างประเทศ	ร้อยละ	รวม	ร้อยละ	ไทย	ร้อยละ	ต่างประเทศ	ร้อยละ	รวม	ร้อยละ	ไทย	ร้อยละ	ต่างประเทศ	ร้อยละ	รวม	ร้อยละ
1. ค่าที่พัก	174.84	17.24	235.41	27.85	176.47	17.48	-	-	-	-	-	-	116.25	13.47	61.61	8.00	112.66	13.14
2. ค่าอาหารและเครื่องดื่ม	207.86	20.49	195.94	23.18	207.54	20.55	151.63	26.91	219.78	29.54	160.76	27.35	189.02	21.90	213.54	27.71	190.63	22.24
3. ค่าซื้อสินค้าและของที่ระลึก	389.03	38.35	164.50	19.46	382.99	37.93	232.50	41.26	204.49	27.48	228.74	38.92	336.57	38.99	194.02	25.18	327.21	38.17
4. ค่าใช้จ่ายเพื่อความบันเทิง	75.36	7.43	61.41	7.27	74.98	7.43	25.35	4.50	30.06	4.04	25.98	4.42	58.60	6.79	38.27	4.97	57.27	6.68
5. ค่าบริการท่องเที่ยวภายในจังหวัด	34.48	3.40	49.71	5.88	34.89	3.46	39.43	7.00	53.65	7.21	41.34	7.03	36.14	4.19	52.62	6.83	37.22	4.34
6. ค่าพาหนะเดินทางในจังหวัด	115.68	11.40	122.82	14.53	115.87	11.48	97.47	17.30	200.86	26.99	111.33	18.94	109.58	12.69	180.44	23.42	114.23	13.33
7. ค่าใช้จ่ายอื่น ๆ	17.05	1.69	15.35	1.83	17.00	1.67	17.13	3.03	35.25	4.74	19.56	3.34	17.07	1.97	30.04	3.89	17.92	2.10
รวมทุกหมวดค่าใช้จ่าย	1,014.30	100.00	845.14	100.00	1,009.74	100.00	563.51	100.00	744.09	100.00	587.71	100.00	863.23	100.00	770.54	100.00	857.14	100.00

รายได้จากการท่องเที่ยวของผู้เยี่ยมชมเยือน จำแนกตามหมวดค่าใช้จ่ายต่างๆ ปี 2548

จังหวัดนนทบุรี

(หน่วย : ล้านบาท)

รายได้ จำแนกตามหมวดค่าใช้จ่าย	นักท่องเที่ยว						นักท่องเที่ยว						ผู้เยี่ยมชมเยือน					
	ไทย	ร้อยละ	ต่างประเทศ	ร้อยละ	รวม	ร้อยละ	ไทย	ร้อยละ	ต่างประเทศ	ร้อยละ	รวม	ร้อยละ	ไทย	ร้อยละ	ต่างประเทศ	ร้อยละ	รวม	ร้อยละ
1. ค่าที่พัก	86.47	17.24	3.22	27.85	89.69	17.48	-	-	-	-	-	-	86.47	13.47	3.22	8.00	89.69	13.14
2. ค่าอาหารและเครื่องดื่ม	102.80	20.49	2.68	23.18	105.48	20.55	37.80	26.91	8.48	29.54	46.28	27.35	140.60	21.90	11.16	27.71	151.76	22.24
3. ค่าซื้อสินค้าและของที่ระลึก	192.40	38.35	2.25	19.46	194.65	37.93	57.96	41.26	7.89	27.48	65.85	38.92	250.36	38.99	10.14	25.18	260.50	38.18
4. ค่าใช้จ่ายเพื่อความบันเทิง	37.27	7.43	0.84	7.27	38.11	7.43	6.32	4.50	1.16	4.04	7.48	4.42	43.59	6.79	2.00	4.97	45.59	6.68
5. ค่าบริการท่องเที่ยวภายในจังหวัด	17.05	3.40	0.68	5.88	17.73	3.45	9.83	7.00	2.07	7.21	11.90	7.03	26.88	4.19	2.75	6.83	29.63	4.34
6. ค่าพาหนะเดินทางในจังหวัด	57.21	11.40	1.68	14.53	58.89	11.48	24.30	17.30	7.75	26.99	32.05	18.94	81.51	12.69	9.43	23.42	90.94	13.33
7. ค่าใช้จ่ายอื่น ๆ	8.43	1.69	0.21	1.83	8.64	1.68	4.27	3.03	1.36	4.74	5.63	3.34	12.70	1.97	1.57	3.89	14.27	2.09
รวมทุกหมวดค่าใช้จ่าย	501.63	100.00	11.56	100.00	513.19	100.00	140.48	100.00	28.71	100.00	169.19	100.00	642.11	100.00	40.27	100.00	682.38	100.00

จำนวนผู้เยี่ยมชมคนไทย จำแนกตามดินที่อยู่ปี 2548

จังหวัดนนทบุรี

ดินที่อยู่ของผู้เยี่ยมชม	นักท่องเที่ยว		นักทัศนาจร		ผู้เยี่ยมชม	
	จำนวน	ร้อยละ	จำนวน	ร้อยละ	จำนวน	ร้อยละ
1. กรุงเทพมหานคร	33,599	12.43	96,677	38.78	130,276	25.07
2. ภาคกลาง	32,878	12.17	39,880	16.00	72,758	14.00
3. ภาคตะวันตก	29,267	10.83	25,436	10.20	54,703	10.53
4. ภาคตะวันออก	20,674	7.65	12,057	4.84	32,731	6.30
5. ภาคเหนือ	57,386	21.23	20,614	8.27	78,000	15.01
6. ภาคใต้	57,269	21.19	32,463	13.02	89,732	17.27
7. ภาคตะวันออกเฉียงเหนือ	39,178	14.50	22,168	8.89	61,346	11.82
รวม	270,251	100.00	249,295	100.00	519,546	100.00

จำนวนผู้เยี่ยมชมชาวต่างประเทศ จำแนกตามถิ่นที่อยู่ ปี 2548

จังหวัดนนทบุรี

ถิ่นที่อยู่ของผู้เยี่ยมชม	นักท่องเที่ยว		นักทัศนาจร		ผู้เยี่ยมชม	
	จำนวน	ร้อยละ	จำนวน	ร้อยละ	จำนวน	ร้อยละ
1. อเมริกา	1,626	14.05	10,098	26.17	11,724	23.37
2. ยุโรป	5,088	43.96	14,830	38.44	19,918	39.71
3. โอเชียเนีย	634	5.48	5,303	13.74	5,937	11.84
4. เอเชีย	3,878	33.50	6,084	15.77	9,962	19.86
5. ตะวันออกกลาง	61	0.53	931	2.41	992	1.98
6. แอฟริกา	288	2.48	1,338	3.47	1,626	3.24
รวม	11,575	100.00	38,584	100.00	50,159	100.00

จำนวนผู้เยี่ยมชมออนไลน์ จำแนกตามวัตถุประสงค์หลักของการเดินทาง ปี 2548

จังหวัดนนทบุรี

วัตถุประสงค์หลัก ของการเดินทาง	นักท่องเที่ยว						นักทัศนาจร						ผู้เยี่ยมชม					
	ไทย	ร้อยละ	ต่างประเทศ	ร้อยละ	รวม	ร้อยละ	ไทย	ร้อยละ	ต่างประเทศ	ร้อยละ	รวม	ร้อยละ	ไทย	ร้อยละ	ต่างประเทศ	ร้อยละ	รวม	ร้อยละ
1. ท่องเที่ยว/พักผ่อน	236,693	87.58	11,575	100.00	248,268	88.09	235,794	94.58	37,376	96.87	273,170	94.89	472,487	90.94	48,951	97.59	521,438	91.53
2. ธุรกิจ	5,637	2.09	-	-	5,637	2.00	2,228	0.89	125	0.32	2,353	0.82	7,865	1.51	125	0.25	7,990	1.40
3. ปฏิบัติราชการ	5,590	2.07	-	-	5,590	1.98	-	-	-	-	-	-	5,590	1.08	-	-	5,590	0.98
4. ประชุม/สัมมนา	5,683	2.10	-	-	5,683	2.02	8,483	3.40	636	1.65	9,119	3.17	14,166	2.73	636	1.27	14,802	2.60
5. ทัศนศึกษา	11,660	4.31	-	-	11,660	4.14	1,164	0.47	447	1.16	1,611	0.56	12,824	2.47	447	0.89	13,271	2.33
6. อื่น ๆ	4,988	1.85	-	-	4,988	1.77	1,626	0.66	-	-	1,626	0.56	6,614	1.27	-	-	6,614	1.16
รวมทั้งหมด	270,251	100.00	11,575	100.00	281,826	100.00	249,295	100.00	38,584	100.00	287,879	100.00	519,546	100.00	50,159	100.00	569,705	100.00

จำนวนผู้เยี่ยมชม เจ้าหน้าที่ ปี 2548

จังหวัดนนทบุรี

อาชีพ	นักท่องเที่ยว						นักท่องเที่ยว						ผู้เยี่ยมชม					
	ไทย	ร้อยละ	ต่างประเทศ	ร้อยละ	รวม	ร้อยละ	ไทย	ร้อยละ	ต่างประเทศ	ร้อยละ	รวม	ร้อยละ	ไทย	ร้อยละ	ต่างประเทศ	ร้อยละ	รวม	ร้อยละ
1. ข้าราชการ/พนักงานรัฐวิสาหกิจ	47,882	17.72	3,693	31.90	51,575	18.30	34,748	13.94	1,497	3.88	36,245	12.59	82,630	15.90	5,190	10.35	87,820	15.41
2. นักศึกษา	82,466	30.51	1,926	16.64	84,392	29.94	62,345	25.01	16,760	43.44	79,105	27.48	144,811	27.87	18,686	37.25	163,497	28.70
3. ประกอบกิจการส่วนตัว	39,776	14.72	1,890	16.33	41,666	14.78	39,165	15.71	2,311	5.99	41,476	14.41	78,941	15.19	4,201	8.38	83,142	14.59
4. ตัวแทนขายสินค้า	4,472	1.65	839	7.25	5,311	1.88	1,186	0.48	2,873	7.45	4,059	1.41	5,658	1.09	3,712	7.40	9,370	1.64
5. แม่บ้าน	13,397	4.96	1,071	9.25	14,468	5.13	13,941	5.59	1,711	4.43	15,652	5.44	27,338	5.26	2,782	5.55	30,120	5.29
6. พนักงาน/ลูกจ้าง	54,532	20.18	1,802	15.57	56,334	19.99	82,382	33.05	12,993	33.67	95,375	33.13	136,914	26.35	14,795	29.50	151,709	26.63
7. เกษตรกร	12,232	4.53	111	0.96	12,343	4.38	13,054	5.24	-	-	13,054	4.53	25,286	4.87	111	0.22	25,397	4.46
8. อื่น ๆ	15,494	5.73	243	2.10	15,737	5.60	2,474	0.98	439	1.14	2,913	1.01	17,968	3.47	682	1.35	18,650	3.28
รวมทั้งหมด	270,251	100.00	11,575	100.00	281,826	100.00	249,295	100.00	38,584	100.00	287,879	100.00	519,546	100.00	50,159	100.00	569,705	100.00

จำนวนผู้เยี่ยมชม จำนวนตามอายุ ปี 2548

จังหวัดนนทบุรี

อายุ (ปี)	นักท่องเที่ยว						นักทัศนาจร						ผู้เยี่ยมชม					
	ไทย	ร้อยละ	ต่างประเทศ	ร้อยละ	รวม	ร้อยละ	ไทย	ร้อยละ	ต่างประเทศ	ร้อยละ	รวม	ร้อยละ	ไทย	ร้อยละ	ต่างประเทศ	ร้อยละ	รวม	ร้อยละ
1. 15 - 24 ปี	79,889	29.56	1,874	16.19	81,763	29.01	59,308	23.79	12,396	32.13	71,704	24.91	139,197	26.79	14,270	28.45	153,467	26.94
2. 25 - 34 ปี	76,758	28.40	2,498	21.58	79,256	28.12	86,167	34.56	15,134	39.22	101,301	35.19	162,925	31.36	17,632	35.15	180,557	31.69
3. 35 - 44 ปี	68,294	25.27	4,448	38.43	72,742	25.81	75,315	30.21	8,092	20.97	83,407	28.97	143,609	27.64	12,540	25.00	156,149	27.41
4. 45 - 54 ปี	20,338	7.53	1,910	16.50	22,248	7.89	20,370	8.17	2,397	6.21	22,767	7.91	40,708	7.84	4,307	8.59	45,015	7.90
5. 55 - 64 ปี	16,751	6.20	601	5.19	17,352	6.16	3,635	1.46	223	0.58	3,858	1.34	20,386	3.92	824	1.64	21,210	3.72
6. มากกว่า 64 ปี	8,221	3.04	244	2.11	8,465	3.01	4,500	1.81	342	0.89	4,842	1.68	12,721	2.45	586	1.17	13,307	2.34
รวม	270,251	100.00	11,575	100.00	281,826	100.00	249,295	100.00	38,584	100.00	287,879	100.00	519,546	100.00	50,159	100.00	569,705	100.00
อายุเฉลี่ย	34.00		37.82		34.16		33.35		30.61		32.98		33.69		32.27		33.56	

จำนวนผู้เยี่ยมชมออนไลน์ จำแนกตามเพศ ปี 2548

จังหวัดนนทบุรี

เพศ	นักท่องเที่ยว						นักทัศนาจร						ผู้เยี่ยมชม					
	ไทย	ร้อยละ	ต่างประเทศ	ร้อยละ	รวม	ร้อยละ	ไทย	ร้อยละ	ต่างประเทศ	ร้อยละ	รวม	ร้อยละ	ไทย	ร้อยละ	ต่างประเทศ	ร้อยละ	รวม	ร้อยละ
ชาย	116,977	43.28	7,838	67.71	124,815	44.29	105,279	42.23	26,214	67.94	131,493	45.68	222,256	42.78	34,052	67.89	256,308	44.99
หญิง	153,274	56.72	3,737	32.29	157,011	55.71	144,016	57.77	12,370	32.06	156,386	54.32	297,290	57.22	16,107	32.11	313,397	55.01
รวม	270,251	100.00	11,575	100.00	281,826	100.00	249,295	100.00	38,584	100.00	287,879	100.00	519,546	100.00	50,159	100.00	569,705	100.00

จำนวนผู้เยี่ยมชมออนไลน์ จำแนกตามจำนวนครั้งที่เดินทางมาในรอบ 1 ปี ปี 2548

จังหวัดนนทบุรี

จำนวนครั้ง ของการเดินทาง	นักท่องเที่ยว						นักทัศนาจร						ผู้เยี่ยมชม					
	ไทย	ร้อยละ	ต่างประเทศ	ร้อยละ	รวม	ร้อยละ	ไทย	ร้อยละ	ต่างประเทศ	ร้อยละ	รวม	ร้อยละ	ไทย	ร้อยละ	ต่างประเทศ	ร้อยละ	รวม	ร้อยละ
1 ครั้ง	12,973	4.80	4,812	41.57	17,785	6.31	9,403	3.77	11,451	29.68	20,854	7.24	22,376	4.31	16,263	32.42	38,639	6.78
2 ครั้ง	10,108	3.74	4,111	35.52	14,219	5.05	5,624	2.26	22,606	58.59	28,230	9.81	15,732	3.03	26,717	53.26	42,449	7.45
3 ครั้ง	36,509	13.51	474	4.10	36,983	13.12	24,127	9.68	3,067	7.95	27,194	9.45	60,636	11.67	3,541	7.06	64,177	11.26
4 ครั้ง	21,692	8.03	1,515	13.09	23,207	8.23	38,670	15.51	1,107	2.87	39,777	13.82	60,362	11.62	2,622	5.23	62,984	11.06
5 ครั้ง	43,792	16.20	244	2.11	44,036	15.63	32,505	13.04	-	-	32,505	11.29	76,297	14.69	244	0.49	76,541	13.44
มากกว่า 5 ครั้ง	145,177	53.72	419	3.61	145,596	51.66	138,966	55.74	353	0.91	139,319	48.39	284,143	54.68	772	1.54	284,915	50.01
รวม	270,251	100.00	11,575	100.00	281,826	100.00	249,295	100.00	38,584	100.00	287,879	100.00	519,546	100.00	50,159	100.00	569,705	100.00
จำนวนครั้งเฉลี่ย/ปี	4.88	-	2.10	-	4.77	-	4.99	-	1.88	-	4.57	-	4.93	-	1.93	-	4.67	-

จำนวนผู้เยี่ยมชม จำนวนตามจำนวนผู้ร่วมเดินทาง ปี 2548

จังหวัดนนทบุรี

จำนวนผู้ร่วมเดินทาง	นักท่องเที่ยว						นักทัศนจร						ผู้เยี่ยมชม					
	ไทย	ร้อยละ	ต่างประเทศ	ร้อยละ	รวม	ร้อยละ	ไทย	ร้อยละ	ต่างประเทศ	ร้อยละ	รวม	ร้อยละ	ไทย	ร้อยละ	ต่างประเทศ	ร้อยละ	รวม	ร้อยละ
1 คน	37,587	13.91	2,442	21.10	40,029	14.20	13,424	5.38	2,158	5.59	15,582	5.41	51,011	9.82	4,600	9.17	55,611	9.76
2 คน	92,390	34.19	4,634	40.03	97,024	34.43	78,132	31.34	13,657	35.40	91,789	31.88	170,522	32.82	18,291	36.47	188,813	33.14
3 คน	28,249	10.45	1,732	14.96	29,981	10.64	35,639	14.30	4,749	12.31	40,388	14.03	63,888	12.30	6,481	12.92	70,369	12.35
4 คน	26,962	9.98	1,642	14.19	28,604	10.15	56,765	22.77	11,227	29.10	67,992	23.62	83,727	16.12	12,869	25.66	96,596	16.96
5 คน	40,134	14.85	672	5.81	40,806	14.48	29,247	11.73	3,202	8.30	32,449	11.27	69,381	13.35	3,874	7.72	73,255	12.86
มากกว่า 5 คน	44,929	16.62	453	3.91	45,382	16.10	36,088	14.48	3,591	9.30	39,679	13.79	81,017	15.59	4,044	8.06	85,061	14.93
รวม	270,251	100.00	11,575	100.00	281,826	100.00	249,295	100.00	38,584	100.00	287,879	100.00	519,546	100.00	50,159	100.00	569,705	100.00
จำนวนคน/ครั้ง	3.28	-	2.55	-	3.25	-	3.48	-	3.27	-	3.45	-	3.37	-	3.10	-	3.35	-

จำนวนผู้เยี่ยมชม จำแนกตามความสัมพันธ์กับผู้ร่วมเดินทาง ปี 2548

จังหวัดนนทบุรี

ความสัมพันธ์	นักท่องเที่ยว						นักทัศนจร						ผู้เยี่ยมชม					
	ไทย	ร้อยละ	ต่างประเทศ	ร้อยละ	รวม	ร้อยละ	ไทย	ร้อยละ	ต่างประเทศ	ร้อยละ	รวม	ร้อยละ	ไทย	ร้อยละ	ต่างประเทศ	ร้อยละ	รวม	ร้อยละ
เดินทางคนเดียว	37,587	13.91	2,442	21.10	40,029	14.20	13,424	5.38	2,158	5.59	15,582	5.41	51,011	9.82	4,600	9.17	55,611	9.76
กลุ่มครอบครัว	108,346	40.09	4,357	37.64	112,703	39.99	100,997	40.51	13,728	35.58	114,725	39.85	209,343	40.29	18,085	36.06	227,428	39.92
กลุ่มญาติ	32,678	12.09	1,513	13.07	34,191	12.13	29,005	11.63	1,963	5.09	30,968	10.76	61,683	11.87	3,476	6.93	65,159	11.44
กลุ่มเพื่อน	91,640	33.91	3,263	28.19	94,903	33.68	105,869	42.48	20,735	53.74	126,604	43.98	197,509	38.02	23,998	47.84	221,507	38.88
รวม	270,251	100.00	11,575	100.00	281,826	100.00	249,295	100.00	38,584	100.00	287,879	100.00	519,546	100.00	50,159	100.00	569,705	100.00

จำนวนผู้เยี่ยมชม จำแนกตามจำนวนจังหวัดที่รวมอยู่ในการเดินทางแต่ละครั้ง ปี 2548

จังหวัดนนทบุรี

จำนวนจังหวัดที่ รวมอยู่ในการเดินทาง	นักท่องเที่ยว						นักทัศนจร						ผู้เยี่ยมชม					
	ไทย	ร้อยละ	ต่างประเทศ	ร้อยละ	รวม	ร้อยละ	ไทย	ร้อยละ	ต่างประเทศ	ร้อยละ	รวม	ร้อยละ	ไทย	ร้อยละ	ต่างประเทศ	ร้อยละ	รวม	ร้อยละ
1 จังหวัด	115,822	42.86	272	2.35	116,094	41.19	156,415	62.74	255	0.66	156,670	54.42	272,237	52.40	527	1.05	272,764	47.88
2 จังหวัด	62,146	23.00	1,268	10.95	63,414	22.50	46,637	18.71	876	2.27	47,513	16.50	108,783	20.94	2,144	4.27	110,927	19.47
3 จังหวัด	65,091	24.09	2,870	24.79	67,961	24.11	29,831	11.97	11,201	29.03	41,032	14.25	94,922	18.27	14,071	28.05	108,993	19.13
4 จังหวัด	17,335	6.41	2,320	20.04	19,655	6.97	10,348	4.15	12,411	32.17	22,759	7.91	27,683	5.33	14,731	29.37	42,414	7.44
5 จังหวัด	6,025	2.23	2,102	18.16	8,127	2.88	3,175	1.27	8,722	22.61	11,897	4.13	9,200	1.77	10,824	21.58	20,024	3.51
มากกว่า 5 จังหวัด	3,832	1.41	2,743	23.71	6,575	2.35	2,889	1.16	5,119	13.26	8,008	2.79	6,721	1.29	7,862	15.68	14,583	2.57
รวม	270,251	100.00	11,575	100.00	281,826	100.00	249,295	100.00	38,584	100.00	287,879	100.00	519,546	100.00	50,159	100.00	569,705	100.00
จำนวนจังหวัดเฉลี่ย/ครั้ง	2.06	-	4.12	-	2.15	-	1.66	-	4.14	-	1.99	-	1.87	-	4.13	-	2.07	-

จำนวนผู้เยี่ยมชม จำแนกตามระดับของรายได้ ปี 2548

จังหวัดนนทบุรี

ระดับของรายได้	นักท่องเที่ยว						นักท่องเที่ยว						ผู้เยี่ยมชม					
	ไทย	ร้อยละ	ต่างประเทศ	ร้อยละ	รวม	ร้อยละ	ไทย	ร้อยละ	ต่างประเทศ	ร้อยละ	รวม	ร้อยละ	ไทย	ร้อยละ	ต่างประเทศ	ร้อยละ	รวม	ร้อยละ
1. ไม่มีรายได้	97,580	36.11	2,586	22.34	100,166	35.54	77,731	31.18	18,471	47.87	96,202	33.42	175,311	33.74	21,057	41.98	196,368	34.47
2. ต่ำกว่า 10,000 บาท	51,729	19.14	635	5.49	52,364	18.58	38,695	15.52	-	-	38,695	13.44	90,424	17.40	635	1.27	91,059	15.98
3. 10,001-15,000 บาท	59,275	21.93	390	3.37	59,665	21.17	51,917	20.83	477	1.24	52,394	18.20	111,192	21.40	867	1.73	112,059	19.67
4. 15,001-30,000 บาท	38,906	14.40	1,757	15.18	40,663	14.43	56,132	22.52	5,165	13.39	61,297	21.29	95,038	18.29	6,922	13.80	101,960	17.90
5. 30,001-45,000 บาท	16,751	6.20	2,441	21.09	19,192	6.81	11,234	4.51	8,622	22.35	19,856	6.90	27,985	5.39	11,063	22.06	39,048	6.85
6. 45,001-60,000 บาท	5,987	2.22	1,772	15.31	7,759	2.75	7,717	3.10	4,045	10.48	11,762	4.09	13,704	2.64	5,817	11.60	19,521	3.43
7. 60,001-75,000 บาท	-	-	1,000	8.64	1,000	0.35	1,587	0.64	1,197	3.10	2,784	0.97	1,587	0.31	2,197	4.38	3,784	0.66
8. 75,001-90,000 บาท	-	-	334	2.89	334	0.12	724	0.29	248	0.64	972	0.34	724	0.14	582	1.16	1,306	0.23
9. มากกว่า 90,000 บาท	23	0.00	660	5.69	683	0.25	3,558	1.41	359	0.93	3,917	1.35	3,581	0.69	1,019	2.02	4,600	0.81
รวมทั้งหมด	270,251	100.00	11,575	100.00	281,826	100.00	249,295	100.00	38,584	100.00	287,879	100.00	519,546	100.00	50,159	100.00	569,705	100.00

จำนวนผู้เยี่ยมเยือน จำแนกตามสถานที่ท่องเที่ยว ปี 2548

จังหวัดนนทบุรี

สถานที่ท่องเที่ยว	สถานที่ท่องเที่ยวที่ได้รับความนิยม		
	ไทย	ต่างประเทศ	รวม
เมืองทองธานี	90.39	58.86	87.62
เกาะเกร็ด	65.03	62.18	64.78
วัดปรมัยยิตาวาส	12.57	11.46	12.47
วัดเฉลิมพระเกียรติวรวิหาร	10.20	28.43	11.81
วัดชลประทานรังสฤษฎ์	6.14	3.02	5.87
อุทยานเฉลิมพระเกียรติ	9.04	9.16	9.05
ตลาดเมืองนนท์	8.15	1.32	7.55
วัดแสงสิริธรรม	2.11	6.66	2.51
หมู่บ้านปูนปั้น	3.06	13.04	3.93
วัดปราสาท	0.86	9.00	1.58
หมู่บ้านขนมหวาน/บ้านขนมหวาน	2.16	14.32	3.23
วัดเสาธงทอง	1.07	0.00	0.98
วัดศาลากุล	0.48	3.44	0.74

ข้อมูลสถานพักแรม จังหวัดนนทบุรี

มกราคม - ธันวาคม

	2548
จำนวนสถานพักแรม (แห่ง)	5
กลุ่ม 5	5
จำนวนห้องพัก (ห้อง)	956
กลุ่ม 5	956
อัตราการเข้าพักเฉลี่ย (%)	61.19
กลุ่ม 5	61.19
จำนวนนักท่องเที่ยวพักโรงแรม (คน)	250,177
กลุ่ม 5	250,177
ระยะเวลาพำนักเฉลี่ย (วัน)	1.28
กลุ่ม 5	1.28
จำนวนคนพักต่อห้อง	1.58
กลุ่ม 5	1.58

Occupancy Rate of Accommodation Establishments in Nonthaburi

January - December 2005

Month	Hotel					Grand
	Group 1	Group 2	Group 3	Group 4	Group 5	Total
January	-	-	-	-	59.62	59.62
February	-	-	-	-	60.41	60.41
March	-	-	-	-	57.73	57.73
April	-	-	-	-	57.73	57.73
May	-	-	-	-	58.83	58.83
June	-	-	-	-	58.83	58.83
Total (Jan.-Jun.)	-	-	-	-	58.86	58.86
July	-	-	-	-	58.99	58.99
August	-	-	-	-	61.99	61.99
September	-	-	-	-	64.78	64.78
October	-	-	-	-	64.98	64.98
November	-	-	-	-	64.98	64.98
December	-	-	-	-	65.46	65.46
Total (Jul.-Dec.)	-	-	-	-	63.53	63.53
Total	-	-	-	-	61.19	61.19

Guest Arrivals at Accommodation Establishments Nonthaburi

Nationality	January-December		
	2005	2004	Δ(%)
Thai	238,846	-	-
Malaysia	352	-	-
Singapore	445	-	-
China	1,729	-	-
Hong Kong	123	-	-
Japan	591	-	-
Korea	130	-	-
Taiwan	218	-	-
Austria	330	-	-
Belgium	137	-	-
Denmark	207	-	-
France	912	-	-
Germany	857	-	-
Italy	281	-	-
Netherlands	191	-	-
Sweden	68	-	-
Switzerland	578	-	-
U.K.	1,237	-	-
U.S.A.	1,497	-	-
Canada	61	-	-
Middle East	15	-	-
Australia	521	-	-
New Zealand	100	-	-
India	207	-	-
Russia	43	-	-
East Europe	9	-	-
Indonesia	3	-	-
Philippines	25	-	-
Finland	61	-	-
Norway	54	-	-
Spain	38	-	-
Africa	38	-	-
Myanmar	-	-	-
Israel	9	-	-
Laos	-	-	-
Vietnam	10	-	-
Others	254	-	-
Total	250,177	-	-
Thai	238,846	-	-
Foreigners	11,331	-	-

Guest Arrivals at Accommodation Establishments in Phatuntani 2005

Total (Hotel Group 5)

Nationality	Total	Jan.	Feb.	Mar.	Apr.	May	Jun.	Jan.-Jun.	Jul.	Aug.	Sep.	Oct.	Nov.	Dec.	Jul.-Dec.
Thai	89,570	6,641	5,620	8,132	6,123	6,747	7,191	40,454	7,813	8,225	8,343	8,896	8,395	7,444	49,116
Malaysia	6,486	382	303	619	525	479	622	2,930	593	527	666	574	564	632	3,556
Singapore	5,001	373	91	365	422	306	312	1,869	318	475	407	574	676	682	3,132
China	14,875	705	1,270	1,076	2,062	1,500	1,493	8,106	1,592	1,126	1,127	1,174	1,201	549	6,769
Hong Kong	1,277	190	157	60	177	88	21	693	133	63	46	51	60	231	584
Japan	28,230	1,534	1,314	1,428	1,393	1,636	1,718	9,023	2,849	2,324	2,589	3,227	3,654	4,564	19,207
Korea	23,498	1,832	1,921	678	717	1,219	989	7,356	1,656	2,467	2,517	2,996	3,019	3,487	16,142
Taiwan	35,852	3,059	2,823	2,193	3,032	3,303	3,160	17,570	2,890	2,998	2,940	3,212	2,977	3,265	18,282
Austria	611	11	25	35	14	29	45	159	45	83	74	93	91	66	452
Belgium	1,245	80	52	72	55	70	44	373	65	205	122	155	198	127	872
Denmark	502	38	27	27	45	50	45	232	58	37	42	51	44	38	270
France	1,591	91	103	112	98	73	121	598	77	132	138	165	231	250	993
Germany	3,264	238	225	272	149	131	162	1,177	188	350	294	390	452	413	2,087
Italy	914	54	69	63	65	80	83	414	96	71	60	94	82	97	500
Netherlands	1,481	58	65	57	81	64	96	421	105	179	157	177	183	259	1,060
Sweden	897	91	131	91	40	40	38	431	89	118	78	101	29	51	466
Switzerland	986	42	46	55	58	80	84	365	56	121	89	123	99	133	621
U.K.	9,178	553	491	595	523	864	815	3,841	746	910	711	941	1,029	1,000	5,337
U.S.A.	11,133	1,019	706	787	711	1,186	1,245	5,654	962	941	746	994	880	956	5,479
Canada	2,491	301	264	281	222	151	233	1,452	136	193	89	166	200	255	1,039
Middle East	839	72	52	79	84	98	85	470	88	78	68	61	59	15	369
Australia	4,186	498	391	350	310	456	468	2,473	242	372	286	273	307	233	1,713
New Zealand	768	75	50	50	59	75	93	402	65	59	66	80	42	54	366
India	1,175	108	70	224	94	135	124	755	87	129	74	63	58	9	420
Russia	207	36	13	10	15	10	22	106	16	13	13	18	27	14	101
East Europe	595	39	32	65	75	101	30	342	41	68	66	47	21	10	253
Indonesia	837	57	74	224	66	85	103	609	70	125	8	22	3	-	228
Philippines	1,461	191	34	238	79	96	74	712	75	126	150	211	187	-	749
Finland	301	21	16	38	17	13	16	121	28	37	22	49	25	19	180
Norway	485	36	24	49	34	40	31	214	32	54	55	53	65	12	271
Spain	242	14	18	8	29	40	37	146	28	6	12	7	25	18	96
Africa	401	13	323	2	1	11	9	359	13	1	13	5	5	5	42
Myanmar	67	14	3	8	4	9	4	42	9	7	4	5	-	-	25
Israel	331	37	18	28	46	47	52	228	65	13	17	8	-	-	103
Laos	7	-	-	-	-	-	-	-	-	1	1	5	-	-	7
Vietnam	10	-	-	-	-	-	-	-	-	-	10	-	-	-	10
Others	1,941	141	197	483	317	356	213	1,707	70	157	-	-	-	7	234
Total	252,935	18,644	17,018	18,854	17,742	19,668	19,878	111,804	21,396	22,791	22,100	25,061	24,888	24,895	141,131

Guest Arrivals at Accommodation Establishments in Nontaburi 2005

Total(Hotel Group 5)

Nationality	Total	Jan.	Feb.	Mar.	Apr.	May	Jun.	Jan.-Jun.	Jul.	Aug.	Sep.	Oct.	Nov.	Dec.	Jul.-Dec.
Thai	238,846	20,649	19,466	25,967	17,407	20,583	15,283	119,355	17,810	21,480	19,490	21,299	19,479	19,933	119,491
Malaysia	352	43	42	24	49	51	26	235	20	44	11	16	8	18	117
Singapore	445	-	-	-	39	46	15	100	82	78	43	37	38	67	345
China	1,729	55	1,082	14	202	188	81	1,622	37	17	3	28	20	2	107
Hong Kong	123	37	37	-	-	3	6	83	7	-	-	25	1	7	40
Japan	591	-	-	73	18	74	68	233	71	83	35	48	81	40	358
Korea	130	-	-	-	25	38	20	83	12	25	6	-	-	4	47
Taiwan	218	-	-	-	10	25	6	41	37	32	53	47	8	-	177
Austria	330	29	14	28	30	44	50	195	27	72	5	9	10	12	135
Belgium	137	-	7	6	7	20	-	40	14	21	8	34	11	9	97
Denmark	207	-	-	19	6	12	14	51	43	28	10	16	18	41	156
France	912	1	20	30	26	22	27	126	69	112	125	177	135	168	786
Germany	857	31	28	79	37	61	30	266	94	121	77	85	118	96	591
Italy	281	-	15	11	15	14	16	71	62	30	19	32	23	44	210
Netherlands	191	22	-	-	7	2	11	42	69	21	56	-	-	3	149
Sweden	68	5	13	-	-	-	-	18	11	-	-	9	19	11	50
Switzerland	578	12	11	5	1	6	42	77	100	129	75	66	103	28	501
U.K.	1,237	13	22	31	18	74	53	211	182	228	144	113	134	225	1,026
U.S.A.	1,497	67	71	100	73	148	106	565	110	148	107	108	166	293	932
Canada	61	-	10	-	-	-	2	12	14	17	-	7	7	4	49
Middle East	15	-	-	-	-	-	-	-	7	-	-	-	8	-	15
Australia	521	58	28	53	26	21	16	202	121	15	75	60	33	15	319
New Zealand	100	-	-	17	4	-	8	29	25	36	-	10	-	-	71
India	207	13	50	52	40	-	11	166	11	-	-	22	5	3	41
Russia	43	-	-	-	-	-	-	-	11	25	3	-	2	2	43
East Europe	9	-	-	-	-	-	-	-	9	-	-	-	-	-	9
Indonesia	3	-	-	-	-	-	3	3	-	-	-	-	-	-	-
Philippines	25	-	-	1	-	-	2	3	-	15	-	7	-	-	22
Finland	61	-	-	-	-	3	9	12	34	-	3	4	6	2	49
Norway	54	-	-	-	-	-	7	7	27	-	-	20	-	-	47
Spain	38	-	-	-	7	-	14	21	12	-	-	3	2	-	17
Africa	38	-	-	-	-	8	9	17	4	6	5	6	-	-	21
Myanmar	-	-	-	-	-	-	-	-	-	-	-	-	-	-	-
Israel	9	-	-	-	-	-	-	-	9	-	-	-	-	-	9
Laos	-	-	-	-	-	-	-	-	-	-	-	-	-	-	-
Vietnam	10	-	10	-	-	-	-	10	-	-	-	-	-	-	-
Others	254	75	50	63	50	-	-	238	5	11	-	-	-	-	16
Total	250,177	21,110	20,976	26,573	18,097	21,443	15,935	124,134	19,146	22,794	20,353	22,288	20,435	21,027	126,043

สถานการณ์การท่องเที่ยวจังหวัดปทุมธานี

จังหวัดปทุมธานี ในปีนี้ได้มีการจัดเก็บข้อมูลทางสถิติโดยแยกเป็นรายจังหวัดเป็นปีแรก และภาพรวมของการเดินทางท่องเที่ยวที่เดินทางเข้ามาในจังหวัดมีผู้เยี่ยมเยือนทั้งสิ้น 766,571 คน เป็นชาวไทยมีสัดส่วนถึงร้อยละ 53.51 และชาวต่างชาติร้อยละ 46.99 สำหรับในพื้นที่จังหวัดปทุมธานี ส่วนใหญ่นักท่องเที่ยวจะนิยมเดินทางแบบเข้าไป-เย็นกลับ จะเห็นได้จากสัดส่วนของนักท่องเที่ยวถึงร้อยละ 61.26 สืบเนื่องมาจากความได้เปรียบของแหล่งท่องเที่ยวที่อยู่ติดกับกรุงเทพมหานคร ทำให้สะดวกต่อการเดินทางท่องเที่ยวพักผ่อน โดยจะเห็นจากสัดส่วนของนักท่องเที่ยวมีสัดส่วนค่อนข้างสูงถึงร้อยละ 61.26 ที่เดินทางเข้าจังหวัดปทุมธานี ซึ่งในพื้นที่จะมีแหล่งท่องเที่ยวเพื่อการเรียนรู้ เช่น พิพิธภัณฑ์วิทยาศาสตร์ ดรีมเวิลด์ ห้างสรรพสินค้าฟิวเจอร์ปาร์ค รังสิต และวัดต่าง ๆ รวมทั้งมีสนามกอล์ฟจำนวนมากที่ได้มาตรฐานและอยู่ใกล้กรุงเทพฯ สะดวกต่อการเดินทางและนักท่องเที่ยวจะนิยมขับรถไปรับประทานอาหาร ซึ่งมีจำนวนมากและหลากหลายให้เลือกได้ตามต้องการพร้อมกับบรรยากาศธรรมชาติของชานเมือง เป็นต้น

สำหรับพาหนะเดินทางที่นิยมใช้เดินทางเข้ามาในจังหวัดปทุมธานี จะเห็นได้ว่าการใช้รถยนต์ส่วนตัวมีสัดส่วนสูงถึงร้อยละ 67.69 รถโดยสารประจำทาง ร้อยละ 32.31 ตามลำดับ

ในการเดินทางแต่ละครั้งนักท่องเที่ยวจะมีระยะเวลาพำนักเฉลี่ยประมาณ 1.69 และพบชาวต่างชาติมีสัดส่วนของการเข้าพักร้อยละ 55.80 สูงกว่าชาวไทย แต่ชาวไทยจะพักนานวันกว่าคิดเป็น 2.37 วัน สำหรับที่พักระยะพักแรม/เกสต์เฮาส์/บังกะโล/รีสอร์ท เป็นส่วนใหญ่มีสัดส่วนร้อยละ 85.17 เมื่อมาพิจารณาค่าใช้จ่ายของนักท่องเที่ยวที่เดินทางมาจังหวัดปทุมธานีมีจำนวนประมาณ 728.61 บาท ส่วนใหญ่จะใช้จ่ายเกี่ยวกับค่าอาหารและเครื่องดื่มมีสัดส่วนร้อยละ 28.88 รองลงมาเป็นค่าที่พัก และซื้อของที่ระลึก ตามลำดับ มีรายได้ที่เกิดจากการท่องเที่ยวทั้งสิ้น 365.67 ล้านบาท ส่วนนักศึกษามีค่าใช้จ่ายประมาณ 603.71 ก่อให้เกิดรายได้หมุนเวียนในแหล่งท่องเที่ยว 283.50 ล้านบาท เมื่อรวมรายได้ทั้งหมดที่เกิดจากการท่องเที่ยวภายในประเทศไม่รวมค่าใช้จ่ายในการเดินทางระหว่างจังหวัด รวมทั้งสิ้น 801.92 ล้านบาท ดังนั้นผู้เยี่ยมเยือนมีค่าใช้จ่ายเฉลี่ยระหว่างอยู่ในจังหวัดปทุมธานีประมาณ 668.23 ล้านบาท และค่าใช้จ่ายส่วนใหญ่จะใช้ในหมวดของค่าใช้จ่ายเพื่อความบันเทิงมากที่สุดถึงร้อยละ 176.28

สถานการณ์พักแรม พบว่ามีจำนวนสถานพักแรมทั้งสิ้น 5 แห่ง จำนวนห้องพักรวมทั้งสิ้น 777 ห้อง มีอัตราการเข้าพักเฉลี่ยค่อนข้างดีคิดเป็นร้อยละ 75.86 และมีระยะเวลาพำนักเฉลี่ย 1.65 วัน โดยมีเพียงประเภทของสถานพักแรมในระดับราคาที่ต่ำกว่า 500 บาทเป็นส่วนใหญ่

Internal Tourism in Prathumthani



Profile	2005			Sex	2005		
	Total	Thai	Foreigners		Total	Thai	Foreigners
Visitors							
Tourist	410,226	131,246	165,725	Male	421,913	205,279	216,634
Excursionist	356,345	278,980	190,620	Female	344,658	204,947	139,711
Age				Travel Arrangement			
Under 25	185,228	111,086	74,142	Group Tour	214,782	12,373	202,409
25 - 34	254,718	127,712	127,006	Non Group Tour	551,789	397,853	153,936
35 - 44	194,337	117,241	77,096				
45 - 54	91,177	43,421	47,756				
55 and over	41,111	10,766	30,345	Average Expenditures (person/day)			
				<u>Total</u>	<u>668.23</u>	<u>618.27</u>	<u>745.98</u>
				Accommodation	83.33	67.08	108.52
				Food and Beverage	201.70	201.48	202.18
Mode of transport				Shopping and Souvenirs	122.57	127.35	115.24
Plane	-	-	-	Entertainment	36.47	29.61	47.11
Train	-	-	-	Sightseeing	83.79	66.78	110.18
Bus	247,668	187,459	60,209	Local Transport	124.82	114.72	140.53
Automobile	518,903	222,767	296,136	Miscellaneous	15.55	11.25	22.22
Others	-	-	-				
Purpose of Visit				Average Length of Stay	1.69	2.37	1.15
Holiday	600,714	364,855	235,859				
Business	12,464	12,464	-	Revenue (Million Baht)	<u>Total</u>	<u>Thai</u>	<u>Foreigners</u>
Official Visit	3,232	3,232	-	Visitor	801.92	364.80	437.12
Convention	14,184	7,681	6,503	Tourist	365.67	212.05	153.62
Others	135,977	21,994	113,983	Excursionist	436.25	152.75	283.50

Internal Tourism in Pathum Thani 2005

Type of Data	2005
Visitor	766,571
Thai	410,226
Foreigners	356,345
<hr style="border-top: 1px dashed black;"/>	
Tourist	296,971
Thai	131,246
Foreigners	165,725
<hr style="border-top: 1px dashed black;"/>	
Excursionist	469,600
Thai	278,980
Foreigners	190,620
<hr style="border-top: 1px dashed black;"/>	
Average Length of Stay (Day)	1.69
Thai	2.37
Foreigners	1.15
<hr style="border-top: 1px dashed black;"/>	
Average Expenditure (Baht/Person/Day)	
Visitor	672.12
Thai	623.22
Foreigners	747.36
<hr style="border-top: 1px dashed black;"/>	
Tourist	736.89
Thai	692.15
Foreigners	809.05
<hr style="border-top: 1px dashed black;"/>	
Excursionist	603.71
Thai	547.52
Foreigners	685.92
<hr style="border-top: 1px dashed black;"/>	
Revenue (Million Baht)	
Visitor	649.17
Thai	364.80
Foreigners	284.37
<hr style="border-top: 1px dashed black;"/>	
ACCOMMODATION ESTABLISHMENTS	
Establishments	5
Rooms	777
Occupancy Rate (%)	75.86
Average Length of Stay (Day)	1.65
Number of Guest Arrivals	252,935
Thai	89,570
Foreigners	163,365

สรุปข้อมูลผู้เยี่ยมเยือน ปี 2548

จังหวัดปทุมธานี

รายการข้อมูล		ไทย	ต่างประเทศ	รวม
จำนวนผู้เยี่ยมเยือน		410,226	356,345	766,571
นักท่องเที่ยว		131,246	165,725	296,971
นักท่องเที่ยว		278,980	190,620	469,600
จำนวนผู้เยี่ยมเยือนจำแนกตามพาหนะการเดินทาง		410,226	356,345	766,571
ประเภท การเดินทาง	เครื่องบิน	-	-	-
	รถไฟ	-	-	-
	รถโดยสารประจำทาง	187,459	60,209	247,668
	รถส่วนตัว	222,767	296,136	518,903
	อื่น ๆ	-	-	-
จำนวนนักท่องเที่ยวจำแนกตามประเภทที่พัก		131,246	165,725	296,971
โรงแรม/เกสต์เฮาส์/บังกะโล/รีสอร์ท		89,570	163,365	252,935
บ้านญาติ/เพื่อน		40,250	2,360	42,610
ที่พักในอุทยานฯ		-	-	-
บ้านรับรองฯ		-	-	-
อื่น ๆ		1,426	-	1,426
ระยะเวลาพำนักเฉลี่ยของนักท่องเที่ยว(วัน)		2.37	1.15	1.69
ค่าใช้จ่ายเฉลี่ย/คน/วัน(บาท)		618.27	745.98	668.23
นักท่องเที่ยว		681.72	806.04	728.61
นักท่องเที่ยว		547.52	685.92	603.71
รายได้(ล้านบาท)		364.80	284.37	649.17
นักท่องเที่ยว		212.05	153.62	365.67
นักท่องเที่ยว		152.75	130.75	283.50
จำนวนครั้งเฉลี่ยของการเดินทางในรอบปี(ครั้ง)		5.02	2.59	3.89
นักท่องเที่ยว		4.65	3.45	3.98
นักท่องเที่ยว		5.19	1.84	3.83

หมายเหตุ : ปี 2548 ค่าใช้จ่ายเฉลี่ยรายหมวดเป็นข้อมูลจากการสำรวจนักท่องเที่ยว ณ จุดเดินทางออกของจังหวัดนี้ โดยไม่นับรวมค่าพาหนะเดินทางระหว่างจังหวัด

และค่าใช้จ่ายบางหมวดที่มีการปรับค่าอื่น ๆ ประกอบเช่นค่าที่พัก ปรับตามอัตราการแลกเปลี่ยน ค่าอาหาร/เครื่องดื่มปรับตามค่าดัชนีผู้บริโภค ค่าบริการเดินทาง/

ค่าพาหนะการเดินทางปรับตามอัตราการเปลี่ยนแปลงค่าบริการนำเที่ยว ราคาน้ำมัน เป็นต้น

สรุปข้อมูลผู้เยี่ยมเยือน ปี 2548

จัดการเดินทางมาเอง

จังหวัดปทุมธานี

รายการข้อมูล		ไทย	ต่างประเทศ	รวม
จำนวนผู้เยี่ยมเยือน		397,853	153,936	551,789
นักท่องเที่ยว		126,596	86,875	213,471
นักท่องเที่ยว		271,257	67,061	338,318
จำนวนผู้เยี่ยมเยือนจำแนกตามพาหนะการเดินทาง		397,853	153,936	551,789
ประเภท การเดินทาง	เครื่องบิน	-	-	-
	รถไฟ	-	-	-
	รถโดยสารประจำทาง	187,459	60,209	247,668
	รถส่วนตัว	210,394	93,727	304,121
	อื่น ๆ	-	-	-
จำนวนนักท่องเที่ยวจำแนกตามประเภทที่พัก		126,596	86,875	213,471
โรงแรม/เกสต์เฮาส์/บังกะโล/รีสอร์ท		84,920	84,515	169,435
บ้านญาติ/เพื่อน		40,250	2,360	42,610
ที่พักในอุทยานฯ		-	-	-
บ้านรับรองฯ		-	-	-
อื่น ๆ		1,426	-	1,426
ระยะเวลาพักเฉลี่ยของนักท่องเที่ยว(วัน)		2.42	1.16	1.91
ค่าใช้จ่ายเฉลี่ย/คน/วัน(บาท)		621.51	976.49	700.86
นักท่องเที่ยว		688.84	1,135.49	798.23
นักท่องเที่ยว		545.46	737.53	583.53
รายได้(ล้านบาท)		358.99	163.89	522.88
นักท่องเที่ยว		211.03	114.43	325.46
นักท่องเที่ยว		147.96	49.46	197.42
จำนวนครั้งเฉลี่ยของการเดินทางในรอบปี(ครั้ง)		5.05	2.51	3.83
นักท่องเที่ยว		4.66	2.63	4.66
นักท่องเที่ยว		5.23	2.37	4.34

หมายเหตุ : ปี 2548 ค่าใช้จ่ายเฉลี่ยรวมหมวดเป็นข้อมูลจากการสำรวจนักท่องเที่ยว ณ จุดเดินทางออกของจังหวัดนี้ โดยไม่นับรวมค่าพาหนะเดินทางระหว่างจังหวัด

และค่าใช้จ่ายบางหมวดที่การปรับค่าอื่นๆประกอบเช่นค่าที่พัก ปรับตามอัตราการแลกเปลี่ยน ค่าอาหาร/เครื่องดื่มปรับตามค่าดัชนีผู้บริโภค ค่าบริการเดินทาง/

ค่าพาหนะการเดินทางปรับตามอัตราการเปลี่ยนแปลงค่าบริการนำเที่ยว ราคาน้ำมัน เป็นต้น

สรุปข้อมูลผู้เยี่ยมชม เดือน ปี 2548

จัดการเดินทางโดยผ่านบริษัทนำเที่ยว

จังหวัดปทุมธานี

รายการข้อมูล		ไทย	ต่างประเทศ	รวม
จำนวนผู้เยี่ยมชมเดือน		12,373	202,409	214,782
นักท่องเที่ยว		4,650	78,850	83,500
นักท่องเที่ยว		7,723	123,559	131,282
จำนวนผู้เยี่ยมชมจำแนกตามพาหนะการเดินทาง		12,373	202,409	214,782
ประเภท การเดินทาง	เครื่องบิน	-	-	-
	รถไฟ	-	-	-
	รถโดยสารประจำทาง	-	-	-
	รถส่วนตัว	12,373	202,409	214,782
	อื่นๆ	-	-	-
จำนวนนักท่องเที่ยวจำแนกตามประเภทที่พัก		4,650	78,850	83,500
โรงแรม/เกสต์เฮาส์/บังกะโล/รีสอร์ท		4,650	78,850	83,500
บ้านญาติ/เพื่อน		-	-	-
ที่พักในอุทยานฯ		-	-	-
บ้านรับรองฯ		-	-	-
อื่นๆ		-	-	-
ระยะเวลาพำนักเฉลี่ยของนักท่องเที่ยว(วัน)		1.12	1.13	1.13
ค่าใช้จ่ายเฉลี่ย/คน/วัน(บาท)		449.31	566.54	559.70
นักท่องเที่ยว		195.85	439.84	426.15
นักท่องเที่ยว		620.23	657.91	655.69
รายได้(ล้านบาท)		5.81	120.48	126.29
นักท่องเที่ยว		1.02	39.19	40.21
นักท่องเที่ยว		4.79	81.29	86.08
จำนวนครั้งเฉลี่ยของการเดินทางในรอบปี(ครั้ง)		4.04	2.64	2.72
นักท่องเที่ยว		4.24	4.35	4.34
นักท่องเที่ยว		3.91	1.55	1.69

หมายเหตุ : ปี 2548 ค่าใช้จ่ายเฉลี่ยรายหมวดเป็นข้อมูลจากการสำรวจนักท่องเที่ยว ณ จุดเดินทางออกของจังหวัดนี้ โดยไม่นับรวมค่าพาหนะเดินทางระหว่างจังหวัด

และค่าใช้จ่ายบางหมวดที่มีการปรับค่าอื่นๆประกอบเช่นค่าที่พัก ปรับตามอัตราแลกเปลี่ยน ค่าอาหาร/เครื่องดื่มปรับตามค่าดัชนีผู้บริโภค ค่าบริการเดินทาง/

ค่าพาหนะการเดินทางปรับตามอัตราแลกเปลี่ยนแปลงค่าบริการนำเที่ยว ราคาน้ำมัน เป็นต้น

จำนวนผู้เยี่ยมชมเยือนจำแนกตามสถานที่พัก และพาหนะการเดินทาง ปี 2548
จังหวัดปทุมธานี

รายการ	พาหนะการเดินทาง	ประเภทที่พัก					นักท่องเที่ยว	นักท่องเที่ยว	ผู้เยี่ยมชม
		โรงแรม/เกสต์เฮาส์/บังกะโล/รีสอร์ท	บ้านญาติ/เพื่อน	ที่พักในอุทยานฯ	บ้านพักรับรอง	อื่นๆ			
ประเภทการเดินทาง	เครื่องบิน - ไทย	-	-	-	-	-	-	-	-
	- ต่างประเทศ	-	-	-	-	-	-	-	-
	รวม	-	-	-	-	-	-	-	-
	รถไฟ - ไทย	-	-	-	-	-	-	-	-
	- ต่างประเทศ	-	-	-	-	-	-	-	-
	รวม	-	-	-	-	-	-	-	-
	รถโดยสาร - ไทย	36,034	25,809	-	-	1,426	63,269	124,190	187,459
	- ต่างประเทศ	27,161	2,360	-	-	-	29,521	30,688	60,209
	รวม	63,195	28,169	-	-	1,426	92,790	154,878	247,668
	รถส่วนตัว - ไทย	53,536	14,441	-	-	-	67,977	154,790	222,767
	- ต่างประเทศ	136,204	-	-	-	-	136,204	159,932	296,136
	รวม	189,740	14,441	-	-	-	204,181	314,722	518,903
	อื่นๆ - ไทย	-	-	-	-	-	-	-	-
	- ต่างประเทศ	-	-	-	-	-	-	-	-
	รวม	-	-	-	-	-	-	-	-
รวมทั้งหมด - ไทย	89,570	40,250	-	-	1,426	131,246	278,980	410,226	
- ต่างประเทศ	163,365	2,360	-	-	-	165,725	190,620	356,345	
รวม	252,935	42,610	-	-	1,426	296,971	469,600	766,571	

หมายเหตุ : ผู้เยี่ยมชม : นักท่องเที่ยวและนักท่องเที่ยว นักท่องเที่ยว : ผู้เยี่ยมชมที่ค้างคืน นักทัศนาจร : ผู้เยี่ยมชมที่ไม่ค้างคืน

จำนวนผู้เยี่ยมชมออนไลน์ จำแนกตามพาหนะเดินทาง ปี 2548

จังหวัดปทุมธานี

พาหนะเดินทาง		นักท่องเที่ยว						นักทัศนาจร						ผู้เยี่ยมชม					
		ไทย	ร้อยละ	ต่างประเทศ	ร้อยละ	รวม	ร้อยละ	ไทย	ร้อยละ	ต่างประเทศ	ร้อยละ	รวม	ร้อยละ	ไทย	ร้อยละ	ต่างประเทศ	ร้อยละ	รวม	ร้อยละ
ประเภทประเภท	เครื่องบิน	-	-	-	-	-	-	-	-	-	-	-	-	-	-	-	-	-	-
	รถไฟ	-	-	-	-	-	-	-	-	-	-	-	-	-	-	-	-	-	-
	รถโดยสาร	63,269	48.21	29,521	17.81	92,790	31.25	124,190	44.52	30,688	16.10	154,878	32.98	187,459	45.70	60,209	16.90	247,668	32.31
	รถส่วนตัว	67,977	51.79	136,204	82.19	204,181	68.75	154,790	55.48	159,932	83.90	314,722	67.02	222,767	54.30	296,136	83.10	518,903	67.69
	อื่น ๆ	-	-	-	-	-	-	-	-	-	-	-	-	-	-	-	-	-	-
รวมทั้งหมด		131,246	100.00	165,725	100.00	296,971	100.00	278,980	100.00	190,620	100.00	469,600	100.00	410,226	100.00	356,345	100.00	766,571	100.00

จำนวนนักท่องเที่ยว จำแนกตามสถานที่พัก ปี 2548

จังหวัดปทุมธานี

สถานที่พัก	นักท่องเที่ยว					
	ไทย	ร้อยละ	ต่างประเทศ	ร้อยละ	รวม	ร้อยละ
1. โรงแรม/เกสต์เฮาส์/บังกะโล/รีสอร์ท	89,570	68.25	163,365	98.58	252,935	85.17
2. บ้านญาติ/บ้านเพื่อน	40,250	30.67	2,360	1.42	42,610	14.35
3. ที่พักในอุทยานแห่งชาติ	-	-	-	-	-	-
4. บ้านพักรับรองของทางราชการ	-	-	-	-	-	-
5. อื่น ๆ	1,426	1.08	-	-	1,426	0.48
รวม	131,246	100.00	165,725	100.00	296,971	100.00

ระยะพำนักเฉลี่ยของนักท่องเที่ยว จำแนกตามสถานที่พัก ปี 2548

จังหวัดปทุมธานี

สถานที่พัก	นักท่องเที่ยว		
	ไทย	ต่างประเทศ	รวมทั้งหมด
1. โรงแรม/เกสต์เฮาส์/บังกะโล/รีสอร์ท	2.17	1.14	1.51
2. บ้านญาติ/บ้านเพื่อน	2.83	1.50	2.75
3. ที่พักในอุทยานแห่งชาติ	-	-	-
4. บ้านพักรับรองของทางราชการ	-	-	-
5. อื่น ๆ	1.88	-	1.88

ค่าใช้จ่ายเฉลี่ยต่อคนต่อวันของผู้เยี่ยมเยือน จำแนกตามหมวดค่าใช้จ่ายต่างๆ ปี 2548

จังหวัดปทุมธานี

(หน่วย : บาท/คน/วัน)

หมวดค่าใช้จ่าย	นักท่องเที่ยว						นักท่องเที่ยว						ผู้เยี่ยมเยือน					
	ไทย	ร้อยละ	ต่างประเทศ	ร้อยละ	รวม	ร้อยละ	ไทย	ร้อยละ	ต่างประเทศ	ร้อยละ	รวม	ร้อยละ	ไทย	ร้อยละ	ต่างประเทศ	ร้อยละ	รวม	ร้อยละ
1. ค่าที่พัก	127.25	18.67	217.07	26.93	161.29	22.14	-	-	-	-	-	-	67.08	10.85	108.52	14.55	83.33	12.47
2. ค่าอาหารและเครื่องดื่ม	219.09	32.14	196.55	24.38	210.43	28.88	181.84	33.21	207.80	30.30	192.38	31.87	201.48	32.59	202.18	27.10	201.70	30.18
3. ค่าซื้อสินค้าและของที่ระลึก	132.65	19.46	136.21	16.90	133.94	18.38	121.44	22.18	94.27	13.74	110.41	18.29	127.35	20.60	115.24	15.45	122.57	18.34
4. ค่าใช้จ่ายเพื่อความบันเทิง	36.39	5.34	41.03	5.09	38.14	5.23	22.04	4.03	53.19	7.75	34.69	5.75	29.61	4.79	47.11	6.32	36.47	5.46
5. ค่าบริการท่องเที่ยวภายในจังหวัด	45.46	6.67	81.59	10.12	59.16	8.12	90.54	16.54	138.76	20.23	110.11	18.24	66.78	10.80	110.18	14.77	83.79	12.54
6. ค่าพาหนะเดินทางในจังหวัด	111.56	16.36	117.59	14.59	113.79	15.62	118.25	21.60	163.47	23.83	136.61	22.63	114.72	18.56	140.53	18.84	124.82	18.68
7. ค่าใช้จ่ายอื่นๆ	9.32	1.36	16.00	1.99	11.86	1.63	13.41	2.44	28.43	4.15	19.51	3.22	11.25	1.81	22.22	2.97	15.55	2.33
รวมทุกหมวดค่าใช้จ่าย	681.72	100.00	806.04	100.00	728.61	100.00	547.52	100.00	685.92	100.00	603.71	100.00	618.27	100.00	745.98	100.00	668.23	100.00

รายได้จากการท่องเที่ยวของผู้เยี่ยมชมเยือน จำแนกตามหมวดค่าใช้จ่ายต่างๆ ปี 2548

จังหวัดปทุมธานี

(หน่วย : ล้านบาท)

รายได้ จำแนกตามหมวดค่าใช้จ่าย	นักท่องเที่ยว						นักท่องเที่ยว						ผู้เยี่ยมชมเยือน					
	ไทย	ร้อยละ	ต่างประเทศ	ร้อยละ	รวม	ร้อยละ	ไทย	ร้อยละ	ต่างประเทศ	ร้อยละ	รวม	ร้อยละ	ไทย	ร้อยละ	ต่างประเทศ	ร้อยละ	รวม	ร้อยละ
1. ค่าที่พัก	39.58	18.67	41.37	26.93	80.95	22.14	-	-	-	-	-	-	39.58	10.85	41.37	14.55	80.95	12.47
2. ค่าอาหารและเครื่องดื่ม	68.15	32.14	37.46	24.38	105.61	28.88	50.73	33.21	39.61	30.29	90.34	31.87	118.88	32.59	77.07	27.10	195.95	30.18
3. ค่าซื้อสินค้าและของที่ระลึก	41.26	19.46	25.96	16.90	67.22	18.38	33.88	22.18	17.97	13.74	51.85	18.29	75.14	20.60	43.93	15.45	119.07	18.34
4. ค่าใช้จ่ายเพื่อความบันเทิง	11.32	5.34	7.82	5.09	19.14	5.23	6.15	4.03	10.14	7.76	16.29	5.75	17.47	4.79	17.96	6.32	35.43	5.46
5. ค่าบริการท่องเที่ยวภายในจังหวัด	14.14	6.67	15.55	10.12	29.69	8.12	25.26	16.54	26.45	20.23	51.71	18.24	39.40	10.80	42.00	14.77	81.40	12.54
6. ค่าพาหนะเดินทางในจังหวัด	34.70	16.36	22.41	14.59	57.11	15.62	32.99	21.60	31.16	23.83	64.15	22.63	67.69	18.56	53.57	18.84	121.26	18.68
7. ค่าใช้จ่ายอื่น ๆ	2.90	1.36	3.05	1.99	5.95	1.63	3.74	2.44	5.42	4.15	9.16	3.22	6.64	1.81	8.47	2.97	15.11	2.33
รวมทุกหมวดค่าใช้จ่าย	212.05	100.00	153.62	100.00	365.67	100.00	152.75	100.00	130.75	100.00	283.50	100.00	364.80	100.00	284.37	100.00	649.17	100.00

จำนวนผู้เยี่ยมชมคนไทย จำแนกตามดินที่อยู่ ปี 2548

จังหวัดปทุมธานี

ดินที่อยู่ของผู้เยี่ยมชม	นักท่องเที่ยว		นักทัศนจร		ผู้เยี่ยมชม	
	จำนวน	ร้อยละ	จำนวน	ร้อยละ	จำนวน	ร้อยละ
1. กรุงเทพมหานคร	24,939	19.00	91,177	32.68	116,116	28.31
2. ภาคกลาง	19,143	14.59	53,167	19.06	72,310	17.63
3. ภาคตะวันตก	11,584	8.83	21,188	7.59	32,772	7.99
4. ภาคตะวันออก	9,677	7.37	16,691	5.98	26,368	6.43
5. ภาคเหนือ	18,969	14.45	28,646	10.27	47,615	11.61
6. ภาคใต้	17,804	13.57	33,382	11.97	51,186	12.48
7. ภาคตะวันออกเฉียงเหนือ	29,130	22.19	34,729	12.45	63,859	15.55
รวม	131,246	100.00	278,980	100.00	410,226	100.00

จำนวนผู้เยี่ยมชมชาวต่างประเทศ จำแนกตามถิ่นที่อยู่ปี 2548

จังหวัดปทุมธานี

ถิ่นที่อยู่ของผู้เยี่ยมชม	นักท่องเที่ยว		นักทัศนาจร		ผู้เยี่ยมชม	
	จำนวน	ร้อยละ	จำนวน	ร้อยละ	จำนวน	ร้อยละ
1. อเมริกา	13,792	8.32	31,469	16.51	45,261	12.70
2. ยุโรป	22,860	13.79	29,828	15.65	52,688	14.79
3. โอเชียเนีย	4,998	3.02	26,128	13.71	31,126	8.73
4. เอเชีย	120,567	72.75	96,995	50.88	217,562	61.05
5. ตะวันออกกลาง	1,183	0.71	4,434	2.33	5,617	1.58
6. แอฟริกา	2,325	1.41	1,766	0.92	4,091	1.15
รวม	165,725	100.00	190,620	100.00	356,345	100.00

จำนวนผู้เยี่ยมชม จำนวนตามวัตถุประสงค์หลักของการเดินทาง ปี 2548

จังหวัดปทุมธานี

วัตถุประสงค์หลัก ของการเดินทาง	นักท่องเที่ยว						นักท่องเที่ยว						ผู้เยี่ยมชม					
	ไทย	ร้อยละ	ต่างประเทศ	ร้อยละ	รวม	ร้อยละ	ไทย	ร้อยละ	ต่างประเทศ	ร้อยละ	รวม	ร้อยละ	ไทย	ร้อยละ	ต่างประเทศ	ร้อยละ	รวม	ร้อยละ
1. ท่องเที่ยว/พักผ่อน	107,795	82.13	51,742	31.22	159,537	53.72	257,060	92.14	184,117	96.59	441,177	93.95	364,855	88.94	235,859	66.19	600,714	78.36
2. ธุรกิจ	4,844	3.69	-	-	4,844	1.63	7,620	2.73	-	-	7,620	1.62	12,464	3.04	-	-	12,464	1.63
3. ปฏิบัติราชการ	1,626	1.24	-	-	1,626	0.55	1,606	0.58	-	-	1,606	0.34	3,232	0.79	-	-	3,232	0.42
4. ประชุม/สัมมนา	3,281	2.50	-	-	3,281	1.10	4,400	1.58	6,503	3.41	10,903	2.32	7,681	1.87	6,503	1.82	14,184	1.85
5. หันศึกษา	4,317	3.29	-	-	4,317	1.45	1,908	0.68	-	-	1,908	0.41	6,225	1.52	-	-	6,225	0.81
6. อื่น ๆ	9,383	7.15	113,983	68.78	123,366	41.55	6,386	2.29	-	-	6,386	1.36	15,769	3.84	113,983	31.99	129,752	16.93
รวมทั้งหมด	131,246	100.00	165,725	100.00	296,971	100.00	278,980	100.00	190,620	100.00	469,600	100.00	410,226	100.00	356,345	100.00	766,571	100.00

จำนวนผู้เยี่ยมเยือน จำแนกตามอาชีพ ปี 2548

จังหวัดปทุมธานี

อาชีพ	นักท่องเที่ยว						นักท่องเที่ยว						ผู้เยี่ยมเยือน					
	ไทย	ร้อยละ	ต่างประเทศ	ร้อยละ	รวม	ร้อยละ	ไทย	ร้อยละ	ต่างประเทศ	ร้อยละ	รวม	ร้อยละ	ไทย	ร้อยละ	ต่างประเทศ	ร้อยละ	รวม	ร้อยละ
1. ข้าราชการ/พนักงานรัฐวิสาหกิจ	22,437	17.10	31,279	18.87	53,716	18.09	26,767	9.59	30,088	15.78	56,855	12.11	49,204	11.99	61,367	17.22	110,571	14.42
2. นักศึกษา	42,354	32.27	38,443	23.20	80,797	27.21	75,304	26.99	78,859	41.37	154,163	32.83	117,658	28.68	117,302	32.92	234,960	30.65
3. ประกอบกิจการส่วนตัว	15,735	11.99	23,734	14.32	39,469	13.29	68,922	24.70	15,171	7.96	84,093	17.91	84,657	20.64	38,905	10.92	123,562	16.12
4. ตัวแทนขายสินค้า	2,928	2.23	11,435	6.90	14,363	4.84	1,107	0.40	14,015	7.35	15,122	3.22	4,035	0.98	25,450	7.14	29,485	3.85
5. แม่บ้าน	6,651	5.07	-	-	6,651	2.24	13,194	4.73	2,517	1.32	15,711	3.35	19,845	4.84	2,517	0.71	22,362	2.92
6. พนักงาน/ลูกจ้าง	32,822	25.01	49,015	29.58	81,837	27.56	81,083	29.06	48,857	25.63	129,940	27.67	113,905	27.77	97,872	27.47	211,777	27.63
7. เกษตรกร	6,800	5.18	-	-	6,800	2.29	11,887	4.26	400	0.21	12,287	2.62	18,687	4.56	400	0.11	19,087	2.49
8. อื่น ๆ	1,519	1.15	11,819	7.13	13,338	4.48	716	0.27	713	0.38	1,429	0.29	2,235	0.54	12,532	3.51	14,767	1.92
รวมทั้งหมด	131,246	100.00	165,725	100.00	296,971	100.00	278,980	100.00	190,620	100.00	469,600	100.00	410,226	100.00	356,345	100.00	766,571	100.00

จำนวนผู้เยี่ยมชม จำแนกตามอายุ ปี 2548

จังหวัดปทุมธานี

อายุ (ปี)	นักท่องเที่ยว						นักทัศนาจร						ผู้เยี่ยมชม					
	ไทย	ร้อยละ	ต่างประเทศ	ร้อยละ	รวม	ร้อยละ	ไทย	ร้อยละ	ต่างประเทศ	ร้อยละ	รวม	ร้อยละ	ไทย	ร้อยละ	ต่างประเทศ	ร้อยละ	รวม	ร้อยละ
1. 15 - 24 ปี	46,539	35.46	22,079	13.32	68,618	23.11	64,547	23.14	52,063	27.31	116,610	24.83	111,086	27.08	74,142	20.81	185,228	24.16
2. 25 - 34 ปี	29,302	22.33	49,263	29.73	78,565	26.46	98,410	35.27	77,743	40.78	176,153	37.51	127,712	31.13	127,006	35.64	254,718	33.23
3. 35 - 44 ปี	39,215	29.88	36,178	21.83	75,393	25.39	78,026	27.97	40,918	21.47	118,944	25.33	117,241	28.58	77,096	21.64	194,337	25.35
4. 45 - 54 ปี	9,347	7.12	29,332	17.70	38,679	13.02	34,074	12.21	18,424	9.67	52,498	11.18	43,421	10.58	47,756	13.40	91,177	11.89
5. 55 - 64 ปี	6,771	5.16	7,778	4.69	14,549	4.90	2,894	1.04	1,472	0.77	4,366	0.93	9,665	2.36	9,250	2.60	18,915	2.47
6. มากกว่า 64 ปี	72	0.05	21,095	12.73	21,167	7.12	1,029	0.37	-	-	1,029	0.22	1,101	0.27	21,095	5.91	22,196	2.90
รวม	131,246	100.00	165,725	100.00	296,971	100.00	278,980	100.00	190,620	100.00	469,600	100.00	410,226	100.00	356,345	100.00	766,571	100.00
อายุเฉลี่ย	32.43		40.25		36.80		33.37		31.58		32.64		33.07		35.61		34.25	

จำนวนผู้เยี่ยมชม จำนวนตามเพศ ปี 2548

จังหวัดปทุมธานี

เพศ	นักท่องเที่ยว						นักท่องเที่ยว						ผู้เยี่ยมชม					
	ไทย	ร้อยละ	ต่างประเทศ	ร้อยละ	รวม	ร้อยละ	ไทย	ร้อยละ	ต่างประเทศ	ร้อยละ	รวม	ร้อยละ	ไทย	ร้อยละ	ต่างประเทศ	ร้อยละ	รวม	ร้อยละ
ชาย	60,145	45.83	93,040	56.14	153,185	51.58	145,134	52.02	123,594	64.84	268,728	57.22	205,279	50.04	216,634	60.79	421,913	55.04
หญิง	71,101	54.17	72,685	43.86	143,786	48.42	133,846	47.98	67,026	35.16	200,872	42.78	204,947	49.96	139,711	39.21	344,658	44.96
รวม	131,246	100.00	165,725	100.00	296,971	100.00	278,980	100.00	190,620	100.00	469,600	100.00	410,226	100.00	356,345	100.00	766,571	100.00

จำนวนผู้เยี่ยมชม จำแนกตามจำนวนครั้งที่เดินทางมาในรอบ 1 ปี ปี 2548

จังหวัดปทุมธานี

จำนวนครั้ง ของการเดินทาง	นักท่องเที่ยว						นักทัศนาจร						ผู้เยี่ยมชม					
	ไทย	ร้อยละ	ต่างประเทศ	ร้อยละ	รวม	ร้อยละ	ไทย	ร้อยละ	ต่างประเทศ	ร้อยละ	รวม	ร้อยละ	ไทย	ร้อยละ	ต่างประเทศ	ร้อยละ	รวม	ร้อยละ
1 ครั้ง	5,261	4.01	24,098	14.54	29,359	9.89	3,156	1.13	69,549	36.49	72,705	15.48	8,417	2.05	93,647	26.28	102,064	13.31
2 ครั้ง	16,175	12.32	49,138	29.65	65,313	21.99	12,320	4.42	98,247	51.54	110,567	23.54	28,495	6.95	147,385	41.36	175,880	22.94
3 ครั้ง	14,975	11.41	19,069	11.51	34,044	11.46	24,545	8.80	13,988	7.34	38,533	8.21	39,520	9.63	33,057	9.28	72,577	9.47
4 ครั้ง	11,966	9.12	18,064	10.90	30,030	10.11	26,179	9.38	4,431	2.32	30,610	6.52	38,145	9.30	22,495	6.31	60,640	7.91
5 ครั้ง	17,613	13.42	12,568	7.58	30,181	10.16	34,259	12.28	1,661	0.87	35,920	7.65	51,872	12.64	14,229	3.99	66,101	8.62
มากกว่า 5 ครั้ง	65,256	49.72	42,788	25.82	108,044	36.39	178,521	63.99	2,744	1.44	181,265	38.60	243,777	59.43	45,532	12.78	289,309	37.75
รวม	131,246	100.00	165,725	100.00	296,971	100.00	278,980	100.00	190,620	100.00	469,600	100.00	410,226	100.00	356,345	100.00	766,571	100.00
จำนวนครั้งเฉลี่ย/ปี	4.65	-	3.45	-	3.98	-	5.19	-	1.84	-	3.83	-	5.02	-	2.59	-	3.89	-

จำนวนผู้เยี่ยมชมออนไลน์ จำแนกตามจำนวนผู้ร่วมเดินทาง ปี 2548

จังหวัดปทุมธานี

จำนวนผู้ร่วมเดินทาง	นักท่องเที่ยว						นักทัศนอาจร						ผู้เยี่ยมชมออนไลน์					
	ไทย	ร้อยละ	ต่างประเทศ	ร้อยละ	รวม	ร้อยละ	ไทย	ร้อยละ	ต่างประเทศ	ร้อยละ	รวม	ร้อยละ	ไทย	ร้อยละ	ต่างประเทศ	ร้อยละ	รวม	ร้อยละ
1 คน	25,647	19.54	6,961	4.20	32,608	10.98	20,682	7.41	13,164	6.91	33,846	7.21	46,329	11.29	20,125	5.65	66,454	8.67
2 คน	25,242	19.23	42,211	25.47	67,453	22.71	43,396	15.56	48,728	25.56	92,124	19.62	68,638	16.73	90,939	25.52	159,577	20.82
3 คน	18,921	14.42	29,777	17.97	48,698	16.40	31,776	11.39	10,684	5.60	42,460	9.04	50,697	12.36	40,461	11.35	91,158	11.89
4 คน	13,819	10.53	31,868	19.23	45,687	15.38	76,101	27.28	36,758	19.28	112,859	24.03	89,920	21.92	68,626	19.26	158,546	20.68
5 คน	14,916	11.36	14,224	8.58	29,140	9.81	43,181	15.48	21,880	11.48	65,061	13.85	58,097	14.16	36,104	10.13	94,201	12.29
มากกว่า 5 คน	32,701	24.92	40,684	24.55	73,385	24.72	63,844	22.88	59,406	31.17	123,250	26.25	96,545	23.54	100,090	28.09	196,635	25.65
รวม	131,246	100.00	165,725	100.00	296,971	100.00	278,980	100.00	190,620	100.00	469,600	100.00	410,226	100.00	356,345	100.00	766,571	100.00
จำนวนคน/ครั้ง	3.50	-	3.76	-	3.64	-	3.97	-	3.96	-	3.96	-	3.82	-	3.87	-	3.84	-

จำนวนผู้เยี่ยมชม จำนวนตามความสัมพันธ์กับผู้ร่วมเดินทาง ปี 2548

จังหวัดปทุมธานี

ความสัมพันธ์	นักท่องเที่ยว						นักท่องเที่ยว						ผู้เยี่ยมชม					
	ไทย	ร้อยละ	ต่างประเทศ	ร้อยละ	รวม	ร้อยละ	ไทย	ร้อยละ	ต่างประเทศ	ร้อยละ	รวม	ร้อยละ	ไทย	ร้อยละ	ต่างประเทศ	ร้อยละ	รวม	ร้อยละ
เดินทางคนเดียว	25,647	19.54	6,961	4.20	32,608	10.98	20,682	7.41	13,164	6.91	33,846	7.21	46,329	11.29	20,125	5.65	66,454	8.67
กลุ่มครอบครัว	45,415	34.60	73,038	44.07	118,453	39.89	144,862	51.93	89,604	47.01	234,466	49.93	190,277	46.38	162,642	45.64	352,919	46.04
กลุ่มญาติ	19,631	14.96	24,025	14.50	43,656	14.70	55,160	19.77	22,089	11.59	77,249	16.45	74,791	18.23	46,114	12.94	120,905	15.77
กลุ่มเพื่อน	40,553	30.90	61,701	37.23	102,254	34.43	58,276	20.89	65,763	34.49	124,039	26.41	98,829	24.10	127,464	35.77	226,293	29.52
รวม	131,246	100.00	165,725	100.00	296,971	100.00	278,980	100.00	190,620	100.00	469,600	100.00	410,226	100.00	356,345	100.00	766,571	100.00

จำนวนผู้เยี่ยมชม จำนวนตามจำนวนจังหวัดที่รวมอยู่ในการเดินทางแต่ละครั้ง ปี 2548

จังหวัดปทุมธานี

จำนวนจังหวัดที่ รวมอยู่ในการเดินทาง	นักท่องเที่ยว						นักทัศนจร						ผู้เยี่ยมชม					
	ไทย	ร้อยละ	ต่างประเทศ	ร้อยละ	รวม	ร้อยละ	ไทย	ร้อยละ	ต่างประเทศ	ร้อยละ	รวม	ร้อยละ	ไทย	ร้อยละ	ต่างประเทศ	ร้อยละ	รวม	ร้อยละ
1 จังหวัด	62,922	47.94	1,282	0.77	64,204	21.62	151,782	54.41	-	-	151,782	32.32	214,704	52.34	1,282	0.36	215,986	28.18
2 จังหวัด	39,258	29.91	37,091	22.38	76,349	25.71	68,013	24.38	2,420	1.27	70,433	15.00	107,271	26.15	39,511	11.09	146,782	19.15
3 จังหวัด	20,145	15.35	54,357	32.80	74,502	25.09	43,818	15.71	35,565	18.66	79,383	16.90	63,963	15.59	89,922	25.23	153,885	20.07
4 จังหวัด	5,026	3.83	41,837	25.24	46,863	15.78	10,345	3.71	93,326	48.96	103,671	22.08	15,371	3.75	135,163	37.93	150,534	19.64
5 จังหวัด	2,285	1.74	24,557	14.82	26,842	9.04	3,395	1.22	41,722	21.89	45,117	9.61	5,680	1.38	66,279	18.60	71,959	9.39
มากกว่า 5 จังหวัด	1,610	1.23	6,601	3.99	8,211	2.76	1,627	0.57	17,587	9.22	19,214	4.09	3,237	0.79	24,188	6.79	27,425	3.57
รวม	131,246	100.00	165,725	100.00	296,971	100.00	278,980	100.00	190,620	100.00	469,600	100.00	410,226	100.00	356,345	100.00	766,571	100.00
จำนวนจังหวัดเฉลี่ย/ครั้ง	1.85	-	3.43	-	2.73	-	1.75	-	4.19	-	2.74	-	1.78	-	3.84	-	2.74	-

จำนวนผู้เยี่ยมเยือน จำแนกตามระดับของรายได้ ปี 2548

จังหวัดปทุมธานี

ระดับของรายได้	นักท่องเที่ยว						นักท่องเที่ยว						ผู้เยี่ยมเยือน					
	ไทย	ร้อยละ	ต่างประเทศ	ร้อยละ	รวม	ร้อยละ	ไทย	ร้อยละ	ต่างประเทศ	ร้อยละ	รวม	ร้อยละ	ไทย	ร้อยละ	ต่างประเทศ	ร้อยละ	รวม	ร้อยละ
1. ไม่มีรายได้	39,274	29.92	40,086	24.19	79,360	26.72	90,742	32.53	73,123	38.36	163,865	34.89	130,016	31.69	113,209	31.77	243,225	31.73
2. ต่ำกว่า 10,000 บาท	28,490	21.71	14,869	8.97	43,359	14.60	40,630	14.56	7,183	3.77	47,813	10.18	69,120	16.85	22,052	6.19	91,172	11.89
3. 10,001-15,000 บาท	19,796	15.08	25,694	15.50	45,490	15.32	44,244	15.86	11,355	5.96	55,599	11.84	64,040	15.61	37,049	10.40	101,089	13.19
4. 15,001-30,000 บาท	16,567	12.62	21,583	13.02	38,150	12.85	73,565	26.37	34,910	18.31	108,475	23.10	90,132	21.97	56,493	15.85	146,625	19.13
5. 30,001-45,000 บาท	9,215	7.02	48,842	29.47	58,057	19.55	20,622	7.39	45,954	24.11	66,576	14.18	29,837	7.27	94,796	26.60	124,633	16.26
6. 45,001-60,000 บาท	1,192	0.91	4,632	2.79	5,824	1.96	4,259	1.53	10,663	5.59	14,922	3.18	5,451	1.33	15,295	4.29	20,746	2.71
7. 60,001-75,000 บาท	1,053	0.80	510	0.31	1,563	0.53	1,806	0.65	2,262	1.19	4,068	0.87	2,859	0.70	2,772	0.78	5,631	0.73
8. 75,001-90,000 บาท	342	0.26	510	0.31	852	0.29	776	0.28	2,771	1.45	3,547	0.76	1,118	0.27	3,281	0.92	4,399	0.57
9. มากกว่า 90,000 บาท	15,317	11.68	8,999	5.44	24,316	8.18	2,336	0.83	2,399	1.26	4,735	1.00	17,653	4.31	11,398	3.20	29,051	3.79
รวมทั้งหมด	131,246	100.00	165,725	100.00	296,971	100.00	278,980	100.00	190,620	100.00	469,600	100.00	410,226	100.00	356,345	100.00	766,571	100.00

จำนวนผู้เยี่ยมชม จำนวนตามสถานที่ท่องเที่ยว ปี 2548

จังหวัดปทุมธานี

สถานที่ท่องเที่ยว	สถานที่ท่องเที่ยวที่ได้รับความนิยม		
	ไทย	ต่างประเทศ	รวม
ครีมเวสต์	56.32	42.85	50.06
ฟิวเจอร์ปาร์ค รังสิต	32.48	37.98	35.04
วัดสิงห์	5.45	17.36	10.98
พิพิธภัณฑ์วิทยาศาสตร์	3.89	1.42	2.74
วัดเสด็จ	2.41	4.74	3.49
วัดเจดีย์ทอง	2.39	9.45	5.68
วัดพระธรรมกาย	2.65	5.05	3.77
วัดพิชอุดม	0.43	3.21	1.72
วัดลำハマม	2.36	2.79	2.56
วัดมูลจินตราบ	0.32	2.26	1.22
วัดหงษ์ปทุมวาส	0.94	0.18	0.59

ข้อมูลสถานพักแรม จังหวัดปทุมธานี

มกราคม - ธันวาคม

	2548
จำนวนสถานพักแรม (แห่ง)	5
กลุ่ม 5	5
จำนวนห้องพัก (ห้อง)	777
กลุ่ม 5	777
อัตราการเข้าพักเฉลี่ย (%)	75.86
กลุ่ม 5	75.86
จำนวนนักท่องเที่ยวพักโรงแรม (คน)	252,935
กลุ่ม 5	252,935
ระยะเวลาพำนักระหว่างคืน (วัน)	1.65
กลุ่ม 5	1.65
จำนวนคนพักต่อห้อง	1.95
กลุ่ม 5	1.95

Occupancy Rate of Accommodation Establishments in Phatumthani 2005

Month	Hotel					Grand
	Group 1	Group 2	Group 3	Group 4	Group 5	Total
January	-	-	-	-	74.54	74.54
February	-	-	-	-	74.21	74.21
March	-	-	-	-	73.88	73.88
April	-	-	-	-	72.55	72.55
May	-	-	-	-	72.21	72.21
June	-	-	-	-	72.88	72.88
Total (Jan.-Jun.)	-	-	-	-	73.38	73.38
July	-	-	-	-	72.88	72.88
August	-	-	-	-	77.70	77.70
September	-	-	-	-	78.54	78.54
October	-	-	-	-	79.70	79.70
November	-	-	-	-	80.37	80.37
December	-	-	-	-	80.87	80.87
Total (Jul.-Dec.)	-	-	-	-	78.34	78.34
Total	-	-	-	-	75.86	75.86

Guest Arrivals at Accommodation Establishments Phatumthani

Nationality	January-December		
	2005	2004	Δ(%)
Thai	89,570	-	-
Malaysia	6,486	-	-
Singapore	5,001	-	-
China	14,875	-	-
Hong Kong	1,277	-	-
Japan	28,230	-	-
Korea	23,498	-	-
Taiwan	35,852	-	-
Austria	611	-	-
Belgium	1,245	-	-
Denmark	502	-	-
France	1,591	-	-
Germany	3,264	-	-
Italy	914	-	-
Netherlands	1,481	-	-
Sweden	897	-	-
Switzerland	986	-	-
U.K.	9,178	-	-
U.S.A.	11,133	-	-
Canada	2,491	-	-
Middle East	839	-	-
Australia	4,186	-	-
New Zealand	768	-	-
India	1,175	-	-
Russia	207	-	-
East Europe	595	-	-
Indonesia	837	-	-
Philippines	1,461	-	-
Finland	301	-	-
Norway	485	-	-
Spain	242	-	-
Africa	401	-	-
Myanmar	67	-	-
Israel	331	-	-
Laos	7	-	-
Vietnam	10	-	-
Others	1,941	-	-
Total	252,935	-	-
Thai	89,570	-	-
Foreigners	163,365	-	-

ร าก ย ง าก ษ

โครงการสำรวจสถิติการท่องเที่ยวภายในประเทศ
เขตภาคใต้ ปี 2536

ห้องสมุดการท่องเที่ยว
T08969
915.93021
โครงการสำรวจสถิติการท่องเที่ยวภายในประเทศ เขตภาคใต้ ปี 2536



อศ
945.93021
สศ
2536
ฉ. 1



ภาควิชาคณิตศาสตร์ คณะวิทยาศาสตร์
มหาวิทยาลัยสงขลานครินทร์

กองสถิติและวิจัย ฝ่ายวิชาการ
การท่องเที่ยวแห่งประเทศไทย

โครงการสำรวจสถิติการท่องเที่ยวภายในประเทศ

เขตภาคใต้ ปี 2536

การท่องเที่ยวแห่งประเทศไทย



รายงานฉบับสมบูรณ์

กุมภาพันธ์ 2537

ดำเนินการโดย

ภาควิชาคณิตศาสตร์ คณะวิทยาศาสตร์

มหาวิทยาลัยสงขลานครินทร์

คำนำ

รายงานการสำรวจการท่องเที่ยวภายในประเทศปี พ.ศ. 2536 ภาคใต้ ฉบับนี้ ได้ทำการสำรวจนักท่องเที่ยว นักทัศนาจรในแหล่งท่องเที่ยวหลักของภาคใต้ได้แก่จังหวัดกระบี่ ตรัง นครศรีธรรมราช นราธิวาส (อำเภอสุไหงโกลก) ภูเก็ต สงขลา (อำเภอหาดใหญ่) เกาะสมุย และสุราษฎร์ธานี สำหรับข้อมูลอัตราการเข้าพักแรมนั้นได้สำรวจข้อมูลจากโรงแรม/ รีสอร์ท / บังกาโล/ เกสต์เฮาส์ จำนวน 136 โรง

การสำรวจครั้งนี้ไม่อาจสำเร็จล่วงไปได้เลยหากปราศจากความร่วมมือจากบุคคลดังรายนามต่อไปนี้

- | | |
|-------------------------------|---|
| 1. อาจารย์ณรงค์เยาว์ เกตุแก้ว | วิทยาลัยครุนครศรีธรรมราช |
| 2. อาจารย์ฉัตรพงศ์ ศรีสง | วิทยาลัยเทคนิคกระบี่ |
| 3. คุณนิติมา บริบาล | โรงพยาบาลสุไหงโกลก |
| 4. อาจารย์ปทุมมาลัย หัตถโร | วิทยาลัยชุมชนภูเก็ต
มหาวิทยาลัยสงขลานครินทร์ |
| 5. อาจารย์สุภาภรณ์ ดาช่วย | โครงการจัดตั้งมหาวิทยาลัยสงขลา
นครินทร์ วิทยาเขตสุราษฎร์ธานี |

และบุคคลที่ไม่อาจกล่าวถึงได้ อาทิผู้บริหารโรงแรม เจ้าพนักงานโรงแรมทั้ง 136 แห่ง นักศึกษาที่ปฏิบัติงานภาคสนาม นักศึกษาที่ลงรหัสบรรณาธิการข้อมูลทุกท่าน สำนักงานภาควิชาคณิตศาสตร์ คณะวิทยาศาสตร์ มหาวิทยาลัยสงขลานครินทร์ คณะผู้สำรวจใคร่ขอขอบพระคุณอย่างสูงมา ณ โอกาสนี้

ผู้ช่วยศาสตราจารย์บรรเจิด พดุมกิตติ	หัวหน้าโครงการ
ผู้ช่วยศาสตราจารย์ทัศนาศรี	รองหัวหน้าโครงการ
นายฉัตรชัย	รองหัวหน้าโครงการ
นายสมชัย	ผู้ร่วมโครงการ
นางทาวีณี	ผู้ร่วมโครงการ
นายวิญญู	ผู้ร่วมโครงการ
นางสาวนราทิพย์	ผู้ร่วมโครงการ

สารบัญ

	หน้า
คำนำ	
บทที่ 1 บทนำ	
1.1 เหตุผลและความเป็นมา	1
1.2 วัตถุประสงค์	1
1.3 ขอบเขตการศึกษา	2
1.4 ระยะเวลาศึกษา	3
1.5 คณะผู้ศึกษา/วิจัย	4
บทที่ 2 วิธีการสำรวจ	
2.1 หมวดที่เกี่ยข้องพฤติกรรมทั่วไปของนักท่องเที่ยว	5
2.2 หมวดอัตราการหักค่างคืนของนักท่องเที่ยว	6
2.3 นิยามค่างค้ำ	6
2.4 สูตรที่ใช้	8
บทที่ 3 ผลการสำรวจ	
สถิติการท่องเที่ยวภาคใต้ ปี 2536	11
สถิติการท่องเที่ยวจังหวัดกระบี่	14
สถิติการท่องเที่ยวจังหวัดตรัง	19
สถิติการท่องเที่ยวจังหวัดนครศรีธรรมราช	24
สถิติการท่องเที่ยวจังหวัดนราธิวาส	29
สถิติการท่องเที่ยวจังหวัดภูเก็ต	34
สถิติการท่องเที่ยวจังหวัดสงขลา (อำเภอหาดใหญ่)	39
สถิติการท่องเที่ยวอำเภอเกาะสมุย	44
สถิติการท่องเที่ยวจังหวัดสุราษฎร์ธานี	49

	หน้า
บทที่ 4	
อัตราผู้เข้าพักแรม และจำนวนนักท่องเที่ยวที่พักโรงแรม	
4.1 ข้อมูลการพักแรมในจังหวัดกระบี่	55
4.2 ข้อมูลการพักแรมในจังหวัดตรัง	61
4.3 ข้อมูลการพักแรมในจังหวัดนครศรีธรรมราช	65
4.4 ข้อมูลการพักแรมในจังหวัดนราธิวาส	69
4.5 ข้อมูลการพักแรมในจังหวัดภูเก็ต	73
4.6 ข้อมูลการพักแรมในอำเภอหาดใหญ่ จังหวัดสงขลา	82
4.7 ข้อมูลการพักแรมในอำเภอเกาะสมุย	88
4.8 ข้อมูลการพักแรมในจังหวัดสุราษฎร์ธานี	95
ภาคผนวก	
รายละเอียดสถิติการท่องเที่ยวจังหวัดกระบี่ ปี 2536	99
รายละเอียดสถิติการท่องเที่ยวจังหวัดตรัง ปี 2536	117
รายละเอียดสถิติการท่องเที่ยวจังหวัดนครศรีธรรมราช ปี 2536	135
รายละเอียดสถิติการท่องเที่ยวจังหวัดนราธิวาส ปี 2536	153
รายละเอียดสถิติการท่องเที่ยวจังหวัดภูเก็ต ปี 2536	171
รายละเอียดสถิติการท่องเที่ยวจังหวัดสงขลา (อ.หาดใหญ่) ปี 2536	189
รายละเอียดสถิติการท่องเที่ยวอำเภอเกาะสมุย ปี 2536	207
รายละเอียดสถิติการท่องเที่ยวจังหวัดสุราษฎร์ธานี ปี 2536	225
ขอขอบคุณโรงแรม	243
แบบสอบถาม	249

บทที่ 1

บทนำ

1.1 เหตุผลและความจำเป็น

อุตสาหกรรมการท่องเที่ยวเป็นอุตสาหกรรมที่ทำรายได้เข้าประเทศเป็นอันดับหนึ่ง โดยปี พ.ศ. 2535 สามารถทำรายได้ถึง 121,000 ล้านบาท* และคาดว่าในปี พ.ศ. 2536 จะทำรายได้ถึงประมาณ 140,000 ล้านบาท โดยที่ประเทศไทยมีทรัพยากรทางธรรมชาติที่สวยงาม มีศิลปวัฒนธรรมที่เป็นของตนเอง กอปรกับคนไทยมีอุปนิสัยเป็นกันเองกับชาวต่างชาติ ปัจจุบันเหล่านี้มีส่วนสำคัญทำให้อุตสาหกรรมการท่องเที่ยวขยายตัวก้าวหน้าตลอดมา อุตสาหกรรมการท่องเที่ยว ซึ่งนอกจากจะทำเงินตราเข้าประเทศยังมีส่วนกระจายรายได้แก่ประชาชนอย่างกว้างขวาง

การส่งเสริมสนับสนุนอุตสาหกรรมการท่องเที่ยวให้เป็นระบบและมีประสิทธิภาพจำเป็นต้องมีระบบฐานข้อมูลเกี่ยวกับผู้เยี่ยมชมเยือนประเทศไทยที่ถูกต้อง แม่นยำ และเป็นปัจจุบัน ด้วยเหตุนี้กองสถิติและวิจัย ททท. จึงดำเนินโครงการสำรวจสถิติการท่องเที่ยวภายในประเทศอย่างต่อเนื่อง สำหรับปี พ.ศ. 2536 ทาง ททท. ได้กำหนดแหล่งสำรวจข้อมูลการท่องเที่ยวหลักในภาคใต้ จำนวน 8 แห่ง ได้แก่ สุราษฎร์ธานี เกาะสมุย ภูเก็ต กระบี่ นครศรีธรรมราช ตรัง หาดใหญ่ และสุโขทัย

1.2 วัตถุประสงค์ของโครงการ

โครงการสำรวจสถิติการท่องเที่ยวภายในประเทศปี พ.ศ. 2536 มีวัตถุประสงค์ที่สำคัญดังนี้

1. เพื่อเก็บข้อมูลจำนวนนักท่องเที่ยว นักทัศนาจร และผู้เยี่ยมชม การใช้จ่ายเงินพาหนะที่ใช้สำหรับการเดินทาง สถานที่พักแรมของนักท่องเที่ยว จุดประสงค์ในการเดินทางมายังแหล่งท่องเที่ยว

2. เพื่อเก็บข้อมูลการพักแรม ระยะเวลาการพัก และประมาณอัตราการเข้าพักแรมในแหล่งท่องเที่ยวหลัก

3. เพื่อประมาณจำนวนนักท่องเที่ยว นักทัศนาจร ผู้เยี่ยมชมชาวไทย และชาวต่างประเทศที่เดินทางมายังท่องเที่ยวแต่ละแหล่ง

* ธนาคารแห่งประเทศไทย

1.3 ขอบเขตการศึกษา

การสำรวจครั้งนี้จะเก็บข้อมูลการท่องเที่ยวในเขตแหล่งท่องเที่ยวหลักของภาคใต้ จำนวน 8 แห่ง คือ ภูเก็ต หาดใหญ่ สุโขทัย โกลก นครศรีธรรมราช สุราษฎร์ธานี เกาะสมุย กระบี่ และตรัง

1.4 เป้าหมายการศึกษา

การศึกษาของโครงการนี้ได้กำหนดเป้าหมายของข้อมูลของแต่ละจังหวัดที่อยู่ในขอบเขตการศึกษาไว้ 2 ส่วน คือ

- ก. จำนวนผู้เยี่ยมชมเยือน (ดูคณิยามแนบท้าย)
- ข. อัตราการเข้าพักแรมและจำนวนผู้เข้าพักแรม
- ค. จำนวนผู้เยี่ยมชมเยือน ประมาณจำนวนผู้เยี่ยมชมเยือน (นักท่องเที่ยวและนักท่องเที่ยว) ทั้งชาวไทยและชาวต่างประเทศที่เดินทางมาเยี่ยมเยือนจังหวัดที่กำหนด
 - 1 รายละเอียดทั่วไปของผู้เยี่ยมชมเยือนทั้งชาวไทยและชาวต่างประเทศดังนี้
 - ถิ่นที่อยู่
 - วัตถุประสงค์การเดินทางมาเยือน
 - ลักษณะการจัดการเดินทาง
 - จำนวนครั้งของการมาเยือน
 - ระยะเวลาพักแรมเฉลี่ย
 - ระดับรายได้ อาชีพ อายุ เพศ
 2. จำนวนผู้เยี่ยมชมเยือนทั้งชาวไทยและชาวต่างประเทศจำแนกตามพาหนะเดินทาง ดังนี้
 - เครื่องบิน
 - รถไฟ
 - รถโดยสารประจำทาง
 - รถนำเที่ยว
 - ขับรถมาเอง
 - อื่น ๆ

3. จำนวนนักท่องเที่ยวทั้งชาวไทยและชาวต่างประเทศจำนวนตามสถานที่พักแรมดังนี้
 - โรงแรม
 - บังกาโล รีสอร์ท
 - เกสต์เฮ้าส์
 - บ้านญาติ/บ้านเพื่อน
 - บ้านรับรอง
 - อื่น ๆ
4. ค่าใช้จ่ายของผู้เยี่ยมชมเยือนทั้งชาวไทยและชาวต่างประเทศโดยจำแนกดังนี้
 - ค่าซื้อสินค้าและของที่ระลึก
 - ค่าใช้จ่ายบันเทิง
 - อื่น ๆ

ข. อัตราการเข้าพักแรมและจำนวนผู้เข้าพักแรม

การศึกษาข้อมูลอัตราการเข้าพักแรมและจำนวนผู้เข้าพัก โรงแรม ในแต่ละจังหวัดที่อยู่ในขอบเขตการศึกษา จำเป็นที่จะต้องเก็บข้อมูลค่อนข้างละเอียด เพราะเป็นปัจจัยสำคัญที่จะบอกถึงการเปลี่ยนแปลงภาวะการท่องเที่ยวของจังหวัดนั้น ๆ จึงได้กำหนดให้เก็บตัวอย่างของสถานที่พักแรมอย่างน้อย 50% ของแต่ละกลุ่มของสถานที่พักแรม (ดูคานิยาม) การศึกษาการครอบคลุมข้อมูลต่าง ๆ ดังต่อไปนี้

รายละเอียดข้อมูลธุรกิจประเภทสถานที่พักแรมดังนี้

- จำนวนสถานที่และจำนวนห้องพักของสถานที่พักแรม
- อัตราการเข้าพักแรม จำนวนตามกลุ่มของสถานที่พักแรม เป็นรายเดือนและทั้งปี
- จำนวนผู้เข้าพักแรม จำนวนตามกลุ่มของสถานที่พักแรม จำนวนตามสัญชาติเป็นรายเดือนและทั้งปี
- ระยะเวลาพักแรมเฉลี่ย จำนวนตามกลุ่มของสถานที่พักแรม

1.5 ระยะเวลาการศึกษา

ประมาณ 13 เดือน

1.6 คณะผู้ศึกษา/วิจัย

รายนามผู้ร่วมโครงการมีดังนี้

- | | | |
|------------------------------|----------------|-------------------|
| 1. ผู้ช่วยศาสตราจารย์บรรเจิด | พณิชกิตติ | หัวหน้าโครงการ |
| 2. ผู้ช่วยศาสตราจารย์ศุภนา | วิทยานนท์ | รองหัวหน้าโครงการ |
| 3. นายจักรชัย | เปลี่ | รองหัวหน้าโครงการ |
| 4. นายสมชัย | ยีนนาน | ผู้ร่วมโครงการ |
| 5. นางทาวรีณี | อัศวงค์สวัสดิ์ | ผู้ร่วมโครงการ |
| 6. นายวิญญู | เดชธราดล | ผู้ร่วมโครงการ |
| 7. นางสาวนราทิพย์ | จันสกุล | ผู้ร่วมโครงการ |

บทที่ 2

วิธีการสำรวจ

การสำรวจสถิติการท่องเที่ยวในประเทศได้ทำการจัดเก็บข้อมูลแบ่งออกเป็น 2 หมวดใหญ่ ๆ คือ หมวดที่เกี่ยวข้องพฤติกรรมทั่วไปของนักท่องเที่ยวและนักท่องเที่ยว และอัตราการพักค้างคืนของนักท่องเที่ยว ข้อมูลทั้งสองหมวดมีรายละเอียดการจัดเก็บดังนี้

2.1 หมวดที่เกี่ยวข้องพฤติกรรมทั่วไปของนักท่องเที่ยว

เพื่อให้เข้าใจถึงพฤติกรรมทั่วไปของนักท่องเที่ยวและนักทัศนาจรนั้น ผู้สำรวจได้จัดเก็บข้อมูลจาก 3 แหล่งด้วยกันคือ

- 1.1 จุดพักแรมของนักท่องเที่ยว
- 1.2 จุดเดินทางออกของนักท่องเที่ยวและนักทัศนาจร
- 1.3 จุดที่นักท่องเที่ยวเดินทางไปเที่ยวและนักทัศนาจร

การเก็บข้อมูลทั้ง 3 แหล่งรวมทั้งหมดมีจำนวน 10,791 ชุด เป็นนักท่องเที่ยวหรือนักทัศนาจรชาวไทย จำนวน 4,783 ชุด และนักท่องเที่ยวหรือนักทัศนาจรชาวต่างประเทศ จำนวน 6,008 ชุด ซึ่งมีรายละเอียดจำนวนไว้ดังนี้

จังหวัด/เกาะ	จุดเดินทางออก		จุดพักแรม		จุดท่องเที่ยว		รวม	
	ไทย	ตปท.	ไทย	ตปท.	ไทย	ตปท.	ไทย	ตปท.
สำรวจข้อมูล								
กระบี่	94	149	127	185	96	122	317	456
ตรัง	175	154	107	67	107	48	389	269
นครศรีธรรมราช	274	197	358	215	274	123	906	535
นราธิวาส	105	112	129	139	88	114	322	365
(อ. สุโขทัย)								
ภูเก็ต	241	711	245	759	202	533	688	2,003
สงขลา (หาดใหญ่)	335	342	592	562	343	321	1,270	1,225
สุราษฎร์ธานี	257	244	144	304	17	99	418	647
เกาะสมุย	74	216	320	166	79	126	473	508
รวม	1,555	2,125	2,022	2,397	1,206	1,486	4,783	6,008

การเก็บข้อมูลเกี่ยวกับพฤติกรรมทั่วไปของนักท่องเที่ยวและนักท่องเที่ยวที่ใช้แบบสอบถามที่ปรากฏในภาคผนวก

2.2 หมวดอัตราการพักค้างคืนของนักท่องเที่ยว

การเก็บข้อมูลอัตราการพักค้างคืนสุ่มจากโรงแรม/รีสอร์ตในแต่ละจังหวัดโดยสุ่มมา รวมทั้งสิ้น 136 จำนวนโรงแรมที่จัดเก็บตามรายจังหวัดจำนวนได้ดังนี้

จังหวัด/เกาะ	จำนวนตัวอย่างที่พัก (แห่ง)
กระบี่	24
ตรัง	4
นครศรีธรรมราช	7
นราธิวาส (อำเภอสุไหงโกลก)	6
ภูเก็ต	41
สงขลา (อำเภอหาดใหญ่)	21
สุราษฎร์ธานี	5
เกาะสมุย	28
รวม	136

ข้อมูลที่จัดเก็บประกอบด้วยจำนวนนักท่องเที่ยว จำนวนตามสัญชาติ อัตราการพักระยะเวลาที่พัก จำนวนนักท่องเที่ยวที่เดินทางมากับบริษัทนำเที่ยว และเดินทางด้วยตนเอง

2.3 นิยามคำบางคำ

นักท่องเที่ยว

คือผู้เดินทางไปเยือนจังหวัดนั้น โดยวัตถุประสงค์ต่าง ๆ ที่ไม่ใช่การไปทำงานประจำ การศึกษา และไม่ใช่ คนท้องถิ่นที่มีภูมิลำเนาหรือทำงานประจำหรือศึกษาอยู่ที่จังหวัดนั้น ผู้เดินทางเหล่านี้ต้องค้างคืนอย่างน้อย 1 คืน

นักท่องเที่ยว

คือนักท่องเที่ยวที่ไม่ได้พักค้างคืน

ผู้เยี่ยมเยือน

คือผลรวมของจำนวนนักท่องเที่ยวและนักท่องเที่ยว

การท่องเที่ยวภายในประเทศ

คือการเดินทางของนักท่องเที่ยวทั้งชาวไทยและชาวต่างประเทศ จากจังหวัดหนึ่งไปอีกจังหวัดหนึ่ง โดยมีวัตถุประสงค์ต่าง ๆ ที่ไม่ใช่การไปทำงานประจำ การศึกษาและต้องไม่เป็นคนท้องถิ่นที่

	มีภูมิลำเนาหรือทำงานประจำหรือศึกษาอยู่จังหวัดที่เดินทางไป
ที่พักแรม	คือสถานที่ที่ผู้เดินทางใช้พักระหว่างการเดินทางซึ่งปลูกสร้างไว้ให้ผู้เดินทางพักค้างคืนได้
โรงแรม	คือที่พักแรมที่สร้างขึ้นเฉพาะ และแบ่งเป็นห้องพัก มีสิ่งอำนวยความสะดวกที่จำเป็นแก่นักเดินทาง และเก็บค่าเช่าเป็นรายห้อง
โมเต็ล	คือที่พักแรมที่สร้างขึ้นเฉพาะโดยเก็บค่าเช่าห้องมีห้องพักซึ่งมีที่จอดรถเฉพาะห้องพักแต่ละห้อง และหรือมีห้องพักส่วนหนึ่งที่มีลักษณะและการใช้สอยเช่นเดียวกับโรงแรม
เกสต์เฮ้าส์	คือบ้านที่ดัดแปลง หรือสร้างขึ้นและแบ่งห้องเป็นที่พักแรมโดยเก็บค่าเช่า
บังกาโล กระโจม เรือนที่ศนาจร	คือที่พักแรมที่กลุ่มบุคคลหรือสถาบันจัดไว้เพื่อให้นักเดินทางพัก โดยเก็บค่าที่พัก
บ้านรับรอง	คือที่พักที่หน่วยราชการ บริษัท หรือเอกชนจัดไว้เพื่อใช้รับรองหรือพักผ่อน โดยเก็บค่าเช่า
บ้านญาติหรือบ้านเพื่อน	คือบ้านญาติมิตรของนักเดินทางที่จัดให้เป็นที่พักแรมโดยไม่เก็บค่าเช่า
ที่พักในวัด	คือที่พักแรมซึ่งทางวัดหรือสถานที่ประกอบกิจกรรมทางศาสนาจัดไว้สำหรับนักเดินทางเข้าพักได้
รถโดยสารประจำทาง	คือที่ใช้ขนส่งผู้โดยสารตามเส้นทางที่กำหนดเก็บค่าบริการเป็นรายบุคคล และมีที่นั่งเกินกว่า 7 คนขึ้นไปทั้งที่มีเครื่องปรับอากาศและไม่มีเครื่องปรับอากาศ
รถยนต์ส่วนบุคคล	คือรถยนต์ส่วนตัวของนักเดินทางหรือรถยนต์ของหน่วยราชการหรือเอกชนที่นักเดินทางใช้ โดยไม่มีอัตราค่าบริการ มีขนาดและลักษณะใดก็ได้
ระยะเวลาพักแรมเฉลี่ย	คือระยะเวลาที่นักท่องเที่ยวคนหนึ่ง ๆ ใช้ท่องเที่ยวใช้ท่องเที่ยวสถานที่หนึ่งในการเดินทางแต่ละครั้ง โดยนับที่ค้างคืน

ห้องพักที่ขายได้	คือจำนวนห้องที่พักแรมที่มีผู้เข้าพักในช่วงการเดินระยะเวลาหนึ่ง ๆ
อัตราการเข้าพัก	คืออัตราร้อยละของจำนวนคืนต่อผลคูณของห้องพักกับจำนวนวันในระยะหนึ่ง โดยมีสูตรการคำนวณดังนี้
อัตราการเข้าพัก 1 เดือน	$= \frac{\text{ห้องพักที่ขายได้ในเดือนนั้น}}{\text{จำนวนห้องพักทั้งหมด} \times \text{จำนวนวันในหนึ่งเดือน}} \times 100$

2.4 สูตรที่ใช้

สูตรหลักในการประมาณจำนวนผู้เยี่ยมชมเยือนของแต่ละจังหวัด ดำเนินการคำนวณค่าต่าง ๆ ดังนี้

(1) การประมาณจำนวนนักท่องเที่ยวจําแนกตามที่พักแรม

ให้ P_i = สัดส่วนของนักท่องเที่ยวที่พักแรม ณ ที่พักประเภท i

เมื่อ i = 1 : โรงแรม

= 2 : เกสต์เฮาส์

= 3 : บังกาโล/รีสอร์ต

= 4 : บ้านญาติ/เพื่อน

= 5 : ที่พักในอุทยานแห่งชาติ

= 6 : บ้านรับรองของทางราชการหรือเอกชน

= 7 : อื่น ๆ

$$\text{และ } \sum_{i=1}^7 P_i = 1$$

H = จำนวนนักท่องเที่ยวที่เข้าพักโรงแรม

โดยที่ P_i คำนวณจากแบบสอบถาม ณ จุดเดินทางออก

H เป็นจำนวนนักท่องเที่ยวที่เข้าพักที่โรงแรมในปี 2535 จะได้

$$T_i = \frac{H \times P_i}{P_1}$$

ดังนั้น จำนวนนักท่องเที่ยวทั้งหมด = T จะได้

$$T = \sum_{i=1}^7 T_i$$

(2) การประมาณจำนวนนักท่องเที่ยวจำแนกตามพาหนะที่เดินทาง

ให้ Q_j = สัดส่วนของผู้เข้าพักโรงแรมที่เดินทางโดยพาหนะ j

เมื่อ $j = 1$: เครื่องบิน

= 2 : รถไฟ

= 3 : รถโดยสารประจำทาง

= 4 : รถส่วนตัว

= 5 : รถนำเที่ยว

= 6 : อื่น ๆ

และ
$$\sum_{j=1}^6 Q_j = 1$$

R_k = สัดส่วนของผู้มาเยี่ยมชมเยือนที่เป็นนักท่องเที่ยว ($k = 1$) หรือ นักทัศนอาจร ($k = 2$)

S_{1j} = สัดส่วนของนักท่องเที่ยวที่เดินทางโดยพาหนะต่าง ๆ (ไม่คิดกลุ่มที่พักโรงแรม)

และ S_{2j} = สัดส่วนของนักทัศนอาจรที่เดินทางโดยพาหนะต่าง ๆ

โดยที่ Q_j = คำนวณจากแบบสอบถาม ณ จุดพักแรมประเภทโรงแรม

R_k = คำนวณจากแบบสอบถาม ณ จุดเดินทางออกและจุดท่องเที่ยว

S_{1j} = คำนวณจากแบบสอบถาม ณ จุดเดินทางออก และจุดท่องเที่ยว (ไม่คิดกลุ่มที่พักโรงแรม)

S_{2j} = คำนวณจากแบบสอบถาม ณ จุดเดินทางออก และจุดท่องเที่ยว

จะได้ จำนวนนักท่องเที่ยวที่พักโรงแรมและเดินทางโดยพาหนะ j คือ H_j โดยที่

$$H_j = H \times Q_j$$

จำนวนนักท่องเที่ยวที่พัก ณ ที่พักประเภทอื่น (ยกเว้นโรงแรม) และเดินทางโดยพาหนะ j คือ H'_j โดยที่

$$H'_j = (T - H) \times S_{1j}$$

ดังนั้น จำนวนนักท่องเที่ยวที่เดินทางโดยพาหนะ j ทั้งหมด = $H_j + H'_j$

(3) การประมาณจำนวนนักท่องเที่ยว

ให้ T' = จำนวนนักท่องเที่ยว

ดังนั้น

$$T' = \frac{T \times R_2}{R_1}$$

เมื่อต้องการทราบจำนวนนักท่องเที่ยวที่เดินทางโดยพาหนะ j คือ T'_j จะได้

$$T'_j = T' \times S_{2j}$$

สรุปแล้ว จะได้

ผู้มาเยี่ยมเยือน = นักท่องเที่ยว + นักทัศนาจร

บทที่ 3

ผลการสำรวจ

ในรอบปี พ.ศ. 2536 มีผู้เยี่ยมชมเขื่อนจังหวัดกระบี่ ต.วัง นครศรีธรรมราช สุโขทัย ภูเก็ต หาดใหญ่ สุราษฎร์ธานี และเกาะสมุย จำนวนทั้งสิ้น 7,690,192 คน จำแนกเป็นผู้เยี่ยมชมชาวไทย 4,467,424 คน หรือคิดเป็นร้อยละ 58.09 ของผู้เยี่ยมชมทั้งหมด เป็นผู้เยี่ยมชมชาวต่างประเทศจำนวน 3,222,768 คน หรือคิดเป็นร้อยละ 41.91 ของผู้เยี่ยมชม

จังหวัดที่มีจำนวนผู้เยี่ยมชมจากมากไปหาน้อยเรียงดังนี้ ภูเก็ต สงขลา (อำเภอหาดใหญ่) นครศรีธรรมราช สุราษฎร์ธานี เกาะสมุย กระบี่ นราธิวาส (อำเภอสุโขทัย) และตรัง ตามลำดับ

จังหวัดที่มีผู้เยี่ยมชมเพิ่มจากปี พ.ศ. 2535 คิดเป็นอัตราสูงสุดคือ จังหวัดตรัง เพิ่มขึ้นร้อยละ 52.38 ส่วนจังหวัดที่มีผู้เยี่ยมชมลดจากปี พ.ศ. 2535 คิดเป็นอัตราสูงสุดคือ จังหวัดกระบี่ ลดลงรวมร้อยละ 3.32

หากพิจารณาสถานการณ์การท่องเที่ยวทั้งภาคใต้จะเห็นว่าปี พ.ศ. 2536 มีผู้เยี่ยมชมเพิ่มขึ้นจากปี พ.ศ. 2535 ในอัตราร้อยละ 19.82 ผู้เยี่ยมชมชาวไทยเพิ่มขึ้นจากปี พ.ศ. 2535 ร้อยละ 20.09 และผู้เยี่ยมชมชาวต่างประเทศเพิ่มขึ้นร้อยละ 19.44

รายละเอียดสรุปไว้ในตารางที่ 1 และ 2 ตามลำดับ

ตารางที่ 1 จำนวนผู้เยี่ยมชมเยือนจังหวัดต่าง ๆ ในภาคใต้ปี พ.ศ. 2536

จังหวัด	นักท่องเที่ยว						นักท่องเที่ยว						ผู้เยี่ยมชมเยือน					
	ไทย	ร้อยละ	ต่างประเทศ	ร้อยละ	รวม	ร้อยละ	ไทย	ร้อยละ	ต่างประเทศ	ร้อยละ	รวม	ร้อยละ	ไทย	ร้อยละ	ต่างประเทศ	ร้อยละ	รวม	ร้อยละ
กระบี่	288,150	61.44	180,877	38.56	469,027	100	13,326	87.26	1,946	12.74	15,272	100	301,476	52.97	182,823	47.03	484,299	100
ตรัง	234,052	98.65	3,211	1.35	237,263	100	59,293	99.54	276	0.46	59,569	100	293,345	98.83	3,487	1.17	296,832	100
นครศรีธรรมราช	853,074	99.45	4,683	0.55	857,757	100	301,209	99.81	575	0.19	301,784	100	1,154,283	99.56	5,258	0.45	1,159,541	100
นราธิวาส	84,500	21.87	301,842	78.13	386,342	100	11,435	14.60	66,889	85.40	78,324	100	95,935	20.65	368,731	79.35	464,666	100
ภูเก็ต	770,065	37.82	1,266,017	62.18	2,036,082	100	48,013	92.16	4,084	7.84	52,097	100	818,078	39.18	1,270,101	60.82	2,088,179	100
สงขลา (อ.หาดใหญ่)	906,370	55.57	724,669	44.43	1,631,039	100	169,845	61.45	106,569	38.55	276,414	100	1,076,215	56.42	831,238	43.56	1,907,453	100
สุราษฎร์ธานี (อ.เกาะสมุย)	98,567	15.56	496,789	83.44	595,356	100	3,822	100	-	-	3,822	100	102,389	17.09	496,789	82.91	599,178	100
สุราษฎร์ธานี	488,688	95.11	25,136	4.89	513,824	100	137,015	77.75	39,205	22.25	176,220	100	625,703	90.68	64,341	9.32	690,044	100
รวม	3,723,446	53.65	3,003,224	46.35	6,726,690	100	743,958	77.14	219,544	22.86	963,502	100	4,467,424	58.09	3,222,768	41.91	7,690,192	100

ตารางที่ 2 จำนวนผู้เยี่ยมชมจังหวัดต่าง ๆ ในภาคใต้ เปรียบเทียบระหว่างปี 2535 และปี 2536

จังหวัด	นักท่องเที่ยว		นักศึกษานาวร		ผู้เยี่ยมชม		อัตราการเปลี่ยนแปลง (ลดลง)
	ปี 2535	ปี 2536	ปี 2535	ปี 2536	ปี 2535	ปี 2536	
1. กระบี่							
ไทย	341,055	288,150	38,265	13,326	379,320	301,476	(20.52)
ต่างประเทศ	118,097	180,877	3,449	1,946	121,596	182,823	50.35
รวม	459,152	469,027	41,764	15,272	500,916	484,299	(3.32)
2. ตรัง							
ไทย	138,674	234,052	52,054	59,293	190,728	293,345	53.80
ต่างประเทศ	3,527	3,211	547	276	4,074	3,487	(14.41)
รวม	142,201	237,263	52,601	59,569	194,802	296,832	52.38
3. นครศรีธรรมราช							
ไทย	672,710	853,074	239,311	301,209	912,021	1,154,283	26.56
ต่างประเทศ	3,247	4,683	1,637	575	4,911	5,258	(7.07)
รวม	675,984	857,757	240,948	301,784	916,932	1,159,541	26.46
4. นราธิวาส							
ไทย	81,873	84,500	9,632	11,435	91,505	95,935	4.84
ต่างประเทศ	275,411	301,842	55,276	66,889	330,687	368,731	11.54
รวม	357,284	386,342	64,908	78,324	422,192	464,666	10.06
5. ภูเก็ต							
ไทย	406,114	770,065	11,494	48,013	417,606	818,078	95.90
ต่างประเทศ	1,200,385	1,266,017	15,503	4,084	1,215,888	1,270,101	4.46
รวม	1,606,499	2,036,082	26,997	52,097	1,633,496	2,088,179	27.83
6. สงขลา (อ.หาดใหญ่)							
ไทย	643,875	906,370	193,163	169,845	837,038	1,076,215	28.57
ต่างประเทศ	605,443	724,669	71,911	106,569	677,354	831,238	22.72
รวม	1,249,318	1,631,039	265,074	276,414	1,514,392	1,907,453	23.75
7. เกาะสมุย							
ไทย	249,771	98,567	18,564	3,822	268,335	102,389	(61.84)
ต่างประเทศ	316,801	496,789	16,601	-	333,402	496,789	49.01
รวม	566,572	595,356	35,165	3,822	601,737	599,178	(0.43)
8. สุราษฎร์ธานี							
ไทย	487,176	488,688	136,293	137,015	623,469	625,703	0.36
ต่างประเทศ	4,275	25,136	6,017	39,205	10,292	64,341	525.16
รวม	491,451	513,824	142,310	176,220	633,761	690,044	8.88
รวมสุทธิ	5,548,461	6,726,690	869,767	963,502	6,418,228	7,690,192	19.82

สถิติการท่องเที่ยวต่างประเทศปี
ปี 2536

จังหวัดกระบี่

ในรอบปี พ.ศ. 2536 มีผู้เยี่ยมชมเยือนจังหวัดกระบี่ จำนวนทั้งสิ้น 484,299 คน จำนวนนี้เป็นผู้เยี่ยมชมเยือนชาวไทยจำนวน 301,476 หรือคิดเป็นร้อยละ 52.97 ของผู้เยี่ยมชมเยือนทั้งหมด

ผู้เยี่ยมชมเยือนจังหวัดกระบี่ส่วนใหญ่เดินทางมาเองคิดเป็นร้อยละ 88.39 สำหรับผู้ที่เดินทางมากับบริษัทนำเที่ยวมีเพียง ร้อยละ 11.61 เท่านั้น ผู้เยี่ยมชมเยือนเดินทางมากระบี่ด้วยรถโดยสารเป็นส่วนใหญ่คิดเป็นร้อยละ 42.97 ของผู้เยี่ยมชมเยือนทั้งหมด ผู้มารถส่วนตัวมีร้อยละ 30.80 ผู้มาที่รถบริษัทนำเที่ยวมีเพียงร้อยละ 12.16 เท่านั้น ส่วนที่เหลืออีกร้อยละ 19.99 มาโดยพาหนะอื่น ๆ

นักท่องเที่ยวที่เดินทางเข้ามาจังหวัดกระบี่จะพักโรงแรม/ เกสต์เฮาส์/ บังกาโล/ รีสอร์ท เป็นส่วนใหญ่ คิดเป็นร้อยละ 69.54 ของนักท่องเที่ยวทั้งหมด ผู้ที่พักบ้านญาติ/เพื่อนมีเพียงร้อยละ 9.59

ผู้เยี่ยมชมเยือนจังหวัดกระบี่จะเดินทางมากระบี่เฉลี่ยปีละ 1.74 ครั้ง นักท่องเที่ยวที่เที่ยวจังหวัดกระบี่และพักกระบี่เฉลี่ยคนละ 3.72 วัน

ผู้เยี่ยมชมเยือนจังหวัดกระบี่เดินทางมาเพื่อการท่องเที่ยว/พักผ่อน ร้อยละ 88.45 เดินทางเข้ามาเพื่อทำธุรกิจร้อยละ 6.48 เดินทางเข้ามาเพื่อทัศนศึกษาร้อยละ 2.51 ส่วนที่เหลืออีกร้อยละ 2.56 เดินทางเข้ามาด้วยเหตุผลอื่น ๆ

ผู้เยี่ยมชมเยือนจังหวัดกระบี่ใช้จ่ายเงินเฉลี่ยคนละ 1,475.62 บาทต่อวัน โดยผู้เยี่ยมชมเยือนชาวไทยใช้จ่ายเงินเฉลี่ยคนละ 1,438.52 บาทต่อวัน และผู้เยี่ยมชมเยือนชาวต่างประเทศใช้จ่ายเงินเฉลี่ยคนละ 1,536.80 บาทต่อวัน

ตารางที่ 1.1 สรุปข้อมูลผู้มาเยี่ยมชม จังหวัดกระบี่ ปี 2536

รายการข้อมูล	นักท่องเที่ยว						นักศึกษานอร์						ผู้เยี่ยมชม					
	ไทย	ร้อยละ	ต่างประเทศ	ร้อยละ	รวม	ร้อยละ	ไทย	ร้อยละ	ต่างประเทศ	ร้อยละ	รวม	ร้อยละ	ไทย	ร้อยละ	ต่างประเทศ	ร้อยละ	รวม	ร้อยละ
1. จำนวนผู้มาเยี่ยมชม	288,150	61.44	180,877	38.56	469,027	100	13,326	87.26	1,946	12.74	15,272	100	301,476	52.97	182,823	47.03	484,299	100

2. จำนวนผู้มาเยี่ยมชม จำนวนตามลักษณะการเดินทาง

2.1 เดินทางมาเอง	241,037	83.65	171,942	95.06	412,979	88.05	13,326	100	1,751	89.98	15,077	98.72	254,363	84.37	173,693	95.01	428,056	88.39
2.2 มากับบริษัท นำเที่ยว	47,113	16.35	8,935	4.94	56,048	11.95	-	-	195	10.02	195	1.28	47,113	15.63	9,130	4.99	56,243	11.61

3. จำนวนผู้มาเยี่ยมชม จำนวนตามพาหนะการเดินทาง

3.1 เครื่องบิน	2,881	1.00	4,522	2.50	7,403	1.58	-	-	-	-	-	-	2,881	0.96	4,522	2.47	7,403	1.53
3.2 รถไฟ	-	-	22,592	12.49	22,592	4.82	-	-	229	11.76	229	1.50	-	-	22,821	12.48	22,821	4.71
3.3 รถโดยสาร	100,046	34.72	101,815	56.29	201,861	43.04	5,330	40.00	916	47.06	6,246	40.90	105,376	34.95	102,731	56.19	208,107	42.97
3.4 รถส่วนตัว	136,958	47.53	6,765	3.74	143,723	30.64	5,330	40.00	114	5.88	5,444	35.65	142,288	47.20	6,879	3.77	149,167	30.80
3.5 รถบริษัทนำเที่ยว	38,554	13.38	20,331	11.24	58,885	12.55	-	-	-	-	-	-	38,554	12.79	20,331	11.12	58,885	12.16
3.6 อื่น ๆ	9,711	3.37	24,852	13.74	34,563	7.37	2,666	20.00	687	35.30	3,353	21.95	12,377	4.10	25,539	13.97	37,916	7.83

4. จำนวนผู้มาเยี่ยมชม จำนวนตามสถานที่

4.1 โรงแรม/ เกสต์เฮาส์/ บังกาโล/รีสอร์ท	149,982	52.05	176,192	97.41	326,174	69.54	-	-	-	-	-	-	149,982	52.05	176,192	97.41	326,174	69.54
4.2 บ้านญาติ/เพื่อน	43,424	15.07	1,556	0.86	44,980	9.59	-	-	-	-	-	-	43,424	15.07	1,556	0.86	44,980	9.59
4.3 ที่นันทนาการ	47,372	16.44	-	-	47,372	10.10	-	-	-	-	-	-	47,372	16.44	-	-	47,372	10.10
4.4 บ้านรับรอง	3,948	1.37	-	-	3,948	0.84	-	-	-	-	-	-	3,948	1.37	-	-	3,948	0.84
4.5 อื่น ๆ	43,424	15.07	3,129	1.73	46,553	9.93	-	-	-	-	-	-	43,424	15.07	3,129	1.73	46,553	9.93

ตารางที่ 1.1 (ต่อ) สรุปข้อมูลผู้มาเยี่ยมเยือน จังหวัดกระบี่ ปี 2536

5. ค่าใช้จ่ายเฉลี่ยต่อคนต่อวันของผู้มาเยี่ยมเยือน จำแนกตามหมวดค่าใช้จ่ายต่าง ๆ

หน่วย : บาท

รายการข้อมูล	นักท่องเที่ยว						นักศึกษานอร์						ผู้เยี่ยมเยือน					
	ไทย	ร้อยละ	ต่างประเทศ	ร้อยละ	รวม	ร้อยละ	ไทย	ร้อยละ	ต่างประเทศ	ร้อยละ	รวม	ร้อยละ	ไทย	ร้อยละ	ต่างประเทศ	ร้อยละ	รวม	ร้อยละ
5.1 ค่าที่พัก	464.41	31.36	527.11	34.04	488.59	32.42	0.00	0.00	0.00	0.00	0.00	0.00	443.88	30.86	521.50	33.94	473.18	32.07
5.2 ค่าอาหารและ เครื่องดื่ม	219.00	14.79	360.67	23.29	273.63	18.16	104.00	19.85	74.00	16.23	100.18	19.44	213.92	14.87	357.62	23.27	268.17	18.17
5.3 ค่าบริการท่องเที่ยวและพาหนะ ภายในจังหวัด	260.34	17.58	314.12	20.29	281.08	18.65	20.00	3.82	62.50	13.71	25.41	4.93	249.72	17.36	311.44	20.26	273.02	18.50
5.4 ค่าซื้อสินค้าและ ของที่ระลึก	183.71	12.41	140.13	9.05	166.90	11.08	0.00	0.00	229.50	50.33	29.24	5.67	175.59	12.20	141.08	9.18	162.56	11.02
5.5 ค่าใช้จ่ายบันเทิง	159.87	10.80	50.67	3.27	117.76	7.82	100.00	19.08	50.00	10.96	93.63	18.17	157.22	10.93	50.66	3.30	116.99	7.93
5.6 อื่น ๆ	190.47	13.06	155.73	10.06	178.92	11.87	300.00	57.25	40.00	8.77	266.88	51.79	198.19	13.78	154.50	10.05	181.70	12.31
ค่าใช้จ่ายเฉลี่ย	1,480.80	-	1,548.43	-	1,506.88	-	524.00	-	456.00	-	515.34	-	1,438.52	-	1,536.80	-	1,475.62	-

6. จำนวนผู้มาเยี่ยมเยือน จำแนกตามจำนวนครั้งที่มาเยี่ยมเยือนในรอบ 1 ปี

1 ครั้ง	157,762	54.75	156,712	86.64	314,474	67.05	6,663	50.00	1,807	92.86	8,470	55.46	164,425	54.50	158,519	66.69	322,944	66.68
2 ครั้ง	75,582	26.23	19,589	10.83	95,171	20.29	-	-	-	-	-	-	75,582	24.87	19,589	8.07	95,171	19.65
3 ครั้ง	32,129	11.15	1,664	0.92	33,793	7.20	-	-	-	-	-	-	32,129	10.57	1,664	0.91	33,793	6.98
4 ครั้ง	7,550	2.62	-	-	7,550	1.61	-	-	139	7.14	139	0.91	7,550	2.48	139	0.06	7,689	1.59
5 ครั้ง	8,500	2.95	1,248	0.69	9,748	2.08	-	-	-	-	-	-	8,500	2.80	1,248	0.69	9,748	2.01
มากกว่า 5 ครั้ง	6,627	2.30	1,664	0.92	8,291	1.77	6,663	50.00	-	-	6,663	43.63	13,290	4.78	1,664	0.91	14,954	3.09
จำนวนครั้งเฉลี่ย/ปี	1.98	-	1.30	-	1.72	-	4.50	-	1.21	-	4.08	-	2.00	-	1.30	-	1.74	-

ตารางที่ 1.1 (ต่อ) สรุปข้อมูลผู้มาเยี่ยมเยือน จังหวัดกระบี่ ปี 2536

7. จำนวนผู้มาเยี่ยมเยือน จำแนกตามระยะเวลาที่พำนัก

ระยะเวลา (วัน)	นักท่องเที่ยว						นักท่องเที่ยว						ผู้เยี่ยมเยือน					
	ไทย	ร้อยละ	ต่างประเทศ	ร้อยละ	รวม	ร้อยละ	ไทย	ร้อยละ	ต่างประเทศ	ร้อยละ	รวม	ร้อยละ	ไทย	ร้อยละ	ต่างประเทศ	ร้อยละ	รวม	ร้อยละ
1	18,124	6.29	4,774	2.64	22,898	4.88	-	-	-	-	-	-	18,124	6.29	4,774	2.64	22,898	4.88
2	118,314	41.06	42,506	23.50	160,820	34.29	-	-	-	-	-	-	118,314	41.06	42,506	23.50	160,820	34.29
3	91,603	31.79	24,292	13.43	115,895	24.71	-	-	-	-	-	-	91,603	31.79	24,292	13.43	115,895	24.71
4	26,712	9.27	27,331	15.11	54,043	11.52	-	-	-	-	-	-	26,712	9.27	27,331	15.11	54,043	11.52
5	15,272	5.30	32,522	17.98	47,794	10.19	-	-	-	-	-	-	15,272	5.30	32,522	17.98	47,794	10.19
6	951	0.33	11,287	6.24	12,238	2.61	-	-	-	-	-	-	951	0.33	11,287	6.24	12,238	2.61
7	9,538	3.31	16,044	8.87	25,582	5.45	-	-	-	-	-	-	9,538	3.31	16,044	8.87	25,582	5.45
มากกว่า 7	7,636	2.65	22,121	12.23	29,757	6.35	-	-	-	-	-	-	7,636	2.65	22,121	12.23	29,757	6.35
ระยะเวลาพำนักเฉลี่ย (วัน)	3.07	-	4.75	-	-	3.72	-	-	-	-	-	-	3.07	-	4.75	-	-	3.72

ตารางที่ 1.1 (ต่อ) สรุปข้อมูลผู้มาเยี่ยมเยือน จังหวัดกระบี่ ปี 2536

8. จำนวนผู้มาเยี่ยมเยือน จำนวนคนตามวัตถุประสงค์การเดินทาง

วัตถุประสงค์หลัก ของการเดินทาง	นักท่องเที่ยว						นักศึกษานานาชาติ						ผู้เยี่ยมเยือน					
	ไทย	ร้อยละ	ต่างประเทศ	ร้อยละ	รวม	ร้อยละ	ไทย	ร้อยละ	ต่างประเทศ	ร้อยละ	รวม	ร้อยละ	ไทย	ร้อยละ	ต่างประเทศ	ร้อยละ	รวม	ร้อยละ
8.1 ท่องเที่ยว/พักผ่อน	244,755	84.94	179,231	99.09	423,986	90.40	2,665	20.00	1,717	88.23	4,382	28.69	247,420	82.07	180,948	98.97	428,368	88.45
8.2 ธุรกิจ	19,392	6.73	1,230	0.68	20,622	4.40	10,661	80.00	114	5.86	10,775	70.55	30,053	9.97	1,344	0.74	31,397	6.48
8.3 ปฏิบัติราชการ	922	0.32	416	0.23	1,338	0.28	-	-	-	-	-	-	922	0.30	416	0.23	1,338	0.28
8.4 ประชุม/สัมมนา	2,766	0.96	-	-	2,766	0.59	-	-	-	-	-	-	2,766	0.92	-	-	2,766	0.57
8.5 ทัศนศึกษา	12,016	4.17	-	-	12,016	2.56	-	-	115	5.91	115	0.76	12,016	3.99	115	0.06	12,131	2.51
8.6 เยี่ยมญาติ	8,299	2.88	-	-	8,299	1.77	-	-	-	-	-	-	8,299	2.75	-	-	8,299	1.71
8.7 อื่น ๆ	-	-	-	-	-	-	-	-	-	-	-	-	-	-	-	-	-	-
รวม	288,150	100	180,877	100	467,027	100	13,326	100	1,946	100	15,272	100	301,476	100	182,823	100	484,299	100

สถิติการท่องเที่ยวจังหวัดระยอง
ปี 2536

จังหวัดตรัง

จำนวนผู้มาเยี่ยมเยือนจังหวัดตรังในปี พ.ศ. 2536 มีจำนวนทั้งสิ้น 296,832 คน จำแนกเป็นผู้เยี่ยมเยือนชาวไทยจำนวน 296,345 คน หรือคิดเป็นร้อยละ 98.83 ของผู้เยี่ยมเยือนทั้งหมด สำหรับผู้เยี่ยมเยือนชาวต่างประเทศมีเพียง 3,487 คน หรือคิดเป็นร้อยละ 1.17 ของผู้เยี่ยมเยือนทั้งหมด

ผู้เยี่ยมเยือนส่วนใหญ่คือร้อยละ 96.11 เดินทางมาเอง พาหนะที่ผู้เยี่ยมเยือนใช้ในการเดินทางเข้ามาเมืองตรังได้แก่ รถส่วนตัว รถโดยสาร รถไฟ รถบริษัทนำเที่ยว และเครื่องบิน คิดเป็นร้อยละ 36.34, 26.15, 25.15, 4.48 และ 2.41 ตามลำดับ

นักท่องเที่ยวที่เดินทางมาจังหวัดตรังส่วนใหญ่คือร้อยละ 50.52 จะพักในโรงแรม นอกจากนี้จะพักบ้านญาติ/เพื่อน บังกาโล/รีสอร์ต บ้านรับรอง คิดเป็นร้อยละ 40.82, 4.19 และ 2.21 ตามลำดับ

ผู้เยี่ยมเยือนจะเดินทางมายังจังหวัดตรังเฉลี่ยจำนวน 4.19 ครั้งต่อปี และพักเฉลี่ย 3.28 วัน วัตถุประสงค์ของการมาเยี่ยมเยือนจังหวัดตรัง เรียงลำดับได้ดังนี้ เพื่อท่องเที่ยว/พักผ่อน ธุรกิจ ปฏิบัติราชการ ประชุม/สัมมนา และทัศนศึกษา คิดเป็นร้อยละ 37.24, 26.96, 14.20, 4.26 และ 2.42 ตามลำดับ

ผู้เยี่ยมเยือนมาจังหวัดตรังที่เป็นชาวไทยนั้นส่วนใหญ่เป็นชาวไทย คิดเป็นร้อยละ 55.52 นอกจากนั้นเป็นผู้ที่เดินทางมาจากกรุงเทพฯ ร้อยละ 29.94 ที่เหลือจะเดินทางมาจากภาคอื่น สำหรับผู้เยี่ยมเยือนชาวต่างประเทศจะเป็นชาวเอเชีย คิดเป็นร้อยละ 43.10 ชาวยุโรป คิดเป็นร้อยละ 3.61 ชาวอเมริกา ร้อยละ 16.23 และชาวออสเตรเลีย ร้อยละ 8.06

การใช้จ่ายเงินของผู้เยี่ยมเยือนจังหวัดตรังเฉลี่ยคนละ 1,039.00 บาทต่อวัน ผู้เยี่ยมเยือนชาวไทยใช้จ่ายคนละ 1,039.96 บาทต่อวัน ผู้เยี่ยมเยือนชาวต่างประเทศใช้จ่ายคนละ 956.56 บาท ต่อวัน

ตารางที่ 1.2 สรุปข้อมูลผู้มาเยี่ยมเยือน จังหวัดวัง ปี 2536

รายการข้อมูล	นักท่องเที่ยว						นักศึกษานางร						ผู้เยี่ยมเยือน					
	ไทย	ร้อยละ	ต่างประเทศ	ร้อยละ	รวม	ร้อยละ	ไทย	ร้อยละ	ต่างประเทศ	ร้อยละ	รวม	ร้อยละ	ไทย	ร้อยละ	ต่างประเทศ	ร้อยละ	รวม	ร้อยละ
1. จำนวนผู้มาเยี่ยมเยือน	234,052	98.65	3,211	1.35	237,263	100	59,293	99.54	276	0.46	59,569	100	293,345	98.83	3,487	1.17	296,832	100

2. จำนวนผู้มาเยี่ยมเยือน จำแนกตามลักษณะการเดินทาง

2.1 เดินทางมาเอง	222,770	95.18	2,958	92.11	225,728	95.14	59,293	100	259	93.91	59,569	99.97	282,063	96.15	3,217	92.25	285,280	96.11
2.2 มากับบริษัท นำเที่ยว	11,282	4.82	253	7.89	11,535	4.86	-	-	17	6.09	17	0.03	11,282	3.85	270	7.75	11,552	3.89

3. จำนวนผู้มาเยี่ยมเยือน จำแนกตามพาหนะการเดินทาง

3.1 เครื่องบิน	5,500	2.35	627	19.53	6,127	2.58	1,044	1.76	-	-	1,044	1.75	6,544	2.23	627	18.00	7,171	2.41
3.2 รถไฟ	63,124	26.97	1,121	34.91	64,245	27.08	10,400	17.54	-	-	10,400	17.46	73,524	25.06	1,121	32.14	74,645	25.15
3.3 รถโดยสาร	58,724	25.09	1,028	32.02	59,752	25.18	17,687	29.83	172	62.37	17,859	29.98	76,411	26.05	1,200	34.42	77,611	26.15
3.4 รถส่วนตัว	79,484	33.96	209	6.51	79,693	33.59	28,087	47.37	86	31.18	28,173	47.29	107,571	36.67	295	8.46	107,866	36.34
3.5 รถบัส/รถนำเที่ยว	13,060	5.58	226	7.04	13,286	5.60	-	-	18	6.45	18	0.03	13,060	4.45	244	6.98	13,304	4.48
3.6 อื่น ๆ	14,160	6.05	-	-	14,160	5.97	2,075	3.50	-	-	2,075	3.49	16,235	5.54	-	-	16,235	5.47

4. จำนวนผู้มาเยี่ยมเยือน จำแนกตามสถานที่พัก

4.1 โรงแรม	117,541	50.22	2,314	72.06	119,855	50.52	-	-	-	-	-	-	117,541	50.22	2,314	72.06	119,855	50.52
4.2 เกสต์เฮาส์	1,030	0.44	121	3.77	1,151	0.49	-	-	-	-	-	-	1,030	0.44	121	3.77	1,151	0.49
4.3 บังกาโล/รีสอร์ต	9,362	4.00	587	18.28	9,949	4.19	-	-	-	-	-	-	9,362	4.00	587	18.28	9,949	4.19
4.4 บ้านญาติ/เพื่อน	96,757	41.34	104	3.24	96,861	40.82	-	-	-	-	-	-	96,757	41.34	104	3.24	96,861	40.82
4.5 ที่พักในอุทยานฯ	2,083	0.89	34	1.06	2,117	0.89	-	-	-	-	-	-	2,083	0.89	34	1.06	2,117	0.89
4.6 บ้านรับรองฯ	5,196	2.22	34	1.06	5,230	2.21	-	-	-	-	-	-	5,196	2.22	34	1.06	5,230	2.21
4.7 อื่น ๆ	2,083	0.89	17	0.53	2,100	0.88	-	-	-	-	-	-	2,083	0.89	17	0.53	2,100	0.88

ตารางที่ 1.2 (ต่อ) สรุปข้อมูลผู้มาเยี่ยมเยือน จังหวัดวัง ปี 2536

5. ค่าใช้จ่ายเฉลี่ยต่อคนต่อวันของผู้มาเยี่ยมเยือน จำแนกตามหมวดค่าใช้จ่ายต่าง ๆ

หน่วย : บาท

รายการข้อมูล	นักท่องเที่ยว						นักศึกษاجر						ผู้เยี่ยมเยือน					
	ไทย	ร้อยละ	ต่างประเทศ	ร้อยละ	รวม	ร้อยละ	ไทย	ร้อยละ	ต่างประเทศ	ร้อยละ	รวม	ร้อยละ	ไทย	ร้อยละ	ต่างประเทศ	ร้อยละ	รวม	ร้อยละ
5.1 ค่าที่พัก	295.04	25.49	317.67	31.68	295.05	25.56	-	-	-	-	-	-	235.40	22.64	292.53	30.58	236.08	22.72
5.2 ค่าอาหารและ เครื่องดื่ม	219.44	18.95	234.82	23.41	219.65	19.01	170.18	29.59	135.13	32.38	170.02	29.60	209.48	20.14	226.93	23.72	209.69	20.18
5.3 ค่าบริการท่องเที่ยวและพาหนะ ภายในจังหวัด	59.69	5.16	109.63	10.93	60.37	5.22	19.64	3.41	29.53	7.08	19.69	3.43	51.59	4.96	103.29	10.80	52.21	5.03
5.4 ค่าซื้อสินค้าและ ของที่ระลึก	267.56	23.11	166.62	16.61	266.19	23.04	142.86	24.84	200.00	47.92	143.12	24.91	242.35	23.30	169.26	17.69	241.49	23.24
5.5 ค่าใช้จ่ายบันเทิง	156.69	13.53	92.55	9.23	155.82	13.48	129.11	22.45	20.67	4.95	128.61	22.39	151.12	14.53	86.86	9.08	150.36	14.47
5.6 อื่น ๆ	159.30	13.76	81.62	8.14	158.25	13.69	113.39	19.71	32.00	7.67	113.02	19.67	150.02	14.43	77.69	8.12	149.17	14.36
ค่าใช้จ่ายเฉลี่ย	1,157.72	-	1,002.91	-	1,155.63	-	575.18	-	417.33	-	574.46	-	1,039.96	-	956.56	-	1,039.00	-

6. จำนวนผู้มาเยี่ยมเยือน จำแนกตามจำนวนครั้งที่มาเยี่ยมเยือนในรอบ 1 ปี

1 ครั้ง	82,785	35.37	2,700	84.09	85,485	36.03	5,295	8.93	257	93.12	5,552	9.32	88,080	30.02	2,957	84.80	91,037	30.67
2 ครั้ง	50,672	21.65	367	11.43	51,039	21.51	15,885	26.79	-	-	15,885	26.67	66,557	22.69	367	10.53	66,924	22.55
3 ครั้ง	29,257	12.50	13	0.41	29,270	12.34	9,528	16.07	-	-	9,528	16.00	38,785	13.22	13	0.37	38,798	13.07
4 ครั้ง	21,392	9.14	78	2.43	21,470	9.05	3,178	5.36	-	-	3,178	5.33	24,570	8.38	78	2.24	24,648	8.30
5 ครั้ง	12,849	5.49	13	0.41	12,862	5.42	6,350	10.71	-	-	6,350	10.66	19,199	6.54	13	0.37	19,212	6.47
มากกว่า 5 ครั้ง	37,097	15.85	40	1.23	37,137	15.65	19,057	32.14	19	6.88	19,076	32.02	56,154	19.15	59	1.69	56,213	18.94
จำนวนครั้งเฉลี่ย/ปี	3.83	-	1.44	-	3.80	-	5.75	-	1.40	-	5.73	-	4.22	-	1.44	-	4.19	-

ตารางที่ 1.2 (ต่อ) สรุปข้อมูลผู้มาเยี่ยมเยือน จังหวัดรัง ปี 2536

7. จำนวนผู้มาเยี่ยมเยือน จำแนกตามระยะเวลาที่พำนัก

ระยะเวลา (วัน)	นักท่องเที่ยว						นักศึกษاجر						ผู้เยี่ยมเยือน					
	ไทย	ร้อยละ	ต่างประเทศ	ร้อยละ	รวม	ร้อยละ	ไทย	ร้อยละ	ต่างประเทศ	ร้อยละ	รวม	ร้อยละ	ไทย	ร้อยละ	ต่างประเทศ	ร้อยละ	รวม	ร้อยละ
1	68,226	29.15	786	24.48	69,012	29.09	-	-	-	-	-	-	68,226	29.15	786	24.48	69,012	29.09
2	85,101	36.36	1,167	36.34	86,268	36.36	-	-	-	-	-	-	85,101	36.36	1,167	36.34	86,268	36.36
3	37,425	15.99	564	17.56	37,989	16.01	-	-	-	-	-	-	37,425	15.99	564	17.56	37,989	16.01
4	12,475	5.33	236	7.35	12,711	5.36	-	-	-	-	-	-	12,475	5.33	236	7.35	12,711	5.36
5	10,275	4.39	183	5.70	10,458	4.41	-	-	-	-	-	-	10,275	4.39	183	5.70	10,458	4.41
6	726	0.31	79	2.46	805	0.34	-	-	-	-	-	-	726	0.31	79	2.46	805	0.34
7	5,149	2.20	13	0.41	5,162	2.17	-	-	-	-	-	-	5,149	2.20	13	0.41	5,162	2.17
มากกว่า 7	14,675	6.27	183	5.70	14,858	6.26	-	-	-	-	-	-	14,675	6.27	183	5.70	14,858	6.26
ระยะเวลาพำนักเฉลี่ย (วัน)	3.28	-	3.50	-	3.28	-							3.28	-	3.50	-	3.28	-

ตารางที่ 1.2 (ต่อ) สรุปข้อมูลผู้มาเยี่ยมเยือน จังหวัดวัง ปี 2536

8. จำนวนผู้มาเยี่ยมเยือน จำแนกตามวัตถุประสงค์การเดินทาง

วัตถุประสงค์ ของการเดินทาง	นักท่องเที่ยว						นักศึกษاجر						ผู้เยี่ยมเยือน					
	ไทย	ร้อยละ	ต่างประเทศ	ร้อยละ	รวม	ร้อยละ	ไทย	ร้อยละ	ต่างประเทศ	ร้อยละ	รวม	ร้อยละ	ไทย	ร้อยละ	ต่างประเทศ	ร้อยละ	รวม	ร้อยละ
8.1 ท่องเที่ยว/พักผ่อน	88,823	37.95	2,729	84.99	91,552	38.59	18,725	31.58	259	93.84	18,984	31.87	107,548	36.66	2,988	85.69	110,536	37.24
8.2 ธุรกิจ	66,260	28.31	229	7.13	66,489	28.02	13,525	22.81	-	-	13,525	22.70	79,785	27.20	229	6.57	80,014	26.96
8.3 ปฏิบัติราชการ	29,608	12.65	50	1.56	29,658	12.50	12,481	21.05	-	-	12,481	20.95	42,089	14.35	50	1.43	42,139	14.20
8.4 ประชุม/สัมมนา	8,473	3.62	26	0.81	8,499	3.58	4,162	7.02	-	-	4,162	6.99	12,635	4.31	26	0.75	12,661	4.26
8.5 ทัศนศึกษา	4,938	2.11	164	5.11	5,102	2.15	2,081	3.51	-	-	2,081	3.49	7,019	2.39	164	4.70	7,183	2.42
8.6 อื่น ๆ	35,950	15.36	13	0.40	35,963	15.16	8,319	14.03	17	6.16	8,336	14.00	44,269	15.09	30	0.86	44,299	14.92
รวม	234,052	100	3,211	100	237,263	100	59,293	100	276	100	59,569	100	293,345	100	3,487	100	296,832	100

สถิติการท่องเที่ยวจังหวัดนครศรีธรรมราช
ปี 2536

จังหวัดนครศรีธรรมราช

ผู้เยี่ยมชมเยือนจังหวัดนครศรีธรรมราชในปี พ.ศ. 2536 มีจำนวนทั้งสิ้น 1,159,541 คน ในจำนวนนี้เป็นผู้เยี่ยมชมเยือนชาวไทยจำนวน 1,154,283 คน เป็นผู้เยี่ยมชมเยือนชาวต่างประเทศเพียง 5,258 คน ซึ่งแสดงให้เห็นว่าผู้มาเยี่ยมชมเยือนจังหวัดนครศรีธรรมราชส่วนใหญ่คือร้อยละ 99.55 เป็นคนไทย

ผู้เยี่ยมชมเยือนจังหวัดนครศรีธรรมราชส่วนใหญ่ คือร้อยละ 95.55 จะเดินทางมาเอง พาหนะที่ใช้เดินทางมาในจังหวัดนครศรีธรรมราชเรียงลำดับความนิยมดังนี้ รถยนต์ส่วนตัว รถยนต์โดยสาร รถไฟ รถบัสรถแท็กซี่ และเครื่องบิน เมื่อคิดเป็นร้อยละจะเท่ากับ 48.21, 23.52, 22.26, 4.11 และ 1.36 ตามลำดับ

นักท่องเที่ยวที่เดินทางมายังจังหวัดนครศรีธรรมราชส่วนใหญ่ คือร้อยละ 68.49 พักบ้านญาติ/เพื่อน นอกนั้นพักโรงแรม และบ้านรับรอง คิดเป็นร้อยละ 26.28 และ 3.11 ตามลำดับ

ผู้เยี่ยมชมเยือนจังหวัดนครศรีธรรมราชจะเดินทางมาเฉลี่ยปีละ 4.29 ครั้ง และพักอยู่ในจังหวัดเฉลี่ยคนละ 2.90 วัน

ผู้เยี่ยมชมเยือนมีวัตถุประสงค์ในการเดินทางมายังจังหวัดนครศรีธรรมราชดังนี้ ท่องเที่ยว/พักผ่อน ทำธุรกิจ ปฏิบัติราชการ ประชุมสัมมนา และทัศนศึกษา หากคำนวณเป็นร้อยละจะเท่ากับร้อยละ 47.76, 28.08, 7.90, 4.68 และ 2.23 ตามลำดับ

ผู้เยี่ยมชมเยือนจังหวัดนครศรีธรรมราชชาวไทยเดินทางจากภาคใต้เป็นส่วนใหญ่คือร้อยละ 52.13 รองลงไปคือเดินทางจากกรุงเทพฯ คิดเป็นร้อยละ 28.46 นอกนั้นเดินทางมาจากภาคอื่น ๆ ผู้เยี่ยมชมเยือนชาวต่างประเทศส่วนใหญ่ร้อยละ 52.34 มาจากทวีปยุโรป รองลงไปคือมาจากทวีป เอเชีย และอเมริกา ซึ่งเท่ากับร้อยละ 32.14 และ 12.76 ตามลำดับ

ผู้เยี่ยมชมเยือนจังหวัดนครศรีธรรมราชจะใช้จ่ายเงินเฉลี่ยคนละ 1,102.55 บาทต่อวัน ผู้เยี่ยมชมเยือนชาวไทยใช้จ่ายเงินเฉลี่ยคนละ 1,099.35 บาทต่อวัน ขณะที่คนต่างประเทศใช้จ่ายเงินเฉลี่ยคนละ 1,806.37 บาทต่อวัน

ตารางที่ 1.3 สรุปข้อมูลผู้มาเยี่ยมชม จังหวัดนครศรีธรรมราช ปี 2536

รายการข้อมูล	นักท่องเที่ยว						นักศึกษาร						ผู้เยี่ยมชม					
	ไทย	ร้อยละ	ต่างประเทศ	ร้อยละ	รวม	ร้อยละ	ไทย	ร้อยละ	ต่างประเทศ	ร้อยละ	รวม	ร้อยละ	ไทย	ร้อยละ	ต่างประเทศ	ร้อยละ	รวม	ร้อยละ
1. จำนวนผู้มาเยี่ยมชม	853,074	99.45	4,683	0.55	857,757	100	301,209	99.81	575	0.19	301,784	100	1,154,283	99.55	5,258	0.45	1,159,541	100

2. จำนวนผู้มาเยี่ยมชม จำนวนตามลักษณะการเดินทาง

2.1 เดินทางมาเอง	828,505	97.12	3,110	66.40	831,615	96.95	275,938	91.61	345	60.00	276,283	91.55	1,104,443	95.68	3,455	65.70	1,107,898	95.55
2.2 มากับบริษัท นำเที่ยว	24,569	2.88	1,573	33.60	26,142	3.05	25,271	8.39	230	40.00	25,501	8.45	49,840	4.32	1,803	34.30	51,643	4.45

3. จำนวนผู้มาเยี่ยมชม จำนวนตามพาหนะการเดินทาง

3.1 เครื่องบิน	10,733	1.26	732	15.63	11,465	1.34	4,242	1.41	65	11.30	4,307	1.43	14,975	1.30	797	15.16	15,772	1.36
3.2 รถไฟ	242,241	28.40	1,016	21.70	243,257	28.36	14,848	4.93	33	5.74	14,881	4.93	257,089	22.28	1,049	19.95	258,138	22.26
3.3 รถโดยสาร	235,343	27.59	1,229	26.24	236,572	27.58	36,060	11.97	99	17.22	36,591	11.98	271,403	23.51	1,328	25.26	272,731	23.52
3.4 รถส่วนตัว	339,862	39.84	481	10.27	340,343	39.68	218,484	72.54	164	28.52	218,648	72.45	558,346	48.37	645	12.27	558,991	48.21
3.5 รถบรืษัทนำเที่ยว	20,760	2.43	1,174	25.07	21,934	2.55	25,454	8.45	214	37.22	25,668	8.51	46,214	4.00	1,388	26.40	47,602	4.11
3.6 อื่น ๆ	4,135	0.48	51	1.09	4,186	0.49	2,121	0.70	-	-	2,121	0.70	6,256	0.54	51	0.96	6,307	0.54

4. จำนวนผู้มาเยี่ยมชม จำนวนตามสถานที่พัก

4.1 โรงแรม	221,578	25.97	3,879	82.83	225,457	26.28	-	-	-	-	-	-	221,578	25.97	3,879	82.83	225,457	26.28
4.2 เกสต์เฮาส์	2,215	0.26	150	3.20	2,365	0.28	-	-	-	-	-	-	2,215	0.26	150	3.20	2,365	0.28
4.3 บังกาโล/รีสอร์ท	6,647	0.78	251	5.36	6,898	0.80	-	-	-	-	-	-	6,647	0.78	251	5.36	6,898	0.80
4.4 บ้านญาติ/เพื่อน	587,182	68.83	318	6.79	587,500	68.49	-	-	-	-	-	-	587,182	68.83	318	6.79	587,500	68.49
4.5 ที่พักในอุทยานฯ	-	-	-	-	-	-	-	-	-	-	-	-	-	-	-	-	-	-
4.6 บ้านรับรองฯ	26,589	3.12	67	1.44	26,656	3.11	-	-	-	-	-	-	26,589	3.12	67	1.44	26,656	3.11
4.7 อื่น ๆ	8,863	1.04	18	0.38	8,881	1.04	-	-	-	-	-	-	8,863	1.04	18	0.38	8,881	1.04

ตารางที่ 1.3 (ต่อ) สรุปข้อมูลผู้มาเยี่ยมเยือน จังหวัดนครศรีธรรมราช ปี 2536

5. ค่าใช้จ่ายเฉลี่ยต่อคนต่อวันของผู้มาเยี่ยมเยือน จำแนกตามหมวดค่าใช้จ่ายต่าง ๆ

หน่วย : บาท

รายการข้อมูล	นักท่องเที่ยว						นักศึกษاجر						ผู้เยี่ยมเยือน					
	ไทย	ร้อยละ	ต่างประเทศ	ร้อยละ	รวม	ร้อยละ	ไทย	ร้อยละ	ต่างประเทศ	ร้อยละ	รวม	ร้อยละ	ไทย	ร้อยละ	ต่างประเทศ	ร้อยละ	รวม	ร้อยละ
5.1 ค่าที่พัก	232.28	17.55	473.02	24.31	233.59	17.61	0.00	0.00	0.00	0.00	0.00	0.00	171.67	15.62	421.29	23.32	172.80	15.67
5.2 ค่าอาหารและ เครื่องดื่ม	248.95	18.82	330.75	17.00	249.40	18.80	109.09	23.43	145.93	21.79	109.16	23.42	212.45	19.32	310.54	17.19	212.89	19.31
5.3 ค่าบริการท่องเที่ยว และพาหนะ ภายในจังหวัด	70.74	5.34	91.29	4.69	70.85	5.34	75.84	16.29	103.85	15.51	75.89	16.29	72.07	6.56	92.66	5.13	72.16	6.54
5.4 ค่าซื้อสินค้า ของที่ระลึก	378.63	28.62	683.94	35.15	380.30	28.67	198.39	42.61	401.92	60.02	198.78	42.65	331.60	30.16	653.10	36.16	333.06	30.21
5.5 ค่าใช้จ่ายบันเทิง	168.82	12.76	220.56	11.33	169.10	12.75	10.80	2.32	10.00	1.49	10.80	2.32	127.58	11.60	197.53	10.94	127.90	11.60
5.6 อื่น ๆ	223.70	16.91	146.38	7.52	223.28	16.83	71.50	15.35	8.00	1.19	71.38	15.32	183.98	16.74	131.25	7.26	183.74	16.67
ค่าใช้จ่ายเฉลี่ย	1,323.12	-	1,945.94	-	1,326.52	-	465.52	-	669.70	-	466.01	-	1,099.35	-	1,806.37	-	1,102.55	-

6. จำนวนผู้มาเยี่ยมเยือน จำแนกตามจำนวนครั้งที่มาเยี่ยมเยือนในรอบ 1 ปี

1 ครั้ง	263,173	30.85	3,531	75.40	266,704	31.09	137,863	45.77	456	79.30	138,319	45.83	401,036	34.74	3,987	75.82	405,023	34.93
2 ครั้ง	178,122	20.88	557	11.89	178,679	20.83	46,658	15.49	85	14.78	46,743	15.49	224,780	19.47	642	12.21	225,422	19.44
3 ครั้ง	121,392	14.23	208	4.44	121,600	14.18	38,193	12.68	-	-	38,193	12.66	159,585	13.83	208	3.96	159,793	13.78
4 ครั้ง	52,208	6.12	56	1.20	52,264	6.09	21,205	7.04	17	2.96	21,222	7.03	73,413	6.36	73	1.39	73,486	6.34
5 ครั้ง	64,663	7.58	75	1.61	64,738	7.55	23,344	7.75	17	2.96	23,361	7.74	88,007	7.62	92	1.75	88,099	7.60
มากกว่า 5 ครั้ง	173,516	20.34	256	5.46	173,772	20.26	33,946	11.27	-	-	33,946	11.25	207,462	17.98	256	4.87	207,718	17.91
จำนวนครั้งเฉลี่ย/ปี	4.47	-	2.60	-	4.46	-	3.40	-	1.35	-	3.40	-	4.30	-	2.01	-	4.29	-

ตารางที่ 1.3 (ต่อ) สรุปข้อมูลผู้มาเยี่ยมเยือน จังหวัดนครศรีธรรมราช ปี 2536

7. จำนวนผู้มาเยี่ยมเยือน จำแนกตามระยะเวลาที่พำนัก

ระยะเวลา (วัน)	นักท่องเที่ยว						นักศึกษาว						ผู้เยี่ยมเยือน					
	ไทย	ร้อยละ	ต่างประเทศ	ร้อยละ	รวม	ร้อยละ	ไทย	ร้อยละ	ต่างประเทศ	ร้อยละ	รวม	ร้อยละ	ไทย	ร้อยละ	ต่างประเทศ	ร้อยละ	รวม	ร้อยละ
1	299,173	35.07	2,442	52.15	301,615	35.16	-	-	-	-	-	-	299,173	35.07	2,442	52.15	301,615	35.16
2	272,898	31.99	958	20.46	273,856	31.93	-	-	-	-	-	-	272,898	31.99	958	20.46	273,856	31.93
3	114,227	13.39	465	9.93	114,692	13.37	-	-	-	-	-	-	114,227	13.39	465	9.93	114,692	13.37
4	31,990	3.75	152	3.25	32,142	3.75	-	-	-	-	-	-	31,990	3.75	152	3.25	32,142	3.75
5	58,265	6.83	141	3.01	58,406	6.81	-	-	-	-	-	-	58,265	6.83	141	3.01	58,406	6.81
6	14,843	1.74	101	2.15	14,944	1.74	-	-	-	-	-	-	14,843	1.74	101	2.15	14,944	1.74
7	17,147	2.01	61	1.30	17,208	2.01	-	-	-	-	-	-	17,147	2.01	61	1.30	17,208	2.01
มากกว่า 7	42,531	5.22	363	7.75	44,894	5.23	-	-	-	-	-	-	42,531	5.22	363	7.75	44,894	5.23
ระยะเวลาพำนักเฉลี่ย (วัน)	2.90	-	3.73	-	2.90	-	-	-	-	-	-	-	2.90	-	3.73	-	2.90	-

ตารางที่ 1.3 (ต่อ) สรุปข้อมูลผู้มาเยี่ยมเยือน จังหวัดนครศรีธรรมราช ปี 2536

8. จำนวนผู้มาเยี่ยมเยือน จำนวนตามวัตถุประสงค์การเดินทาง

วัตถุประสงค์หลัก ของการเดินทาง	นักท่องเที่ยว						นักศึกษาร						ผู้เยี่ยมเยือน					
	ไทย	ร้อยละ	ต่างประเทศ	ร้อยละ	รวม	ร้อยละ	ไทย	ร้อยละ	ต่างประเทศ	ร้อยละ	รวม	ร้อยละ	ไทย	ร้อยละ	ต่างประเทศ	ร้อยละ	รวม	ร้อยละ
8.1 ท่องเที่ยว/พักผ่อน	360,509	42.26	4,019	85.82	364,528	42.50	188,798	62.68	509	88.52	189,307	62.73	549,307	47.59	4,528	86.12	553,835	47.76
8.2 ธุรกิจ	274,263	32.15	408	8.72	274,671	32.02	50,904	16.90	-	-	50,904	16.87	325,167	28.17	408	7.76	325,575	28.08
8.3 ปฏิบัติราชการ	85,052	9.97	114	2.43	85,166	9.93	6,356	2.11	32	5.57	6,388	2.12	91,408	7.92	146	2.78	91,554	7.90
8.4 ประชุม/สัมมนา	43,677	5.12	19	0.40	43,696	5.09	10,603	3.52	-	-	10,603	3.51	54,280	4.70	19	0.36	54,299	4.68
8.5 ทัศนศึกษา	6,739	0.79	57	1.21	6,796	0.79	19,097	6.34	17	2.95	19,114	6.33	25,836	2.24	74	1.40	25,910	2.23
8.6 เยี่ยมญาติ	-	-	-	-	-	-	-	-	-	-	-	-	-	-	-	-	-	-
8.7 อื่น ๆ	82,834	9.71	66	1.42	82,900	9.67	25,451	8.45	17	2.95	25,468	8.44	108,285	9.38	83	1.58	108,368	9.35
รวม	853,074	100	4,683	100	857,757	100	301,209	100	575	100	301,784	100	1,154,283	100	5,258	100	1,159,541	100

สถิติการท่องเที่ยวจังหวัดนราธิวาส
(อำเภอสุไหงโกลก)
ปี 2536

จังหวัดนราธิวาส (อำเภอสุไหงโกลก)

ผู้เยี่ยมเยียนที่เดินทางมายังจังหวัดนราธิวาสในปี พ.ศ. 2536 มีจำนวนทั้งสิ้น 464,666 คน จำนวนเป็นชาวไทยร้อยละ 20.65 และชาวต่างประเทศร้อยละ 79.35

ผู้เยี่ยมเยียนจังหวัดนราธิวาสส่วนใหญ่เดินทางมาเอง พาหนะที่ใช้เดินทางมายังจังหวัดนราธิวาสได้แก่ รถส่วนตัว รถยนต์โดยสาร รถไฟ และเครื่องบิน คิดเป็นร้อยละ 62.81, 22.46, 11.86 และ 1.21 ตามลำดับ

นักท่องเที่ยวที่เดินทางมาจังหวัดนราธิวาสพักในโรงแรมเป็นส่วนใหญ่คิดเป็นร้อยละ 70.84 รองลงไปที่พักบ้านญาติ/เพื่อน คิดเป็นร้อยละ 20.89 นอกจากนั้นพักที่อื่น ๆ

ผู้เยี่ยมเยียนเดินทางมาจังหวัดนราธิวาสเฉลี่ยจำนวน 7.00 ครั้งในรอบปี ระยะเวลาที่นักท่องเที่ยวพักเฉลี่ย 2.67 วัน โดยชาวไทยจะพักเฉลี่ย 3.58 วัน ชาวต่างประเทศพักเฉลี่ย 2.41 วัน

ผู้เยี่ยมเยียนที่เดินทางมาจังหวัดนราธิวาสส่วนใหญ่มีวัตถุประสงค์เพื่อท่องเที่ยว/พักผ่อนคิดเป็นร้อยละ 72.14 รองลงไปที่ทำธุรกิจคิดเป็นร้อยละ 18.42 นอกจากนั้นเพื่อวัตถุประสงค์อื่น ๆ

ผู้เยี่ยมเยียนจังหวัดนราธิวาสที่เป็นชาวไทยส่วนใหญ่คิดเป็นร้อยละ 79.05 เดินทางจากภาคใต้ รองลงไปที่เดินทางจากกรุงเทพฯ นอกจากนั้นเดินทางจากภาคอื่น ๆ ส่วนผู้เยี่ยมเยียนชาวต่างประเทศส่วนใหญ่คิดเป็นร้อยละ 84.28 เดินทางมาจากทวีปเอเชีย รองลงไปที่เดินทางมาจากทวีปยุโรป คิดเป็นร้อยละ 9.96 นอกจากนั้นเดินทางมาจากแหล่งอื่น ๆ

ผู้เยี่ยมเยียนที่เดินทางมาจังหวัดนราธิวาสใช้จ่ายเงินเฉลี่ยคนละ 2,553.66 บาทต่อวัน โดยผู้เยี่ยมเยียนชาวไทยใช้จ่ายเฉลี่ยคนละ 1,762.73 บาทต่อวัน ส่วนผู้เยี่ยมเยียนชาวต่างประเทศใช้จ่ายเฉลี่ยคนละ 2,759.42 บาทต่อวัน

ตารางที่ 1.4 สรุปข้อมูลผู้มาเยี่ยมเยือน จังหวัดนราธิวาส ปี 2536

รายการข้อมูล	นักท่องเที่ยว						นักศึกษاجر						ผู้เยี่ยมเยือน					
	ไทย	ร้อยละ	ต่างประเทศ	ร้อยละ	รวม	ร้อยละ	ไทย	ร้อยละ	ต่างประเทศ	ร้อยละ	รวม	ร้อยละ	ไทย	ร้อยละ	ต่างประเทศ	ร้อยละ	รวม	ร้อยละ
1. จำนวนผู้มาเยี่ยมเยือน	84,500	21.87	301,842	78.13	386,342	100	11,435	14.60	66,889	85.40	78,324	100	95,935	20.65	368,731	79.35	464,666	100

2. จำนวนผู้มาเยี่ยมเยือน จำแนกตามลักษณะการเดินทาง

2.1 เดินทางมาเอง	82,700	97.87	300,936	99.70	383,636	99.30	10,090	88.24	66,889	100	76,979	98.28	92,790	96.72	367,825	99.75	460,615	99.13
2.2 มากับบริษัท นำเที่ยว	1,800	2.13	906	0.30	2,706	0.70	1,345	11.76	-	-	1,345	1.72	3,145	3.28	906	0.25	4,051	0.87

3. จำนวนผู้มาเยี่ยมเยือน จำแนกตามพาหนะการเดินทาง

3.1 เครื่องบิน	2,129	2.52	3,501	1.16	5,630	1.46	-	-	-	-	-	-	2,129	2.22	3,501	0.95	5,630	1.21
3.2 รถไฟ	31,383	37.14	14,428	4.78	45,811	11.86	5,381	47.06	3,933	5.88	9,314	11.89	36,764	38.32	18,361	4.98	55,125	11.86
3.3 รถโดยสาร	13,284	15.72	52,732	17.47	66,016	17.08	1,345	11.76	36,983	55.29	38,328	48.94	14,629	15.25	89,715	24.33	104,344	22.46
3.4 รถส่วนตัว	36,640	43.36	231,181	76.59	267,821	69.32	4,372	38.23	19,672	29.41	24,044	30.70	41,012	42.75	250,853	68.03	291,865	62.81
3.5 รถบริษัทนำเที่ยว	532	0.63	-	-	532	0.14	337	2.95	-	-	327	0.43	869	0.91	-	-	869	0.19
3.6 อื่น ๆ	532	0.63	-	-	532	0.14	-	-	6,301	9.42	6,301	8.04	532	0.55	6,301	1.71	6,833	1.47

4. จำนวนผู้มาเยี่ยมเยือน จำแนกตามสถานที่พัก

4.1 โรงแรม	30,488	36.08	243,097	80.57	273,585	70.84	-	-	-	-	-	-	30,488	36.08	243,097	80.57	273,585	70.84
4.2 เกสต์เฮาส์	532	0.63	17,379	5.76	17,911	4.63	-	-	-	-	-	-	532	0.63	17,379	5.76	17,911	4.63
4.3 มังกาโล/รีสอร์ต	-	-	2,293	0.76	2,293	0.56	-	-	-	-	-	-	-	-	2,293	0.76	2,293	0.56
4.4 บ้านญาติ/เพื่อน	48,132	56.96	32,556	10.79	80,688	20.89	-	-	-	-	-	-	48,132	56.96	32,556	10.79	80,688	20.89
4.5 ที่พักในอุทยานฯ	-	-	-	-	-	-	-	-	-	-	-	-	-	-	-	-	-	-
4.6 บ้านรับรองฯ	4,276	5.06	4,345	1.44	8,621	2.23	-	-	-	-	-	-	4,276	5.06	4,345	1.44	8,621	2.23
4.7 อื่น ๆ	1,072	1.27	2,172	0.72	3,244	0.85	-	-	-	-	-	-	1,072	1.27	2,172	0.72	3,244	0.85

ตารางที่ 1.4 (ต่อ) สรุปข้อมูลผู้มาเยี่ยมเยือน จังหวัดนราธิวาส ปี 2536

5. ค่าใช้จ่ายเฉลี่ยต่อคนต่อวันของผู้มาเยี่ยมเยือน จำแนกตามหมวดค่าใช้จ่ายต่าง ๆ

หน่วย : บาท

รายการข้อมูล	นักท่องเที่ยว						นักศัลยกรรม						ผู้เยี่ยมเยือน					
	ไทย	ร้อยละ	ต่างประเทศ	ร้อยละ	รวม	ร้อยละ	ไทย	ร้อยละ	ต่างประเทศ	ร้อยละ	รวม	ร้อยละ	ไทย	ร้อยละ	ต่างประเทศ	ร้อยละ	รวม	ร้อยละ
5.1 ค่าที่พัก	268.55	14.98	504.05	15.64	452.54	15.55	-	-	-	-	-	-	236.54	13.42	412.61	14.95	376.26	14.73
5.2 ค่าอาหารและเครื่องดื่ม	293.36	16.36	600.79	18.64	533.55	18.33	127.58	8.29	261.19	39.13	241.68	30.40	273.60	15.52	539.19	19.54	484.36	18.97
5.3 ค่าบริการท่องเที่ยวและพาหนะภายในจังหวัด	67.98	3.79	128.95	4.00	115.61	3.97	39.94	2.59	86.76	13.00	79.92	10.05	64.64	3.67	121.30	4.40	109.60	4.29
5.4 ค่าซื้อสินค้าและของที่ระลึก	689.73	38.47	1,107.90	34.37	1,016.44	34.93	1,261.36	81.90	178.33	26.72	336.45	42.33	757.87	42.99	939.27	34.04	901.82	35.31
5.5 ค่าใช้จ่ายบันเทิง	234.46	13.08	643.54	19.97	554.07	19.04	15.15	0.98	98.81	14.80	86.60	10.90	208.32	11.82	544.72	19.74	475.27	18.61
5.6 อื่น ๆ	238.80	13.32	237.77	7.83	237.99	8.18	96.06	6.24	42.41	6.35	50.24	6.32	221.79	12.58	202.33	7.33	206.35	8.08
ค่าใช้จ่ายเฉลี่ย	1,792.88	-	3,223.00	-	2,910.20	-	1,540.09	-	667.50	-	794.89	-	1,762.73	-	2,759.42	-	2,553.66	-

6. จำนวนผู้มาเยี่ยมเยือน จำแนกตามจำนวนครั้งที่มาเยี่ยมเยือนในรอบ 1 ปี

1 ครั้ง	26,882	34.18	86,236	28.57	115,118	29.80	3,154	27.58	51,652	77.22	54,806	69.97	32,036	33.39	137,888	37.40	169,924	36.57
2 ครั้ง	16,900	20.00	25,657	8.50	42,557	11.02	395	3.45	1,692	2.53	2,087	2.66	17,295	18.03	27,349	7.42	44,644	9.61
3 ครั้ง	7,681	9.09	25,657	8.50	33,338	8.63	788	6.89	1,692	2.53	2,480	3.17	8,469	8.83	27,349	7.42	35,818	7.71
4 ครั้ง	3,684	4.36	23,302	7.72	26,986	6.98	395	3.45	1,692	2.53	2,087	2.66	4,079	4.25	24,994	6.78	29,073	6.26
5 ครั้ง	4,918	5.82	11,651	3.86	16,569	4.29	2,367	20.70	849	1.27	3,216	4.11	7,285	7.59	12,500	3.39	19,785	4.26
มากกว่า 5 ครั้ง	22,435	26.55	129,339	42.85	151,774	39.28	4,336	37.92	9,312	13.92	13,648	17.43	26,771	27.91	138,651	37.60	165,422	35.60
จำนวนครั้งเฉลี่ย/ปี	5.16	-	8.52	-	7.79	-	5.97	-	3.97	-	4.26	-	5.24	-	7.46	-	7.00	-

ตารางที่ 1.4 (ต่อ) สรุปข้อมูลผู้มาเยี่ยมชม จังหวัดนครราชสีมา ปี 2536

7. จำนวนผู้มาเยี่ยมชม จำนวนตามระยะเวลาที่พำนัก

ระยะเวลา (วัน)	นักท่องเที่ยว						นักศึกษاجر						ผู้เยี่ยมชม					
	ไทย	ร้อยละ	ต่างประเทศ	ร้อยละ	รวม	ร้อยละ	ไทย	ร้อยละ	ต่างประเทศ	ร้อยละ	รวม	ร้อยละ	ไทย	ร้อยละ	ต่างประเทศ	ร้อยละ	รวม	ร้อยละ
1	28,274	33.46	113,342	37.55	141,616	36.66	-	-	-	-	-	-	28,274	33.46	113,342	37.55	141,616	36.66
2	27,961	33.09	116,813	38.70	144,774	37.47	-	-	-	-	-	-	27,961	33.09	116,813	38.70	144,774	37.47
3	12,903	15.27	39,330	13.03	52,233	13.52	-	-	-	-	-	-	12,903	15.27	39,330	13.03	52,233	13.52
4	4,301	5.09	5,765	1.91	10,066	2.61	-	-	-	-	-	-	4,301	5.09	5,765	1.91	10,066	2.61
5	1,538	1.82	12,708	4.21	14,246	3.69	-	-	-	-	-	-	1,538	1.82	12,708	4.21	14,246	3.69
6	-	-	2,324	0.77	2,324	0.60	-	-	-	-	-	-	-	-	2,324	0.77	2,324	0.60
7	921	1.09	8,089	2.68	9,010	2.33	-	-	-	-	-	-	921	1.09	8,089	2.68	9,010	2.33
มากกว่า 7	8,602	10.18	3,471	1.15	12,073	3.12	-	-	-	-	-	-	8,602	10.18	3,471	1.15	12,073	3.12
ระยะเวลาพำนักเฉลี่ย (วัน)	3.58	-	2.41	-	2.67	-	-	-	-	-	-	-	3.58	-	2.41	-	2.67	-

ตารางที่ 1.4 (ต่อ) สรุปข้อมูลผู้มาเยี่ยมเยือน จังหวัดราชบุรี ปี 2536

8. จำนวนผู้มาเยี่ยมเยือน จำนวนตามวัตถุประสงค์การเดินทาง

วัตถุประสงค์หลัก ของการเดินทาง	นักท่องเที่ยว						นักศึกษานานาชาติ						ผู้เยี่ยมเยือน					
	ไทย	ร้อยละ	ต่างประเทศ	ร้อยละ	รวม	ร้อยละ	ไทย	ร้อยละ	ต่างประเทศ	ร้อยละ	รวม	ร้อยละ	ไทย	ร้อยละ	ต่างประเทศ	ร้อยละ	รวม	ร้อยละ
8.1 ท่องเที่ยว/พักผ่อน	30,217	35.76	239,331	79.29	269,548	69.77	5,045	44.12	60,595	90.59	65,640	83.81	35,262	36.76	299,926	81.34	335,188	72.14
8.2 ธุรกิจ	29,043	34.37	51,736	17.14	80,779	20.91	1,681	14.70	3,150	4.71	4,831	6.17	30,724	32.02	54,886	14.89	85,610	18.42
8.3 ปฏิบัติราชการ	4,402	5.21	6,459	2.14	10,861	2.81	1,346	11.77	-	-	1,346	1.72	5,748	5.99	6,459	1.75	12,207	2.63
8.4 ประชุม/สัมมนา	5,281	6.25	3,230	1.07	8,511	2.20	-	-	789	1.18	789	1.00	5,281	5.50	4,019	1.09	9,300	2.00
8.5 ทัศนศึกษา	1,175	1.39	-	-	1,175	0.31	672	5.88	-	-	672	0.86	1,847	1.93	-	-	1,847	0.40
8.6 อื่น ๆ	14,382	17.02	1,086	0.36	15,468	4.00	2,691	23.53	2,355	3.52	5,046	6.44	17,073	17.80	3,441	0.93	20,514	4.41
รวม	84,500	100	301,842	100	386,343	100	11,435	100	66,889	100	78,324	100	95,935	100	368,731	100	464,666	100

สถิติการท่องเที่ยวจังหวัดภูเก็ต
ปี 2536

จังหวัดภูเก็ต

ตลอดปี พ.ศ. 2536 มีผู้เยี่ยมชมเยือนจังหวัดภูเก็ตจำนวนทั้งสิ้น 2,088,179 คน
จำแนกเป็นผู้เยี่ยมชมเยือนชาวไทยคิดเป็นร้อยละ 39.18 ชาวต่างประเทศร้อยละ 60.82

ผู้เยี่ยมชมเยือนจังหวัดภูเก็ตเดินทางมาเองคิดเป็นร้อยละ 68.23 อีกร้อยละ 31.77
เดินทางมากับบริษัทนำเที่ยว ผู้เยี่ยมชมเยือนส่วนใหญ่เดินทางโดยทางเครื่องบินคิดเป็นร้อยละ 55.22
ที่เหลือเดินทางโดยรถโดยสารร้อยละ 21.45 เดินทางโดยรถส่วนตัวร้อยละ 19.02 รถบริษัทนำ
เที่ยวร้อยละ 2.55 และเดินทางโดยพาหนะอื่น ๆ อีกร้อยละ 1.47 เดินทางโดยพาหนะอื่น ๆ

นักท่องเที่ยวส่วนใหญ่ที่เดินทางมาจังหวัดภูเก็ต พักที่โรงแรม เกสต์เฮาส์/ บังกาโล
/ รีสอร์ท คิดเป็นร้อยละ 86.89 พักบ้านญาติ/ เพื่อน คิดเป็นร้อยละ 9.39 ที่เหลือพักที่อื่น ๆ

ผู้เยี่ยมชมเยือนจังหวัดภูเก็ตจะเยี่ยมชมเยือนเฉลี่ย 1.65 ครั้งต่อปี และนักท่องเที่ยวจะ
พักในจังหวัดภูเก็ตเฉลี่ย 6.75 วัน โดยเฉพาะนักท่องเที่ยวชาวต่างประเทศจะพักอยู่นานเฉลี่ย
8.92 วัน

ผู้เยี่ยมชมเยือนจังหวัดภูเก็ตส่วนใหญ่คือร้อยละ 87.13 มีความประสงค์เพื่อท่องเที่ยว/
พักผ่อน ผู้เยี่ยมชมเยือนที่เดินทางมาจังหวัดภูเก็ตเพื่อทำธุรกิจ ทัศนศึกษา ประชุม/สัมมนาปฏิบัติราชการ
การมีร้อยละ 5.70, 2.59, 1.65 และ 1.63 ตามลำดับ

ผู้เยี่ยมชมเยือนชาวไทยที่เดินทางมาจังหวัดภูเก็ตเป็นคนจากกรุงเทพฯ ภาคใต้ ภาค
กลาง ภาคเหนือ คิดเป็นร้อยละ 36.49, 26.42, 18.85, 12.07 ตามลำดับ นอกจากนั้นมา
จากภาคอื่น ๆ อีกร้อยละ 6.17 สำหรับผู้เยี่ยมชมเยือนชาวต่างประเทศส่วนใหญ่เดินทางมาจากทวีป
ยุโรปคิดเป็นร้อยละ 57.12 ชาวต่างชาติที่มาจากทวีปเอเชีย อเมริกา และออสเตรเลีย คิดเป็น
ร้อยละ 33.52, 4.63 และ 4.31 ตามลำดับ นอกจากนั้นอีกร้อยละ 0.42 มาจากที่อื่น ๆ

ผู้เยี่ยมชมเยือนจังหวัดภูเก็ตใช้จ่ายเงินเฉลี่ยคนละ 2,618.33 บาทต่อวัน โดยผู้เยี่ยมชม
เยือนชาวต่างประเทศใช้จ่ายเงินเฉลี่ยคนละ 3,263.64 บาทต่อวัน สำหรับคนไทยใช้จ่ายเฉลี่ย
เพียงคนละ 1,616.47 บาทต่อวัน

ตารางที่ 1.5 สรุปข้อมูลผู้มาเยี่ยมเยือน จังหวัดภูเก็ต ปี 2536

รายการข้อมูล	นักท่องเที่ยว						นักท่องเที่ยว						ผู้เยี่ยมเยือน					
	ไทย	ร้อยละ	ต่างประเทศ	ร้อยละ	รวม	ร้อยละ	ไทย	ร้อยละ	ต่างประเทศ	ร้อยละ	รวม	ร้อยละ	ไทย	ร้อยละ	ต่างประเทศ	ร้อยละ	รวม	ร้อยละ
1. จำนวนผู้มาเยี่ยมเยือน	770,065	37.82	1,266,017	62.18	2,036,082	100	48,013	92.16	4,084	7.84	52,097	100	818,078	39.18	1,270,101	60.82	2,088,179	100

2. จำนวนผู้มาเยี่ยมเยือน จำแนกตามลักษณะการเดินทาง

2.1 เดินทางมาเอง	677,041	87.92	696,689	55.03	1,373,730	67.47	48,013	100	3,063	75.00	51,076	98.04	725,054	88.63	699,752	55.09	1,424,806	68.23
2.2 มากับบริษัท นำเที่ยว	93,024	12.08	569,328	44.97	662,352	32.53	-	-	1,021	25.00	1,021	1.96	93,024	11.37	570,349	44.91	663,373	31.77

3. จำนวนผู้มาเยี่ยมเยือน จำแนกตามพาหนะการเดินทาง

3.1 เครื่องบิน	91,814	11.92	1,056,340	83.44	1,148,154	56.39	3,841	8.00	1,021	25.06	4,862	31.10	95,655	11.69	1,057,361	83.25	1,153,016	55.22
3.2 รถไฟ	6,116	0.79	-	-	6,116	0.30	-	-	-	-	234	0.47	6,116	0.75	-	-	6,116	0.29
3.3 รถโดยสาร	310,803	40.36	123,552	9.76	434,355	21.33	11,523	24.00	2,042	50.00	13,565	22.83	322,326	39.40	125,594	9.89	447,920	21.45
3.4 รถส่วนตัว	339,009	44.02	24,529	1.94	363,538	17.86	32,649	68.00	1,021	25.00	33,670	33.59	371,658	45.43	25,550	2.01	397,208	19.02
3.5 รถบัสบริษัทนำเที่ยว	18,593	2.42	34,559	2.73	53,152	2.61	-	-	-	-	-	9.80	18,593	2.27	34,559	2.72	53,152	2.55
3.6 อื่น ๆ	3,730	0.49	27,037	2.13	30,767	1.51	-	-	-	-	-	2.21	3,730	0.46	27,037	2.13	30,767	1.47

4. จำนวนผู้มาเยี่ยมเยือน จำแนกตามสถานที่พัก

4.1 โรงแรม/ เกสต์เฮาส์ บังกาโล/รีสอร์ท	519,563	67.47	1,249,654	98.71	1,769,217	86.89	-	-	-	-	-	-	519,563	67.47	1,249,654	98.71	1,769,217	86.89
4.2 บ้านญาติ/เพื่อน	181,847	23.62	9,204	0.73	191,051	9.39	-	-	-	-	-	-	181,847	23.62	9,204	0.73	191,051	9.39
4.3 ที่พักในอุทยานฯ	3,710	0.48	1,023	0.08	4,733	0.23	-	-	-	-	-	-	3,710	0.48	1,023	0.08	4,733	0.23
4.4 บ้านรับรองฯ	20,411	2.65	-	-	20,411	1.00	-	-	-	-	-	-	20,411	2.65	-	-	20,411	1.00
4.5 อื่น ๆ	44,534	5.78	6,136	0.48	50,670	2.49	-	-	-	-	-	-	44,534	5.78	6,136	0.48	50,670	2.49

ตารางที่ 1.5 (ต่อ) สรุปข้อมูลผู้มาเยี่ยมชม จังหวัดภูเก็ต ปี 2536

5. ค่าใช้จ่ายเฉลี่ยต่อคนต่อวันของผู้มาเยี่ยมชม จำนวนตามหมวดค่าใช้จ่ายต่าง ๆ

หน่วย : บาท

รายการข้อมูล	นักท่องเที่ยว						นักศึกษาร						ผู้เยี่ยมชม					
	ไทย	ร้อยละ	ต่างประเทศ	ร้อยละ	รวม	ร้อยละ	ไทย	ร้อยละ	ต่างประเทศ	ร้อยละ	รวม	ร้อยละ	ไทย	ร้อยละ	ต่างประเทศ	ร้อยละ	รวม	ร้อยละ
5.1 ค่าที่พัก	618.17	36.94	1,147.23	35.10	947.13	35.51	-	-	-	-	-	-	581.89	36.00	1,143.54	35.04	923.50	35.27
5.2 ค่าอาหารและเครื่องดื่ม	327.87	19.60	598.08	18.30	495.88	18.59	235.42	33.33	600.00	34.53	264.00	33.54	322.44	19.95	598.09	18.33	490.09	18.72
5.3 ค่าบริการท่องเที่ยวและพาหนะภายในจังหวัด	236.13	14.11	482.01	14.74	389.02	14.61	99.17	14.04	312.50	17.99	115.89	14.72	228.09	14.11	481.46	14.75	382.21	14.60
5.4 ค่าซื้อสินค้าและของที่ระลึก	242.89	14.52	736.34	22.53	549.71	20.74	275.83	39.06	725.00	41.73	311.04	39.52	244.82	15.15	736.30	22.58	543.76	20.77
5.5 ค่าใช้จ่ายบันเทิง	157.66	9.42	188.53	5.77	176.85	6.58	8.33	1.18	100.00	5.75	15.52	1.97	148.90	9.21	188.25	5.77	172.83	6.60
5.6 อื่น ๆ	90.51	5.41	116.37	3.56	106.59	3.97	87.50	12.39	0.00	0.00	80.64	10.25	90.33	5.59	116.00	3.55	105.94	4.05
ค่าใช้จ่ายเฉลี่ย	1,673.23	-	3,268.56	-	2,665.18	-	706.25	-	1,737.50	-	787.09	-	1,616.47	-	3,263.64	-	2,618.33	-

6. จำนวนผู้มาเยี่ยมชม จำนวนตามจำนวนครั้งที่มาเยี่ยมชมในรอบ 1 ปี

1 ครั้ง	543,358	70.56	988,886	78.11	1,532,244	75.25	34,008	70.83	3,063	75.00	37,071	71.16	577,366	70.58	991,949	78.10	1,569,315	75.15
2 ครั้ง	116,819	15.17	168,380	13.30	285,199	14.01	-	-	1,021	25.00	1,021	1.96	116,819	14.28	169,401	13.34	286,220	13.71
3 ครั้ง	50,285	6.53	62,288	4.92	112,573	5.53	3,999	8.33	-	-	3,999	7.68	54,284	6.64	62,288	4.91	116,572	5.58
4 ครั้ง	15,170	1.97	21,649	1.71	36,819	1.81	-	-	-	-	-	-	15,170	1.85	21,649	1.70	36,819	1.76
5 ครั้ง	1,155	0.15	6,963	0.55	8,118	0.40	2,002	4.17	-	-	2,002	3.84	3,157	0.39	6,963	0.55	10,120	0.49
มากกว่า 5 ครั้ง	43,278	5.62	17,851	1.41	61,129	3.00	8,004	16.67	-	-	8,004	15.36	51,282	6.26	17,851	1.40	69,133	3.31
จำนวนครั้งเฉลี่ย/ปี	1.91	-	1.46	-	1.63	-	2.75	-	1.25	-	2.63	-	1.94	-	1.46	-	1.65	-

ตารางที่ 1.5 (ต่อ) สรุปข้อมูลผู้มาเยี่ยมชม จังหวัดภูเก็ต ปี 2536

7. จำนวนผู้มาเยี่ยมชม จำนวนตามระยะเวลาที่พำนัก

ระยะเวลา (วัน)	นักท่องเที่ยว						นักทัศนาจร						ผู้เยี่ยมชม					
	ไทย	ร้อยละ	ต่างประเทศ	ร้อยละ	รวม	ร้อยละ	ไทย	ร้อยละ	ต่างประเทศ	ร้อยละ	รวม	ร้อยละ	ไทย	ร้อยละ	ต่างประเทศ	ร้อยละ	รวม	ร้อยละ
1	145,542	18.90	34,563	2.73	180,105	8.85	-	-	-	-	-	-	145,542	18.90	34,563	2.73	180,105	8.85
2	221,856	28.81	73,049	5.77	294,905	14.48	-	-	-	-	-	-	221,856	28.81	73,049	5.77	294,905	14.48
3	199,601	25.92	146,731	11.59	346,332	17.01	-	-	-	-	-	-	199,601	25.92	146,731	11.59	346,332	17.01
4	53,982	7.01	113,308	8.95	167,290	8.22	-	-	-	-	-	-	53,982	7.01	113,308	8.95	167,290	8.22
5	78,624	10.21	145,339	11.48	223,963	11.00	-	-	-	-	-	-	78,624	10.21	145,339	11.48	223,963	11.00
6	16,479	2.14	68,492	5.41	84,971	4.17	-	-	-	-	-	-	16,479	2.14	68,492	5.41	84,971	4.17
7	34,037	4.42	154,960	12.24	188,997	9.28	-	-	-	-	-	-	34,037	4.42	154,960	12.24	188,997	9.28
มากกว่า 7	19,944	2.59	529,575	41.83	549,519	26.99	-	-	-	-	-	-	19,944	2.59	529,575	41.83	549,519	26.99
ระยะเวลาพำนักเฉลี่ย (วัน)	3.17	-	8.92	-	6.75	-	-	-	-	-	-	-	3.17	-	8.92	-	6.75	-

ตารางที่ 1.5 (ต่อ) สรุปข้อมูลผู้มาเยี่ยมเยือน จังหวัดภูเก็ต ปี 2536

8. จำนวนผู้เยี่ยมเยือน จำแนกตามวัตถุประสงค์การเดินทาง

วัตถุประสงค์หลัก ของการเดินทาง	นักท่องเที่ยว						นักศึกษานานาชาติ						ผู้เยี่ยมเยือน					
	ไทย	ร้อยละ	ต่างประเทศ	ร้อยละ	รวม	ร้อยละ	ไทย	ร้อยละ	ต่างประเทศ	ร้อยละ	รวม	ร้อยละ	ไทย	ร้อยละ	ต่างประเทศ	ร้อยละ	รวม	ร้อยละ
8.1 ท่องเที่ยว/พักผ่อน	585,095	75.98	1,201,957	94.94	1,787,052	87.77	29,547	61.54	2,722	66.65	32,269	61.94	614,642	75.13	1,204,679	94.85	1,819,321	87.13
8.2 ธุรกิจ	83,783	10.88	27,852	2.20	111,635	5.48	7,389	15.39	-	-	7,389	14.18	91,172	11.14	27,852	2.19	119,024	5.70
8.3 ปฏิบัติราชการ	23,256	3.02	10,761	0.85	34,017	1.67	-	-	-	-	-	-	23,256	2.84	10,761	0.84	34,017	1.63
8.4 ประชุม/สัมมนา	24,411	3.17	10,128	0.80	34,539	1.70	-	-	-	-	-	-	24,411	2.99	10,128	0.80	34,539	1.65
8.5 ทัศนศึกษา	37,194	4.83	13,293	1.05	50,487	2.48	3,692	7.69	-	-	3,692	7.09	40,886	5.00	13,293	1.05	54,179	2.59
8.6 เยี่ยมญาติ	16,325	2.12	2,026	0.16	18,352	0.90	7,385	15.38	1,362	33.35	8,747	16.79	23,711	2.90	3,388	0.27	27,099	1.30
8.7 อื่น ๆ	-	-	-	-	-	-	-	-	-	-	-	-	-	-	-	-	-	-
รวม	770,065	100	1,266,017	100	2,036,082	100	48,013	100	4,084	100	52,097	100	818,078	100	1,270,101	100	2,088,179	100

จังหวัดสงขลา (อำเภอหาดใหญ่)

จำนวนผู้มาเยี่ยมเยือนจังหวัดสงขลาในปี พ.ศ. 2536 มีจำนวนทั้งสิ้น 1,907,453 คน เป็นผู้เยี่ยมเยือนชาวไทยจำนวน 1,076,215 คน หรือเท่ากับร้อยละ 56.42 ของผู้เยี่ยมเยือนทั้งหมด สำหรับผู้เยี่ยมเยือนชาวต่างประเทศมีจำนวนทั้งสิ้น 831,238 คน หรือเท่ากับร้อยละ 43.58 ของผู้เยี่ยมเยือนทั้งหมด ผู้เยี่ยมเยือนทั้งหมดเป็นนักท่องเที่ยวจำนวน 276,414 คน และเป็นนักท่องเที่ยวจำนวน 1,631,039 คน คิดเป็นร้อยละ 14.49 และ 85.51 ของผู้เยี่ยมเยือนตามลำดับ

ผู้เยี่ยมเยือนมาหาดใหญ่ใช้พาหนะเดินทางดังนี้ รถยนต์ส่วนตัว รถยนต์โดยสาร รถไฟ และเครื่องบิน คิดเป็นร้อยละ 28.84, 22.61, 22.08 และ 13.70 ตามลำดับ

นักท่องเที่ยวที่เดินทางมาหาดใหญ่ส่วนใหญ่คือร้อยละ 67.43 พักในโรงแรม นอกจากนี้จะพักบ้านญาติ/เพื่อน บ้านรับรองฯ เกสต์เฮาส์ และบังกาโล/รีสอร์ท คิดเป็นร้อยละ 16.75, 7.62, 6.55 และ 1.65 ตามลำดับ

นักท่องเที่ยวที่เดินทางมาเที่ยวหาดใหญ่จะพักเฉลี่ย 2.93 วัน และโดยเฉลี่ยจะเดินทางมาหาดใหญ่จำนวน 4.19 ครั้งในรอบปี

ผู้เยี่ยมเยือนที่เดินทางมาหาดใหญ่มีวัตถุประสงค์เพื่อท่องเที่ยว/พักผ่อน ทำธุรกิจ ประชุม/สัมมนา ปฏิบัติราชการ ทัศนศึกษา คิดเป็นร้อยละ 60.49, 20.37, 8.12, 5.57 และ 2.63 ตามลำดับ

ผู้เยี่ยมเยือนหาดใหญ่ที่เป็นชาวไทยเดินทางมาจากภาคใต้คิดเป็นร้อยละ 44.75 เดินทางมาจากกรุงเทพคิดเป็นร้อยละ 30.38 นอกจากนั้นมาจากภาคอื่น ๆ ของประเทศ ผู้เยี่ยมเยือนชาวต่างประเทศส่วนใหญ่เป็นชาวเอเชีย คิดเป็นร้อยละ 82.47 รองลงไปเป็นชาวยุโรป อเมริกา และออสเตรเลีย คิดเป็นร้อยละ 10.64, 4.92 และ 1.95 ตามลำดับ

ผู้เยี่ยมเยือนที่เดินทางมาเที่ยวหาดใหญ่จะใช้จ่ายเงินเฉลี่ยคนละ 2,884.57 บาท ต่อวัน ผู้เยี่ยมเยือนชาวต่างประเทศจะใช้จ่ายสูงกว่าคนไทยคือเฉลี่ยคนละ 3,191.20 และ 2,647.71 บาทต่อวัน ตามลำดับ

ตารางที่ 1.6 สรุปข้อมูลผู้มาเยี่ยมเยือน อำเภอหาดใหญ่ ปี 2536

รายการข้อมูล	นักท่องเที่ยว						นักศึกษาวจร						ผู้เยี่ยมชม					
	ไทย	ร้อยละ	ต่างประเทศ	ร้อยละ	รวม	ร้อยละ	ไทย	ร้อยละ	ต่างประเทศ	ร้อยละ	รวม	ร้อยละ	ไทย	ร้อยละ	ต่างประเทศ	ร้อยละ	รวม	ร้อยละ
1. จำนวนผู้มาเยี่ยมเยือน	906,370	55.57	724,669	44.43	1,631,039	100	169,845	61.45	106,569	38.55	276,414	100	1,076,215	56.42	831,238	43.58	1,907,453	100

2. จำนวนผู้มาเยี่ยมเยือน จำนวนตามลักษณะการเดินทาง

2.1 เดินทางมาเอง	837,667	92.42	544,806	75.18	1,382,473	84.76	166,669	98.13	100,303	94.12	266,972	96.58	1,008,629	93.72	645,124	77.61	1,653,753	86.70
2.2 มากับบริษัท นำเที่ยว	68,703	7.58	179,863	24.82	248,566	15.24	3,176	1.87	6,266	5.88	9,442	3.42	67,586	6.28	186,114	22.39	253,700	13.30

3. จำนวนผู้มาเยี่ยมเยือน จำนวนตามพาหนะการเดินทาง

3.1 เครื่องบิน	112,097	12.37	127,682	17.62	239,779	14.70	6,532	3.84	15,045	14.12	21,577	7.72	118,629	11.02	142,727	17.17	261,356	13.70
3.2 รถไฟ	241,217	26.61	121,158	16.72	362,375	22.22	21,231	12.50	37,613	35.29	58,844	21.06	162,448	24.39	158,771	19.10	421,219	22.08
3.3 รถโดยสาร	191,678	21.15	175,254	24.18	366,932	22.50	39,195	23.08	25,075	23.53	64,270	23.00	230,873	21.45	200,329	24.10	431,202	22.61
3.4 รถส่วนตัว	301,728	33.29	125,851	17.37	427,579	26.22	101,254	59.62	21,314	20.00	125,568	44.94	402,982	37.45	147,165	17.70	550,147	28.84
3.5 รถบริษัทนำเที่ยว	56,100	6.19	160,150	22.10	216,250	13.26	-	-	1,254	1.18	1,254	0.45	56,100	5.21	161,404	19.42	217,504	11.40
3.6 อื่น ๆ	3,550	0.39	14,574	2.01	18,124	1.10	1,633	0.96	6,268	5.88	7,901	2.83	5,183	0.48	20,842	2.51	26,025	1.37

4. จำนวนผู้มาเยี่ยมเยือน จำนวนตามสถานที่พัก

4.1 โรงแรม	523,821	57.79	575,954	79.48	1,099,776	67.43	-	-	-	-	-	-	523,821	57.79	575,954	79.48	1,099,776	67.43
4.2 เกสต์เฮาส์	11,111	1.22	95,782	13.22	106,893	6.55	-	-	-	-	-	-	11,111	1.22	95,782	13.22	106,893	6.55
4.3 บังกาโล/รีสอร์ท	14,286	1.58	12,603	1.74	26,889	1.65	-	-	-	-	-	-	14,286	1.58	12,603	1.74	26,889	1.65
4.4 บ้านญาติ/เพื่อน	249,213	27.50	23,946	3.30	273,158	16.75	-	-	-	-	-	-	249,213	27.50	23,946	3.30	273,158	16.75
4.5 ที่พักในอุทยานฯ	-	-	-	-	-	-	-	-	-	-	-	-	-	-	-	-	-	-
4.6 บ้านรับรองฯ	107,939	11.91	16,384	2.26	124,323	7.62	-	-	-	-	-	-	107,939	11.91	16,384	2.26	124,323	7.62
4.7 อื่น ๆ	-	-	-	-	-	-	-	-	-	-	-	-	-	-	-	-	-	-

ตารางที่ 1.6 (ต่อ) สรุปข้อมูลผู้มาเยี่ยมเยือน อำเภอหาดใหญ่ ปี 2536

5. ค่าใช้จ่ายเฉลี่ยต่อคนต่อวันของผู้มาเยี่ยมเยือน จำแนกตามหมวดค่าใช้จ่ายต่าง ๆ

หน่วย : บาท

รายการข้อมูล	นักท่องเที่ยว						นักศึกษاجر						ผู้เยี่ยมเยือน					
	ไทย	ร้อยละ	ต่างประเทศ	ร้อยละ	รวม	ร้อยละ	ไทย	ร้อยละ	ต่างประเทศ	ร้อยละ	รวม	ร้อยละ	ไทย	ร้อยละ	ต่างประเทศ	ร้อยละ	รวม	ร้อยละ
5.1 ค่าที่พัก	501.58	18.43	577.50	16.80	535.31	17.61	-	-	-	-	-	-	422.42	15.96	503.46	15.77	457.74	15.87
5.2 ค่าอาหารและเครื่องดื่ม	273.28	10.04	526.87	15.33	385.95	12.70	176.55	7.83	286.33	18.89	218.87	11.11	258.01	9.74	496.03	15.54	361.74	12.54
5.3 ค่าบริการท่องเที่ยวและพาหนะภายในจังหวัด	75.82	2.79	163.20	4.75	114.64	3.77	120.85	5.36	226.06	14.91	161.41	8.19	82.93	3.13	171.26	5.37	121.42	4.21
5.4 ค่าซื้อสินค้าและของที่ระลึก	1,272.69	46.77	1,500.60	43.65	1,373.95	45.21	1,811.12	80.28	847.06	55.87	1,439.44	73.04	1,357.66	51.28	1,416.81	44.40	1,383.44	47.96
5.5 ค่าใช้จ่ายบันเทิง	374.48	13.76	514.95	14.98	436.89	14.37	5.14	0.23	112.24	7.40	46.43	2.36	316.19	11.94	463.32	14.52	380.31	13.18
5.6 อื่น ๆ	223.29	8.21	154.43	4.49	192.70	6.34	142.24	6.30	44.35	2.93	104.50	5.30	210.50	7.95	140.32	4.40	179.92	6.24
ค่าใช้จ่ายเฉลี่ย	2,721.14	-	3,437.55	-	3,039.44	-	2,255.90	-	1,516.04	-	1,970.65	-	2,647.71	-	3,191.20	-	2,884.57	-

6. จำนวนผู้มาเยี่ยมเยือน จำแนกตามจำนวนครั้งที่มาเยี่ยมเยือนในรอบปี 1 ปี

1 ครั้ง	301,549	33.27	411,467	56.78	713,016	43.72	36,635	21.57	59,625	55.95	96,260	34.82	338,184	31.42	471,092	56.67	809,276	42.43
2 ครั้ง	159,974	17.65	126,310	17.43	286,284	17.55	13,316	7.84	24,106	22.62	37,422	13.54	173,290	16.10	150,416	18.10	323,706	16.97
3 ครั้ง	94,716	10.45	55,365	7.64	150,081	9.20	13,316	7.84	2,536	2.38	15,852	5.74	108,032	10.04	57,901	6.97	165,933	8.70
4 ครั้ง	71,603	7.90	45,582	6.29	117,185	7.18	13,316	7.84	5,073	4.76	18,389	6.65	84,919	7.89	50,655	6.09	135,574	7.11
5 ครั้ง	68,431	7.55	30,581	4.22	99,012	6.07	16,645	9.80	1,268	1.19	17,913	6.48	85,076	7.91	31,849	3.83	116,925	6.13
มากกว่า 5 ครั้ง	210,097	23.18	55,364	7.64	265,461	16.28	76,617	45.11	13,961	13.10	90,578	32.77	286,714	26.64	69,325	8.34	356,039	18.66
จำนวนครั้งเฉลี่ย/ปี	5.08	-	2.50	-	3.93	-	7.59	-	2.63	-	5.68	-	5.48	-	2.52	-	4.19	-

ตารางที่ 1.6 (ต่อ) สรุปข้อมูลผู้มาเยี่ยมชม อำเภอหาดใหญ่ ปี 2536

7. จำนวนผู้มาเยี่ยมชม จำนวนตามระยะเวลาที่พำนัก

ระยะเวลา (วัน)	นักท่องเที่ยว						นักศึกษاجر						ผู้เยี่ยมชม					
	ไทย	ร้อยละ	ต่างประเทศ	ร้อยละ	รวม	ร้อยละ	ไทย	ร้อยละ	ต่างประเทศ	ร้อยละ	รวม	ร้อยละ	ไทย	ร้อยละ	ต่างประเทศ	ร้อยละ	รวม	ร้อยละ
1	231,125	25.50	204,936	28.28	436,061	26.73	-	-	-	-	-	-	231,125	25.50	204,936	28.28	436,061	26.73
2	391,824	43.23	323,202	44.60	715,026	43.84	-	-	-	-	-	-	391,824	43.23	323,202	44.60	715,026	43.84
3	139,309	15.37	89,207	13.43	228,516	14.00	-	-	-	-	-	-	139,309	15.37	89,207	13.43	228,516	14.00
4	30,907	3.41	30,364	4.19	61,271	3.76	-	-	-	-	-	-	30,907	3.41	30,364	4.19	61,271	3.76
5	45,137	4.98	18,769	2.59	63,906	3.92	-	-	-	-	-	-	45,137	4.98	18,769	2.59	63,906	3.92
6	13,414	1.48	7,102	0.98	20,516	1.26	-	-	-	-	-	-	13,414	1.48	7,102	0.98	20,516	1.26
7	19,034	2.10	18,117	2.50	37,151	2.28	-	-	-	-	-	-	19,034	2.10	18,117	2.50	37,151	2.28
มากกว่า 7	35,620	3.93	32,972	4.55	68,592	4.21	-	-	-	-	-	-	35,620	3.93	32,972	4.55	68,592	4.21
ระยะเวลาพำนักเฉลี่ย (วัน)	2.94	-	2.91	-	2.93	-	-	-	-	-	-	-	2.94	-	2.91	-	2.93	-

ตารางที่ 1.6 (ต่อ) สรุปข้อมูลผู้มาเยี่ยมชม อำเภอหาดใหญ่ ปี 2536

8. จำนวนผู้มาเยี่ยมชม จำนวนตามวัตถุประสงค์การเดินทาง

วัตถุประสงค์หลัก ของการเดินทาง	นักท่องเที่ยว						นักศึกษานานาชาติ						ผู้เยี่ยมชม					
	ไทย	ร้อยละ	ต่างประเทศ	ร้อยละ	รวม	ร้อยละ	ไทย	ร้อยละ	ต่างประเทศ	ร้อยละ	รวม	ร้อยละ	ไทย	ร้อยละ	ต่างประเทศ	ร้อยละ	รวม	ร้อยละ
8.1 ท่องเที่ยว/พักผ่อน	402,882	44.45	574,735	79.31	977,617	60.17	108,956	64.15	63,430	59.52	172,386	62.34	511,838	47.56	638,165	76.77	1,150,003	60.49
8.2 ธุรกิจ	219,342	24.20	110,946	15.31	330,289	20.19	27,243	16.04	31,715	29.76	58,958	21.42	246,585	22.91	142,662	17.16	389,247	20.37
8.3 ปฏิบัติราชการ	84,292	9.30	10,218	1.41	94,510	5.74	12,823	7.55	-	-	12,823	4.59	97,115	9.02	10,218	1.23	107,333	5.57
8.4 ประชุม/สัมมนา	140,487	15.50	8,334	1.15	148,821	9.03	6,403	3.77	1,268	1.19	7,671	2.76	146,890	13.65	9,602	1.16	156,492	8.12
8.5 ทัศนศึกษา	17,221	1.90	17,827	2.46	35,048	2.15	4,807	2.83	10,156	9.53	14,963	5.45	22,028	2.05	27,983	3.37	50,011	2.63
8.6 อื่น ๆ	42,146	4.65	2,608	0.36	44,754	2.72	9,613	5.66	-	-	9,613	3.44	51,759	4.81	2,608	0.31	54,367	2.82
รวม	906,370	100	724,669	100	1,631,039	100	169,845	100	106,569	100	276,414	100	1,076,215	100	831,238	100	1,907,453	100

จังหวัดสุราษฎร์ธานี (อำเภอเกาะสมุย)

ตลอดปี พ.ศ. 2536 มีผู้เยี่ยมชมเยือนอำเภอเกาะสมุยจำนวนทั้งสิ้น 599,178 คน
 จำนวนเป็นผู้เยี่ยมชมเยือนชาวไทยร้อยละ 17.09 และอีกร้อยละ 82.91 เป็นผู้เยี่ยมชมเยือนชาวต่าง
 ประเทศ

ผู้เยี่ยมชมเยือนเกาะสมุยส่วนใหญ่คิดเป็นร้อยละ 69.22 จะเดินทางมาเอง มีเพียง
 ร้อยละ 30.78 จะเดินทางมากับบริษัทนำเที่ยว ผู้เยี่ยมชมเยือนอำเภอเกาะสมุยใช้รถไฟ รถโดยสาร
 เครื่องบิน รถบริษัทนำเที่ยว และรถส่วนตัวเป็นพาหนะเดินทาง คิดเป็นร้อยละ 35.49,
 31.15, 21.87, 7.45 และ 3.50 ตามลำดับ

นักท่องเที่ยวอำเภอเกาะสมุยส่วนใหญ่พักโรงแรม/ เกสต์เฮาส์/ บังกาโล/ รีสอร์ท
 คิดเป็นร้อยละ 94.74 พักบ้านญาติ คิดเป็นร้อยละ 3.87 ที่เหลือจะพักที่อื่น ๆ

ผู้เยี่ยมชมเยือนอำเภอเกาะสมุยเฉลี่ย 1.87 ครั้งต่อปี ระยะเวลาพักในจังหวัดเกาะ
 สมุยของนักท่องเที่ยวเฉลี่ย 8.08 วัน

ผู้เยี่ยมชมเยือนอำเภอเกาะสมุยส่วนใหญ่เดินทางมาเพื่อการท่องเที่ยว/พักผ่อน คิดเป็น
 ร้อยละ 91.04 อีกร้อยละ 4.17 เดินทางมาเพื่อทำธุรกิจ นอกนั้นเดินทางมาเพื่อเหตุผลอื่น ๆ

ผู้เยี่ยมชมเยือนชาวไทยที่เดินทางมาอำเภอเกาะสมุยเป็นคนจากภาคใต้ร้อยละ 58.76
 เป็นคนจากกรุงเทพฯ ร้อยละ 21.53 เป็นคนจากภาคเหนือร้อยละ 9.24 เป็นคนจากภาคกลาง
 ร้อยละ 6.54 นอกจากนั้นเป็นคนจากภาคอื่น ๆ ส่วนผู้เยี่ยมชมเยือนชาวต่างประเทศส่วนใหญ่คิดเป็น
 ร้อยละ 83.74 เป็นชาวยุโรป เป็นชาวเอเชีย อเมริกา และออสเตรเลีย ร้อยละ 4.44 และ
 3.67 ตามลำดับ นอกจากนั้นเป็นผู้ที่มาจากแหล่งอื่น ๆ

ผู้เยี่ยมชมเยือนอำเภอเกาะสมุยใช้จ่ายเงินเฉลี่ยคนละ 1,603.66 บาท ผู้เยี่ยมชมเยือน
 ชาวไทยใช้จ่ายเงินเฉลี่ยคนละ 1,154.62 บาทต่อวัน นักท่องเที่ยวชาวต่างประเทศใช้จ่ายเงิน
 เฉลี่ยคนละ 1,696.21 บาทต่อวัน

สถิติการท่องเที่ยวจังหวัดสุราษฎร์ธานี

(อำเภอเกาะสมุย)

ปี 2536

ตารางที่ 1.7 สรุปข้อมูลผู้มาเยี่ยมเยือน อำเภอเกาะสมุย ปี 2536

รายการข้อมูล	นักท่องเที่ยว						นักท่องเที่ยว						ผู้เยี่ยมเยือน					
	ไทย	ร้อยละ	ต่างประเทศ	ร้อยละ	รวม	ร้อยละ	ไทย	ร้อยละ	ต่างประเทศ	ร้อยละ	รวม	ร้อยละ	ไทย	ร้อยละ	ต่างประเทศ	ร้อยละ	รวม	ร้อยละ
1. จำนวนผู้มาเยี่ยมเยือน	98,567	16.56	496,789	83.44	595,356	100	3,822	100	-	-	3,822	100	102,389	17.09	496,789	82.91	599,178	100

2. จำนวนผู้มาเยี่ยมเยือน จำแนกตามลักษณะการเดินทาง

2.1 เดินทางมาเอง	71,550	72.59	339,357	68.31	410,907	69.02	3,822	100	-	-	3,822	100	75,372	73.61	339,357	68.31	414,729	69.22
2.2 มากับบริษัท นำเที่ยว	27,017	27.41	157,432	31.69	184,449	30.98	-	-	-	-	-	-	27,017	26.39	157,432	31.69	184,449	30.78

3. จำนวนผู้มาเยี่ยมเยือน จำแนกตามพาหนะการเดินทาง

3.1 เครื่องบิน	10,890	11.05	118,265	23.80	129,155	21.69	1,911	50.00	-	-	1,911	50.00	12,801	12.50	118,265	23.80	131,066	21.87
3.2 รถไฟ	5,681	5.76	206,990	41.66	212,671	35.72	-	-	-	-	-	-	5,681	5.55	206,990	41.66	212,671	35.49
3.3 รถโดยสาร	38,150	38.71	147,875	29.77	186,025	31.25	637	16.67	-	-	637	16.67	38,787	37.88	147,875	29.77	186,662	31.15
3.4 รถส่วนตัว	16,739	16.98	2,957	0.60	19,696	3.31	1,274	33.33	-	-	1,274	33.33	18,013	17.59	2,957	0.60	20,970	3.50
3.5 รถบริษัทนำเที่ยว	26,878	27.27	17,745	3.57	44,623	7.50	-	-	-	-	-	-	26,878	26.25	17,745	3.57	44,623	7.45
3.6 อื่น ๆ	229	0.23	2,957	0.60	3,186	0.53	-	-	-	-	-	-	229	0.23	2,957	0.60	3,186	0.54

4. จำนวนผู้มาเยี่ยมเยือน จำแนกตามสถานที่พัก

4.1 โรงแรม/ เกสต์เฮาส์/ บังกาโล/รีสอร์ท	73,088	74.15	490,945	98.83	564,033	94.74	-	-	-	-	-	-	73,088	74.15	490,945	98.83	564,033	94.74
4.2 บ้านญาติ/เพื่อน	20,116	20.41	2,922	0.59	23,038	3.87	-	-	-	-	-	-	20,116	20.41	2,922	0.59	23,038	3.87
4.3 ที่พักในอุทยานฯ	670	0.68	-	-	670	0.11	-	-	-	-	-	-	670	0.68	-	-	670	0.11
4.4 บ้านรับรองฯ	4,023	4.08	1,461	0.29	5,484	0.92	-	-	-	-	-	-	4,023	4.08	1,461	0.29	5,484	0.92
4.5 อื่น ๆ	670	0.68	1,461	0.29	2,131	0.36	-	-	-	-	-	-	670	0.68	1,461	0.29	2,131	0.36

ตารางที่ 1.7 (ต่อ) สรุปข้อมูลผู้มาเยี่ยมเยือน อำเภอเกาะสมุย ปี 2536

5. ค่าใช้จ่ายเฉลี่ยต่อคนต่อวันของผู้มาเยี่ยมเยือน จำแนกตามหมวดค่าใช้จ่ายต่าง ๆ

หน่วย : บาท

รายการข้อมูล	นักท่องเที่ยว						นักท่องเที่ยว						ผู้เยี่ยมเยือน					
	ไทย	ร้อยละ	ต่างประเทศ	ร้อยละ	รวม	ร้อยละ	ไทย	ร้อยละ	ต่างประเทศ	ร้อยละ	รวม	ร้อยละ	ไทย	ร้อยละ	ต่างประเทศ	ร้อยละ	รวม	ร้อยละ
5.1 ค่าที่พัก	352.45	30.83	614.55	36.23	571.15	35.59	-	-	-	-	-	-	339.29	29.38	614.55	36.23	567.51	35.39
5.2 ค่าอาหารและ เครื่องดื่ม	221.50	19.37	365.16	21.53	341.38	21.27	41.67	2.88	-	-	41.67	2.88	214.79	18.60	365.16	21.53	339.46	21.17
5.3 ค่าบริการท่องเที่ยวและพาหนะ ภายในจังหวัด	126.32	11.05	124.08	7.31	124.45	7.76	28.33	1.96	-	-	28.33	1.96	122.66	10.62	124.08	7.31	123.84	7.72
5.4 ค่าซื้อสินค้าและ ของที่ระลึก	173.40	15.16	340.86	20.10	313.14	19.51	383.33	26.53	-	-	383.33	26.53	181.24	15.70	340.86	20.10	313.58	19.55
5.5 ค่าใช้จ่ายบันเทิง	113.40	9.92	174.56	10.29	164.43	10.25	50.00	3.46	-	-	50.00	3.46	111.03	9.62	174.56	10.29	163.71	10.21
5.6 อื่น ๆ	156.29	13.67	77.00	4.54	90.13	5.62	941.67	65.17	-	-	941.67	65.17	185.61	16.08	77.00	4.54	95.56	5.96
ค่าใช้จ่ายเฉลี่ย	1,143.36	-	1,696.21	-	1,604.68	-	1,445.00	-	-	-	1,445.00	-	1,154.62	-	1,696.21	-	1,603.66	-

6. จำนวนผู้มาเยี่ยมเยือน จำแนกตามจำนวนครั้งที่มาเยี่ยมเยือนในรอบ 1 ปี

1 ครั้ง	35,878	36.40	366,879	73.85	402,757	67.65	-	-	-	-	-	-	35,878	35.04	366,879	73.85	402,757	67.22
2 ครั้ง	33,562	34.05	73,376	14.77	106,938	17.96	1,274	33.33	-	-	1,252	33.33	34,836	34.02	73,376	14.77	108,212	18.06
3 ครั้ง	15,830	16.06	24,790	4.99	40,620	6.82	637	16.67	-	-	626	16.67	16,467	16.08	24,790	4.99	41,257	6.89
4 ครั้ง	3,381	3.43	8,942	1.80	12,323	2.07	637	16.67	-	-	626	16.67	4,018	3.93	8,942	1.80	12,960	2.16
5 ครั้ง	3,588	3.64	4,968	1.00	8,556	1.44	-	-	-	-	-	-	3,588	3.50	4,968	1.00	8,556	1.43
มากกว่า 5 ครั้ง	6,328	6.42	17,834	3.59	24,162	4.06	1,274	33.33	-	-	1,252	33.33	7,602	7.43	17,834	3.59	25,436	4.24
จำนวนครั้งเฉลี่ย/ปี	2.69	-	1.70	-	1.86	-	5.00	-	-	-	5.00	-	2.72	-	1.70	-	1.87	-

ตารางที่ 1.7 (ต่อ) สรุปข้อมูลผู้มาเยี่ยมเยือน อำเภอเกาะสมุย ปี 2536

7. จำนวนผู้มาเยี่ยมเยือน จำแนกตามระยะเวลาที่พำนัก

ระยะเวลา (วัน)	นักท่องเที่ยว						นักศึกษาวจร						ผู้เยี่ยมเยือน					
	ไทย	ร้อยละ	ต่างประเทศ	ร้อยละ	รวม	ร้อยละ	ไทย	ร้อยละ	ต่างประเทศ	ร้อยละ	รวม	ร้อยละ	ไทย	ร้อยละ	ต่างประเทศ	ร้อยละ	รวม	ร้อยละ
1	7,008	7.11	8,148	1.64	15,156	2.55	-	-	-	-	-	-	7,008	7.11	8,148	1.64	15,156	2.55
2	32,714	33.19	40,637	8.18	73,351	12.32	-	-	-	-	-	-	32,714	33.19	40,637	8.18	73,351	12.32
3	37,386	37.93	51,815	10.43	89,201	14.98	-	-	-	-	-	-	37,386	37.93	51,815	10.43	89,201	14.98
4	9,137	9.27	45,705	9.20	54,842	9.21	-	-	-	-	-	-	9,137	9.27	45,705	9.20	54,842	9.21
5	5,530	5.61	69,603	13.91	74,633	12.54	-	-	-	-	-	-	5,530	5.61	69,603	13.91	74,633	12.54
6	848	0.86	12,171	2.45	13,019	2.19	-	-	-	-	-	-	848	0.86	12,171	2.45	13,019	2.19
7	3,608	3.66	52,809	10.63	56,417	9.48	-	-	-	-	-	-	3,608	3.66	52,809	10.63	56,417	9.48
มากกว่า 7	2,336	2.37	216,401	43.56	218,737	39.74	-	-	-	-	-	-	2,336	2.37	216,401	43.56	218,737	39.74
ระยะเวลาพำนักเฉลี่ย (วัน)	3.19	-	9.05	-	8.08	-	-	-	-	-	-	-	3.19	-	9.05	-	8.08	-

ตารางที่ 1.8 (ต่อ) สรุปข้อมูลผู้มาเยี่ยมชม อำเภอเกาะสมุย ปี 2536

8. จำนวนผู้มาเยี่ยมชม จำนวนตามวัตถุประสงค์การเดินทาง

วัตถุประสงค์หลัก ของการเดินทาง	นักท่องเที่ยว						นักท่องเที่ยว						ผู้เยี่ยมชม					
	ไทย	ร้อยละ	ต่างประเทศ	ร้อยละ	รวม	ร้อยละ	ไทย	ร้อยละ	ต่างประเทศ	ร้อยละ	รวม	ร้อยละ	ไทย	ร้อยละ	ต่างประเทศ	ร้อยละ	รวม	ร้อยละ
8.1 ท่องเที่ยว/พักผ่อน	79,356	80.51	465,491	93.70	544,847	91.52	637	16.67	-	-	637	16.67	79,993	78.13	465,491	93.70	545,484	91.04
8.2 ธุรกิจ	10,340	10.49	12,718	2.56	23,058	3.87	1,911	50.00	-	-	1,911	50.00	12,251	11.97	12,718	2.56	24,969	4.17
8.3 ปฏิบัติราชการ	2,533	2.57	5,862	1.18	8,395	1.41	637	16.67	-	-	637	16.67	3,170	3.10	5,862	1.18	9,032	1.51
8.4 ประชุม/สัมมนา	2,326	2.36	-	-	2,326	0.39	-	-	-	-	-	-	2,326	2.27	-	-	2,326	0.39
8.5 ทัศนศึกษา	1,685	1.71	10,780	2.17	12,465	2.09	-	-	-	-	-	-	1,685	1.64	10,780	2.17	12,465	2.08
8.6 อื่น ๆ	2,327	2.36	1,938	0.39	4,265	0.71	637	16.67	-	-	637	16.67	2,964	2.89	1,938	0.39	4,902	0.82
รวม	98,567	100	496,789	100	595,356	100	3,822	100	-	-	3,822	100	102,389	100	496,789	100	599,178	100

สถิติการท่องเที่ยวจังหวัดสุราษฎร์ธานี
ปี 2536

จังหวัดสุราษฎร์ธานี

ในปี พ.ศ. 2536 มีผู้เยี่ยมเยือนจังหวัดสุราษฎร์ธานี จำนวนทั้งสิ้น 690,044 คน จำแนกเป็นผู้เยี่ยมเยือนชาวไทยจำนวน 625,703 คน หรือเท่ากับร้อยละ 90.63 เป็นผู้เยี่ยมเยือนชาวต่างประเทศจำนวน 64,341 คน หรือเท่ากับร้อยละ 9.32

ผู้เยี่ยมเยือนจังหวัดสุราษฎร์ธานีส่วนใหญ่คือร้อยละ 91.30 เดินทางมาเอง สำหรับผู้เดินทางมากับบริษัททำเที่ยวมีเพียงจำนวนน้อยคือมีเพียงร้อยละ 8.70 ของผู้เยี่ยมเยือนทั้งหมด ผู้เยี่ยมเยือนจังหวัดสุราษฎร์ธานีใช้รถส่วนตัว รถโดยสาร รถไฟ เครื่องบิน และรถบริษัทนำเที่ยว เป็นพาหนะเดินทางเข้ามาจังหวัดสุราษฎร์ธานี คิดเป็นร้อยละ 31.54, 30.65, 26.51, 7.63 และ 2.01 ตามลำดับ

นักท่องเที่ยวที่เดินทางมาเที่ยวจังหวัดสุราษฎร์ธานี พักในโรงแรมคิดเป็นร้อยละ 64.76 ของนักท่องเที่ยวทั้งหมด พักบ้านญาติ/เพื่อนเท่ากับร้อยละ 29.99 พักบ้านรับรองเท่ากับร้อยละ 2.79 นอกจากนั้นจะพักที่แหล่งอื่น

ผู้เยี่ยมเยือนจังหวัดสุราษฎร์ธานีเดินทางมาเยี่ยมเยือนเฉลี่ยปีละ 3.23 ครั้ง จำนวนวันที่พักท่องเที่ยวพักในจังหวัดสุราษฎร์ธานีเฉลี่ย 3.67 วัน

ผู้เยี่ยมเยือนจังหวัดสุราษฎร์ธานีประมาณครึ่งหนึ่งคือร้อยละ 50.65 เดินทางมาเพื่อการท่องเที่ยว/พักผ่อน อีกร้อยละ 22.17 เดินทางมาเพื่อทำธุรกิจ การเดินทางมาเพื่อประชุมสัมมนา มีร้อยละ 11.23 การเดินทางมาเพื่อปฏิบัติราชการมีร้อยละ 9.98 นอกจากนั้นเดินทางมาด้วยเหตุผลอื่น ๆ

ชาวไทยที่เยี่ยมเยือนจังหวัดสุราษฎร์ธานีเป็นชาวกรุงเทพฯ ร้อยละ 38.44 เป็นคนจากภาคใต้ร้อยละ 35.07 เป็นคนจากภาคกลาง และภาคเหนือพอ ๆ กันคือร้อยละ 9.89 และ 9.41 ตามลำดับ นอกจากนั้นเป็นคนจากภาคอื่น ๆ ชาวต่างประเทศที่เยี่ยมเยือนจังหวัดสุราษฎร์ธานีส่วนใหญ่คือร้อยละ 59.21 จะเป็นชาวยุโรป ส่วนชาวอเมริกา ชาวเอเชีย และชาวออสเตรเลีย เท่ากับร้อยละ 15.96, 17.94 และ 6.25 ตามลำดับ และอีกร้อยละ 0.64 จะเป็นชาวตะวันตก

ผู้เยี่ยมเยือนจังหวัดสุราษฎร์ธานีจะใช้จ่ายเงินเฉลี่ยคนละ 1,557.27 บาทต่อวัน โดยผู้เยี่ยมเยือนชาวไทยใช้จ่ายเงินเฉลี่ยคนละ 1,591.68 บาทต่อวัน และผู้เยี่ยมเยือนชาวต่างประเทศใช้จ่ายเงินเฉลี่ยคนละ 1,222.67 บาทต่อวัน

ตารางที่ 1.8 สรุปข้อมูลผู้มาเยี่ยมชม จังหวัดสุราษฎร์ธานี ปี 2536

รายการข้อมูล	นักท่องเที่ยว						นักศึกษานาง						ผู้เยี่ยมชม					
	ไทย	ร้อยละ	ต่างประเทศ	ร้อยละ	รวม	ร้อยละ	ไทย	ร้อยละ	ต่างประเทศ	ร้อยละ	รวม	ร้อยละ	ไทย	ร้อยละ	ต่างประเทศ	ร้อยละ	รวม	ร้อยละ
1. จำนวนผู้มาเยี่ยมชม	488,688	95.11	25,136	4.89	513,824	100	137,015	77.75	39,205	22.25	176,220	100	625,703	90.68	64,341	9.32	690,044	100

2. จำนวนผู้มาเยี่ยมชม จำนวนตามลักษณะการเดินทาง

2.1 เดินทางมาเอง	461,370	94.41	16,240	64.61	477,610	92.95	123,314	90.00	29,074	74.16	152,388	86.48	584,684	93.44	45,314	70.43	629,998	91.30
2.2 มากับบริษัท นำเที่ยว	27,318	5.59	8,896	35.39	36,214	7.05	13,701	10.00	10,131	25.84	23,832	13.52	41,019	6.56	19,027	29.57	60,046	8.70

3. จำนวนผู้มาเยี่ยมชม จำนวนตามพาหนะการเดินทาง

3.1 เครื่องบิน	23,682	4.85	10,195	40.56	33,877	6.59	13,702	10.00	5,065	12.92	18,767	10.65	37,384	5.98	15,260	23.72	52,644	7.63
3.2 รถไฟ	136,985	28.03	5,006	19.92	141,991	27.63	27,403	20.00	13,506	34.45	40,909	23.22	164,388	26.27	18,512	28.77	182,900	26.51
3.3 รถโดยสาร	137,657	28.17	7,999	31.82	145,656	28.35	54,806	40.00	11,067	28.23	65,873	37.38	192,463	30.76	19,066	29.63	211,529	30.65
3.4 รถส่วนตัว	177,369	36.29	303	1.21	177,672	34.58	38,821	28.33	1,126	2.87	39,947	22.67	216,190	34.55	1,429	2.22	217,619	31.54
3.5 รถบัส/รถนำเที่ยว	2,166	0.44	1,367	5.44	3,533	0.69	2,283	1.67	8,066	20.57	10,349	5.87	4,449	0.71	9,433	14.66	13,882	2.01
3.6 อื่น ๆ	10,829	2.22	266	1.05	11,095	2.16	-	-	375	0.96	375	0.21	10,829	1.73	641	1.00	11,470	1.66

4. จำนวนผู้มาเยี่ยมชม จำนวนตามสถานที่พัก

4.1 โรงแรม	309,733	63.38	23,043	91.67	332,776	64.76	-	-	-	-	-	-	309,733	63.38	23,043	91.67	332,776	64.76
4.2 เกสต์เฮาส์	-	-	-	-	-	-	-	-	-	-	-	-	-	-	-	-	-	-
4.3 บังกาโล/รีสอร์ท	-	-	-	-	-	-	-	-	-	-	-	-	-	-	-	-	-	-
4.4 บ้านญาติ/เพื่อน	153,719	31.46	380	1.51	154,099	29.99	-	-	-	-	-	-	153,719	31.46	380	1.51	154,099	29.99
4.5 ที่พักในอุทยานฯ	6,882	1.41	952	3.79	7,834	1.53	-	-	-	-	-	-	6,882	1.41	952	3.79	7,834	1.53
4.6 บ้านรับรองฯ	13,766	2.82	571	2.27	14,337	2.79	-	-	-	-	-	-	13,766	2.82	571	2.27	14,337	2.79
4.7 อื่น ๆ	4,588	0.94	190	0.76	4,778	0.93	-	-	-	-	-	-	4,588	0.94	190	0.76	4,778	0.93

ตารางที่ 1.8 (ต่อ) สรุปข้อมูลผู้เช่าเช่าเย็บเย็บ จังหวัดสุราษฎร์ธานี ปี 2536

5. ค่าใช้จ่ายเฉลี่ยต่อคนต่อวันของผู้เช่าเช่าเย็บเย็บ จำแนกตามหมวดค่าใช้จ่ายต่าง ๆ

หน่วย : บาท

รายการข้อมูล	นักท่องเที่ยว						นักท่องเที่ยว						ผู้เช่าเช่าเย็บเย็บ					
	ไทย	ร้อยละ	ต่างประเทศ	ร้อยละ	รวม	ร้อยละ	ไทย	ร้อยละ	ต่างประเทศ	ร้อยละ	รวม	ร้อยละ	ไทย	ร้อยละ	ต่างประเทศ	ร้อยละ	รวม	ร้อยละ
5.1 ค่าที่พัก	425.75	24.64	564.07	33.40	432.52	25.06	-	-	-	-	-	-	332.52	20.89	220.36	18.02	322.06	20.68
5.2 ค่าอาหารและ เครื่องดื่ม	310.41	17.96	390.55	23.13	314.33	18.21	304.35	27.55	315.23	34.12	306.77	30.89	309.08	19.42	344.66	28.19	312.40	20.06
5.3 ค่าบริการท่องเที่ยว และพาหนะ ภายในจังหวัด	150.89	8.73	134.51	7.97	150.09	8.69	223.17	20.20	153.14	16.58	207.59	18.94	166.72	10.47	145.86	11.93	164.77	10.58
5.4 ค่าซื้อสินค้าและ ของที่ระลึก	291.32	16.86	287.68	17.03	291.14	16.87	213.39	19.32	208.70	22.59	212.35	19.36	274.26	17.23	239.55	19.59	271.02	17.40
5.5 ค่าใช้จ่ายบันเทิง	321.33	18.59	206.93	12.25	315.73	18.29	200.06	18.11	159.70	17.29	191.08	17.43	294.77	18.52	178.15	14.57	283.90	18.23
5.6 อื่น ๆ	228.50	13.22	105.02	6.22	222.46	12.89	163.78	14.82	87.09	9.42	146.72	13.38	214.33	13.47	94.09	7.70	203.12	13.04
ค่าใช้จ่ายเฉลี่ย	1,728.20	-	1,688.76	-	1,726.27	-	1,104.75	-	923.86	-	1,064.51	-	1,591.68	-	1,222.67	-	1,557.27	-

6. จำนวนผู้เช่าเช่าเย็บเย็บ จำแนกตามจำนวนครั้งที่มาเช่าเย็บเย็บในรอบ 1 ปี

1 ครั้ง	208,474	42.66	14,702	58.49	223,176	43.43	63,931	46.66	31,666	80.77	95,597	54.25	272,405	43.53	46,368	72.07	318,773	46.20
2 ครั้ง	99,399	20.34	6,975	27.75	106,374	20.70	36,542	26.67	6,223	15.87	42,765	24.27	135,941	21.73	13,198	20.51	149,139	21.61
3 ครั้ง	51,068	10.45	2,825	11.24	53,893	10.49	18,264	13.33	376	0.96	18,640	10.58	69,332	11.08	3,201	4.98	72,523	10.51
4 ครั้ง	26,243	5.37	402	1.60	26,645	5.19	6,851	5.00	188	0.48	7,039	3.99	33,094	5.29	590	0.91	33,684	4.88
5 ครั้ง	19,303	3.95	58	0.23	19,361	3.77	9,139	6.67	376	0.96	9,515	5.40	28,442	4.55	434	0.67	28,876	4.18
มากกว่า 5 ครั้ง	84,201	17.23	174	0.69	84,375	16.42	2,288	1.67	376	0.96	2,664	1.51	86,489	13.82	550	0.86	87,039	12.62
จำนวนครั้งเฉลี่ย/ปี	3.62	-	1.63	-	3.52	-	2.08	-	1.29	-	1.90	-	3.40	-	1.52	-	3.23	-

ตารางที่ 1.8 (ต่อ) สรุปข้อมูลผู้มาเยี่ยมชม จังหวัดสุราษฎร์ธานี ปี 2536

7. จำนวนผู้มาเยี่ยมชม จำนวนตามระยะเวลาที่พำนัก

ระยะเวลา (วัน)	นักท่องเที่ยว						นักศึกษานางร						ผู้เยี่ยมชม					
	ไทย	ร้อยละ	ต่างประเทศ	ร้อยละ	รวม	ร้อยละ	ไทย	ร้อยละ	ต่างประเทศ	ร้อยละ	รวม	ร้อยละ	ไทย	ร้อยละ	ต่างประเทศ	ร้อยละ	รวม	ร้อยละ
1	89,967	18.41	5,917	23.54	95,884	18.66	-	-	-	-	-	-	89,967	18.41	5,917	23.54	95,884	18.66
2	139,814	28.61	6,621	26.34	146,435	28.50	-	-	-	-	-	-	139,814	28.61	6,621	26.34	146,435	28.50
3	110,737	22.66	6,269	24.94	117,006	22.77	-	-	-	-	-	-	110,737	22.66	6,269	24.94	117,006	22.77
4	44,324	9.07	1,641	6.53	45,965	8.95	-	-	-	-	-	-	44,324	9.07	1,641	6.53	45,965	8.95
5	51,215	10.48	1,056	4.20	52,271	10.17	-	-	-	-	-	-	51,215	10.48	1,056	4.20	52,271	10.17
6	16,615	3.40	586	2.33	17,201	3.35	-	-	-	-	-	-	16,615	3.40	586	2.33	17,201	3.35
7	12,462	2.55	528	2.10	12,990	2.53	-	-	-	-	-	-	12,462	2.55	528	2.10	12,990	2.53
มากกว่า 7	23,554	4.82	2,518	10.02	26,072	5.07	-	-	-	-	-	-	23,554	4.82	2,518	10.02	26,072	5.07
ระยะเวลาพำนักเฉลี่ย (วัน)	3.64	100	4.32	100	3.67	100	-	-	-	-	-	-	3.64	100	4.32	100	3.67	100

ตารางที่ 1.8 (ต่อ) สรุปข้อมูลผู้มาเยี่ยมเยือน จังหวัดสุราษฎร์ธานี ปี 2536

8. จำนวนผู้มาเยี่ยมเยือน จำนวนตามวัตถุประสงค์การเดินทาง

วัตถุประสงค์หลัก ของการเดินทาง	นักท่องเที่ยว						นักศึกษاجر						ผู้เยี่ยมเยือน					
	ไทย	ร้อยละ	ต่างประเทศ	ร้อยละ	รวม	ร้อยละ	ไทย	ร้อยละ	ต่างประเทศ	ร้อยละ	รวม	ร้อยละ	ไทย	ร้อยละ	ต่างประเทศ	ร้อยละ	รวม	ร้อยละ
8.1 ท่องเที่ยว/พักผ่อน	187,022	38.27	20,418	81.23	207,440	40.37	107,338	78.34	34,704	88.52	142,042	80.60	294,360	47.04	55,122	85.67	349,482	50.65
8.2 ธุรกิจ	143,332	29.33	2,818	11.21	146,150	28.44	4,563	3.33	2,250	5.74	6,813	3.87	147,895	23.64	5,068	7.88	152,963	22.17
8.3 ปฏิบัติราชการ	58,691	12.01	1,438	5.72	60,129	11.70	6,851	5.00	1,874	4.78	8,725	4.95	65,542	10.48	3,312	5.15	68,854	9.98
8.4 ประชุม/สัมมนา	68,270	13.97	58	0.23	68,328	13.30	9,139	6.67	-	-	9,139	5.19	77,409	12.37	58	0.09	77,467	11.23
8.5 ทัศนศึกษา	13,634	2.79	231	0.92	13,865	2.70	4,562	3.33	377	0.96	4,939	2.80	18,196	2.91	608	0.94	18,804	2.72
8.6 อื่น ๆ	17,739	3.63	173	0.69	17,912	3.49	4,562	3.33	-	-	4,562	2.59	22,301	3.56	173	0.27	22,474	3.25
รวม	488,688	100	25,136	100	513,824	100	137,015	100	39,205	100	176,220	100	625,703	100	64,341	100	690,044	100

บทที่ 4

อัตราผู้เข้าพักแรม และจำนวนนักท่องเที่ยวที่โรงแรม

จากการสำรวจข้อมูลการพักแรมในจุดสำรวจต่าง ๆ 8 จุดสำรวจ คณะผู้วิจัยได้เลือกกลุ่มตัวอย่างของโรงแรมในกลุ่มต่าง ๆ จำนวนตามราคาห้องพักและจำนวนตามหาดต่าง ๆ (เฉพาะเกาะสมุยและภูเก็ต) ดังนี้

1. จุดสำรวจกระบี่
เลือกตัวอย่างจำนวนตามกลุ่ม จำนวน 24 แห่ง
เลือกตัวอย่างในเมือง จำนวน 7 แห่ง
เลือกตัวอย่างในเขตอำเภอพระนาง จำนวน 7 แห่ง
เลือกตัวอย่างบนเกาะพีพี จำนวน 10 แห่ง
2. จุดสำรวจตรัง
เลือกตัวอย่างจำนวนตามกลุ่ม จำนวน 4 แห่ง
3. จุดสำรวจนครศรีธรรมราช
เลือกตัวอย่างจำนวนตามกลุ่ม จำนวน 7 แห่ง
4. จุดสำรวจสุโขทัย
เลือกตัวอย่างจำนวนตามกลุ่ม ๆ จำนวน 6 แห่ง
5. จุดสำรวจภูเก็ต
เลือกตัวอย่างจำนวนตามหาดต่าง ๆ และในเมือง
จำนวน 41 แห่ง
- ในเมือง จำนวน 5 แห่ง
- หาดป่าตอง จำนวน 9 แห่ง
- หาดกะรน จำนวน 10 แห่ง
- หาดกะตะ จำนวน 8 แห่ง
- หาดอื่น ๆ จำนวน 8 แห่ง
6. จุดสำรวจหาดใหญ่
เลือกตัวอย่างจำนวนตามกลุ่ม จำนวน 21 แห่ง
- กลุ่ม 3 จำนวน 4 แห่ง
- กลุ่ม 4 จำนวน 6 แห่ง
- กลุ่ม 5 จำนวน 11 แห่ง
7. จุดสำรวจเกาะสมุย
เลือกตัวอย่างจำนวนตามหาดต่าง ๆ
จำนวน 28 แห่ง
- หาดละไม จำนวน 7 แห่ง
- หาดเฉวง จำนวน 10 แห่ง
- หาดบ่อผุด จำนวน 6 แห่ง
- หาดอื่น ๆ จำนวน 5 แห่ง
8. จุดสำรวจสุราษฎร์ธานี
เลือกตัวอย่างอำเภอเมือง จำนวน 5 แห่ง

สถิติการพักผ่อนในจังหวัดกระบี่
ปี 2536

4.1 ข้อมูลการพักรแรมในจังหวัดกระบี่ ปี 2536

	ปี 2536
* จำนวนโรงแรม (แห่ง)	72
ในเมือง	21
นอกเมือง (อำเภอพระนาง)	28
เกาะพีพี	23
* จำนวนห้องพักแรม (ห้อง)	2,862
ในเมือง	771
นอกเมือง (อำเภอพระนาง)	1,054
เกาะพีพี	1,037
* อัตราการเข้าพักเฉลี่ย (ร้อยละ)	30.55
ในเมือง	44.98
นอกเมือง (อำเภอพระนาง)	32.93
เกาะพีพี	17.41
จำนวนนักท่องเที่ยวพักโรงแรม (คน)	326,174
ในเมือง	151,821
นอกเมือง (อำเภอพระนาง)	120,795
เกาะพีพี	53,558
ระยะเวลาพักเฉลี่ยของนักท่องเที่ยวพักโรงแรม (วัน)	2.34
ในเมือง	1.65
นอกเมือง (อำเภอพระนาง)	2.35
เกาะพีพี	2.85
* <u>หมายเหตุ</u>	เป็นจำนวนสถานที่พักรแรมและห้องพักที่ใช้ในการประมาณจำนวนผู้เข้าพักแรมและอัตราการเข้าพักเฉลี่ยของสถานที่พักรแรมเท่านั้น

OCCUPANCY OF ACCOMMODATION ESTABLISHMENTS IN KRABI PROVINCE

1993

ACCOMMODATION MONTH	HOTEL						RESORT							
	GROUP 1	GROUP 2	MUANG	PHRA NABG	PEE PEE	TOTAL	[1]	[2]	[3]	[4]	[5]	[6]	TOTAL	GRAND TOTAL
JANUARY	-	-	50.71	61.76	22.97	44.73	-	-	-	-	-	-	-	44.73
FEBRUARY	-	-	47.04	59.83	22.35	42.80	-	-	-	-	-	-	-	42.80
MARCH	-	-	41.82	42.08	19.89	26.77	-	-	-	-	-	-	-	26.77
APRIL	-	-	51.31	37.09	20.07	34.75	-	-	-	-	-	-	-	34.75
MAY	-	-	44.76	25.97	13.81	26.63	-	-	-	-	-	-	-	26.63
JUNE	-	-	41.45	8.14	13.49	19.05	-	-	-	-	-	-	-	19.05
JULY	-	-	38.98	5.51	12.01	16.88	-	-	-	-	-	-	-	16.88
AUGUST	-	-	40.59	5.17	13.41	17.70	-	-	-	-	-	-	-	17.70
SEPTEMBER	-	-	40.99	5.27	12.03	17.34	-	-	-	-	-	-	-	17.34
OCTOBER	-	-	45.23	21.17	15.14	25.47	-	-	-	-	-	-	-	25.47
NOVEMBER	-	-	48.22	51.72	21.62	39.87	-	-	-	-	-	-	-	39.87
DECEMBER	-	-	48.67	71.49	22.15	47.46	-	-	-	-	-	-	-	47.46
TOTAL	-	-	44.98	32.93	17.41	30.55	-	-	-	-	-	-	-	30.55

GUEST ARRIVALS AT ACCOMMODATION ESTABLISHMENTS IN KRABI PROVINCE

1993

TOTAL

NATIONALITY	MONTH												TOTAL
	JANUARY	FEBRUARY	MARCH	APRIL	MAY	JUNE	JULY	AUGUST	SEPTEMBER	OCTOBER	NOVEMBER	DECEMBER	
THAI	14,144	12,050	11,754	14,186	12,843	11,146	10,597	11,10	11,129	12,674	14,100	14,259	149,982
U.S.A.	1,035	858	786	779	716	521	241	228	259	507	1,054	1,045	8,029
CANADA	804	610	616	566	514	239	337	219	290	460	534	633	5,822
AUSTRIA	828	815	736	624	612	314	335	169	114	361	838	984	6,730
BELGIUM	332	345	496	342	454	34	75	40	193	401	245	705	3,662
DENMARK	530	392	267	439	210	164	342	83	124	263	300	403	3,517
FRANCE	1,971	1,573	1,396	1,260	787	797	860	942	425	1,002	1,422	1,563	13,998
W. GERMANY	10,364	8,057	7,387	5,356	3,411	2,961	2,634	2,410	2,101	2,899	5,622	7,467	60,669
ITALY	1,776	1,758	1,490	1,190	1,149	815	824	908	270	679	995	1,798	13,652
NETHERLANDS	493	447	583	559	383	248	20	73	123	94	212	295	3,530
SWEDEN	929	1,078	852	859	683	473	476	503	349	736	879	1,155	8,972
SWITZERLAND	1,775	1,180	1,265	1,157	704	325	256	188	372	750	880	1,660	10,512
U.K.	1,077	686	751	814	869	668	631	663	760	848	810	951	9,528
MIDDLE EAST	33	46	74	63	33	89	12	46	46	53	43	67	605
AUSTRALIA	1,242	803	641	773	730	599	429	572	404	559	652	1,172	8,576
HONG KONG	139	202	156	235	156	181	181	20	17	68	95	80	1,530
JAPAN	464	524	524	427	186	235	160	132	199	252	288	257	3,648
NEW ZEALAND	840	407	326	479	231	194	382	267	272	198	366	275	4,237
TAIWAN	49	84	38	82	12	18	9	9	22	51	73	100	547
MALAYSIA	67	58	105	142	17	38	28	7	43	65	81	79	730
SINGAPORE	553	156	98	519	131	46	28	8	30	77	141	197	1,984
OTHERS	3,723	80	47	6	37	38	83	37	32	27	103	1,501	5,714
TOTAL	43,168	32,209	30,388	30,857	24,868	20,143	18,940	18,624	17,574	23,024	29,733	36,646	326,174

GUEST ARRIVALS AT ACCOMMODATION ESTABLISHMENTS IN KRABI PROVINCE

1993

AMPHUR MUANG

NATIONALITY	MONTH												TOTAL
	JANUARY	FEBRUARY	MARCH	APRIL	MAY	JUNE	JULY	AUGUST	SEPTEMBER	OCTOBER	NOVEMBER	DECEMBER	
THAI	13,338	11,414	11,058	13,062	12,295	10,696	10,399	10,768	10,815	12,275	13,402	13,283	142,805
U.S.A.	146	102	81	85	62	39	20	44	21	52	94	122	868
CANADA	98	53	49	52	26	17	17	16	7	12	47	63	457
AUSTRIA	49	36	14	39	11	21	9	14	0	17	25	34	269
BELGIUM	8	8	6	12	17	20	14	3	5	4	13	6	116
DENMARK	7	31	19	28	14	1	8	4	13	22	24	22	193
FRANCE	89	67	58	44	35	19	34	62	19	22	66	75	590
W. GERMANY	372	250	330	246	195	175	176	228	184	221	247	313	2,937
ITALY	27	30	30	37	17	8	13	41	10	19	39	54	325
NETHERLANDS	10	13	12	17	5	5	4	10	12	8	13	17	126
SWEDEN	69	58	35	34	17	28	27	9	32	48	41	62	460
SWITZERLAND	35	5	49	26	12	23	26	13	12	17	21	45	284
U.K.	96	52	96	83	69	71	84	92	80	54	99	171	1,047
MIDDLE EAST	0	7	1	0	0	0	0	4	1	8	1	4	26
AUSTRALIA	36	12	58	34	26	10	14	36	26	41	12	72	377
HONG KONG	1	8	4	5	1	0	2	1	6	4	2	4	38
JAPAN	16	7	16	6	5	10	4	9	10	8	8	50	149
NEW ZEALAND	0	0	16	14	4	4	16	14	6	19	34	26	153
TAIWAN	10	6	6	6	1	3	9	3	7	1	0	4	56
MALAYSIA	31	19	25	26	12	9	4	7	13	18	24	17	205
SINGAPORE	13	10	5	22	0	7	4	5	0	17	1	0	84
OTHERS	0	8	17	6	10	14	53	22	32	27	35	32	256
TOTAL	14,451	12,196	11,985	13,884	12,834	11,180	10,937	11,405	11,311	12,914	14,248	14,476	151,821

GUEST ARRIVALS AT ACCOMMODATION ESTABLISHMENTS IN KRABI PROVINCE

1993

AO PHRA NANG

NATIONALITY	MONTH												TOTAL
	JANUARY	FEBRUARY	MARCH	APRIL	MAY	JUNE	JULY	AUGUST	SEPTEMBER	OCTOBER	NOVEMBER	DECEMBER	
THAI	400	240	266	379	208	213	0	53	53	27	112	336	2,287
U.S.A.	426	293	293	213	299	245	80	16	21	64	512	346	2,808
CANADA	330	293	336	250	251	117	224	59	160	250	282	336	2,888
AUSTRIA	506	533	448	405	469	176	176	80	75	155	618	725	4,366
BELGIUM	165	250	379	330	437	11	43	16	176	346	160	597	2,910
DENMARK	448	304	149	315	160	160	277	64	96	181	240	315	2,709
FRANCE	1,050	965	752	741	325	336	309	363	235	517	869	842	7,304
W. GERMANY	8,787	7,038	6,153	4,233	2,618	2,335	2,079	1,701	1,541	2,218	4,441	6,334	49,478
ITALY	1,253	1,184	928	789	666	389	453	485	155	459	677	1,194	8,632
NETHERLANDS	411	368	523	533	357	234	16	48	96	59	160	224	3,029
SWEDEN	475	698	469	624	405	283	251	320	149	448	490	699	5,311
SWITZERLAND	1,386	832	949	912	512	176	149	133	213	592	619	1,381	7,854
U.K.	645	352	373	352	533	299	219	117	400	421	368	395	4,474
MIDDLE EAST	0	0	43	27	0	53	0	0	0	0	0	0	123
AUSTRALIA	954	491	331	496	533	427	277	341	261	293	427	842	5,673
HONG KONG	96	80	80	176	149	181	176	16	5	16	27	37	1,039
JAPAN	187	165	229	283	16	0	0	0	0	0	21	0	901
NEW ZEALAND	720	314	256	405	224	160	363	187	251	101	224	144	3,349
TAIWAN	0	0	11	43	11	0	0	0	0	11	16	27	119
MALAYSIA	0	0	32	53	5	11	0	0	0	5	0	5	111
SINGAPORE	107	11	21	64	59	0	0	0	0	0	32	107	401
OTHERS	3,519	27	0	0	27	0	0	0	0	0	32	1,424	5,029
TOTAL	21,865	14,438	13,021	11,623	8,264	5,806	5,092	3,999	3,887	6,163	10,327	16,310	120,795

GUEST ARRIVALS AT ACCOMMODATION ESTABLISHMENTS IN KRABI PROVINCE

1993

PEE PEE ISLAND

NATIONALITY	MONTH												TOTAL
	JANUARY	FEBRUARY	MARCH	APRIL	MAY	JUNE	JULY	AUGUST	SEPTEMBER	OCTOBER	NOVEMBER	DECEMBER	
THAI	406	396	430	745	340	237	198	27	261	372	586	640	4,890
U.S.A.	463	463	412	481	355	237	141	168	217	391	448	577	4,353
CANADA	376	264	231	264	237	105	96	144	123	198	205	234	2,477
AUSTRIA	273	246	274	180	132	117	150	75	39	189	195	225	2,095
BELGIUM	159	87	111	0	0	3	18	21	12	51	72	102	636
DENMARK	75	57	99	96	36	3	57	15	15	60	36	66	615
FRANCE	832	541	586	475	427	442	517	517	171	463	487	646	6,104
W. GERMANY	1,205	769	904	877	598	451	379	481	376	460	934	820	8,254
ITALY	496	544	532	364	466	418	358	382	105	201	279	550	4,695
NETHERLANDS	72	66	48	9	21	9	0	15	15	27	39	54	375
SWEDEN	385	322	348	201	261	162	198	174	168	240	348	394	3,201
SWITZERLAND	354	343	267	219	180	126	81	42	147	141	240	234	2,374
U.K.	336	282	282	379	267	298	328	454	280	373	343	385	4,007
MIDDLE EAST	33	39	30	36	33	36	12	42	45	45	42	63	456
AUSTRALIA	252	300	252	243	171	162	138	195	117	225	213	258	2,526
HONG KONG	42	114	72	54	6	0	3	3	6	48	66	39	453
JAPAN	261	352	279	138	165	225	156	123	189	244	259	207	2,598
NEW ZEALAND	120	93	54	60	3	30	3	66	15	78	108	105	735
TAIWAN	39	78	21	33	0	15	0	6	15	39	57	69	372
MALAYSIA	36	39	48	63	0	18	24	0	30	42	57	57	414
SINGAPORE	433	135	72	433	72	39	24	3	30	60	108	90	1,499
OTHERS	204	45	30	0	0	24	30	15	0	0	36	45	429
TOTAL	6,852	5,575	5,382	5,350	3,770	3,157	2,911	3,220	2,376	3,947	5,158	5,860	53,558

**สถิติการพักผ่อนในจังหวัดตรัง
ปี 2536**

4.2 ข้อมูลการพักแรมในจังหวัดตรัง ปี 2536

	ปี 2536
* จำนวนโรงแรม (แห่ง)	21
กลุ่ม 5	21
* จำนวนห้องพักแรม (ห้อง)	1,066
กลุ่ม 5	1,066
* อัตราการเข้าพักเฉลี่ย (ร้อยละ)	64.39
กลุ่ม 5	64.39
จำนวนนักท่องเที่ยวพักโรงแรม (คน)	119,855
กลุ่ม 5	119,855
ระยะเวลาพักเฉลี่ยของนักท่องเที่ยวพักโรงแรม (วัน)	2.78
* <u>หมายเหตุ</u>	เป็นจำนวนสถานที่พักแรมและห้องพักที่ใช้ในการประมาณจำนวนผู้เข้าพักแรม และอัตราการเข้าพักเฉลี่ยของสถานที่พักแรมเท่านั้น

OCCUPANCY OF ACCOMMODATION ESTABLISHMENTS IN TRANG PROVINCE

1993

ACCOMMODATION MONTH	HOTEL						RESORT						TOTAL	GRAND TOTAL
	GROUP 1	GROUP 2	GROUP 3	GROUP 4	GROUP 5	TOTAL	[1]	[2]	[3]	[4]	[5]	[6]		
JANUARY	-	-	-	-	56.06	56.06	-	-	-	-	-	-	-	56.06
FEBRUARY	-	-	-	-	60.88	60.88	-	-	-	-	-	-	-	60.88
MARCH	-	-	-	-	58.50	58.50	-	-	-	-	-	-	-	58.50
APRIL	-	-	-	-	66.93	66.93	-	-	-	-	-	-	-	66.93
MAY	-	-	-	-	58.89	58.89	-	-	-	-	-	-	-	58.89
JUNE	-	-	-	-	59.29	59.29	-	-	-	-	-	-	-	59.29
JULY	-	-	-	-	56.04	56.04	-	-	-	-	-	-	-	56.04
AUGUST	-	-	-	-	64.12	64.12	-	-	-	-	-	-	-	64.12
SEPTEMBER	-	-	-	-	68.31	68.31	-	-	-	-	-	-	-	68.31
OCTOBER	-	-	-	-	72.38	72.38	-	-	-	-	-	-	-	72.38
NOVEMBER	-	-	-	-	73.14	73.14	-	-	-	-	-	-	-	73.14
DECEMBER	-	-	-	-	78.08	78.08	-	-	-	-	-	-	-	78.08
TOTAL	-	-	-	-	64.39	64.39	-	-	-	-	-	-	-	64.39

GUEST ARRIVALS AT ACCOMMODATION ESTABLISHMENTS IN TRANG PROVINCE

1993

TOTAL

NATIONALITY	MONTH												TOTAL
	JANUARY	FEBRUARY	MARCH	APRIL	MAY	JUNE	JULY	AUGUST	SEPTEMBER	OCTOBER	NOVEMBER	DECEMBER	
THAI	9,687	9,253	9,960	10,511	9,785	9,644	9,463	10,094	9,465	10,231	9,247	10,201	117,541
U.S.A.	17	5	2	18	3	9	16	4	13	11	17	28	143
CANADA	5	6	4	4	5	4	0	4	0	0	4	6	42
AUSTRIA	0	3	6	3	2	0	1	4	0	4	9	1	33
BELGIUM	2	0	1	0	0	2	2	0	3	0	3	3	16
DENMARK	3	4	0	5	4	0	0	5	0	4	0	9	34
FRANCE	21	2	2	8	5	3	1	7	2	7	5	10	73
W. GERMANY	26	7	44	15	17	6	12	10	3	7	37	20	204
ITALY	4	8	2	5	7	0	11	3	7	0	8	20	75
NETHERLANDS	12	0	1	0	0	1	2	2	0	7	1	4	30
SWEDEN	6	0	0	2	6	0	4	0	0	4	3	0	25
SWITZERLAND	2	2	6	5	0	4	0	2	0	2	8	8	39
U.K.	19	7	4	6	8	5	6	1	4	5	4	15	84
MIDDLE EAST	4	0	0	0	45	4	0	4	0	0	2	1	60
AUSTRALIA	14	0	6	3	11	2	2	0	4	3	3	4	52
HONG KONG	3	0	2	0	2	6	2	2	2	1	1	0	21
JAPAN	30	83	132	56	187	125	110	121	94	58	59	53	1,108
NEW ZEALAND	1	0	0	1	0	0	0	2	0	0	3	0	7
TAIWAN	2	1	0	0	18	7	0	0	1	0	0	8	37
MALAYSIA	16	8	12	9	7	6	11	4	17	2	3	21	116
SINGAPORE	4	3	7	0	0	7	3	0	4	3	1	21	53
OTHERS	2	1	1	2	14	2	0	0	2	2	0	36	62
TOTAL	9,880	9,393	10,192	10,653	10,126	9,837	9,646	10,269	9,621	10,351	9,418	10,469	119,855

GUEST ARRIVALS AT ACCOMMODATION ESTABLISHMENTS IN TRANG PROVINCE

1993

GROUP 5

NATIONALITY	MONTH												TOTAL
	JANUARY	FEBRUARY	MARCH	APRIL	MAY	JUNE	JULY	AUGUST	SEPTEMBER	OCTOBER	NOVEMBER	DECEMBER	
THAI	9,687	9,253	9,960	10,511	9,785	9,644	9,463	10,094	9,465	10,231	9,247	10,201	117,541
U.S.A.	17	5	2	18	3	9	16	4	13	11	17	28	143
CANADA	5	6	4	4	5	4	0	4	0	0	4	6	42
AUSTRIA	0	3	6	3	2	0	1	4	0	4	9	1	33
BELGIUM	2	0	1	0	0	2	2	0	3	0	3	3	16
DENMARK	3	4	0	5	4	0	0	5	0	4	0	9	34
FRANCE	21	2	2	8	5	3	1	7	2	7	5	10	73
W. GERMANY	26	7	44	15	17	6	12	10	3	7	37	20	204
ITALY	4	8	2	5	7	0	11	3	7	0	8	20	75
NETHERLANDS	12	0	1	0	0	1	2	2	0	7	1	4	30
SWEDEN	6	0	0	2	6	0	4	0	0	4	3	0	25
SWITZERLAND	2	2	6	5	0	4	0	2	0	2	8	8	39
U.K.	19	7	4	6	8	5	6	1	4	5	4	15	84
MIDDLE EAST	4	0	0	0	45	4	0	4	0	0	2	1	60
AUSTRALIA	14	0	6	3	11	2	2	0	4	3	3	4	52
HONG KONG	3	0	2	0	2	6	2	2	2	1	1	0	21
JAPAN	30	83	132	56	187	125	110	121	94	58	59	53	1,108
NEW ZEALAND	1	0	0	1	0	0	0	2	0	0	3	0	7
TAIWAN	2	1	0	0	18	7	0	0	1	0	0	8	37
MALAYSIA	16	8	12	9	7	6	11	4	17	2	3	21	116
SINGAPORE	4	3	7	0	0	7	3	0	4	3	1	21	53
OTHERS	2	1	1	2	14	2	0	0	2	2	0	36	62
TOTAL	9,880	9,393	10,192	10,653	10,126	9,837	9,646	10,269	9,621	10,351	9,418	10,469	119,855

สถิติการพักผ่อนในจังหวัดนครศรีธรรมราช
ปี 2536

4.3 ข้อมูลการพักรวมในจังหวัดนครศรีธรรมราช ปี 2536

	ปี 2536
* จำนวนโรงแรม (แห่ง)	30
กลุ่ม 5	30
* จำนวนห้องพักรวม (ห้อง)	1,518
กลุ่ม 5	1,518
* อัตราการเข้าพักเฉลี่ย (ร้อยละ)	65.58
กลุ่ม 5	65.58
จำนวนนักท่องเที่ยวพักรวม (คน)	225,457
กลุ่ม 5	225,457
ระยะเวลาพักเฉลี่ยของนักท่องเที่ยวพักรวม (วัน)	1.57
* <u>หมายเหตุ</u>	เป็นจำนวนสถานที่พักรวมและห้องพักที่ใช้ในการประมาณจำนวนผู้เข้าพักรวมและอัตราการเข้าพักเฉลี่ยของสถานที่พักรวมเท่านั้น

OCCUPANCY OF ACCOMMODATION ESTABLISHMENTS IN NAKHON SI THAMMARAT PROVINCE

1993

ACCOMMODATION MONTH	HOTEL						RESORT							
	GROUP 1	GROUP 2	GROUP 3	GROUP 4	GROUP 5	TOTAL	[1]	[2]	[3]	[4]	[5]	[6]	TOTAL	GRAND TOTAL
JANUARY	-	-	-	-	65.79	65.79	-	-	-	-	-	-	-	65.79
FEBRUARY	-	-	-	-	66.82	66.82	-	-	-	-	-	-	-	66.82
MARCH	-	-	-	-	67.31	67.31	-	-	-	-	-	-	-	67.31
APRIL	-	-	-	-	73.42	73.42	-	-	-	-	-	-	-	73.42
MAY	-	-	-	-	67.53	67.53	-	-	-	-	-	-	-	67.53
JUNE	-	-	-	-	65.52	65.52	-	-	-	-	-	-	-	65.52
JULY	-	-	-	-	68.74	68.74	-	-	-	-	-	-	-	68.74
AUGUST	-	-	-	-	65.42	65.42	-	-	-	-	-	-	-	65.42
SEPTEMBER	-	-	-	-	64.65	64.65	-	-	-	-	-	-	-	64.65
OCTOBER	-	-	-	-	64.64	64.64	-	-	-	-	-	-	-	64.64
NOVEMBER	-	-	-	-	55.61	55.61	-	-	-	-	-	-	-	55.61
DECEMBER	-	-	-	-	61.45	61.45	-	-	-	-	-	-	-	61.45
TOTAL	-	-	-	-	65.58	65.58	-	-	-	-	-	-	-	65.58

GUEST ARRIVALS AT ACCOMMODATION ESTABLISHMENTS IN NAKHONSITHAMMARAT PROVINCE

1993

TOTAL

NATIONALITY	MONTH												TOTAL
	JANUARY	FEBRUARY	MARCH	APRIL	MAY	JUNE	JULY	AUGUST	SEPTEMBER	OCTOBER	NOVEMBER	DECEMBER	
THAI	18,090	17,212	18,557	20,247	18,727	17,434	20,037	19,013	17,779	18,624	18,258	17,600	221,578
U.S.A.	18	24	7	57	3	55	131	8	7	30	9	4	353
CANADA	2	15	4	6	2	1	2	10	1	0	1	0	44
AUSTRIA	2	9	9	0	0	9	1	9	0	9	2	2	52
BELGIUM	2	0	2	5	0	1	0	2	1	2	0	0	15
DENMARK	2	1	0	1	2	1	1	5	1	6	0	2	22
FRANCE	9	24	27	5	7	4	20	14	13	14	13	13	163
W. GERMANY	50	77	87	112	71	45	225	61	63	50	71	55	967
ITALY	27	15	19	22	6	12	46	11	10	20	2	16	206
NETHERLANDS	8	0	1	4	1	4	5	7	2	17	22	9	80
SWEDEN	2	3	8	4	9	1	8	0	13	0	2	0	50
SWITZERLAND	8	17	27	10	15	11	28	2	4	32	14	1	169
U.K.	4	19	9	14	21	1	31	7	1	13	22	2	144
MIDDLE EAST	7	2	4	2	2	2	2	4	5	2	4	0	36
AUSTRALIA	5	7	1	4	1	4	2	0	1	3	3	2	33
HONG KONG	7	14	9	6	3	8	0	2	13	19	5	2	88
JAPAN	66	46	29	14	20	9	23	29	27	28	27	21	339
NEW ZEALAND	2	0	0	0	0	8	0	0	1	0	0	0	11
TAIWAN	28	20	9	13	27	13	13	9	13	29	7	8	189
MALAYSIA	57	52	45	29	33	25	34	50	30	56	18	122	551
SINGAPORE	46	33	24	14	9	6	5	42	32	40	30	72	353
OTHERS	0	0	2	3	0	0	0	0	1	4	1	3	14
TOTAL	18,442	17,590	18,880	20,572	18,959	17,654	20,614	19,285	18,018	18,998	18,511	17,934	225,457

GUEST ARRIVALS AT ACCOMMODATION ESTABLISHMENTS IN NAKHONSITHAMMARAT PROVINCE

1993

GROUP E

NATIONALITY	MONTH												TOTAL
	JANUARY	FEBRUARY	MARCH	APRIL	MAY	JUNE	JULY	AUGUST	SEPTEMBER	OCTOBER	NOVEMBER	DECEMBER	
THAI	18,090	17,212	18,557	20,247	18,727	17,434	20,037	19,013	17,779	18,624	18,258	17,600	221,578
U.S.A.	18	24	7	57	3	55	131	8	7	30	9	4	353
CANADA	2	15	4	6	2	1	2	10	1	0	1	0	44
AUSTRIA	2	9	9	0	0	9	1	9	0	9	2	2	52
BELGIUM	2	0	2	5	0	1	0	2	1	2	0	0	15
DENMARK	2	1	0	1	2	1	1	5	1	6	0	2	22
FRANCE	9	24	27	5	7	4	20	14	13	14	13	13	163
W. GERMANY	50	77	87	112	71	45	225	61	63	50	71	55	967
ITALY	27	15	19	22	6	12	46	11	10	20	2	16	206
NETHERLANDS	8	0	1	4	1	4	5	7	2	17	22	9	80
SWEDEN	2	3	8	4	9	1	8	0	13	0	2	0	50
SWITZERLAND	8	17	27	10	15	11	28	2	4	32	14	1	169
U.K.	4	19	9	14	21	1	31	7	1	13	22	2	144
MIDDLE EAST	7	2	4	2	2	2	2	4	5	2	4	0	36
AUSTRALIA	5	7	1	4	1	4	2	0	1	3	3	2	33
HONG KONG	7	14	9	6	3	8	0	2	13	19	5	2	88
JAPAN	66	46	29	14	20	9	23	29	27	28	27	21	339
NEW ZEALAND	2	0	0	0	0	8	0	0	1	0	0	0	11
TAIWAN	28	20	9	13	27	13	13	9	13	29	7	8	189
MALAYSIA	57	52	45	29	33	25	34	50	30	56	18	122	551
SINGAPORE	46	33	24	14	9	6	5	42	32	40	30	72	353
OTHERS	0	0	2	3	0	0	0	0	1	4	1	3	14
TOTAL	18,442	17,590	18,880	20,572	18,959	17,654	20,614	19,285	18,018	18,998	18,511	17,934	225,457

สถิติการพักผ่อนในจังหวัดนราธิวาส
(อำเภอสุไหงโกลก)
ปี 2536

4.4 ข้อมูลการพัฒนาในอำเภอสุโขทัย ปี 2536

	ปี 2536
* จำนวนโรงแรม (แห่ง)	59
กลุ่ม 5	59
* จำนวนห้องพักโรงแรม (ห้อง)	2,133
กลุ่ม 5	2,133
* อัตราการเข้าพักเฉลี่ย (ร้อยละ)	53.73
กลุ่ม 5	53.73
จำนวนนักท่องเที่ยวพักโรงแรม (คน)	273,585
กลุ่ม 5	273,585
ระยะเวลาพักเฉลี่ยของนักท่องเที่ยวพักโรงแรม (วัน)	2.10
กลุ่ม 5	2.10
* <u>หมายเหตุ</u> เป็นจำนวนสถานที่พักแรมและห้องพักที่ใช้ในการประมาณจำนวนผู้เข้าพักแรมและอัตราการเข้าพักเฉลี่ยของสถานที่พักแรมเท่านั้น	

OCCUPANCY OF ACCOMMODATION ESTABLISHMENTS IN SUNGAI KOLOK, NARATHIWAT PROVINCE

1993

ACCOMMODATION MONTH	HOTEL						RESORT							GRAND TOTAL
	GROUP 1	GROUP 2	GROUP 3	GROUP 4	GROUP 5	TOTAL	[1]	[2]	[3]	[4]	[5]	[6]	TOTAL	
JANUARY	-	-	-	-	55.24	55.24	-	-	-	-	-	-	-	55.24
FEBRUARY	-	-	-	-	57.65	57.65	-	-	-	-	-	-	-	57.65
MARCH	-	-	-	-	52.04	52.04	-	-	-	-	-	-	-	52.04
APRIL	-	-	-	-	55.52	55.52	-	-	-	-	-	-	-	55.52
MAY	-	-	-	-	57.05	57.05	-	-	-	-	-	-	-	57.05
JUNE	-	-	-	-	60.01	60.01	-	-	-	-	-	-	-	60.01
JULY	-	-	-	-	55.43	55.43	-	-	-	-	-	-	-	55.43
AUGUST	-	-	-	-	72.56	72.56	-	-	-	-	-	-	-	72.56
SEPTEMBER	-	-	-	-	54.11	54.11	-	-	-	-	-	-	-	54.11
OCTOBER	-	-	-	-	40.99	40.99	-	-	-	-	-	-	-	40.99
NOVEMBER	-	-	-	-	42.86	42.86	-	-	-	-	-	-	-	42.86
DECEMBER	-	-	-	-	41.32	41.32	-	-	-	-	-	-	-	41.32
TOTAL	-	-	-	-	53.73	53.73	-	-	-	-	-	-	-	53.73

GUEST ARRIVALS AT ACCOMMODATION ESTABLISHMENTS IN SUNGAI KOLOX NARATHIWAT PROVINCE

1993

TOTAL

NATIONALITY	MONTH												TOTAL
	JANUARY	FEBRUARY	MARCH	APRIL	MAY	JUNE	JULY	AUGUST	SEPTEMBER	OCTOBER	NOVEMBER	DECEMBER	
THAI	2,931	3,132	2,535	2,550	2,645	2,669	2,928	3,108	2,529	2,026	1,848	1,587	30,488
U.S.A.	38	3	87	3	2	16	11	68	20	39	20	46	353
CANADA	3	0	0	2	0	2	0	1	3	0	3	0	14
AUSTRIA	5	3	2	0	0	5	0	8	0	0	0	0	23
BELGIUM	0	0	2	0	0	0	1	0	0	0	0	0	3
DENMARK	0	0	0	0	1	1	1	0	0	0	0	0	3
FRANCE	3	0	33	7	0	1	1	0	0	2	0	0	47
W. GERMANY	8	3	2	24	11	6	3	13	0	3	0	0	73
ITALY	0	0	7	0	0	2	0	2	0	8	0	0	19
NETHERLANDS	2	2	0	0	0	2	2	0	0	0	0	0	8
SWEDEN	8	3	3	2	0	0	2	1	0	0	0	0	19
SWITZERLAND	0	3	2	2	0	0	3	3	3	0	0	0	16
U.K.	52	75	86	178	249	150	222	181	15	5	13	21	1,247
MIDDLE EAST	2	7	0	3	0	5	0	0	0	2	0	0	19
AUSTRALIA	0	3	7	34	0	5	108	0	2	13	2	0	174
HONG KONG	0	2	0	3	3	8	42	10	6	2	8	0	84
JAPAN	52	24	64	29	41	36	37	37	8	18	31	24	401
NEW ZEALAND	0	2	0	0	0	2	0	2	0	0	0	0	6
TAIWAN	0	0	148	116	2	5	41	0	0	2	0	0	314
MALAYSIA	18,098	19,621	19,660	21,367	22,993	21,575	21,859	23,881	19,766	14,764	12,520	11,669	227,773
SINGAPORE	2,109	1,740	1,406	833	1,633	1,887	593	1,190	104	244	249	161	12,149
OTHERS	2	8	0	21	8	0	11	2	98	176	23	3	352
TOTAL	23,313	24,631	24,044	25,174	27,588	26,377	25,865	28,507	22,554	17,304	14,717	13,511	273,585

GUEST ARRIVALS AT ACCOMMODATION ESTABLISHMENTS IN SUNGAI KOLOX NARATHIWAT PROVINCE

1993

GROUP 5

NATIONALITY	MONTH												TOTAL
	JANUARY	FEBRUARY	MARCH	APRIL	MAY	JUNE	JULY	AUGUST	SEPTEMBER	OCTOBER	NOVEMBER	DECEMBER	
THAI	2,931	3,132	2,535	2,550	2,645	2,669	2,928	3,108	2,529	2,026	1,848	1,587	30,488
U.S.A.	38	3	87	3	2	16	11	68	20	39	20	46	353
CANADA	3	0	0	2	0	2	0	1	3	0	3	0	14
AUSTRIA	5	3	2	0	0	5	0	8	0	0	0	0	23
BELGIUM	0	0	2	0	0	0	1	0	0	0	0	0	3
DENMARK	0	0	0	0	1	1	1	0	0	0	0	0	3
FRANCE	3	0	33	7	0	1	1	0	0	2	0	0	47
W. GERMANY	8	3	2	24	11	6	3	13	0	3	0	0	73
ITALY	0	0	7	0	0	2	0	2	0	8	0	0	19
NETHERLANDS	2	2	0	0	0	2	2	0	0	0	0	0	8
SWEDEN	8	3	3	2	0	0	2	1	0	0	0	0	19
SWITZERLAND	0	3	2	2	0	0	3	3	3	0	0	0	16
U.K.	52	75	86	178	249	150	222	181	15	5	13	21	1,247
MIDDLE EAST	2	7	0	3	0	5	0	0	0	2	0	0	19
AUSTRALIA	0	3	7	34	0	5	108	0	2	13	2	0	174
HONG KONG	0	2	0	3	3	8	42	10	6	2	8	0	84
JAPAN	52	24	64	29	41	36	37	37	8	18	31	24	401
NEW ZEALAND	0	2	0	0	0	2	0	2	0	0	0	0	6
TAIWAN	0	0	148	116	2	5	41	0	0	2	0	0	314
MALAYSIA	18,098	19,621	19,660	21,367	22,993	21,575	21,859	23,881	19,766	14,764	12,520	11,669	227,773
SINGAPORE	2,109	1,740	1,406	833	1,633	1,887	593	1,190	104	244	249	161	12,149
OTHERS	2	8	0	21	8	0	11	2	98	176	23	3	352
TOTAL	23,313	24,631	24,044	25,174	27,588	26,377	25,865	28,507	22,554	17,304	14,717	13,511	273,585

สถิติการหักแรมในจังหวัดภูเก็ต
ปี 2536

4.5 ข้อมูลการพัฒนาในจังหวัดภูเก็ต ปี 2536

	ปี 2536
* จำนวนโรงแรม (แห่ง)	264
ในเมือง	54
หาดป่าตอง	89
หาดกะรน	35
หาดกะตะ	36
หาดอื่น ๆ	50
* จำนวนห้องพักโรงแรม (ห้อง)	17,426
ในเมือง	3,964
หาดป่าตอง	5,819
หาดกะรน	2,929
หาดกะตะ	1,555
หาดอื่น ๆ	3,159
* อัตราการเข้าพักเฉลี่ย (ร้อยละ)	59.85
ในเมือง	54.11
หาดป่าตอง	71.69
หาดกะรน	56.75
หาดกะตะ	47.98
หาดอื่น ๆ	53.97
จำนวนนักท่องเที่ยวพักโรงแรม (คน)	1,769,217
ในเมือง	814,542
หาดป่าตอง	444,206
หาดกะรน	259,010
หาดกะตะ	96,252
หาดอื่น ๆ	155,207

ระยะเวลาพักเฉลี่ยของนักท่องเที่ยวพักโรงแรม (วัน)	5.16
ในเมือง	1.89
หาดป่าตอง	6.91
หาดกะรน	4.65
หาดกะตะ	5.53
หาดอื่น ๆ	6.57

* หมายเหตุ เป็นจำนวนสถานที่พักแรมและห้องพักที่ใช้ในการประมาณจำนวนผู้เข้าพักแรมและอัตราการเข้าพักเฉลี่ยของสถานที่พักแรมเท่านั้น

OCCUPANCY OF ACCOMMODATION ESTABLISHMENTS IN PHUKET PROVINCE

1993

ACCOMMODATION MONTH	HOTEL						RESORT						TOTAL	GRAND TOTAL
	MUANG	PATONG	KARON	KATA	OTHERS	TOTAL	[1]	[2]	[3]	[4]	[5]	[6]		
JANUARY	63.40	83.91	77.40	65.96	66.30	73.36	-	-	-	-	-	-	-	73.36
FEBRUARY	58.07	76.71	79.04	61.79	66.96	69.76	-	-	-	-	-	-	-	69.76
MARCH	55.79	74.38	6.052	57.19	53.23	62.88	-	-	-	-	-	-	-	62.88
APRIL	55.27	67.50	58.42	51.98	54.45	59.44	-	-	-	-	-	-	-	59.44
MAY	48.20	51.13	32.73	34.45	36.02	43.14	-	-	-	-	-	-	-	43.14
JUNE	47.63	58.47	33.37	30.47	32.90	44.65	-	-	-	-	-	-	-	44.65
JULY	51.41	65.48	45.65	39.73	44.40	52.83	-	-	-	-	-	-	-	52.83
AUGUST	69.33	93.65	72.78	44.96	74.49	76.79	-	-	-	-	-	-	-	76.79
SEPTEMBER	45.21	67.32	41.53	32.48	45.24	50.84	-	-	-	-	-	-	-	50.84
OCTOBER	50.19	71.28	52.47	37.44	52.63	56.92	-	-	-	-	-	-	-	56.92
NOVEMBER	49.59	77.19	52.19	56.88	54.45	60.77	-	-	-	-	-	-	-	60.77
DECEMBER	55.22	73.23	72.38	62.44	66.51	61.24	-	-	-	-	-	-	-	61.24
TOTAL	54.11	71.69	56.75	47.98	53.97	59.85	-	-	-	-	-	-	-	59.85

GUEST ARRIVALS AT ACCOMMODATION ESTABLISHMENTS IN PHUKET PROVINCE

1993

TOTAL

NATIONALITY	MONTH												TOTAL
	JANUARY	FEBRUARY	MARCH	APRIL	MAY	JUNE	JULY	AUGUST	SEPTEMBER	OCTOBER	NOVEMBER	DECEMBER	
THAI	44,980	35,087	45,737	71,317	48,149	33,689	46,206	39,554	34,416	40,667	37,988	41,773	519,563
U.S.A.	5,718	4,264	6,098	3,013	2,750	4,285	2,169	1,912	1,371	1,902	3,593	4,939	42,014
CANADA	2,170	1,739	1,269	1,520	458	560	659	486	391	451	1,486	1,386	12,575
AUSTRIA	4,814	4,929	2,997	1,515	841	236	632	340	498	427	2,156	3,665	23,050
BELGIUM	1,836	1,328	605	787	444	440	1,108	573	621	303	441	831	9,317
DENMARK	2,094	2,046	1,715	771	351	433	599	620	446	429	1,877	2,209	13,590
FRANCE	5,911	6,049	5,009	2,465	1,445	1,057	1,733	2,313	1,283	2,096	4,153	5,945	39,459
W. GERMANY	30,051	28,808	25,112	21,865	6,784	4,409	6,240	5,697	4,562	6,930	27,104	27,885	195,447
ITALY	9,934	10,300	5,839	4,929	3,829	2,740	4,081	13,385	5,248	5,600	7,177	8,879	81,941
NETHERLANDS	1,675	1,648	2,063	1,345	1,588	824	1,236	872	1,726	1,416	1,257	1,717	17,367
SWEDEN	16,897	15,844	12,873	7,572	1,106	656	994	993	606	4,277	21,743	26,771	110,332
SWITZERLAND	6,247	3,334	3,146	2,015	1,450	973	1,532	1,055	1,469	2,174	5,240	6,964	35,599
U.K.	9,943	13,755	10,987	12,525	7,658	6,375	11,002	13,159	7,767	11,679	11,844	13,728	130,422
MIDDLE EAST	577	679	462	463	171	147	161	162	52	105	319	730	4,028
AUSTRALIA	3,653	2,194	2,986	2,695	1,656	2,128	3,238	3,264	3,064	4,544	4,577	3,438	37,437
HONG KONG	16,474	5,885	5,075	10,174	4,424	7,657	13,443	19,154	7,595	9,390	9,850	13,554	122,675
JAPAN	5,315	4,158	4,280	3,799	2,838	1,761	2,996	5,403	3,954	2,720	4,348	6,339	47,911
NEW ZEALAND	1,156	614	740	666	913	590	585	549	382	888	1,686	1,617	10,386
TAIWAN	25,785	20,648	20,032	15,889	9,473	9,904	10,172	7,260	3,917	5,737	8,926	10,057	147,800
MALAYSIA	7,449	3,817	5,336	3,123	2,251	4,423	1,845	2,881	2,041	3,694	6,042	3,780	46,682
SINGAPORE	10,722	4,915	4,743	3,350	2,576	2,591	3,450	2,190	1,945	2,761	4,562	6,828	50,633
OTHERS	7,933	4,663	5,172	5,569	5,007	4,182	5,413	5,637	6,049	7,076	7,643	6,645	70,989
TOTAL	221,334	176,704	172,276	177,367	106,162	90,060	119,494	127,459	89,403	115,266	174,012	199,680	1,769,217

GUEST ARRIVALS AT ACCOMMODATION ESTABLISHMENTS IN PHUKET PROVINCE

1993

AMPHUR MUANG

NATIONALITY	MONTH												TOTAL
	JANUARY	FEBRUARY	MARCH	APRIL	MAY	JUNE	JULY	AUGUST	SEPTEMBER	OCTOBER	NOVEMBER	DECEMBER	
THAI	39,890	31,935	39,418	58,225	41,786	29,889	41,545	33,659	31,073	34,929	34,717	37,257	454,323
U.S.A.	839	690	368	592	339	328	494	512	258	322	408	626	5,776
CANADA	310	132	126	115	86	69	115	58	57	115	58	104	1,345
AUSTRIA	696	385	368	98	34	29	138	98	178	40	121	184	2,369
BELGIUM	40	103	12	17	161	86	460	230	29	40	23	81	1,282
DENMARK	46	92	40	52	17	40	40	34	11	92	46	52	562
FRANCE	747	402	874	184	167	212	517	523	414	242	276	333	4,891
W. GERMANY	2,144	2,598	1,523	764	264	414	328	247	437	563	1,172	1,322	11,776
ITALY	362	201	195	201	46	57	155	276	75	40	172	385	2,165
NETHERLANDS	46	75	121	51	29	0	81	23	138	75	34	69	742
SWEDEN	144	98	98	46	29	11	52	17	29	40	81	575	1,220
SWITZERLAND	403	236	230	213	109	75	178	92	121	127	69	241	2,094
U.K.	1,069	719	580	799	460	391	1,023	488	828	431	575	1,121	8,484
MIDDLE EAST	75	299	63	115	81	23	81	58	46	63	138	12	1,054
AUSTRALIA	781	161	207	247	322	109	178	322	460	218	328	437	3,770
HONG KONG	11,616	3,132	2,242	6,679	3,058	6,202	10,662	15,019	6,225	7,156	6,265	9,271	87,527
JAPAN	1,069	925	954	1,213	874	718	937	902	902	558	655	1,868	11,575
NEW ZEALAND	167	12	58	69	58	12	92	17	40	12	46	115	698
TAIWAN	23,641	19,588	19,474	14,318	8,869	9,352	9,288	5,420	3,242	4,644	7,621	8,202	133,659
MALAYSIA	6,081	3,247	4,489	2,788	1,609	3,713	1,443	2,500	1,259	2,868	4,633	2,494	37,124
SINGAPORE	7,989	3,558	2,086	1,293	1,667	2,098	1,816	1,471	1,149	1,288	2,500	5,598	32,513
OTHERS	1,368	569	977	1,782	586	851	1,098	466	207	241	730	718	9,593
TOTAL	99,523	69,157	74,503	89,861	60,651	54,679	70,721	62,432	47,178	54,104	60,668	71,065	814,542

GUEST ARRIVALS AT ACCOMMODATION ESTABLISHMENTS IN PHUKET PROVINCE

1993

HAT PATONG

NATIONALITY	MONTH												TOTAL
	JANUARY	FEBRUARY	MARCH	APRIL	MAY	JUNE	JULY	AUGUST	SEPTEMBER	OCTOBER	NOVEMBER	DECEMBER	
THAI	39,890	31,935	39,418	58,225	41,786	29,889	41,545	33,659	1,218	2,229	843	1,631	17,686
U.S.A.	839	690	368	592	339	328	494	512	484	821	886	1,011	15,353
CANADA	310	132	126	115	86	69	115	58	201	60	239	353	2,945
AUSTRIA	696	385	368	98	34	29	138	98	0	44	54	1,451	5,594
BELGIUM	40	103	12	17	161	86	460	230	478	152	114	174	3,282
DENMARK	46	92	40	52	17	40	40	34	332	217	533	718	3,748
FRANCE	747	402	874	184	167	212	517	523	131	799	620	739	6,627
W. GERMANY	2,144	2,598	1,523	764	264	414	328	247	3,349	3,523	18,511	18,005	123,938
ITALY	362	201	195	201	46	57	155	278	4,322	4,224	3,822	2,963	45,824
NETHERLANDS	46	75	121	51	29	0	81	23	1,337	718	0	0	4,540
SWEDEN	144	98	98	46	29	11	52	17	38	1,788	4,180	4,638	27,969
SWITZERLAND	403	236	230	213	109	75	178	92	1,185	1,544	3,550	4,333	19,054
U.K.	1,069	719	580	799	460	391	1,023	488	6,105	9,476	7,812	6,698	89,308
MIDDLE EAST	75	299	63	115	81	23	81	58	0	0	5	217	678
AUSTRALIA	781	161	207	247	322	109	178	322	1,843	3,544	2,180	973	18,178
HONG KONG	11,616	3,132	2,242	6,679	3,058	6,202	10,662	15,019	152	1,218	1,576	1,750	15,177
JAPAN	1,069	925	954	1,213	874	718	937	902	500	451	685	1,055	7,519
NEW ZEALAND	167	12	58	69	58	12	92	17	212	598	136	337	3,609
TAIWAN	23,641	19,588	19,474	14,318	8,869	9,352	9,288	5,420	81	424	54	370	1,642
MALAYSIA	6,081	3,247	4,489	2,788	1,609	3,713	1,443	2,500	516	533	647	582	3,816
SINGAPORE	7,989	3,558	2,086	1,293	1,667	2,098	1,816	1,471	386	641	930	92	6,947
OTHERS	1,368	569	977	1,782	586	851	1,098	466	1,854	2,153	1,272	1,353	20,772
TOTAL	99,523	69,157	74,503	89,861	60,651	54,679	70,721	62,432	24,724	35,157	48,649	49,443	444,206

GUEST ARRIVALS AT ACCOMMODATION ESTABLISHMENTS IN PHUKET PROVINCE

1993

HAT KARON

NATIONALITY	MONTH												TOTAL
	JANUARY	FEBRUARY	MARCH	APRIL	MAY	JUNE	JULY	AUGUST	SEPTEMBER	OCTOBER	NOVEMBER	DECEMBER	
THAI	1,694	653	3,646	6,478	2,315	452	879	1,912	355	2,057	605	710	21,756
U.S.A.	992	1,089	871	500	363	403	452	468	298	121	573	904	7,034
CANADA	903	670	484	548	64	40	170	113	57	81	541	355	4,026
AUSTRIA	1,839	2,089	1,621	960	266	16	323	97	186	210	1,315	1,097	10,019
BELGIUM	387	766	186	323	16	16	16	105	81	56	169	339	2,460
DENMARK	290	565	484	290	121	16	0	145	16	81	960	694	3,662
FRANCE	3,332	3,912	2,509	1,404	605	347	508	1,025	573	621	2,436	3,735	21,007
W. GERMANY	8,268	6,808	5,348	3,566	1,146	508	1,371	1,016	274	1,872	6,211	6,220	42,608
ITALY	2,509	2,953	1,009	1,000	484	411	266	1,508	266	621	1,823	2,307	15,157
NETHERLANDS	395	718	1,170	839	323	363	282	161	48	161	629	613	5,702
SWEDEN	10,003	8,753	5,970	4,566	710	290	742	516	460	2,210	17,021	19,457	70,698
SWITZERLAND	2,404	1,113	653	734	306	202	379	363	32	290	662	984	8,122
U.K.	2,711	2,565	1,170	1,791	500	839	904	2,509	549	1,363	1,815	3,517	20,233
MIDDLE EAST	73	137	121	0	0	0	0	57	0	0	97	161	646
AUSTRALIA	298	234	395	186	194	299	250	492	32	250	460	613	3,703
HONG KONG	363	81	145	403	0	0	0	371	16	81	258	621	2,339
JAPAN	920	1,025	766	984	565	202	290	1,396	492	605	920	1,049	9,214
NEW ZEALAND	97	81	161	0	0	8	0	121	0	81	234	258	1,041
TAIWAN	306	40	121	315	32	16	0	363	0	97	153	532	1,975
MALAYSIA	194	137	210	48	16	89	81	169	121	121	298	129	1,613
SINGAPORE	113	137	1,363	210	81	65	24	97	16	234	395	250	2,985
OTHERS	557	387	234	185	97	65	97	137	24	65	476	686	3,010
TOTAL	38,648	34,913	28,637	25,330	8,204	4,647	7,034	13,141	3,896	11,278	38,051	45,231	259,010

GUEST ARRIVALS AT ACCOMMODATION ESTABLISHMENTS IN PHUKET PROVINCE

1993

HAT KATA

NATIONALITY	MONTH												TOTAL
	JANUARY	FEBRUARY	MARCH	APRIL	MAY	JUNE	JULY	AUGUST	SEPTEMBER	OCTOBER	NOVEMBER	DECEMBER	
THAI	893	456	262	1,059	379	320	262	427	165	359	330	680	5,592
U.S.A.	1,894	495	456	485	282	214	155	223	146	427	874	1,340	6,991
CANADA	447	272	39	146	29	194	78	19	10	116	437	155	1,942
AUSTRIA	534	699	223	97	214	107	107	78	78	107	612	699	3,555
BELGIUM	1,156	165	68	68	19	0	29	29	29	49	116	194	1,922
DENMARK	816	466	612	175	68	39	58	49	29	0	291	427	3,030
FRANCE	728	495	456	340	253	126	126	165	68	311	359	777	4,204
W. GERMANY	2,544	1,340	903	1,088	427	311	282	301	194	456	816	1,476	10,138
ITALY	1,903	1,670	1,389	320	204	136	156	252	204	233	893	2,486	9,846
NETHERLANDS	854	340	340	291	233	214	214	175	136	359	456	622	4,234
SWEDEN	1,845	1,612	1,476	612	68	252	58	78	49	155	388	1,864	8,457
SWITZERLAND	680	379	272	194	146	136	175	146	116	146	787	1,058	4,235
U.K.	1,389	1,233	796	1,418	184	136	214	214	233	301	1,496	1,971	9,585
MIDDLE EAST	19	0	0	0	0	19	0	0	0	29	49	0	116
AUSTRALIA	272	389	359	272	116	107	68	78	116	39	738	767	3,321
HONG KONG	194	340	97	534	68	107	19	78	19	107	534	748	2,845
JAPAN	845	544	456	350	194	155	175	194	165	233	466	767	4,544
NEW ZEALAND	136	175	10	29	0	0	58	19	10	49	932	554	1,972
TAIWAN	408	253	0	689	291	0	126	408	39	97	68	49	2,428
MALAYSIA	437	136	389	58	68	49	87	87	78	88	253	291	2,021
SINGAPORE	709	388	165	39	58	49	175	58	87	136	88	340	2,292
OTHERS	689	592	146	223	107	58	10	49	49	165	379	515	2,982
TOTAL	19,392	12,439	8,914	8,487	3,408	2,729	2,632	3,127	2,020	3,962	11,362	17,780	96,252

GUEST ARRIVALS AT ACCOMMODATION ESTABLISHMENTS IN PHUKET PROVINCE

1993

OTHERS

NATIONALITY	MONTH												TOTAL
	JANUARY	FEBRUARY	MARCH	APRIL	MAY	JUNE	JULY	AUGUST	SEPTEMBER	OCTOBER	NOVEMBER	DECEMBER	
THAI	1,176	1,054	1,204	1,684	2,777	1,680	2,368	2,577	1,605	1,093	1,493	1,495	20,206
U.S.A.	1,058	886	761	452	624	323	252	198	185	211	852	1,058	6,860
CANADA	271	420	234	211	138	116	62	90	66	79	211	419	2,317
AUSTRIA	228	234	176	159	131	84	64	67	56	26	54	234	1,513
BELGIUM	63	71	45	26	43	17	21	13	4	6	19	43	371
DENMARK	572	553	454	172	101	82	110	82	58	39	47	318	2,588
FRANCE	142	424	121	281	181	166	196	176	97	123	462	361	2,730
W. GERMANY	574	976	686	611	533	355	464	708	308	516	394	862	6,987
ITALY	1,366	1,159	843	684	643	478	514	1,194	381	482	467	738	8,949
NETHERLANDS	260	200	280	153	133	144	164	94	67	103	138	413	2,149
SWEDEN	333	505	235	174	125	103	50	39	30	84	73	237	1,988
SWITZERLAND	450	258	235	162	112	103	99	73	15	67	172	348	2,094
U.K.	273	426	297	352	224	176	185	152	52	108	146	421	2,812
MIDDLE EAST	377	189	153	120	90	105	64	47	6	13	30	340	1,534
AUSTRALIA	1,019	779	764	609	475	613	796	785	613	493	871	648	8,465
HONG KONG	1,931	946	781	1,280	678	886	1,256	2,637	1,183	828	1,217	1,164	14,787
JAPAN	1,540	1,039	843	779	710	566	1,415	2,177	1,895	873	1,622	1,600	15,059
NEW ZEALAND	381	194	370	340	333	157	179	153	120	148	338	353	3,066
TAIWAN	1,381	723	426	518	232	335	519	998	555	475	1,030	904	8,096
MALAYSIA	248	183	172	180	172	322	103	82	67	84	211	284	2,108
SINGAPORE	710	701	716	579	319	237	348	320	307	462	649	548	5,896
OTHERS	3,123	2,278	1,858	1,357	2,211	1,566	3,104	2,609	3,915	4,452	4,786	3,373	34,632
TOTAL	17,476	14,198	11,654	10,883	10,985	8,614	12,333	15,271	11,585	10,765	15,282	16,161	155,207

สถิติการพักผ่อนในจังหวัดสงขลา
(อำเภอหาดใหญ่)
ปี 2536

4.6 ข้อมูลการพักรวมในอำเภอหาดใหญ่ ปี 2536

	ปี 2536
* จำนวนโรงแรม (แห่ง)	87
กลุ่ม 3	13
กลุ่ม 4	20
กลุ่ม 5	54
* จำนวนห้องพักโรงแรม (ห้อง)	7,793
กลุ่ม 3	2,631
กลุ่ม 4	2,042
กลุ่ม 5	3,120
* อัตราการเข้าพักเฉลี่ย (ร้อยละ)	50.01
กลุ่ม 3	55.01
กลุ่ม 4	53.44
กลุ่ม 5	43.55
จำนวนนักท่องเที่ยวพักโรงแรม (คน)	1,099,776
กลุ่ม 3	409,422
กลุ่ม 4	317,202
กลุ่ม 5	373,152
ระยะเวลาพักเฉลี่ยของนักท่องเที่ยวพักโรงแรม (วัน)	1.96
กลุ่ม 3	1.98
กลุ่ม 4	1.85
กลุ่ม 5	2.01
* <u>หมายเหตุ</u>	เป็นจำนวนสถานที่พักรวมและห้องพักที่ใช้ในการประมาณจำนวนผู้เข้าพักโรงแรม และอัตราการเข้าพักเฉลี่ยของสถานที่พักรวมเท่านั้น

OCCUPANCY OF ACCOMMODATION ESTABLISHMENTS IN HATYAI, SONGKHLA PROVINCE

1993

ACCOMMODATION MONTH	HOTEL						RESORT						GRAND TOTAL	
	GROUP 1	GROUP 2	GROUP 3	GROUP 4	GROUP 5	TOTAL	[1]	[2]	[3]	[4]	[5]	[6]		TOTAL
JANUARY	-	-	38.67	48.04	42.41	42.62	-	-	-	-	-	-	-	42.62
FEBRUARY	-	-	59.20	57.54	50.08	55.11	-	-	-	-	-	-	-	55.11
MARCH	-	-	57.27	55.10	42.46	31.44	-	-	-	-	-	-	-	31.44
APRIL	-	-	34.95	58.30	53.61	48.54	-	-	-	-	-	-	-	48.54
MAY	-	-	50.71	53.41	37.31	46.05	-	-	-	-	-	-	-	46.05
JUNE	-	-	57.64	54.64	43.58	51.22	-	-	-	-	-	-	-	51.22
JULY	-	-	57.96	56.36	38.08	49.58	-	-	-	-	-	-	-	49.58
AUGUST	-	-	82.09	68.90	50.00	65.79	-	-	-	-	-	-	-	65.79
SEPTEMBER	-	-	62.39	51.66	37.50	49.61	-	-	-	-	-	-	-	49.61
OCTOBER	-	-	55.89	44.59	39.22	46.26	-	-	-	-	-	-	-	46.26
NOVEMBER	-	-	51.30	49.46	45.07	48.32	-	-	-	-	-	-	-	48.32
DECEMBER	-	-	52.04	43.24	43.26	46.22	-	-	-	-	-	-	-	46.22
TOTAL	-	-	55.01	53.44	43.55	50.01	-	-	-	-	-	-	-	50.01

GUEST ARRIVALS AT ACCOMMODATION ESTABLISHMENTS IN HATYAI, SONGKHLA PROVINCE

1993

TOTAL

NATIONALITY	MONTH												TOTAL
	JANUARY	FEBRUARY	MARCH	APRIL	MAY	JUNE	JULY	AUGUST	SEPTEMBER	OCTOBER	NOVEMBER	DECEMBER	
THAI	38,811	39,931	43,769	45,764	39,777	42,098	51,590	49,444	50,404	46,172	36,785	39,276	523,821
U.S. A.	462	497	478	450	559	377	673	627	555	457	589	582	6,306
CANADA	249	269	332	240	194	213	255	224	213	247	258	218	2,912
AUSTRIA	119	130	82	103	89	152	118	158	182	184	110	120	1,547
BELGIUM	0	2	22	30	3	39	59	60	73	56	44	54	442
DENMARK	74	109	55	80	65	75	88	101	101	95	85	97	1,025
FRANCE	176	133	218	223	169	193	109	147	157	163	187	165	2,040
W. GERMANY	331	308	199	274	199	269	214	220	277	281	331	260	3,163
ITALY	132	133	98	231	145	179	146	131	147	145	169	191	1,847
NETHERLANDS	63	73	78	108	112	123	106	177	155	110	104	99	1,308
SWEDEN	25	40	57	34	63	59	66	82	76	68	51	75	696
SWITZERLAND	123	67	87	95	94	100	109	118	100	106	116	107	1,222
U.K.	216	295	238	227	273	210	115	264	136	306	181	183	2,644
MIDDLE EAST	25	7	15	11	34	5	34	0	18	11	3	24	187
AUSTRALIA	433	363	307	268	388	331	271	572	578	418	541	426	4,896
HONG KONG	683	479	605	507	435	522	390	437	546	634	600	412	6,250
JAPAN	904	1,151	934	691	873	854	783	783	1,007	965	814	808	10,567
NEW ZEALAND	70	84	75	59	114	105	80	124	124	84	112	123	1,154
TAIWAN	490	477	478	427	677	395	364	403	573	452	401	475	5,612
MALAYSIA	32,261	28,753	31,052	34,419	28,868	30,351	22,905	29,979	22,284	19,996	30,452	23,590	334,910
SINGAPORE	14,991	18,786	13,762	18,420	13,714	14,462	11,376	13,700	13,445	12,437	15,144	12,533	172,770
OTHERS	1,143	340	668	577	1,773	1,271	1,623	988	2,000	1,186	2,097	791	14,457
TOTAL	91,781	92,427	93,609	03,238	88,618	92,383	91,474	98,739	93,151	84,573	89,174	80,609	1,099,776

GUEST ARRIVALS AT ACCOMMODATION ESTABLISHMENTS IN HATYAI, SONGKHLA PROVINCE

1993

GROUP 3

NATIONALITY	MONTH												TOTAL
	JANUARY	FEBRUARY	MARCH	APRIL	MAY	JUNE	JULY	AUGUST	SEPTEMBER	OCTOBER	NOVEMBER	DECEMBER	
THAI	17,231	16,027	17,958	18,154	15,553	17,939	23,625	20,293	25,901	22,352	15,816	13,219	229,068
U.S.A.	398	396	408	343	505	333	640	584	507	437	524	461	5,536
CANADA	249	234	319	237	191	213	239	215	205	241	258	215	2,816
AUSTRIA	113	111	82	65	89	113	118	155	147	181	65	106	1,345
BELGIUM	0	2	19	27	0	36	56	60	73	56	44	51	424
DENMARK	48	106	36	80	65	75	72	101	101	85	85	97	951
FRANCE	130	133	157	123	169	174	109	128	147	154	150	157	1,731
W. GERMANY	263	266	162	234	188	229	203	212	254	278	328	239	2,856
ITALY	89	77	89	200	87	142	123	126	123	113	130	152	1,451
NETHERLANDS	60	70	75	99	109	123	101	140	147	97	104	92	1,217
SWEDEN	0	0	43	31	63	56	53	82	73	68	51	65	585
SWITZERLAND	77	53	68	75	80	97	109	113	97	106	116	94	1,085
U.K.	128	220	179	157	217	167	99	203	128	198	164	114	1,974
MIDDLE EAST	14	2	0	0	0	5	34	0	0	0	0	5	60
AUSTRALIA	241	246	188	130	292	275	200	420	469	331	384	336	3,512
HONG KONG	526	444	451	379	365	461	369	423	427	579	592	379	5,395
JAPAN	806	1,060	806	640	785	787	761	681	913	951	703	736	9,629
NEW ZEALAND	70	75	72	56	104	99	80	121	121	68	109	123	1,098
TAIWAN	437	456	459	384	633	374	364	379	548	420	381	439	5,274
MALAYSIA	10,215	7,347	9,117	7,550	8,257	9,182	7,021	9,177	8,832	5,778	7,946	7,055	97,477
SINGAPORE	3,375	2,429	2,436	2,827	2,825	3,032	2,552	2,769	2,793	2,806	3,151	2,876	33,871
OTHERS	323	72	215	147	225	179	140	99	184	171	109	203	2,067
TOTAL	34,793	29,826	33,339	31,938	30,802	34,091	37,068	36,481	42,190	35,470	31,210	32,214	409,422

GUEST ARRIVALS AT ACCOMMODATION ESTABLISHMENTS IN HATYAI, SONGKHLA PROVINCE

1993

GROUP 4

NATIONALITY	MONTH												TOTAL
	JANUARY	FEBRUARY	MARCH	APRIL	MAY	JUNE	JULY	AUGUST	SEPTEMBER	OCTOBER	NOVEMBER	DECEMBER	
THAI	8,708	10,021	10,977	12,640	10,704	10,415	14,232	13,763	11,503	8,872	8,143	7,546	127,524
U.S.A.	26	74	29	58	19	19	6	32	45	6	32	74	420
CANADA	0	32	13	3	3	0	10	6	0	6	0	0	73
AUSTRIA	6	19	0	32	0	39	0	3	32	0	39	0	170
BELGIUM	0	0	3	3	3	3	0	0	0	0	0	3	15
DENMARK	26	3	19	0	0	0	13	0	0	10	0	0	71
FRANCE	35	0	61	100	0	16	0	19	10	3	23	0	267
W. GERMANY	32	26	29	29	3	35	0	0	7	0	3	13	177
ITALY	32	48	6	23	58	32	23	0	16	32	39	39	348
NETHERLANDS	0	3	0	6	0	0	0	26	0	13	0	7	55
SWEDEN	6	35	3	3	0	3	10	0	3	0	0	10	73
SWITZERLAND	35	0	16	6	3	0	0	0	0	0	0	13	73
U.K.	74	67	29	51	32	35	0	58	0	100	6	39	491
MIDDLE EAST	0	0	10	0	26	0	0	0	10	0	0	13	59
AUSTRALIA	96	16	48	10	3	10	0	45	13	0	45	3	289
HONG KONG	100	29	154	90	48	61	13	0	100	39	0	6	640
JAPAN	71	77	112	35	64	48	19	61	83	6	84	39	699
NEW ZEALAND	0	3	3	3	10	6	0	3	3	16	3	0	50
TAIWAN	26	13	16	16	19	13	0	10	22	13	6	0	154
MALAYSIA	8,698	7,591	10,014	8,503	8,506	8,567	7,623	8,255	5,816	7,126	8,618	6,143	95,460
SINGAPORE	5,781	7,899	7,594	8,345	7,171	7,799	6,253	6,044	6,371	6,009	5,970	3,855	79,091
OTHERS	741	170	311	340	1,441	1,018	1,300	777	1,737	892	1,830	446	11,003
TOTAL	24,493	26,126	29,447	30,296	28,113	28,119	29,502	29,102	25,771	23,143	24,841	18,249	317,202

GUEST ARRIVALS AT ACCOMMODATION ESTABLISHMENTS IN HATYAI, SONGKHLA PROVINCE

1993

GROUP 5

NATIONALITY	MONTH												TOTAL
	JANUARY	FEBRUARY	MARCH	APRIL	MAY	JUNE	JULY	AUGUST	SEPTEMBER	OCTOBER	NOVEMBER	DECEMBER	
THAI	12,872	13,883	14,834	14,970	13,520	13,744	13,733	15,388	13,000	14,948	12,826	13,511	167,229
U.S.A.	38	27	41	49	35	25	27	11	3	14	33	47	350
CANADA	0	3	0	0	0	0	6	3	8	0	0	3	23
AUSTRIA	0	0	0	6	0	0	0	0	3	3	6	14	32
BELGIUM	0	0	0	0	0	0	3	0	0	0	0	0	3
DENMARK	0	0	0	0	0	0	3	0	0	0	0	0	3
FRANCE	11	0	0	0	0	3	0	0	0	6	14	8	42
W. GERMANY	36	16	8	11	8	5	11	8	16	3	0	8	130
ITALY	11	8	3	8	0	5	0	5	8	0	0	0	48
NETHERLANDS	3	0	3	3	3	0	5	11	8	0	0	0	36
SWEDEN	19	5	11	0	0	0	3	0	0	0	0	0	38
SWITZERLAND	11	14	3	14	11	3	0	5	3	0	0	0	64
U.K.	14	8	30	19	24	8	16	3	8	8	11	30	179
MIDDLE EAST	11	5	5	11	8	0	0	0	8	11	3	6	68
AUSTRALIA	96	101	71	128	93	46	71	107	96	87	112	87	1,095
HONG KONG	57	6	0	38	22	0	8	14	19	16	8	27	215
JAPAN	27	14	16	16	24	19	3	41	11	8	27	33	239
NEW ZEALAND	0	6	0	0	0	0	0	0	0	0	0	0	6
TAIWAN	27	8	3	27	25	8	0	14	3	19	14	36	184
MALAYSIA	13,348	13,815	11,921	18,366	12,105	12,602	8,261	12,547	7,636	7,092	13,888	10,392	141,973
SINGAPORE	5,835	8,458	3,732	7,248	3,718	3,631	2,571	4,887	4,281	3,622	6,023	5,802	59,808
OTHERS	79	98	142	90	107	74	183	112	79	123	158	142	1,387
TOTAL	32,495	36,475	30,823	41,004	29,703	30,173	24,904	33,156	25,190	25,960	33,123	30,146	373,152

สถิติการพักผ่อนในจังหวัดสุราษฎร์ธานี

(อำเภอเกาะสมุย)

ปี 2536

4.7 ข้อมูลการพักรวมในอำเภอเกาะสมุย ปี 2536

	ปี 2536
* จำนวนโรงแรม (แห่ง)	318
หาดเจวง	76
หาดละไม	69
หาดบ่อผุด-แม่น้ำ	54
หาดอื่น ๆ	119
* จำนวนห้องพักแรม (ห้อง)	6,756
หาดเจวง	2,343
หาดละไม	1,595
หาดบ่อผุด-แม่น้ำ	1,263
หาดอื่น ๆ	1,555
* อัตราการเข้าพักเฉลี่ย (ร้อยละ)	48.15
หาดเจวง	59.67
หาดละไม	54.84
หาดบ่อผุด-แม่น้ำ	36.05
หาดอื่น ๆ	33.74
จำนวนนักท่องเที่ยวพักโรงแรม (คน)	564,033
หาดเจวง	249,754
หาดละไม	92,382
หาดบ่อผุด-แม่น้ำ	115,529
หาดอื่น ๆ	106,368
ระยะเวลาพักเฉลี่ยของนักท่องเที่ยวพักโรงแรม (วัน)	4.03
หาดเจวง	4.07
หาดละไม	5.43
หาดบ่อผุด-แม่น้ำ	3.15
หาดอื่น ๆ	3.25
* <u>หมายเหตุ</u>	เป็นจำนวนสถานที่พักรวมและห้องพักที่ใช้ในการประมาณจำนวนผู้เข้าพักแรม และอัตราการเข้าพักเฉลี่ยของสถานที่พักรวมเท่านั้น

OCCUPANCY OF ACCOMMODATION ESTABLISHMENTS IN KOH SMUI SURATTHANT PROVINCE

1993

ACCOMMODATION MONTH	HOTEL					RESORT						TOTAL	GRAND TOTAL
	CHAWENG	LAMAI	PHUD	OTHERS	TOTAL	[1]	[2]	[3]	[4]	[5]	[6]		
JANUARY	67.99	67.32	71.42	44.10	62.97	-	-	-	-	-	-	-	62.97
FEBRUARY	71.42	66.73	52.75	44.11	60.54	-	-	-	-	-	-	-	60.54
MARCH	65.52	62.58	38.64	39.72	53.86	-	-	-	-	-	-	-	53.86
APRIL	67.79	57.61	37.80	32.06	51.56	-	-	-	-	-	-	-	51.56
MAY	52.82	39.69	25.62	24.22	38.05	-	-	-	-	-	-	-	38.05
JUNE	47.66	34.80	23.17	27.36	35.37	-	-	-	-	-	-	-	35.37
JULY	53.50	45.65	22.24	28.15	39.97	-	-	-	-	-	-	-	39.97
AUGUST	85.30	66.34	51.57	52.21	66.90	-	-	-	-	-	-	-	66.90
SEPTEMBER	49.12	34.73	22.34	30.72	36.48	-	-	-	-	-	-	-	36.48
OCTOBER	51.23	37.24	19.92	25.79	36.22	-	-	-	-	-	-	-	36.22
NOVEMBER	45.98	46.38	23.28	22.98	36.54	-	-	-	-	-	-	-	36.54
DECEMBER	57.74	53.30	43.83	33.46	40.80	-	-	-	-	-	-	-	40.80
TOTAL	59.67	54.84	36.05	33.74	48.15	-	-	-	-	-	-	-	48.15

GUEST ARRIVALS AT ACCOMMODATION ESTABLISHMENTS IN KOH SAMUI SURATTHANI PROVINCE

1993

TOTAL

NATIONALITY	MONTH												TOTAL
	JANUARY	FEBRUARY	MARCH	APRIL	MAY	JUNE	JULY	AUGUST	SEPTEMBER	OCTOBER	NOVEMBER	DECEMBER	
THAI	6,801	4,178	7,014	14,689	8,927	5,901	4,887	5,025	3,490	5,147	2,546	4,483	73,088
U.S.A.	1,931	1,109	961	1,557	1,451	1,310	845	1,165	957	1,101	951	1,090	14,428
CANADA	809	890	818	1,266	1,026	526	528	471	780	591	537	1,056	9,298
AUSTRIA	1,660	1,473	997	765	745	807	535	515	526	898	1,024	872	10,817
BELGIUM	334	386	272	172	359	199	69	260	193	343	253	436	3,276
DENMARK	448	305	390	87	110	261	65	257	90	168	165	327	2,673
FRANCE	3,008	4,290	1,959	2,898	1,928	1,194	2,164	3,904	2,473	1,807	1,378	1,746	28,749
W. GERMANY	17,455	16,843	12,991	12,661	10,524	9,661	10,123	14,903	11,456	13,142	12,286	13,228	155,273
ITALY	2,117	2,483	1,616	1,379	1,642	2,092	2,727	11,382	2,867	1,657	2,383	1,709	34,054
NETHERLANDS	554	764	656	257	478	440	289	1,266	610	241	541	599	6,695
SWEDEN	1,332	733	526	646	592	1,097	403	360	312	812	716	1,268	8,797
SWITZERLAND	2,549	2,703	4,471	2,782	1,843	1,948	2,999	1,654	1,615	2,586	1,591	2,427	29,168
U.K.	4,872	5,361	4,602	6,005	6,103	5,850	3,685	5,392	4,690	3,949	3,290	5,588	59,387
MIDDLE EAST	14	14	65	0	0	0	43	0	0	71	28	215	450
AUSTRALIA	1,995	1,667	1,405	1,139	697	891	1,097	1,139	825	1,615	1,926	1,984	16,380
HONG KONG	456	1,304	487	731	201	540	964	667	617	241	714	663	7,585
JAPAN	765	676	752	364	532	424	448	943	445	218	248	720	6,535
NEW ZEALAND	165	174	430	398	357	233	349	200	133	272	362	433	3,506
TAIWAN	0	22	22	0	0	22	0	58	0	189	22	54	389
MALAYSIA	783	515	621	625	616	639	647	755	647	872	859	1,161	8,740
SINGAPORE	601	405	695	644	547	607	780	844	761	1,002	647	921	8,454
OTHERS	10,672	7,782	8,709	6,298	4,211	3,002	8,231	6,243	5,905	4,115	3,049	8,074	76,291
TOTAL	59,321	54,077	50,459	55,363	42,889	37,644	41,878	57,403	39,392	41,037	35,516	49,054	564,033

GUEST ARRIVALS AT ACCOMMODATION ESTABLISHMENTS IN KOH SAMUI SURATTHANI PROVINCE

1993

HAT CHAWENG

NATIONALITY	MONTH												TOTAL
	JANUARY	FEBRUARY	MARCH	APRIL	MAY	JUNE	JULY	AUGUST	SEPTEMBER	OCTOBER	NOVEMBER	DECEMBER	
THAI	3,213	1,515	3,326	7,969	5,195	4,190	2,859	2,902	2,151	3,100	1,231	1,684	39,335
U.S.A.	637	538	368	680	396	623	467	368	382	411	283	382	5,535
CANADA	283	255	198	241	368	269	184	212	198	85	127	453	2,873
AUSTRIA	524	637	382	198	297	170	255	212	227	425	411	382	4,120
BELGIUM	127	142	42	42	113	42	28	99	85	127	128	227	1,202
DENMARK	212	127	283	14	57	57	43	85	28	28	57	99	1,090
FRANCE	1,147	1,897	736	1,387	694	340	821	963	906	694	467	382	10,434
W. GERMANY	6,016	7,261	6,171	5,251	4,091	3,963	3,411	6,384	3,128	5,987	4,303	3,581	59,547
ITALY	835	1,246	878	425	1,062	1,274	1,345	6,497	1,656	722	1,599	340	17,879
NETHERLANDS	212	495	354	85	198	170	170	892	297	113	283	255	3,524
SWEDEN	368	226	127	113	212	453	156	212	142	312	311	410	3,042
SWITZERLAND	1,189	1,274	3,284	1,189	1,047	1,331	1,755	835	807	1,727	807	1,118	16,363
U.K.	2,081	1,444	1,175	3,185	3,142	2,024	1,260	1,387	1,147	1,047	977	2,449	21,318
MIDDLE EAST	14	14	0	0	0	0	0	0	0	28	28	0	84
AUSTRALIA	807	566	736	552	326	425	623	524	467	906	807	778	7,517
HONG KONG	0	0	28	156	28	28	28	184	184	28	42	0	706
JAPAN	184	71	269	99	142	42	198	226	85	113	99	156	1,684
NEW ZEALAND	57	99	128	42	57	28	198	28	57	57	71	142	964
TAIWAN	0	0	0	0	0	0	0	0	0	170	0	0	170
MALAYSIA	226	0	170	57	184	99	0	0	0	42	0	0	778
SINGAPORE	0	42	71	212	42	28	28	42	28	142	0	0	635
OTHERS	7,120	4,926	5,690	4,104	2,576	1,953	6,780	4,119	4,147	2,873	1,670	4,996	50,954
TOTAL	25,252	22,775	24,416	26,001	20,227	17,509	20,609	26,171	16,122	19,137	13,701	17,834	249,754

GUEST ARRIVALS AT ACCOMMODATION ESTABLISHMENTS IN KOH SAMUI SURATTHANI PROVINCE

1993

HAT LAMAI

NATIONALITY	MONTH												TOTAL
	JANUARY	FEBRUARY	MARCH	APRIL	MAY	JUNE	JULY	AUGUST	SEPTEMBER	OCTOBER	NOVEMBER	DECEMBER	
THAI	799	313	928	1,489	680	464	334	464	475	680	442	529	7,597
U.S.A.	496	259	270	507	540	237	227	334	388	453	464	237	4,412
CANADA	162	237	226	637	356	194	130	216	529	345	324	421	3,777
AUSTRIA	378	227	302	151	183	97	194	162	237	345	324	205	2,805
BELGIUM	0	11	11	0	32	32	0	32	0	22	0	43	183
DENMARK	11	0	21	54	11	32	22	86	0	22	65	32	356
FRANCE	270	388	162	691	615	680	507	324	518	486	378	410	5,429
W. GERMANY	2,514	2,946	1,241	2,374	2,611	2,644	2,871	2,450	3,442	2,385	2,892	3,572	31,942
ITALY	194	216	248	291	129	129	496	907	540	313	119	389	3,971
NETHERLANDS	151	11	0	0	65	119	76	22	11	32	0	86	573
SWEDEN	108	10	43	65	97	97	108	76	22	32	76	87	821
SWITZERLAND	561	334	593	475	367	367	540	604	486	432	507	604	5,870
U.K.	21	22	173	22	32	32	151	32	22	183	65	108	863
MIDDLE EAST	0	0	0	0	0	0	0	0	0	0	0	0	0
AUSTRALIA	129	259	76	129	86	76	108	205	108	194	259	518	2,147
HONG KONG	75	335	410	302	173	237	442	356	237	194	497	399	3,657
JAPAN	227	108	119	86	86	108	129	97	22	0	0	183	1,165
NEW ZEALAND	22	32	130	162	108	162	151	86	76	172	119	162	1,382
TAIWAN	0	0	22	0	0	22	0	0	0	0	22	54	120
MALAYSIA	410	453	432	486	432	540	647	755	647	701	755	1,079	7,337
SINGAPORE	540	324	431	432	486	540	647	701	647	755	647	863	7,013
OTHERS	108	54	129	86	22	32	65	119	54	76	11	206	962
TOTAL	7,176	6,539	5,967	8,439	7,111	6,841	7,845	8,028	8,461	7,822	7,966	10,187	92,382

GUEST ARRIVALS AT ACCOMMODATION ESTABLISHMENTS IN KOH SAMUI SURATTHANI PROVINCE

1993

HAT MAE NAM & HAT BO PHUD

NATIONALITY	MONTH												TOTAL
	JANUARY	FEBRUARY	MARCH	APRIL	MAY	JUNE	JULY	AUGUST	SEPTEMBER	OCTOBER	NOVEMBER	DECEMBER	
THAI	2,068	1,464	1,766	2,864	2,068	711	1,012	64	474	861	474	1,228	15,636
U.S.A.	711	302	323	302	495	431	151	366	129	237	194	452	4,093
CANADA	345	388	345	388	302	43	194	43	43	151	86	172	2,500
AUSTRIA	495	560	215	280	129	345	86	43	43	108	65	129	2,498
BELGIUM	129	194	151	130	194	86	22	129	108	194	86	108	1,531
DENMARK	215	129	86	0	22	172	0	86	43	108	43	196	1,100
FRANCE	1,055	1,099	603	625	366	86	388	1,292	883	452	280	818	7,947
W. GERMANY	5,837	3,597	3,037	2,065	1,572	1,077	1,055	2,348	1,701	1,292	1,594	2,003	27,178
ITALY	474	495	237	215	129	173	409	1,465	194	86	129	366	4,372
NETHERLANDS	172	258	302	172	215	151	43	215	302	86	258	258	2,432
SWEDEN	603	409	258	302	215	323	129	43	129	409	280	732	3,832
SWITZERLAND	517	754	409	280	108	172	431	108	215	388	258	452	4,092
U.K.	948	603	819	646	474	969	560	905	560	625	582	1,034	8,725
MIDDLE EAST	0	0	65	0	0	0	43	0	0	43	0	215	366
AUSTRALIA	582	754	496	302	129	215	366	215	172	496	538	474	4,739
HONG KONG	215	862	0	0	0	22	65	0	108	0	0	215	1,487
JAPAN	237	409	237	43	129	215	43	65	172	86	22	215	1,873
NEW ZEALAND	86	43	172	194	173	43	0	86	0	43	172	129	1,141
TAIWAN	0	22	0	0	0	0	0	0	0	0	0	0	22
MALAYSIA	108	43	0	43	0	0	0	0	0	129	65	43	431
SINGAPORE	22	0	86	0	0	0	86	43	86	86	0	0	409
OTHERS	3,015	2,218	2,111	1,572	1,292	754	1,055	1,508	1,314	883	969	2,434	19,125
TOTAL	17,834	14,603	11,718	10,423	8,012	5,988	6,138	9,606	6,676	6,763	6,095	11,673	115,529

GUEST ARRIVALS AT ACCOMMODATION ESTABLISHMENTS IN KOH SAMUI SURATTHANI PROVINCE

1993

OTHERS

NATIONALITY	MONTH												TOTAL
	JANUARY	FEBRUARY	MARCH	APRIL	MAY	JUNE	JULY	AUGUST	SEPTEMBER	OCTOBER	NOVEMBER	DECEMBER	
THAI	721	886	994	2,367	984	536	682	1,013	390	506	399	1,042	10,520
U.S.A.	87	10	0	68	20	19	0	97	58	0	10	19	388
CANADA	19	10	49	0	0	20	20	0	10	10	0	10	148
AUSTRIA	263	49	98	136	136	195	0	98	19	20	224	156	1,394
BELGIUM	78	39	68	0	20	39	19	0	0	0	39	58	360
DENMARK	10	49	0	19	20	0	0	0	19	10	0	0	127
FRANCE	536	906	458	195	253	88	448	1,325	166	175	253	136	4,939
W. GERMANY	3,088	3,039	2,542	2,971	2,250	1,977	2,786	3,721	3,185	3,478	3,497	4,072	36,606
ITALY	614	526	253	448	322	516	477	2,513	477	536	536	614	7,832
NETHERLANDS	19	0	0	0	0	0	0	137	0	10	0	0	166
SWEDEN	253	88	98	166	68	224	10	29	19	59	49	39	1,102
SWITZERLAND	282	341	185	838	321	78	273	107	107	39	19	253	2,843
U.K.	1,822	3,292	2,435	2,152	2,455	2,825	1,714	3,068	2,961	2,094	1,666	1,997	28,481
MIDDLE EAST	0	0	0	0	0	0	0	0	0	0	0	0	0
AUSTRALIA	477	88	97	156	156	175	0	195	78	19	322	214	1,977
HONG KONG	166	107	49	273	0	253	429	127	88	19	175	49	1,735
JAPAN	117	88	127	136	175	59	78	555	166	19	127	166	1,813
NEW ZEALAND	0	0	0	0	19	0	0	0	0	0	0	0	19
TAIWAN	0	0	0	0	0	0	0	58	0	19	0	0	77
MALAYSIA	39	19	19	39	0	0	0	0	0	0	39	39	194
SINGAPORE	39	39	107	0	19	39	19	58	0	19	0	58	397
OTHERS	429	584	779	536	321	263	331	497	390	283	399	438	5,250
TOTAL	9,059	10,160	8,358	10,500	7,539	7,306	7,286	13,598	8,133	7,315	7,754	9,360	106,368

สถิติการพักแรมในจังหวัดสุราษฎร์ธานี
ปี 2536

4.8 ข้อมูลการพักรวมในจังหวัดสุราษฎร์ธานี ปี 2536

	ปี 2536
* จำนวนโรงแรม (แห่ง)	28
กลุ่ม 5	28
* จำนวนห้องพักรวม (ห้อง)	1,785
กลุ่ม 5	1,785
* อัตราการเข้าพักเฉลี่ย (ร้อยละ)	60.78
กลุ่ม 5	60.78
จำนวนนักท่องเที่ยวพักรวม (คน)	332,776
กลุ่ม 5	332,776
ระยะเวลาพักเฉลี่ยของนักท่องเที่ยวพักรวม (วัน)	1.63
กลุ่ม 5	1.63
* <u>หมายเหตุ</u>	เป็นจำนวนสถานที่พักรวมและห้องพักที่ใช้ในการประมาณจำนวนผู้เข้าพักรวมและอัตราการเข้าพักเฉลี่ยของสถานที่พักรวมเท่านั้น

OCCUPANCY OF ACCOMMODATION ESTABLISHMENTS IN SURAT THANI PROVINCE

1993

ACCOMMODATION MONTH	HOTEL						RESORT						TOTAL	GRAND TOTAL
	GROUP 1	GROUP 2	GROUP 3	GROUP 4	GROUP 5	TOTAL	[1]	[2]	[3]	[4]	[5]	[6]		
JANUARY	-	-	-	-	52.63	52.63	-	-	-	-	-	-	-	52.63
FEBRUARY	-	-	-	-	58.32	58.32	-	-	-	-	-	-	-	58.32
MARCH	-	-	-	-	65.46	65.46	-	-	-	-	-	-	-	65.46
APRIL	-	-	-	-	68.80	68.80	-	-	-	-	-	-	-	68.80
MAY	-	-	-	-	60.28	60.28	-	-	-	-	-	-	-	60.28
JUNE	-	-	-	-	60.59	60.59	-	-	-	-	-	-	-	60.59
JULY	-	-	-	-	65.81	65.81	-	-	-	-	-	-	-	65.81
AUGUST	-	-	-	-	67.89	67.89	-	-	-	-	-	-	-	67.89
SEPTEMBER	-	-	-	-	58.70	58.70	-	-	-	-	-	-	-	58.70
OCTOBER	-	-	-	-	57.07	57.07	-	-	-	-	-	-	-	57.07
NOVEMBER	-	-	-	-	60.05	60.05	-	-	-	-	-	-	-	60.05
DECEMBER	-	-	-	-	53.80	53.80	-	-	-	-	-	-	-	53.80
TOTAL	-	-	-	-	60.78	60.78	-	-	-	-	-	-	-	60.78

GUEST ARRIVALS AT ACCOMMODATION ESTABLISHMENTS IN SURAT THANT PROVINCE

1993

TOTAL

NATIONALITY	MONTH												TOTAL
	JANUARY	FEBRUARY	MARCH	APRIL	MAY	JUNE	JULY	AUGUST	SEPTEMBER	OCTOBER	NOVEMBER	DECEMBER	
THAI	23,548	22,547	26,710	32,546	24,835	26,239	25,421	27,443	23,055	26,056	25,920	25,413	309,733
U.S.A.	135	90	121	96	116	121	110	158	73	104	138	68	1,330
CANADA	25	25	79	40	54	34	14	20	6	6	6	11	320
AUSTRIA	96	34	42	65	22	34	9	20	17	17	20	62	438
BELGIUM	14	17	42	17	28	11	34	0	14	6	3	0	186
DENMARK	0	0	6	14	6	3	11	3	3	0	3	0	49
FRANCE	73	85	669	2,558	39	138	209	158	271	339	209	318	5,066
W. GERMANY	332	164	234	460	353	93	420	338	113	85	677	626	3,895
ITALY	74	11	53	51	25	23	68	209	45	14	14	144	731
NETHERLANDS	11	0	3	0	0	0	0	0	6	0	0	11	31
SWEDEN	6	20	0	8	3	6	0	3	0	0	3	3	52
SWITZERLAND	14	48	53	28	25	9	76	34	28	39	70	20	444
U.K.	0	0	0	0	0	0	0	0	0	0	0	0	0
MIDDLE EAST	0	0	0	0	0	0	0	0	0	0	0	0	0
AUSTRALIA	9	76	20	37	25	0	277	45	28	45	17	34	613
HONG KONG	0	0	0	0	0	0	0	0	0	0	0	0	0
JAPAN	152	144	124	211	186	152	110	186	147	192	127	160	1,891
NEW ZEALAND	0	6	3	0	0	3	20	3	0	20	5	0	60
TAIWAN	0	8	3	3	25	8	11	6	8	5	17	0	94
MALAYSIA	99	56	110	59	25	62	48	104	71	14	31	14	693
SINGAPORE	23	17	54	37	37	54	45	28	25	39	39	68	466
OTHERS	796	781	663	513	485	276	595	615	530	578	474	378	6,684
TOTAL	25,407	24,129	28,989	36,743	26,289	27,266	27,478	29,373	24,440	27,559	27,773	27,330	332,776

GUEST ARRIVALS AT ACCOMMODATION ESTABLISHMENTS IN SURAT THANT PROVINCE

1993

GROUP 5

NATIONALITY	MONTH												TOTAL
	JANUARY	FEBRUARY	MARCH	APRIL	MAY	JUNE	JULY	AUGUST	SEPTEMBER	OCTOBER	NOVEMBER	DECEMBER	
THAI	23,548	22,547	26,710	32,546	24,835	26,239	25,421	27,443	23,055	26,056	25,920	25,413	309,733
U.S.A.	135	90	121	96	116	121	110	158	73	104	138	68	1,330
CANADA	25	25	79	40	54	34	14	20	6	6	6	11	320
AUSTRIA	96	34	42	65	22	34	9	20	17	17	20	62	438
BELGIUM	14	17	42	17	28	11	34	0	14	6	3	0	186
DENMARK	0	0	6	14	6	3	11	3	3	0	3	0	49
FRANCE	73	85	669	2,558	39	138	209	158	271	339	209	318	5,066
W. GERMANY	332	164	234	460	353	93	420	338	113	85	677	626	3,895
ITALY	74	11	53	51	25	23	68	209	45	14	14	144	731
NETHERLANDS	11	0	3	0	0	0	0	0	6	0	0	11	31
SWEDEN	6	20	0	8	3	6	0	3	0	0	3	3	52
SWITZERLAND	14	48	53	28	25	9	76	34	28	39	70	20	444
U.K.	0	0	0	0	0	0	0	0	0	0	0	0	0
MIDDLE EAST	0	0	0	0	0	0	0	0	0	0	0	0	0
AUSTRALIA	9	76	20	37	25	0	277	45	28	45	17	34	613
HONG KONG	0	0	0	0	0	0	0	0	0	0	0	0	0
JAPAN	152	144	124	211	186	152	110	186	147	192	127	160	1,891
NEW ZEALAND	0	6	3	0	0	3	20	3	0	20	5	0	60
TAIWAN	0	8	3	3	25	8	11	6	8	5	17	0	94
MALAYSIA	99	56	110	59	25	62	48	104	71	14	31	14	693
SINGAPORE	23	17	54	37	37	54	45	28	25	39	39	68	466
OTHERS	796	781	663	513	485	276	595	615	530	578	474	378	6,684
TOTAL	25,407	24,129	28,989	36,743	26,289	27,266	27,478	29,373	24,440	27,559	27,773	27,330	332,776

ภาคผนวก

**รายละเอียดสถิติการท่องเที่ยว
จังหวัดกระบี่ ปี 2536**

ตารางที่ 2.1 จำนวนผู้มาเยี่ยมชมเยือน จังหวัดกระบี่ จำแนกตามลักษณะการเดินทาง ปี 2536

ลักษณะการเดินทาง	นักท่องเที่ยว						นักศึกษานานาชาติ						ผู้เยี่ยมชมเยือน					
	ไทย	ร้อยละ	ต่างประเทศ	ร้อยละ	รวม	ร้อยละ	ไทย	ร้อยละ	ต่างประเทศ	ร้อยละ	รวม	ร้อยละ	ไทย	ร้อยละ	ต่างประเทศ	ร้อยละ	รวม	ร้อยละ
เดินทางมาเอง	241,037	83.65	171,942	95.06	412,979	88.05	13,326	100	1,751	89.98	15,077	98.72	254,363	84.37	173,693	95.01	428,056	88.39
มาด้วยบริษัทนำเที่ยว	47,113	16.35	8,935	4.94	56,048	11.95	-	-	195	10.02	195	1.28	47,113	15.63	9,130	4.99	56,243	11.61
รวม	288,150	100	180,877	100	469,027	100	13,326	100	1,946	100	15,272	100	301,476	100	182,823	100	484,299	100

ตารางที่ 3.1 จำนวนผู้มาเยี่ยมเยือน จังหวัดกระบี่ จำแนกตามพาหนะการเดินทาง ปี 2536

พาหนะการเดินทาง	นักท่องเที่ยว						นักศึกษاجر						ผู้เยี่ยมเยือน					
	ไทย	ร้อยละ	ต่างประเทศ	ร้อยละ	รวม	ร้อยละ	ไทย	ร้อยละ	ต่างประเทศ	ร้อยละ	รวม	ร้อยละ	ไทย	ร้อยละ	ต่างประเทศ	ร้อยละ	รวม	ร้อยละ
1. เครื่องบิน	2,881	1.00	4,522	2.50	7,403	1.58	-	-	-	-	-	-	2,881	0.96	4,522	2.47	7,403	1.53
2. รถไฟ	-	-	22,592	12.49	22,592	4.82	-	-	229	11.77	229	1.50	-	-	22,821	12.48	22,821	4.71
3. รถโดยสาร	100,046	34.72	101,815	56.29	201,861	43.04	5,330	40.00	916	47.07	6,246	40.90	105,376	34.95	102,731	56.19	208,107	42.97
4. รถส่วนตัว	136,958	47.53	6,765	3.74	143,723	30.64	5,330	40.00	114	5.86	5,444	35.65	143,288	47.20	6,879	3.77	149,167	30.80
5. รถบัสหน้าเที่ยว	38,554	13.38	20,331	11.24	58,885	12.55	-	-	-	-	-	-	38,554	12.79	20,331	11.12	58,885	12.16
6. อื่น ๆ	9,711	3.37	24,852	13.74	34,563	7.37	2,666	20.00	687	35.30	3,353	21.95	12,377	4.10	25,539	13.97	37,916	7.83
รวม	288,150	100	180,877	100	469,027	100	13,326	100	1,946	100	15,272	100	301,476	100	182,823	100	484,299	100

ตารางที่ 4.1 จำนวนนักท่องเที่ยว จังหวัดกระบี่ จำแนกตามสถานที่พัก ปี 2536

สถานที่พัก	นักท่องเที่ยว					
	ชาวไทย	ร้อยละ	ชาวต่างประเทศ	ร้อยละ	รวม	ร้อยละ
1. โรงแรม/ เกสต์เฮาส์/ บังกาโล/รีสอร์ต	149,982	52.05	176,192	97.41	326,174	69.54
2. บ้านญาติ/เพื่อน	43,424	15.07	1,556	0.86	44,980	9.59
3. ที่พักในอุทยาน แห่งชาติ	47,372	16.44	-	-	47,372	10.10
4. บ้านรับรองของ ทางราชการ หรือเอกชน	3,948	1.37	-	-	3,948	0.84
5. อื่น ๆ	43,424	15.07	3,129	1.73	46,553	9.93
รวม	288,150	100	180,877	100	469,027	100

ตารางที่ 5.1 จำนวนผู้มาเยี่ยมชมเยือน จังหวัดกระบี่ จำนวนตามวัตถุประสงค์ของการเดินทาง ปี 2536

วัตถุประสงค์หลัก ของการเดินทาง	นักท่องเที่ยว						นักศึกษานานาชาติ						ผู้เยี่ยมชมเยือน					
	ไทย	ร้อยละ	ต่างประเทศ	ร้อยละ	รวม	ร้อยละ	ไทย	ร้อยละ	ต่างประเทศ	ร้อยละ	รวม	ร้อยละ	ไทย	ร้อยละ	ต่างประเทศ	ร้อยละ	รวม	ร้อยละ
1. ท่องเที่ยว/พักผ่อน	244,755	84.94	179,231	99.09	423,986	90.40	2,665	20.00	1,717	88.23	4,382	28.69	247,420	82.07	180,948	98.97	428,368	88.45
2. ธุรกิจ	19,392	6.73	1,230	0.68	20,622	4.40	10,661	80.00	114	5.86	10,775	70.55	30,053	9.97	1,344	0.74	31,397	6.48
3. ปฏิบัติราชการ	922	0.32	416	0.23	1,338	0.28	-	-	-	-	-	-	922	0.30	416	0.23	1,338	0.28
4. ประชุม/สัมมนา	2,766	0.96	-	-	2,766	0.59	-	-	-	-	-	-	2,766	0.92	-	-	2,766	0.57
5. ทัศนศึกษา	12,016	4.17	-	-	12,016	2.56	-	-	115	5.91	115	0.76	12,016	3.99	115	0.06	12,131	2.51
6. เยี่ยมญาติ	8,299	2.88	-	-	8,299	1.77	-	-	-	-	-	-	8,299	2.75	-	-	8,299	1.71
7. อื่น ๆ	-	-	-	-	-	-	-	-	-	-	-	-	-	-	-	-	-	-
รวม	288,150	100	180,877	100	467,027	100	13,326	100	1,946	100	15,272	100	301,476	100	182,823	100	484,299	100

ตารางที่ 6.1 จำนวนผู้มาเยี่ยมเยือนชาวไทย จังหวัดกระบี่ จำนวนตามถิ่นที่อยู่ ปี 2536

ถิ่นที่อยู่ของผู้มา เยี่ยมเยือน	นักท่องเที่ยว		นักศึกษاجر		ผู้เยี่ยมเยือน	
	จำนวน	ร้อยละ	จำนวน	ร้อยละ	รวม	ร้อยละ
1. กรุงเทพมหานคร	74,112	25.72	-	-	74,112	24.58
2. ภาคกลาง	19,450	6.75	-	-	19,450	6.45
3. ภาคเหนือ	29,650	10.29	-	-	29,650	9.84
4. ภาคใต้	143,614	49.84	13,326	100	156,940	52.06
5. ภาคตะวันออก	11,123	3.86	-	-	11,123	3.69
6. ภาคตะวันออก เจียงเหนือ	10,201	3.54	-	-	10,201	3.38
รวม	288,150	100	13,326	100	301,476	100

ตารางที่ 7.1 จำนวนผู้มาเยี่ยมชมเยือนชาวต่างประเทศ จังหวัดกระบี่ จำแนกตามถิ่นที่อยู่ ปี 2536

ถิ่นที่อยู่ของผู้ มาเยี่ยมชมเยือน	นักท่องเที่ยว		นักศึกษاجر		ผู้เยี่ยมชมเยือน	
	ชาวต่างประเทศ	ร้อยละ	ชาวต่างประเทศ	ร้อยละ	รวม	ร้อยละ
1. อเมริกา	19,209	10.62	458	23.54	19,667	10.76
2. ยุโรป	132,456	73.23	1,029	52.88	133,485	73.01
3. ออสเตรเลีย	14,036	7.76	115	5.91	14,151	7.74
4. เอเชีย	14,199	7.85	115	5.91	14,314	7.83
5. ตะวันออกกลาง	977	0.54	115	5.91	1,092	0.60
6. แอฟริกา	-	-	114	5.85	114	0.06
รวม	180,877	100	1,946	100	182,823	100

ตารางที่ 8.1 จำนวนผู้มาเยี่ยมเยือน จังหวัดกระบี่ จำนวนตามอาชีพ ปี 2536

อาชีพ	นักท่องเที่ยว						นักศึกษานานาชาติ						ผู้เยี่ยมเยือน					
	ไทย	ร้อยละ	ต่างประเทศ	ร้อยละ	รวม	ร้อยละ	ไทย	ร้อยละ	ต่างประเทศ	ร้อยละ	รวม	ร้อยละ	ไทย	ร้อยละ	ต่างประเทศ	ร้อยละ	รวม	ร้อยละ
1. ข้าราชการ/พนักงานรัฐวิสาหกิจ	32,330	11.22	31,726	17.54	64,056	13.66	2,665	20.00	114	5.86	2,779	18.20	34,995	11.61	31,840	17.42	66,835	13.80
2. นักศึกษา	36,941	12.82	14,000	7.74	50,941	10.86	-	-	229	11.77	229	1.50	36,941	12.25	14,229	7.78	51,170	10.57
3. ประกอบกิจการส่วนตัว	94,196	32.69	32,955	18.22	127,151	27.11	-	-	114	5.86	114	0.75	94,196	31.24	33,069	18.09	127,265	26.28
4. ตัวแทนขายสินค้า	43,424	15.07	9,894	5.47	53,318	11.37	2,665	20.00	114	5.86	2,779	18.20	46,089	15.29	10,008	5.47	56,097	11.58
5. แม่บ้าน	22,159	7.69	17,310	9.57	39,469	8.42	-	-	-	-	-	-	22,159	7.35	17,310	9.47	39,469	8.15
6. พนักงาน/ลูกจ้าง	48,957	16.99	60,576	33.49	109,533	23.35	7,996	60.00	229	11.77	8,225	53.85	56,953	18.89	60,805	33.26	117,758	24.32
7. เกษตรกร	3,688	1.28	3,292	1.82	6,980	1.49	-	-	-	-	-	-	3,688	1.22	3,292	1.80	6,980	1.44
8. วิศวกร	922	0.32	832	0.46	1,754	0.37	-	-	229	11.77	229	1.50	922	0.31	1,061	0.58	1,983	0.40
9. แพทย์/พยาบาล	-	-	-	-	-	-	-	-	-	-	-	-	-	-	-	-	-	-
10. อื่น ๆ	5,533	1.92	10,292	5.69	15,825	3.37	-	-	917	47.11	917	6.00	5,533	1.84	11,209	6.13	16,742	3.46
รวม	288,150	100	180,877	100	469,027	100	13,326	100	1,946	100	15,272	100	301,476	100	182,823	100	484,299	100

ตารางที่ 9.1 จำนวนผู้มาเยี่ยมเยือน จังหวัดกระบี่ จำแนกตามอายุ ปี 2536

อายุ	นักท่องเที่ยว						นักกีฬาชาว						ผู้เยี่ยมเยือน					
	ไทย	ร้อยละ	ต่างประเทศ	ร้อยละ	รวม	ร้อยละ	ไทย	ร้อยละ	ต่างประเทศ	ร้อยละ	รวม	ร้อยละ	ไทย	ร้อยละ	ต่างประเทศ	ร้อยละ	รวม	ร้อยละ
1. ต่ำกว่า 15 ปี	951	0.33	850	0.47	1,801	0.38	-	-	-	-	-	-	951	0.32	850	0.47	1,801	0.37
2. 15 - 24	82,872	28.76	37,785	20.89	120,657	25.73	5,330	40.00	114	5.86	5,444	35.65	88,202	29.26	37,899	20.73	126,101	26.04
3. 25 - 34	179,863	62.42	101,056	55.87	280,919	59.89	5,330	40.00	1,604	82.42	6,934	45.40	185,193	61.42	102,660	56.15	287,853	59.44
4. 35 - 44	28,513	8.16	28,018	15.49	51,531	10.99	2,666	20.00	114	5.86	2,780	18.20	26,179	8.68	28,132	15.39	54,311	11.21
5. 45 - 54	951	0.33	10,184	5.63	11,135	2.38	-	-	114	5.86	114	0.75	951	0.32	10,298	5.63	11,249	2.32
6. 55 - 64	-	-	1,700	0.94	1,700	0.36	-	-	-	-	-	-	-	-	1,700	0.93	1,700	0.35
7. มากกว่า 64	-	-	1,284	0.71	1,284	0.27	-	-	-	-	-	-	-	-	1,284	0.70	1,284	0.27
รวม	288,150	100	180,877	100	469,027	100	13,326	100	1,946	100	15,272	100	301,476	100	182,823	100	484,229	100
อายุเฉลี่ย	27.52	-	30.29	-	28.59	-	26.00	-	29.41	-	26.43	-	27.49	-	30.29	-	28.55	-

ตารางที่ 10.1 ค่าใช้จ่ายเฉลี่ยต่อคนต่อวันของผู้มาเยี่ยมเยือนจังหวัดกระบี่ จำแนกตามหมวดค่าใช้จ่ายต่าง ๆ ปี 2536

หน่วย : บาท

หมวดค่าใช้จ่าย	นักท่องเที่ยว						นักท่องเที่ยว						ผู้เยี่ยมเยือน					
	ไทย	ร้อยละ	ต่างประเทศ	ร้อยละ	รวม	ร้อยละ	ไทย	ร้อยละ	ต่างประเทศ	ร้อยละ	รวม	ร้อยละ	ไทย	ร้อยละ	ต่างประเทศ	ร้อยละ	รวม	ร้อยละ
1. ค่าที่พัก	464.41	31.36	527.11	34.04	488.59	32.42	0.00	0.00	0.00	0.00	0.00	0.00	443.88	30.86	521.50	33.94	473.18	32.07
2. ค่าอาหารและเครื่องดื่ม	219.00	14.79	360.67	23.29	273.63	18.16	104.00	19.85	74.00	16.23	100.18	19.44	213.92	14.87	357.62	23.27	268.17	18.17
3. ค่าบริการท่องเที่ยวและพาหนะภายในจังหวัด	260.34	17.58	314.12	20.29	281.08	18.65	20.00	3.82	62.50	13.71	25.41	4.93	249.72	17.36	311.44	20.26	273.02	18.50
4. ค่าซื้อสินค้าของที่ระลึก	183.71	12.41	140.13	9.05	166.90	11.08	0.00	0.00	229.50	50.33	29.24	5.67	175.59	12.20	141.08	9.18	162.56	11.02
5. ค่าใช้จ่ายบันเทิง	159.87	10.80	50.67	3.27	117.76	7.82	100.00	19.08	50.00	10.96	93.63	18.17	157.22	10.93	50.66	3.30	116.99	7.93
6. อื่น ๆ	193.47	13.06	155.73	10.06	178.92	11.87	300.00	57.25	40.00	8.77	266.88	51.79	198.19	13.78	154.50	10.05	181.70	12.31
รวม	-	100	-	100	-	100	-	100	-	100	-	100	-	100	-	100	-	100
ค่าใช้จ่ายเฉลี่ย /คน/วัน	1,480.80	-	1,548.43	-	1,506.88	-	524.00	-	456.00	-	515.34	-	1,438.52	-	1,536.80	-	1,475.62	-

ตารางที่ 11.1 ค่าใช้จ่ายเฉลี่ยต่อคนต่อวันของผู้มาเยี่ยมเยือน จังหวัดกระบี่ จำนวนตามพาหนะการเดินทาง ปี 2536

หน่วย : บาท

พาหนะการเดินทาง	นักท่องเที่ยว						นักศึกษاجر						ผู้เยี่ยมเยือน					
	ไทย	ร้อยละ	ต่าง ประเทศ	ร้อยละ	รวม	ร้อยละ	ไทย	ร้อยละ	ต่าง ประเทศ	ร้อยละ	รวม	ร้อยละ	ไทย	ร้อยละ	ต่าง ประเทศ	ร้อยละ	รวม	ร้อยละ
1. เครื่องบิน	780.00	52.67	1,537.50	99.29	1,072.12	71.15	-	-	-	-	-	-	780.00	54.22	1,537.50	100.05	1,065.96	72.24
2. รถไฟ	-	-	623.75	41.39	623.75	41.39	-	-	0.00	0.00	0.00	0.00	-	-	617.11	40.16	232.96	15.79
3. รถโดยสาร	1,411.76	95.34	1,340.75	86.59	1,384.38	91.87	0.00	0.00	635.33	139.33	635.33	123.22	1,349.36	93.80	1,333.24	86.75	1,343.28	91.03
4. รถส่วนตัว	1,483.99	100.22	2,261.45	146.05	1,783.81	118.38	810.00	154.58	320.00	70.18	747.56	145.06	1,454.20	101.09	2,240.78	145.81	1,751.13	118.67
5. รถมอเตอร์ไซด์	1,897.69	128.15	2,106.97	136.07	1,978.40	131.29	-	-	-	-	-	-	1,897.69	131.92	2,106.97	137.10	1,976.69	133.96
6. อื่น ๆ	707.50	47.78	779.41	50.34	735.23	48.79	1,000.00	190.84	141.66	31.07	890.63	172.82	720.43	50.08	772.62	50.27	740.13	50.16
ค่าใช้จ่ายเฉลี่ย /คน/วัน	1,480.80	-	1,548.43	-	1,506.88	-	524.00	-	456.00	-	515.34	-	1,438.52	-	1,536.80	-	1,475.62	-

ตารางที่ 12.1 ค่าใช้จ่ายเฉลี่ยต่อคนต่อวันของผู้นำเยี่ยมเยือน จังหวัดกระบี่ จำนวนตามวัตถุประสงค์ของการเดินทาง ปี 2536

หน่วย : บาท

วัตถุประสงค์หลัก ของการเดินทาง	นักท่องเที่ยว						นักศึกษานางร						ผู้เยี่ยมเยือน					
	ไทย	ร้อยละ	ต่างประเทศ	ร้อยละ	รวม	ร้อยละ	ไทย	ร้อยละ	ต่างประเทศ	ร้อยละ	รวม	ร้อยละ	ไทย	ร้อยละ	ต่างประเทศ	ร้อยละ	รวม	ร้อยละ
1. ท่องเที่ยว/พักผ่อน	1,600.91	108.11	1,554.46	100.39	1,583.00	105.05	1,000.00	190.84	284.40	62.37	908.85	176.35	1,574.35	109.44	1,540.94	100.27	1,561.74	105.84
2. ธุรกิจ	880.47	59.46	466.67	30.14	720.89	47.84	405.00	77.29	2,000.00	438.60	608.24	118.03	859.45	59.74	482.99	31.42	717.34	48.61
3. ปฏิบัติราชการ	780.00	52.67	925.00	59.74	835.92	55.47	-	-	-	-	-	-	780.00	54.22	925.00	60.19	834.74	56.57
4. ประชุม/สัมมนา	836.67	56.50	-	-	836.67	55.52	-	-	-	-	-	-	836.67	58.16	-	-	836.67	56.70
5. ทักษศึกษา	768.46	51.89	-	-	768.46	51.00	-	-	0.00	0.00	0.00	0.00	768.46	53.42	0.00	0.00	478.37	32.42
6. อื่น ๆ	580.00	39.17	-	-	580.00	38.49	-	-	-	-	-	-	580.00	40.32	-	-	580.00	39.31
ค่าใช้จ่ายเฉลี่ย /คน/วัน	1,480.80	-	1,548.43	-	1,506.88	-	524.00	-	456.00	-	515.34	-	1,438.52	-	1,536.80	-	1,475.62	-

ตารางที่ 13.1 ค่าใช้จ่ายเฉลี่ยต่อคนต่อวันของผู้มาเยี่ยมชมเขื่อน จังหวัดกระบี่ จำแนกตามอาชีพ ปี 2536

หน่วย : บาท

อาชีพ	นักท่องเที่ยว						นักศึกษาร						ผู้เยี่ยมชมเขื่อน					
	ไทย	ร้อยละ	ต่างประเทศ	ร้อยละ	รวม	ร้อยละ	ไทย	ร้อยละ	ต่างประเทศ	ร้อยละ	รวม	ร้อยละ	ไทย	ร้อยละ	ต่างประเทศ	ร้อยละ	รวม	ร้อยละ
1. ข้าราชการ/พนักงานรัฐวิสาหกิจ	1,551.29	104.76	1,279.36	82.62	1,446.42	95.99	1,300.00	248.09	320.00	70.18	1,175.13	228.03	1,540.18	107.07	1,269.15	82.58	1,437.87	97.44
2. นักศึกษา	591.92	40.18	809.72	52.29	677.76	44.98	-	-	-	-	-	-	594.92	41.36	801.10	52.13	672.75	45.59
3. ประกอบกิจการส่วนตัว	1,964.87	132.69	1,899.12	122.65	1,939.51	128.71	-	-	2,000.00	438.60	2,000.00	388.09	1,964.87	136.59	1,900.19	123.65	1,940.45	131.50
4. ตัวแทนขายสินค้า	1,486.37	100.38	1,666.21	107.61	1,555.72	103.24	320.00	61.07	300.00	65.79	317.45	61.60	1,434.81	99.74	1,651.67	107.48	1,516.67	102.78
5. แม่บ้าน	1,981.67	133.82	1,652.14	106.70	1,854.59	123.08	-	-	-	-	-	-	1,981.67	137.76	1,652.14	107.51	1,857.27	125.86
6. พนักงาน/ลูกจ้าง	1,023.17	69.10	1,823.39	117.76	1,331.77	88.38	333.33	63.61	600.00	131.58	367.31	71.28	992.68	69.01	1,810.37	117.80	1,301.36	88.19
7. เกษตรกร	700.00	47.27	812.50	52.47	743.38	49.33	-	-	-	-	-	-	700.00	48.66	812.50	52.87	742.47	50.32
8. วิศวกร	3,350.00	226.23	250.00	16.15	2,154.51	142.98	-	-	0.00	0.00	0.00	0.00	3,350.00	232.87	247.34	16.09	2,178.74	147.65
9. แพทย์/พยาบาล	-	-	-	-	-	-	-	-	-	-	-	-	-	-	-	-	-	-
10. อื่น ๆ	726.66	49.07	734.40	47.43	729.64	48.42	-	-	223.33	48.98	223.33	43.34	726.66	50.51	728.96	47.43	727.53	49.30
ค่าใช้จ่ายเฉลี่ย/คน/วัน	1,480.80	-	1,548.43	-	1,506.88	-	524.00	-	456.00	-	515.34	-	1,438.52	-	1,536.80	-	1,475.62	-

ตารางที่ 14.1 ร้อยละของนักท่องเที่ยวกิจกรรมที่จำแนกตามระยะเวลาที่พำนัก ปี 2536

นักท่องเที่ยวกิจกรรม	ระยะเวลาพำนัก (วัน)								รวม	เฉลี่ย (วัน)
	1	2	3	4	5	6	7	>7		
ไทย	6.29	41.06	31.79	9.27	5.30	0.33	3.31	2.65	100	3.07
ต่างประเทศ	2.64	23.50	13.43	15.11	17.98	6.24	8.87	12.23	100	4.75
									เฉลี่ยรวม	3.72

ของจุฬาลงกรณ์มหาวิทยาลัย
 TAT LIBRARY
 REFERENCE BOOK
 หนังสืออ้างอิง
 ใช้เฉพาะภายในห้องสมุด



ตารางที่ 15.1 ร้อยละของนักท่องเที่ยว จังหวัดกระบี่ จำแนกตามระยะเวลาที่พำนัก และวัตถุประสงค์ของการเดินทาง ปี 2536

วัตถุประสงค์ ของการเดินทาง	นักท่องเที่ยวไทย									เฉลี่ย (วัน)	นักท่องเที่ยวต่างประเทศ								เฉลี่ย (วัน)	เฉลี่ยรวม (วัน)
	ระยะเวลาพำนัก (วัน)										ระยะเวลาพำนัก (วัน)									
	1	2	3	4	5	6	7	>7	1		2	3	4	5	6	7	>7			
1. ท่องเที่ยว/พักผ่อน	63.16	83.87	93.75	100	87.50	100	70.00	25.00	2.89	100	100	100	98.41	100	100	100	94.12	4.69	3.58	
2. ธุรกิจ	26.31	4.84	4.17	-	6.25	-	-	37.50	4.68	-	-	-	-	-	-	-	-	5.88	13.30	8.00
3. ปฏิบัติราชการ	-	-	-	-	6.25	-	-	-	5.00	-	-	-	1.59	-	-	-	-	4.00	4.61	
4. ประชุม/สัมมนา	-	1.61	-	-	-	-	10.00	-	3.67	-	-	-	-	-	-	-	-	-	3.67	
5. ทักษะศึกษา	10.53	7.26	-	-	-	-	10.00	12.50	2.85	-	-	-	-	-	-	-	-	-	2.85	
6. เยี่ยมญาติ	-	2.42	2.08	-	-	-	10.00	25.00	4.87	-	-	-	-	-	-	-	-	-	4.87	
7. อื่น ๆ	-	-	-	-	-	-	-	-	-	-	-	-	-	-	-	-	-	-	-	
รวม	100	100	100	100	100	100	100	100	3.07	100	100	100	100	100	100	100	100	4.75	3.72	

ตารางที่ 16.1 จำนวนผู้มาเยี่ยมเยือน จังหวัดกระบี่ จำนวนตามจำนวนครั้งที่เดินทางมาในรอบ 1 ปี 2536

จำนวนครั้ง ของการเดินทาง	นักท่องเที่ยว						นักศึกษاجر						ผู้เยี่ยมเยือน					
	ไทย	ร้อยละ	ต่างประเทศ	ร้อยละ	รวม	ร้อยละ	ไทย	ร้อยละ	ต่างประเทศ	ร้อยละ	รวม	ร้อยละ	ไทย	ร้อยละ	ต่างประเทศ	ร้อยละ	รวม	ร้อยละ
1	157,762	54.75	156,712	86.64	314,474	67.05	6,663	50.00	1,807	92.86	8,470	55.46	164,425	54.50	158,519	86.69	322,944	66.68
2	75,582	26.23	19,589	10.83	95,171	20.29	-	-	-	-	-	-	75,582	24.87	19,589	10.74	95,171	19.65
3	32,129	11.15	1,664	0.92	33,793	7.20	-	-	-	-	-	-	32,129	10.57	1,664	0.91	33,793	6.98
4	7,550	2.62	-	-	7,550	1.61	-	-	139	7.14	139	0.91	7,550	2.48	139	0.06	7,689	1.59
5	8,500	2.95	1,248	0.69	9,748	2.08	-	-	-	-	-	-	8,500	2.80	1,248	0.69	9,748	2.01
มากกว่า 5	6,627	2.30	1,664	0.92	8,291	1.77	6,663	50.00	-	-	6,663	43.63	13,290	4.78	1,664	0.91	14,954	3.09
รวม	288,150	100	180,877	100	469,027	100	13,326	100	1,946	100	15,272	100	301,476	100	182,823	100	484,299	100
จำนวนครั้งเฉลี่ย/ปี	1.98	-	1.30	-	1.72	-	4.50	-	1.21	-	4.08	-	2.00	-	1.30	-	1.74	-

ตารางที่ 17.1 สถานที่ท่องเที่ยวที่ผู้เยี่ยมชมนิยมเที่ยว จังหวัดกระบี่

สถานที่	ร้อยละ
เกาะพีพี	42.93
อ่าวนาง	27.72
อ่าวพระนาง	22.96
เกาะลันตา	17.66
ตัวเมืองกระบี่	13.99
เกาะบ่อตะ	12.64
สุสานหอยเจ็ดสิบห้าล้านปี	9.51
หาดไร่เลย์	7.20
วัดถ้ำเสือ	3.67
สวนรุกขชาติธารโบกขรณี	1.22
หาดนพรัตน์ธารา	1.09
อื่น ๆ	14.26

ตารางที่ 18-1 จำนวนผู้เยี่ยมเยือน จังหวัดกระบี่ จำนวนตามสถานที่พักและพาหนะการเดินทาง ปี 2536

พาหนะเดินทาง		ประเภทที่พัก					นักท่องเที่ยว	นักท่องเที่ยว	รวมทั้งหมด
		โรงแรม	บ้านญาติ/เพื่อน	ที่พักในอุทยาน	บ้านพักรับรอง	อื่น ๆ			
เครื่องบิน	- ไทย	2,881	-	-	-	-	2,881	-	2,881
	- ต่างประเทศ	4,522	-	-	-	-	4,522	-	4,522
	รวม	7,403	-	-	-	-	7,403	-	7,403
รถไฟ	- ไทย	-	-	-	-	-	-	-	-
	- ต่างประเทศ	22,592	-	-	-	-	22,592	229	22,821
	รวม	22,592	-	-	-	-	22,592	229	22,821
รถโดยสาร	- ไทย	60,571	3,947	31,581	-	3,947	100,046	5,330	105,376
	- ต่างประเทศ	97,130	1,556	-	-	3,129	101,815	916	102,731
	รวม	157,701	5,503	31,581	-	7,076	201,861	6,246	208,107
รถส่วนตัว	- ไทย	46,160	39,477	11,843	3,948	35,530	136,958	5,330	142,288
	- ต่างประเทศ	6,765	-	-	-	-	6,765	114	6,879
	รวม	52,925	39,477	11,843	3,948	35,530	143,723	5,444	149,167
รถจักรยานยนต์	- ไทย	34,607	-	-	-	3,947	38,554	-	38,554
	- ต่างประเทศ	20,331	-	-	-	-	20,331	-	20,331
	รวม	54,938	-	-	-	3,947	58,885	-	58,885
อื่น ๆ	- ไทย	5,763	-	3,948	-	-	9,711	2,666	12,377
	- ต่างประเทศ	24,852	-	-	-	-	24,852	687	25,539
	รวม	30,615	-	3,948	-	-	34,563	3,353	37,916
รวม	- ไทย	149,982	43,424	47,372	3,948	43,424	288,150	13,326	301,476
	- ต่างประเทศ	176,192	1,556	-	-	3,129	180,877	1,946	182,823
รวมทั้งหมด		326,174	44,980	47,372	3,948	46,553	469,027	15,272	484,299

ตารางที่ 19.1 จำนวนผู้มาเยี่ยมชม จังหวัดกระบี่ จำนวนตามเพศ ปี 2536

เพศ	นักท่องเที่ยว						นักศึกษานางร						ผู้เยี่ยมชม					
	ไทย	ร้อยละ	ต่างประเทศ	ร้อยละ	รวม	ร้อยละ	ไทย	ร้อยละ	ต่างประเทศ	ร้อยละ	รวม	ร้อยละ	ไทย	ร้อยละ	ต่างประเทศ	ร้อยละ	รวม	ร้อยละ
ชาย	139,407	48.38	92,374	51.07	231,781	49.42	13,326	100	852	43.78	14,178	92.84	152,733	51.06	93,226	51.01	245,959	50.79
หญิง	148,743	51.62	88,503	48.93	237,246	50.58	-	-	1,094	56.22	1,094	7.16	148,743	48.94	89,597	48.99	238,340	49.21
รวม	288,150	100	180,877	100	469,027	100	13,326	100	1,946	100	15,272	100	301,476	100	182,823	100	484,299	100

รายละเอียดสถิติการท่องเที่ยว
จังหวัดตรัง ปี 2536

ตารางที่ 2.2 จำนวนผู้มาเยี่ยมเยือน จังหวัดศรีสะเกษ จำนวนตามลักษณะการเดินทาง ปี 2536

ลักษณะการเดินทาง	นักท่องเที่ยว						นักศึกษاجر						ผู้เยี่ยมเยือน					
	ไทย	ร้อยละ	ต่างประเทศ	ร้อยละ	รวม	ร้อยละ	ไทย	ร้อยละ	ต่างประเทศ	ร้อยละ	รวม	ร้อยละ	ไทย	ร้อยละ	ต่างประเทศ	ร้อยละ	รวม	ร้อยละ
เดินทางมาเอง	222,771	95.18	2,957	92.09	225,728	95.14	59,293	100	259	93.84	59,552	99.97	282,064	96.15	3,216	92.23	285,280	96.11
มากับบริษัทนำเที่ยว	11,281	4.82	254	7.91	11,535	4.86	-	-	17	6.16	17	0.03	11,281	3.85	271	7.77	11,552	3.89
รวม	234,052	100	3,211	100	237,263	100	59,293	100	276	100	59,569	100	293,345	100	3,487	100	296,832	100

ตารางที่ 3.2 จำนวนผู้มาเยี่ยมเยือน จังหวัดศรีสะเกษ จำนวนตามพาหนะการเดินทาง ปี 2536

พาหนะการเดินทาง	นักท่องเที่ยว						นักท่องเที่ยว						ผู้เยี่ยมเยือน					
	ไทย	ร้อยละ	ต่างประเทศ	ร้อยละ	รวม	ร้อยละ	ไทย	ร้อยละ	ต่างประเทศ	ร้อยละ	รวม	ร้อยละ	ไทย	ร้อยละ	ต่างประเทศ	ร้อยละ	รวม	ร้อยละ
1. เครื่องบิน	5,500	2.35	627	19.53	6,127	2.58	1,044	1.76	-	-	1,044	1.75	6,544	2.23	627	18.00	7,171	2.41
2. รถไฟ	63,124	26.97	1,121	34.91	64,245	27.08	10,400	17.54	-	-	10,400	17.46	73,524	25.06	1,121	32.14	74,645	25.15
3. รถโดยสาร	58,724	25.09	1,028	32.02	59,752	25.18	17,687	29.83	172	62.37	17,859	29.98	76,411	26.05	1,200	34.42	77,611	26.15
4. รถส่วนตัว	79,484	33.96	209	6.51	79,693	33.59	28,087	47.37	86	31.18	28,173	47.29	107,571	36.67	295	8.46	107,866	36.34
5. รถจักรยานยนต์	13,060	5.58	226	7.04	13,286	5.60	-	-	18	6.45	18	0.03	13,060	4.45	244	6.98	13,304	4.48
6. อื่น ๆ	14,160	6.05	-	-	14,160	5.97	2,075	3.50	-	-	2,075	3.49	16,235	5.54	-	-	16,235	5.47
รวม	234,052	100	3,211	100	237,263	100	59,293	100	276	100	59,569	100	293,345	100	3,487	100	296,832	100

ตารางที่ 4.2 จำนวนนักท่องเที่ยว จังหวัดตรัง จำแนกตามสถานที่พัก ปี 2536

สถานที่พัก	นักท่องเที่ยว					
	ชาวไทย	ร้อยละ	ชาวต่างประเทศ	ร้อยละ	รวม	ร้อยละ
1. โรงแรม	117,541	50.22	2,314	72.06	119,855	50.52
2. เกสต์เฮาส์	1,030	0.44	127	3.77	1,151	0.49
3. บังกาโล/รีสอร์ท	9,362	4.00	587	18.28	9,949	4.19
4. บ้านญาติ/เพื่อน	96,757	41.34	104	3.24	96,861	40.82
5. ที่พักในอุทยานแห่งชาติ	2,083	0.89	34	1.06	2,117	0.89
6. บ้านรับรองของทางราชการหรือเอกชน	5,196	2.22	34	1.06	5,230	2.21
7. อื่น ๆ	2,083	0.89	17	0.53	2,100	0.88
รวม	234,052	100	3,211	100	237,263	100

ตารางที่ 5.2 จำนวนผู้มาเยี่ยมชมเยือน จังหวัดวัง จำนวนตามวัตถุประสงค์ของการเดินทาง ปี 2536

วัตถุประสงค์หลัก ของการเดินทาง	นักท่องเที่ยว						นักศึกษาร						ผู้เยี่ยมชมเยือน					
	ไทย	ร้อยละ	ต่างประเทศ	ร้อยละ	รวม	ร้อยละ	ไทย	ร้อยละ	ต่างประเทศ	ร้อยละ	รวม	ร้อยละ	ไทย	ร้อยละ	ต่างประเทศ	ร้อยละ	รวม	ร้อยละ
1. ท่องเที่ยว/พักผ่อน	88,823	37.95	2,729	84.99	91,552	38.59	18,725	31.58	259	93.84	18,984	31.87	107,548	36.66	2,988	85.69	110,536	37.24
2. ธุรกิจ	66,260	28.31	229	7.13	66,489	28.02	13,525	22.81	-	-	13,525	22.70	79,785	27.20	229	6.57	80,014	26.96
3. ปฏิบัติราชการ	29,608	12.65	50	1.56	29,658	12.50	12,481	21.05	-	-	12,481	20.95	42,089	14.35	50	1.43	42,139	14.20
4. ประชุม/สัมมนา	8,473	3.62	26	0.81	8,499	3.58	4,162	7.02	-	-	4,162	6.99	12,635	4.31	26	0.75	12,661	4.26
5. ทักษะศึกษา	4,938	2.11	164	5.11	5,102	2.15	2,081	3.51	-	-	2,081	3.49	7,019	2.39	164	4.70	7,183	2.42
6. อื่น ๆ	35,950	15.36	13	0.40	35,963	15.16	8,319	14.03	17	6.16	8,336	14.00	44,269	15.09	30	0.86	44,299	14.92
รวม	234,052	100	3,211	100	237,263	100	59,293	100	276	100	59,569	100	293,345	100	3,487	100	296,832	100

ตารางที่ 6.2 จำนวนผู้มาเยี่ยมเยือนชาวไทย จังหวัดตรัง จำแนกตามถิ่นที่อยู่ ปี 2536

ถิ่นที่อยู่ของผู้มาเยี่ยมเยือน	นักท่องเที่ยว		นักทัศนาจร		ผู้เยี่ยมเยือน	
	จำนวน	ร้อยละ	จำนวน	ร้อยละ	รวม	ร้อยละ
1. กรุงเทพมหานคร	82,527	35.26	5,295	8.93	87,822	29.94
2. ภาคกลาง	22,048	9.42	2,117	3.57	24,165	8.24
3. ภาคเหนือ	8,543	3.65	-	-	8,543	2.91
4. ภาคใต้	113,117	48.33	49,764	83.93	162,881	55.52
5. ภาคตะวันออก	702	0.30	-	-	702	0.24
6. ภาคตะวันออก เจียงเหนือ	7,115	3.04	2,117	3.57	9,232	3.15
รวม	234,052	100	59,293	100	293,345	100

ตารางที่ 7.2 จำนวนผู้มาเยี่ยมชมเขื่อนชาวต่างประเทศ จังหวัดตวันง จำนวนตามถิ่นที่อยู่ ปี 2536

ถิ่นที่อยู่ของผู้ มาเยี่ยมชมเขื่อน	นักท่องเที่ยว		นักศึกษานางร		ผู้เยี่ยมชมเขื่อน	
	ชาวต่างประเทศ	ร้อยละ	ชาวต่างประเทศ	ร้อยละ	รวม	ร้อยละ
1. อเมริกา	511	15.91	55	19.92	566	16.23
2. ยุโรป	990	30.83	147	53.26	1,137	32.61
3. ออสเตรเลีย	244	7.59	37	13.41	281	8.06
4. เอเชีย	1,466	45.67	37	13.41	1,503	43.10
5. ตะวันออกกลาง	-	-	-	-	-	-
6. แอฟริกา	-	-	-	-	-	-
รวม	3,211	100	276	100	3,487	100

ตารางที่ 8.2 จำนวนผู้มาเยี่ยมเยือน จังหวัดศรีสะเกษ จำนวนตามอาชีพ ปี 2536

อาชีพ	นักท่องเที่ยว						นักทัศนาจร						ผู้เยี่ยมเยือน					
	ไทย	ร้อยละ	ต่างประเทศ	ร้อยละ	รวม	ร้อยละ	ไทย	ร้อยละ	ต่างประเทศ	ร้อยละ	รวม	ร้อยละ	ไทย	ร้อยละ	ต่างประเทศ	ร้อยละ	รวม	ร้อยละ
1. ข้าราชการ/พนักงานรัฐวิสาหกิจ	59,215	25.30	393	12.24	59,608	25.12	18,725	31.58	69	25.00	18,794	31.55	77,940	26.57	462	13.25	78,402	26.41
2. นักศึกษา	35,950	15.36	432	13.45	36,382	15.34	9,362	15.79	51	18.48	9,413	15.80	45,312	15.45	483	13.85	45,795	15.43
3. ประกอบกิจการส่วนตัว	63,452	27.11	572	17.81	64,024	26.98	16,644	28.07	35	12.68	16,679	28.00	80,096	27.30	607	17.41	80,703	27.19
4. ตัวแทนขายสินค้า	19,731	8.43	127	3.96	19,858	8.37	1,043	1.76	35	12.68	1,078	1.81	20,774	7.08	162	4.65	20,936	7.05
5. แม่บ้าน	9,877	4.22	203	6.32	10,080	4.25	5,200	8.77	-	-	5,200	8.73	15,077	5.14	203	5.82	15,280	5.15
6. พนักงาน/ลูกจ้าง	39,485	16.87	977	30.43	40,462	17.05	3,119	5.26	35	12.68	3,154	5.30	42,604	14.52	1,012	29.02	43,616	14.69
7. เกษตรกร	4,236	1.81	38	1.18	4,274	1.80	2,081	3.51	-	-	2,081	3.49	6,317	2.15	38	1.09	6,355	2.14
8. อื่น ๆ	2,106	0.90	469	14.61	2,575	1.09	3,119	5.26	51	18.48	3,170	5.32	5,225	1.79	520	14.91	5,745	1.94
รวม	234,052	100	3,211	100	237,263	100	59,293	100	276	100	59,569	100	293,345	100	3,487	100	296,832	100

ตารางที่ 9.2 จำนวนผู้มาเยี่ยมเยือน จังหวัดตรัง จำนวนตามอายุ ปี 2536

อายุ	นักท่องเที่ยว						นักศึกษاجر						ผู้เยี่ยมเยือน						
	ไทย	ร้อยละ	ต่างประเทศ	ร้อยละ	รวม	ร้อยละ	ไทย	ร้อยละ	ต่างประเทศ	ร้อยละ	รวม	ร้อยละ	ไทย	ร้อยละ	ต่างประเทศ	ร้อยละ	รวม	ร้อยละ	
1. ต่ำกว่า 15 ปี	-	-	-	-	-	-	-	-	-	-	-	-	-	-	-	-	-	-	-
2. 15 - 24	51,070	21.82	457	14.23	51,527	21.72	13,525	22.81	69	25.00	13,594	22.82	64,595	22.02	526	15.08	65,121	21.94	
3. 25 - 34	87,231	37.27	1,645	51.23	88,876	37.46	18,725	31.58	139	50.36	18,864	31.67	105,956	36.12	1,784	51.16	107,740	36.30	
4. 35 - 44	63,826	27.27	731	22.77	64,557	27.21	17,687	29.83	51	18.48	17,738	29.78	81,513	27.79	782	22.43	82,295	27.72	
5. 45 - 54	22,703	9.70	274	8.53	22,977	9.68	7,281	12.28	-	-	7,281	12.22	29,984	10.22	274	7.86	30,258	10.19	
6. 55 - 64	7,794	3.33	78	2.43	7,872	3.32	2,075	3.50	-	-	2,075	3.48	9,869	3.36	78	2.24	9,947	3.36	
7. มากกว่า 64	1,428	0.61	26	0.81	1,454	0.61	-	-	17	6.16	17	0.03	1,428	0.49	43	1.23	1,471	0.49	
รวม	234,052	100	3,211	100	237,263	100	59,293	100	276	100	59,569	100	293,345	100	3,487	100	296,832	100	
อายุเฉลี่ย	32.92	-	32.52	-	32.91	-	33.88	-	31.56	-	33.87	-	33.11	-	32.44	-	33.10	-	

ตารางที่ 10.2 ค่าใช้จ่ายเฉลี่ยต่อคนต่อวันของผู้มาเยี่ยมเยือน จังหวัดวัง จ้านกตามหมวดค่าใช้จ่ายต่าง ๆ ปี 2536

หน่วย : บาท

หมวดค่าใช้จ่าย	นักท่องเที่ยว						นักศึกษาร						ผู้เยี่ยมเยือน					
	ไทย	ร้อยละ	ต่างประเทศ	ร้อยละ	รวม	ร้อยละ	ไทย	ร้อยละ	ต่างประเทศ	ร้อยละ	รวม	ร้อยละ	ไทย	ร้อยละ	ต่างประเทศ	ร้อยละ	รวม	ร้อยละ
1. ค่าที่พัก	295.04	25.49	317.67	31.68	295.35	25.56	-	-	-	-	-	-	235.40	22.64	292.53	30.58	236.08	22.72
2. ค่าอาหารและเครื่องดื่ม	219.44	18.95	234.82	23.41	219.65	19.01	170.18	29.59	135.13	32.38	170.02	29.60	209.48	20.14	226.93	23.72	209.69	20.18
3. ค่าบริการท่องเที่ยวและพาหนะภายในจังหวัด	59.69	5.16	109.63	10.93	60.37	5.22	19.64	3.41	29.53	7.08	19.69	3.43	51.59	4.96	103.29	10.80	52.21	5.03
4. ค่าซื้อสินค้าของที่ระลึก	267.56	23.11	166.62	16.61	266.19	23.04	142.86	24.84	200.00	47.92	143.12	24.91	242.35	23.30	169.26	17.69	241.49	23.24
5. ค่าใช้จ่ายบันเทิง	156.69	13.53	92.55	9.23	155.82	13.48	129.11	22.45	20.67	4.95	128.61	22.39	151.12	14.53	86.86	9.08	150.36	14.47
6. อื่น ๆ	159.30	13.76	81.62	8.14	158.25	13.69	113.39	19.71	32.00	7.67	113.02	19.67	150.02	14.43	77.69	8.12	149.17	14.36
รวม	-	100	-	100	-	100	-	100	-	100	-	100	-	100	-	100	-	100
ค่าใช้จ่ายเฉลี่ย/คน/วัน	1,157.72	-	1,002.91	-	1,155.63	-	575.18	-	417.33	-	574.46	-	1,039.96	-	956.56	-	1,039.00	-

ตารางที่ 11.2 ค่าใช้จ่ายเฉลี่ยต่อคนต่อวันของผู้มาเยี่ยมชม จังหวัดวัง จ้าแนกตามพาหนะการเดินทาง ปี 2536

หน่วย : บาท

พาหนะการเดินทาง	นักท่องเที่ยว						นักศึกษاجر						ผู้เยี่ยมชม					
	ไทย	ร้อยละ	ต่าง ประเทศ	ร้อยละ	รวม	ร้อยละ	ไทย	ร้อยละ	ต่าง ประเทศ	ร้อยละ	รวม	ร้อยละ	ไทย	ร้อยละ	ต่าง ประเทศ	ร้อยละ	รวม	ร้อยละ
1. เครื่องบิน	1,588.47	137.21	1,169.90	116.65	1,582.81	138.59	60.00	10.43	-	-	60.00	10.44	1,279.52	123.04	1,077.30	112.62	1,277.21	122.93
2. รถไฟ	1,004.72	86.78	913.40	91.07	1,003.48	87.87	587.00	102.06	-	-	587.00	102.18	920.29	88.49	841.10	87.93	919.90	88.54
3. รถโดยสาร	962.13	83.11	946.94	94.42	961.92	84.23	394.39	68.57	353.88	84.80	394.20	68.62	847.37	81.48	900.00	94.09	847.99	81.62
4. รถส่วนตัว	1,241.89	107.27	1,071.21	106.81	1,239.58	108.54	706.29	122.79	491.60	117.65	705.30	122.78	1,133.63	109.01	1,025.33	107.19	1,132.36	108.99
5. รตน้าเที่ยว	1,733.13	149.70	1,078.82	107.57	1,724.27	150.98	-	-	620.00	148.56	620.00	107.93	1,382.82	132.97	1,042.50	108.98	1,502.66	144.63
6. อื่น ๆ	1,270.29	109.72	440.67	43.94	1,259.06	110.24	450.00	78.24	-	-	450.00	78.34	1,104.49	106.21	405.79	42.42	1,096.70	105.55
ค่าใช้จ่ายเฉลี่ย /คน/วัน	1,157.72	-	1,002.91	-	1,155.63	-	575.18	-	417.33	-	574.46	-	1,039.96	-	956.56	-	1,039.00	-

ตารางที่ 12.2. ค่าใช้จ่ายเฉลี่ยต่อคนต่อวันของผู้มาเยี่ยมชม จังหวัดศรีสะเกษ จำนวนตามวัตถุประสงค์ของการเดินทาง ปี 2536

หน่วย : บาท

วัตถุประสงค์หลัก ของการเดินทาง	นักท่องเที่ยว						นักศึกษاجر						ผู้เยี่ยมชม					
	ไทย	ร้อยละ	ต่าง ประเทศ	ร้อยละ	รวม	ร้อยละ	ไทย	ร้อยละ	ต่าง ประเทศ	ร้อยละ	รวม	ร้อยละ	ไทย	ร้อยละ	ต่าง ประเทศ	ร้อยละ	รวม	ร้อยละ
1. ท่องเที่ยว/พักผ่อน	1,199.47	103.61	987.72	98.49	1,196.60	103.54	787.77	136.96	388.93	93.19	785.92	136.81	1,116.25	107.34	940.33	98.30	1,114.18	107.24
2. ธุรกิจ	1,347.03	116.35	1,574.20	156.96	1,350.10	116.83	684.16	118.95	-	-	684.16	119.10	1,213.05	116.64	1,449.60	151.54	1,216.46	117.08
3. ปฏิบัติราชการ	1,006.56	86.94	562.50	56.09	1,000.55	86.58	362.09	62.95	-	-	362.09	63.03	876.30	84.26	517.98	54.15	572.42	55.09
4. ประชุม/สัมมนา	909.09	78.52	720.00	71.79	906.53	78.44	248.75	43.25	-	-	248.75	43.30	775.62	74.58	663.01	69.31	774.53	74.55
5. ทักษะศึกษา	814.29	70.34	630.01	62.82	811.80	70.25	500.00	86.93	-	-	500.00	87.04	750.76	72.19	580.14	60.65	749.24	72.11
6. อื่น ๆ	942.58	81.42	500.00	49.85	936.59	81.04	435.00	75.63	815.00	141.69	436.76	76.03	839.98	80.77	524.93	54.88	836.28	80.49
ค่าใช้จ่ายเฉลี่ย /คน/วัน	1,157.72	-	1,002.91	-	1,155.63	-	575.18	-	417.33	-	574.46	-	1,039.96	-	956.56	-	1,039.00	-

ตารางที่ 13.2 ค่าใช้จ่ายเฉลี่ยต่อคนต่อวันของผู้นำเยี่ยมเยือน จังหวัดตรัง จำนวนคามอาชีพ ปี 2536

หน่วย : บาท

อาชีพ	นักท่องเที่ยว						นักศึกษาร						ผู้เยี่ยมเยือน					
	ไทย	ร้อยละ	ต่างประเทศ	ร้อยละ	รวม	ร้อยละ	ไทย	ร้อยละ	ต่างประเทศ	ร้อยละ	รวม	ร้อยละ	ไทย	ร้อยละ	ต่างประเทศ	ร้อยละ	รวม	ร้อยละ
1. ข้าราชการ/พนักงานรัฐวิสาหกิจ	1,217.33	105.15	1,003.86	100.09	1,214.44	100.16	748.61	130.15	468.75	112.32	747.31	130.09	1,122.59	107.95	961.51	100.52	1,120.70	107.86
2. นักศึกษา	631.03	54.51	636.67	63.48	631.11	54.90	381.11	66.26	109.01	26.12	379.85	66.12	580.51	55.82	594.91	62.19	580.69	55.89
3. ประกอบกิจการส่วนตัว	1,260.95	108.92	1,197.57	119.41	1,260.09	107.34	662.66	115.21	650.00	155.75	662.60	115.34	1,140.02	109.62	1,154.23	120.66	1,140.18	109.74
4. ตัวแทนขายสินค้า	1,286.43	111.12	778.34	77.61	1,279.55	100.70	265.00	46.07	460.00	110.22	265.90	46.29	1,079.97	103.85	753.14	78.73	1,076.13	103.57
5. แม่บ้าน	784.29	67.74	1,125.32	112.21	788.91	88.22	264.00	45.89	-	-	264.00	45.96	679.13	65.30	1,036.25	108.33	683.57	65.79
6. พนักงาน/ลูกจ้าง	1,480.23	127.86	913.88	91.12	1,472.56	99.66	391.67	68.10	504.00	120.77	392.19	68.27	1,260.20	121.18	881.44	92.15	1,255.75	120.86
7. เกษตรกร	614.16	53.05	728.33	72.62	615.71	57.35	870.00	151.26	-	-	870.00	151.45	665.87	64.03	670.68	70.11	666.74	64.17
8. อื่น ๆ	1,084.00	93.63	1,258.46	125.48	1,086.36	114.11	293.33	28.50	430.00	103.04	293.96	51.17	924.18	88.87	1,192.89	124.71	927.34	89.25
ค่าใช้จ่ายเฉลี่ย/คน/วัน	1,157.72	-	1,002.91	-	1,155.63	-	575.18	-	417.33	-	574.46	-	1,039.96	-	956.56	-	1,039.00	-

ตารางที่ 14.2 ร้อยละของนักท่องเที่ยว จังหวัดตรัง จำแนกตามระยะเวลาที่พำนัก ปี 2536

นักท่องเที่ยว	ระยะเวลาพำนัก (วัน)								รวม	เฉลี่ย (วัน)
	1	2	3	4	5	6	7	>7		
ไทย	29.15	36.36	15.99	5.33	4.39	0.31	2.20	6.27	100	3.28
ต่างประเทศ	24.48	36.34	17.56	7.35	5.70	2.46	0.41	5.70	100	3.50
									เฉลี่ยรวม	3.28

ตารางที่ 15.2 ร้อยละของนักท่องเที่ยว จังหวัดตรัง จำแนกตามระยะเวลาที่พำนัก และวัตถุประสงค์ของการเดินทาง ปี 2536

วัตถุประสงค์ ของการเดินทาง	นักท่องเที่ยวไทย									เฉลี่ย (วัน)	นักท่องเที่ยวต่างประเทศ								เฉลี่ย (วัน)	เฉลี่ยรวม (วัน)
	ระยะเวลาพำนัก (วัน)										ระยะเวลาพำนัก (วัน)									
	1	2	3	4	5	6	7	>7	1		2	3	4	5	6	7	>7			
1. ท่องเที่ยว/พักผ่อน	39.78	43.10	29.41	35.29	35.72	-	28.57	40.00	2.92	86.66	86.51	83.72	83.33	85.71	83.33	100	71.43	3.35	2.93	
2. ธุรกิจ	26.88	28.45	33.33	11.77	35.71	100	28.57	25.00	3.14	6.66	8.99	6.98	5.56	7.14	16.67	-	-	2.44	3.14	
3. ปฏิบัติราชการ	13.98	15.52	7.85	11.77	7.14	-	-	10.00	3.83	1.67	3.37	-	-	-	-	-	-	1.75	3.83	
4. ประชุม/สัมมนา	4.30	5.17	3.92	-	-	-	-	-	1.83	1.67	-	-	-	-	-	-	7.14	5.50	1.84	
5. ทักษศึกษา	3.23	0.86	1.96	5.88	-	-	-	-	2.00	1.67	1.13	9.30	11.11	7.15	-	-	21.43	8.17	2.20	
6. อื่น ๆ	11.83	6.90	23.53	35.29	21.43	-	42.86	25.00	4.54	1.67	-	-	-	-	-	-	-	1.00	4.54	
รวม	100	100	100	100	100	100	100	100	3.28	100	100	100	100	100	100	100	100	3.50	3.28	

ตารางที่ 16.2 จำนวนผู้มาเยี่ยมเยือน จังหวัดตวัน จำนวนตามจำนวนครั้งที่เดินทางมาในรอบ 1 ปี 2536

จำนวนครั้ง ของการเดินทาง	นักท่องเที่ยว						นักศึกษاجر						ผู้เยี่ยมเยือน					
	ไทย	ร้อยละ	ต่างประเทศ	ร้อยละ	รวม	ร้อยละ	ไทย	ร้อยละ	ต่างประเทศ	ร้อยละ	รวม	ร้อยละ	ไทย	ร้อยละ	ต่างประเทศ	ร้อยละ	รวม	ร้อยละ
1	82,785	35.37	2,700	84.09	85,485	36.03	5,295	8.93	257	93.12	5,552	9.32	88,080	30.02	2,957	84.80	91,037	30.67
2	50,672	21.65	367	11.43	51,039	21.51	15,885	26.79	-	-	15,885	26.67	66,557	22.69	367	10.53	66,924	22.55
3	29,257	12.50	13	0.41	29,270	12.34	9,528	16.07	-	-	9,528	16.00	38,785	13.22	13	0.37	38,798	13.07
4	21,392	9.14	78	2.43	21,470	9.05	3,178	5.36	-	-	3,178	5.33	24,570	8.38	78	2.24	24,648	8.30
5	12,849	5.49	13	0.41	12,862	5.42	6,350	10.71	-	-	6,350	10.66	19,199	6.54	13	0.37	19,212	6.47
มากกว่า 5	37,097	15.85	40	1.23	37,137	15.65	19,057	32.14	19	6.88	19,076	32.02	56,154	19.15	59	1.69	56,213	18.94
รวม	234,052	100	3,211	100	237,263	100	59,293	100	276	100	59,569	100	293,345	100	3,487	100	296,832	100
จำนวนครั้งเฉลี่ย/ปี	3.83	-	1.44	-	3.78	-	5.75	-	1.40	-	5.73	-	4.22	-	1.44	-	4.19	-

ตารางที่ 17.2 สถานที่ท่องเที่ยวที่ผู้เยี่ยมชมเยือนนิยมเที่ยว จังหวัดตรัง

สถานที่	ร้อยละ
หาดปากเม็ง	43.26
สระกะพงสิรินทร์	21.09
หาดเจ้าไหม	18.48
เกาะไหง	15.22
เกาะมุกและถ้ำมรกต	10.43
เกาะกระดาน	9.57
น้ำตกสายรุ้ง	8.91
ห้าง ไดมอนด์	8.48
อนุสาวรีย์พระรชภูพานุประดิษฐ์มหิศรภักดี	8.04
ตัวเมืองตรัง	8.04
น้ำตกกระช้อง	6.74
ท่าเรือกันตัง	4.78
น้ำตกโตนเต๊ะ	4.56
หาดหยงลิน	4.56
เกาะสุกร	2.39
เกาะลิบง (หาดทุ่งหญ้าคา)	1.96
อื่น ๆ	10.22

ตารางที่ 18.2 จำนวนผู้เยี่ยมชมเยือน จังหวัดศรีสะเกษ จำนวนตามสถานที่พักและพาหนะการเดินทาง ปี 2536

พาหนะเดินทาง	ประเภทที่พัก								นักท่องเที่ยว	นักท่องเที่ยว	รวมทั้งหมด
	โรงแรม	เกสต์เฮาส์	บังกาโล/รีสอร์ท	บ้านญาติ/เพื่อน	ที่พักในอุทยาน	บ้านพักรับรอง	อื่น ๆ				
เครื่องบิน	- ไทย	5,500	-	-	-	-	-	-	5,500	1,044	6,544
	- ต่างประเทศ	350	52	190	35	-	-	-	627	-	627
	รวม	5,850	52	190	35	-	-	-	6,127	1,044	7,171
รถไม่	- ไทย	13,182	-	3,121	43,697	1,042	1,040	1,042	63,124	10,400	73,524
	- ต่างประเทศ	982	17	104	18	-	-	-	1,121	-	1,121
	รวม	14,164	17	3,225	43,715	1,042	1,040	1,042	64,245	10,400	74,645
รถโดยสาร	- ไทย	28,558	-	-	29,127	-	1,039	-	58,724	17,687	76,411
	- ต่างประเทศ	701	34	190	35	34	34	-	1,028	172	1,200
	รวม	29,259	34	190	29,162	34	1,073	-	59,752	17,859	77,615
รถส่วนตัว	- ไทย	47,242	1,030	5,201	22,892	1,041	2,078	-	79,484	28,087	107,571
	- ต่างประเทศ	140	18	51	-	-	-	-	209	86	295
	รวม	47,382	1,048	5,252	22,892	1,041	2,078	-	79,693	28,173	107,866
รถจักรยานยนต์	- ไทย	10,981	-	1,040	-	-	1,039	-	13,060	-	13,060
	- ต่างประเทศ	141	-	52	16	-	-	17	226	18	244
	รวม	11,122	-	1,092	16	-	1,039	17	13,286	18	13,304
อื่น ๆ	- ไทย	12,078	-	-	1,041	-	-	1,041	14,160	2,075	16,235
	- ต่างประเทศ	-	-	-	-	-	-	-	-	-	-
	รวม	12,078	-	-	1,041	-	-	1,041	14,160	2,075	16,235
รวม	- ไทย	117,541	1,030	9,362	96,757	2,083	5,196	2,083	234,052	59,293	293,345
	- ต่างประเทศ	2,314	121	587	104	34	34	17	3,211	276	3,487
รวมทั้งหมด		119,855	1,151	9,949	96,861	2,117	5,230	2,100	237,263	59,569	296,832

ตารางที่ 19.2 จำนวนผู้มาเยี่ยมชม จังหวัดศรีสะเกษ ปี 2536

เพศ	นักท่องเที่ยว						นักศึกษานางร						ผู้เยี่ยมชม					
	ไทย	ร้อยละ	ต่างประเทศ	ร้อยละ	รวม	ร้อยละ	ไทย	ร้อยละ	ต่างประเทศ	ร้อยละ	รวม	ร้อยละ	ไทย	ร้อยละ	ต่างประเทศ	ร้อยละ	รวม	ร้อยละ
ชาย	158,172	67.58	2,106	65.59	160,278	67.56	36,613	61.46	207	75.00	36,613	61.46	194,578	66.33	2,313	66.33	196,891	66.33
หญิง	75,880	32.42	1,105	34.41	76,985	32.44	22,887	38.60	69	25.00	22,956	38.54	98,767	33.67	1,174	33.67	99,941	33.67
รวม	234,052	100	3,211	100	237,263	100	59,293	100	276	100	59,569	100	293,345	100	3,487	100	296,832	100

รายละเอียดสถิติการท่องเที่ยว
จังหวัดนครศรีธรรมราช ปี 2536

ตารางที่ 2.3 จำนวนผู้มาเยี่ยมเยือน จังหวัดนครศรีธรรมราช จำนวนตามลักษณะการเดินทาง ปี 2536

ลักษณะการเดินทาง	นักท่องเที่ยว						นักศึกษاجر						ผู้เยี่ยมเยือน					
	ไทย	ร้อยละ	ต่างประเทศ	ร้อยละ	รวม	ร้อยละ	ไทย	ร้อยละ	ต่างประเทศ	ร้อยละ	รวม	ร้อยละ	ไทย	ร้อยละ	ต่างประเทศ	ร้อยละ	รวม	ร้อยละ
เดินทางมาเอง	828,505	97.12	3,110	66.40	831,615	96.96	275,938	91.61	345	60.00	276,283	91.55	1,104,443	95.68	3,455	65.70	1,107,898	95.55
มากับบริษัทนำเที่ยว	24,569	2.88	1,573	33.60	26,142	3.04	25,271	8.39	230	40.00	25,501	8.45	49,840	4.32	1,803	34.30	51,643	4.45
รวม	853,074	100	4,683	100	857,757	100	301,209	100	575	100	301,784	100	1,154,283	100	5,258	100	1,159,541	100

ตารางที่ 3.3 จำนวนผู้มาเยี่ยมชมเยือน จังหวัดนครศรีธรรมราช จำนวนตามพาหนะการเดินทาง ปี 2536

พาหนะการเดินทาง	นักท่องเที่ยว						นักศึกษานางร						ผู้เยี่ยมชมเยือน					
	ไทย	ร้อยละ	ต่างประเทศ	ร้อยละ	รวม	ร้อยละ	ไทย	ร้อยละ	ต่างประเทศ	ร้อยละ	รวม	ร้อยละ	ไทย	ร้อยละ	ต่างประเทศ	ร้อยละ	รวม	ร้อยละ
1. เครื่องบิน	10,733	1.26	732	15.63	11,465	1.34	4,242	1.41	65	11.30	4,307	1.43	14,975	1.30	797	15.16	15,772	1.36
2. รถไฟ	242,241	28.40	1,016	21.70	243,257	28.36	14,848	4.93	33	5.74	14,881	4.93	257,089	22.28	1,049	19.95	258,138	22.26
3. รถโดยสาร	235,343	27.59	1,229	26.24	236,572	27.58	36,060	11.97	99	17.22	36,159	11.98	271,403	23.51	1,328	25.26	272,731	23.52
4. รถส่วนตัว	339,862	39.84	481	10.27	340,343	39.68	218,484	72.54	164	28.52	218,648	72.46	558,346	48.37	645	12.27	558,991	48.21
5. รถบริษัทนำเที่ยว	20,760	2.43	1,174	25.07	21,934	2.55	25,454	8.45	214	37.22	25,668	8.50	46,214	4.00	1,388	26.40	47,602	4.11
6. อื่น ๆ	4,135	0.48	51	1.09	4,186	0.49	2,121	0.70	-	-	2,121	0.70	6,256	0.54	51	0.96	6,307	0.54
รวม	853,074	100	4,683	100	857,757	100	301,209	100	575	100	301,784	100	1,154,283	100	5,258	100	1,159,541	100

ตารางที่ 4.3 จำนวนนักท่องเที่ยว จังหวัดนครศรีธรรมราช จำแนกตามสถานที่พัก ปี 2536

สถานที่พัก	นักท่องเที่ยว					
	ชาวไทย	ร้อยละ	ชาวต่างประเทศ	ร้อยละ	รวม	ร้อยละ
1. โรงแรม	221,578	25.97	3,879	82.83	225,457	26.28
2. เกสต์เฮาส์	2,215	0.26	150	3.20	2,365	0.28
3. บังกาโล/รีสอร์ต	6,647	0.78	251	5.36	6,898	0.80
4. บ้านญาติ/เพื่อน	587,182	68.83	318	6.79	587,500	68.49
5. ที่พักในอุทยานแห่งชาติ	-	-	-	-	-	-
6. บ้านรับรองของทางราชการหรือเอกชน	26,589	3.12	67	1.44	26,656	3.11
7. อื่น ๆ	8,863	1.04	18	0.38	8,881	1.04
รวม	853,074	100	4,683	100	857,757	100

ตารางที่ 5.3 จำนวนผู้มาเยี่ยมชมเยือน จังหวัดนครศรีธรรมราช จำนวนตามวัตถุประสงค์ของการเดินทาง ปี 2536

วัตถุประสงค์หลัก ของการเดินทาง	นักท่องเที่ยว						นักศึกษาร						ผู้เยี่ยมชมเยือน					
	ไทย	ร้อยละ	ต่างประเทศ	ร้อยละ	รวม	ร้อยละ	ไทย	ร้อยละ	ต่างประเทศ	ร้อยละ	รวม	ร้อยละ	ไทย	ร้อยละ	ต่างประเทศ	ร้อยละ	รวม	ร้อยละ
1. ท่องเที่ยว/พักผ่อน	360,509	42.26	4,019	85.82	364,528	42.50	188,798	62.68	509	88.52	189,307	62.73	549,307	47.59	4,528	86.12	553,835	47.76
2. ธุรกิจ	274,263	32.15	408	8.72	274,671	32.02	50,904	16.90	-	-	50,904	16.87	325,167	28.17	408	7.76	325,575	28.08
3. ปฏิบัติราชการ	85,052	9.97	114	2.43	85,166	9.93	6,356	2.11	32	5.57	6,388	2.12	91,408	7.92	146	2.78	91,554	7.90
4. ประชุม/สัมมนา	43,677	5.12	19	0.40	43,696	5.09	10,603	3.52	-	-	10,603	3.51	54,280	4.70	19	0.36	54,299	4.68
5. ทักษศึกษา	6,739	0.79	57	1.21	6,796	0.79	19,097	6.34	17	2.95	19,114	6.33	25,836	2.24	74	1.40	25,910	2.23
6. เยี่ยมญาติ	-	-	-	-	-	-	-	-	-	-	-	-	-	-	-	-	-	-
7. อื่น ๆ	82,834	9.71	66	1.42	82,900	9.67	25,451	8.45	17	2.95	25,468	8.44	108,285	9.38	83	1.58	108,368	9.35
รวม	853,074	100	4,683	100	857,757	100	301,209	100	575	100	301,784	100	1,154,283	100	5,258	100	1,159,541	100

ตารางที่ 6.3 จำนวนผู้มาเยี่ยมเยือนชาวไทย จังหวัดนครศรีธรรมราช จำแนกตามถิ่นที่อยู่ ปี 2536

ถิ่นที่อยู่ของผู้มาเยี่ยมเยือน	นักท่องเที่ยว		นักศึกษاجر		ผู้เยี่ยมเยือน	
	จำนวน	ร้อยละ	จำนวน	ร้อยละ	รวม	ร้อยละ
1. กรุงเทพมหานคร	288,510	33.82	40,031	13.29	328,541	28.46
2. ภาคกลาง	99,554	11.67	23,163	7.69	122,717	10.63
3. ภาคเหนือ	26,019	3.05	12,651	4.20	38,670	3.35
4. ภาคใต้	386,954	45.36	214,852	71.33	601,806	52.13
5. ภาคตะวันออก	28,322	3.32	-	-	28,322	2.45
6. ภาคตะวันออก เจียงเหนือ	23,715	2.78	10,512	3.49	34,227	2.98
รวม	853,074	100	301,209	100	1,154,283	100

ตารางที่ 7.3 จำนวนผู้มาเยี่ยมชมเยือนชาวต่างประเทศ จังหวัดนครศรีธรรมราช จำแนกตามถิ่นที่อยู่ ปี 2536

ถิ่นที่อยู่ของผู้ มาเยี่ยมชมเยือน	นักท่องเที่ยว		นักศึกษานอกร		ผู้เยี่ยมชมเยือน	
	ชาวต่างประเทศ	ร้อยละ	ชาวต่างประเทศ	ร้อยละ	รวม	ร้อยละ
1. อเมริกา	569	12.14	102	17.74	671	12.76
2. ยุโรป	2,398	51.21	354	61.57	2,752	52.34
3. ออสเตรเลีย	84	1.80	17	2.95	101	1.92
4. เอเชีย	1,588	33.91	102	17.74	1,690	32.14
5. ตะวันออกกลาง	44	0.94	-	-	44	0.84
6. แอฟริกา	-	-	-	-	-	-
รวม	4,683	100	575	100	5,258	100

ตารางที่ 8.3 จำนวนผู้มาเยี่ยมเยือน จังหวัดนครศรีธรรมราช จำนวนตามอาชีพ ปี 2536

อาชีพ	นักท่องเที่ยว						นักทัศนาจร						ผู้เยี่ยมเยือน					
	ไทย	ร้อยละ	ต่างประเทศ	ร้อยละ	รวม	ร้อยละ	ไทย	ร้อยละ	ต่างประเทศ	ร้อยละ	รวม	ร้อยละ	ไทย	ร้อยละ	ต่างประเทศ	ร้อยละ	รวม	ร้อยละ
1. ข้าราชการ/พนักงานรัฐวิสาหกิจ	206,870	24.25	1,044	22.29	207,914	24.24	67,411	22.38	65	11.31	67,476	22.36	274,281	23.76	1,109	21.09	275,390	23.75
2. นักศึกษา	116,274	13.63	459	9.80	116,733	13.61	46,326	15.38	33	5.74	46,359	15.36	162,600	14.09	492	9.36	163,092	14.07
3. ประกอบกิจการส่วนตัว	254,899	29.88	881	18.81	255,780	29.82	73,736	24.48	116	20.17	73,852	24.47	328,635	28.47	997	18.94	329,632	28.43
4. ตัวแทนขายสินค้า	67,052	7.86	220	4.70	67,272	7.84	10,542	3.50	33	5.74	10,575	3.50	77,594	6.72	253	4.83	77,847	6.71
5. แม่บ้าน	39,156	4.59	422	9.00	39,578	4.61	33,705	11.19	98	17.04	33,803	11.20	72,861	6.31	520	9.89	73,381	6.33
6. พนักงาน/ลูกจ้าง	137,515	16.12	967	20.65	138,482	16.15	31,597	10.49	33	5.74	31,630	10.48	169,112	14.65	1,000	19.02	170,112	14.67
7. เกษตรกร	19,024	2.23	105	2.24	19,129	2.23	21,055	6.99	82	14.26	21,137	7.01	40,079	3.47	187	3.55	40,266	3.47
8. วิศวกร	2,218	0.26	96	2.06	2,314	0.27	-	-	82	14.26	82	0.03	2,218	0.20	178	3.39	2,396	0.21
9. แพทย์/พยาบาล	-	-	10	0.22	10	0.00	-	-	-	-	-	-	-	-	10	0.19	10	0.00
10. อื่น ๆ	10,066	1.18	479	10.23	10,545	1.23	16,837	5.59	33	5.74	16,870	5.59	26,903	2.33	512	9.74	27,415	2.36
รวม	853,074	100	4,683	100	857,757	100	301,209	100	575	100	301,784	100	1,154,283	100	5,258	100	1,159,541	100

ตารางที่ 9.3 จำนวนผู้มาเยี่ยมเยือน จังหวัดนครศรีธรรมราช จำนวนตามอายุ ปี 2536

อายุ	นักท่องเที่ยว						นักศึกษاجر						ผู้เยี่ยมเยือน					
	ไทย	ร้อยละ	ต่างประเทศ	ร้อยละ	รวม	ร้อยละ	ไทย	ร้อยละ	ต่างประเทศ	ร้อยละ	รวม	ร้อยละ	ไทย	ร้อยละ	ต่างประเทศ	ร้อยละ	รวม	ร้อยละ
1. ต่ำกว่า 15 ปี	-	-	-	-	-	-	2,139	0.71	-	-	2,139	0.71	2,139	0.19	-	-	2,139	0.19
2. 15 - 24	163,620	19.18	612	13.07	164,232	19.15	61,959	20.57	17	2.97	61,976	20.54	225,579	19.54	629	11.96	226,208	19.51
3. 25 - 34	340,803	39.95	1,729	36.93	342,532	39.93	87,592	29.08	203	35.30	87,795	29.09	428,395	37.11	1,932	36.74	430,327	37.11
4. 35 - 44	215,487	25.26	1,156	24.69	216,643	25.26	85,453	28.37	118	20.52	85,571	28.36	301,940	26.07	1,274	24.23	302,214	26.06
5. 45 - 54	110,558	12.96	765	16.33	111,323	12.98	38,464	12.77	153	26.61	38,617	12.79	149,022	12.91	918	17.46	149,940	12.93
6. 55 - 64	16,976	1.99	326	6.95	17,302	2.01	19,217	6.38	84	14.60	19,301	6.40	36,193	3.14	410	7.80	36,603	3.16
7. มากกว่า 64	5,630	0.66	95	2.03	5,725	0.67	6,385	2.11	-	-	6,385	2.11	12,015	1.04	95	1.81	12,110	1.04
รวม	853,074	100	4,683	100	857,757	100	301,209	100	575	100	301,784	100	1,154,283	100	5,258	100	1,159,541	100
อายุเฉลี่ย	33.09	-	36.63	-	33.11	-	35.02	-	39.82	-	35.03	-	33.39	-	36.83	-	33.41	-

ตารางที่ 10.3 ค่าใช้จ่ายเฉลี่ยต่อคนต่อวันของผู้มาเยี่ยมชม จังหวัดนครศรีธรรมราช จำนวนตามหมวดค่าใช้จ่ายต่าง ๆ ปี 2536

หน่วย : บาท

หมวดค่าใช้จ่าย	นักท่องเที่ยว						นักศึกษاجر						ผู้เยี่ยมชม					
	ไทย	ร้อยละ	ต่างประเทศ	ร้อยละ	รวม	ร้อยละ	ไทย	ร้อยละ	ต่างประเทศ	ร้อยละ	รวม	ร้อยละ	ไทย	ร้อยละ	ต่างประเทศ	ร้อยละ	รวม	ร้อยละ
1. ค่าที่พัก	232.28	17.55	473.02	24.31	233.59	17.61	0.00	0.00	0.00	0.00	0.00	0.00	171.67	15.62	421.29	23.32	172.80	15.67
2. ค่าอาหารและ เครื่องดื่ม	248.95	18.82	330.75	17.00	249.40	18.80	109.09	23.43	145.93	21.79	109.16	23.42	212.45	19.32	310.54	17.19	212.89	19.31
3. ค่าบริการท่องเที่ยว และพาหนะ ภายในจังหวัด	70.74	5.34	91.29	4.69	70.85	5.34	75.84	16.29	103.85	15.51	75.89	16.29	72.07	6.56	92.66	5.13	72.16	6.54
4. ค่าซื้อสินค้าและ ของที่ระลึก	378.63	28.62	683.94	35.15	380.30	28.67	198.39	42.61	401.92	60.02	198.78	42.65	331.60	30.16	653.10	36.16	333.06	30.21
5. ค่าใช้จ่ายบันเทิง	168.82	12.76	220.56	11.33	169.10	12.75	10.80	2.32	10.00	1.49	10.80	2.32	127.58	11.60	197.53	10.94	127.90	11.60
6. อื่น ๆ	223.70	16.91	146.38	7.52	223.28	16.83	71.50	15.35	8.00	1.19	71.38	15.32	183.98	16.74	131.25	7.26	183.74	16.67
ค่าใช้จ่ายเฉลี่ย	1,323.12	-	1,945.94	-	1,326.52	-	465.52	-	669.70	-	466.01	-	1,099.35	-	1,806.37	-	1,102.55	-

ตารางที่ 11.3 ค่าใช้จ่ายเฉลี่ยต่อคนต่อวันของผู้มาเยี่ยมชม จังหวัดนครศรีธรรมราช จำนวนคาบการการเดินทาง ปี 2536

หน่วย : บาท

ประเภทการเดินทาง	นักท่องเที่ยว						นักศึกษาร						ผู้เยี่ยมชม					
	ไทย	ร้อยละ	ต่าง ประเทศ	ร้อยละ	รวม	ร้อยละ	ไทย	ร้อยละ	ต่าง ประเทศ	ร้อยละ	รวม	ร้อยละ	ไทย	ร้อยละ	ต่าง ประเทศ	ร้อยละ	รวม	ร้อยละ
1. เครื่องบิน	3,786.02	286.14	2,802.68	144.03	3,780.65	285.01	495.00	106.33	800.00	119.46	495.58	106.35	2,927.23	266.27	2,583.67	143.03	2,925.67	265.36
2. รถไฟ	888.75	67.17	1,576.92	81.34	892.51	67.28	430.71	92.52	1,450.00	216.52	432.65	92.84	769.22	69.97	1,563.04	86.52	772.82	70.09
3. รถโดยสาร	1,226.63	92.71	1,143.97	58.79	1,126.18	84.90	453.24	97.36	904.00	134.98	454.10	97.44	1,024.82	93.22	1,117.73	61.88	1,025.24	92.99
4. รถส่วนตัว	1,397.71	105.64	2,256.77	115.97	1,402.40	105.72	481.74	103.48	132.90	19.84	481.08	103.23	1,158.69	105.40	2,024.51	112.08	1,162.62	105.45
5. รถมอเตอร์ไซด์	1,989.22	150.34	2,237.65	114.99	1,990.58	150.06	410.41	88.16	690.78	103.15	410.94	88.18	1,577.23	143.47	2,068.49	114.51	1,579.46	143.26
6. อื่น ๆ	371.66	28.09	634.29	32.60	373.09	28.13	220.00	47.26	-	-	220.00	47.21	332.08	30.21	634.29	35.11	333.45	30.24
ค่าใช้จ่ายเฉลี่ย /คน/วัน	1,323.12	-	1,945.94	-	1,326.52	-	465.52	-	669.70	-	466.01	-	1,099.35	-	1,806.37	-	1,102.55	-

ตารางที่ 12.3 ค่าใช้จ่ายเฉลี่ยต่อคนต่อวันของผู้มาเยี่ยมเยือน จังหวัดนครศรีธรรมราช จำนวนตามวัตถุประสงค์ของการเดินทาง ปี 2536

หน่วย : บาท

วัตถุประสงค์หลัก ของการเดินทาง	นักท่องเที่ยว						นักศึกษاجر						ผู้เยี่ยมเยือน					
	ไทย	ร้อยละ	ต่างประเทศ	ร้อยละ	รวม	ร้อยละ	ไทย	ร้อยละ	ต่างประเทศ	ร้อยละ	รวม	ร้อยละ	ไทย	ร้อยละ	ต่างประเทศ	ร้อยละ	รวม	ร้อยละ
1. ท่องเที่ยว/นักผจญ	1,409.60	106.54	1,874.30	96.32	1,412.14	106.45	492.43	105.78	736.50	109.98	492.90	105.77	1,170.27	106.45	1,749.87	96.87	1,164.96	105.66
2. ธุรกิจ	1,275.97	96.44	2,704.34	138.97	1,283.77	96.78	447.87	96.21	-	-	447.87	96.11	1,059.88	96.41	2,704.34	146.71	1,055.08	95.69
3. ปฏิบัติราชการ	1,151.31	87.02	2,042.79	104.98	1,156.17	87.16	133.33	28.64	200.00	29.86	133.46	28.63	885.67	80.56	1,841.27	101.93	890.00	80.72
4. ประชุม/สัมมนา	1,611.05	121.76	2,200.00	113.06	1,614.27	121.69	850.00	182.59	-	-	850.00	182.40	1,412.45	128.48	2,200.00	121.79	1,416.02	128.43
5. ทักษศึกษา	989.99	74.82	2,240.00	115.11	996.81	75.14	240.02	51.56	-	-	240.02	51.51	794.29	72.25	1,995.04	110.44	799.74	72.54
6. อื่น ๆ	1,161.93	87.82	704.17	36.19	1,159.43	87.40	420.84	90.40	70.00	10.45	420.17	90.16	968.54	88.10	634.82	35.14	946.15	87.45
ค่าใช้จ่ายเฉลี่ย /คน/วัน	1,323.12	-	1,945.94	-	1,326.52	-	465.52	-	669.70	-	466.01	-	1,099.35	-	1,806.37	-	1,102.55	-

ตารางที่ 13.3 ค่าใช้จ่ายเฉลี่ยต่อคนต่อวันของผู้อยู่มาเยี่ยมเยือน จังหวัดนครศรีธรรมราช จำแนกตามอาชีพ ปี 2536

หน่วย : บาท

อาชีพ	นักท่องเที่ยว						นักท่องเที่ยว						ผู้เยี่ยมเยือน					
	ไทย	ร้อยละ	ต่างประเทศ	ร้อยละ	รวม	ร้อยละ	ไทย	ร้อยละ	ต่างประเทศ	ร้อยละ	รวม	ร้อยละ	ไทย	ร้อยละ	ต่างประเทศ	ร้อยละ	รวม	ร้อยละ
1. ข้าราชการ/พนักงานรัฐวิสาหกิจ	1,369.36	103.50	1,729.91	88.90	1,371.33	103.38	501.87	107.81	622.50	92.95	502.10	107.74	1,142.98	103.97	1,608.81	89.06	1,145.09	108.86
2. นักศึกษา	573.04	43.01	793.64	40.78	574.24	43.29	356.82	76.65	250.00	37.33	356.62	76.53	516.62	46.99	734.19	40.64	517.61	46.95
3. ประกอบกิจการส่วนตัว	1,520.02	114.88	2,664.16	136.91	1,526.26	115.06	473.40	101.69	440.00	65.70	473.34	101.57	1,246.91	113.42	2,420.93	134.02	1,252.23	113.58
4. ตัวแทนขายสินค้า	1,229.59	92.93	1,963.56	100.91	1,233.60	93.00	700.00	150.37	250.00	37.33	699.14	150.03	1,091.39	99.28	1,776.17	98.33	1,094.50	99.27
5. แม่บ้าน	952.98	72.02	2,328.31	119.65	960.49	72.41	522.82	112.31	1,096.00	163.66	523.91	112.42	840.73	76.48	2,193.55	121.43	846.86	76.81
6. พนักงาน/ลูกจ้าง	1,638.39	123.83	2,182.32	112.15	1,641.36	123.73	423.99	91.08	0.00	0.00	423.18	90.98	1,321.49	120.21	1,943.67	107.60	1,324.31	120.11
7. เกษตรกร	452.35	34.19	1,992.10	107.37	460.76	34.73	309.00	66.38	842.50	125.80	310.02	66.53	414.94	37.44	1,774.41	98.23	421.10	38.19
8. วิศวกร	1,770.00	133.77	961.11	49.39	1,765.58	133.10	-	-	958.33	143.10	958.33	205.65	1,770.00	161.00	960.81	53.19	1,766.33	160.20
9. แพทย์/พยาบาล	-	-	900.00	46.25	900.00	67.85	-	-	-	-	-	-	-	-	900.00	49.82	900.00	81.63
10. อื่น ๆ	3,593.75	271.61	1,562.87	80.31	3,582.66	146.34	598.75	128.62	-	-	532.22	114.21	2,812.21	255.81	1,457.44	80.68	2,806.07	254.51
ค่าใช้จ่ายเฉลี่ย/คน/วัน	1,323.12	-	1,945.94	-	1,326.52	-	465.52	-	669.70	-	466.01	-	1,099.35	-	1,806.37	-	1,102.55	-

ตารางที่ 14.3 ร้อยละของนักท่องเที่ยว จังหวัดนครศรีธรรมราช จำแนกตามระยะเวลาที่พำนัก ปี 2536

นักท่องเที่ยว	ระยะเวลาพำนัก (วัน)								รวม	เฉลี่ย (วัน)
	1	2	3	4	5	6	7	>7		
ไทย	35.07	31.99	13.39	3.75	6.83	1.74	2.01	5.22	100.00	2.90
ต่างประเทศ	52.15	20.47	9.91	3.23	3.02	2.16	1.29	7.76	100.00	3.73
									เฉลี่ยรวม	2.90

ตารางที่ 15.3 ร้อยละของนักท่องเที่ยว จังหวัดนครศรีธรรมราช จำแนกตามระยะเวลาที่พำนัก และวัตถุประสงค์ของการเดินทาง ปี 2536

วัตถุประสงค์ ของการเดินทาง	นักท่องเที่ยวไทย									เฉลี่ย (วัน)	นักท่องเที่ยวต่างประเทศ								เฉลี่ย (วัน)	เฉลี่ยรวม (วัน)
	ระยะเวลาพำนัก (วัน)										ระยะเวลาพำนัก (วัน)									
	1	2	3	4	5	6	7	>7	1		2	3	4	5	6	7	>7			
1. ท่องเที่ยว/พักผ่อน	35.63	43.51	44.00	53.57	52.94	15.39	93.33	38.46	2.97	95.40	86.17	76.09	60.00	71.43	80.00	83.33	57.14	2.84	2.97	
2. ธุรกิจ	40.61	30.54	23.00	17.86	17.65	61.54	6.67	41.02	2.76	3.35	11.70	15.22	20.00	21.43	-	16.67	25.71	8.69	2.79	
3. ปฏิบัติราชการ	11.50	8.79	10.00	7.14	9.80	7.69	-	10.26	2.95	-	1.06	4.35	6.67	7.14	20.00	-	5.71	8.00	2.98	
4. ประชุม/สัมมนา	6.13	5.44	8.00	-	3.92	-	-	-	1.95	-	-	2.17	-	-	-	-	-	3.00	1.96	
5. ทักษศึกษา	-	1.26	2.00	-	1.96	-	-	-	2.83	0.42	1.07	-	6.67	-	-	-	5.72	9.00	2.87	
6. อื่น ๆ	6.13	10.46	13.00	21.43	13.73	15.38	-	10.26	3.55	0.83	-	2.17	6.66	-	-	-	5.72	17.83	3.63	
รวม	100	100	100	100	100	100	100	100	2.90	100	100	100	100	100	100	100	100	3.73	2.90	

ตารางที่ 16.3 จำนวนผู้มาเยี่ยมเยือน จังหวัดนครศรีธรรมราช จำแนกตามจำนวนครั้งที่เดินทางมาในรอบ 1 ปี 2536

จำนวนครั้ง ของการเดินทาง	นักท่องเที่ยว						นักท่องเที่ยว						ผู้เยี่ยมเยือน					
	ไทย	ร้อยละ	ต่างประเทศ	ร้อยละ	รวม	ร้อยละ	ไทย	ร้อยละ	ต่างประเทศ	ร้อยละ	รวม	ร้อยละ	ไทย	ร้อยละ	ต่างประเทศ	ร้อยละ	รวม	ร้อยละ
1	263,173	30.85	3,531	75.40	266,704	31.09	137,863	45.77	456	79.30	138,319	45.83	401,036	34.74	3,987	75.82	405,023	34.93
2	173,122	20.88	557	11.89	173,679	20.83	46,658	15.49	85	14.78	46,743	15.49	224,780	19.47	642	12.21	225,422	19.44
3	121,392	14.23	208	4.44	121,600	14.18	38,193	12.68	-	-	38,193	12.66	159,585	13.83	208	3.96	159,793	13.78
4	52,208	6.12	56	1.20	52,264	6.09	21,205	7.04	17	2.96	21,222	7.03	73,413	6.36	73	1.39	73,486	6.34
5	64,663	7.58	75	1.61	64,738	7.55	23,344	7.75	17	2.96	23,361	7.74	88,007	7.62	92	1.75	88,099	7.60
มากกว่า 5	173,516	20.34	256	5.46	173,772	20.26	33,946	11.27	-	-	33,946	11.25	207,462	17.98	256	4.87	207,718	17.91
รวม	853,074	100	4,683	100	857,757	100	301,209	100	575	100	301,784	100	1,154,283	100	5,258	100	1,159,541	100
จำนวนครั้งเฉลี่ย/ปี	4.47	-	2.60	-	4.46	-	3.40	-	1.35	-	3.40	-	4.30	-	2.01	-	4.29	-

ตารางที่ 17.3 สถานที่ท่องเที่ยวที่ผู้เยี่ยมชมเยือนนิยมเที่ยว จังหวัดนครศรีธรรมราช

สถานที่	ร้อยละ
วัดพระมหาธาตุวรมหาวิหาร	54.90
ในตัวเมืองนครศรีธรรมราช	15.30
สวนสาธารณะ (สวนสมเด็จพระเจ้า	13.04
น้ำตกพรหมโลก	4.82
ท่าวัง	4.82
หาดในเพลา	3.41
หาดหินงาม	3.07
น้ำตกกะโรม	3.07
หาดลิซัล	2.91
พิพิธภัณฑ์สถานแห่งชาติ	2.82
ย่านขายสินค้าพื้นเมือง	2.41
คูหนังตะลุง	2.16
หาดสระบัว	2.16
ปากพอง	2.16
หาดชอ่อม	1.58
น้ำตกอ้ายเขียว (ในเขียว)	1.16
อื่น ๆ	8.47

ตารางที่ 18.3 จำนวนผู้เยี่ยมชมเยือน จังหวัดนครศรีธรรมราช จำนวนตามสถานที่พักและพาหนะการเดินทาง ปี 2536

พาหนะเดินทาง	ประเภทที่พัก							นักท่องเที่ยว	นักท่องเที่ยว	รวมทั้งหมด	
	โรงแรม	เกสต์เฮาส์	บังกาโล/รีสอร์ท	บ้านญาติ/เพื่อน	ที่พักในอุทยาน	บ้านพักชั่วคราว	อื่น ๆ				
เครื่องบิน	- ไทย	8,665	-	-	2,068	-	-	-	10,733	4,242	14,975
	- ต่างประเทศ	565	-	33	118	-	16	-	732	65	797
	รวม	9,230	-	33	2,186	-	16	-	11,465	4,307	15,772
รถไฟ	- ไทย	49,515	-	-	186,079	-	6,647	-	242,241	14,848	257,089
	- ต่างประเทศ	747	83	33	100	-	35	18	1,016	33	1,049
	รวม	50,262	83	33	186,179	-	6,682	18	243,257	14,881	258,138
รถโดยสาร	- ไทย	56,942	-	4,431	169,538	-	2,216	2,216	235,343	36,060	271,403
	- ต่างประเทศ	1,111	50	51	17	-	-	-	1,229	99	1,328
	รวม	58,053	50	4,482	169,555	-	2,216	2,216	236,572	36,159	272,731
รถส่วนตัว	- ไทย	104,600	-	2,216	210,889	-	17,726	4,431	339,862	218,484	558,346
	- ต่างประเทศ	364	17	67	17	-	16	-	481	164	645
	รวม	104,964	17	2,283	210,906	-	17,742	4,431	340,343	218,648	558,991
รถจักรยานยนต์	- ไทย	1,856	2,215	-	14,473	-	-	2,216	20,760	25,454	46,214
	- ต่างประเทศ	1,074	-	67	33	-	-	-	1,174	214	1,388
	รวม	2,930	2,215	67	14,506	-	-	2,216	21,934	25,668	47,602
อื่น ๆ	- ไทย	-	-	-	4,135	-	-	-	4,135	2,121	6,256
	- ต่างประเทศ	18	-	-	33	-	-	-	51	-	51
	รวม	18	-	-	4,168	-	-	-	4,186	2,121	6,307
รวม	- ไทย	221,578	2,215	6,647	587,182	-	26,589	8,863	853,074	301,209	1,154,283
	- ต่างประเทศ	3,879	150	251	318	-	67	18	4,683	575	5,258
รวมทั้งหมด		225,457	2,365	6,898	587,500	-	26,656	8,881	857,757	301,784	1,159,541

ตารางที่ 19.3 จำนวนผู้มาเยี่ยมชม จังหวัดนครศรีธรรมราช จำนวนตามเพศ ปี 2536

เพศ	นักท่องเที่ยว						นักศึกษานางร						ผู้เยี่ยมชม					
	ไทย	ร้อยละ	ต่างประเทศ	ร้อยละ	รวม	ร้อยละ	ไทย	ร้อยละ	ต่างประเทศ	ร้อยละ	รวม	ร้อยละ	ไทย	ร้อยละ	ต่างประเทศ	ร้อยละ	รวม	ร้อยละ
ชาย	520,631	61.03	3,232	69.02	523,863	61.07	127,261	42.25	372	64.70	127,633	42.29	647,892	56.13	3,604	68.54	651,496	56.19
หญิง	332,443	38.97	1,451	30.98	333,894	38.93	173,948	57.75	203	35.30	174,151	57.71	506,391	43.87	1,654	31.46	508,045	43.81
รวม	853,074	100	4,683	100	857,757	100	301,209	100	575	100	301,784	100	1,154,283	100	5,258	100	1,159,541	100

รายละเอียดสถิติการท่องเที่ยว
จังหวัดนราธิวาส(อ.สุโหงโกลก)ปี 2536

ตารางที่ 2.4 จำนวนผู้มาเยี่ยมชมเขื่อน จังหวัดราชบุรี จำนวนตามลักษณะการเดินทาง ปี 2536

ลักษณะการเดินทาง	นักท่องเที่ยว						นักศึกษاجر						ผู้เยี่ยมชม					
	ไทย	ร้อยละ	ต่างประเทศ	ร้อยละ	รวม	ร้อยละ	ไทย	ร้อยละ	ต่างประเทศ	ร้อยละ	รวม	ร้อยละ	ไทย	ร้อยละ	ต่างประเทศ	ร้อยละ	รวม	ร้อยละ
เดินทางมาเอง	82,700	97.87	300,936	99.70	383,636	99.30	10,090	88.24	66,889	100	76,979	98.28	92,790	96.72	367,825	99.75	460,615	99.13
มากับบริษัทนำเที่ยว	1,800	2.13	906	0.30	2,706	0.70	1,345	11.76	-	-	1,345	1.72	3,145	3.28	906	0.25	4,051	0.87
รวม	84,500	100	301,842	100	386,342	100	11,435	100	66,889	100	78,324	100	95,935	100	368,731	100	464,666	100

ตารางที่ 3.4 จำนวนผู้มาเยี่ยมชมเยือน จังหวัดราชบุรี จำนวนตามพาหนะการเดินทาง ปี 2536

พาหนะการเดินทาง	นักท่องเที่ยว						นักศึกษاجر						ผู้เยี่ยมชมเยือน					
	ไทย	ร้อยละ	ต่างประเทศ	ร้อยละ	รวม	ร้อยละ	ไทย	ร้อยละ	ต่างประเทศ	ร้อยละ	รวม	ร้อยละ	ไทย	ร้อยละ	ต่างประเทศ	ร้อยละ	รวม	ร้อยละ
1. เครื่องบิน	2,129	2.52	3,501	1.16	5,630	1.46	-	-	-	-	-	-	2,129	2.22	3,501	0.95	5,630	1.21
2. รถไฟ	31,383	37.14	14,428	4.78	45,811	11.86	5,381	47.06	3,933	5.88	9,314	11.89	36,764	38.32	18,361	4.98	55,125	11.86
3. รถโดยสาร	13,284	15.72	52,732	17.47	66,016	17.08	1,345	11.76	36,983	55.29	38,328	48.94	14,629	15.25	89,715	24.33	104,344	22.46
4. รถส่วนตัว	36,640	43.36	231,181	76.59	267,821	69.32	4,372	38.23	19,672	29.41	24,044	30.70	41,012	42.75	250,853	68.03	291,865	62.81
5. รถจักรยานยนต์	532	0.63	-	-	532	0.14	337	2.95	-	-	327	0.43	869	0.91	-	-	869	0.19
6. อื่น ๆ	532	0.63	-	-	532	0.14	-	-	6,301	9.42	6,301	8.04	532	0.55	6,301	1.71	6,833	1.47
รวม	84,500	100	301,842	100	386,342	100	11,435	100	66,889	100	78,324	100	65,935	100	368,731	100	464,666	100

ตารางที่ 4.4 จำนวนนักท่องเที่ยว จังหวัดราชบุรี จำแนกตามสถานที่พัก ปี 2536

สถานที่พัก	นักท่องเที่ยว					
	ชาวไทย	ร้อยละ	ชาวต่างประเทศ	ร้อยละ	รวม	ร้อยละ
1. โรงแรม	30,488	36.08	243,097	80.57	273,585	70.84
2. เกสต์เฮาส์	532	0.63	17,379	5.76	17,911	4.63
3. บังกาโล/รีสอร์ต	-	-	2,293	0.76	2,293	0.56
4. บ้านญาติ/เพื่อน	48,132	56.96	32,556	10.79	80,688	20.89
5. ที่พักในอุทยาน แห่งชาติ	-	-	-	-	-	-
6. บ้านรับรองของ ทางราชการ หรือเอกชน	4,276	5.06	4,345	1.44	8,621	2.23
7. อื่น ๆ	1,072	1.27	2,172	0.72	3,244	0.85
รวม	84,500	100	301,842	100	386,342	100

ตารางที่ 5.4 จำนวนผู้มาเยี่ยมชมเยือน จังหวัดนครราชสีมา จำนวนตามวัตถุประสงค์ของการเดินทาง ปี 2536

วัตถุประสงค์หลัก ของการเดินทาง	นักท่องเที่ยว						นักศึกษานาง						ผู้เยี่ยมชมเยือน					
	ไทย	ร้อยละ	ต่างประเทศ	ร้อยละ	รวม	ร้อยละ	ไทย	ร้อยละ	ต่างประเทศ	ร้อยละ	รวม	ร้อยละ	ไทย	ร้อยละ	ต่างประเทศ	ร้อยละ	รวม	ร้อยละ
1. ท่องเที่ยว/พักผ่อน	30,217	35.76	239,331	79.29	269,548	69.77	5,045	44.12	60,595	90.59	65,640	83.81	35,262	36.76	299,926	81.34	335,188	72.14
2. ธุรกิจ	29,043	34.37	51,736	17.14	80,779	20.91	1,681	14.70	3,150	4.71	4,831	6.17	30,724	32.02	54,886	14.89	85,610	18.42
3. ปฏิบัติราชการ	4,402	5.21	6,459	2.14	10,861	2.81	1,346	11.77	-	-	1,346	1.72	5,748	5.99	6,459	1.75	12,207	2.63
4. ประชุม/สัมมนา	5,281	6.25	3,230	1.07	8,511	2.20	-	-	789	1.18	789	1.00	5,281	5.50	4,019	1.09	9,300	2.00
5. ทัศนศึกษา	1,175	1.39	-	-	1,175	0.31	672	5.88	-	-	672	0.86	1,847	1.93	-	-	1,847	0.40
6. อื่น ๆ	14,382	17.02	1,086	0.36	15,468	4.00	2,691	23.53	2,355	3.52	5,046	6.44	17,073	17.80	3,441	0.93	20,514	4.41
รวม	84,500	100	301,842	100	386,343	100	11,435	100	66,889	100	78,324	100	95,935	100	368,731	100	464,666	100

ตารางที่ 6.4 จำนวนผู้มาเยี่ยมเยือนชาวไทย จังหวัดนครราชสีมา จำนวนตามถิ่นที่อยู่ ปี 2536

ถิ่นที่อยู่ของผู้มา เยี่ยมเยือน	นักท่องเที่ยว		นักศึกษاجر		ผู้เยี่ยมเยือน	
	จำนวน	ร้อยละ	จำนวน	ร้อยละ	รวม	ร้อยละ
1. กรุงเทพมหานคร	9,946	11.77	3,325	29.08	13,271	13.83
2. ภาคกลาง	2,484	2.94	527	4.61	3,011	3.14
3. ภาคเหนือ	2,484	2.94	690	6.03	3,174	3.31
4. ภาคใต้	69,586	82.35	6,245	54.61	75,831	79.05
5. ภาคตะวันออก	-	-	405	3.54	405	0.42
6. ภาคตะวันออก เฉียงเหนือ	-	-	243	2.13	243	0.25
รวม	84,500	100	11,435	100	95,935	100

ตารางที่ 7.4 จำนวนผู้มาเยี่ยมชมเยือนชาวต่างประเทศ จังหวัดนครราชสีมา จำแนกตามถิ่นที่อยู่ ปี 2536

ถิ่นที่อยู่ของผู้ มาเยี่ยมชมเยือน	นักท่องเที่ยว		นักศึกษานานาชาติ		ผู้เยี่ยมชมเยือน	
	ชาวต่างประเทศ	ร้อยละ	ชาวต่างประเทศ	ร้อยละ	รวม	ร้อยละ
1. อเมริกา	362	0.12	4,722	7.06	5,084	1.38
2. ยุโรป	9,176	3.04	27,545	41.18	36,721	9.96
3. ออสเตรเลีย	2,746	0.91	13,378	20.00	16,124	4.37
4. เอเชีย	289,540	95.93	21,244	31.76	310,784	84.28
5. ตะวันออกกลาง	18	-	-	-	18	0.01
6. แอฟริกา	-	-	-	-	-	-
รวม	301,842	100	66,889	100	368,731	100

ตารางที่ 8.4 จำนวนผู้มาเยี่ยมชมเขื่อน จังหวัดราชบุรี จำนวนตามอาชีพ ปี 2536

อาชีพ	นักท่องเที่ยว						นักศึกษาร						ผู้เยี่ยมชมเขื่อน					
	ไทย	ร้อยละ	ต่างประเทศ	ร้อยละ	รวม	ร้อยละ	ไทย	ร้อยละ	ต่างประเทศ	ร้อยละ	รวม	ร้อยละ	ไทย	ร้อยละ	ต่างประเทศ	ร้อยละ	รวม	ร้อยละ
1. ข้าราชการ/พนักงานรัฐวิสาหกิจ	20,314	24.04	29,098	9.64	49,412	12.79	3,363	29.41	3,933	5.88	7,296	9.32	23,677	24.68	33,031	8.96	56,708	12.20
2. นักศึกษา	5,298	6.27	5,373	1.78	10,671	2.76	1,010	8.83	14,950	22.35	15,960	20.38	6,308	6.58	20,323	5.51	26,631	5.73
3. ประกอบกิจการส่วนตัว	28,857	34.15	152,008	50.36	180,865	46.82	3,027	26.47	11,017	16.47	14,044	17.93	31,884	33.24	163,025	44.21	194,909	41.95
4. ตัวแทนขายสินค้า	8,830	10.45	32,327	10.71	41,157	10.65	-	-	7,084	10.59	7,084	9.04	8,830	9.20	39,411	10.69	48,241	10.38
5. แม่บ้าน	8,535	10.10	17,235	5.71	25,770	6.67	1,010	8.83	3,933	5.88	4,943	6.31	9,545	9.95	21,168	5.74	30,713	6.61
6. พนักงาน/ลูกจ้าง	8,830	10.45	34,501	11.43	43,331	11.22	2,018	17.65	19,672	29.41	21,690	27.69	10,848	11.31	54,173	14.69	65,021	13.99
7. เกษตรกร	1,470	1.74	1,087	0.36	2,557	0.66	672	5.88	789	1.18	1,461	1.87	2,142	2.23	1,876	0.51	4,018	0.86
8. วิศวกร	1,183	1.40	9,749	3.23	10,932	2.83	-	-	-	-	-	-	1,183	1.23	9,749	2.64	10,932	2.35
9. แพทย์/พยาบาล	-	-	-	-	-	-	335	2.93	789	1.18	1,124	1.44	335	0.35	789	0.21	1,124	0.24
10. อื่น ๆ	1,183	1.40	20,464	6.78	21,647	5.60	-	-	4,722	7.06	4,722	6.02	1,183	1.23	25,186	6.84	26,369	5.67
รวม	84,500	100	301,842	100	386,342	100	11,435	100	66,889	100	78,324	100	95,935	100	368,731	100	464,666	100

ตารางที่ 9.4 จำนวนผู้มาเยี่ยมเยือน จังหวัดนครราชสีมา จำแนกตามอายุ ปี 2536

อายุ	นักท่องเที่ยว						นักท่องเที่ยว						ผู้เยี่ยมเยือน					
	ไทย	ร้อยละ	ต่างประเทศ	ร้อยละ	รวม	ร้อยละ	ไทย	ร้อยละ	ต่างประเทศ	ร้อยละ	รวม	ร้อยละ	ไทย	ร้อยละ	ต่างประเทศ	ร้อยละ	รวม	ร้อยละ
1. ต่ำกว่า 15 ปี	296	0.35	-	-	296	0.08	-	-	-	-	-	-	296	0.31	-	-	296	0.06
2. 15 - 24	13,883	16.43	23,302	7.72	37,185	9.62	3,027	26.47	20,394	30.49	23,421	29.91	16,910	17.63	43,696	11.85	60,606	13.04
3. 25 - 34	40,476	47.90	135,376	44.85	175,852	45.52	3,699	32.35	33,445	50.00	37,144	47.42	44,175	46.04	168,821	45.78	212,996	45.84
4. 35 - 44	20,981	24.83	97,646	32.35	118,627	30.71	3,364	29.42	12,234	18.29	15,598	19.91	24,345	25.38	109,880	29.80	134,225	28.89
5. 45 - 54	5,907	6.99	37,730	12.50	43,637	11.29	1,009	8.82	-	-	1,009	1.29	6,916	7.21	37,730	10.23	44,646	9.61
6. 55 - 64	2,957	3.50	5,554	1.84	8,511	2.20	336	2.94	816	1.22	1,152	1.47	3,293	3.43	6,370	1.73	9,663	2.08
7. มากกว่า 64	-	-	2,234	0.74	2,234	0.58	-	-	-	-	-	-	-	-	2,234	0.61	2,234	0.48
รวม	84,500	100	301,842	100	386,342	100	11,435	100	66,889	100	78,324	100	95,935	100	368,731	100	464,666	100
อายุเฉลี่ย	32.22	-	34.87	-	34.29	-	31.88	-	28.24	-	28.77	-	32.19	-	33.34	-	33.10	-

ตารางที่ 10.4 ค่าใช้จ่ายเฉลี่ยต่อคนต่อวันของผู้มาเยี่ยมชมเขื่อน จังหวัดนครราชสีมา จำแนกตามหมวดค่าใช้จ่ายต่าง ๆ ปี 2536

หน่วย : บาท

หมวดค่าใช้จ่าย	นักท่องเที่ยว						นักศึกษاجر						ผู้เยี่ยมชมเขื่อน					
	ไทย	ร้อยละ	ต่างประเทศ	ร้อยละ	รวม	ร้อยละ	ไทย	ร้อยละ	ต่างประเทศ	ร้อยละ	รวม	ร้อยละ	ไทย	ร้อยละ	ต่างประเทศ	ร้อยละ	รวม	ร้อยละ
1. ค่าที่พัก	268.55	14.98	504.05	15.64	452.54	15.55	-	-	-	-	-	-	236.54	13.42	412.61	14.95	376.26	14.73
2. ค่าอาหารและเครื่องดื่ม	293.36	16.36	600.79	18.64	533.55	18.33	127.58	8.29	261.19	39.13	241.68	30.40	273.60	15.52	539.19	19.54	484.36	18.97
3. ค่าบริการท่องเที่ยวและพาหนะภายในจังหวัด	67.98	3.79	128.95	4.00	115.61	3.97	39.94	2.59	86.76	13.00	79.92	10.05	64.64	3.67	121.30	4.40	109.60	4.29
4. ค่าซื้อสินค้าของที่ระลึก	689.73	38.47	1,107.90	34.37	1,016.44	34.93	1,261.36	81.90	178.33	26.72	336.45	42.33	757.87	42.99	939.27	34.04	901.82	35.31
5. ค่าใช้จ่ายบันเทิง	234.46	13.08	643.54	19.97	554.07	19.04	15.15	0.98	98.81	14.80	86.60	10.90	208.32	11.82	544.72	19.74	475.27	18.61
6. อื่น ๆ	238.80	13.32	237.77	7.83	237.99	8.18	96.06	6.24	42.41	6.35	50.24	6.32	221.79	12.58	202.33	7.33	206.35	8.08
รวม	-	100	-	100	-	100	-	100	-	100	-	100	-	100	-	100	-	100
ค่าใช้จ่ายเฉลี่ย/คน/วัน	1,792.88	-	3,223.00	-	2,910.20	-	1,540.09	-	667.50	-	794.89	-	1,762.73	-	2,759.42	-	2,553.66	-

ตารางที่ 11.4 ค่าใช้จ่ายเฉลี่ยต่อคนต่อวันของผู้นำเยี่ยมชม จังหวัดนครราชสีมา จำนวนตามพาหนะการเดินทาง ปี 2536

หน่วย : บาท

พาหนะการเดินทาง	นักท่องเที่ยว						นักศึกษาวจร						ผู้เยี่ยมชม					
	ไทย	ร้อยละ	ต่าง ประเทศ	ร้อยละ	รวม	ร้อยละ	ไทย	ร้อยละ	ต่าง ประเทศ	ร้อยละ	รวม	ร้อยละ	ไทย	ร้อยละ	ต่าง ประเทศ	ร้อยละ	รวม	ร้อยละ
1. เครื่องบิน	3,566.67	198.94	2,018.32	62.62	2,356.97	80.99	-	-	-	-	-	-	3,566.67	202.33	2,018.32	73.14	2,337.99	91.55
2. รถไฟ	1,425.42	79.50	2,309.00	71.64	2,115.74	72.70	1,703.88	110.64	146.00	21.87	373.44	46.98	1,458.61	82.75	1,916.62	69.46	1,822.06	71.35
3. รถโดยสาร	2,059.11	114.85	3,057.82	94.88	2,839.38	97.57	1,527.25	99.17	324.00	48.54	499.67	62.86	1,995.72	113.22	2,561.90	92.84	2,445.01	95.74
4. รถส่วนตัว	1,735.70	96.81	3,357.66	104.18	3,002.91	103.19	1,332.32	86.51	1,503.60	225.26	1,478.59	186.01	1,687.62	95.74	3,021.33	109.49	2,745.97	107.53
5. รถนำเที่ยว	5,455.00	304.25	750.00	23.27	1,779.07	61.13	-	-	-	-	-	-	4,804.79	272.58	750.00	27.18	1,587.15	62.15
6. อื่น ๆ	900.00	50.20	2,317.50	71.91	2,007.47	68.98	-	-	328.25	49.18	328.25	41.30	900.00	51.06	1,956.64	70.91	1,738.49	68.08
ค่าใช้จ่ายเฉลี่ย /คน/วัน	1,792.88	-	3,223.00	-	2,910.20	-	1,540.09	-	667.50	-	794.89	-	1,762.73	-	2,759.42	-	2,553.66	-

ตารางที่ 12.4 ค่าใช้จ่ายเฉลี่ยต่อคนต่อวันของผู้มาเยี่ยมชม จังหวัดนราธิวาส จำนวนตามวัตถุประสงค์ของการเดินทาง ปี 2536

หน่วย : บาท

วัตถุประสงค์หลัก ของการเดินทาง	นักท่องเที่ยว						นักศึกษานอร์						ผู้เยี่ยมชม					
	ไทย	ร้อยละ	ต่าง ประเทศ	ร้อยละ	รวม	ร้อยละ	ไทย	ร้อยละ	ต่าง ประเทศ	ร้อยละ	รวม	ร้อยละ	ไทย	ร้อยละ	ต่าง ประเทศ	ร้อยละ	รวม	ร้อยละ
1. ท่องเที่ยว/พักผ่อน	2,361.90	131.74	3,266.39	101.35	3,068.56	105.44	1,128.43	73.27	690.59	103.46	754.51	94.92	2,214.88	125.65	2,799.13	101.44	2,678.51	104.89
2. ธุรกิจ	1,673.24	93.33	3,093.80	95.99	2,783.10	95.63	2,920.00	189.60	812.50	121.72	1,120.19	140.92	1,821.85	103.35	2,679.96	97.12	2,502.79	98.01
3. ปฏิบัติราชการ	1,800.00	100.40	3,122.33	96.88	2,833.11	97.35	2,528.75	164.20	-	-	2,528.75	318.13	1,886.86	107.04	3,122.33	113.15	2,867.25	112.28
4. ประชุม/สัมมนา	2,028.57	113.15	3,216.66	99.80	2,956.80	101.60	-	-	45.00	6.74	45.00	5.66	2,028.57	115.08	2,641.31	95.72	2,514.80	98.48
5. ทัศนศึกษา	1,233.33	68.79	-	-	1,233.33	42.38	1,195.00	77.59	-	-	1,195.00	150.34	1,228.76	69.71	0.00	0.00	253.69	9.93
6. อื่น ๆ	800.31	44.64	750.00	23.27	761.00	26.15	973.50	63.21	95.00	14.23	223.26	28.09	820.95	46.57	631.18	22.87	670.36	26.25
ค่าใช้จ่ายเฉลี่ย /คน/วัน	1,792.88	-	3,223.00	-	2,910.20	-	1,540.09	-	667.50	-	794.89	-	1,762.73	-	2,759.42	-	2,553.66	-

ตารางที่ 13.4 ค่าใช้จ่ายเฉลี่ยต่อคนต่อวันของผู้นำเยี่ยมเยือน จังหวัดนราธิวาส จำนวนตามอาชีพ ปี 2536

หน่วย : บาท

อาชีพ	นักท่องเที่ยว						นักศึกษานอกร						ผู้เยี่ยมเยือน					
	ไทย	ร้อยละ	ต่างประเทศ	ร้อยละ	รวม	ร้อยละ	ไทย	ร้อยละ	ต่างประเทศ	ร้อยละ	รวม	ร้อยละ	ไทย	ร้อยละ	ต่างประเทศ	ร้อยละ	รวม	ร้อยละ
1. ข้าราชการ/พนักงานรัฐวิสาหกิจ	1,585.54	88.44	3,323.30	103.11	2,943.22	101.13	1,735.50	112.69	776.00	116.25	1,916.08	115.25	1,603.41	90.96	2,861.21	103.69	2,601.52	101.87
2. นักศึกษา	1,221.93	68.15	740.00	22.96	845.41	29.05	852.01	55.32	237.63	35.60	327.33	41.18	1,177.84	66.82	648.87	23.52	758.08	29.69
3. ประกอบกิจการส่วนตัว	2,092.46	116.71	3,501.27	108.63	3,193.14	109.72	1,137.33	73.85	2,464.29	369.18	2,270.56	286.64	1,978.61	112.25	3,313.16	120.07	3,037.63	118.95
4. ตัวแทนขายสินค้า	1,074.50	59.93	2,630.11	81.60	2,289.87	78.68	-	-	395.55	59.26	395.55	49.76	1,074.50	60.96	2,247.75	81.46	2,005.52	78.54
5. แม่บ้าน	1,310.86	73.12	2,630.01	81.60	2,341.49	80.46	2,056.66	133.54	775.00	116.11	962.12	121.04	1,399.76	79.41	2,293.51	83.12	2,108.99	82.59
6. พนักงาน/ลูกจ้าง	1,887.50	105.28	2,878.23	89.30	2,661.54	91.46	1,987.80	129.07	173.48	25.99	438.36	55.15	1,899.46	107.76	2,387.58	86.52	2,286.80	89.55
7. เกษตรกร	1,712.00	95.49	2,750.00	85.32	2,522.97	86.69	167.50	10.88	230.00	34.46	220.88	27.79	1,527.90	86.68	2,292.86	83.09	2,134.93	83.60
8. วิศวกร	4,680.00	261.03	5,325.57	165.24	5,184.37	178.14	-	-	-	-	-	-	4,680.00	265.50	5,325.57	193.00	5,192.29	203.33
9. แพทย์/พยาบาล	-	-	-	-	-	-	4,100.00	266.22	50.00	7.49	641.28	80.68	4,100.00	232.59	50.00	1.81	886.16	34.70
10. อื่น ๆ	1,114.33	62.15	2,780.37	86.27	2,415.98	83.02	-	-	190.00	28.46	190.00	23.90	1,114.22	63.12	2,310.47	83.73	2,063.52	80.81
ค่าใช้จ่ายเฉลี่ย/คน/วัน	1,792.88	-	3,223.00	-	2,910.20	-	1,540.09	-	667.50	-	794.89	-	1,762.73	-	2,759.42	-	2,553.66	-

ตารางที่ 14.4 ร้อยละของนักท่องเที่ยว จังหวัดนราธิวาส จำแนกตามระยะเวลาที่พำนัก ปี 2536

นักท่องเที่ยว	ระยะเวลาพำนัก (วัน)								รวม	เฉลี่ย (วัน)
	1	2	3	4	5	6	7	>7		
ไทย	33.46	33.09	15.27	5.09	1.82	-	1.09	10.18	100	3.58
ต่างประเทศ	37.55	38.70	13.03	1.91	4.21	0.77	2.68	1.15	100	2.41
									เฉลี่ยรวม	2.67

ตารางที่ 15.4 ร้อยละของนักท่องเที่ยว จังหวัดนราธิวาส จำแนกตามระยะเวลาที่พำนัก และวัตถุประสงค์ของการเดินทาง ปี 2536

วัตถุประสงค์ ของการเดินทาง	นักท่องเที่ยวไทย									เฉลี่ย (วัน)	นักท่องเที่ยวต่างประเทศ								เฉลี่ย (วัน)	เฉลี่ยรวม (วัน)
	ระยะเวลาพำนัก (วัน)										ระยะเวลาพำนัก (วัน)									
	1	2	3	4	5	6	7	>7	1		2	3	4	5	6	7	>7			
1. ท่องเที่ยว/พักผ่อน	30.40	30.77	54.76	57.14	22.22	-	-	35.71	3.87	80.61	75.25	91.18	40.00	72.73	100	85.71	33.33	2.14	2.33	
2. ธุรกิจ	46.74	39.56	16.67	14.29	11.11	-	66.67	10.72	2.06	15.31	21.78	5.88	60.00	27.27	-	14.29	-	2.15	2.12	
3. ปฏิบัติราชการ	-	2.20	7.14	21.43	-	-	-	17.86	8.76	1.02	2.97	-	-	-	-	-	66.67	14.50	12.14	
4. ประชุม/สัมมนา	4.35	7.69	16.67	-	-	-	-	-	2.17	2.04	-	2.94	-	-	-	-	-	1.67	1.98	
5. ทักษะศึกษา	2.17	2.20	-	-	-	-	-	-	1.50	-	-	-	-	-	-	-	-	-	1.50	
6. เยี่ยมญาติ	16.30	17.58	4.76	7.14	66.67	-	33.33	35.71	5.29	1.02	-	-	-	-	-	-	-	1.00	4.99	
7. อื่น ๆ	-	-	-	-	-	-	-	-	-	-	-	-	-	-	-	-	-	-	-	
รวม	100	100	100	100	100	-	100	100	3.58	100	100	100	100	100	100	100	100	2.41	2.67	

ตารางที่ 16.4 จำนวนผู้มาเยี่ยมเยือน จังหวัดนราธิวาส จำนวนตามจำนวนครั้งที่เดินทางมาในรอบ 1 ปี 2536

จำนวนครั้ง ของการเดินทาง	นักท่องเที่ยว						นักศึกษاجر						ผู้เยี่ยมเยือน					
	ไทย	ร้อยละ	ต่างประเทศ	ร้อยละ	รวม	ร้อยละ	ไทย	ร้อยละ	ต่างประเทศ	ร้อยละ	รวม	ร้อยละ	ไทย	ร้อยละ	ต่างประเทศ	ร้อยละ	รวม	ร้อยละ
1	28,882	34.18	86,236	28.57	115,118	29.80	3,154	27.58	51,652	77.22	54,806	69.97	32,036	33.39	137,888	37.40	169,924	36.57
2	16,900	20.00	25,657	8.50	42,557	11.02	395	3.45	1,692	2.53	2,087	2.66	17,295	18.03	27,349	7.42	44,644	9.61
3	7,681	9.09	25,657	8.50	33,338	8.63	788	6.89	1,692	2.53	2,480	3.17	8,469	8.83	27,349	7.42	35,818	7.71
4	3,684	4.36	23,302	7.72	26,986	6.98	395	3.45	1,692	2.53	2,087	2.66	4,079	4.25	24,994	6.78	29,073	6.26
5	4,918	5.82	11,651	3.86	16,569	4.29	2,367	20.70	849	1.27	3,216	4.11	7,285	7.59	12,500	3.39	19,785	4.26
มากกว่า 5	22,435	26.55	129,339	42.85	151,774	39.28	4,336	37.92	9,312	13.92	13,648	17.43	26,771	27.91	138,651	37.60	165,422	35.60
รวม	84,500	100	301,842	100	386,342	100	11,435	100	66,889	100	78,324	100	95,935	100	368,731	100	464,666	100
จำนวนครั้งเฉลี่ย/ปี	5.16	-	8.52	-	7.79	-	5.97	-	3.97	-	4.26	-	5.24	-	7.46	-	7.00	-

ตารางที่ 17.4 สถานที่ท่องเที่ยวที่ผู้เยี่ยมชมนิยมเที่ยว จังหวัดนราธิวาส

สถานที่	ร้อยละ
สันตูปันตึก	33.48
น้ำตกฆัดรวาริน	13.12
ตัวเมืองสุโขทัย	13.12
หาดนราทัศน์	11.31
ตลาด	9.04
นราธิวาส	7.23
สวนสาธารณะ	5.88
อ่าวมะนาว	3.17
วัด leoi kony	2.71
ย่านช้อปปิ้งที่ระลึก	2.26
อื่น ๆ	33.94

ตารางที่ 18.4 จำนวนผู้เยี่ยมชมเยือน จังหวัดนราธิวาส จำนวนตามสถานที่พักและพาหนะการเดินทาง ปี 2536

พาหนะเดินทาง	ประเภทที่พัก							นักท่องเที่ยว	นักท่องเที่ยว	รวมทั้งหมด	
	โรงแรม	เกสต์เฮาส์	บังกาโล/รีสอร์ท	บ้านญาติ/เพื่อน	ที่พักในอุทยาน	บ้านพักรับรอง	อื่น ๆ				
เครื่องบิน	- ไทย	2,129	-	-	-	-	-	-	2,129	-	2,129
	- ต่างประเทศ	3,501	-	-	-	-	-	-	3,501	-	3,501
	รวม	5,630	-	-	-	-	-	-	5,630	-	5,630
รถไฟ	- ไทย	9,453	-	-	18,718	-	2,676	536	31,383	5,381	36,764
	- ต่างประเทศ	12,255	-	-	2,173	-	-	-	14,428	3,933	18,361
	รวม	21,708	-	-	20,891	-	2,676	536	45,811	9,314	55,125
รถโดยสาร	- ไทย	4,728	532	-	8,024	-	-	-	13,284	1,345	14,629
	- ต่างประเทศ	24,501	17,379	-	10,852	-	-	-	52,732	36,983	89,715
	รวม	29,229	17,911	-	18,876	-	-	-	66,016	38,328	104,344
รถส่วนตัว	- ไทย	14,178	-	-	20,858	-	1,068	536	36,640	4,372	41,012
	- ต่างประเทศ	202,840	-	2,293	19,531	-	4,345	2,172	231,181	19,672	250,853
	รวม	217,018	-	2,293	40,389	-	5,413	2,708	267,821	24,044	291,865
รถจักรยานยนต์	- ไทย	-	-	-	-	-	532	-	532	337	869
	- ต่างประเทศ	-	-	-	-	-	-	-	-	-	-
	รวม	-	-	-	-	-	532	-	532	337	869
อื่น ๆ	- ไทย	-	-	-	532	-	-	-	532	-	532
	- ต่างประเทศ	-	-	-	-	-	-	-	-	6,301	6,301
	รวม	-	-	-	532	-	-	-	532	6,301	6,833
รวม	- ไทย	30,488	532	-	48,132	-	4,276	1,072	84,500	11,435	95,935
	- ต่างประเทศ	243,097	17,379	2,293	32,556	-	4,345	2,172	301,842	66,889	368,731
รวมทั้งหมด		273,585	17,911	2,293	80,688	-	8,621	3,244	386,342	78,324	464,666

ตารางที่ 19.4 จำนวนผู้มาเยี่ยมชม จังหวัดราชบุรี จำนวนตามเพศ ปี 2536

เพศ	นักท่องเที่ยว						นักศึกษاجر						ผู้เยี่ยมชม					
	ไทย	ร้อยละ	ต่างประเทศ	ร้อยละ	รวม	ร้อยละ	ไทย	ร้อยละ	ต่างประเทศ	ร้อยละ	รวม	ร้อยละ	ไทย	ร้อยละ	ต่างประเทศ	ร้อยละ	รวม	ร้อยละ
ชาย	58,753	69.53	259,041	85.82	317,794	82.26	6,074	53.12	37,424	55.95	43,498	55.54	64,827	67.57	296,465	80.40	361,292	77.75
หญิง	25,747	30.47	42,801	14.18	68,548	17.74	5,361	46.88	29,465	44.05	34,826	44.46	31,108	32.43	72,266	19.60	103,374	22.25
รวม	84,500	100	301,842	100	386,342	100	11,435	100	66,889	100	78,324	100	95,935	100	368,731	100	464,666	100

ตารางที่ 2.5 จำนวนผู้มาเยี่ยมชม จังหวัดภูเก็ต จำนวนตามลักษณะการเดินทาง ปี 2536

ลักษณะการเดินทาง	นักท่องเที่ยว						นักท่องเที่ยว						ผู้เยี่ยมชม					
	ไทย	ร้อยละ	ต่างประเทศ	ร้อยละ	รวม	ร้อยละ	ไทย	ร้อยละ	ต่างประเทศ	ร้อยละ	รวม	ร้อยละ	ไทย	ร้อยละ	ต่างประเทศ	ร้อยละ	รวม	ร้อยละ
เดินทางมาเอง	677,041	87.92	696,689	55.03	1,373,730	67.47	48,013	100	3,063	75.00	51,076	98.04	725,054	88.63	699,752	55.09	1,424,806	68.23
มากับบริษัทนำเที่ยว	93,024	12.08	569,328	44.97	662,352	32.53	-	-	1,021	25.00	1,021	1.96	93,024	11.37	570,349	44.91	663,373	31.77
รวม	770,065	100	1,266,017	100	2,036,082	100	48,013	100	4,084	100	52,097	100	818,078	100	1,270,101	100	2,088,179	100

ตารางที่ 10.4 ค่าใช้จ่ายเฉลี่ยต่อคนต่อวันของผู้มาเยี่ยมชมเขื่อน จังหวัดนครราชสีมา จำแนกตามหมวดค่าใช้จ่ายต่าง ๆ ปี 2536

หน่วย : บาท

หมวดค่าใช้จ่าย	นักท่องเที่ยว						นักศึกษاجر						ผู้เยี่ยมชมเขื่อน					
	ไทย	ร้อยละ	ต่างประเทศ	ร้อยละ	รวม	ร้อยละ	ไทย	ร้อยละ	ต่างประเทศ	ร้อยละ	รวม	ร้อยละ	ไทย	ร้อยละ	ต่างประเทศ	ร้อยละ	รวม	ร้อยละ
1. ค่าที่พัก	268.55	14.98	504.05	15.64	452.54	15.55	-	-	-	-	-	-	236.54	13.42	412.61	14.95	376.26	14.73
2. ค่าอาหารและเครื่องดื่ม	293.36	16.36	600.79	18.64	533.55	18.33	127.58	8.29	261.19	39.13	241.68	30.40	273.60	15.52	539.19	19.54	484.36	18.97
3. ค่าบริการท่องเที่ยวและพาหนะภายในจังหวัด	67.98	3.79	128.95	4.00	115.61	3.97	39.94	2.59	86.76	13.00	79.92	10.05	64.64	3.67	121.30	4.40	109.60	4.29
4. ค่าซื้อสินค้าของที่ระลึก	689.73	38.47	1,107.90	34.37	1,016.44	34.93	1,261.36	81.90	178.33	26.72	336.45	42.33	757.87	42.99	939.27	34.04	901.82	35.31
5. ค่าใช้จ่ายบันเทิง	234.46	13.08	643.54	19.97	554.07	19.04	15.15	0.98	98.81	14.80	86.60	10.90	208.32	11.82	544.72	19.74	475.27	18.61
6. อื่น ๆ	238.80	13.32	237.77	7.83	237.99	8.18	96.06	6.24	42.41	6.35	50.24	6.32	221.79	12.58	202.33	7.33	206.35	8.08
รวม	-	100	-	100	-	100	-	100	-	100	-	100	-	100	-	100	-	100
ค่าใช้จ่ายเฉลี่ย/คน/วัน	1,792.88	-	3,223.00	-	2,910.20	-	1,540.09	-	667.50	-	794.89	-	1,762.73	-	2,759.42	-	2,553.66	-

ตารางที่ 11.4 ค่าใช้จ่ายเฉลี่ยต่อคนต่อวันของผู้นำเยี่ยมชม จังหวัดนครราชสีมา จำนวนตามพาหนะการเดินทาง ปี 2536

หน่วย : บาท

พาหนะการเดินทาง	นักท่องเที่ยว						นักศึกษาวจร						ผู้เยี่ยมชม					
	ไทย	ร้อยละ	ต่าง ประเทศ	ร้อยละ	รวม	ร้อยละ	ไทย	ร้อยละ	ต่าง ประเทศ	ร้อยละ	รวม	ร้อยละ	ไทย	ร้อยละ	ต่าง ประเทศ	ร้อยละ	รวม	ร้อยละ
1. เครื่องบิน	3,566.67	198.94	2,018.32	62.62	2,356.97	80.99	-	-	-	-	-	-	3,566.67	202.33	2,018.32	73.14	2,337.99	91.55
2. รถไฟ	1,425.42	79.50	2,309.00	71.64	2,115.74	72.70	1,703.88	110.64	146.00	21.87	373.44	46.98	1,458.61	82.75	1,916.62	69.46	1,822.06	71.35
3. รถโดยสาร	2,059.11	114.85	3,057.82	94.88	2,839.38	97.57	1,527.25	99.17	324.00	48.54	499.67	62.86	1,995.72	113.22	2,561.90	92.84	2,445.01	95.74
4. รถส่วนตัว	1,735.70	96.81	3,357.66	104.18	3,002.91	103.19	1,332.32	86.51	1,503.60	225.26	1,478.59	186.01	1,687.62	95.74	3,021.33	109.49	2,745.97	107.53
5. รถนำเที่ยว	5,455.00	304.25	750.00	23.27	1,779.07	61.13	-	-	-	-	-	-	4,804.79	272.58	750.00	27.18	1,587.15	62.15
6. อื่น ๆ	900.00	50.20	2,317.50	71.91	2,007.47	68.98	-	-	328.25	49.18	328.25	41.30	900.00	51.06	1,956.64	70.91	1,738.49	68.08
ค่าใช้จ่ายเฉลี่ย /คน/วัน	1,792.88	-	3,223.00	-	2,910.20	-	1,540.09	-	667.50	-	794.89	-	1,762.73	-	2,759.42	-	2,553.66	-

ตารางที่ 12.4 ค่าใช้จ่ายเฉลี่ยต่อคนต่อวันของผู้มาเยี่ยมชม จังหวัดนราธิวาส จำนวนตามวัตถุประสงค์ของการเดินทาง ปี 2536

หน่วย : บาท

วัตถุประสงค์หลัก ของการเดินทาง	นักท่องเที่ยว						นักศึกษานอร์						ผู้เยี่ยมชม					
	ไทย	ร้อยละ	ต่าง ประเทศ	ร้อยละ	รวม	ร้อยละ	ไทย	ร้อยละ	ต่าง ประเทศ	ร้อยละ	รวม	ร้อยละ	ไทย	ร้อยละ	ต่าง ประเทศ	ร้อยละ	รวม	ร้อยละ
1. ท่องเที่ยว/พักผ่อน	2,361.90	131.74	3,266.39	101.35	3,068.56	105.44	1,128.43	73.27	690.59	103.46	754.51	94.92	2,214.88	125.65	2,799.13	101.44	2,678.51	104.89
2. ธุรกิจ	1,673.24	93.33	3,093.80	95.99	2,783.10	95.63	2,920.00	189.60	812.50	121.72	1,120.19	140.92	1,821.85	103.35	2,679.96	97.12	2,502.79	98.01
3. ปฏิบัติราชการ	1,800.00	100.40	3,122.33	96.88	2,833.11	97.35	2,528.75	164.20	-	-	2,528.75	318.13	1,886.86	107.04	3,122.33	113.15	2,867.25	112.28
4. ประชุม/สัมมนา	2,028.57	113.15	3,216.66	99.80	2,956.80	101.60	-	-	45.00	6.74	45.00	5.66	2,028.57	115.08	2,641.31	95.72	2,514.80	98.48
5. ทัศนศึกษา	1,233.33	68.79	-	-	1,233.33	42.38	1,195.00	77.59	-	-	1,195.00	150.34	1,228.76	69.71	0.00	0.00	253.69	9.93
6. อื่น ๆ	800.31	44.64	750.00	23.27	761.00	26.15	973.50	63.21	95.00	14.23	223.26	28.09	820.95	46.57	631.18	22.87	670.36	26.25
ค่าใช้จ่ายเฉลี่ย /คน/วัน	1,792.88	-	3,223.00	-	2,910.20	-	1,540.09	-	667.50	-	794.89	-	1,762.73	-	2,759.42	-	2,553.66	-

ตารางที่ 13.4 ค่าใช้จ่ายเฉลี่ยต่อคนต่อวันของผู้นำเยี่ยมเยือน จังหวัดนราธิวาส จำนวนตามอาชีพ ปี 2536

หน่วย : บาท

อาชีพ	นักท่องเที่ยว						นักศึกษานอกร						ผู้เยี่ยมเยือน					
	ไทย	ร้อยละ	ต่างประเทศ	ร้อยละ	รวม	ร้อยละ	ไทย	ร้อยละ	ต่างประเทศ	ร้อยละ	รวม	ร้อยละ	ไทย	ร้อยละ	ต่างประเทศ	ร้อยละ	รวม	ร้อยละ
1. ข้าราชการ/พนักงานรัฐวิสาหกิจ	1,585.54	88.44	3,323.30	103.11	2,943.22	101.13	1,735.50	112.69	776.00	116.25	1,916.08	115.25	1,603.41	90.96	2,861.21	103.69	2,601.52	101.87
2. นักศึกษา	1,221.93	68.15	740.00	22.96	845.41	29.05	852.01	55.32	237.63	35.60	327.33	41.18	1,177.84	66.82	648.87	23.52	758.08	29.69
3. ประกอบกิจการส่วนตัว	2,092.46	116.71	3,501.27	108.63	3,193.14	109.72	1,137.33	73.85	2,464.29	369.18	2,270.56	286.64	1,978.61	112.25	3,313.16	120.07	3,037.63	118.95
4. ตัวแทนขายสินค้า	1,074.50	59.93	2,630.11	81.60	2,289.87	78.68	-	-	395.55	59.26	395.55	49.76	1,074.50	60.96	2,247.75	81.46	2,005.52	78.54
5. แม่บ้าน	1,310.86	73.12	2,630.01	81.60	2,341.49	80.46	2,056.66	133.54	775.00	116.11	962.12	121.04	1,399.76	79.41	2,293.51	83.12	2,108.99	82.59
6. พนักงาน/ลูกจ้าง	1,887.50	105.28	2,878.23	89.30	2,661.54	91.46	1,987.80	129.07	173.48	25.99	438.36	55.15	1,899.46	107.76	2,387.58	86.52	2,286.80	89.55
7. เกษตรกร	1,712.00	95.49	2,750.00	85.32	2,522.97	86.69	167.50	10.88	230.00	34.46	220.88	27.79	1,527.90	86.68	2,292.86	83.09	2,134.93	83.60
8. วิศวกร	4,680.00	261.03	5,325.57	165.24	5,184.37	178.14	-	-	-	-	-	-	4,680.00	265.50	5,325.57	193.00	5,192.29	203.33
9. แพทย์/พยาบาล	-	-	-	-	-	-	4,100.00	266.22	50.00	7.49	641.28	80.68	4,100.00	232.59	50.00	1.81	886.16	34.70
10. อื่น ๆ	1,114.33	62.15	2,780.37	86.27	2,415.98	83.02	-	-	190.00	28.46	190.00	23.90	1,114.22	63.12	2,310.47	83.73	2,063.52	80.81
ค่าใช้จ่ายเฉลี่ย/คน/วัน	1,792.88	-	3,223.00	-	2,910.20	-	1,540.09	-	667.50	-	794.89	-	1,762.73	-	2,759.42	-	2,553.66	-

ตารางที่ 14.4 ร้อยละของนักท่องเที่ยว จังหวัดนราธิวาส จำแนกตามระยะเวลาที่พำนัก ปี 2536

นักท่องเที่ยว	ระยะเวลาพำนัก (วัน)								รวม	เฉลี่ย (วัน)
	1	2	3	4	5	6	7	>7		
ไทย	33.46	33.09	15.27	5.09	1.82	-	1.09	10.18	100	3.58
ต่างประเทศ	37.55	38.70	13.03	1.91	4.21	0.77	2.68	1.15	100	2.41
									เฉลี่ยรวม	2.67

ตารางที่ 15.4 ร้อยละของนักท่องเที่ยว จังหวัดนราธิวาส จำแนกตามระยะเวลาที่พำนัก และวัตถุประสงค์ของการเดินทาง ปี 2536

วัตถุประสงค์ ของการเดินทาง	นักท่องเที่ยวไทย									เฉลี่ย (วัน)	นักท่องเที่ยวต่างประเทศ								เฉลี่ย (วัน)	เฉลี่ยรวม (วัน)
	ระยะเวลาพำนัก (วัน)										ระยะเวลาพำนัก (วัน)									
	1	2	3	4	5	6	7	>7	1		2	3	4	5	6	7	>7			
1. ท่องเที่ยว/พักผ่อน	30.40	30.77	54.76	57.14	22.22	-	-	35.71	3.87	80.61	75.25	91.18	40.00	72.73	100	85.71	33.33	2.14	2.33	
2. ธุรกิจ	46.74	39.56	16.67	14.29	11.11	-	66.67	10.72	2.06	15.31	21.78	5.88	60.00	27.27	-	14.29	-	2.15	2.12	
3. ปฏิบัติราชการ	-	2.20	7.14	21.43	-	-	-	17.86	8.76	1.02	2.97	-	-	-	-	-	66.67	14.50	12.14	
4. ประชุม/สัมมนา	4.35	7.69	16.67	-	-	-	-	-	2.17	2.04	-	2.94	-	-	-	-	-	1.67	1.98	
5. ทักษะศึกษา	2.17	2.20	-	-	-	-	-	-	1.50	-	-	-	-	-	-	-	-	-	1.50	
6. เยี่ยมญาติ	16.30	17.58	4.76	7.14	66.67	-	33.33	35.71	5.29	1.02	-	-	-	-	-	-	-	1.00	4.99	
7. อื่น ๆ	-	-	-	-	-	-	-	-	-	-	-	-	-	-	-	-	-	-	-	
รวม	100	100	100	100	100	-	100	100	3.58	100	100	100	100	100	100	100	100	2.41	2.67	

ตารางที่ 2.5 จำนวนผู้มาเยี่ยมชม จังหวัดภูเก็ต จำนวนตามลักษณะการเดินทาง ปี 2536

ลักษณะการเดินทาง	นักท่องเที่ยว						นักศึกษاجر						ผู้เยี่ยมชม					
	ไทย	ร้อยละ	ต่างประเทศ	ร้อยละ	รวม	ร้อยละ	ไทย	ร้อยละ	ต่างประเทศ	ร้อยละ	รวม	ร้อยละ	ไทย	ร้อยละ	ต่างประเทศ	ร้อยละ	รวม	ร้อยละ
เดินทางมาเอง	677,041	87.92	696,689	55.03	1,373,730	67.47	48,013	100	3,063	75.00	51,076	98.04	725,054	88.63	699,752	55.09	1,424,806	68.23
มากับบริษัทนำเที่ยว	93,024	12.08	569,328	44.97	662,352	32.53	-	-	1,021	25.00	1,021	1.96	93,024	11.37	570,349	44.91	663,373	31.77
รวม	770,065	100	1,266,017	100	2,036,082	100	48,013	100	4,084	100	52,097	100	818,078	100	1,270,101	100	2,088,179	100

ตารางที่ 3.5 จำนวนผู้มาเยี่ยมเยือน จังหวัดภูเก็ต จำนวนตามพาหนะการเดินทาง ปี 2536

พาหนะการเดินทาง	นักท่องเที่ยว						นักศึกษานานาชาติ						ผู้เยี่ยมเยือน					
	ไทย	ร้อยละ	ต่างประเทศ	ร้อยละ	รวม	ร้อยละ	ไทย	ร้อยละ	ต่างประเทศ	ร้อยละ	รวม	ร้อยละ	ไทย	ร้อยละ	ต่างประเทศ	ร้อยละ	รวม	ร้อยละ
1. เครื่องบิน	91,814	11.92	1,056,340	83.44	1,148,154	56.39	3,841	8.00	1,021	25.06	4,862	31.10	95,655	11.69	1,057,361	83.25	1,153,016	55.22
2. รถไฟ	6,116	0.79	-	-	6,116	0.30	-	-	-	-	234	0.47	6,116	0.75	-	-	6,116	0.29
3. รถโดยสาร	310,803	40.36	123,552	9.76	434,355	21.33	11,523	24.00	2,042	50.00	13,565	22.83	322,326	39.40	125,594	9.89	447,920	21.45
4. รถส่วนตัว	339,009	44.02	24,529	1.94	363,538	17.86	32,649	68.00	1,021	25.00	33,670	33.59	371,658	45.43	25,550	2.01	397,208	19.02
5. รถบัส/รถนำเที่ยว	18,593	2.42	34,559	2.73	53,152	2.61	-	-	-	-	-	9.80	18,593	2.27	34,559	2.72	53,152	2.55
6. อื่น ๆ	3,730	0.49	27,037	2.13	30,767	1.51	-	-	-	-	-	2.21	3,730	0.46	27,037	2.13	30,767	1.47
รวม	770,065	100	1,266,017	100	2,036,082	100	48,013	100	4,084	100	50,097	100	818,078	100	1,270,101	100	2,088,179	100

ตารางที่ 3.5 จำนวนผู้มาเยี่ยมเยือน จังหวัดภูเก็ต จำนวนตามพาหนะการเดินทาง ปี 2536

พาหนะการเดินทาง	นักท่องเที่ยว						นักศึกษานานาชาติ						ผู้เยี่ยมเยือน					
	ไทย	ร้อยละ	ต่างประเทศ	ร้อยละ	รวม	ร้อยละ	ไทย	ร้อยละ	ต่างประเทศ	ร้อยละ	รวม	ร้อยละ	ไทย	ร้อยละ	ต่างประเทศ	ร้อยละ	รวม	ร้อยละ
1. เครื่องบิน	91,814	11.92	1,056,340	83.44	1,148,154	56.39	3,841	8.00	1,021	25.06	4,862	31.10	95,655	11.69	1,057,361	83.25	1,153,016	55.22
2. รถไฟ	6,116	0.79	-	-	6,116	0.30	-	-	-	-	234	0.47	6,116	0.75	-	-	6,116	0.29
3. รถโดยสาร	310,803	40.36	123,552	9.76	434,355	21.33	11,523	24.00	2,042	50.00	13,565	22.83	322,326	39.40	125,594	9.89	447,920	21.45
4. รถส่วนตัว	339,009	44.02	24,529	1.94	363,538	17.86	32,649	68.00	1,021	25.00	33,670	33.59	371,658	45.43	25,550	2.01	397,208	19.02
5. รถบัส/รถนำเที่ยว	18,593	2.42	34,559	2.73	53,152	2.61	-	-	-	-	-	9.80	18,593	2.27	34,559	2.72	53,152	2.55
6. อื่น ๆ	3,730	0.49	27,037	2.13	30,767	1.51	-	-	-	-	-	2.21	3,730	0.46	27,037	2.13	30,767	1.47
รวม	770,065	100	1,266,017	100	2,036,082	100	48,013	100	4,084	100	50,097	100	818,078	100	1,270,101	100	2,088,179	100

ตารางที่ 4.5 จำนวนนักท่องเที่ยว จังหวัดภูเก็ต จำแนกตามสถานที่พัก ปี 2536

สถานที่พัก	นักท่องเที่ยว					
	ชาวไทย	ร้อยละ	ชาวต่างประเทศ	ร้อยละ	รวม	ร้อยละ
1. โรงแรม/ เกสต์เฮาส์/ บังกาโล/รีสอร์ท	519,563	67.47	1,249,654	98.71	1,769,217	86.89
2. บ้านญาติ/เพื่อน	181,847	23.62	9,204	0.73	191,057	9.39
3. ที่พักในอุทยาน แห่งชาติ	3,710	0.48	1,023	0.08	4,733	0.23
4. บ้านรับรองของ ทางราชการ หรือเอกชน	20,411	2.65	-	-	20,411	1.00
5. อื่น ๆ	44,534	5.78	6,136	0.48	50,670	2.49
รวม	770,065	100	1,266,017	100	2,036,082	100

ตารางที่ 5.5 จำนวนผู้มาเยี่ยมชม จังหวัดภูเก็ต จำนวนตามวัตถุประสงค์ของการเดินทาง ปี 2536

วัตถุประสงค์หลัก ของการเดินทาง	นักท่องเที่ยว						นักท่องเที่ยว						ผู้เยี่ยมชม					
	ไทย	ร้อยละ	ต่างประเทศ	ร้อยละ	รวม	ร้อยละ	ไทย	ร้อยละ	ต่างประเทศ	ร้อยละ	รวม	ร้อยละ	ไทย	ร้อยละ	ต่างประเทศ	ร้อยละ	รวม	ร้อยละ
1. ท่องเที่ยว/พักผ่อน	585,095	75.98	1,201,957	94.94	1,787,052	87.77	29,547	61.54	2,722	66.65	32,269	61.94	614,642	75.13	1,204,679	94.85	1,819,321	87.13
2. ธุรกิจ	83,783	10.88	27,852	2.20	111,635	5.48	7,389	15.39	-	-	7,389	14.18	91,172	11.14	27,852	2.19	119,024	5.70
3. ปฏิบัติราชการ	23,256	3.02	10,761	0.85	34,017	1.67	-	-	-	-	-	-	23,256	2.84	10,761	0.84	34,017	1.63
4. ประชุม/สัมมนา	24,411	3.17	10,128	0.80	34,539	1.70	-	-	-	-	-	-	24,411	2.99	10,128	0.80	34,539	1.65
5. ทักษะศึกษา	37,194	4.83	13,293	1.05	50,487	2.48	3,692	7.69	-	-	3,692	7.09	40,886	5.00	13,293	1.05	54,179	2.59
6. เยี่ยมญาติ	16,325	2.12	2,026	0.16	18,352	0.90	7,385	15.38	1,362	33.35	8,747	16.79	23,711	2.90	3,388	0.27	27,099	1.30
7. อื่น ๆ	-	-	-	-	-	-	-	-	-	-	-	-	-	-	-	-	-	-
รวม	770,065	100	1,266,017	100	2,036,082	100	48,013	100	4,084	100	52,097	100	818,078	100	1,270,101	100	2,088,179	100

ตารางที่ 6.5 จำนวนผู้มาเยี่ยมชมเยือนชาวไทย จังหวัดภูเก็ต จำนวนตามถิ่นที่อยู่ ปี 2536

ถิ่นที่อยู่ของผู้มา เยี่ยมชมเยือน	นักท่องเที่ยว		นักศึกษاجر		ผู้เยี่ยมชมเยือน	
	จำนวน	ร้อยละ	จำนวน	ร้อยละ	รวม	ร้อยละ
1. กรุงเทพมหานคร	275,452	35.77	23,046	48.00	298,498	36.49
2. ภาคกลาง	152,319	19.78	1,921	4.00	154,240	18.85
3. ภาคเหนือ	94,948	12.33	3,841	8.00	98,789	12.07
4. ภาคใต้	196,906	25.57	19,205	40.00	216,111	26.42
5. ภาคตะวันออก	19,945	2.59	-	-	19,945	2.44
6. ภาคตะวันออก เชียงใหม่	30,495	3.96	-	-	30,495	3.73
รวม	770,065	100	48,013	100	818,078	100

ตารางที่ 7.5 จำนวนผู้มาเยี่ยมชมเยือนชาวต่างประเทศ จังหวัดภูเก็ต จำนวนตามถิ่นที่อยู่ ปี 2536

ถิ่นที่อยู่ของผู้ มาเยี่ยมชมเยือน	นักท่องเที่ยว		นักทัศนาจร		ผู้เยี่ยมชมเยือน	
	ชาวต่างประเทศ	ร้อยละ	ชาวต่างประเทศ	ร้อยละ	รวม	ร้อยละ
1. อเมริกา	57,730	4.56	1,021	25.00	58,751	4.63
2. ยุโรป	723,402	57.14	2,042	50.00	725,444	57.12
3. ออสเตรเลีย	54,692	4.32	-	-	54,692	4.31
4. เอเชีย	424,749	33.55	1,021	25.00	425,770	33.52
5. ตะวันออกกลาง	4,431	0.35	-	-	4,431	0.35
6. แอฟริกา	1,013	0.08	-	-	1,013	0.07
รวม	1,266,017	100	4,084	100	1,270,101	100

ตารางที่ 8.5 จำนวนผู้มาเยี่ยมเยือน จังหวัดภูเก็ต จำนวนตามอาชีพ ปี 2536

อาชีพ	นักท่องเที่ยว						นักท่องเที่ยว						ผู้เยี่ยมเยือน					
	ไทย	ร้อยละ	ต่างประเทศ	ร้อยละ	รวม	ร้อยละ	ไทย	ร้อยละ	ต่างประเทศ	ร้อยละ	รวม	ร้อยละ	ไทย	ร้อยละ	ต่างประเทศ	ร้อยละ	รวม	ร้อยละ
1. ข้าราชการ/พนักงานรัฐวิสาหกิจ	159,635	20.73	203,576	16.08	363,211	17.84	5,541	11.54	-	-	5,541	10.64	165,176	20.19	203,576	16.03	368,752	17.66
2. นักศึกษา	179,425	23.30	60,262	4.76	239,687	11.77	20,319	42.32	-	-	20,319	39.00	199,744	24.42	60,262	4.74	260,006	12.45
3. ประกอบกิจการส่วนตัว	172,418	22.39	253,710	20.04	426,128	20.93	11,077	23.07	1,021	25.00	12,098	23.22	183,495	22.43	254,731	20.06	438,226	20.99
4. ตัวแทนขายสินค้า	25,643	3.33	70,391	5.56	96,034	4.72	-	-	-	-	-	-	25,643	3.14	70,391	5.54	96,034	4.60
5. แม่บ้าน	51,286	6.66	107,865	8.52	159,151	7.81	3,692	7.69	-	-	3,692	7.09	54,978	6.72	107,865	8.49	162,843	7.79
6. พนักงาน/ลูกจ้าง	135,146	17.55	371,703	29.36	506,849	24.89	3,692	7.69	2,042	50.00	5,734	11.01	138,838	16.97	373,745	29.43	512,583	24.55
7. เกษตรกร	32,651	4.24	17,091	1.35	49,742	2.44	-	-	1,021	25.00	1,021	1.96	32,651	3.99	18,112	1.43	50,763	2.43
8. วิศวกร	2,310	0.30	36,714	2.90	39,024	1.92	-	-	-	-	-	-	2,310	0.28	36,714	2.89	39,024	1.87
9. แพทย์/พยาบาล	1,078	0.14	21,015	1.66	22,093	1.09	-	-	-	-	-	-	1,078	0.13	21,015	1.65	22,093	1.06
10. อื่น ๆ	10,473	1.36	123,690	9.77	134,163	6.59	3,692	7.69	-	-	3,692	7.08	14,165	1.73	123,690	9.74	137,855	6.60
รวม	770,065	100	1,266,017	100	2,036,082	100	48,013	100	4,084	100	52,097	100	818,078	100	1,270,101	100	2,088,179	100

ตารางที่ 9.5 จำนวนผู้มาเยี่ยมเยือน จังหวัดภูเก็ต จำนวนตามอายุ ปี 2536

อายุ	นักท่องเที่ยว						นักศึกษานานาชาติ						ผู้เยี่ยมเยือน					
	ไทย	ร้อยละ	ต่างประเทศ	ร้อยละ	รวม	ร้อยละ	ไทย	ร้อยละ	ต่างประเทศ	ร้อยละ	รวม	ร้อยละ	ไทย	ร้อยละ	ต่างประเทศ	ร้อยละ	รวม	ร้อยละ
1. ต่ำกว่า 15 ปี	8,163	1.06	2,532	0.20	10,695	0.53	1,920	4.00	-	-	1,920	3.69	10,083	1.23	2,532	0.20	12,615	0.60
2. 15 - 24	235,717	30.61	147,618	11.66	383,335	18.83	17,285	36.00	1,021	25.00	18,306	35.14	253,002	30.93	148,639	11.70	401,691	19.24
3. 25 - 34	289,390	37.58	491,468	38.82	780,858	38.35	9,603	20.00	1,021	25.00	10,824	20.39	298,993	36.55	492,489	38.78	791,482	37.90
4. 35 - 44	178,501	23.18	370,183	29.24	548,684	26.95	15,364	32.00	1,021	25.00	16,385	31.45	193,865	23.70	371,204	29.23	565,069	27.06
5. 45 - 54	45,511	5.91	173,951	13.74	219,462	10.78	3,841	8.00	-	-	3,841	7.37	49,352	6.03	173,951	13.70	223,303	10.69
6. 55 - 64	9,318	1.21	62,921	4.97	72,239	3.54	-	-	1,021	25.00	1,021	1.96	9,318	1.14	63,942	5.03	73,260	3.51
7. มากกว่า 64	3,465	0.45	17,344	1.37	20,809	1.02	-	-	-	-	-	-	3,465	0.42	17,344	1.36	20,809	1.00
รวม	770,065	100	1,266,017	100	2,036,082	100	48,013	100	4,084	100	52,097	100	818,078	100	1,270,101	100	2,088,179	100
อายุเฉลี่ย	29.99	-	36.43	-	33.99	-	29.16	-	35.50	-	29.66	-	29.96	-	34.43	-	32.68	-

ตารางที่ 10.5 ค่าใช้จ่ายเฉลี่ยต่อคนต่อวันของผู้มาเยี่ยมชม จังหวัดภูเก็ต จำแนกตามหมวดค่าใช้จ่ายต่าง ๆ ปี 2536

หน่วย : บาท

หมวดค่าใช้จ่าย	นักท่องเที่ยว						นักศึกษاجر						ผู้เยี่ยมชม					
	ไทย	ร้อยละ	ต่างประเทศ	ร้อยละ	รวม	ร้อยละ	ไทย	ร้อยละ	ต่างประเทศ	ร้อยละ	รวม	ร้อยละ	ไทย	ร้อยละ	ต่างประเทศ	ร้อยละ	รวม	ร้อยละ
1. ค่าที่พัก	618.17	36.94	1,147.23	35.10	947.13	35.54	-	-	-	-	-	-	581.89	36.00	1,143.54	35.04	923.50	35.27
2. ค่าอาหารและเครื่องดื่ม	327.87	19.60	598.08	18.30	495.88	18.61	235.42	33.33	600.00	34.53	264.00	33.54	322.44	19.95	598.09	18.33	490.09	18.72
3. ค่าบริการท่องเที่ยวและนันทนาการภายในจังหวัด	236.13	14.11	482.01	14.74	389.02	14.60	99.17	14.04	312.50	17.99	115.89	14.72	228.09	14.11	481.46	14.75	382.21	14.60
4. ค่าซื้อสินค้าของที่ระลึก	242.89	14.52	736.34	22.53	549.71	20.63	275.83	39.06	725.00	41.73	311.04	39.52	244.82	15.15	736.30	22.56	543.76	20.77
5. ค่าใช้จ่ายบันเทิง	137.66	9.42	188.53	5.77	176.85	6.64	8.33	1.18	100.00	5.75	15.52	1.97	148.90	9.21	188.25	5.77	172.83	6.60
6. อื่น ๆ	90.51	5.41	116.37	3.56	106.59	4.00	87.50	12.39	0.00	0.00	80.64	10.25	90.33	5.59	116.00	3.55	105.94	4.05
รวม	-	100	-	100	-	100	-	100	-	100	-	100	-	100	-	100	-	100
ค่าใช้จ่ายเฉลี่ย/คน/วัน	1,673.23	-	3,268.56	-	2,665.18	-	706.25	-	1,737.50	-	787.09	-	1,616.47	-	3,263.64	-	2,618.33	-

ตารางที่ 11.5 ค่าใช้จ่ายเฉลี่ยต่อคนต่อวันของผู้มาเยี่ยมเยือน จังหวัดภูเก็ต จำนวนตามพาหนะการเดินทาง ปี 2536

หน่วย : บาท

พาหนะการเดินทาง	นักท่องเที่ยว						นักท่องเที่ยว						ผู้เยี่ยมเยือน					
	ไทย	ร้อยละ	ต่าง ประเทศ	ร้อยละ	รวม	ร้อยละ	ไทย	ร้อยละ	ต่าง ประเทศ	ร้อยละ	รวม	ร้อยละ	ไทย	ร้อยละ	ต่าง ประเทศ	ร้อยละ	รวม	ร้อยละ
1. เครื่องบิน	2,531.48	151.29	3,924.05	120.05	3,397.37	127.47	625.72	88.60	100.00	5.75	584.51	74.26	2,419.63	149.69	3,911.75	119.86	3,327.19	127.07
2. รถไฟ	2,651.66	158.48	1,172.00	35.86	1,731.62	64.97	-	-	-	-	-	-	2,496.03	154.41	1,168.23	35.80	1,688.42	64.48
3. รถโดยสาร	1,049.48	62.72	1,658.43	50.74	1,428.12	53.58	655.00	92.74	-	-	655.00	83.22	1,026.33	63.49	1,653.10	50.65	1,408.83	53.81
4. รถส่วนตัว	1,502.55	89.80	2,527.97	77.34	2,140.15	80.30	765.39	108.37	1,475.00	84.89	821.02	104.31	1,459.29	90.28	2,524.58	77.35	2,107.24	80.48
5. รถน้ำเที่ยว	1,827.53	109.22	2,407.18	73.65	2,187.95	82.09	-	-	-	-	-	-	1,720.27	106.42	2,399.44	73.52	2,133.36	81.48
6. อื่น ๆ	955.00	57.08	1,378.86	42.19	1,218.55	45.72	-	-	3,900.00	224.46	3,900.00	495.50	898.95	55.61	1,386.97	42.50	1,285.45	49.09
ค่าใช้จ่ายเฉลี่ย /คน/วัน	1,673.23	-	3,268.56	-	2,665.18	-	706.25	-	1,737.50	-	787.09	-	1,616.47	-	3,263.64	-	2,618.33	-

ตารางที่ 12.5 ค่าใช้จ่ายเฉลี่ยต่อคนต่อวันของผู้มาเยี่ยมชม จังหวัดภูเก็ต จำนวนตามวัตถุประสงค์ของการเดินทาง ปี 2536

หน่วย : บาท

วัตถุประสงค์หลัก ของการเดินทาง	นักท่องเที่ยว						นักศึกษาร						ผู้เยี่ยมชม					
	ไทย	ร้อยละ	ต่างประเทศ	ร้อยละ	รวม	ร้อยละ	ไทย	ร้อยละ	ต่างประเทศ	ร้อยละ	รวม	ร้อยละ	ไทย	ร้อยละ	ต่างประเทศ	ร้อยละ	รวม	ร้อยละ
1. ท่องเที่ยว/พักผ่อน	1,694.75	101.29	3,255.47	99.60	2,665.19	100.00	774.38	109.65	2,475.00	142.45	907.70	115.32	1,640.73	101.50	3,252.96	99.67	2,621.34	100.11
2. ธุรกิจ	1,623.90	97.05	3,468.33	106.11	2,770.75	103.96	485.00	68.67	-	-	485.00	61.62	1,557.06	96.32	3,457.18	105.93	2,713.72	103.64
3. ปฏิบัติราชการ	1,375.75	82.22	2,217.64	67.85	1,899.23	71.26	-	-	-	-	-	-	1,295.01	80.11	2,210.51	67.73	1,851.85	70.73
4. ประชุม/สัมมนา	2,754.36	164.61	5,312.12	162.52	4,345.75	163.06	-	-	-	-	-	-	2,584.23	159.87	5,295.04	162.24	4,237.33	161.83
5. ทัศนศึกษา	895.30	53.51	2,836.55	86.78	2,102.35	78.88	-	-	-	-	-	-	842.75	52.14	2,827.43	86.63	2,049.90	78.29
6. อื่น ๆ	1,774.29	106.04	5,766.66	176.43	4,256.71	159.72	655.00	92.74	100.00	5.75	611.49	77.69	1,708.60	105.70	5,748.44	176.14	4,165.77	159.10
ค่าใช้จ่ายเฉลี่ย /คน/วัน	1,673.23	-	3,268.56	-	2,665.18	-	706.25	-	1,737.50	-	787.09	-	1,616.47	-	3,263.64	-	2,618.33	-

ตารางที่ 13.5 ค่าใช้จ่ายเฉลี่ยต่อคนต่อวันของผู้มาเยี่ยมเยียน จังหวัดภูเก็ต จำแนกตามอาชีพ ปี 2536

หน่วย : บาท

อาชีพ	นักท่องเที่ยว						นักศึกษานานาชาติ						ผู้เยี่ยมเยียน					
	ไทย	ร้อยละ	ต่างประเทศ	ร้อยละ	รวม	ร้อยละ	ไทย	ร้อยละ	ต่างประเทศ	ร้อยละ	รวม	ร้อยละ	ไทย	ร้อยละ	ต่างประเทศ	ร้อยละ	รวม	ร้อยละ
1. ข้าราชการ/พนักงานรัฐวิสาหกิจ	1,648.13	98.50	2,520.18	77.10	2,190.36	82.18	883.34	125.07	-	-	883.34	112.23	1,603.24	99.18	2,512.08	76.97	2,157.75	82.41
2. นักศึกษา	1,262.02	75.42	3,455.89	105.73	2,626.15	98.54	322.22	45.62	-	-	322.22	40.94	1,206.86	74.66	3,444.78	105.55	2,568.67	98.10
3. ประกอบกิจการส่วนตัว	2,065.94	123.47	3,410.78	104.35	2,902.15	108.89	957.01	138.02	3,900.00	224.46	882.14	112.08	2,000.86	123.78	3,412.35	104.58	2,851.75	108.91
4. ตัวแทนขายสินค้า	1,356.19	81.05	4,285.82	131.12	3,177.81	119.23	-	-	-	-	-	-	1,276.60	78.97	4,272.04	130.90	3,098.53	118.34
5. แม่บ้าน	1,752.61	104.74	3,519.69	107.68	2,851.36	106.99	2,000.00	283.19	-	-	2,000.00	254.10	1,767.13	109.32	3,508.37	107.50	2,830.12	108.09
6. พนักงาน/ลูกจ้าง	1,873.96	112.00	3,391.66	103.77	2,817.65	105.72	405.00	57.35	1,475.00	84.89	488.88	62.11	1,787.75	110.60	3,385.50	103.73	2,759.55	105.39
7. เกษตรกร	1,432.36	85.60	2,248.19	68.78	1,939.64	72.78	-	-	-	-	-	-	1,348.29	83.41	2,240.96	68.66	1,891.25	72.23
8. วิศวกร	2,175.00	129.99	3,375.59	103.27	2,921.52	109.62	-	-	-	-	-	-	2,047.35	126.66	3,364.74	103.10	2,848.63	108.80
9. แพทย์/พยาบาล	3,200.00	191.25	2,218.54	67.94	2,589.74	97.17	-	-	-	-	-	-	3,012.19	186.34	2,211.41	67.76	2,525.13	96.44
10. อื่น ๆ	944.44	56.44	3,252.02	99.49	2,379.27	89.27	370.00	52.39	100.00	5.75	348.83	44.32	910.73	56.34	3,241.88	99.33	2,328.61	88.93
ค่าใช้จ่ายเฉลี่ย/คน/วัน	1,673.23	-	3,268.56	-	2,665.18	-	706.25	-	1,737.50	-	787.09	-	1,616.47	-	3,263.64	-	2,618.33	-

ตารางที่ 14.5 ร้อยละของนักท่องเที่ยว จังหวัดภูเก็ต จำแนกตามระยะเวลาที่พำนัก ปี 2536

นักท่องเที่ยว	ระยะเวลาพำนัก (วัน)								รวม	เฉลี่ย (วัน)
	1	2	3	4	5	6	7	>7		
ไทย	18.90	28.81	25.92	7.01	10.21	2.14	4.42	2.59	100	3.17
ต่างประเทศ	2.73	5.77	11.59	8.95	11.48	5.41	12.24	41.83	100	8.92
									เฉลี่ยรวม	6.75

ตารางที่ 16.5 ร้อยละของนักท่องเที่ยว จังหวัดภูเก็ต จำแนกตามระยะเวลาที่พำนัก และวัตถุประสงค์ของการเดินทาง ปี 2536

วัตถุประสงค์ ของการเดินทาง	นักท่องเที่ยวไทย								เฉลี่ย (วัน)	นักท่องเที่ยวต่างประเทศ								เฉลี่ย (วัน)	เฉลี่ยรวม (วัน)
	ระยะเวลาพำนัก (วัน)									ระยะเวลาพำนัก (วัน)									
	1	2	3	4	5	6	7	>7		1	2	3	4	5	6	7	>7		
1. ท่องเที่ยว/พักผ่อน	56.45	78.84	89.41	73.91	70.15	85.72	82.76	82.36	3.23	88.89	78.95	86.40	96.61	96.04	99.07	98.35	98.19	9.07	6.26
2. ธุรกิจ	21.77	10.58	3.53	8.70	8.96	7.14	10.34	5.88	2.78	3.70	6.14	7.90	-	0.88	-	0.42	1.33	8.51	4.30
3. ปฏิบัติราชการ	5.65	0.53	1.18	6.52	7.46	7.14	-	-	2.90	1.85	7.89	0.88	-	0.44	-	1.23	0.12	3.82	3.20
4. ประชุม/สัมมนา	2.42	1.05	2.94	4.35	11.94	-	3.45	-	3.67	-	-	1.75	2.82	2.64	0.93	-	-	4.25	3.85
5. ทักษะศึกษา	11.29	7.41	1.76	-	-	-	-	5.88	2.25	3.71	6.14	3.07	0.57	-	-	-	0.36	4.45	2.86
6. อื่น ๆ	2.42	1.59	1.18	6.52	1.49	-	3.45	5.88	4.86	1.85	0.88	-	-	-	-	-	-	1.50	4.46
รวม	100	100	100	100	100	100	100	100	3.17	100	100	100	100	100	100	100	100	8.92	6.75

ตารางที่ 16.5 จำนวนผู้มาเยี่ยมเยือน จังหวัดภูเก็ต จำนวนตามจำนวนครั้งที่เดินทางมาในรอบ 1 ปี 2536

จำนวนครั้ง ของการเดินทาง	นักท่องเที่ยว						นักศึกษاجر						ผู้เยี่ยมเยือน					
	ไทย	ร้อยละ	ต่างประเทศ	ร้อยละ	รวม	ร้อยละ	ไทย	ร้อยละ	ต่างประเทศ	ร้อยละ	รวม	ร้อยละ	ไทย	ร้อยละ	ต่างประเทศ	ร้อยละ	รวม	ร้อยละ
1	543,358	70.56	988,886	78.11	1,532,244	75.25	34,008	70.83	3,063	75.00	37,071	71.16	577,366	70.58	991,949	78.10	1,569,315	75.15
2	116,819	15.17	168,380	13.30	285,199	14.01	-	-	1,021	25.00	1,021	1.96	116,819	14.28	169,401	13.34	286,220	13.71
3	50,285	6.53	62,288	4.92	112,573	5.53	3,999	8.33	-	-	3,999	7.68	54,284	6.64	62,288	4.91	116,572	5.58
4	15,170	1.97	21,649	1.71	36,819	1.81	-	-	-	-	-	-	15,170	1.85	21,649	1.70	36,819	1.76
5	1,155	0.15	6,963	0.55	8,118	0.40	2,002	4.17	-	-	2,002	3.84	3,157	0.39	6,963	0.55	10,120	0.49
มากกว่า 5	43,278	5.62	17,851	1.41	61,129	3.00	8,004	16.67	-	-	8,004	15.36	51,282	6.26	17,851	1.40	69,133	3.31
รวม	770,065	100	1,266,017	100	2,036,082	100	48,013	100	4,084	100	52,097	100	818,078	100	1,270,101	100	2,088,179	100
จำนวนครั้งเฉลี่ย/ปี	1.91	-	1.46	-	1.63	-	2.75	-	1.25	-	2.63	-	1.94	-	1.46	-	1.65	-

ตารางที่ 17.5 สถานที่ท่องเที่ยวที่ผู้เยี่ยมชมนิยมเที่ยว จังหวัดภูเก็ต

สถานที่	ร้อยละ
หาดป่าตอง	58.72
หาดกะรน	30.71
หาดกะตะ	29.18
เขารัง	17.91
แหลมพรหมเทพ	12.73
วัดฉลอง	11.31
เกาะราชา	11.04
ตัวเมืองภูเก็ต	10.41
หาดราไวย์	5.26
สะพานหิน	4.32
หาดในหาน	4.08
CORAL BEACH	2.44
สถานแสดงพันธุ์สัตว์น้ำ	2.40
หาดในยาง	1.89
หาดสุรินทร์	1.49
อ่าวกมลา	1.26
สวนผีเสื้อ	1.06
อื่น ๆ	6.44

ตารางที่ 18.5 จำนวนผู้เยี่ยมชมเยือน จังหวัดภูเก็ต จำแนกตามสถานที่พักและพาหนะการเดินทาง ปี 2536

พาหนะเดินทาง		ประเภทที่พัก					นักท่องเที่ยว	นักท่องเที่ยว	รวมทั้งหมด
		โรงแรม/เกสต์เฮาส์ บังกาโล/รีสอร์ต	บ้านญาติ/เพื่อน	ที่พักในอุทยาน	บ้านพักรับรอง	อื่น ๆ			
เครื่องบิน	- ไทย	80,585	9,374	1,855	-	-	91,814	3,841	95,655
	- ต่างประเทศ	1,050,204	6,136	-	-	-	1,056,340	1,021	1,057,361
	รวม	1,131,789	15,510	1,855	-	-	1,148,154	4,862	1,153,016
รถไฟ	- ไทย	4,241	1,875	-	-	-	6,116	-	6,116
	- ต่างประเทศ	-	-	-	-	-	-	-	-
	รวม	4,241	1,875	-	-	-	6,116	-	6,116
รถโดยสาร	- ไทย	224,791	78,738	-	3,711	3,563	310,803	11,523	322,326
	- ต่างประเทศ	123,552	-	-	-	-	123,552	2,042	125,594
	รวม	348,343	78,738	-	3,711	3,563	434,355	13,565	447,920
รถส่วนตัว	- ไทย	195,101	86,237	1,855	14,845	40,971	339,009	32,649	371,658
	- ต่างประเทศ	19,416	3,068	-	-	2,045	24,529	1,021	25,550
	รวม	214,517	89,305	1,855	14,845	43,015	363,538	33,670	397,208
รถจักรยานยนต์	- ไทย	14,845	3,748	-	-	-	18,593	-	18,593
	- ต่างประเทศ	33,536	-	1,023	-	-	34,559	-	34,559
	รวม	48,381	3,748	1,023	-	-	53,152	-	53,152
อื่น ๆ	- ไทย	-	1,875	-	1,855	-	3,730	-	3,730
	- ต่างประเทศ	22,946	-	-	-	4,091	27,037	-	27,037
	รวม	22,946	1,875	-	1,855	4,091	30,767	-	30,767
รวม	- ไทย	519,563	181,847	3,710	20,411	44,534	770,065	48,013	818,078
	- ต่างประเทศ	1,249,654	9,204	1,023	-	6,136	1,266,017	4,084	1,270,101
รวมทั้งหมด		1,769,217	191,051	4,733	20,411	50,670	2,036,082	52,097	2,088,179

ตารางที่ 19.5 จำนวนผู้มาเยี่ยมเยือน จังหวัดภูเก็ต จำนวนตามเพศ ปี 2536

เพศ	นักท่องเที่ยว						นักศึกษานางร						ผู้เยี่ยมเยือน					
	ไทย	ร้อยละ	ต่างประเทศ	ร้อยละ	รวม	ร้อยละ	ไทย	ร้อยละ	ต่างประเทศ	ร้อยละ	รวม	ร้อยละ	ไทย	ร้อยละ	ต่างประเทศ	ร้อยละ	รวม	ร้อยละ
ชาย	431,852	56.08	746,570	58.97	1,178,422	57.88	14,774	30.77	3,063	75.00	17,837	34.24	446,626	54.59	749,633	59.02	1,196,259	57.29
หญิง	338,213	43.92	519,447	41.03	857,660	42.12	33,239	69.23	1,021	25.00	34,260	65.76	371,452	45.41	520,468	40.98	891,920	42.71
รวม	770,065	100	1,266,017	100	2,036,082	100	48,013	100	4,084	100	52,097	100	818,078	100	1,270,101	100	2,088,179	100

**รายละเอียดสถิติการท่องเที่ยว
จังหวัดสงขลา (อ.หาดใหญ่) ปี2536**

ตารางที่ 2.6 จำนวนผู้มาเยี่ยมเยือน อำเภอหาดใหญ่ จำแนกตามลักษณะการเดินทาง ปี 2536

ลักษณะการเดินทาง	นักท่องเที่ยว						นักศึกษاجر						ผู้เยี่ยมเยือน					
	ไทย	ร้อยละ	ต่างประเทศ	ร้อยละ	รวม	ร้อยละ	ไทย	ร้อยละ	ต่างประเทศ	ร้อยละ	รวม	ร้อยละ	ไทย	ร้อยละ	ต่างประเทศ	ร้อยละ	รวม	ร้อยละ
เดินทางมาเอง	837,667	92.42	544,806	75.18	1,382,473	84.76	166,669	98.13	100,303	94.12	266,972	96.58	1,008,629	93.72	645,124	77.61	1,653,753	86.70
มากับบริษัทนำเที่ยว	68,703	7.58	179,863	24.82	248,566	15.24	3,176	1.87	6,266	5.88	9,442	3.42	67,586	6.28	186,114	22.39	253,700	13.30
รวม	906,370	100	724,669	100	1,631,039	100	169,845	100	106,569	100	276,414	100	1,076,215	100	831,238	100	1,907,453	100

ตารางที่ 3.6 จำนวนผู้มาเยี่ยมชม อำเภอหาดใหญ่ จำนวนคานพาหนะการเดินทาง ปี 2536

พาหนะการเดินทาง	นักท่องเที่ยว						นักศึกษานางร						ผู้เยี่ยมชม					
	ไทย	ร้อยละ	ต่างประเทศ	ร้อยละ	รวม	ร้อยละ	ไทย	ร้อยละ	ต่างประเทศ	ร้อยละ	รวม	ร้อยละ	ไทย	ร้อยละ	ต่างประเทศ	ร้อยละ	รวม	ร้อยละ
1. เครื่องบิน	112,097	12.37	127,682	17.62	239,779	14.70	6,532	3.84	15,045	14.12	21,577	7.72	118,629	11.02	142,727	17.17	261,356	13.70
2. รถไฟ	241,217	26.61	121,158	16.72	362,375	22.22	21,231	12.50	37,613	35.29	58,844	21.06	162,448	24.39	158,771	19.10	421,219	22.08
3. รถโดยสาร	191,678	21.15	175,254	24.18	366,932	22.50	39,195	23.08	25,075	23.53	64,270	23.00	230,873	21.45	200,329	24.10	431,202	22.61
4. รถส่วนตัว	301,728	33.29	125,851	17.37	427,579	26.22	101,254	59.62	21,314	20.00	125,568	44.94	402,982	37.45	147,165	17.70	550,147	28.84
5. รถบริษัทนำเที่ยว	56,100	6.19	160,150	22.10	216,250	13.26	-	-	1,254	1.18	1,254	0.45	56,100	5.21	161,404	19.42	217,504	11.40
6. อื่น ๆ	3,550	0.39	14,574	2.01	18,124	1.10	1,633	0.96	6,268	5.88	7,901	2.83	5,183	0.48	20,842	2.51	26,025	1.37
รวม	906,370	100	724,669	100	1,631,039	100	169,845	100	106,569	100	276,414	100	1,076,215	100	831,238	100	1,907,453	100

ตารางที่ 4.6 จำนวนนักท่องเที่ยว อำเภอหาดใหญ่ จำแนกตามสถานที่พัก ปี 2536

สถานที่พัก	นักท่องเที่ยว					
	ชาวไทย	ร้อยละ	ชาวต่างประเทศ	ร้อยละ	รวม	ร้อยละ
1. โรงแรม	523,821	57.79	575,954	79.48	1,099,776	67.43
2. เกสต์เฮาส์	11,111	1.22	95,782	13.22	106,893	6.55
3. บังกาโล/รีสอร์ท	14,286	1.58	12,603	1.74	26,889	1.65
4. บ้านญาติ/เพื่อน	249,213	27.50	23,946	3.30	273,158	16.75
5. ที่พักในอุทยาน แห่งชาติ	-	-	-	-	-	-
6. บ้านรับรองของ ทางราชการ หรือเอกชน	107,939	11.91	16,384	2.26	124,323	7.62
7. อื่น ๆ	-	-	-	-	-	-
รวม	906,370	100	724,669	100	1,631,039	100

ตารางที่ 5.6 จำนวนผู้มาเยี่ยมชม อำเภอหาดใหญ่ จำนวนตามวัตถุประสงค์ของการเดินทาง ปี 2536

วัตถุประสงค์หลัก ของการเดินทาง	นักท่องเที่ยว						นักศึกษาร						ผู้เยี่ยมชม					
	ไทย	ร้อยละ	ต่างประเทศ	ร้อยละ	รวม	ร้อยละ	ไทย	ร้อยละ	ต่างประเทศ	ร้อยละ	รวม	ร้อยละ	ไทย	ร้อยละ	ต่างประเทศ	ร้อยละ	รวม	ร้อยละ
1. ท่องเที่ยว/พักผ่อน	402,882	44.45	574,735	79.31	977,617	60.17	108,956	64.15	63,430	59.52	172,386	62.34	511,838	47.56	638,165	76.77	1,150,003	60.49
2. ธุรกิจ	219,342	24.20	110,946	15.31	330,289	20.19	27,243	16.04	31,715	29.76	58,958	21.42	246,585	22.91	142,662	17.16	389,247	20.37
3. ปฏิบัติราชการ	84,292	9.30	10,218	1.41	94,510	5.74	12,823	7.55	-	-	12,823	4.59	97,115	9.02	10,218	1.23	107,333	5.57
4. ประชุม/สัมมนา	140,487	15.50	8,334	1.15	148,821	9.03	6,403	3.77	1,268	1.19	7,671	2.76	146,890	13.65	9,602	1.16	156,492	8.12
5. ทัศนศึกษา	17,221	1.90	17,827	2.46	35,048	2.15	4,807	2.83	10,156	9.53	14,963	5.45	22,028	2.05	27,983	3.37	50,011	2.63
6. อื่น ๆ	42,146	4.65	2,608	0.36	44,754	2.72	9,613	5.66	-	-	9,613	3.44	51,759	4.81	2,608	0.31	54,367	2.82
รวม	906,370	100	724,669	100	1,631,039	100	169,845	100	106,569	100	276,414	100	1,076,215	100	831,238	100	1,907,453	100

ตารางที่ 6.6 จำนวนผู้มาเยี่ยมชมเยือนชาวไทย อำเภอหาดใหญ่ จำนวนตามถิ่นที่อยู่ ปี 2536

ถิ่นที่อยู่ของผู้มา เยี่ยมชมเยือน	นักท่องเที่ยว		นักศึกษاجر		ผู้เยี่ยมชมเยือน	
	จำนวน	ร้อยละ	จำนวน	ร้อยละ	รวม	ร้อยละ
1. กรุงเทพมหานคร	300,824	33.19	26,122	15.38	326,946	30.38
2. ภาคกลาง	112,934	12.46	13,061	7.69	125,995	11.71
3. ภาคเหนือ	61,543	6.79	3,261	1.92	64,804	6.02
4. ภาคใต้	363,998	40.16	117,584	69.23	481,582	44.75
5. ภาคตะวันออก	22,115	2.44	1,631	0.96	23,746	2.21
6. ภาคตะวันออก เจียงเหนือ	44,956	4.96	8,186	4.82	53,142	4.93
รวม	906,370	100	169,845	100	1,076,215	100

ตารางที่ 7.6 จำนวนผู้มาเยี่ยมชมเยือนชาวต่างประเทศ อำเภอหาดใหญ่ จำแนกตามถิ่นที่อยู่ ปี 2536

ถิ่นที่อยู่ของผู้ มาเยี่ยมชมเยือน	นักท่องเที่ยว		นักศึกษานาน		ผู้เยี่ยมชมเยือน	
	ชาวต่างประเทศ	ร้อยละ	ชาวต่างประเทศ	ร้อยละ	รวม	ร้อยละ
1. อเมริกา	27,900	3.85	13,001	12.20	40,901	4.92
2. ยุโรป	50,727	7.00	37,694	35.37	88,421	10.64
3. ออสเตรเลีย	13,624	1.88	2,600	2.44	16,224	1.95
4. เอเชีย	632,273	87.25	53,274	49.99	685,547	82.47
5. ตะวันออกกลาง	145	0.02	-	-	145	0.02
6. แอฟริกา	-	-	-	-	-	-
รวม	724,669	100	106,569	100	831,238	100

ตารางที่ 8.6 จำนวนผู้มาเยี่ยมชมเยือน อำเภอหาดใหญ่ จำนวนตามอาชีพ ปี 2536

	นักท่องเที่ยว						นักท่องเที่ยว						ผู้เยี่ยมชมเยือน					
	ไทย	ร้อยละ	ต่างประเทศ	ร้อยละ	รวม	ร้อยละ	ไทย	ร้อยละ	ต่างประเทศ	ร้อยละ	รวม	ร้อยละ	ไทย	ร้อยละ	ต่างประเทศ	ร้อยละ	รวม	ร้อยละ
1. ข้าราชการ/พนักงานรัฐวิสาหกิจ	303,181	33.45	94,207	13.00	397,388	24.36	43,259	25.47	10,401	9.76	53,660	19.41	346,440	32.19	104,608	12.59	451,048	23.65
2. นักศึกษา	65,803	7.26	54,568	7.53	120,371	7.38	19,226	11.32	25,992	24.39	45,218	16.36	85,029	7.90	80,560	9.69	165,589	8.68
3. ประกอบกิจการส่วนตัว	232,665	25.67	213,198	29.42	445,863	27.34	46,470	27.36	22,092	20.73	68,562	24.80	279,135	25.94	235,290	28.30	514,425	26.97
4. ตัวแทนขายสินค้า	65,802	7.26	57,176	7.89	122,978	7.54	1,597	0.94	9,101	8.54	10,698	3.87	67,399	6.26	66,277	7.98	133,676	7.00
5. แม่บ้าน	54,020	5.96	76,018	10.49	130,038	7.97	9,613	5.66	3,900	3.66	13,513	4.89	63,633	5.92	79,918	9.62	143,551	7.53
6. พนักงาน/ลูกจ้าง	173,932	19.19	208,632	28.79	382,564	23.46	38,453	22.64	29,893	28.05	68,346	24.73	212,385	19.73	238,525	28.69	450,910	23.64
7. เกษตรกร	7,795	0.86	6,522	0.90	14,317	0.88	8,017	4.72	1,300	1.22	9,317	3.37	15,812	1.47	7,822	0.94	23,634	1.24
8. อื่น ๆ	3,172	0.35	14,348	1.98	17,520	1.07	3,210	1.89	3,890	3.65	7,100	2.57	6,382	0.59	18,238	2.19	24,620	1.29
รวม	906,370	100	724,669	100	1,631,039	100	169,845	100	106,569	100	276,414	100	1,076,215	100	831,238	100	1,907,453	100

ตารางที่ 9.6 จำนวนผู้มาเยี่ยมเยือน อำเภอหาดใหญ่ จำนวนตามอายุ ปี 2536

อายุ	นักท่องเที่ยว						นักศึกษاجر						ผู้เยี่ยมเยือน					
	ไทย	ร้อยละ	ต่างประเทศ	ร้อยละ	รวม	ร้อยละ	ไทย	ร้อยละ	ต่างประเทศ	ร้อยละ	รวม	ร้อยละ	ไทย	ร้อยละ	ต่างประเทศ	ร้อยละ	รวม	ร้อยละ
1. ต่ำกว่า 15 ปี	-	-	1,304	0.18	1,304	0.08	-	-	-	-	-	-	-	-	1,304	0.16	1,304	0.07
2. 15 - 24	99,610	10.99	74,424	10.27	174,034	10.67	36,517	21.50	27,580	25.88	64,097	23.19	136,127	12.65	102,004	12.27	238,131	12.48
3. 25 - 34	410,948	45.34	304,724	42.05	715,672	43.88	65,084	38.32	32,600	30.59	97,684	35.34	476,032	44.23	337,324	40.58	813,356	42.64
4. 35 - 44	277,168	30.58	238,778	32.95	515,946	31.63	33,341	19.63	20,067	18.83	53,408	19.32	310,509	28.85	258,845	31.14	569,354	29.85
5. 45 - 54	93,175	10.28	78,916	10.89	172,091	10.55	22,216	13.08	13,790	12.94	36,006	13.03	115,391	10.72	92,706	11.15	208,097	10.91
6. 55 - 64	22,297	2.46	20,073	2.77	42,370	2.60	9,511	5.60	10,028	9.41	19,539	7.07	31,808	2.96	30,101	3.62	61,909	3.25
7. มากกว่า 64	3,172	0.35	6,450	0.89	9,622	0.59	3,176	1.87	2,504	2.35	5,680	2.05	6,348	0.59	8,954	1.08	15,302	0.80
รวม	906,370	100	724,669	100	1,631,039	100	169,845	100	106,569	100	276,414	100	1,076,215	100	831,238	100	1,907,453	100
อายุเฉลี่ย	34.14	-	34.66	-	34.37	-	34.68	-	35.14	-	34.86	-	34.19	-	34.69	-	34.41	-

ตารางที่ 10.6 ค่าใช้จ่ายเฉลี่ยต่อคนต่อวันของผู้มาเยี่ยมชม อำเภอหาดใหญ่ จำนวนตามหมวดค่าใช้จ่ายต่าง ๆ ปี 2536

หน่วย : บาท

หมวดค่าใช้จ่าย	นักท่องเที่ยว						นักท่องเที่ยว						ผู้เยี่ยมชม					
	ไทย	ร้อยละ	ต่างประเทศ	ร้อยละ	รวม	ร้อยละ	ไทย	ร้อยละ	ต่างประเทศ	ร้อยละ	รวม	ร้อยละ	ไทย	ร้อยละ	ต่างประเทศ	ร้อยละ	รวม	ร้อยละ
1. ค่าที่พัก	501.58	18.43	577.50	16.80	535.31	17.61	-	-	-	-	-	-	422.42	15.96	503.46	15.77	457.74	15.87
2. ค่าอาหารและเครื่องดื่ม	273.28	10.04	526.87	15.33	385.95	12.70	176.55	7.83	286.33	18.89	218.87	11.11	258.01	9.74	496.03	15.54	361.74	12.54
3. ค่าบริการท่องเที่ยวและพาหนะภายในจังหวัด	75.82	2.79	163.20	4.75	114.64	3.77	120.85	5.36	226.06	14.91	161.41	8.19	82.93	3.13	171.26	5.37	121.42	4.21
4. ค่าซื้อสินค้าของที่ระลึก	1,272.69	46.77	1,500.60	43.65	1,373.95	45.21	1,811.12	80.28	847.06	55.87	1,439.44	73.04	1,357.66	51.28	1,416.81	44.40	1,383.44	47.96
5. ค่าใช้จ่ายบันเทิง	374.48	13.76	514.95	14.98	436.89	14.37	5.14	0.23	112.24	7.40	46.43	2.36	316.19	11.94	463.32	14.52	380.31	13.18
6. อื่น ๆ	223.29	8.21	154.43	4.49	192.70	6.34	142.24	6.30	44.35	2.93	104.50	5.30	210.50	7.95	140.32	4.40	179.92	6.24
รวม	-	100	-	100	-	100	-	100	-	100	-	100	-	100	-	100	-	100
ค่าใช้จ่ายเฉลี่ย/คน/วัน	2,721.14	-	3,437.55	-	3,039.44	-	2,255.90	-	1,516.04	-	1,970.65	-	2,647.71	-	3,191.20	-	2,884.57	-

ตารางที่ 11.6 ค่าใช้จ่ายเฉลี่ยต่อคนต่อวันของผู้มาเยี่ยมชม อำเภอหาดใหญ่ จำนวนตามพาหนะการเดินทาง ปี 2536

หน่วย : บาท

พาหนะการเดินทาง	นักท่องเที่ยว						นักศึกษاجر						ผู้เยี่ยมชม					
	ไทย	ร้อยละ	ต่าง ประเทศ	ร้อยละ	รวม	ร้อยละ	ไทย	ร้อยละ	ต่าง ประเทศ	ร้อยละ	รวม	ร้อยละ	ไทย	ร้อยละ	ต่าง ประเทศ	ร้อยละ	รวม	ร้อยละ
1. เครื่องบิน	3,218.49	118.28	3,756.01	109.26	3,457.31	113.74	1,165.00	51.64	1,446.67	95.42	1,273.60	64.63	2,894.14	109.31	3,459.94	108.42	3,140.71	108.88
2. รถไฟ	2,256.46	82.92	2,720.35	79.14	2,462.56	81.02	2,276.15	100.90	942.83	62.19	1,762.10	89.42	2,259.57	85.34	2,492.46	78.10	2,361.06	81.85
3. รถโดยสาร	2,756.32	101.29	2,391.79	69.58	2,594.36	85.36	796.29	35.30	1,034.00	68.20	887.94	45.06	2,446.99	92.42	2,217.71	69.49	2,347.07	81.37
4. รถส่วนตัว	2,746.84	100.94	3,822.92	111.21	3,224.94	106.10	2,848.56	126.27	2,430.00	160.29	2,687.19	136.36	2,762.89	104.35	3,644.34	114.20	3,147.01	109.10
5. รถนำเที่ยว	1,762.70	64.78	4,353.20	126.64	2,913.66	95.86	-	-	2,200.00	145.12	2,200.00	111.63	1,484.52	56.07	4,077.15	127.76	2,614.35	90.63
6. อื่น ๆ	2,956.50	108.65	2,657.10	77.30	2,823.48	92.89	100.00	4.43	3,805.00	250.98	1,528.43	77.54	2,505.70	94.64	2,804.27	87.88	2,635.81	91.38
ค่าใช้จ่ายเฉลี่ย /คน/วัน	2,721.14	-	3,437.55	-	3,039.44	-	2,255.90	-	1,516.04	-	1,970.65	-	2,647.71	-	3,191.20	-	2,884.57	-

ตารางที่ 12.6 ค่าใช้จ่ายเฉลี่ยต่อคนต่อวันของผู้นำเยี่ยมชมเยือน อำเภอหาดใหญ่ จำนวนตามวัตถุประสงค์ของการเดินทาง ปี 2536

หน่วย : บาท

วัตถุประสงค์หลัก ของการเดินทาง	นักท่องเที่ยว						นักศึกษاجر						ผู้เยี่ยมชมเยือน					
	ไทย	ร้อยละ	ต่าง ประเทศ	ร้อยละ	รวม	ร้อยละ	ไทย	ร้อยละ	ต่าง ประเทศ	ร้อยละ	รวม	ร้อยละ	ไทย	ร้อยละ	ต่าง ประเทศ	ร้อยละ	รวม	ร้อยละ
1. ท่องเที่ยว/พักผ่อน	2,910.01	106.94	3,377.22	98.24	3,117.59	102.57	2,513.02	111.40	1,437.86	94.84	2,098.50	106.48	2,847.36	107.54	3,128.58	98.04	2,969.91	102.96
2. ธุรกิจ	2,601.94	95.62	3,293.18	95.80	2,909.06	95.71	2,712.11	120.22	1,984.80	130.92	2,431.70	123.40	2,619.33	98.93	3,125.44	97.94	2,839.88	98.45
3. ปฏิบัติราชการ	2,389.48	87.81	4,805.90	139.81	3,463.09	113.94	1,053.75	46.71	-	-	1,053.75	53.47	2,178.68	82.28	4,189.76	131.29	3,055.08	105.91
4. ประชุม/สัมมนา	3,022.05	111.06	3,533.84	102.80	3,249.44	106.91	717.50	31.81	-	-	717.50	36.41	2,658.35	100.40	3,080.78	96.45	2,842.44	98.54
5. ทัศนศึกษา	1,444.78	53.10	2,357.14	68.57	1,127.67	37.10	1,683.34	74.62	706.25	46.58	1,306.63	66.30	1,482.43	55.99	2,145.49	67.23	1,771.38	61.41
6. อื่น ๆ	1,762.92	64.79	1,629.17	47.39	1,703.50	56.05	1,296.67	57.48	-	-	1,296.67	65.80	1,689.34	63.80	1,420.30	44.51	1,572.10	54.50
ค่าใช้จ่ายเฉลี่ย /คน/วัน	2,721.14	-	3,437.55	-	3,039.44	-	2,255.90	-	1,516.04	-	1,970.65	-	2,647.71	-	3,191.20	-	2,884.57	-

ตารางที่ 19.5 จำนวนผู้มาเยี่ยมเยือน จังหวัดภูเก็ต จำนวนตามเพศ ปี 2536

เพศ	นักท่องเที่ยว						นักศึกษานางร						ผู้เยี่ยมเยือน					
	ไทย	ร้อยละ	ต่างประเทศ	ร้อยละ	รวม	ร้อยละ	ไทย	ร้อยละ	ต่างประเทศ	ร้อยละ	รวม	ร้อยละ	ไทย	ร้อยละ	ต่างประเทศ	ร้อยละ	รวม	ร้อยละ
ชาย	431,852	56.08	746,570	58.97	1,178,422	57.88	14,774	30.77	3,063	75.00	17,837	34.24	446,626	54.59	749,633	59.02	1,196,259	57.29
หญิง	338,213	43.92	519,447	41.03	857,660	42.12	33,239	69.23	1,021	25.00	34,260	65.76	371,452	45.41	520,468	40.98	891,920	42.71
รวม	770,065	100	1,266,017	100	2,036,082	100	48,013	100	4,084	100	52,097	100	818,078	100	1,270,101	100	2,088,179	100

ตารางที่ 2.6 จำนวนผู้มาเยี่ยมเยือน อำเภอหาดใหญ่ จำแนกตามลักษณะการเดินทาง ปี 2536

ลักษณะการเดินทาง	นักท่องเที่ยว						นักศึกษاجر						ผู้เยี่ยมเยือน					
	ไทย	ร้อยละ	ต่างประเทศ	ร้อยละ	รวม	ร้อยละ	ไทย	ร้อยละ	ต่างประเทศ	ร้อยละ	รวม	ร้อยละ	ไทย	ร้อยละ	ต่างประเทศ	ร้อยละ	รวม	ร้อยละ
เดินทางมาเอง	837,667	92.42	544,806	75.18	1,382,473	84.76	166,669	98.13	100,303	94.12	266,972	96.58	1,008,629	93.72	645,124	77.61	1,653,753	86.70
มากับบริษัทนำเที่ยว	68,703	7.58	179,863	24.82	248,566	15.24	3,176	1.87	6,266	5.88	9,442	3.42	67,586	6.28	186,114	22.39	253,700	13.30
รวม	906,370	100	724,669	100	1,631,039	100	169,845	100	106,569	100	276,414	100	1,076,215	100	831,238	100	1,907,453	100

ตารางที่ 3.6 จำนวนผู้มาเยี่ยมชม อำเภอหาดใหญ่ จำนวนคานพาหนะการเดินทาง ปี 2536

พาหนะการเดินทาง	นักท่องเที่ยว						นักศึกษานางร						ผู้เยี่ยมชม					
	ไทย	ร้อยละ	ต่างประเทศ	ร้อยละ	รวม	ร้อยละ	ไทย	ร้อยละ	ต่างประเทศ	ร้อยละ	รวม	ร้อยละ	ไทย	ร้อยละ	ต่างประเทศ	ร้อยละ	รวม	ร้อยละ
1. เครื่องบิน	112,097	12.37	127,682	17.62	239,779	14.70	6,532	3.84	15,045	14.12	21,577	7.72	118,629	11.02	142,727	17.17	261,356	13.70
2. รถไฟ	241,217	26.61	121,158	16.72	362,375	22.22	21,231	12.50	37,613	35.29	58,844	21.06	162,448	24.39	158,771	19.10	421,219	22.08
3. รถโดยสาร	191,678	21.15	175,254	24.18	366,932	22.50	39,195	23.08	25,075	23.53	64,270	23.00	230,873	21.45	200,329	24.10	431,202	22.61
4. รถส่วนตัว	301,728	33.29	125,851	17.37	427,579	26.22	101,254	59.62	21,314	20.00	125,568	44.94	402,982	37.45	147,165	17.70	550,147	28.84
5. รถบริษัทนำเที่ยว	56,100	6.19	160,150	22.10	216,250	13.26	-	-	1,254	1.18	1,254	0.45	56,100	5.21	161,404	19.42	217,504	11.40
6. อื่น ๆ	3,550	0.39	14,574	2.01	18,124	1.10	1,633	0.96	6,268	5.88	7,901	2.83	5,183	0.48	20,842	2.51	26,025	1.37
รวม	906,370	100	724,669	100	1,631,039	100	169,845	100	106,569	100	276,414	100	1,076,215	100	831,238	100	1,907,453	100

ตารางที่ 5.6 จำนวนผู้มาเยี่ยมชม อำเภอหาดใหญ่ จำนวนตามวัตถุประสงค์ของการเดินทาง ปี 2536

วัตถุประสงค์หลัก ของการเดินทาง	นักท่องเที่ยว						นักศึกษาร						ผู้เยี่ยมชม					
	ไทย	ร้อยละ	ต่างประเทศ	ร้อยละ	รวม	ร้อยละ	ไทย	ร้อยละ	ต่างประเทศ	ร้อยละ	รวม	ร้อยละ	ไทย	ร้อยละ	ต่างประเทศ	ร้อยละ	รวม	ร้อยละ
1. ท่องเที่ยว/พักผ่อน	402,882	44.45	574,735	79.31	977,617	60.17	108,956	64.15	63,430	59.52	172,386	62.34	511,838	47.56	638,165	76.77	1,150,003	60.49
2. ธุรกิจ	219,342	24.20	110,946	15.31	330,289	20.19	27,243	16.04	31,715	29.76	58,958	21.42	246,585	22.91	142,662	17.16	389,247	20.37
3. ปฏิบัติราชการ	84,292	9.30	10,218	1.41	94,510	5.74	12,823	7.55	-	-	12,823	4.59	97,115	9.02	10,218	1.23	107,333	5.57
4. ประชุม/สัมมนา	140,487	15.50	8,334	1.15	148,821	9.03	6,403	3.77	1,268	1.19	7,671	2.76	146,890	13.65	9,602	1.16	156,492	8.12
5. ทัศนศึกษา	17,221	1.90	17,827	2.46	35,048	2.15	4,807	2.83	10,156	9.53	14,963	5.45	22,028	2.05	27,983	3.37	50,011	2.63
6. อื่น ๆ	42,146	4.65	2,608	0.36	44,754	2.72	9,613	5.66	-	-	9,613	3.44	51,759	4.81	2,608	0.31	54,367	2.82
รวม	906,370	100	724,669	100	1,631,039	100	169,845	100	106,569	100	276,414	100	1,076,215	100	831,238	100	1,907,453	100

ตารางที่ 12.6 ค่าใช้จ่ายเฉลี่ยต่อคนต่อวันของผู้นำเยี่ยมชมเยือน อำเภอหาดใหญ่ จำนวนตามวัตถุประสงค์ของการเดินทาง ปี 2536

หน่วย : บาท

วัตถุประสงค์หลัก ของการเดินทาง	นักท่องเที่ยว						นักศึกษاجر						ผู้เยี่ยมชมเยือน					
	ไทย	ร้อยละ	ต่าง ประเทศ	ร้อยละ	รวม	ร้อยละ	ไทย	ร้อยละ	ต่าง ประเทศ	ร้อยละ	รวม	ร้อยละ	ไทย	ร้อยละ	ต่าง ประเทศ	ร้อยละ	รวม	ร้อยละ
1. ท่องเที่ยว/พักผ่อน	2,910.01	106.94	3,377.22	98.24	3,117.59	102.57	2,513.02	111.40	1,437.86	94.84	2,098.50	106.48	2,847.36	107.54	3,128.58	98.04	2,969.91	102.96
2. ธุรกิจ	2,601.94	95.62	3,293.18	95.80	2,909.06	95.71	2,712.11	120.22	1,984.80	130.92	2,431.70	123.40	2,619.33	98.93	3,125.44	97.94	2,839.88	98.45
3. ปฏิบัติราชการ	2,389.48	87.81	4,805.90	139.81	3,463.09	113.94	1,053.75	46.71	-	-	1,053.75	53.47	2,178.68	82.28	4,189.76	131.29	3,055.08	105.91
4. ประชุม/สัมมนา	3,022.05	111.06	3,533.84	102.80	3,249.44	106.91	717.50	31.81	-	-	717.50	36.41	2,658.35	100.40	3,080.78	96.45	2,842.44	98.54
5. ทัศนศึกษา	1,444.78	53.10	2,357.14	68.57	1,127.67	37.10	1,683.34	74.62	706.25	46.58	1,306.63	66.30	1,482.43	55.99	2,145.49	67.23	1,771.38	61.41
6. อื่น ๆ	1,762.92	64.79	1,629.17	47.39	1,703.50	56.05	1,296.67	57.48	-	-	1,296.67	65.80	1,689.34	63.80	1,420.30	44.51	1,572.10	54.50
ค่าใช้จ่ายเฉลี่ย /คน/วัน	2,721.14	-	3,437.55	-	3,039.44	-	2,255.90	-	1,516.04	-	1,970.65	-	2,647.71	-	3,191.20	-	2,884.57	-

ตารางที่ 13.6 ค่าใช้จ่ายเฉลี่ยต่อคนต่อวันของนิสิตนิสิตมาเยี่ยมเยือน อำเภอหาดใหญ่ จังหวัดสงขลา ปี 2536

หน่วย : บาท

อาชีพ	นักท่องเที่ยว						นักศึกษานานาชาติ						ผู้เยี่ยมเยือน					
	ไทย	ร้อยละ	ต่างประเทศ	ร้อยละ	รวม	ร้อยละ	ไทย	ร้อยละ	ต่างประเทศ	ร้อยละ	รวม	ร้อยละ	ไทย	ร้อยละ	ต่างประเทศ	ร้อยละ	รวม	ร้อยละ
1. ข้าราชการ/พนักงานรัฐวิสาหกิจ	2,663.68	97.89	3,606.21	104.91	3,082.44	101.42	3,013.33	133.58	768.75	50.71	2,147.95	109.00	2,718.86	102.69	3,242.43	101.61	2,947.02	102.16
2. นักศึกษา	1,788.20	65.72	2,443.65	71.09	2,079.42	68.41	1,037.50	45.99	1,175.00	77.51	1,090.51	55.34	1,669.73	63.06	2,281.00	71.48	1,936.11	67.12
3. ประกอบกิจการส่วนตัว	3,418.92	125.64	3,629.83	105.59	3,512.63	115.57	2,996.93	132.85	1,841.18	121.45	2,551.34	129.47	3,352.32	126.61	3,400.52	106.56	3,373.32	116.94
4. ตัวแทนขายสินค้า	2,169.98	79.74	4,223.26	122.86	3,082.25	101.41	350.00	15.52	1,978.57	130.51	977.88	49.62	1,882.76	71.11	3,935.48	123.32	2,777.30	96.28
5. แม่บ้าน	2,453.39	90.16	3,462.26	100.72	2,901.63	95.47	1,867.50	82.78	3,216.66	212.18	2,387.66	121.16	2,360.93	89.17	3,430.77	107.51	2,827.15	98.01
6. พนักงาน/ลูกจ้าง	2,569.29	94.42	3,211.25	93.42	2,854.51	93.92	1,393.15	61.76	1,426.53	94.10	1,406.02	71.35	2,383.68	90.03	2,982.44	93.46	2,644.60	91.68
7. เกษตรกร	1,497.50	55.03	2,337.00	67.98	1,870.49	61.54	2,482.00	110.02	670.00	44.19	1,783.40	90.50	1,652.87	62.43	2,123.28	66.54	1,857.87	64.41
9. อื่น ๆ	1,600.60	58.80	3,060.95	89.04	2,249.43	74.01	1,130.00	50.09	752.67	49.65	984.52	49.96	1,526.33	57.65	2,765.02	86.64	2,066.13	71.63
ค่าใช้จ่ายเฉลี่ย/คน/วัน	2,721.14	-	3,437.55	-	3,039.44	-	2,255.90	-	1,516.04	-	1,970.65	-	2,647.71	-	3,191.20	-	2,884.57	-

ตารางที่ 14.6 ร้อยละของนักท่องเที่ยว อำเภอหาดใหญ่ จำแนกตามระยะเวลาที่พำนัก ปี 2536

นักท่องเที่ยว	ระยะเวลาพำนัก (วัน)								รวม	เฉลี่ย (วัน)
	1	2	3	4	5	6	7	>7		
ไทย	25.50	43.23	15.37	3.41	4.98	1.48	2.10	3.93	100	2.94
ต่างประเทศ	28.28	44.60	12.31	4.19	2.59	0.98	2.50	4.55	100	2.91
									เฉลี่ยรวม	2.93

ตารางที่ 15.6 ร้อยละของนักท่องเที่ยว อำเภอหาดใหญ่ จำแนกตามระยะเวลาที่พำนัก และวัตถุประสงค์ของการเดินทาง ปี 2536

วัตถุประสงค์ ของการเดินทาง	นักท่องเที่ยวไทย								เฉลี่ย (วัน)	นักท่องเที่ยวต่างประเทศ								เฉลี่ย (วัน)	เฉลี่ยรวม (วัน)
	ระยะเวลาพำนัก (วัน)									ระยะเวลาพำนัก (วัน)									
	1	2	3	4	5	6	7	>7		1	2	3	4	5	6	7	>7		
1. ท่องเที่ยว/พักผ่อน	42.81	50.61	42.05	43.59	29.82	5.88	41.67	25.00	2.31	76.66	82.70	86.23	87.23	75.86	81.81	71.43	40.00	2.31	2.31
2. ธุรกิจ	22.60	23.48	22.16	30.77	26.32	11.76	41.67	38.63	2.73	17.67	14.29	11.59	8.51	20.69	9.09	17.86	26.00	2.54	2.67
3. ปฏิบัติราชการ	9.93	8.70	10.23	-	10.53	-	4.17	22.73	2.67	0.63	0.60	-	-	-	9.10	3.57	18.00	5.81	3.01
4. ประชุม/สัมมนา	18.84	13.77	19.32	20.51	17.54	11.77	-	4.55	2.25	1.26	1.01	0.73	-	3.45	-	-	4.00	2.92	2.29
5. หัดศึกษา	1.71	1.62	2.84	-	1.75	5.88	4.16	-	2.57	3.47	1.40	1.45	4.26	-	-	7.14	6.00	2.85	2.71
6. อื่น ๆ	4.11	1.82	3.40	5.13	14.04	64.71	8.33	9.09	3.85	0.31	-	-	-	-	-	-	6.00	6.25	3.99
รวม	100	100	100	100	100	100	100	100	2.94	100	100	100	100	100	100	100	100	2.91	2.93

ตารางที่ 16.6 จำนวนผู้มาเยี่ยมชม อําเภอบางใหญ่ จําแนกตามจำนวนครั้งที่เดินทางมาในรอบ 1 ปี 2536

จำนวนครั้ง ของการเดินทาง	นักท่องเที่ยว						นักศึกษาร						ผู้เยี่ยมชม					
	ไทย	ร้อยละ	ต่างประเทศ	ร้อยละ	รวม	ร้อยละ	ไทย	ร้อยละ	ต่างประเทศ	ร้อยละ	รวม	ร้อยละ	ไทย	ร้อยละ	ต่างประเทศ	ร้อยละ	รวม	ร้อยละ
1	301,549	33.27	411,467	56.78	713,016	43.72	36,635	21.57	59,625	55.95	96,260	34.82	338,184	31.42	471,092	56.67	809,276	42.43
2	159,974	17.65	126,310	17.43	286,284	17.55	13,316	7.84	24,106	22.62	37,422	13.54	173,290	16.10	150,416	18.10	323,706	16.97
3	94,716	10.45	55,365	7.64	150,081	9.20	13,316	7.84	2,536	2.38	15,852	5.74	108,032	10.04	57,901	6.97	165,933	8.70
4	71,603	7.90	45,582	6.29	117,185	7.18	13,316	7.84	5,073	4.76	18,389	6.65	84,919	7.89	50,655	6.09	135,574	7.11
5	68,431	7.55	30,581	4.22	99,012	6.07	16,645	9.80	1,268	1.19	17,913	6.48	85,076	7.91	31,849	3.83	116,925	6.13
มากกว่า 5	210,097	23.18	55,364	7.64	265,461	16.28	76,617	45.11	13,961	13.10	90,578	32.77	286,714	26.64	69,325	8.34	356,039	18.66
รวม	906,370	100	724,669	100	1,631,039	100	169,845	100	106,569	100	276,414	100	1,076,215	100	831,238	100	1,907,453	100
จำนวนครั้งเฉลี่ย/ปี	5.08	-	2.50	-	3.93	-	7.59	-	2.63	-	5.68	-	5.48	-	2.52	-	4.19	-

ตารางที่ 17.6 สถานที่ท่องเที่ยวที่ผู้เยี่ยมชมนิยมเที่ยว อำเภอหาดใหญ่

สถานที่	ร้อยละ
ศูนย์การค้า เช่น ไดอาน่า โอเชียน	33.19
ย่านช้อปปิ้งหน้าซี	30.29
หาดสมิหลา เกาะหนู เกาะแมว	23.27
สถานที่ท่องเที่ยวต่าง ๆ	15.60
น้ำตกโตนงาช้าง	14.58
สถานที่ท่องเที่ยวกลางคืน	13.89
แหล่งบันเทิงในโรงแรม	13.89
เกาะยอ	12.28
สวนสัตว์ สวนสาธารณะ วัด (ไม่ระบุ)	8.10
ป่าดงเบงกาลี	6.11
วัดหาดใหญ่ใน	3.32
สะพานติณสูลานนท์	2.52
หาดทรายแก้ว	1.93
แหลมสนอ่อน	1.13
อื่น ๆ	17.91

ตารางที่ 18.6 จำนวนผู้เยี่ยมชมเยือน อำเภอหาดใหญ่ จำนวนตามสถานที่พักและพาหนะการเดินทาง ปี 2536

พาหนะเดินทาง	ประเภทที่พัก							นักท่องเที่ยว	นักท่องเที่ยว	รวมทั้งหมด	
	โรงแรม	เกสต์เฮาส์	บังกาโล/รีสอร์ท	บ้านญาติ/เพื่อน	ที่พักในอุทยาน	บ้านพักรับรอง	อื่น ๆ				
เครื่องบิน	- ไทย	79,905	1,587	-	23,963	-	6,642	-	112,097	6,532	118,629
	- ต่างประเทศ	120,119	-	2,521	2,521	-	2,521	-	127,682	15,045	142,727
	รวม	200,024	1,587	2,521	26,484	-	9,163	-	239,779	21,577	261,356
รถไฟ	- ไทย	121,633	3,175	-	79,876	-	36,533	-	241,217	21,231	262,448
	- ต่างประเทศ	79,053	26,981	3,781	7,562	-	3,781	-	121,158	37,613	158,771
	รวม	200,686	30,156	3,781	87,438	-	40,314	-	362,375	58,844	421,219
รถโดยสาร	- ไทย	122,521	4,762	1,587	49,523	-	13,285	-	191,678	39,195	230,873
	- ต่างประเทศ	144,758	22,934	-	7,562	-	-	-	175,254	25,075	200,329
	รวม	267,279	27,696	1,587	57,085	-	13,285	-	366,932	64,270	431,202
รถส่วนตัว	- ไทย	146,493	1,587	11,111	91,058	-	51,479	-	301,728	101,254	402,982
	- ต่างประเทศ	94,452	17,537	2,520	5,041	-	6,301	-	125,851	21,314	147,165
	รวม	240,945	19,124	13,631	96,099	-	57,780	-	427,579	122,568	550,147
รถบริษัทนำเที่ยว	- ไทย	49,719	-	1,588	4,793	-	-	-	56,100	-	56,100
	- ต่างประเทศ	137,572	17,537	3,781	1,260	-	-	-	160,150	1,254	161,404
	รวม	187,291	17,537	5,369	6,053	-	-	-	216,250	1,254	217,504
อื่น ๆ	- ไทย	3,550	-	-	-	-	-	-	3,550	1,633	5,183
	- ต่างประเทศ	-	10,793	-	-	-	3,781	-	14,574	6,268	20,842
	รวม	3,550	10,793	-	-	-	3,781	-	18,124	7,901	26,025
รวม	- ไทย	523,821	11,111	14,286	249,213	-	107,939	-	906,370	169,845	1,076,215
	- ต่างประเทศ	575,954	95,782	12,603	23,946	-	16,384	-	724,669	106,569	831,238
รวมทั้งหมด		1,099,775	106,893	26,889	273,159	-	124,323	-	1,631,039	276,414	1,907,453

ตารางที่ 19.6 จำนวนผู้มาเยี่ยมชม อำเภอหาดใหญ่ จำนวนตามเพศ ปี 2536

เพศ	นักท่องเที่ยว						นักศึกษาวจร						ผู้เยี่ยมชม					
	ไทย	ร้อยละ	ต่างประเทศ	ร้อยละ	รวม	ร้อยละ	ไทย	ร้อยละ	ต่างประเทศ	ร้อยละ	รวม	ร้อยละ	ไทย	ร้อยละ	ต่างประเทศ	ร้อยละ	รวม	ร้อยละ
ชาย	600,017	66.20	491,905	67.88	1,091,922	66.95	96,132	56.60	82,463	77.38	178,595	64.61	696,203	64.69	574,385	69.10	1,270,588	66.61
หญิง	306,353	33.80	232,764	32.12	539,117	33.05	73,713	43.40	24,106	22.62	97,819	35.39	380,012	35.31	256,853	30.90	636,865	33.39
รวม	906,370	100	724,669	100	1,631,039	100	169,845	100	106,569	100	276,414	100	1,076,215	100	831,238	100	1,907,453	100

รายละเอียดสถิติการท่องเที่ยว
จังหวัดสุราษฎร์ธานี (อ. เกาะสมุย) ปี 2536

ตารางที่ 2.7 จำนวนผู้มาเยี่ยมเยือน อำเภอเกาะสุ้มย จำนวนตามลักษณะการเดินทาง ปี 2536

ลักษณะการเดินทาง	นักท่องเที่ยว						นักกีฬาจว						ผู้เยี่ยมเยือน					
	ไทย	ร้อยละ	ต่างประเทศ	ร้อยละ	รวม	ร้อยละ	ไทย	ร้อยละ	ต่างประเทศ	ร้อยละ	รวม	ร้อยละ	ไทย	ร้อยละ	ต่างประเทศ	ร้อยละ	รวม	ร้อยละ
เดินทางมาเอง	71,550	72.59	339,357	68.31	410,907	69.02	3,822	100	-	-	3,822	100	75,372	73.61	339,357	68.31	414,729	69.22
มากับบริษัทนำเที่ยว	27,017	27.41	157,432	31.69	184,449	30.98	-	-	-	-	-	-	27,017	26.39	157,432	31.69	184,449	30.78
รวม	98,567	100	496,789	100	595,356	100	3,822	100	-	-	3,822	100	102,389	100	496,789	100	599,178	100

ตารางที่ 3.7 จำนวนผู้มาเยี่ยมชม อ่างเก็บน้ำเขื่อน อ่างเก็บน้ำเขื่อน อ่างเก็บน้ำเขื่อน จำนวนตามพาหนะการเดินทาง ปี 2536

พาหนะการเดินทาง	นักท่องเที่ยว						นักศึกษานานาชาติ						ผู้เยี่ยมชม					
	ไทย	ร้อยละ	ต่างประเทศ	ร้อยละ	รวม	ร้อยละ	ไทย	ร้อยละ	ต่างประเทศ	ร้อยละ	รวม	ร้อยละ	ไทย	ร้อยละ	ต่างประเทศ	ร้อยละ	รวม	ร้อยละ
1. เครื่องบิน	10,890	11.05	118,265	23.80	129,155	21.69	1,911	50.00	-	-	1,911	50.00	12,801	12.50	118,265	23.80	131,066	21.87
2. รถไฟ	5,681	5.76	206,990	41.66	212,671	35.72	-	-	-	-	-	-	5,681	5.55	206,990	41.66	212,671	35.49
3. รถโดยสาร	38,150	38.71	147,875	29.77	186,025	31.25	637	16.67	-	-	637	16.67	38,787	37.88	147,875	29.77	186,662	31.15
4. รถส่วนตัว	16,739	16.98	2,957	0.60	19,696	3.31	1,274	33.33	-	-	1,274	33.33	18,013	17.59	2,957	0.60	20,970	3.50
5. รถบัสนำเที่ยว	26,878	27.27	17,745	3.57	44,623	7.50	-	-	-	-	-	-	26,878	26.25	17,745	3.57	44,623	7.45
6. อื่น ๆ	229	0.23	2,957	0.60	3,186	0.53	-	-	-	-	-	-	229	0.23	2,957	0.60	3,186	0.54
รวม	98,567	100	496,789	100	595,356	100	3,822	100	-	-	3,822	100	102,389	100	496,789	100	599,178	100

ตารางที่ 4.7 จำนวนนักท่องเที่ยว อำเภอเกาะสมุย จำแนกตามสถานที่พัก ปี 2536

สถานที่พัก	นักท่องเที่ยว					
	ชาวไทย	ร้อยละ	ชาวต่างประเทศ	ร้อยละ	รวม	ร้อยละ
1. โรงแรม/ เกสต์เฮาส์/ บังกาโล/รีสอร์ต	73,088	74.15	490,945	98.83	564,033	94.74
2. บ้านญาติ/เพื่อน	20,116	20.41	2,922	0.59	23,038	3.87
3. ที่พักในอุทยาน แห่งชาติ	670	0.68	-	-	670	0.11
4. บ้านรับรองของ ทางราชการ หรือเอกชน	4,023	4.08	1,461	0.29	5,484	0.92
5. อื่น ๆ	670	0.68	1,461	0.29	2,131	0.36
รวม	98,567	100	496,789	100	595,356	100

ตารางที่ 5.7 จำนวนผู้มาเยี่ยมชมเยือน อำเภอเกาะสมุย จำนวนตามวัตถุประสงค์ของการเดินทาง ปี 2536

วัตถุประสงค์หลัก ของการเดินทาง	นักท่องเที่ยว						นักศึกษاجر						ผู้เยี่ยมชมเยือน					
	ไทย	ร้อยละ	ต่างประเทศ	ร้อยละ	รวม	ร้อยละ	ไทย	ร้อยละ	ต่างประเทศ	ร้อยละ	รวม	ร้อยละ	ไทย	ร้อยละ	ต่างประเทศ	ร้อยละ	รวม	ร้อยละ
1. ท่องเที่ยว/พักผ่อน	79,356	80.51	465,491	93.70	544,847	91.52	637	16.67	-	-	637	16.67	79,993	78.13	465,491	93.70	545,484	91.04
2. ธุรกิจ	10,340	10.49	12,718	2.56	23,058	3.87	1,911	50.00	-	-	1,911	50.00	12,251	11.97	12,718	2.56	24,969	4.17
3. ปฏิบัติราชการ	2,533	2.57	5,862	1.18	8,395	1.41	637	16.67	-	-	637	16.67	3,170	3.10	5,862	1.18	9,032	1.51
4. ประชุม/สัมมนา	2,326	2.36	-	-	2,326	0.39	-	-	-	-	-	-	2,326	2.27	-	-	2,326	0.39
5. ทักษศึกษา	1,685	1.71	10,780	2.17	12,465	2.09	-	-	-	-	-	-	1,685	1.64	10,780	2.17	12,465	2.08
6. อื่น ๆ	2,327	2.36	1,938	0.39	4,265	0.71	637	16.67	-	-	637	16.67	2,964	2.89	1,938	0.39	4,902	0.82
รวม	98,567	100	496,789	100	595,356	100	3,822	100	-	-	3,822	100	102,389	100	496,789	100	599,178	100

ตารางที่ 6.7 จำนวนผู้มาเยี่ยมชมเยือนชาวไทย อำเภอเกาะสมุย จำนวนตามถิ่นที่อยู่ ปี 2536

ถิ่นที่อยู่ของผู้มา เยี่ยมชมเยือน	นักท่องเที่ยว		นักศึกษاجر		ผู้เยี่ยมชมเยือน	
	จำนวน	ร้อยละ	จำนวน	ร้อยละ	รวม	ร้อยละ
1. กรุงเทพมหานคร	22,040	22.36	-	-	22,040	21.53
2. ภาคกลาง	5,934	6.02	764	20.00	6,698	6.54
3. ภาคเหนือ	8,694	8.82	764	20.00	9,458	9.24
4. ภาคใต้	57,869	58.71	2,294	60.00	60,163	58.76
5. ภาคตะวันออก	2,336	2.37	-	-	2,336	2.28
6. ภาคตะวันออก เฉียงเหนือ	1,694	1.72	-	-	1,694	1.65
รวม	98,567	100	3,822	100	102,389	100

ตารางที่ 7.7 จำนวนผู้มาเยี่ยมชมเยือนชาวต่างประเทศ อำเภอเกาะสมุย จำนวนตามถิ่นที่อยู่ ปี 2536

ถิ่นที่อยู่ของผู้ มาเยี่ยมชมเยือน	นักท่องเที่ยว		นักศึกษานานาชาติ		ผู้เยี่ยมชมเยือน	
	ชาวต่างประเทศ	ร้อยละ	ชาวต่างประเทศ	ร้อยละ	รวม	ร้อยละ
1. อเมริกา	22,057	4.44	-	-	22,057	4.44
2. ยุโรป	416,011	83.74	-	-	416,011	83.74
3. ออสเตรเลีย	18,232	3.67	-	-	18,232	3.67
4. เอเชีย	39,693	7.99	-	-	39,693	7.99
5. ตะวันออกกลาง	298	0.06	-	-	298	0.06
6. แอฟริกา	498	0.10	-	-	498	0.10
รวม	496,789	100	-	-	496,789	100

ตารางที่ 8.7 จำนวนผู้มาเยี่ยมชมเยือน อำเภอเกาะสมุย จำนวนตามอาชีพ ปี 2536

อาชีพ	นักท่องเที่ยว						นักศึกษาร						ผู้เยี่ยมชมเยือน					
	ไทย	ร้อยละ	ต่างประเทศ	ร้อยละ	รวม	ร้อยละ	ไทย	ร้อยละ	ต่างประเทศ	ร้อยละ	รวม	ร้อยละ	ไทย	ร้อยละ	ต่างประเทศ	ร้อยละ	รวม	ร้อยละ
1. ข้าราชการ/พนักงานรัฐวิสาหกิจ	11,444	11.61	139,548	28.09	150,992	25.36	1,274	33.33	-	-	1,274	33.33	12,718	12.42	139,548	28.09	152,266	25.41
2. นักศึกษา	23,745	24.09	72,233	14.54	95,978	16.12	-	-	-	-	-	-	23,745	23.19	72,233	14.54	95,978	16.02
3. ประกอบกิจการส่วนตัว	31,374	31.83	62,347	12.55	93,721	15.74	1,274	33.33	-	-	1,274	33.33	32,648	31.89	62,347	12.55	94,995	15.85
4. ตัวแทนขายสินค้า	2,760	2.80	46,499	9.36	49,259	8.27	-	-	-	-	-	-	2,760	2.70	46,499	9.36	49,259	8.22
5. แม่บ้าน	12,291	12.47	35,620	7.17	47,911	8.05	-	-	-	-	-	-	12,291	12.00	35,620	7.17	47,911	8.00
6. พนักงาน/ลูกจ้าง	15,475	15.70	72,233	14.54	87,708	14.73	637	16.67	-	-	637	16.67	16,112	15.74	72,233	14.54	88,345	14.74
7. เกษตรกร	631	0.64	7,949	1.60	8,580	1.44	637	16.67	-	-	637	16.67	1,268	1.24	7,949	1.60	9,217	1.54
8. วิศวกร	217	0.22	9,886	1.99	10,103	1.70	-	-	-	-	-	-	217	0.21	9,886	1.99	10,103	1.69
9. แพทย์/พยาบาล	-	-	7,949	1.60	7,949	1.34	-	-	-	-	-	-	-	-	7,949	1.60	7,949	1.33
10. อื่น ๆ	630	0.64	42,525	8.56	43,155	7.25	-	-	-	-	-	-	630	0.61	42,525	8.56	43,155	7.20
รวม	98,567	100	496,789	100	595,356	100	3,822	100	-	-	3,822	100	102,389	100	496,789	100	599,178	100

ตารางที่ 9.7 จำนวนผู้มาเยี่ยมเยือน อำเภอเกาะสมุย จำนวนตามอายุ ปี 2536

อายุ	นักท่องเที่ยว						นักศึกษاجر						ผู้เยี่ยมเยือน					
	ไทย	ร้อยละ	ต่างประเทศ	ร้อยละ	รวม	ร้อยละ	ไทย	ร้อยละ	ต่างประเทศ	ร้อยละ	รวม	ร้อยละ	ไทย	ร้อยละ	ต่างประเทศ	ร้อยละ	รวม	ร้อยละ
1. ต่ำกว่า 15 ปี	630	0.64	-	-	630	0.11	-	-	-	-	-	-	630	0.62	-	-	630	0.10
2. 15 - 24	23,952	24.30	91,856	18.49	115,808	19.45	-	-	-	-	-	-	23,952	23.39	91,856	18.49	115,808	19.33
3. 25 - 34	55,326	56.13	254,804	51.29	310,130	52.09	637	16.67	-	-	637	16.67	55,963	54.66	254,804	51.29	310,767	51.87
4. 35 - 44	15,899	16.13	79,983	16.10	95,882	16.10	1,274	33.33	-	-	1,274	33.33	17,173	16.77	79,983	16.10	95,156	16.21
5. 45 - 54	2,326	2.36	42,475	8.55	44,801	7.53	1,274	33.33	-	-	1,274	33.33	3,600	3.52	42,475	8.55	46,075	7.69
6. 55 - 64	217	0.22	20,766	4.18	20,983	3.52	637	16.67	-	-	637	16.67	854	0.83	20,766	4.18	21,620	3.61
7. มากกว่า 64	217	0.22	6,905	1.39	7,122	1.20	-	-	-	-	-	-	217	0.21	6,905	1.39	7,122	1.19
รวม	98,567	100	496,789	100	595,356	100	3,822	100	-	-	3,822	100	102,389	100	496,789	100	599,178	100
อายุเฉลี่ย	23.96	-	32.58	-	30.98	-	42.00	-	-	-	42.00	-	29.45	-	32.58	-	32.05	-

ตารางที่ 10.7 ค่าใช้จ่ายเฉลี่ยต่อคนต่อวันของผู้มาเยี่ยมชม อำเภอเกาะสมุย จำนวนตามหมวดค่าใช้จ่ายต่าง ๆ ปี 2536

หน่วย : บาท

หมวดค่าใช้จ่าย	นักท่องเที่ยว						นักศึกษาร						ผู้เยี่ยมชม					
	ไทย	ร้อยละ	ต่างประเทศ	ร้อยละ	รวม	ร้อยละ	ไทย	ร้อยละ	ต่างประเทศ	ร้อยละ	รวม	ร้อยละ	ไทย	ร้อยละ	ต่างประเทศ	ร้อยละ	รวม	ร้อยละ
1. ค่าที่พัก	352.45	30.83	614.55	36.23	571.15	35.59	0.00	0.00	-	-	-	-	339.29	29.38	614.55	36.23	567.51	35.39
2. ค่าอาหารและ เครื่องดื่ม	221.50	19.37	365.16	21.53	341.38	21.27	41.67	2.88	-	-	41.67	2.88	214.79	18.60	365.16	21.53	339.46	21.17
3. ค่าบริการท่องเที่ยวและพาหนะ ภายในจังหวัด	126.32	11.05	124.08	7.31	124.45	7.76	28.33	1.96	-	-	28.33	1.96	122.66	10.62	124.08	7.31	123.84	7.72
4. ค่าซื้อสินค้าของที่ ระลึก	173.40	15.16	340.86	20.10	313.14	19.51	383.33	26.53	-	-	383.33	26.53	181.24	15.70	340.86	20.10	313.58	19.55
5. ค่าใช้จ่ายบันเทิง	113.40	9.92	174.56	10.29	164.43	10.25	50.00	3.46	-	-	50.00	3.46	111.03	9.62	174.56	10.29	163.71	10.21
6. อื่น ๆ	156.29	13.67	77.00	4.54	90.13	5.62	941.67	65.17	-	-	941.67	65.17	185.61	16.08	77.00	4.54	95.56	5.96
รวม	-	100	-	100	-	100	-	100	-	100	-	100	-	100	-	100	-	100
ค่าใช้จ่ายเฉลี่ย /คน/วัน	1,143.36	-	1,696.21	-	1,604.68	-	1,445.00	-	-	-	1,445.00	-	1,154.62	-	1,696.21	-	1,603.66	-

ตารางที่ 11.7 ค่าใช้จ่ายเฉลี่ยต่อคนต่อวันของผู้มาเยี่ยมชม อำเภอเกาะสมุย จำนวนตามพาหนะการเดินทาง ปี 2536

หน่วย : บาท

พาหนะการเดินทาง	นักท่องเที่ยว						นักศึกษานอร์						ผู้เยี่ยมชม					
	ไทย	ร้อยละ	ต่าง ประเทศ	ร้อยละ	รวม	ร้อยละ	ไทย	ร้อยละ	ต่าง ประเทศ	ร้อยละ	รวม	ร้อยละ	ไทย	ร้อยละ	ต่าง ประเทศ	ร้อยละ	รวม	ร้อยละ
1. เครื่องบิน	3,354.87	293.42	2,137.33	126.01	2,238.91	139.52	2,500.00	173.01	-	-	2,500.00	173.01	3,322.96	287.80	2,137.33	126.01	2,339.93	145.91
2. รถไฟ	1,178.87	103.11	1,137.20	67.04	1,144.10	71.30	-	-	-	-	-	-	1,178.87	102.10	1,137.20	67.04	1,144.32	71.36
3. รถโดยสาร	523.96	45.83	1,531.57	90.29	1,364.75	85.05	470.00	32.53	-	-	470.00	32.53	521.95	45.21	1,531.57	90.29	1,359.04	84.75
4. รถส่วนตัว	1,555.63	136.06	1,321.31	7.79	1,360.10	84.76	350.00	24.22	-	-	350.00	24.22	1,510.63	130.83	1,321.31	7.79	1,353.66	84.41
5. รถบรืษัทนำเที่ยว	465.16	40.68	1,467.04	86.49	1,301.17	81.09	-	-	-	-	-	-	465.16	40.29	1,467.04	86.49	1,295.84	80.81
6. อื่น ๆ	70.00	6.12	1,368.16	80.66	1,153.24	71.87	-	-	-	-	-	-	70.00	6.06	1,368.16	80.66	1,146.33	71.48
ค่าใช้จ่ายเฉลี่ย /คน/วัน	1,143.36	-	1,696.21	-	1,604.68	-	1,445.00	-	-	-	1,445.00	-	1,154.62	-	1,696.21	-	1,603.66	-

ตารางที่ 12.7 ค่าใช้จ่ายเฉลี่ยต่อคนต่อวันของผู้มาเยี่ยมชม อำเภอเกาะสมุย จำนวนตามวัตถุประสงค์ของการเดินทาง ปี 2536

หน่วย : บาท

วัตถุประสงค์หลัก ของการเดินทาง	นักท่องเที่ยว						นักศึกษาวจร						ผู้เยี่ยมชม					
	ไทย	ร้อยละ	ต่างประเทศ	ร้อยละ	รวม	ร้อยละ	ไทย	ร้อยละ	ต่างประเทศ	ร้อยละ	รวม	ร้อยละ	ไทย	ร้อยละ	ต่างประเทศ	ร้อยละ	รวม	ร้อยละ
1. ท่องเที่ยว/พักผ่อน	585.10	51.17	1,660.82	97.91	1,482.72	92.40	470.00	32.53	-	-	470.00	32.53	580.80	50.30	1,660.82	97.91	1,476.26	92.06
2. ธุรกิจ	2,547.36	222.80	4,045.46	238.50	3,797.44	236.65	233.33	16.15	-	-	233.33	16.15	2,460.98	213.14	4,045.46	238.50	3,744.70	235.38
3. ปฏิบัติราชการ	4,749.99	415.44	1,166.67	68.78	1,759.92	109.67	500.00	34.60	-	-	500.00	34.60	4,591.34	397.65	1,166.67	68.78	1,751.89	109.24
4. ประชุม/สัมมนา	1,089.09	95.25	-	-	1,089.09	67.87	-	-	-	-	-	-	1,089.09	94.32	-	-	1,089.09	67.91
5. ทัศนศึกษา	1,471.25	128.68	1,035.46	61.05	1,107.61	69.02	-	-	-	-	-	-	1,471.25	127.42	1,035.46	61.05	1,109.93	69.21
6. อื่น ๆ	866.37	75.77	2,240.00	132.06	2,012.58	125.42	7,000.00	484.43	-	-	7,000.00	484.43	1,095.33	94.86	2,240.00	132.06	2,044.40	127.48
ค่าใช้จ่ายเฉลี่ย /คน/วัน	1,143.36	-	1,696.21	-	1,604.68	-	1,445.00	-	-	-	1,445.00	-	1,154.62	-	1,696.21	-	1,603.66	-

ตารางที่ 13.7 ค่าใช้จ่ายเฉลี่ยต่อคนต่อวันของนิมาเชื่อมโยง อำเภอเกาะสมุย จำนวนตามอาชีพ ปี 2536

หน่วย : บาท

อาชีพ	นักท่องเที่ยว						นักศึกษานางร						ผู้เชื่อมโยง					
	ไทย	ร้อยละ	ต่างประเทศ	ร้อยละ	รวม	ร้อยละ	ไทย	ร้อยละ	ต่างประเทศ	ร้อยละ	รวม	ร้อยละ	ไทย	ร้อยละ	ต่างประเทศ	ร้อยละ	รวม	ร้อยละ
1. ข้าราชการ/พนักงานรัฐวิสาหกิจ	1,557.92	136.26	1,687.21	99.47	1,665.81	103.81	250.00	17.30	-	-	250.00	17.30	1,509.10	130.70	1,687.21	99.47	1,656.77	103.31
2. นักศึกษา	738.07	64.55	987.12	58.20	945.89	58.95	-	-	-	-	-	-	738.07	63.92	987.12	58.20	944.56	58.90
3. ประกอบกิจการส่วนตัว	1,734.18	151.67	2,332.15	137.49	2,233.15	139.16	350.00	24.22	-	-	350.00	24.22	1,682.51	145.72	2,332.15	137.49	2,221.14	138.50
4. ตัวแทนขายสินค้า	1,111.61	97.22	1,418.08	83.60	1,367.34	85.21	-	-	-	-	-	-	1,111.61	96.27	1,418.08	83.60	1,365.71	85.16
5. แม่บ้าน	587.27	51.36	2,067.24	121.87	1,822.22	113.56	-	-	-	-	-	-	587.27	50.86	2,067.24	121.87	1,814.34	113.14
6. พนักงาน/ลูกจ้าง	731.30	63.96	1,302.13	76.77	1,207.62	75.26	7,000.00	484.43	-	-	7,000.00	484.43	965.30	83.60	1,302.13	76.77	1,244.57	77.61
7. เกษตรกร	233.33	20.41	2,351.25	138.62	2,000.61	124.67	470.00	32.53	-	-	470.00	32.53	242.16	20.97	2,351.25	138.62	1,990.84	124.14
8. วิศวกร	350.00	30.61	3,355.73	197.84	2,858.10	178.11	-	-	-	-	-	-	350.00	30.31	3,355.73	197.84	2,842.10	177.23
9. แพทย์/พยาบาล	-	-	1,788.75	105.46	2,173.98	135.48	-	-	-	-	-	-	-	-	1,788.75	105.46	1,788.25	111.51
10. อื่น ๆ	1,450.00	126.82	2,317.63	136.64	2,259.62	140.81	-	-	-	-	-	-	1,450.00	125.58	2,317.63	136.64	2,169.37	135.28
ค่าใช้จ่ายเฉลี่ย/คน/วัน	1,143.36	-	1,696.21	-	1,604.68	-	1,445.00	-	-	-	1,445.00	-	1,154.62	-	1,696.21	-	1,603.66	-

ตารางที่ 14.7 ร้อยละของนักท่องเที่ยว อำเภอเกาะสมุย จำแนกตามระยะเวลาที่นำนัก ปี 2536

นักท่องเที่ยว	ระยะเวลานำนัก (วัน)								รวม	เฉลี่ย (วัน)
	1	2	3	4	5	6	7	>7		
ไทย	7.11	33.19	37.93	9.27	5.61	0.86	3.66	2.37	100	3.19
ต่างประเทศ	1.64	8.18	10.43	9.20	13.91	2.45	10.63	43.56	100	9.05
									เฉลี่ยรวม	8.08

ตารางที่ 15.7 ร้อยละของนักท่องเที่ยว อำเภอเกาะสมุย จำแนกตามระยะเวลาที่พำนัก และวัตถุประสงค์ของการเดินทาง ปี 2536

วัตถุประสงค์ ของการเดินทาง	นักท่องเที่ยวไทย									เฉลี่ย (วัน)	นักท่องเที่ยวต่างประเทศ								เฉลี่ย (วัน)	เฉลี่ยรวม (วัน)
	ระยะเวลาพำนัก (วัน)										ระยะเวลาพำนัก (วัน)									
	1	2	3	4	5	6	7	>7	1		2	3	4	5	6	7	>7			
1. ท่องเที่ยว/พักผ่อน	60.61	78.56	85.22	86.05	84.62	100	76.47	63.64	3.22	100	87.50	90.20	88.89	92.65	91.67	100	96.24	9.27	8.42	
2. ธุรกิจ	21.21	11.04	10.23	9.30	7.68	-	5.88	9.09	2.63	-	-	1.96	6.67	1.47	-	-	2.35	7.60	5.43	
3. ปฏิบัติราชการ	9.09	3.90	0.57	-	3.85	-	-	-	2.50	-	-	1.96	-	2.94	-	-	1.41	6.83	5.57	
4. ประชุม/สัมมนา	6.06	3.25	1.14	4.65	-	-	-	-	2.36	-	-	-	-	-	-	-	-	-	2.36	
5. ทัศนศึกษา	3.03	2.60	1.70	-	-	-	-	-	2.25	-	12.50	5.88	4.44	1.47	-	-	-	2.91	2.82	
6. อื่น ๆ	-	0.65	1.14	-	3.85	-	17.65	27.27	7.40	-	-	-	-	1.47	8.33	-	-	5.50	6.51	
รวม	100	100	100	100	100	100	100	100	3.19	100	100	100	100	100	100	100	100	9.05	8.08	

ตารางที่ 16.7 จำนวนผู้มาเยี่ยมชม อ้าเภอเกาะสมุย จำแนกตามจำนวนครั้งที่เดินทางมาในรอบ 1 ปี 2536

จำนวนครั้ง ของการเดินทาง	นักท่องเที่ยว						นักศึกษاجر						ผู้เยี่ยมชม					
	ไทย	ร้อยละ	ต่างประเทศ	ร้อยละ	รวม	ร้อยละ	ไทย	ร้อยละ	ต่างประเทศ	ร้อยละ	รวม	ร้อยละ	ไทย	ร้อยละ	ต่างประเทศ	ร้อยละ	รวม	ร้อยละ
1	35,878	36.40	366,879	73.85	402,757	67.65	-	-	-	-	-	-	35,878	35.04	366,879	73.85	402,757	67.22
2	33,562	34.05	73,376	14.77	106,938	17.96	1,274	33.33	-	-	1,252	33.33	34,836	34.02	73,376	14.77	108,212	18.06
3	15,830	16.06	24,790	4.99	40,620	6.82	637	16.67	-	-	626	16.67	16,467	16.08	24,790	4.99	41,257	6.89
4	3,381	3.43	8,942	1.80	12,323	2.07	637	16.67	-	-	626	16.67	4,018	3.93	8,942	1.80	12,960	2.16
5	3,588	3.64	4,968	1.00	8,556	1.44	-	-	-	-	-	-	3,588	3.50	4,968	1.00	8,556	1.43
มากกว่า 5	6,328	6.42	17,834	3.59	24,162	4.06	1,274	33.33	-	-	1,252	33.33	7,602	7.43	17,834	3.59	25,436	4.24
รวม	98,567	100	496,789	100	595,356	100	3,822	100	-	-	3,756	100	102,389	100	496,789	100	599,178	100
จำนวนครั้งเฉลี่ย/ปี	2.69	-	1.70	-	1.86	-	5.00	-	-	-	5.00	-	2.72	-	1.70	-	1.87	-

ตารางที่ 17.7 สถานที่ท่องเที่ยวที่ผู้เยี่ยมชมนิยมเที่ยว อำเภอเกาะสมุย

สถานที่	ร้อยละ
พระพุทธรูปใหญ่	36.70
หาดเจวง	34.78
หาดละไม	31.84
หินดา หินยาย	18.80
น้ำตก	15.98
สวนผีเสื้อ	9.21
หาดหน้าทอน	7.61
น้ำตกหินลาด	4.99
น้ำตกหน้าเมือง	4.86
เกาะพัง	4.73
บ่อผุด	4.22
เกาะเต่า	3.33
สวนสาธารณะ	2.94
หมู่เกาะอ่างทอง	0.90
อื่น ๆ	17.77

ตารางที่ 18.7 จำนวนผู้เยี่ยมชม อำเภอเกาะสมุย จำนวนตามสถานที่พักและพาหนะการเดินทาง ปี 2536

พาหนะเดินทาง		ประเภทที่พัก					นักท่องเที่ยว	นักท่องเที่ยว	รวมทั้งหมด
		โรงแรม/เกสต์เฮาส์ บังกาโล/รีสอร์ท	บ้านญาติ/เพื่อน	ที่พักในอุทยาน	บ้านพักรับรอง	อื่น ๆ			
เครื่องบิน	- ไทย	7,537	1,341	-	2,012	-	10,890	1,911	12,801
	- ต่างประเทศ	115,343	1,461	-	1,461	-	118,265	-	118,265
	รวม	122,880	2,802	-	3,473	-	129,155	1,911	131,066
รถไฟ	- ไทย	4,340	1,341	-	-	-	5,681	-	5,681
	- ต่างประเทศ	204,068	1,461	-	-	1,461	206,990	-	206,990
	รวม	208,408	2,802	-	-	1,461	212,671	-	212,671
รถโดยสาร	- ไทย	28,093	8,717	-	670	670	38,150	637	38,787
	- ต่างประเทศ	147,875	-	-	-	-	147,875	-	147,875
	รวม	175,968	8,717	-	670	670	186,025	637	186,662
รถส่วนตัว	- ไทย	9,364	5,364	670	1,341	-	16,739	1,274	18,013
	- ต่างประเทศ	2,957	-	-	-	-	2,957	-	2,957
	รวม	12,321	5,364	670	1,341	-	19,696	1,274	20,970
รถจักรยานยนต์	- ไทย	23,525	3,353	-	-	-	26,878	-	26,878
	- ต่างประเทศ	17,745	-	-	-	-	17,745	-	17,745
	รวม	41,270	3,353	-	-	-	44,623	-	44,623
อื่น ๆ	- ไทย	229	-	-	-	-	229	-	229
	- ต่างประเทศ	2,957	-	-	-	-	2,957	-	2,957
	รวม	3,186	-	-	-	-	3,186	-	3,186
รวม	- ไทย	73,088	20,116	670	4,023	670	98,567	3,822	102,389
	- ต่างประเทศ	490,945	2,922	-	1,461	1,461	496,789	-	496,789
รวมทั้งหมด		564,033	23,038	670	5,484	2,131	595,356	3,822	599,178

ตารางที่ 19.7 จำนวนผู้มาเยี่ยมชม จังหวัดอำเภอเกาะสมุย จำนวนตามเพศ ปี 2536

เพศ	นักท่องเที่ยว						นักศึกษاجر						ผู้เยี่ยมชม					
	ไทย	ร้อยละ	ต่างประเทศ	ร้อยละ	รวม	ร้อยละ	ไทย	ร้อยละ	ต่างประเทศ	ร้อยละ	รวม	ร้อยละ	ไทย	ร้อยละ	ต่างประเทศ	ร้อยละ	รวม	ร้อยละ
ชาย	55,720	56.53	299,663	60.32	355,383	59.69	3,185	83.33	-	-	3,185	83.33	58,905	57.53	299,663	60.32	358,568	59.84
หญิง	42,847	43.47	197,126	39.68	239,973	70.31	637	16.67	-	-	637	16.67	43,484	42.47	197,126	39.68	240,601	40.16
รวม	98,567	100	496,789	100	595,356	100	3,822	100	-	-	3,822	100	102,389	100	496,789	100	599,178	100

**รายละเอียดสถิติการท่องเที่ยว
จังหวัดสุราษฎร์ธานี ปี 2536**

ตารางที่ 2.8 จำนวนผู้มาเยี่ยมเยือน จังหวัดสุราษฎร์ธานี จำนวนตามลักษณะการเดินทาง ปี 2536

ลักษณะการเดินทาง	นักท่องเที่ยว						นักศึกษานานาชาติ						ผู้เยี่ยมเยือน					
	ไทย	ร้อยละ	ต่างประเทศ	ร้อยละ	รวม	ร้อยละ	ไทย	ร้อยละ	ต่างประเทศ	ร้อยละ	รวม	ร้อยละ	ไทย	ร้อยละ	ต่างประเทศ	ร้อยละ	รวม	ร้อยละ
เดินทางมาเอง	461,370	94.41	16,240	64.61	477,610	92.95	123,314	90.00	29,074	74.16	152,388	86.48	584,684	93.44	45,314	70.43	629,998	91.30
มากับบริษัทนำเที่ยว	27,318	5.59	8,896	35.39	36,214	7.05	13,701	10.00	10,131	25.84	23,832	13.52	41,019	6.56	19,027	29.57	60,046	8.70
รวม	488,688	100	25,136	100	513,824	100	137,015	100	39,205	100	176,220	100	625,703	100	64,341	100	690,044	100

ตารางที่ 3.8 จำนวนผู้มาเยี่ยมชม เชียงวิศุรารามูรธานี จำนวนตามพาหนะการเดินทาง ปี 2536

พาหนะการเดินทาง	นักท่องเที่ยว						นักศึกษาร						ผู้เยี่ยมชม					
	ไทย	ร้อยละ	ต่างประเทศ	ร้อยละ	รวม	ร้อยละ	ไทย	ร้อยละ	ต่างประเทศ	ร้อยละ	รวม	ร้อยละ	ไทย	ร้อยละ	ต่างประเทศ	ร้อยละ	รวม	ร้อยละ
1. เครื่องบิน	23,682	4.85	10,195	40.56	33,877	6.59	13,702	10.00	5,065	12.92	18,767	10.65	37,384	5.98	15,260	23.72	52,644	7.63
2. รถไฟ	136,985	28.03	5,006	19.92	141,991	27.63	27,403	20.00	13,506	34.45	40,909	23.22	164,388	26.27	18,512	28.77	182,900	26.51
3. รถโดยสาร	137,657	28.17	7,999	31.82	145,656	28.35	54,806	40.00	11,067	28.23	65,873	37.38	192,463	30.76	19,066	29.63	211,529	30.65
4. รถส่วนตัว	177,369	36.29	303	1.21	177,672	34.58	38,821	28.33	1,126	2.87	39,947	22.67	216,190	34.55	1,429	2.22	217,619	31.54
5. รถจักรยานยนต์	2,166	0.44	1,367	5.44	3,533	0.69	2,283	1.67	8,066	20.57	10,349	5.87	4,449	0.71	9,433	14.66	13,882	2.01
6. อื่น ๆ	10,829	2.22	266	1.05	11,095	2.16	-	-	375	0.96	375	0.21	10,829	1.73	641	1.00	11,470	1.66
รวม	488,688	100	25,136	100	513,824	100	137,015	100	39,205	100	176,220	100	625,703	100	64,341	100	690,044	100

ตารางที่ 4.8 จำนวนนักท่องเที่ยว จังหวัดสุราษฎร์ธานี จำแนกตามสถานที่พัก ปี 2536

สถานที่พัก	นักท่องเที่ยว					
	ชาวไทย	ร้อยละ	ชาวต่างประเทศ	ร้อยละ	รวม	ร้อยละ
1. โรงแรม	309,733	63.38	23,043	91.67	332,776	64.76
2. เกสต์เฮาส์	-	-	-	-	-	-
3. บังกาโล/รีสอร์ต	-	-	-	-	-	-
4. บ้านญาติ/เพื่อน	153,719	31.46	380	1.51	154,099	29.99
5. ที่พักในอุทยานแห่งชาติ	6,882	1.41	952	3.79	7,834	1.53
6. บ้านรับรองของทางราชการหรือเอกชน	13,766	2.82	571	2.27	14,337	2.79
7. อื่น ๆ	4,588	0.94	190	0.76	4,778	0.93
รวม	488,688	100	25,136	100	513,824	100

ตารางที่ 5.8 จำนวนผู้มาเยี่ยมชม จังหวัดสุราษฎร์ธานี จำนวนตามวัตถุประสงค์ของการเดินทาง ปี 2536

วัตถุประสงค์หลัก ของการเดินทาง	นักท่องเที่ยว						นักศึกษاجر						ผู้เยี่ยมชม					
	ไทย	ร้อยละ	ต่างประเทศ	ร้อยละ	รวม	ร้อยละ	ไทย	ร้อยละ	ต่างประเทศ	ร้อยละ	รวม	ร้อยละ	ไทย	ร้อยละ	ต่างประเทศ	ร้อยละ	รวม	ร้อยละ
1. ท่องเที่ยว/พักผ่อน	187,022	38.27	20,418	81.23	207,440	40.37	107,338	78.34	34,704	88.52	142,042	80.60	294,360	47.04	55,122	85.67	349,482	50.65
2. ธุรกิจ	143,332	29.33	2,818	11.21	146,150	28.44	4,563	3.33	2,250	5.74	6,813	3.87	147,895	23.64	5,068	7.88	152,963	22.17
3. ปฏิบัติราชการ	58,691	12.01	1,438	5.72	60,129	11.70	6,851	5.00	1,874	4.78	8,725	4.95	65,542	10.48	3,312	5.15	68,854	9.98
4. ประชุม/สัมมนา	68,270	13.97	58	0.23	68,328	13.30	9,136	6.67	-	-	9,139	5.19	77,409	12.37	58	0.09	77,467	11.23
5. ทัศนศึกษา	13,634	2.79	231	0.92	13,865	2.70	4,562	3.33	377	0.96	4,939	2.80	18,196	2.91	608	0.94	18,804	2.72
6. อื่น ๆ	17,739	3.63	173	0.69	17,912	3.49	4,562	3.33	-	-	4,562	2.59	22,301	3.56	173	0.27	22,474	3.25
รวม	488,688	100	25,136	100	513,824	100	137,015	100	39,205	100	176,220	100	625,703	100	64,341	100	690,044	100

ตารางที่ 6.8 จำนวนผู้มาเยี่ยมชมเยือนชาวไทย จังหวัดสุราษฎร์ธานี จำแนกตามถิ่นที่อยู่ ปี 2536

ถิ่นที่อยู่ของผู้มา เยี่ยมชมเยือน	นักท่องเที่ยว		นักศึกษานานาชาติ		ผู้เยี่ยมชมเยือน	
	จำนวน	ร้อยละ	จำนวน	ร้อยละ	รวม	ร้อยละ
1. กรุงเทพมหานคร	179,104	36.65	61,424	44.83	240,528	38.44
2. ภาคกลาง	43,005	8.80	18,894	13.79	61,899	9.89
3. ภาคเหนือ	54,147	11.08	4,727	3.45	58,874	9.41
4. ภาคใต้	172,165	35.23	47,243	34.48	219,408	35.07
5. ภาคตะวันออก	19,450	3.98	4,727	3.45	24,177	3.86
6. ภาคตะวันออก เชียงใหม่	20,817	4.26	-	-	20,817	3.33
รวม	488,688	100	137,015	100	625,703	100

ตารางที่ 7.8 จำนวนผู้มาเยี่ยมชมเยือนชาวต่างประเทศ จังหวัดสุราษฎร์ธานี จำนวนตามถิ่นที่อยู่ ปี 2536

ถิ่นที่อยู่ของผู้ มาเยี่ยมชมเยือน	นักท่องเที่ยว		นักศึกษานานาชาติ		ผู้เยี่ยมชมเยือน	
	ชาวต่างประเทศ	ร้อยละ	ชาวต่างประเทศ	ร้อยละ	รวม	ร้อยละ
1. อเมริกา	2,084	8.29	8,182	20.87	10,266	15.96
2. ยุโรป	17,163	68.28	20,935	53.40	38,098	59.21
3. ออสเตรเลีย	784	3.12	3,234	8.25	4,018	6.25
4. เอเชีย	5,072	20.18	6,473	16.51	11,545	17.94
5. ตะวันออกกลาง	33	0.13	381	0.97	414	0.64
6. แอฟริกา	-	-	-	-	-	-
รวม	25,136	100	39,205	100	64,341	100

ตารางที่ 8.8 จำนวนผู้มาเยี่ยมเยือน จังหวัดสุราษฎร์ธานี จำแนกตามอาชีพ ปี 2536

อาชีพ	นักท่องเที่ยว						นักท่องเที่ยว						ผู้เยี่ยมเยือน					
	ไทย	ร้อยละ	ต่างประเทศ	ร้อยละ	รวม	ร้อยละ	ไทย	ร้อยละ	ต่างประเทศ	ร้อยละ	รวม	ร้อยละ	ไทย	ร้อยละ	ต่างประเทศ	ร้อยละ	รวม	ร้อยละ
1. ข้าราชการ/พนักงานรัฐวิสาหกิจ	134,145	27.45	6,040	24.03	140,185	27.28	29,691	21.67	4,187	10.68	33,878	19.23	163,836	26.18	10,227	15.89	174,063	25.22
2. นักศึกษา	73,938	15.13	3,567	14.19	77,505	15.08	41,105	30.00	7,994	20.39	49,099	27.86	115,043	18.39	11,561	17.97	126,604	18.35
3. ประกอบกิจการส่วนตัว	136,882	28.01	5,580	22.20	142,462	27.73	20,552	15.00	6,846	17.47	27,401	15.55	157,434	25.16	12,429	19.32	169,863	24.62
4. ตัวแทนขายสินค้า	61,624	12.61	2,071	8.24	63,695	12.40	4,563	3.33	6,092	15.54	10,655	6.05	66,187	10.58	8,163	12.69	74,350	10.77
5. แม่บ้าน	10,947	2.24	2,071	8.24	13,018	2.53	2,274	1.66	2,854	7.28	5,128	2.91	13,221	2.11	4,925	7.65	18,146	2.63
6. พนักงาน/ลูกจ้าง	51,996	10.64	3,796	15.10	55,792	10.86	36,542	26.67	7,041	17.96	43,583	24.73	88,538	14.15	10,837	16.84	99,375	14.40
7. เกษตรกร	13,683	2.80	344	1.37	14,027	2.73	2,288	1.67	1,333	3.40	3,621	2.05	15,971	2.55	1,677	2.61	17,647	2.56
8. วิศวกร	2,737	0.56	287	1.14	3,024	0.59	-	-	188	0.48	188	0.11	2,737	0.44	475	0.74	3,212	0.47
9. แพทย์/พยาบาล	-	-	58	0.23	58	0.01	-	-	-	-	-	-	-	-	58	0.09	58	0.01
10. อื่น ๆ	2,736	0.56	1,322	5.26	4,058	0.79	-	-	2,667	6.80	2,667	1.51	2,736	0.44	3,989	6.20	6,725	0.97
รวม	488,688	100	25,136	100	513,824	100	137,015	100	39,205	100	176,220	100	625,703	100	64,341	100	690,044	100

ตารางที่ 9.8 จำนวนผู้มาเยี่ยมเยือน จังหวัดสุราษฎร์ธานี จำนวนตามอายุ ปี 2536

อายุ	นักท่องเที่ยว						นักศึกษاجر						ผู้เยี่ยมเยือน					
	ไทย	ร้อยละ	ต่างประเทศ	ร้อยละ	รวม	ร้อยละ	ไทย	ร้อยละ	ต่างประเทศ	ร้อยละ	รวม	ร้อยละ	ไทย	ร้อยละ	ต่างประเทศ	ร้อยละ	รวม	ร้อยละ
1. ต่ำกว่า 15 ปี	2,786	0.57	120	0.48	2,906	0.57	2,453	1.79	-	-	2,453	1.39	5,239	0.84	120	0.19	5,359	0.78
2. 15 - 24	106,436	21.78	3,889	15.47	110,325	21.47	51,381	37.50	8,335	21.26	59,716	33.89	157,817	25.22	12,224	19.00	170,041	24.64
3. 25 - 34	219,812	44.98	10,354	41.19	230,166	44.80	53,819	39.28	21,022	53.62	74,841	42.47	273,631	43.73	31,376	48.76	305,007	44.20
4. 35 - 44	121,830	24.93	8,438	33.57	130,268	25.35	26,910	19.64	7,767	19.81	34,677	19.68	148,740	23.77	16,205	25.19	164,945	23.90
5. 45 - 54	29,419	6.02	2,214	8.81	31,633	6.16	2,452	1.79	1,325	3.38	3,777	2.14	31,871	5.09	3,539	5.50	35,410	5.13
6. 55 - 64	8,405	1.72	121	0.48	8,526	1.65	-	-	756	1.93	756	0.43	8,405	1.35	877	1.36	9,282	1.35
7. มากกว่า 64	-	-	-	-	-	-	-	-	-	-	-	-	-	-	-	-	-	-
รวม	488,688	100	25,136	100	513,824	100	137,015	100	39,205	100	176,220	100	625,703	100	64,341	100	690,044	100
อายุเฉลี่ย	30.87	-	32.45	-	30.95	-	27.68	-	30.16	-	28.23	-	30.17	-	31.05	-	30.25	-

ตารางที่ 10.8 ค่าใช้จ่ายเฉลี่ยต่อคนต่อวันของผู้มาเยี่ยมเยือน จังหวัดสุราษฎร์ธานี จำแนกตามหมวดค่าใช้จ่ายต่าง ๆ ปี 2536

หน่วย : บาท

หมวดค่าใช้จ่าย	นักท่องเที่ยว						นักศึกษاجر						ผู้เยี่ยมเยือน					
	ไทย	ร้อยละ	ต่างประเทศ	ร้อยละ	รวม	ร้อยละ	ไทย	ร้อยละ	ต่างประเทศ	ร้อยละ	รวม	ร้อยละ	ไทย	ร้อยละ	ต่างประเทศ	ร้อยละ	รวม	ร้อยละ
1. ค่าที่พัก	425.75	24.64	564.07	33.40	432.52	25.06	-	-	-	-	-	-	332.52	20.89	220.36	18.02	322.06	20.68
2. ค่าอาหารและเครื่องดื่ม	310.41	17.96	390.55	23.13	314.33	18.21	304.35	27.55	315.23	34.12	306.77	30.89	309.08	19.42	344.66	28.19	312.40	20.06
3. ค่าบริการท่องเที่ยวและพาหนะภายในจังหวัด	150.89	8.73	134.51	7.97	150.09	8.69	223.17	20.20	153.14	16.58	207.59	18.94	166.72	10.47	145.86	11.93	164.77	10.58
4. ค่าซื้อสินค้าของที่ระลึก	291.32	16.86	287.68	17.03	291.14	16.87	213.39	19.32	208.70	22.59	212.35	19.36	274.26	17.23	239.55	19.59	271.02	17.40
5. ค่าใช้จ่ายบันเทิง	321.33	18.59	206.93	12.25	315.73	18.29	200.06	18.11	159.70	17.29	191.08	17.43	294.77	18.52	178.15	14.57	283.90	18.23
6. อื่น ๆ	228.50	13.22	105.02	6.22	222.48	12.89	163.78	14.82	87.09	9.42	146.72	13.38	214.33	13.47	94.09	7.70	203.12	13.04
รวม	-	100	-	100	-	100	-	100	-	100	-	100	-	100	-	100	-	100
ค่าใช้จ่ายเฉลี่ย/คน/วัน	1,728.20	-	1,688.76	-	1,726.27	-	1,104.75	-	923.86	-	1,064.51	-	1,591.68	-	1,222.67	-	1,557.27	-

ตารางที่ 11.8 ค่าใช้จ่ายเฉลี่ยต่อคนต่อวันของนิมาเยี่ยมเยือน จังหวัดสุราษฎร์ธานี จำนวนตามพาหนะการเดินทาง ปี 2536

หน่วย : บาท

พาหนะการเดินทาง	นักท่องเที่ยว						นักศึกษาร						ผู้เยี่ยมเยือน					
	ไทย	ร้อยละ	ต่าง ประเทศ	ร้อยละ	รวม	ร้อยละ	ไทย	ร้อยละ	ต่าง ประเทศ	ร้อยละ	รวม	ร้อยละ	ไทย	ร้อยละ	ต่าง ประเทศ	ร้อยละ	รวม	ร้อยละ
1. เครื่องบิน	3,030.59	175.36	1,695.47	100.40	2,965.28	171.77	1,777.17	160.87	1,402.00	151.75	1,693.70	159.11	2,756.12	173.16	1,516.65	124.04	2,640.55	169.56
2. รถไฟ	1,566.43	90.64	2,351.10	139.22	1,604.82	92.96	1,118.50	101.24	1,021.31	110.55	1,096.88	103.41	1,468.34	92.25	1,540.82	126.02	1,475.10	94.72
3. รถโดยสาร	1,287.99	74.53	1,579.63	93.54	1,302.26	75.44	883.09	79.94	765.42	82.85	856.91	80.50	1,199.33	75.35	1,083.51	88.62	1,188.53	76.32
4. รถส่วนตัว	1,624.39	93.99	995.26	58.93	1,593.61	92.32	1,144.72	103.62	899.99	97.42	1,090.27	102.42	1,519.35	95.46	937.21	76.65	1,465.07	94.08
5. รถนำเที่ยว	1,420.00	82.17	1,055.32	62.49	1,402.16	81.22	1,000.00	90.52	753.82	81.59	945.23	88.79	1,328.03	83.44	871.61	71.29	1,285.47	82.55
6. อื่น ๆ	1,532.00	88.65	997.50	59.07	1,505.85	87.23	-	-	700.00	75.77	700.00	65.76	1,196.53	75.17	816.23	66.76	1,161.07	74.56
ค่าใช้จ่ายเฉลี่ย /คน/วัน	1,728.20	-	1,688.76	-	1,726.27	-	1,104.75	-	923.86	-	1,064.51	-	1,591.68	-	1,222.67	-	1,557.27	-

ตารางที่ 12.8 ค่าใช้จ่ายเฉลี่ยต่อคนต่อวันของผู้นำเยี่ยมเยียน จังหวัดสุราษฎร์ธานี จำแนกตามวัตถุประสงค์ของการเดินทาง ปี 2536

หน่วย : บาท

วัตถุประสงค์หลัก ของการเดินทาง	นักท่องเที่ยว						นักศึกษาวจร						ผู้เยี่ยมเยียน					
	ไทย	ร้อยละ	ต่าง ประเทศ	ร้อยละ	รวม	ร้อยละ	ไทย	ร้อยละ	ต่าง ประเทศ	ร้อยละ	รวม	ร้อยละ	ไทย	ร้อยละ	ต่าง ประเทศ	ร้อยละ	รวม	ร้อยละ
1. ท่องเที่ยว/พักผ่อน	1,699.49	98.34	1,605.83	95.09	1,694.91	98.18	1,260.59	114.11	932.01	100.88	1,187.49	111.55	1,603.38	100.74	1,195.25	97.76	1,565.33	100.51
2. ชุรกิจ	1,942.66	112.41	1,890.88	111.97	1,940.13	112.39	0.00	0.00	770.01	83.35	171.31	16.09	1,517.26	95.32	1,207.90	98.79	1,488.41	95.58
3. ปฏิบัติราชการ	1,572.67	91.00	1,934.17	114.53	1,590.35	92.13	471.66	42.69	975.00	105.54	583.64	54.83	1,331.57	83.66	1,349.72	110.39	1,333.26	85.62
4. ประชุม/สัมมนา	1,879.47	108.75	7,900.00	467.80	2,173.99	125.94	508.34	46.01	-	-	508.34	47.75	1,593.28	100.10	3,086.28	252.42	1,748.62	112.29
5. ทักษะศึกษา	1,163.40	67.32	2,575.00	152.48	1,232.45	71.39	600.00	5.43	900.00	97.42	666.74	62.63	1,040.03	65.34	1,554.37	127.13	1,087.98	69.86
7. อื่น ๆ	647.19	37.45	2,700.00	159.88	747.61	43.31	50.00	4.53	-	-	50.00	4.70	516.42	32.44	1,054.80	86.27	569.46	36.57
ค่าใช้จ่ายเฉลี่ย /คน/วัน	1,728.20	-	1,688.76	-	1,726.27	-	1,104.75	-	923.86	-	1,064.51	-	1,591.68	-	1,222.67	-	1,557.27	-

ตารางที่ 13.8 ค่าใช้จ่ายเฉลี่ยต่อคนต่อวันของผู้มาเยี่ยมเยียน จังหวัดสุราษฎร์ธานี จำนวนตามอาชีพ ปี 2536

หน่วย : บาท

อาชีพ	นักท่องเที่ยว						นักศึกษานางร						ผู้เยี่ยมเยียน					
	ไทย	ร้อยละ	ต่างประเทศ	ร้อยละ	รวม	ร้อยละ	ไทย	ร้อยละ	ต่างประเทศ	ร้อยละ	รวม	ร้อยละ	ไทย	ร้อยละ	ต่างประเทศ	ร้อยละ	รวม	ร้อยละ
1. ข้าราชการ/พนักงานรัฐวิสาหกิจ	1,721.38	99.61	1,373.58	81.34	1,704.37	98.73	1,039.00	94.05	940.48	101.80	1,017.08	95.54	1,571.95	98.76	1,109.68	90.76	1,528.85	98.18
2. นักศึกษา	1,425.23	82.47	1,491.38	88.31	1,428.47	82.75	2,241.89	202.93	537.30	58.16	1,862.60	174.98	1,604.06	100.78	910.03	74.43	1,539.35	98.85
3. ประกอบกิจการส่วนตัว	2,230.88	129.09	2,042.30	120.93	2,221.65	128.70	1,187.00	107.45	1,067.92	115.59	1,160.51	109.02	2,002.29	125.80	1,448.59	118.48	1,950.66	125.26
4. ทิวแทนขายสินค้า	1,351.28	78.19	1,727.16	102.27	1,369.67	79.34	575.00	52.05	1,151.25	124.61	703.20	66.06	1,181.29	74.22	1,376.23	112.56	1,199.47	77.02
5. แม่บ้าน	1,566.38	90.64	1,482.40	87.78	1,562.27	90.50	-	-	855.41	92.59	855.41	80.36	1,223.08	76.84	1,100.36	90.00	1,381.76	88.73
6. พนักงาน/ลูกจ้าง	1,678.05	97.10	1,815.06	107.48	1,684.75	97.59	1,235.67	111.85	1,227.45	132.86	1,233.84	115.91	1,581.18	99.34	1,457.01	191.16	1,569.60	98.22
7. เกษตรกร	556.25	32.19	3,146.66	186.33	682.97	39.56	1,097.00	99.30	664.29	71.90	1,000.73	94.01	674.66	42.39	1,634.07	133.65	764.11	49.07
8. วิศวกร	1,530.00	88.53	3,097.50	183.42	1,606.68	93.07	0.00	0.00	660.00	64.94	146.84	13.79	1,194.96	75.08	1,612.25	131.86	1,233.87	79.23
9. แพทย์/พยาบาล	-	-	1,500.00	82.82	1,500.00	86.89	-	-	-	-	-	-	-	-	586.00	47.93	1,116.93	71.72
10. อื่น ๆ	1,540.00	89.11	1,545.33	91.51	1,540.26	89.22	-	-	742.86	80.41	742.86	69.78	1,202.77	75.57	1,228.46	85.61	1,336.62	85.83
ค่าใช้จ่ายเฉลี่ย/คน/วัน	1,728.20	-	1,688.76	-	1,726.27	-	1,104.75	-	923.86	-	1,064.51	-	1,591.68	-	1,222.67	-	1,557.27	-

ตารางที่ 14.8 ร้อยละของนักท่องเที่ยว จังหวัดสุราษฎร์ธานี จำแนกตามระยะเวลาที่พำนัก ปี 2536

นักท่องเที่ยว	ระยะเวลาพำนัก (วัน)								รวม	เฉลี่ย (วัน)
	1	2	3	4	5	6	7	>7		
ไทย	18.41	28.61	22.66	9.07	10.48	3.40	2.55	4.82	100	3.64
ต่างประเทศ	23.54	26.34	24.94	6.53	4.20	2.33	2.10	10.02	100	4.32
									เฉลี่ยรวม	3.67

ตารางที่ 15.8 ร้อยละของนักท่องเที่ยว จังหวัดสุราษฎร์ธานี จำแนกตามระยะเวลาที่พำนัก และวัตถุประสงค์ของการเดินทาง ปี 2536

วัตถุประสงค์ ของการเดินทาง	นักท่องเที่ยวไทย ระยะเวลาพำนัก (วัน)								เฉลี่ย (วัน)	นักท่องเที่ยวต่างประเทศ ระยะเวลาพำนัก (วัน)								เฉลี่ย (วัน)	เฉลี่ยรวม (วัน)
	1	2	3	4	5	6	7	>7		1	2	3	4	5	6	7	>7		
1. ท่องเที่ยว/พักผ่อน	30.77	33.66	41.25	59.38	27.03	33.33	88.89	29.41	3.41	86.14	77.88	74.53	85.71	77.78	90.00	88.89	88.37	4.28	3.50
2. ธุรกิจ	36.92	33.66	37.50	18.75	18.92	-	-	23.53	2.87	5.94	17.70	13.21	10.72	16.67	-	-	6.98	4.65	2.90
3. ปฏิบัติราชการ	16.92	19.80	3.75	3.12	8.11	-	-	23.53	3.38	5.94	4.42	9.43	3.57	5.55	10.00	-	2.33	2.80	3.37
4. ประชุม/สัมมนา	10.77	7.92	10.00	12.50	40.54	58.33	11.11	-	3.74	-	-	0.94	-	-	-	-	-	3.00	3.74
5. ทักษศึกษา	3.08	1.99	5.00	-	2.70	-	-	5.88	8.30	0.99	-	1.89	-	-	-	-	-	3.50	8.22
6. อื่น ๆ	1.54	2.97	2.50	6.25	2.70	8.34	-	17.65	9.15	0.99	-	-	-	-	-	11.11	2.32	25.5	9.31
รวม	100	100	100	100	100	100	100	100	3.64	100	100	100	100	100	100	100	100	4.32	3.67

ตารางที่ 16.8 จำนวนผู้มาเยี่ยมเยือน จังหวัดสุราษฎร์ธานี จำนวนตามจำนวนครั้งที่เดินทางมาในรอบ 1 ปี 2536

จำนวนครั้ง ของการเดินทาง	นักท่องเที่ยว						นักศึกษاجر						ผู้เยี่ยมเยือน					
	ไทย	ร้อยละ	ต่างประเทศ	ร้อยละ	รวม	ร้อยละ	ไทย	ร้อยละ	ต่างประเทศ	ร้อยละ	รวม	ร้อยละ	ไทย	ร้อยละ	ต่างประเทศ	ร้อยละ	รวม	ร้อยละ
1	208,474	42.66	14,702	58.49	223,176	43.43	63,931	46.66	31,666	80.77	95,597	54.25	272,405	43.53	46,368	72.07	318,773	46.20
2	99,399	20.34	6,975	27.75	106,374	20.70	36,542	26.67	6,223	15.87	42,765	24.27	135,941	21.73	13,198	20.51	149,139	21.61
3	51,068	10.45	2,825	11.24	53,893	10.49	18,264	13.33	376	0.96	18,640	10.58	69,332	11.08	3,201	4.98	72,523	10.51
4	26,243	5.37	402	1.60	26,645	5.19	6,851	5.00	188	0.48	7,039	3.99	33,094	5.29	590	0.91	33,684	4.88
5	19,303	3.95	58	0.23	19,361	3.77	9,139	6.67	376	0.96	9,515	5.40	28,442	4.55	434	0.67	28,876	4.18
มากกว่า 5	84,201	17.23	174	0.69	84,375	16.42	2,288	1.67	376	0.96	2,664	1.51	86,489	13.82	550	0.86	87,039	12.62
รวม	488,688	100	25,136	100	513,824	100	137,015	100	39,205	100	176,220	100	625,703	100	64,341	100	690,044	100
จำนวนครั้งเฉลี่ย/ปี	3.62	-	1.63	-	3.52	-	2.08	-	1.29	-	1.90	-	3.40	-	1.52	-	3.23	-

ตารางที่ 17.8 สถานที่ท่องเที่ยวที่ผู้เยี่ยมชมนิยมเที่ยว จังหวัดสุราษฎร์ธานี

สถานที่	ร้อยละ
เกาะสมุย/สถานที่ท่องเที่ยวบน เกาะสมุย	69.55
เกาะพะงัน	28.77
ตัวเมืองสุราษฎร์ธานีและ แหล่งบรรเทิงกลางคืน	9.08
สวนโมกขลาราม	7.96
เกาะเต่า	5.17
วัดพระธาตุไชยา	4.32
ปากน้ำตาปี	3.21
เขื่อนรัชชประภา	2.93
ดอนสัก	2.79
เกาะอ่างทอง	2.79
เกาะลัมพู	2.79
น้ำตกวิภาวดี	2.65
โรงเรียนสอนลิง	2.65
ศูนย์ศึกษาธรรมชาติและสัตว์ป่า	2.51
อุทยานแห่งชาติเขาสก	2.23
บ้านดอน	1.54
อื่น ๆ	4.05

ตารางที่ 18.8 จำนวนผู้เยี่ยมชมเขื่อน จังหวัดสุราษฎร์ธานี จำแนกตามสถานที่พักและพาหนะการเดินทาง ปี 2536

พาหนะเดินทาง	ประเภทที่พัก							นักท่องเที่ยว	นักท่องเที่ยว	รวมทั้งหมด	
	โรงแรม	เกสต์เฮาส์	บังกาโล/รีสอร์ท	บ้านญาติ/เพื่อน	ที่พักในอุทยาน	บ้านพักรับรอง	อื่น ๆ				
เครื่องบิน	- ไทย	15,162	-	-	4,587	-	3,933	-	23,682	13,702	37,384
	- ต่างประเทศ	10,005	-	-	-	190	-	-	10,195	5,065	15,260
	รวม	25,167	-	-	4,587	190	3,933	-	33,877	18,767	52,644
รถไฟ	- ไทย	88,805	-	-	41,298	4,588	-	2,294	136,985	27,403	164,388
	- ต่างประเทศ	4,245	-	-	190	-	571	-	5,006	13,506	18,512
	รวม	93,050	-	-	41,488	4,588	571	2,294	141,991	40,909	182,900
รถโดยสาร	- ไทย	49,817	-	-	73,419	2,294	9,833	2,294	137,657	54,806	192,463
	- ต่างประเทศ	7,428	-	-	190	381	-	-	7,999	11,067	19,066
	รวม	57,245	-	-	73,609	2,675	9,833	2,294	145,656	65,873	211,529
รถส่วนตัว	- ไทย	142,954	-	-	34,415	-	-	-	177,369	38,821	216,190
	- ต่างประเทศ	303	-	-	-	-	-	-	303	1,126	1,429
	รวม	143,257	-	-	34,415	-	-	-	177,672	39,947	217,619
รถจักรยานยนต์	- ไทย	2,166	-	-	-	-	-	-	2,166	2,283	4,449
	- ต่างประเทศ	986	-	-	-	381	-	-	1,367	8,066	9,433
	รวม	3,152	-	-	-	381	-	-	3,533	10,349	13,882
อื่น ๆ	- ไทย	10,829	-	-	-	-	-	-	10,829	-	10,829
	- ต่างประเทศ	76	-	-	-	-	-	190	266	375	641
	รวม	10,905	-	-	-	-	-	190	11,095	375	11,470
รวม	- ไทย	309,733	-	-	153,719	6,882	13,766	4,588	488,688	137,015	625,703
	- ต่างประเทศ	23,043	-	-	380	952	571	190	25,136	39,205	64,341
รวมทั้งหมด		332,776	-	-	154,099	7,834	14,337	4,778	513,824	176,220	690,044

ตารางที่ 19.8 จำนวนผู้มาเยี่ยมเยือน จังหวัดสุราษฎร์ธานี จำนวนตามเพศ ปี 2536

เพศ	นักท่องเที่ยว						นักท่องเที่ยว						ผู้เยี่ยมเยือน					
	ไทย	ร้อยละ	ต่างประเทศ	ร้อยละ	รวม	ร้อยละ	ไทย	ร้อยละ	ต่างประเทศ	ร้อยละ	รวม	ร้อยละ	ไทย	ร้อยละ	ต่างประเทศ	ร้อยละ	รวม	ร้อยละ
ชาย	340,420	69.66	18,387	73.15	358,807	69.83	59,369	43.33	26,836	68.45	84,612	48.90	399,824	63.90	45,219	70.28	445,043	64.49
หญิง	148,268	30.34	6,749	26.85	155,017	30.17	77,646	56.67	12,369	31.55	88,417	51.10	225,879	36.10	19,122	29.72	245,001	35.51
รวม	488,688	100	25,136	100	513,824	100	137,015	100	39,205	100	176,220	100	625,703	100	64,341	100	690,044	100

รายชื่อโรงแรม

ขอขอบคุณโรงแรมดังรายชื่อต่อไปนี้ที่ให้ความร่วมมือในการกรอกข้อมูล

จังหวัดกระบี่

อำเภอเมือง

- โรงแรมซีดี
- ไทยโฮเต็ล
- โรงแรมเวียงทอง
- KL GUEST HOUSE
- KR MANSION
- โรงแรมริเวอร์ไซด์
- โรงแรมเนาวรัตน์
- สวีทโฮม บังกาโล

เกาะพีพี

- รีมานา วิลล่า
- พีพี ซาลี่ บีช รีสอร์ท
- พีพี ดอน รีสอร์ท
- ตันไทร วิลเลจ
- พีพี วิลเลจ
- พีพี พรินเซส
- พีพี พาวิลเลียน

อำเภอพระนาง

- โรงแรมกรีนปาร์ค
- ไร่เลย์ วิลเลจ
- อ่าวนางบ้านเล
- ไร่เลย์ เบย์
- พีชลากูน
- กิฟ บังกาโล

จังหวัดตรัง

- โรงแรมธรรมรินทร์
- โรงแรมควีนส์
- โรงแรมควีนส์
- โรงแรมตรัง

จังหวัดนครศรีธรรมราช

- โรงแรมบัวหลวง
- โรงแรมโชคชัย
- นครไฮเต็ล
- สยามไฮเต็ล
- โรงแรมทักษิณ
- โรงแรมนครการ์เด้น
- โรงแรมโชคชัย

จังหวัดนราธิวาส

- โรงแรมลิลลา
- โรงแรมเวนิช พาเลซ
- โรงแรมแกรนด์ การ์เด้น
- โรงแรมธาราริเจนท์
- โรงแรมพลาซ่า
- โรงแรมอินเตอร์ทาวเวอร์

จังหวัดภูเก็ต**อำเภอเมือง**

- โรงแรมเฟิร์ล
- โรงแรมออน ออน
- โรงแรมสินทวิ
- โรงแรมถาวรแกรนด์
- โรงแรมซีดี

ป่าตอง

- โรงแรมป่าตอง เบย์ชอร์
- โรงแรมอมารี คอรัลบีช
- โรงแรมป่าตอง รีสอร์ท
- โรงแรมภูเก็ต คาบาน่า
- โรงแรม ป่าตอง บีช
- โรงแรมป่าตอง ลอดจ์
- โรงแรม รอยัล พาราไดซ์
- โรงแรมโคโคไนท์วิลเลจ
- โรงแรมบ้านไทยบีช

กะรน

- โรงแรมเลอเมริเดียน
- โรงแรมภูเก็ตโอเชียนรีสอร์ท
- โรงแรม Phuket Acradia
- โรงแรม ภูเก็ต ไอร์แลนด์วิว
- โรงแรม ภูเก็ตโกลเดนท็เซาท์อินน์
- กระรน วิลล่า
- โรงแรมกระรนอินน์
- โรงแรม Karon Beach Resort
- โรงแรม ถาวรปาล์มบีช
- โรงแรมดิไอร์แลนด์เดีย

กะตะ

- โรงแรม The Boat House Inn
- แฟรนด์ชิพ บังกาโล
- โรงแรมกะตะการ์เด็น
- โรงแรมกะตะบีช
- โรงแรมกะตะทรอปิคาน่า
- Pop Cottage
- บ้านเพ็ชร
- รាយาแปซิฟิก

ราไว, ไนทาน, กมลา อื่น ๆ

- โรงแรมเฟิร์ล วิลเลจ
- โรงแรมภูเก็ต ไอลแลนด์ รีสอร์ท
- Cape Panwa
- ดุสิตลากูน่า
- เพริลวิลเลจ
- ลากูน่าบีช
- เซอราตัน แกรนด์ ลากูน่า
- รอยัลปาร์ค

จังหวัดสงขลา (อำเภอหาดใหญ่)

- โรงแรมเจ.บี. หาดใหญ่
- โรงแรมฟลอริดา
- โรงแรมโฆสิต
- โรงแรมนิวเวิลด์
- โรงแรมแหลมทอง
- โรงแรมเมอร์ลิน
- โรงแรมมณฑิเยร
- โรงแรมลีการ์เด้น
- โรงแรมเอเซีย
- โรงแรมคาเทย์
- โรงแรมลานนาอินน์
- โรงแรมไทยโอเต็ล
- โรงแรมหาดใหญ่กรีนวิว
- โรงแรมซากระ
- โรงแรมโอเฮส
- โรงแรมริเวอร์ อินน์
- โรงแรมหาดใหญ่อินเตอร์เนชันแนล
- โรงแรมอัมรินทร์
- โรงแรมยงดี
- โรงแรมเมโทร

- โรงแรมราโต
- โรงแรมแก่นตั้ง

จังหวัดสุราษฎร์ธานี (อำเภอเมือง)

- โรงแรมต่าปี
- โรงแรมเมืองใต้
- โรงแรมวังใต้
- โรงแรมควีนส์
- โรงแรมแกรนด์ซีดี

จังหวัดสุราษฎร์ธานี (อำเภอเกาะสมุย)

หาดละม้าย

- ALOHA
- โกลเด้นแซนด์บีชรีสอร์ท
- นาวิลเลียน รีสอร์ท
- โรสการ์เดน
- ลากูน่า
- วิกเอนเตอร์ รีสอร์ท
- เกิงบังกะโล

หาดเฉวง

- Fair House
- เจอาร์ บังกาโล
- อมารีปาล์มบีช
- เจอาร์ พาเลซ
- Seaside
- เซ็นทรัลเบย์
- ซบารีรีสอร์ท
- Blue Lagoon
- สมุยฮิลเวอร์ฟีฟี่

ป่อเตุ

- แชนด์ รีสอร์ท
- World Resorts
- Friendly
- Shady Shack
- Palm Point
- Ziggy

อื่น ๆ

- อิมพีเรียลทองทราย
- บ้านพัชรา
- Royal Resort
- โคซี่ รีสอร์ท
- เชียงมนต์ บังกาโล

แบบสอบถาม



		หมายเลขแบบสอบถาม	I_1_1_1-4
แบบสอบถามนักท่องเที่ยว ชุดที่ 1 ณ จุดเดินทางออก			I116 I118
จังหวัดที่สำรวจ.....	จุดสำรวจ		I_110 I_1_112-13
ชื่อพนักงานสัมภาษณ์.....	วันที่ .. เดือน .. พ.ศ.....		I_1_115-16
1.	ปัจจุบันท่านทำงาน ศึกษาหรือมีภูมิลำเนาอยู่จังหวัด		I_1_118-19
2.	วัตถุประสงค์หลักของการเดินทางมายังจังหวัดนี้		I_121
	() 1. ท่องเที่ยว/พักผ่อน () 2. ธุรกิจ		
	() 3. ปฏิบัติราชการ () 4. ประชุม/สัมมนา		
	() 5. ทักษศึกษา () 6. อื่น ๆ (โปรดระบุ)		
3.	พาหนะที่ท่านใช้เดินทางมาจังหวัดนี้คือ		I_123
	() 1. เครื่องบิน () 2. รถไฟ		
	() 3. รถโดยสารประจำทาง () 4. อื่น ๆ โปรดระบุ		
4.	ท่านเดินทางมาจังหวัดนี้ ท่านเดินทางมากับบริษัทนำเที่ยวใช่หรือไม่		I_125
	() 1. ใช่ () 2. ไม่ใช่		
5.	ท่านพักค้างคืนที่จังหวัดนี้หรือไม่ () 1. ไม่ค้างคืน () 2. ค้างคืน		I_127
6.	ถ้าค้างคืน ท่านพักกี่คืน		I_1_129-30
7.	ลักษณะของที่พักที่ท่านพักในจังหวัดนี้		I_132
	() 1. โรงแรม () 2. เกสต์เฮ้าส์		
	() 3. บังกาโล/รีสอร์ท () 4. บ้านญาติ/เพื่อน		
	() 5. ที่พักในอุทยานแห่งชาติ () 6. บ้านรับรองของทางราชการหรือเอกชน		
	() 7. อื่น ๆ (โปรดระบุ)		
8.	ในรอบ 1 ปีนี้ ท่านเดินทางมาจังหวัดนี้กี่ครั้ง..... ครั้ง (รวมครั้งนี้ด้วย)		I_1_134-35
9.	ในการเดินทางครั้งนี้ ท่านแวะพักหรือท่องเที่ยวทั้งหมดกี่จังหวัด		I_1_137-38
 จังหวัด (รวมจังหวัดนี้ด้วย)		
10.	ระหว่างที่อยู่ในจังหวัดนี้ ท่านใช้จ่ายเงินในหมวดต่อไปนี้คนละประมาณเท่าใดต่อวัน (ค่าใช้จ่ายต่อคนต่อวัน)		
	10.1 ค่าที่พัก	บาท	I_1_1_1_140-44
	10.2 ค่าอาหารและเครื่องดื่ม	บาท	I_1_1_1_146-50
	10.3 ค่าบริการท่องเที่ยวและพาหนะภายในจังหวัด	บาท	I_1_1_1_152-56
	10.4 ค่าซื้อสินค้าและของที่ระลึก	บาท	I_1_1_1_158-62
	10.5 ค่าใช้จ่ายบันเทิง	บาท	I_1_1_1_164-68
	10.6 ค่าใช้จ่ายเบ็ดเตล็ด	บาท	I_1_1_1_170-74
	รวมทั้งสิ้น	บาท	
11.	อายุ ปี เพศ : () 1. ชาย () 2. หญิง		I_1_176-77 I_179
12.	อาชีพหลัก :		I_181
	() 1. ข้าราชการ/พนักงานรัฐวิสาหกิจ () 2. นักศึกษา		
	() 3. ประกอบธุรกิจส่วนตัว/ค้าขาย () 4. ตัวแทนขายสินค้า		
	() 5. แม่บ้าน () 6. พนักงาน/ลูกจ้างบริษัท		
	() 7. เกษตรกร () 8. อื่น ๆ (โปรดระบุ)		
13.	ระหว่างที่อยู่ในจังหวัดนี้ ท่านได้ไปเที่ยวสถานที่ท่องเที่ยวที่ใดบ้าง (โปรดระบุ)		I_1_1 I_1_1 I_1_1
	(1) (2) (3)		83-84 86-87 89-90



	หมายเลขแบบสอบถาม	I_1_1_1_11-4
TOURIST SURVEY QUESTIONNAIRE ชุดที่ 1 ณ จุดเดินทางออก		I116 I218
จังหวัดที่สำรวจ..... จุดสำรวจ		I_110 I_1_112-13
ชื่อพนักงานสัมภาษณ์..... วันที่ .. เดือนพ.ศ.....		I_1_115-16
1. Your Country of Residence		I_1_1_118-20 I_122
2. The <u>Main purpose</u> of your visit to this province		I_124
() 1. Pleasure/Holiday () 2. Business		
() 3. Official () 4. Convention/Meeting		
() 5. Educational trip () 6. Others (Please specify)		
3. You came to <u>this province</u> by		I_126
() 1. Plane () 2. Train		
() 3. Bus () 4. Others, Please specify		
4. Did you come to <u>this province</u> by the travelling agency?		I_128
() 1. Yes () 2. No		
5. Did you stay overnight in <u>this province</u> ?		I_130
() No. () 2. Yes		
6. If yes, for nights.		I_1_132-33
7. Type of accommodation		I_135
() 1. Hotel () 2. Guest-house		
() 3. Bungalow/Resort () 4. Relatives or Friend's home		
() 5. National Park () 6. Official or Company's guest-house		
() 7. Others (Please specify)		
8. How many times within this year did you visit <u>this province</u> ?		I_1_137-38
..... times. (including this time)		
9. On this trip, how many provinces did you visit?		I_1_140-41
..... provinces. (including this province)		
10. During your stay in <u>this province</u> , how much did you spend? (per person per day)		
10.1 Accomodation	Baht	I_1_1_1_143-47
10.2 Food and Beverages	Baht	I_1_1_1_149-53
10.3 Cost of local sightseeing tours		
and local transportation	Baht	I_1_1_1_155-59
10.4 Shopping & Souvenir	Baht	I_1_1_1_161-65
10.5 Entertainment	Baht	I_1_1_1_167-71
10.6 Miscellaneous	Baht	I_1_1_1_173-77
<u>Total</u>	Baht	
11. Your age Years; Sex : () 1. Male () 2. Female		I_1_179-80 I_182
12. Main Occupation ;		I_184
() 1. Government/State enterprise personnel () 2. Student		
() 3. Firm owner/Merchant () 4. Salesman		
() 5. Housewife () 6. Labourer/Employee		
() 7. Agricultural workers () 8. Others (Please specify).....		
13. During you staying in <u>this province</u> , which tourist places have you visited?		
(1) (2) (3)	I_1_1 I_1_1 I_1_1	
	86-87 89-90 92-93	



หมายเลขแบบสอบถาม |_|_|_|11-4
 แบบสอบถามนักท่องเที่ยว ชุดที่ 2 ณ จุดที่พักแรม |2|6 |1|8
 จังหวัดที่สำรวจ..... ชื่อสถานที่พักแรม กลุ่มที่พักแรม..... |_|10 |_|_|12-13
 ชื่อพนักงานสัมภาษณ์..... วันที่ เดือน พ.ศ..... |_|_|15-16

1. ปัจจุบันท่านทำงาน ศึกษาหรือมีภูมิลาเนาอยู่จังหวัด |_|_|18-19
2. วัตถุประสงค์หลักของการเดินทางมายังจังหวัดนี้ |_|21
 - () 1. ท่องเที่ยว/พักผ่อน () 2. ธุรกิจ
 - () 3. บัญชีราชการ () 4. ประชุม/สัมมนา
 - () 5. ทักคนศึกษา () 6. อื่น ๆ (โปรดระบุ).....
3. พาหนะที่ท่านใช้เดินทางมาจังหวัดนี้คือ |_|23
 - () 1. เครื่องบิน () 2. รถไฟ
 - () 3. รถโดยสารประจำทาง () 4. ขับรถส่วนตัวมาเอง
 - () 5. รถเช่า (ขับเองหรือมีคนขับ) () 6. รถบริการนำเที่ยว (ชื่อทัวร์มา)
 - () 7. อื่น ๆ (โปรดระบุ)
4. ในการเดินทางมายังจังหวัดนี้ ท่านเดินทางมากับบริษัทท่องเที่ยวใช่หรือไม่ |_|25
 - () 1. ใช่ () 2. ไม่ใช่
5. ท่านจะพักที่ใดคืน คืน |_|_|27-28
6. ห้องพักของท่านพักด้วยกันกี่คนรวมทั้งตัวท่านด้วย คน |_|30
7. ในรอบ 1 ปีนี้ ท่านเดินทางมาจังหวัดนี้กี่ครั้ง ครั้ง (รวมทั้งครั้งนี้ด้วย) |_|_|32-33
8. ในการเดินทางครั้งนี้ ท่านแวะพักหรือท่องเที่ยวทั้งหมดที่จังหวัด |_|_|35-36
 จังหวัด (รวมทั้งจังหวัดนี้ด้วย)
9. ระหว่างที่อยู่ในจังหวัดนี้ ท่านใช้จ่ายเงินในหมวดต่อไปนี้คนละประมาณเท่าใดต่อวัน (ค่าใช้จ่ายต่อคนต่อวัน)
 - 9.1 ค่าที่พัก บาท |_|_|_|_|38-42
 - 9.2 ค่าอาหารและเครื่องดื่ม บาท |_|_|_|_|44-48
 - 9.3 ค่าบริการท่องเที่ยวและพาหนะภายในจังหวัด บาท |_|_|_|_|150-54
 - 9.4 ค่าซื้อสินค้าและของที่ระลึก บาท |_|_|_|_|156-60
 - 9.5 ค่าใช้จ่ายบันเทิง บาท |_|_|_|_|162-66
 - 9.6 ค่าใช้จ่ายเบ็ดเตล็ด บาท |_|_|_|_|168-72
 - รวมทั้งสิ้น บาท
10. อายุ ปี เพศ : () 1. ชาย () 2. หญิง |_|_|174-75 |_|177
11. อาชีพหลัก : |_|179
 - () 1. ข้าราชการ/พนักงานรัฐวิสาหกิจ () 2. นักศึกษา
 - () 3. ประกอบธุรกิจส่วนตัว/ค้าขาย () 4. ตัวแทนขายสินค้า
 - () 5. แม่บ้าน () 6. พนักงาน/ลูกจ้างบริษัท
 - () 7. เกษตรกร () 8. อื่น ๆ (โปรดระบุ)
12. ระหว่างที่อยู่ในจังหวัดนี้ ท่านได้ไปเที่ยวสถานที่ท่องเที่ยวที่ใดบ้าง (โปรดระบุ)
 - (1) (2) (3) |_|_| |_|_| |_|_|



หมายเลขแบบสอบถาม |_|_|_|_|11-4
TOURIST SURVEY QUESTIONNAIRE ชุดที่ 2 ณ จุดที่พักรวม 1216 1218
 จังหวัดที่สำรวจ.....ชื่อสถานที่ที่พักรวม..... กลุ่มที่พักรวม.....|_|10 |_|_|112-13
 ชื่อผู้สัมภาษณ์.....วันที่ .. เดือนพ.ศ..... |_|_|115-16

1. Your Country of Residence |_|_|_|118-20 |_|122
2. The Main purpose of your visit to this province |_|124
 - () 1. Pleasure/Holiday () 2. Business
 - () 3. Official () 4. Convention/Meeting
 - () 5. Educational trip () 6. Others (Please specify)
3. You came to this province by |_|126
 - () 1. Plane () 2. Train
 - () 3. Bus () 4. Private car
 - () 5. Rental car () 6. Tour Bus (package Tour)
 - () 7. Others (Please specify)
4. Did you come to this province by the travelling agency? |_|128
 - () 1. Yes () 2. No
5. How many nights will you stay in this accommodation? |_|_|130-31
 nights.
6. Including yourself, how many persons stay in your room? |_|133
 persons.
7. How many times within this year did you visit this province? |_|_|135-36
 times. (including this time)
8. On this trip, how many provinces did you visit? |_|_|138-39
 provinces. (including this province)
9. During your stay in this province, how much did you spend? (per person per day)
 - 9.1 Accomodation Baht |_|_|_|_|141-45
 - 9.2 Food and Beverages Baht |_|_|_|_|147-51
 - 9.3 Cost of local sightseeing tours
 and local transportation Baht |_|_|_|_|153-67
 - 9.4 Shopping & Souvenir Baht |_|_|_|_|159-63
 - 9.5 Entertainment Baht |_|_|_|_|165-69
 - 9.6 Miscellaneous Baht |_|_|_|_|171-75
 - Total Baht
10. Your age Years; Sex : () 1. Male () 2. Female |_|_|177-78 |_|180
11. Main Occupation ; |_|182
 - () 1. Government/State enterprise personnel () 2. Student
 - () 3. Firm owner/Merchant () 4. Salesman
 - () 5. Housewife () 6. Labourer/Employee
 - () 7. Agricultural workers () 8. Others (Please specify).....
12. During you staying in this province, which tourist places have you visited?
 (1) (2) (3) |_|_| |_|_| |_|_|
84-85 87-88 90-91



	หมายเลขแบบสอบถาม	I_1_1_11-4
	แบบสอบถามนักท่องเที่ยว ชุดที่ 3 ณ จุดท่องเที่ยว	I316 I118
จังหวัดที่สำรวจ.....	จุดสำรวจ	I_110 I_112-13
ชื่อพนักงานสัมภาษณ์.....	วันที่ เดือน	I_115-16
1. ปัจจุบันท่านทำงาน ศึกษาหรือมีภูมิลาเนาอยู่จังหวัด		I_118-19.
2. วัตถุประสงค์หลักของการเดินทางมายังจังหวัดนี้		I_121
() 1. ท่องเที่ยว/พักผ่อน () 2. ธุรกิจ		
() 3. ปฏิบัติราชการ () 4. ประชุม/สัมมนา		
() 5. ทศนศึกษา () 6. อื่น ๆ (โปรดระบุ).....		
3. ท่านเดินทางมาจังหวัดนี้โดย		I_123
() 4. ขับรถส่วนตัวมาเอง () 5. รถเช่า (ขับเองหรือมีคนขับ)		
() 6. ซื้อทัวร์มากับบริษัทนำเที่ยว () 7. อื่น ๆ (โปรดระบุ)		
() 8. จัดนำเที่ยวตัวเอง		
4. ท่านนึกค้างคืนที่จังหวัดนี้หรือไม่		
() 1. ไม่ค้างคืน () 2. ค้างคืน		I_125
5. ถ้าค้างคืน ท่านพักที่คืน	คืน	I_127-28
6. ลักษณะของที่พักที่ท่านพักในจังหวัดนี้		I_130
() 1. โรงแรม () 2. เกสต์เฮ้าส์		
() 3. บังกาโล/รีสอร์ท () 4. บ้านญาติ/บ้านเพื่อน		
() 5. ที่พักในอุทยานแห่งชาติ () 6. บ้านรับรองของทางราชการหรือเอกชน		
() 7. อื่น ๆ (โปรดระบุ)		
7. ในรอบ 1 ปีนี้ ท่านเดินทางมาจังหวัดนี้กี่ครั้ง	ครั้ง (รวมครั้งไปด้วย)	I_132-33
8. ในการเดินทางครั้งนี้ ท่านแวะพักหรือท่องเที่ยวทั้งหมดกี่จังหวัด	จังหวัด (รวมจังหวัดด้วย)	I_135-36
9. ระหว่างที่อยู่ในจังหวัดนี้ ท่านใช้จ่ายเงินในหมวดต่อไปนี้คนละประมาณเท่าใดต่อวัน (ค่าใช้จ่ายต่อคนต่อวัน)		
9.1 ค่าที่พัก	บาท	I_138-42
9.2 ค่าอาหารและเครื่องดื่ม	บาท	I_144-48
9.3 ค่าบริการท่องเที่ยวและพาหนะภายในจังหวัด	บาท	I_150-54
9.4 ค่าซื้อสินค้าและของที่ระลึก	บาท	I_156-60
9.5 ค่าใช้จ่ายบันเทิง	บาท	I_162-66
9.6 ค่าใช้จ่ายเบ็ดเตล็ด	บาท	I_168-72
รวมทั้งสิ้น	บาท	
10. อายุ ปี เพศ : () 1. ชาย () 2. หญิง		I_174-75 I_177
11. อาชีพหลัก :		I_179
() 1. ข้าราชการ/พนักงานรัฐวิสาหกิจ () 2. นักศึกษา		
() 3. ประกอบธุรกิจส่วนตัว/ค้าขาย () 4. ตัวแทนขายสินค้า		
() 5. แม่บ้าน () 6. พนักงาน/ลูกจ้างบริษัท		
() 7. เกษตรกร () 8. อื่น ๆ (โปรดระบุ)		
12. ระหว่างที่อยู่ในจังหวัดนี้ ท่านได้ไปเที่ยวสถานที่ท่องเที่ยวที่ใดบ้าง (โปรดระบุ)		I_181 I_181 I_181
(1)	(2)	(3)
		81-82 84-85 87-88

หมายเหตุ แบบสอบถามชุดนี้ ให้ตามข้อ 3 ก่อน ถ้าผู้ตอบเดินทางโดยเครื่องบิน รถไฟ หรือ รถโดยสารประจำทาง ให้เลิกถาม แล้วเปลี่ยนหน่วยตัวอย่างใหม่



- หมายเลขแบบสอบถาม 1_1_1_11-4
 TOURIST SURVEY QUESTIONNAIRE ชุดที่ 3 ณ จุดท่องเที่ยว 1316 1218
 จังหวัดที่สำรวจ..... จุดสำรวจ 1_110 1_112-13
 ชื่อพนักงานสัมภาษณ์..... วันที่ ... เดือน พ.ศ.... 1_115-16
1. Your Country of Residence 1_1_1_118-20 1_122
 2. The Main purpose of your visit to this province 1_124
 - () 1. Pleasure/Holiday () 2. Business
 - () 3. Official () 4. Convention/Meeting
 - () 5. Educational trip () 6. Others (Please specify)
 3. You came to this province by 1_126
 - () 4. Private car () 5. Rental car
 - () 6. Package Tour () 7. Others (Please specify)
 - () 8. Group Tour
 4. Did you stay overnight in this province? 1_128
 - () 1. No. () 2. Yes.
 5. If yes, for nights. 1_1130-31
 6. Type of accommodation that you stayed overnight in this province 1_133
 - () 1. Hotel () 2. Guest-house
 - () 3. Bungalow/Resort () 4. Relatives of Friend's home
 - () 5. National Park () 6. Official or Company's guest-house
 - () 7. Others (Please specify)
 7. How many times within this year did you visit this province? 1_1135-36
 times. (including this time)
 8. On this trip, how many provinces did you visit? 1_1138-39
 provinces. (including this province)
 9. During your stay in this province, how much did you spend? (per person per day)
 - 9.1 Accomodation Baht 1_1141-45
 - 9.2 Food and Beverages Baht 1_1147-51
 - 9.3 Cost of local sightseeing tours
 and local transportation Baht 1_1153-57
 - 9.4 Shopping & Souvenir Baht 1_1159-63
 - 9.5 Entertainment Baht 1_1165-69
 - 9.6 Miscellaneous Baht 1_1171-75
 - Total Baht
 10. Your age Years; Sex : () 1. Male () 2. Female 1_1177-78 1_180
 11. Main Occupation ; 1_182
 - () 1. Government/State enterprise personnel () 2. Student
 - () 3. Firm owner/Merchant () 4. Salesman
 - () 5. Housewife () 6. Labourer/Employee
 - () 7. Agricultural workers () 8. Others (Please specify).....
 12. During you staying in this province, which tourist places have you visited?
 (1) (2) (3) 1_1184-85 1_1187-88 1_1190-91

หมายเหตุ แบบสอบถามชุดนี้ ให้ตามข้อ 3 ก่อน ถ้าผู้ตอบเดินทางโดยเครื่องบิน รถไฟ หรือ รถโดยสารประจำทาง ให้เลิกถาม แล้วเปลี่ยนหน่วยตัวอย่างใหม่