

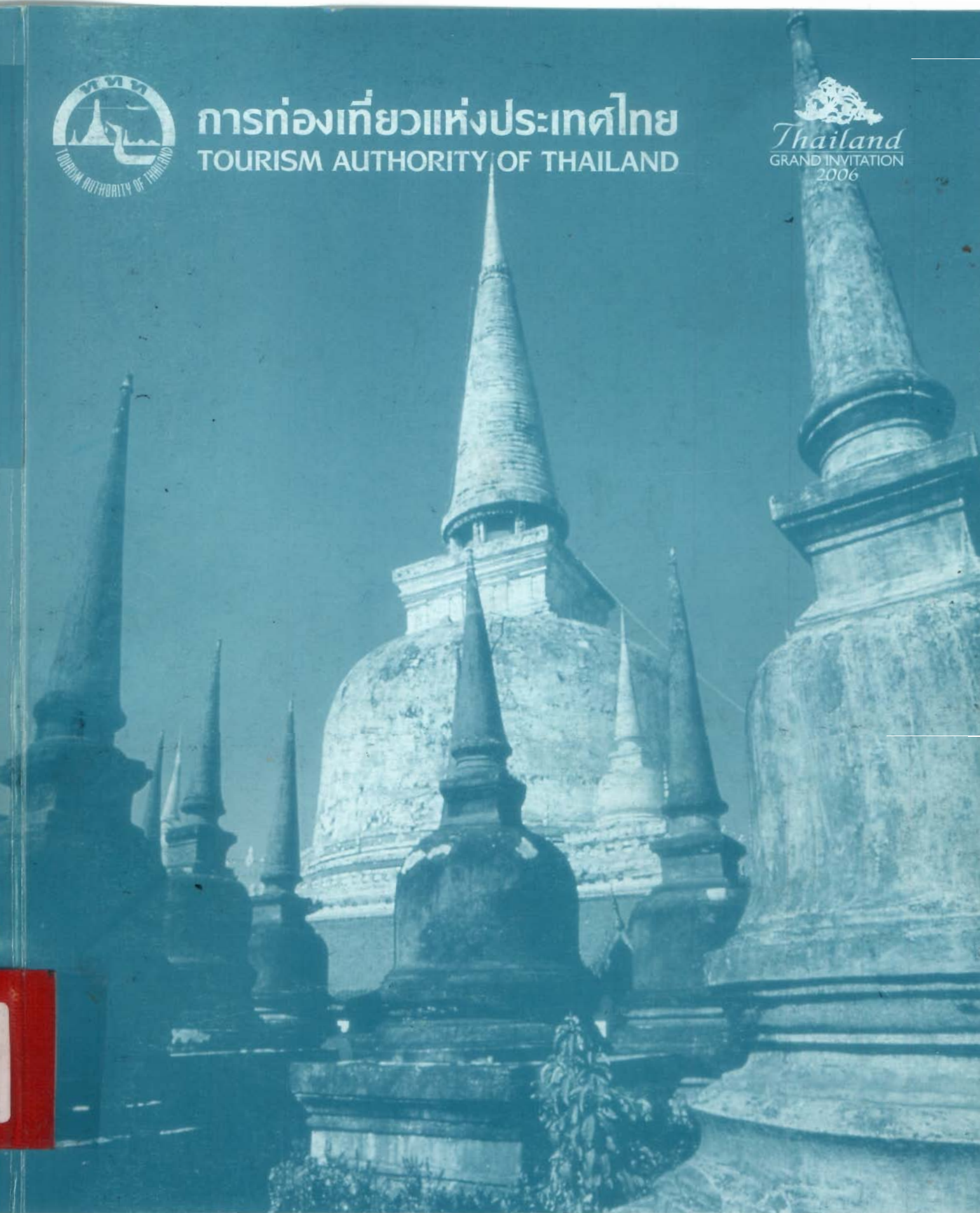

การท่องเที่ยวแห่งประเทศไทย
TOURISM AUTHORITY OF THAILAND

Thailand
GRAND INVITATION
2006



สภาก่อสร้างท่องเที่ยวภายในประเทศประจำปี 2549



ภาคใต้



สถิติท่องเที่ยวภายในประเทศ

ปี ๒๕๔๘

ภาคใต้

คำนำ

รายงานโครงการสำรวจสถิติการท่องเที่ยวภายในประเทศปี 2549 ^{๓๓๓๑๓} ภาคเหนือฉบับนี้เป็น
ผลสรุปของการสำรวจและการวิเคราะห์สถานการณ์ท่องเที่ยวของการเดินทางท่องเที่ยวทั้งของคน
ไทยและชาวต่างประเทศในแต่ละจังหวัดในภาคใต้ อันได้แก่จังหวัดกระบี่ ชุมพร ตรัง
นครศรีธรรมราช นราธิวาส(สุไหง โกลก) ปัตตานี พังงา พัทลุง ภูเก็ต เบตง ะนอง หาดใหญ่ สตูล
สุราษฎร์ธานี โดยการท่องเที่ยวแห่งประเทศไทย กลุ่มงานฐานข้อมูลการตลาด สำนักเทคโนโลยี
สารสนเทศ ร่วมกับสำนักงานการท่องเที่ยวภายในพื้นที่เป็นผู้ดำเนินการรวบรวมข้อมูล โดยการ
ประสานงานขอความร่วมมือกับเจ้าหน้าที่ในพื้นที่ในการสำรวจข้อมูลจากสถานพักแรมเพื่อทราบ
ข้อมูลจำนวนนักท่องเที่ยวรายสัญชาติ ระยะเวลาพักแรม คนพักต่อห้อง รวมทั้งเจ้าหน้าที่ภาคสนาม
เพื่อสัมภาษณ์คนเดินทางเข้าไปในแต่ละจังหวัด ณ จุดเดินทางออก จุดท่องเที่ยวและจุดพักแรม
ระหว่างเดือนมกราคม-ธันวาคม 2549 แล้วประมวลผลผู้เยี่ยมชมที่เดินทางเข้าไปในจังหวัด โดย
หวังว่าผลการศึกษาจะเป็นข้อมูลพื้นฐานที่จะเอื้อประโยชน์ต่อการวางแผนพัฒนาและส่งเสริม
อุตสาหกรรมการท่องเที่ยวต่อไป

ททท. ขอขอบเจ้าหน้าที่ภาคสนามที่สำรวจข้อมูลจากสถานพักแรม พนักงานสัมภาษณ์ การ
ทำอากาศยานแห่งประเทศไทย การรถไฟแห่งประเทศไทย สถานีขนส่งผู้โดยสาร เจ้าหน้าที่ประจำ
แต่ละแหล่งท่องเที่ยว ตลอดจนนักท่องเที่ยวที่ให้ความร่วมมือในการตอบสัมภาษณ์ ณ จุดเดิน
ทางออก จุดท่องเที่ยวและจุดพักแรมในแต่ละจังหวัดที่ให้การสนับสนุน และช่วยให้การดำเนินงาน
โครงการนี้ลุล่วงไปด้วยดีมา ณ โอกาสนี้

กลุ่มงานฐานข้อมูลการตลาด
การท่องเที่ยวแห่งประเทศไทย
มิถุนายน 2550

สารบัญ

	หน้า
คำนำ	
บทนำ	
กระบี่	7
ชุมพร	36
ตรัง	64
นครศรีธรรมราช	94
นราธิวาส(สุไหง โกลก)	122
ปัตตานี	149
พังงา	174
พัทลุง	202
ภูเก็ต	227
ยะลา(เบตง)	268
ระนอง	295
สงขลา(หาดใหญ่)	322
สตูล	350
สุราษฎร์ธานี	377
- ในเมือง	405
- เกาะสมุย	430
- เกาะพะงัน	460
- เกาะเต่า	484

บทนำ

แนวคิดเรื่องการท่องเที่ยว

► นิยามบางคำทางการท่องเที่ยว(ตามนิยามของ WTO)

การท่องเที่ยวภายในประเทศ(Internal Tourism) คือ การเดินทางของคนไทยและชาวต่างประเทศ (ที่เดินทางเข้ามาในประเทศไทยแล้ว) จากจังหวัดหนึ่งไปยังอีกจังหวัดหนึ่ง หรือจากจังหวัดที่เป็นถิ่นพำนักถาวร ไปยังจังหวัดอื่นชั่วคราว โดยมีวัตถุประสงค์ที่แตกต่างกันไป แต่ต้องไม่ใช่การไปทำงานประจำ เพื่อการศึกษา และไม่เป็นคนที่ท้องถิ่น ที่มีภูมิลำเนาหรือทำงานประจำหรือศึกษาอยู่ที่จังหวัดที่เดินทางไป

ผู้เยี่ยมชม (Visitor) คือ บุคคลที่เดินทางจากสถานที่ถิ่นพำนักถาวรของตนเองไปยังสถานที่อื่นเป็นการชั่วคราว โดยมีวัตถุประสงค์เพื่อพักผ่อน เยี่ยมญาติมิตร ศึกษาหาความรู้ การกีฬา การศาสนา ติดต่อธุรกิจ การประชุม การรักษาสุขภาพ หรือเพื่อประกอบภารกิจใด ๆ โดยมีได้รับค่าจ้างในการระหว่างการเดินทางดังกล่าว ซึ่งสามารถแบ่งออกเป็น 2 ประเภทคือ ผู้เยี่ยมชมที่ค้างคืนกับผู้เยี่ยมชมที่ไม่ค้างคืน

1. ผู้เยี่ยมชมเยือนประเภทที่มีการค้างคืนอย่างน้อย 1 คืน ในจังหวัดที่เดินทางไปในครั้งนั้น หรือ เรียกว่า “นักท่องเที่ยว (Tourist)”
2. ผู้เยี่ยมชมเยือนประเภทที่ไม่มีการค้างคืนในจังหวัดที่เดินทางไปในครั้งนั้นหรือเรียกว่า “นักท่องเที่ยวจร (Excursionist or same day visitor)”

ประเภทของสถานพักผ่อน หมายถึงสถานที่ที่นักท่องเที่ยวใช้พักระหว่างเดินทาง จำแนกตามลักษณะการใช้บริการ

1. โรงแรม คือ ที่พักที่สร้างขึ้นเฉพาะและแบ่งเป็นห้องพัก มีสิ่งอำนวยความสะดวกแก่นักเดินทาง และเก็บค่าเช่าเป็นรายห้อง
2. เกสต์เฮาส์ คือ บ้านที่ดัดแปลงหรือสร้างขึ้นและแบ่งห้องเป็นที่พักแรม โดยเก็บค่าเช่า
3. บังกาโล คือ ที่พักที่กลุ่มบุคคลหรือสถาบันจัดไว้เพื่อให้นักท่องเที่ยว โดยเก็บค่าเช่า
4. รีสอร์ท คือ ที่พักที่มีลักษณะห้องพักเป็นหลัง ๆ มีบริเวณแวดล้อมด้วยธรรมชาติ
5. บ้านรับรอง คือ ที่พักหน่วยราชการ บริษัท หรือเอกชนจัดไว้เพื่อใช้รับรองหรือพักผ่อน โดยไม่เก็บค่าเช่า เช่น

5.1 บ้านรับรองของหน่วยราชการ หมายถึงที่พักที่หน่วยราชการจัดสร้างไว้ในจังหวัดต่างๆ เพื่อใช้รับรองแขกของทางราชการหรือผู้เกี่ยวข้องเข้าพัก สถานที่พักในลักษณะนี้มักจะไม่ต้องเสียค่าเช่า

5.2 บ้านรับรองของบริษัทเอกชน หมายถึงที่พักที่บริษัทเอกชนได้จัดสร้างไว้ในจังหวัดต่าง ๆ เพื่อรับรองหรือให้พนักงานของบริษัทที่เดินทางไปจังหวัดนั้นๆ ได้ใช้เป็นสวัสดิการของบริษัท

6. บ้านญาติหรือบ้านเพื่อน คือ บ้านญาติมิตรของนักท่องเที่ยวที่จัดให้เป็นที่พักแรม โดยไม่เก็บค่าเช่า
7. โมเต็ล คือ ที่พักที่สร้างขึ้นเฉพาะ โดยเก็บค่าเช่า มีห้องพักแต่ละห้อง หรือมีห้องพักส่วนหนึ่งที่มีลักษณะและการใช้สอยเช่นเดียวกับโรงแรม แต่เนื่องจากลักษณะการใช้ห้องพักประเภทนี้ในประเทศไทยส่วนใหญ่ไม่ใช่เพื่อการท่องเที่ยว ดังนั้นในการรวบรวมข้อมูลสถานพักแรมจึงไม่นับรวมห้องพักประเภทนี้ รวมอยู่ในห้องพักสำหรับนักท่องเที่ยว
8. ที่พักของหน่วยราชการ ณ แหล่งท่องเที่ยว หมายถึงที่พักของหน่วยราชการต่างๆ ที่ตั้งอยู่ ณ สถานที่ทำการของหน่วยราชการซึ่งอยู่ในบริเวณแหล่งท่องเที่ยวนั้น เพื่อไว้บริการนักท่องเที่ยวได้เข้าพัก โดยการจะเข้าพักแต่ละครั้งจะต้องติดต่อกับหน่วยงานเจ้าของสังกัดก่อน เช่น ที่พักของอุทยานแห่งชาติ กรมป่าไม้ และเขื่อนต่างๆ ของการไฟฟ้าฝ่ายผลิตและของกรมชลประทาน เป็นต้น
9. ที่พักอื่น ๆ เช่น
 - 9.1 วัด หมายถึงสถานที่ประกอบกิจกรรมทางศาสนา ซึ่งได้จัดบริเวณส่วนหนึ่งให้เป็นที่พักสำหรับผู้เดินทาง และบริการโดยไม่คิดค่าเช่า นอกจากผู้เข้าพักจะทำบุญถวายวัดตามกำลังศรัทธา
 - 9.2 หอพักเยาวชน หมายถึงที่พักที่กลุ่มบุคคลจัดไว้เพื่อสมาชิกของกลุ่มมาใช้บริการ โดยเสียค่าเช่าในอัตราประหยัด และเปิดให้บุคคลภายนอกมาใช้บริการได้ เช่น YMCA เป็นต้น

ประเภทของพาหนะที่ใช้ในการเดินทาง

1. เครื่องบิน หมายถึง การขนส่งผู้โดยสารทางอากาศ
2. รถไฟ หมายถึง การขนส่งผู้โดยสารทางบก
3. รถโดยสารประจำทาง คือ รถที่ใช้ขนส่งผู้โดยสารตามเส้นทางที่กำหนดคิดค่าบริการเป็นรายบุคคล และมีที่นั่งเกินกว่า 7 คนขึ้นไป ทั้งที่มีเครื่องปรับอากาศและไม่มีเครื่องปรับอากาศ
4. รถบริการนำเที่ยว คือ รถที่ใช้บริการท่องเที่ยว ซึ่งจัดกำหนดการไว้ล่วงหน้ามีการเก็บค่าบริการเป็นรายบุคคลในลักษณะเหมาจ่าย และมีที่นั่งเกินกว่า 7 คนขึ้นไป
5. รถยนต์ส่วนบุคคล คือรถยนต์ส่วนตัวของนักเดินทาง หรือรถยนต์ของหน่วยราชการ หรือเอกชน ที่นักเดินทางใช้โดยไม่คิดค่าบริการ มีขนาดและลักษณะใดก็ได้พาหนะอื่น ๆ ที่ใช้ในการเดินทางทางน้ำและทางทะเล หมายถึงพาหนะที่นักท่องเที่ยว ใช้ในการข้ามฟากไปยังแหล่งท่องเที่ยวอีกแหล่งหนึ่งที่อยู่นอกพื้นดิน ได้แก่ เรือนำเที่ยว เรือสำราญ เรือเช่าโดยสารทางน้ำ เรือโดยสารตามชายฝั่งทะเลและข้ามมหาสมุทรแบบมีตารางและไม่ตารางเวลา เช่น เรือเฟอร์รี่ เรือเรือเหมาลำ เป็นต้น

หมวดค่าใช้จ่าย จำแนกเป็นหมวดค่าใช้จ่ายหลัก 7 หมวดดังต่อไปนี้

1. ค่าที่พัก เช่น ค่าใช้จ่ายที่จ่ายเป็นค่าเช่า/ค่าบริการ โรงแรม เกสต์เฮาส์ รีสอร์ท/บังกะโล ที่พักอุทยาน ค่าบำรุงวัด(กรณีพักวัด)อื่น ๆ
2. ค่าอาหาร/เครื่องดื่ม รวมค่าอาหาร/เครื่องดื่มทุกรายการที่จ่ายภายในจังหวัดที่เดินทางท่องเที่ยว เช่น ค่าอาหารในภัตตาคาร ร้านอาหาร ร้านหาบเร่แผงลอย เป็นต้น
3. ค่าบริการท่องเที่ยวในพื้นที่ เช่นค่าใช้จ่ายที่จ่ายเพื่อเป็นค่าบริการนำเที่ยวโดยตรง(ค่าไกด์) ค่าผ่านประตูเพื่อเข้าชมพิพิธภัณฑ์ อุทยาน สวนสัตว์ โบราณสถาน ค่าเข้าชมอุทยานแห่งชาติและการแสดงต่างๆ ค่าธรรมเนียมบริการการใช้ห้องสมุด การเข้าสวนสนุก ศูนย์แสดงสินค้า เป็นต้น
4. ค่าพาหนะเดินทางในพื้นที่ เช่น ค่าใช้จ่ายที่จ่ายเพื่อเป็นค่าเดินทางระหว่างท่องเที่ยวภายในจังหวัด เช่น รถไฟ ค่ารถโดยสารประทางในจังหวัด Taxi ตุ๊กตุ๊ก สามล้อ รถม้า เรือโดยสาร เรือข้ามฟาก รถเช่า เป็นต้น ซึ่งไม่รวมค่าโดยสารระหว่างจังหวัด
5. ค่าซื้อสินค้าและของที่ระลึก เช่น ค่าใช้จ่ายที่จ่ายเพื่อซื้อสินค้าทั้งสินค้าอุปโภค/บริโภค เพื่อกลับไปยังถิ่นที่อยู่ถาวรของตน แต่ต้องไม่ใช่เพื่อนำกลับไปขายต่อ เช่น สินค้าประเภทอัญมณี เสื้อผ้าสำเร็จรูป ผ้าไหม สินค้าประเภทเบรณเนม หรือเครื่องหนัง เป็นต้น
6. ค่าใช้จ่ายทางด้านความบันเทิง เช่นค่าใช้จ่ายที่จ่ายเพื่อเข้าร่วมกิจกรรมเอง เพื่อความสำราญ/บันเทิง เช่น ค่าบริการเชิงสุขภาพ กอล์ฟ ดำน้ำ ล่องแก่ง กีฬาต่างๆ การชมการแสดงทางศิลปวัฒนธรรม/การแสดงสินค้า ค่าเช่าอุปกรณ์กีฬาบางชนิดเช่นเจ็ตสกี บานาโบ๊ต เป็นต้น
7. ค่าใช้จ่ายอื่น ๆ เช่นค่าทำบุญ ค่ารักษาพยาบาล ค่าฟิล์ม เป็นต้น

ระยะเวลาพักนักเฉลี่ย คือ จำนวนคืนพักที่นักท่องเที่ยวพักระหว่างเดินทางไปท่องเที่ยวในจังหวัดใดจังหวัดหนึ่ง เช่น นาย ก เดินทางจากกรุงเทพไปท่องเที่ยวในจังหวัดขอนแก่น 3 คืน โดยพักโรงแรม 2 คืน พักบ้านญาติ/เพื่อน 1 คืน เป็นต้น

การรวบรวมข้อมูลสถิติการท่องเที่ยวภายในประเทศ

❶ รวบรวมข้อมูลด้านสถานพักแรม

ขั้นแรกเป็นการดำเนินการรวบรวมข้อมูลจำนวนนักท่องเที่ยวที่เข้าพักแรมในสถานประกอบการทุกประเภทยกเว้นสถานประกอบการประเภทชั่วคราว (ม่านรูด) และห้องเช่ารายเดือน เพื่อสำรวจจำนวนผู้เข้าพักแรมรายสัญชาติ ระยะเวลาพักนักเฉลี่ย คนพักต่อห้อง จำนวนห้องพักที่ขายได้ในแต่ละเดือน ซึ่ง

ถือว่าเป็นนักท่องเที่ยวจากต่างถิ่นเข้ามาพักในจังหวัดนี้แน่นอนในการดำเนินการรวบรวม ททท.จะขอความร่วมมือไปยังสถานประกอบการในแต่ละจังหวัด แล้วประมวลผลข้อมูลในภาพรวมตามระดับราคาโรงแรม

① อัตราการเข้าพักเฉลี่ย(Occupancy Rate: O.R): ร้อยละของจำนวนห้องพักที่ขายได้ในแต่ละเดือนเทียบกับจำนวนห้องทั้งหมด

ห้องพักที่ขายได้ คือ จำนวนห้องของสถานพักแรมที่ขายให้กับผู้เข้าพักแรมหรือมีผู้เข้าพักในแต่ละวัน

$$\text{อัตราการเข้าพักเฉลี่ยต่อเดือน} = \frac{\text{จำนวนห้องพักที่ขายได้ในเดือนนั้น} * 100}{\text{จำนวนวัน} * \text{จำนวนห้องพักทั้งหมด}}$$

สำหรับหลักการแบ่งกลุ่มโรงแรมเพื่อการท่องเที่ยว นั้น ททท. ได้กำหนดการแบ่งตามระดับราคาห้องพักโดยพิจารณาจากราคาประกาศขายต่ำสุด (Rack Rate) เพื่อประโยชน์ในการดำเนินการวิเคราะห์สถานการณ์และการวางแผนการตลาดเท่านั้น ซึ่งสามารถจัดกลุ่มได้ดังนี้

กลุ่ม 1: ราคาตั้งแต่ 2,500 บาทขึ้นไป

กลุ่ม 2: ราคาตั้งแต่ 1,500 - 2,499 บาท

กลุ่ม 3: ราคาตั้งแต่ 1,000 - 1,499 บาท

กลุ่ม 4: ราคาตั้งแต่ 500 - 999 บาท

กลุ่ม 5: ราคาต่ำกว่า 500 บาท

②.ระยะพำนักเฉลี่ยในสถานพักแรม(Stay): จำนวนคืนพักที่ผู้เข้าพักแรมคนหนึ่งใช้บริการในโรงแรมนั้นแต่ละครั้ง ขณะที่คืนพักเฉลี่ยแต่ละกลุ่มได้จากผลรวมของคืนพักเฉลี่ยคูณจำนวนผู้เข้าพักแรมของแต่ละโรงแรมด้วยหารด้วยจำนวนผู้เข้าพักแรมทั้งหมด

③คนพักต่อห้อง(Person/Room: P/R) หมายถึง: จำนวนคนเฉลี่ยที่ใช้บริการห้องพักห้องใดห้องหนึ่งแต่ละครั้ง หรือห้องพักห้องหนึ่งมีคนเข้าพักเฉลี่ยกี่คน

④ จำนวนนักท่องเที่ยวที่พักในสถานพักแรมแต่ละกลุ่ม

สูตร สมการคำนวณหาจำนวนนักท่องเที่ยวที่เข้าพักแรมในแต่ละกลุ่มของเดือนนั้น คือ

$$\text{จำนวนนักท่องเที่ยว} = \frac{\{\text{จำนวนห้องพัก} * \text{OR} * \text{คนพักต่อห้อง} * \text{จำนวนวันในเดือนนั้น}\}}{(\text{วันพักเฉลี่ยต่อคน} * 100)}$$

ขั้นที่ ๒ เป็นการประมาณจำนวนนักท่องเที่ยว ตามประเภทพาหนะเดินทาง

การประมวลผลจำนวนนักท่องเที่ยว ตามที่พักระเภทอื่นๆ อัน ได้แก่บ้านญาติ/เพื่อน บ้านพักรับรอง ที่พักริมอุทยาน ที่พักรื่นๆนั้น เนื่องจากเราไม่สามารถสำรวจข้อมูลแต่ละแหล่งได้ทั้งหมด จึงต้องหาสัดส่วนการพักรมตามที่พักแต่ละประเภทเทียบกับการพักรมในสถานพักรมสำหรับนักท่องเที่ยว โดยใช้การสัมภาษณ์นักท่องเที่ยว ณ จุดพักรม จุดท่องเที่ยวและ จุดเดินทางออก(รถไฟ เครื่องบิน บขส. ท่าเรือ) เพื่อทราบสัดส่วนการเดินทางและการพักรมของนักท่องเที่ยวทั้งหมดเทียบกับสัดส่วน ณ จุดพักรม พร้อมทั้งเพื่อทราบพฤติกรรมการเดินทางของผู้เยี่ยมชมเยือนรายจังหวัด

ขั้นตอนที่ ๓ การประมาณจำนวนนักท่องเที่ยว นั้น

การประมาณจำนวนนักท่องเที่ยว (Excursionist or Same day Visitor) นั้นเราพิจารณาจากประเภทของพาหนะที่นักท่องเที่ยวใช้ในการเดินทาง โดยการสัมภาษณ์ผู้เยี่ยมชมเยือนที่ไม่มีการค้างคืน (นักท่องเที่ยว) ณ จุดเดินทางออก/จุดท่องเที่ยวในแหล่งท่องเที่ยวที่เดินทางไป แล้วจึงหาสัดส่วนการเดินทางของนักท่องเที่ยวเทียบกับนักท่องเที่ยว

ขั้นตอนที่ ๔ รายได้จากการท่องเที่ยว

รายได้ที่เกิดจากการท่องเที่ยวในแต่ละแหล่งท่องเที่ยวนั้น ได้จากการสัมภาษณ์นักท่องเที่ยว นักทัศนาจร ณ จุดท่องเที่ยวและจุดเดินทางเพื่อหาค่าใช้จ่ายเฉลี่ยแต่ละครั้งและวันพักเฉลี่ย แล้วนำข้อมูลดังกล่าวมาคำนวณรายได้ดังนี้

1. รายได้จากนักท่องเที่ยว = จำนวนนักท่องเที่ยว * วันพัก * ค่าใช้จ่ายต่อคนต่อวัน
2. รายได้จากนักทัศนาจร = จำนวนนักทัศนาจร * ค่าใช้จ่ายต่อคนต่อวัน
3. รายได้ของผู้เยี่ยมชมเยือน = รายได้จากนักท่องเที่ยว + รายได้จากนักทัศนาจร
4. ค่าใช้จ่ายเฉลี่ยของผู้เยี่ยมชมเยือน =
$$\frac{((\text{จำนวนนักท่องเที่ยว} \times \text{วันพัก} \times \text{ค่าใช้จ่ายเฉลี่ยนักท่องเที่ยว}) + (\text{จำนวนนักทัศนาจร} \times \text{ค่าใช้จ่ายนักทัศนาจร}))}{((\text{จำนวนนักท่องเที่ยว} \times \text{วันพัก}) + (\text{จำนวนนักทัศนาจร}))}$$

สถิติท่องเที่ยวภายในประเทศปี ๒๕๔๘

ภาคใต้

จังหวัดกระบี่

สถานการณ์ท่องเที่ยวในจังหวัดกระบี่

สถานการณ์การเดินทางท่องเที่ยวในกระบี่ปีนี้มี การขยับตัวเพิ่มขึ้นร้อยละ 68.73 นับเป็นอีกหนึ่งในพื้นที่ที่ประสบวิกฤตีสึนามิ และมีการฟื้นคืนสถานการณ์ท่องเที่ยวกลับมาได้โดยเร็ว หากแยกเป็นผู้เยี่ยมเยือนคนไทยและชาวต่างชาติพบว่า ผู้เยี่ยมเยือนคนไทยเติบโตเพิ่มขึ้นร้อยละ 21.30 ส่วนผู้เยี่ยมเยือนชาวต่างชาติที่เป็นตลาดหลักของพื้นที่นี้เพิ่มขึ้นสูงถึงร้อยละ 151.63 ทั้งนี้เป็นผลจากการร่วมมืออย่างจริงจังของทั้งภาครัฐและเอกชนในการประชาสัมพันธ์และจัดกิจกรรมส่งเสริมการท่องเที่ยวตลอดทั้งปี อาทิ การส่งเสริมการท่องเที่ยวคนไทยภายใต้แคมเปญ “เที่ยวได้ได้โบนัส ลุ้นบินฟรีทั่วประเทศ” การส่งเสริมตลาดการประชุมสัมมนา และการเดินทางท่องเที่ยวเป็นรางวัล ภายใต้สโลแกน “Mice in Green” เพื่อส่งเสริมการท่องเที่ยวคนไทยทดแทนชาวต่างชาติที่หดหายไปในช่วงนอกฤดูกาลท่องเที่ยว การจัดงานไทยแลนด์ แทรเวลมาร์ท 2006 การจัดโรดโชว์ต่างประเทศ กอปรกับได้รับปัจจัยส่งเสริมเป็นสนามบินนานาชาติ เพื่อคึงนักท่องเที่ยวเช่าเหมาลำให้เดินทางเข้ามาในพื้นที่มากขึ้น การเปิดบริการสายการบิน China Rich Airways ในเส้นทางฮ่องกง-กระบี่ และการเปิดบริการสายการบินต้นทุนต่ำ (Low Cost Airline) จากปัจจัยดังกล่าวทำให้เกิดการเดินทางท่องเที่ยวของคนไทยและชาวต่างชาติมากยิ่งขึ้น

สำหรับลักษณะการเดินทางของผู้เยี่ยมเยือนคนไทย ส่วนใหญ่ยังคงเป็นการเดินทางท่องเที่ยวภายในภูมิภาคเดียวกันมากที่สุด รองลงมาคือ กรุงเทพฯ โดยมีวัตถุประสงค์เพื่อการท่องเที่ยวพักผ่อนตามเกาะต่างๆ อาทิ เกาะลันตา เกาะพีพี ส่วนผู้เยี่ยมเยือนชาวต่างชาติ ที่เดินทางเข้ามาในพื้นที่นี้มากที่สุด คือ กลุ่มยุโรป เช่น สวีเดน เยอรมนี สหราชอาณาจักร รองลงมาคือ เอเชีย โดยเป็นนักท่องเที่ยวจากสิงคโปร์ ญี่ปุ่น จีน เกาหลี ซึ่งในด้านลักษณะการเดินทางท่องเที่ยวของชาวต่างชาติ จะพบว่า บางกลุ่มเดินทางมาจากภูเก็ต โดยซื้อแพ็คเกจทัวร์แบบวันเดียว เพื่อเที่ยวชมความงามของเกาะพีพี ดำน้ำ และรับประทานอาหารก่อนเดินทางกลับไปพักที่ภูเก็ต และบางกลุ่มเป็นกลุ่มที่ตั้งใจมาท่องเที่ยวและพักค้างที่กระบี่ โดยส่วนใหญ่นิยมพักค้างที่เกาะพีพี และอ่าวพระนาง

ในส่วนของการเดินทางเพื่อค้างคืนในแต่ละครั้งนักท่องเที่ยวมีระยะเวลาพำนักเฉลี่ยเพิ่มขึ้นเป็น 4 วัน โดยมีค่าใช้จ่ายอยู่ที่ 3,194.84 บาทต่อวัน และมีรายได้จากการท่องเที่ยว 19,461.76 ล้านบาท ส่วนนักท่องเที่ยวที่มีค่าใช้จ่ายเฉลี่ยต่อคนต่อวันเท่ากับ 1,717.49 บาท ก่อให้เกิดรายได้หมุนเวียนในแหล่งท่องเที่ยวเท่ากับ 357.54 ล้านบาท เมื่อรวมรายได้ทั้งหมดที่เกิดจากการท่องเที่ยวภายในจังหวัดกระบี่ รวมเป็นเงินทั้งสิ้น 19,819.30 ล้านบาท และผู้เยี่ยมเยือนมีค่าใช้จ่ายต่อคนต่อวันประมาณ 3,146.02 บาท

สำหรับสถานการณ์ด้านการพักแรม พบว่า ห้องพักที่ได้รับความเสียหายจากสึนามิ มีการก่อสร้างใหม่และต่อเติมขยายจำนวนห้องพักมากขึ้นเป็น 10,962 ห้อง โดยมีอัตราการเข้าพักเฉลี่ยอยู่ที่ 52.24 เพิ่มขึ้นร้อยละ 26.36 โดยนักท่องเที่ยวมีระยะเวลาพำนักเฉลี่ยในสถานพักแรมเพิ่มขึ้นเป็น 3.21 วัน

Internal Tourism in Krabi

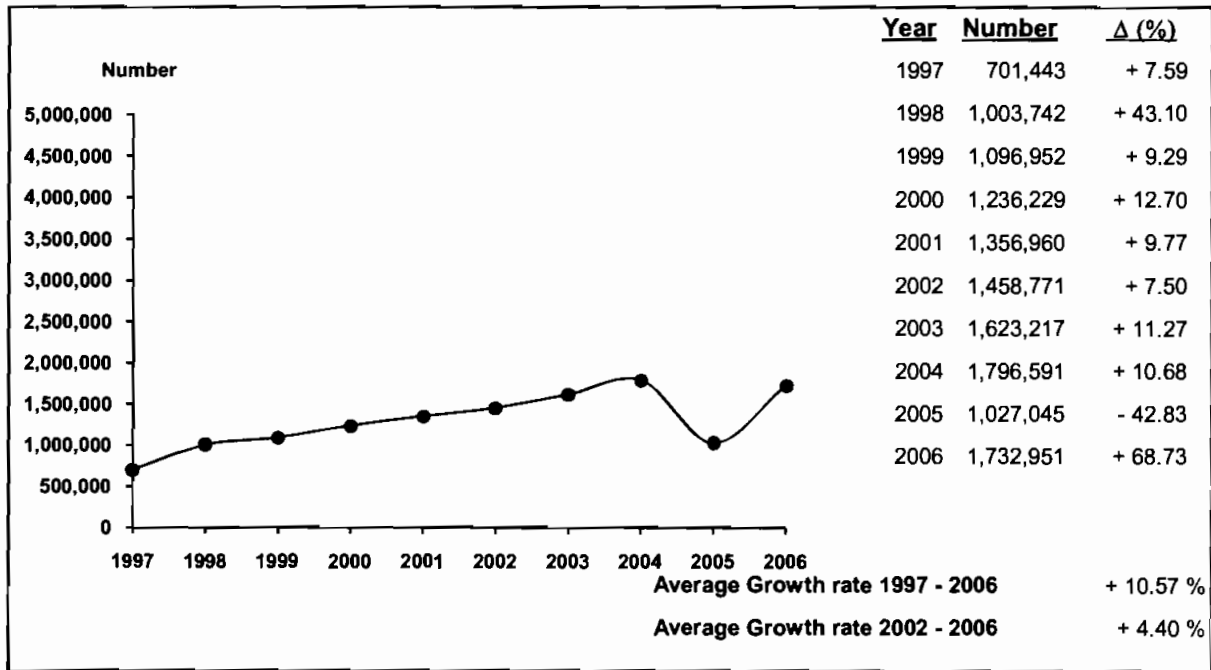

2006	2005	% Δ
------	------	-----



2006	2005	% Δ
------	------	-----

Visitors

	2006	2005	% Δ	Sex	2006	2005	% Δ
Thai	792,421	653,266	+ 21.30	Male	873,355	538,696	+ 62.12
Foreigners	940,530	373,779	+ 151.63	Female	859,596	488,349	+ 76.02

Age

Age	2006	2005	% Δ
Under 25	286,674	222,424	+ 28.89
25 - 34	637,973	429,196	+ 48.64
35 - 44	440,231	218,654	+ 101.34
45 - 54	230,475	86,716	+ 165.78
55 and over	137,598	70,055	+ 96.41

Travel Arrangement

Travel Arrangement	2006	2005	% Δ
Group Tour	333,017	273,011	+ 21.98
Non Group Tour	1,399,934	754,034	+ 85.66

Region of Residence

1. Thai

Region	2006	2005	% Δ
- Bangkok	224,391	135,624	+ 65.45
- Central Region	44,197	47,879	- 7.69
- Eastern Region	21,190	30,629	- 30.82
- Western Region	9,461	32,211	- 70.63
- Northern Region	42,227	34,267	+ 23.23
- Southern Region	424,625	266,798	+ 59.16
- Northeastern Region	26,330	105,858	- 75.13

2. Foreigners

Region	2006	2005	% Δ
- The Americas	62,500	63,414	- 1.44
- Europe	677,191	214,837	+ 215.21
- Oceania	78,731	24,966	+ 215.35
- ASIA	102,522	26,880	+ 281.41
- Middle East	15,556	1,900	+ 718.74
- Africa	4,030	41,782	- 90.35

Mode of transport

Mode of transport	2006	2005	% Δ
Plane	310,030	89,073	+ 248.06
Train	-	-	-
Bus	675,483	349,297	+ 93.38
Automobile	747,438	588,675	+ 26.97
Others	-	-	-

Purpose of Visit

Purpose of Visit	2006	2005	% Δ
Holiday	1,502,605	939,541	+ 59.93
Business	50,484	56,043	- 9.92
Official Visit	73,403	7,690	+ 854.53
Convention	105,927	22,094	+ 379.44
Others	532	1,677	- 68.28

Internal Tourism in Krabi 2005 - 2006

Type of Data	2005	Δ (%)	2006	Δ (%)
Visitor	1,027,045	- 42.83	1,732,951	+ 68.73
Thai	653,266	- 17.63	792,421	+ 21.30
Foreigners	373,779	- 62.75	940,530	+ 151.63
Tourist	868,678	- 43.26	1,524,775	+ 75.53
Thai	549,418	- 18.73	663,346	+ 20.74
Foreigners	319,260	- 62.66	861,429	+ 169.82
Excursionist	158,367	- 40.38	208,176	+ 31.45
Thai	103,848	- 11.29	129,075	+ 24.29
Foreigners	54,519	- 63.30	79,101	+ 45.09
Average Length of Stay (Day)	3.30	-	4.00	-
Thai	2.93	-	2.98	-
Foreigners	3.95	-	4.78	-
Average Expenditure (Baht/Person/Day)				
Visitor	2,440.65	- 6.83	3,146.02	+ 28.90
Thai	2,073.32	- 10.38	2,438.15	+ 17.60
Foreigners	2,919.09	+ 2.02	3,501.83	+ 19.96
Tourist	2,494.17	- 10.98	3,194.84	+ 28.09
Thai	2,112.99	- 13.39	2,491.23	+ 17.90
Foreigners	2,972.34	- 3.76	3,533.24	+ 18.87
Excursionist	1,537.32	- 1.93	1,717.49	+ 11.72
Thai	1,458.28	- 7.98	1,624.48	+ 11.40
Foreigners	1,687.85	+ 8.61	1,869.25	+ 10.75
Revenue (Million Baht)				
Visitor	7,393.29	- 61.74	19,819.30	+ 168.07
Thai	3,552.93	- 41.46	5,137.95	+ 44.61
Foreigners	3,840.36	- 71.03	14,681.35	+ 282.29
ACCOMMODATION ESTABLISHMENTS				
Establishments	308	- 7.51	306	- 0.65
Rooms	9,737	- 11.08	10,962	+ 12.58
Occupancy Rate (%)	25.88	- 21.66	52.24	+ 26.36
Average Length of Stay (Day)	2.45	- 0.40	3.21	+ 0.76
Number of Guest Arrivals	728,729	- 42.44	1,254,071	+ 72.09
Thai	422,294	- 13.43	480,456	+ 13.77
Foreigners	306,435	- 60.63	773,615	+ 152.46

สรุปข้อมูลผู้เยี่ยมเยือน ปี 2549

จังหวัดกระบี่

รายการข้อมูล		ไทย	ต่างประเทศ	รวม
จำนวนผู้เยี่ยมเยือน		792,421	940,530	1,732,951
นักท่องเที่ยว		663,346	861,429	1,524,775
นักท่องเที่ยว		129,075	79,101	208,176
จำนวนผู้เยี่ยมเยือนจำแนกตามพาหนะการเดินทาง		792,421	940,530	1,732,951
ประเภท การเดินทาง	เครื่องบิน	122,061	187,969	310,030
	รถไฟ	-	-	-
	รถโดยสารประจำทาง	294,513	380,970	675,483
	รถส่วนตัว	375,847	371,591	747,438
	อื่น ๆ	-	-	-
จำนวนนักท่องเที่ยวจำแนกตามประเภทที่พัก		663,346	861,429	1,524,775
โรงแรม		480,456	773,615	1,254,071
เกสต์เฮาส์		-	-	-
บังกะโล/รีสอร์ท		-	-	-
บ้านญาติ/เพื่อน		147,727	37,745	185,472
ที่พักในอุทยานฯ		22,033	48,075	70,108
บ้านรับรองฯ		-	-	-
อื่น ๆ (อพาร์เมนท์ วัด เป็นต้น)		13,130	1,994	15,124
ระยะเวลาพำนักเฉลี่ยของนักท่องเที่ยว(วัน)		2.98	4.78	4.00
ค่าใช้จ่ายเฉลี่ย/คน/วัน(บาท)		2,438.15	3,501.83	3,146.02
นักท่องเที่ยว		2,491.23	3,533.24	3,194.84
นักท่องเที่ยว		1,624.48	1,869.25	1,717.49
รายได้(ล้านบาท)		5,137.95	14,681.35	19,819.30
นักท่องเที่ยว		4,928.27	14,533.49	19,461.76
นักท่องเที่ยว		209.68	147.86	357.54
จำนวนครั้งเฉลี่ยของการเดินทางในรอบปี(ครั้ง)		1.88	2.03	1.96
นักท่องเที่ยว		1.95	2.07	2.02
นักท่องเที่ยว		1.54	1.60	1.56

หมายเหตุ : ปี 2549 ค่าใช้จ่ายเฉลี่ยรายหัวคเป็นข้อมูลจากการสำรวจนักท่องเที่ยว ณ จุดเดินทางออกของจังหวัดนี้ โดยไม่นับรวมค่าพาหนะเดินทางระหว่างจังหวัด

และค่าใช้จ่ายบางหมวดก็การปรับค่าอื่นๆประกอบเช่นค่าที่พัก ปรับตามอัตราแลกเปลี่ยน ค่าอาหาร/เครื่องดื่มปรับตามค่าดัชนีผู้บริโภค ค่าบริการเดินทาง/

ค่าพาหนะการเดินทางปรับตามอัตราแลกเปลี่ยนแปลงค่าบริการนำเที่ยว ราคาน้ำมัน เป็นต้น

สรุปข้อมูลผู้เยี่ยมเยือน ปี 2549

จัดการเดินทางมาเอง

จังหวัดกระบี่

รายการข้อมูล		ไทย	ต่างประเทศ	รวม
จำนวนผู้เยี่ยมเยือน		716,463	683,471	1,399,934
นักท่องเที่ยวนักทศนาจร		602,121	642,496	1,244,617
นักทศนาจร		114,342	40,975	155,317
จำนวนผู้เยี่ยมเยือนจำแนกตามพาหนะการเดินทาง		716,463	683,471	1,399,934
ประเภท การเดินทาง	เครื่องบิน	110,539	163,892	274,431
	รถไฟ	-	-	-
	รถโดยสารประจำทาง	294,513	380,970	675,483
	รถส่วนตัว	311,411	138,609	450,020
	อื่น ๆ	-	-	-
จำนวนนักท่องเที่ยวจำแนกตามประเภทที่พัก		602,121	642,496	1,244,617
โรงแรม		422,621	554,682	977,303
เกสต์เฮาส์		-	-	-
บังกะโล/รีสอร์ท		-	-	-
บ้านญาติ/เพื่อน		144,337	37,745	182,082
ที่พักในอุทยานฯ		22,033	48,075	70,108
บ้านรับรองฯ		-	-	-
อื่น ๆ(อพาร์ทเมนท์ วัด เป็นต้น)		13,130	1,994	15,124
ระยะเวลาพำนักเฉลี่ยของนักท่องเที่ยว(วัน)		3.06	5.12	4.12
ค่าใช้จ่ายเฉลี่ย/คน/วัน(บาท)		2,430.33	3,393.07	3,036.60
นักท่องเที่ยวนักทศนาจร		2,481.88	3,415.71	3,080.30
นักทศนาจร		1,599.67	1,575.60	1,593.32
รายได้(ล้านบาท)		4,757.83	11,297.58	16,055.41
นักท่องเที่ยวนักทศนาจร		4,574.92	11,233.02	15,807.94
นักทศนาจร		182.91	64.56	247.47

หมายเหตุ : ปี 2549 ค่าใช้จ่ายเฉลี่ยรายหมวดเป็นข้อมูลจากการสำรวจนักท่องเที่ยว ณ จุดเดินทางออกของจังหวัดนี้ โดยไม่นับรวมค่าพาหนะเดินทางระหว่างจังหวัด

และค่าใช้จ่ายบางหมวดที่มีการปรับค่าอื่น ๆ ประกอบเช่นค่าที่พัก ปรับตามอัตราค่ารถโดยสาร ค่าอาหาร/เครื่องดื่มปรับตามค่าดัชนีผู้บริโภค ค่าบริการเดินทาง/

ค่าพาหนะการเดินทางปรับตามอัตราค่ารถโดยสารเปลี่ยนแปลงค่าบริการนำเที่ยว ราคาน้ำมัน เป็นต้น

สรุปข้อมูลผู้เยี่ยมเยือน ปี 2549
จัดการเดินทางโดยผ่านบริษัทนำเที่ยว
จังหวัดกระบี่

รายการข้อมูล		ไทย	ต่างประเทศ	รวม
จำนวนผู้เยี่ยมเยือน		75,958	257,059	333,017
นักท่องเที่ยว		61,225	218,933	280,158
นักท่องเที่ยว		14,733	38,126	52,859
จำนวนผู้เยี่ยมเยือนจำแนกตามพาหนะการเดินทาง		75,958	257,059	333,017
ประเภท การเดินทาง	เครื่องบิน	11,522	24,077	35,599
	รถไฟ	-	-	-
	รถโดยสารประจำทาง	-	-	-
	รถส่วนตัว	64,436	232,982	297,418
	อื่น ๆ	-	-	-
จำนวนนักท่องเที่ยวจำแนกตามประเภทที่พัก		61,225	218,933	280,158
โรงแรม		57,835	218,933	276,768
เกสต์เฮาส์		-	-	-
บังกะโล/รีสอร์ท		-	-	-
บ้านญาติ/เพื่อน		3,390	-	3,390
ที่พักในอุทยานฯ		-	-	-
บ้านรับรองฯ		-	-	-
อื่น ๆ (อพาร์เมนท์ วัด เป็นต้น)		-	-	-
ระยะเวลาพำนักเฉลี่ยของนักท่องเที่ยว(วัน)		2.20	3.77	3.43
ค่าใช้จ่ายเฉลี่ย/คน/วัน(บาท)		2,540.47	3,921.53	3,717.44
นักท่องเที่ยว		2,619.49	4,001.83	3,807.51
นักท่องเที่ยว		1,816.99	2,184.86	2,082.33
รายได้(ล้านบาท)		380.12	3,383.77	3,763.89
นักท่องเที่ยว		353.35	3,300.47	3,653.82
นักท่องเที่ยว		26.77	83.30	110.07

หมายเหตุ : ปี 2549 ค่าใช้จ่ายเฉลี่ยรายหมวดเป็นข้อมูลจากการสำรวจนักท่องเที่ยว ณ จุดเดินทางออกของจังหวัดนี้ โดยไม่นับรวมค่าพาหนะเดินทางระหว่างจังหวัด

และค่าใช้จ่ายบางหมวดที่มีการปรับค่าอื่น ๆ ประกอบเช่นค่าที่พัก ปรับตามอัตราแลกเปลี่ยน ค่าอาหาร/เครื่องดื่มปรับตามค่าดัชนีผู้บริโภค ค่าบริการเดินทาง/

ค่าพาหนะการเดินทางปรับตามอัตราแลกเปลี่ยนแปลงค่าบริการนำเที่ยว ราคาน้ำมัน เป็นต้น

จำนวนผู้เยี่ยมชมื่อนจำแนกตามสถานที่พัก และพาหนะการเดินทาง ปี 2549

จังหวัดกระบี่

รายการ	พาหนะการเดินทาง	ประเภทที่พัก							นักท่องเที่ยว	นักท่องเที่ยว	ผู้เยี่ยมชม
		โรงแรม	เกสต์เฮ้าส์	บังกาโล/รีสอร์ท	บ้านญาติ/เพื่อน	ที่พักในอุทยานฯ	บ้านพักรับรอง	อื่นๆ			
ประเภทการเดินทาง	เครื่องบิน - ไทย	64,621	-	-	35,031	3,778	-	2,352	105,782	16,279	122,061
	- ต่างประเทศ	159,906	-	-	8,065	5,618	-	-	173,589	14,380	187,969
	รวม	224,527	-	-	43,096	9,396	-	2,352	279,371	30,659	310,030
	รถไฟ - ไทย	-	-	-	-	-	-	-	-	-	-
	- ต่างประเทศ	-	-	-	-	-	-	-	-	-	-
	รวม	-	-	-	-	-	-	-	-	-	-
	รถโดยสาร - ไทย	181,587	-	-	57,291	12,170	-	3,356	254,404	40,109	294,513
	- ต่างประเทศ	304,059	-	-	17,684	39,031	-	1,994	362,768	18,202	380,970
	รวม	485,646	-	-	74,975	51,201	-	5,350	617,172	58,311	675,483
	รถส่วนตัว - ไทย	234,248	-	-	55,405	6,085	-	7,422	303,160	72,687	375,847
	- ต่างประเทศ	309,650	-	-	11,996	3,426	-	-	325,072	46,519	371,591
	รวม	543,898	-	-	67,401	9,511	-	7,422	628,232	119,206	747,438
	อื่นๆ - ไทย	-	-	-	-	-	-	-	-	-	-
	- ต่างประเทศ	-	-	-	-	-	-	-	-	-	-
	รวม	-	-	-	-	-	-	-	-	-	-
	รวมทั้งหมด - ไทย	480,456	-	-	147,727	22,033	-	13,130	663,346	129,075	792,421
	- ต่างประเทศ	773,615	-	-	37,745	48,075	-	1,994	861,429	79,101	940,530
	รวม	1,254,071	-	-	185,472	70,108	-	15,124	1,524,775	208,176	1,732,951

หมายเหตุ : ผู้เยี่ยมชม : นักท่องเที่ยวและนักท่องเที่ยว นักท่องเที่ยว : ผู้เยี่ยมชมที่ค้างคืน นักท่องเที่ยว : ผู้เยี่ยมชมที่ไม่ค้างคืน

จำนวนผู้เยี่ยมชมออนไลน์ จำแนกตามพาหนะเดินทาง ปี 2549

จังหวัดกระบี่

พาหนะเดินทาง		นักท่องเที่ยว						นักท่องเที่ยว						ผู้เยี่ยมชม					
		ไทย	ร้อยละ	ต่างประเทศ	ร้อยละ	รวม	ร้อยละ	ไทย	ร้อยละ	ต่างประเทศ	ร้อยละ	รวม	ร้อยละ	ไทย	ร้อยละ	ต่างประเทศ	ร้อยละ	รวม	ร้อยละ
ประเภทการเดินทาง	เครื่องบิน	105,782	15.95	173,589	20.15	279,371	18.32	16,279	12.61	14,380	18.18	30,659	14.73	122,061	15.40	187,969	19.99	310,030	17.89
	รถไฟ	-	-	-	-	-	-	-	-	-	-	-	-	-	-	-	-	-	-
	รถโดยสาร	254,404	38.35	362,768	42.11	617,172	40.48	40,109	31.07	18,202	23.01	58,311	28.01	294,513	37.17	380,970	40.51	675,483	38.98
	รถส่วนตัว	303,160	45.70	325,072	37.74	628,232	41.20	72,687	56.32	46,519	58.81	119,206	57.26	375,847	47.43	371,591	39.50	747,438	43.13
	อื่นๆ	-	-	-	-	-	-	-	-	-	-	-	-	-	-	-	-	-	-
รวมทั้งหมด		663,346	100.00	861,429	100.00	1,524,775	100.00	129,075	100.00	79,101	100.00	208,176	100.00	792,421	100.00	940,530	100.00	1,732,951	100.00

จำนวนนักท่องเที่ยว จำแนกตามสถานที่พัก ปี 2549
จังหวัดกระบี่

สถานที่พัก	นักท่องเที่ยว					
	ไทย	ร้อยละ	ต่างประเทศ	ร้อยละ	รวม	ร้อยละ
1. โรงแรม	480,456	72.43	773,615	89.81	1,254,071	82.25
2. เกสต์เฮาส์	-	-	-	-	-	-
3. บังกาโล/รีสอร์ต	-	-	-	-	-	-
4. บ้านญาติ/บ้านเพื่อน	147,727	22.27	37,745	4.38	185,472	12.16
5. ที่พักในอุทยานแห่งชาติ	22,033	3.32	48,075	5.58	70,108	4.60
6. บ้านพักรับรองของทางราชการ	-	-	-	-	-	-
7. อื่น ๆ	13,130	1.98	1,994	0.23	15,124	0.99
รวม	663,346	100.00	861,429	100.00	1,524,775	100.00

ระยะพำนักเฉลี่ยของนักท่องเที่ยว จำแนกตามสถานที่พัก ปี 2549
จังหวัดกระบี่

สถานที่พัก	นักท่องเที่ยว		
	ไทย	ต่างประเทศ	รวมทั้งหมด
1. โรงแรม	2.79	4.67	3.95
2. เกสต์เฮาส์	-	-	-
3. บังกาโล/รีสอร์ต	-	-	-
4. บ้านญาติ/บ้านเพื่อน	3.61	7.73	4.45
5. ที่พักในอุทยานแห่งชาติ	2.82	4.19	3.76
6. บ้านพักรับรองของทางราชการ	-	-	-
7. อื่น ๆ	3.31	3.36	3.32

ค่าใช้จ่ายเฉลี่ยต่อคนต่อวันของผู้เยี่ยมเยือน จำแนกตามหมวดค่าใช้จ่ายต่างๆ ปี 2549
จังหวัดกระบี่

(หน่วย : บาท/คน/วัน)

หมวดค่าใช้จ่าย	นักท่องเที่ยว						นักท่องเที่ยว						ผู้เยี่ยมเยือน					
	ไทย	ร้อยละ	ต่างประเทศ	ร้อยละ	รวม	ร้อยละ	ไทย	ร้อยละ	ต่างประเทศ	ร้อยละ	รวม	ร้อยละ	ไทย	ร้อยละ	ต่างประเทศ	ร้อยละ	รวม	ร้อยละ
1. ค่าที่พัก	695.40	27.91	994.00	28.13	897.03	28.08	0.00	0.00	0.00	0.00	0.00	0.00	652.81	26.77	975.24	27.85	867.39	27.57
2. ค่าอาหารและเครื่องดื่ม	469.51	18.85	611.47	17.31	565.37	17.70	448.58	27.61	461.18	24.67	453.37	26.40	468.23	19.20	608.63	17.38	561.66	17.85
3. ค่าซื้อสินค้าและของที่ระลึก	408.09	16.38	615.61	17.42	548.22	17.16	472.59	29.09	412.76	22.08	449.86	26.19	412.05	16.90	611.78	17.47	544.97	17.32
4. ค่าใช้จ่ายเพื่อความบันเทิง	249.45	10.01	383.98	10.87	340.29	10.65	203.14	12.50	250.69	13.41	221.21	12.88	246.61	10.11	381.46	10.89	336.36	10.69
5. ค่าบริการท่องเที่ยวภายในจังหวัด	324.44	13.02	479.53	13.57	429.16	13.43	191.13	11.77	345.38	18.48	249.74	14.54	316.27	12.97	477.00	13.62	423.23	13.45
6. ค่าพาหนะเดินทางในจังหวัด	217.63	8.74	289.79	8.20	266.35	8.34	252.72	15.56	278.13	14.88	262.37	15.28	219.78	9.01	289.57	8.27	266.22	8.46
7. ค่าใช้จ่ายอื่น ๆ	126.71	5.09	158.86	4.50	148.42	4.64	56.32	3.47	121.11	6.48	80.94	4.71	122.40	5.04	158.15	4.52	146.19	4.66
รวมทุกหมวดค่าใช้จ่าย	2,491.23	100.00	3,533.24	100.00	3,194.84	100.00	1,624.48	100.00	1,869.25	100.00	1,717.49	100.00	2,438.15	100.00	3,501.83	100.00	3,146.02	100.00

รายได้จากการท่องเที่ยวของผู้เยี่ยมชมเมือง จำแนกตามหมวดค่าใช้จ่ายต่างๆ ปี 2549
จังหวัดกระบี่

(หน่วย : ล้านบาท)

รายได้ จำแนกตามหมวดค่าใช้จ่าย	นักท่องเที่ยว						นักท่องเที่ยว						ผู้เยี่ยมชมเมือง					
	ไทย	ร้อยละ	ต่างประเทศ	ร้อยละ	รวม	ร้อยละ	ไทย	ร้อยละ	ต่างประเทศ	ร้อยละ	รวม	ร้อยละ	ไทย	ร้อยละ	ต่างประเทศ	ร้อยละ	รวม	ร้อยละ
1. ค่าที่พัก	1,375.68	27.91	4,088.68	28.13	5,464.36	28.08	0.00	0.00	0.00	0.00	0.00	0.00	1,375.68	26.77	4,088.68	27.85	5,464.36	27.57
2. ค่าอาหารและเครื่องดื่ม	928.80	18.85	2,515.19	17.31	3,443.99	17.70	57.90	27.61	36.48	24.67	94.38	26.40	986.70	19.20	2,551.67	17.38	3,538.37	17.85
3. ค่าซื้อสินค้าและของที่ระลึก	807.31	16.38	2,532.23	17.42	3,339.54	17.16	61.00	29.09	32.65	22.08	93.65	26.19	868.31	16.90	2,564.88	17.47	3,433.19	17.32
4. ค่าใช้จ่ายเพื่อความบันเทิง	493.47	10.01	1,579.45	10.87	2,072.92	10.65	26.22	12.50	19.83	13.41	46.05	12.88	519.69	10.11	1,599.28	10.89	2,118.97	10.69
5. ค่าบริการท่องเที่ยวภายในจังหวัด	641.82	13.02	1,972.48	13.57	2,614.30	13.43	24.67	11.77	27.32	18.48	51.99	14.54	666.49	12.97	1,999.80	13.62	2,666.29	13.45
6. ค่าพาหนะเดินทางในจังหวัด	430.52	8.74	1,192.01	8.20	1,622.53	8.34	32.62	15.56	22.00	14.88	54.62	15.28	463.14	9.01	1,214.01	8.27	1,677.15	8.46
7. ค่าใช้จ่ายอื่นๆ	250.67	5.09	653.45	4.50	904.12	4.64	7.27	3.47	9.58	6.48	16.85	4.71	257.94	5.04	663.03	4.52	920.97	4.66
รวมทุกหมวดค่าใช้จ่าย	4,928.27	100.00	14,533.49	100.00	19,461.76	100.00	209.68	100.00	147.86	100.00	357.54	100.00	5,137.95	100.00	14,681.35	100.00	19,819.30	100.00

จำนวนผู้เยี่ยมชมเดือน จำแนกตามเพศ ปี 2549

จังหวัดกระบี่

เพศ	นักท่องเที่ยว						นักทัศนจร						ผู้เยี่ยมชม					
	ไทย	ร้อยละ	ต่างประเทศ	ร้อยละ	รวม	ร้อยละ	ไทย	ร้อยละ	ต่างประเทศ	ร้อยละ	รวม	ร้อยละ	ไทย	ร้อยละ	ต่างประเทศ	ร้อยละ	รวม	ร้อยละ
ชาย	312,403	47.10	458,496	53.23	770,899	50.56	48,414	37.51	54,042	68.32	102,456	49.22	360,817	45.53	512,538	54.49	873,355	50.40
หญิง	350,943	52.90	402,933	46.77	753,876	49.44	80,661	62.49	25,059	31.68	105,720	50.78	431,604	54.47	427,992	45.51	859,596	49.60
รวม	663,346	100.00	861,429	100.00	1,524,775	100.00	129,075	100.00	79,101	100.00	208,176	100.00	792,421	100.00	940,530	100.00	1,732,951	100.00

จำนวนผู้เยี่ยมชมเดือน จำแนกตามอายุ ปี 2549

จังหวัดกระบี่

อายุ (ปี)	นักท่องเที่ยว						นักทัศนจร						ผู้เยี่ยมชม					
	ไทย	ร้อยละ	ต่างประเทศ	ร้อยละ	รวม	ร้อยละ	ไทย	ร้อยละ	ต่างประเทศ	ร้อยละ	รวม	ร้อยละ	ไทย	ร้อยละ	ต่างประเทศ	ร้อยละ	รวม	ร้อยละ
1. 15 - 24 ปี	123,204	18.57	129,569	15.04	252,773	16.58	30,274	23.45	3,627	4.59	33,901	16.28	153,478	19.37	133,196	14.16	286,674	16.54
2. 25 - 34 ปี	226,269	34.11	306,840	35.62	533,109	34.96	65,286	50.58	39,578	50.03	104,864	50.37	291,555	36.79	346,418	36.83	637,973	36.81
3. 35 - 44 ปี	197,355	29.75	200,715	23.30	398,070	26.11	15,892	12.31	26,269	33.21	42,161	20.25	213,247	26.91	226,984	24.13	440,231	25.40
4. 45 - 54 ปี	89,782	13.53	123,677	14.36	213,459	14.00	13,282	10.29	3,734	4.72	17,016	8.17	103,064	13.01	127,411	13.55	230,475	13.30
5. 55 - 64 ปี	25,156	3.79	89,055	10.34	114,211	7.49	4,277	3.31	1,716	2.17	5,993	2.88	29,433	3.71	90,771	9.65	120,204	6.94
65 ปีขึ้นไป	1,580	0.25	11,573	1.34	13,153	0.86	64	0.06	4,177	5.28	4,241	2.05	1,644	0.21	15,750	1.68	17,394	1.01
รวม	663,346	100.00	861,429	100.00	1,524,775	100.00	129,075	100.00	79,101	100.00	208,176	100.00	792,421	100.00	940,530	100.00	1,732,951	100.00
อายุเฉลี่ย	35.05		37.27		36.30		31.96		36.31		33.61		34.54		37.19		35.98	

จำนวนผู้เยี่ยมชมออนไลน์ จำแนกตามอาชีพ ปี 2549

จังหวัดกระบี่

อาชีพ	นักท่องเที่ยว						นักท่องเที่ยว						ผู้เยี่ยมชม					
	ไทย	ร้อยละ	ต่างประเทศ	ร้อยละ	รวม	ร้อยละ	ไทย	ร้อยละ	ต่างประเทศ	ร้อยละ	รวม	ร้อยละ	ไทย	ร้อยละ	ต่างประเทศ	ร้อยละ	รวม	ร้อยละ
1.ประกอบธุรกิจส่วนตัว	170,973	25.77	132,502	15.38	303,475	19.90	20,464	15.85	3,217	4.07	23,681	11.38	191,437	24.16	135,719	14.43	327,156	18.88
2.ข้าราชการ-วิสาหกิจ	158,466	23.89	194,941	22.63	353,407	23.18	31,662	24.53	12,906	16.32	44,568	21.41	190,128	23.99	207,847	22.10	397,975	22.97
3.พนักงานบริษัท	121,900	18.38	266,529	30.94	388,429	25.47	6,433	4.98	12,799	16.18	19,232	9.24	128,333	16.20	279,328	29.70	407,661	23.52
4.แม่บ้าน-ว่างงาน	25,910	3.91	23,981	2.78	49,891	3.27	10,426	8.08	-	-	10,426	5.01	36,336	4.59	23,981	2.55	60,317	3.48
5.นักเรียน-นักศึกษา	134,716	20.31	71,331	8.28	206,047	13.51	22,602	17.51	12,695	16.05	35,297	16.96	157,318	19.85	84,026	8.93	241,344	13.93
6.เกษียณ	9,357	1.41	44,946	5.22	54,303	3.56	3,615	2.80	6,289	7.95	9,904	4.76	12,972	1.64	51,235	5.45	64,207	3.71
7.เกษตรกร	11,387	1.72	1,084	0.13	12,471	0.82	16,949	13.13	1,566	1.98	18,515	8.89	28,336	3.58	2,650	0.28	30,986	1.79
8.ลูกจ้าง-คนงาน-พนักงาน	30,637	4.61	61,010	7.08	91,647	6.01	16,924	13.12	383	0.48	17,307	8.31	47,561	6.00	61,393	6.53	108,954	6.29
9.อื่นๆ	-	-	65,105	7.56	65,105	4.28	-	-	29,246	36.97	29,246	14.04	-	-	94,351	10.03	94,351	5.43
รวมทั้งหมด	663,346	100.00	861,429	100.00	1,524,775	100.00	129,075	100.00	79,101	100.00	208,176	100.00	792,421	100.00	940,530	100.00	1,732,951	100.00

จำนวนผู้เยี่ยมเยือนคนไทย จำแนกตามระดับของรายได้ ปี 2549
จังหวัดกระบี่

ระดับของรายได้ (หน่วย:บาท)	คนไทย					
	นักท่องเที่ยว	ร้อยละ	นักท่องเที่ยว	ร้อยละ	รวม	ร้อยละ
1. ไม่มีรายได้	122,656	18.49	28,195	21.84	150,851	19.04
2. ต่ำกว่า 10,000 บาท	139,707	21.06	39,493	30.60	179,200	22.61
3. 10,001-15,000 บาท	167,765	25.29	28,497	22.08	196,262	24.77
4. 15,001-30,000 บาท	108,256	16.32	19,687	15.25	127,943	16.15
5. 30,001-45,000 บาท	85,808	12.94	5,168	4.00	90,976	11.48
6. 45,001-60,000 บาท	27,043	4.08	6,902	5.35	33,945	4.28
7. 60,001-75,000 บาท	5,089	0.77	64	0.05	5,153	0.65
8. 75,001-90,000 บาท	5,650	0.85	1,069	0.83	6,719	0.85
9. มากกว่า 90,000 บาท	1,372	0.20	-	-	1,372	0.17
รวมทั้งหมด	663,346	100.00	129,075	100.00	792,421	100.00

จำนวนผู้เยี่ยมเยือนชาวต่างประเทศ จำแนกตามระดับของรายได้ ปี 2549
จังหวัดกระบี่

ระดับของรายได้ (หน่วย : USD)	ชาวต่างประเทศ					
	นักท่องเที่ยว	ร้อยละ	นักท่องเที่ยว	ร้อยละ	รวม	ร้อยละ
1. Under 20,000 USD/ Year	246,112	28.57	24,424	30.88	270,536	28.76
2. 20,001 – 40,000 USD/ Year	280,821	32.60	44,367	56.09	325,188	34.57
3. 40,001 – 60,000 USD/ Year	67,191	7.80	7,684	9.71	74,875	7.96
4. 60,001 – 80,000 USD/ Year	121,639	14.12	373	0.47	122,012	12.97
5. 80,001 – 100,000 USD/ Year	103,870	12.06	1,116	1.41	104,986	11.16
6. Over 100,000 USD/ Year	41,796	4.85	1,137	1.44	42,933	4.58
รวมทั้งหมด	861,429	100.00	79,101	100.00	940,530	100.00

จำนวนผู้เยี่ยมชมเยือนชาวไทย จำแนกตามถิ่นที่อยู่ปี 2549
จังหวัดกระบี่

ถิ่นที่อยู่ของผู้เยี่ยมชมเยือน	นักท่องเที่ยว		นักทัศนาจร		ผู้เยี่ยมชมเยือน	
	จำนวน	ร้อยละ	จำนวน	ร้อยละ	จำนวน	ร้อยละ
1. กรุงเทพมหานคร	217,034	32.72	7,357	5.70	224,391	28.32
2. ภาคกลาง	40,963	6.18	3,234	2.51	44,197	5.58
3. ภาคตะวันตก	18,381	2.77	2,809	2.18	21,190	2.67
4. ภาคตะวันออก	9,445	1.42	16	0.01	9,461	1.19
5. ภาคเหนือ	41,918	6.32	309	0.24	42,227	5.33
6. ภาคใต้	309,659	46.68	114,966	89.07	424,625	53.59
7. ภาคตะวันออกเฉียงเหนือ	25,946	3.91	384	0.29	26,330	3.32
รวม	663,346	100.00	129,075	100.00	792,421	100.00

จำนวนผู้เยี่ยมชมเยือนชาวต่างประเทศ จำแนกตามถิ่นที่อยู่ปี 2549
จังหวัดกระบี่

ถิ่นที่อยู่ของผู้เยี่ยมชมเยือน	นักท่องเที่ยว		นักทัศนาจร		ผู้เยี่ยมชมเยือน	
	จำนวน	ร้อยละ	จำนวน	ร้อยละ	จำนวน	ร้อยละ
1. อเมริกา	57,222	6.64	5,278	6.67	62,500	6.65
2. ยุโรป	638,180	74.08	39,011	49.32	677,191	72.00
3. โอเชียเนีย	53,476	6.21	25,255	31.93	78,731	8.37
4. เอเชีย	93,810	10.89	8,712	11.01	102,522	10.90
5. ตะวันออกกลาง	15,345	1.78	211	0.27	15,556	1.65
6. แอฟริกา	3,396	0.40	634	0.80	4,030	0.43
รวม	861,429	100.00	79,101	100.00	940,530	100.00

จำนวนผู้เยี่ยมชม จำนวนตามจำนวนครั้งในการเดินทางเข้ามาท่องเที่ยวที่จังหวัดกระบี่ในรอบ 1 ปี ปี 2549
จังหวัดกระบี่

จำนวนครั้ง ของการเดินทาง	นักท่องเที่ยว						นักท่องเที่ยว						ผู้เยี่ยมชม					
	ไทย	ร้อยละ	ต่างประเทศ	ร้อยละ	รวม	ร้อยละ	ไทย	ร้อยละ	ต่างประเทศ	ร้อยละ	รวม	ร้อยละ	ไทย	ร้อยละ	ต่างประเทศ	ร้อยละ	รวม	ร้อยละ
1 ครั้ง	372,189	56.11	421,634	48.95	793,823	52.06	92,093	71.35	59,479	75.19	151,572	72.81	464,282	58.59	481,113	51.15	945,395	54.55
2 ครั้ง	136,608	20.59	178,316	20.70	314,924	20.65	21,910	16.97	5,947	7.52	27,857	13.38	158,518	20.00	184,263	19.59	342,781	19.78
3 ครั้ง	75,315	11.35	100,878	11.71	176,193	11.56	7,783	6.03	2,208	2.79	9,991	4.80	83,098	10.49	103,086	10.96	186,184	10.74
4 ครั้ง	16,269	2.45	107,501	12.48	123,770	8.12	2,059	1.60	10,094	12.76	12,153	5.84	18,328	2.31	117,595	12.50	135,923	7.84
5 ครั้ง	22,896	3.45	47,693	5.54	70,589	4.63	737	0.57	-	-	737	0.35	23,633	2.98	47,693	5.07	71,326	4.12
มากกว่า 5 ครั้ง	40,069	6.05	5,407	0.62	45,476	2.98	4,493	3.48	1,373	1.74	5,866	2.82	44,562	5.63	6,780	0.73	51,342	2.97
รวม	663,346	100.00	861,429	100.00	1,524,775	100.00	129,075	100.00	79,101	100.00	208,176	100.00	792,421	100.00	940,530	100.00	1,732,951	100.00
จำนวนครั้งเฉลี่ย/ปี	1.95	-	2.07	-	2.02	-	1.54	-	1.60	-	1.56	-	1.88	-	2.03	-	1.96	-

จำนวนผู้เยี่ยมชมออนไลน์ จำแนกตามจำนวนผู้ร่วมเดินทาง ปี 2549

จังหวัดกระบี่

จำนวนผู้ร่วมเดินทาง	นักท่องเที่ยว						นักท่องเที่ยว						ผู้เยี่ยมชม					
	ไทย	ร้อยละ	ต่างประเทศ	ร้อยละ	รวม	ร้อยละ	ไทย	ร้อยละ	ต่างประเทศ	ร้อยละ	รวม	ร้อยละ	ไทย	ร้อยละ	ต่างประเทศ	ร้อยละ	รวม	ร้อยละ
คนเดียว	107,448	16.20	202,045	23.45	309,493	20.30	11,060	8.57	28,678	36.25	39,738	19.09	118,508	14.96	230,723	24.53	349,231	20.15
2 คน	186,335	28.09	439,947	51.07	626,282	41.07	24,968	19.34	24,658	31.17	49,626	23.84	211,303	26.67	464,605	49.40	675,908	39.00
3 คน	100,955	15.22	85,848	9.97	186,803	12.25	19,042	14.75	8,193	10.36	27,235	13.08	119,997	15.14	94,041	10.00	214,038	12.35
4 คน	65,368	9.85	55,468	6.44	120,836	7.92	18,733	14.51	1,139	1.44	19,872	9.55	84,101	10.61	56,607	6.02	140,708	8.12
5 คน	54,127	8.16	33,023	3.83	87,150	5.72	4,418	3.42	-	-	4,418	2.12	58,545	7.39	33,023	3.51	91,568	5.28
6 - 10 คน	103,456	15.60	43,593	5.06	147,049	9.64	26,742	20.72	2,672	3.38	29,414	14.13	130,198	16.43	46,265	4.92	176,463	10.18
มากกว่า 10 คน	45,657	6.88	1,505	0.18	47,162	3.10	24,112	18.69	13,761	17.40	37,873	18.19	69,769	8.80	15,266	1.62	85,035	4.92
รวม	663,346	100.00	861,429	100.00	1,524,775	100.00	129,075	100.00	79,101	100.00	208,176	100.00	792,421	100.00	940,530	100.00	1,732,951	100.00
จำนวนคน/กลุ่ม	3.92	-	2.43	-	3.08	-	5.19	-	3.36	-	4.50	-	4.13	-	2.51	-	3.25	-

จำนวนผู้เยี่ยมชมออนไลน์ จำแนกตามความสัมพันธ์กับผู้ร่วมเดินทาง ปี 2549
จังหวัดกระบี่

ความสัมพันธ์ กับผู้ร่วมเดินทาง	นักท่องเที่ยว						นักท่องเที่ยว						ผู้เยี่ยมชม					
	ไทย	ร้อยละ	ต่างประเทศ	ร้อยละ	รวม	ร้อยละ	ไทย	ร้อยละ	ต่างประเทศ	ร้อยละ	รวม	ร้อยละ	ไทย	ร้อยละ	ต่างประเทศ	ร้อยละ	รวม	ร้อยละ
คนเดียว	107,448	16.20	202,045	23.45	309,493	20.30	11,060	8.57	28,678	36.25	39,738	19.09	118,508	14.96	230,723	24.53	349,231	20.15
เพื่อน	204,807	30.87	139,071	16.14	343,878	22.55	41,486	32.14	10,329	13.06	51,815	24.89	246,293	31.08	149,400	15.88	395,693	22.83
แฟน	58,750	8.86	243,097	28.22	301,847	19.80	16,491	12.78	24,311	30.73	40,802	19.60	75,241	9.50	267,408	28.43	342,649	19.77
ครอบครัว	102,248	15.41	264,279	30.68	366,527	24.04	14,018	10.86	2,054	2.60	16,072	7.72	116,266	14.67	266,333	28.32	382,599	22.08
ญาติ	135,475	20.42	-	-	135,475	8.88	37,266	28.87	-	-	37,266	17.90	172,741	21.80	-	-	172,741	9.97
กลุ่มที่ทำงาน	54,618	8.24	12,937	1.51	67,555	4.43	8,754	6.78	13,729	17.36	22,483	10.80	63,372	7.99	26,666	2.84	90,038	5.20
รวม	663,346	100.00	861,429	100.00	1,524,775	100.00	129,075	100.00	79,101	100.00	208,176	100.00	792,421	100.00	940,530	100.00	1,732,951	100.00

จำนวนผู้เยี่ยมชม จำนวนตามวัตถุประสงค์หลักของการเดินทาง ปี 2549
จังหวัดกระบี่

วัตถุประสงค์หลัก ของการเดินทาง	นักท่องเที่ยว						นักท่องเที่ยว						ผู้เยี่ยมชม					
	ไทย	ร้อยละ	ต่างประเทศ	ร้อยละ	รวม	ร้อยละ	ไทย	ร้อยละ	ต่างประเทศ	ร้อยละ	รวม	ร้อยละ	ไทย	ร้อยละ	ต่างประเทศ	ร้อยละ	รวม	ร้อยละ
1. ท่องเที่ยว/พักผ่อน	374,790	56.50	839,123	97.41	1,213,913	79.61	85,941	66.58	78,355	99.06	164,296	78.92	460,731	58.14	917,478	97.55	1,378,209	79.53
2. ประชุม/อบรม/สัมมนา/ดูงาน	80,214	12.09	6,447	0.75	86,661	5.68	6,461	5.01	-	-	6,461	3.10	86,675	10.94	6,447	0.69	93,122	5.37
3. ติดต่อธุรกิจ	35,034	5.28	12,566	1.46	47,600	3.12	2,138	1.66	746	0.94	2,884	1.39	37,172	4.69	13,312	1.42	50,484	2.91
4. ปฏิบัติราชการ	58,309	8.79	2,251	0.26	60,560	3.97	12,843	9.95	-	-	12,843	6.17	71,152	8.98	2,251	0.24	73,403	4.24
5. เยี่ยมญาติ/เพื่อน	107,754	16.24	-	-	107,754	7.07	16,642	12.89	-	-	16,642	7.99	124,396	15.70	-	-	124,396	7.18
6. ชมนิทรรศการ/แสดงสินค้า	7,101	1.07	-	-	7,101	0.47	4,503	3.49	-	-	4,503	2.16	11,604	1.46	-	-	11,604	0.67
7. ได้รับรางวัล	144	0.03	1,042	0.12	1,186	0.08	15	0.01	-	-	15	0.01	159	0.02	1,042	0.10	1,201	0.07
8. อื่น ๆ	-	-	-	-	-	-	532	0.41	-	-	532	0.26	532	0.07	-	-	532	0.03
รวมทั้งหมด	663,346	100.00	861,429	100.00	1,524,775	100.00	129,075	100.00	79,101	100.00	208,176	100.00	792,421	100.00	940,530	100.00	1,732,951	100.00

จำนวนผู้เยี่ยมชม จำนวนตามจำนวนจังหวัดที่รวมอยู่ในการเดินทางแต่ละครั้ง ปี 2549
จังหวัดกระบี่

จำนวนจังหวัดที่ รวมอยู่ในการเดินทาง	นักท่องเที่ยว						นักท่องเที่ยว						ผู้เยี่ยมชม					
	ไทย	ร้อยละ	ต่างประเทศ	ร้อยละ	รวม	ร้อยละ	ไทย	ร้อยละ	ต่างประเทศ	ร้อยละ	รวม	ร้อยละ	ไทย	ร้อยละ	ต่างประเทศ	ร้อยละ	รวม	ร้อยละ
1 จังหวัด	467,200	70.43	273,794	31.78	740,994	48.60	91,674	71.02	22,230	28.10	113,904	54.72	558,874	70.53	296,024	31.47	854,898	49.33
2 จังหวัด	124,049	18.70	396,715	46.05	520,764	34.15	28,726	22.26	48,553	61.38	77,279	37.12	152,775	19.28	445,268	47.34	598,043	34.51
3 จังหวัด	56,962	8.59	138,583	16.09	195,545	12.82	3,315	2.57	8,318	10.52	11,633	5.59	60,277	7.61	146,901	15.62	207,178	11.96
4 จังหวัด	15,135	2.28	52,337	6.08	67,472	4.43	5,360	4.15	-	-	5,360	2.57	20,495	2.58	52,337	5.57	72,832	4.20
5 จังหวัด	-	-	-	-	-	-	-	-	-	-	-	-	-	-	-	-	-	-
มากกว่า 5 จังหวัด	-	-	-	-	-	-	-	-	-	-	-	-	-	-	-	-	-	-
รวม	663,346	100.00	861,429	100.00	1,524,775	100.00	129,075	100.00	79,101	100.00	208,176	100.00	792,421	100.00	940,530	100.00	1,732,951	100.00
จำนวนจังหวัดเฉลี่ย/ครั้ง	1.43	-	1.96	-	1.73	-	1.40	-	1.82	-	1.56	-	1.42	-	1.95	-	1.71	-

จำนวนผู้เยี่ยมชม จำแนกตามกิจกรรมที่กระทำระหว่างท่องเที่ยวในจังหวัดนี้ ปี 2549
จังหวัดกระบี่

กิจกรรมที่ร่วมกระทำ ระหว่างอยู่ในจังหวัด	สัดส่วนของการเข้าร่วมกิจกรรม		
	ไทย	ต่างประเทศ	รวม
1. ท่องเที่ยวทั่วไป	82.02	92.85	87.90
2. ซื้อสินค้าและของที่ระลึก	22.25	44.02	34.06
3. กิจกรรมเชิงผจญภัย	9.31	23.39	16.95
4. กิจกรรมทางน้ำ	32.02	52.29	43.02
5. ท่องเที่ยวเชิงนิเวศ	14.78	20.80	18.05
6. กิจกรรมเชิงสุขภาพ	2.36	10.25	6.64
7. กิจกรรมด้านกีฬา	0.55	2.41	1.56
8. นันทนาการ/บันเทิง	9.14	21.57	15.89
9. กิจกรรมเชิงวัฒนธรรม	11.38	8.58	9.86
10. อื่น ๆ (เกษตร ปฏิบัติธรรม)	2.32	1.53	1.89

จำนวนผู้เยี่ยมชม จำแนกตามสถานที่ท่องเที่ยว ปี 2549
จังหวัดกระบี่

สถานที่ท่องเที่ยว	สัดส่วนการเข้าแหล่งท่องเที่ยวหลัก		
	ไทย	ต่างประเทศ	รวม
อ่าวพระนาง	60.02	49.10	54.10
เกาะพีพี	37.48	43.21	40.59
เมืองกระบี่	31.15	32.40	31.83
เกาะไหง	28.46	33.72	31.31
อ่าวไร่เลย์	17.57	15.83	16.63
อุทยานหอย 75 ล้านปี	26.53	7.68	16.30
เกาะลันตา	15.35	14.33	14.80
หาดนพรัตน์ธารา	18.02	6.06	11.53
วัดถ้ำเสือ	8.11	3.04	5.36
อุทยานธารโบกขรณี	2.67	1.17	1.86
น้ำตกร้อน-สระมรกต	1.16	0.33	0.71

ข้อมูลสถานพักแรมในจังหวัดกระบี่

มกราคม-ธันวาคม

	2549	2548	อัตราการเปลี่ยนแปลง
จำนวนโรงแรม(แห่ง)	306	308	- 0.65
ในเมือง	34	48	- 29.17
อำเภอพระนาง	125	124	+ 0.81
เกาะพีพี	34	20	+ 70.00
เกาะลันตา	113	116	- 2.59
จำนวนห้องพัก(ห้อง)	10,962	9,737	+ 12.58
ในเมือง	1,635	1,642	- 0.43
อำเภอพระนาง	4,452	4,390	+ 1.41
เกาะพีพี	1,831	1,000	+ 83.10
เกาะลันตา	3,044	2,705	+ 12.53
อัตราการเข้าพักเฉลี่ย(%)	52.24	25.88	+ 26.36
ในเมือง	51.80	32.44	+ 19.36
อำเภอพระนาง	55.49	29.86	+ 25.63
เกาะพีพี	55.62	17.99	+ 37.63
เกาะลันตา	45.68	18.37	+ 27.31
จำนวนนทท.ที่พักรวม(คน)	1,254,071	728,729	+ 72.09
ในเมือง	348,559	299,127	+ 16.53
อำเภอพระนาง	472,154	280,352	+ 68.41
เกาะพีพี	179,631	41,979	+ 327.91
เกาะลันตา	253,727	107,271	+ 136.53
ระยะพำนักเฉลี่ย(วัน)	3.21	2.45	+ 0.76
ในเมือง	1.73	1.25	+ 0.48
อำเภอพระนาง	3.69	3.25	+ 0.44
เกาะพีพี	3.51	3.06	+ 0.45
เกาะลันตา	4.15	3.50	+ 0.65
จำนวนคนต่อห้อง	2.03	1.98	+ 0.05
ในเมือง	1.93	1.87	+ 0.06
อำเภอพระนาง	1.98	2.00	- 0.02
เกาะพีพี	2.01	2.02	- 0.01
เกาะลันตา	2.19	2.05	+ 0.14

Occupancy Rate of Accommodation Establishments in Krabi 2006

Month	Hotel			Grand Total	
	Amphoe Muang	Ao Phar Nang	Pi Pi		Ao Lanta
January	46.81	64.25	68.76	46.35	56.80
February	47.06	76.23	64.33	52.14	63.40
March	49.87	61.24	69.08	55.62	58.57
April	45.45	56.38	49.71	38.46	48.66
May	40.60	34.98	24.60	23.85	30.99
June	38.60	27.47	32.22	12.86	25.87
Total(Jan.-Jun.)	44.73	53.43	51.45	38.22	47.58
July	39.30	35.32	27.28	21.98	30.87
August	32.83	35.85	37.99	26.97	33.29
September	39.51	26.34	36.63	26.88	30.17
October	80.23	80.26	84.49	80.02	80.90
November	80.62	82.12	86.00	81.08	82.26
December	80.68	85.41	86.35	81.93	83.90
Total(Jul.-Dec.)	58.86	57.55	59.79	53.14	56.90
Grand Total	51.80	55.49	55.62	45.68	52.24

Guest Arrivals at Accommodation Establishments Krabi

Nationality	January - December		
	2006	2005	Δ(%)
Thai	480,456	422,294	+ 13.77
Malaysia	7,106	2,469	+ 187.81
Singapore	31,911	6,353	+ 402.30
China	8,578	3,960	+ 116.62
Hong Kong	5,534	1,500	+ 268.93
Japan	14,822	5,244	+ 182.65
Korea	7,241	2,216	+ 226.76
Taiwan	3,077	392	+ 684.95
Austria	17,282	5,335	+ 223.94
Belgium	12,252	4,533	+ 170.28
Denmark	32,447	14,732	+ 120.25
France	27,419	8,954	+ 206.22
Germany	90,710	39,131	+ 131.81
Italy	17,587	6,223	+ 182.61
Netherlands	16,794	6,856	+ 144.95
Sweden	139,537	47,733	+ 192.33
Switzerland	21,728	9,511	+ 128.45
U.K.	90,353	38,249	+ 136.22
U.S.A.	31,626	16,044	+ 97.12
Canada	15,144	8,034	+ 88.50
Middle East	2,832	889	+ 218.56
Australia	39,804	15,596	+ 155.22
New Zealand	8,974	3,984	+ 125.25
India	3,349	1,333	+ 151.24
Russia	6,066	1,507	+ 302.52
East Europe	8,517	3,605	+ 136.26
Indonesia	809	629	+ 28.62
Philippines	1,197	298	+ 301.68
Finland	25,178	11,412	+ 120.63
Norway	21,874	12,404	+ 76.35
Spain	10,576	2,666	+ 296.70
Africa	3,142	1,257	+ 149.96
Myanmar	713	-	-
Israel	11,002	3,041	+ 261.79
Loas	-	-	-
Vietnam	-	-	-
Brunei	38	-	-
Cambodia	-	-	-
Others South Asia	1,540	48	+ 3108.33
Others Americas	4,922	484	+ 916.94
Others	31,934	19,813	+ 61.18
Total	1,254,071	728,729	+ 72.09
Thai	480,456	422,294	+ 13.77
Foreigners	773,615	306,435	+ 152.46

Guest Arrivals at Accommodation Establishments in Krabi 2006

Total															
Nationality	Total	Jan.	Feb.	Mar.	Apr.	May	Jun.	Jan.-Jun.	Jul.	Aug.	Sep.	Oct.	Nov.	Dec.	Jul.-Dec.
Thai	480,456	40,713	17,230	23,565	51,068	46,801	41,005	220,382	21,439	34,104	42,204	54,828	51,158	56,341	260,074
Malaysia	7,106	594	183	354	318	831	638	2,918	361	423	852	979	874	699	4,188
Singapore	31,911	1,372	676	1,375	1,802	2,583	1,778	9,586	2,185	2,174	1,664	5,179	6,409	4,714	22,325
China	8,578	286	292	604	753	448	1,342	3,725	739	855	578	1,339	773	569	4,853
Hong Kong	5,534	221	103	350	284	301	86	1,345	275	440	659	692	836	1,287	4,189
Japan	14,822	685	664	1,013	1,265	954	380	4,961	1,052	1,681	957	2,542	1,322	2,307	9,861
Korea	7,241	148	421	552	450	373	481	2,425	693	874	416	895	916	1,022	4,816
Taiwan	3,077	62	125	432	243	85	591	1,538	188	79	130	513	323	306	1,539
Austria	17,282	1,255	914	2,095	1,231	873	660	7,028	846	995	733	3,041	2,899	1,740	10,254
Belgium	12,252	683	425	1,015	787	435	482	3,827	889	668	499	2,170	2,741	1,458	8,425
Denmark	32,447	1,982	2,307	2,049	1,740	1,284	1,242	10,604	2,016	1,448	874	6,556	6,477	4,472	21,843
France	27,419	1,955	1,375	2,549	2,384	1,855	1,269	11,387	1,398	1,996	1,297	3,932	3,996	3,413	16,032
Germany	90,710	7,375	6,131	12,206	7,462	3,937	2,685	39,796	3,472	4,070	4,943	14,005	13,653	10,771	50,914
Italy	17,587	1,736	830	1,202	1,370	653	522	6,313	811	1,833	700	2,611	2,592	2,727	11,274
Netherlands	16,794	903	477	523	843	1,018	779	4,543	1,642	1,515	715	3,891	3,201	1,287	12,251
Sweden	139,537	12,113	10,804	15,811	11,072	2,763	2,123	54,686	2,786	4,241	2,999	21,022	28,558	25,245	84,851
Switzerland	21,728	2,039	1,363	1,422	1,848	1,343	1,055	9,070	873	1,152	767	3,251	3,369	3,246	12,658
U.K.	90,353	8,203	4,183	7,592	10,221	5,310	4,197	39,706	4,649	5,763	5,533	13,588	9,773	11,341	50,647
U.S.A.	31,626	3,024	1,166	2,212	2,381	1,965	2,042	12,790	2,230	2,507	1,749	4,821	3,370	4,159	18,836
Canada	15,144	1,737	864	1,116	1,446	593	962	6,718	727	1,022	708	1,983	1,893	2,093	8,426
Middle East	2,832	119	77	72	77	167	116	628	309	354	112	715	255	459	2,204
Australia	39,804	3,097	1,664	2,275	3,165	2,405	2,497	15,103	2,366	3,445	2,284	7,105	5,403	4,098	24,701
New Zealand	8,974	582	224	305	723	515	499	2,848	469	996	444	1,921	1,202	1,094	6,126
India	3,349	163	382	346	375	210	176	1,652	141	320	161	561	163	351	1,697
Russia	6,066	305	124	460	611	280	303	2,083	339	247	250	1,222	875	1,050	74,384
East Europe	8,517	665	311	350	413	300	487	2,526	769	955	825	920	1,283	1,239	5,991
Indonesia	809	12	5	59	62	73	31	242	56	129	46	135	139	62	567
Philippines	1,197	41	32	262	130	54	15	534	80	99	4	163	144	173	663
Finland	25,178	3,459	1,484	4,321	588	502	804	11,158	809	442	656	3,092	4,134	4,887	14,020
Norway	21,874	2,224	1,673	2,470	1,772	636	1,460	10,235	836	711	935	3,121	3,505	2,531	11,639
Spain	10,576	444	195	359	337	348	604	2,287	1,048	2,170	1,044	1,427	1,480	1,120	8,289
Africa	3,142	304	118	121	143	73	232	991	393	757	370	237	184	210	2,151
Myanmar	713	-	-	-	-	-	-	-	204	-	509	-	-	-	713
Israel	11,002	481	207	545	1,019	462	554	3,268	808	2,421	1,092	2,415	610	388	7,734
Laos	-	-	-	-	-	-	-	-	-	-	-	-	-	-	-
Vietnam	-	-	-	-	-	-	-	-	-	-	-	-	-	-	-
Brunei	38	2	3	-	-	-	-	5	3	3	-	21	6	-	33
Cambodia	-	-	-	-	-	-	-	-	-	-	-	-	-	-	-
Others South Asia	1,540	34	27	195	104	13	16	389	138	192	149	226	349	97	1,151
Others Americas	4,922	246	103	1,022	294	134	243	2,042	268	562	310	760	560	420	2,880
Others	31,934	1,684	1,303	1,786	4,844	2,114	1,650	13,381	1,314	2,931	1,226	4,763	2,070	6,249	18,553
Total	1,254,071	100,948	58,465	92,985	113,625	82,691	74,006	522,720	59,621	84,574	79,394	176,642	167,495	163,625	801,752

Guest Arrivals at Accommodation Establishments in Krabi 2006

Hotel Amphur Muang

Nationality	Total	Jan.	Feb.	Mar.	Apr.	May	Jun.	Jan.-Jun.	Jul.	Aug.	Sep.	Oct.	Nov.	Dec.	Jul.-Dec.
Thai	302,589	35,664	13,893	13,275	31,210	25,086	29,026	148,154	10,770	24,251	28,988	28,628	28,066	33,732	154,435
Malaysia	1,387	53	85	58	69	578	80	923	24	39	16	117	21	247	464
Singapore	637	101	105	32	79	48	9	374	18	33	39	71	21	81	263
China	716	-	4	18	54	16	27	119	10	-	42	400	87	58	597
Hong Kong	573	-	12	69	66	8	-	155	-	-	-	235	143	40	418
Japan	1,898	108	290	199	79	42	36	754	12	21	13	716	175	207	1,144
Korea	587	11	64	4	24	3	-	106	4	14	19	220	140	84	481
Taiwan	443	-	51	27	134	10	-	222	5	-	13	36	62	105	221
Austria	1,286	55	4	33	21	13	5	131	4	27	13	465	509	137	1,155
Belgium	1,602	18	35	155	163	37	-	408	8	4	0	499	506	177	1,194
Denmark	2,264	108	113	56	51	43	-	371	38	12	10	813	743	277	1,893
France	1,865	142	91	76	51	137	9	506	52	169	84	229	319	306	1,159
Germany	5,174	726	799	670	414	225	23	2,857	41	105	97	430	890	754	2,317
Italy	967	92	27	20	50	8	-	197	18	68	13	273	64	334	770
Netherlands	1,288	34	91	35	49	25	5	239	0	37	6	382	452	172	1,049
Sweden	6,687	437	1,493	1,102	831	145	32	4,040	44	68	49	998	828	660	2,647
Switzerland	1,549	161	91	63	151	99	9	574	10	303	29	147	169	317	975
U.K.	6,364	1,177	501	230	577	247	43	2,775	135	56	473	871	1,112	942	3,589
U.S.A.	2,118	469	150	125	144	102	34	1,024	55	68	120	359	196	296	1,094
Canada	1,927	253	184	47	144	58	30	716	21	33	13	389	470	285	1,211
Middle East	43	9	2	4	-	-	-	15	-	2	-	15	6	5	28
Australia	2,827	274	128	100	157	214	23	896	29	80	97	896	576	253	1,931
New Zealand	274	18	7	27	6	4	16	78	1	8	10	67	32	78	196
India	523	5	335	114	20	16	-	490	-	-	6	15	1	11	33
Russia	164	-	-	9	17	-	-	26	-	4	-	48	56	30	138
East Europe	203	-	16	-	-	-	-	16	-	-	-	54	87	46	187
Indonesia	20	-	-	-	1	-	-	1	-	16	-	-	3	-	19
Philippines	19	-	-	-	1	3	-	4	-	-	-	3	3	9	15
Finland	486	28	14	2	20	10	5	79	2	8	3	254	53	87	407
Norway	418	48	21	6	29	22	9	135	9	4	10	120	64	76	283
Spain	230	-	-	-	6	1	-	7	5	33	13	124	34	14	223
Africa	31	5	2	-	-	-	-	7	5	-	-	16	1	2	24
Myanmar	-	-	-	-	-	-	-	-	-	-	-	-	-	-	-
Israel	119	30	2	5	14	10	5	66	6	8	19	7	4	9	53
Laos	-	-	-	-	-	-	-	-	-	-	-	-	-	-	-
Vietnam	-	-	-	-	-	-	-	-	-	-	-	-	-	-	-
Brunei	-	-	-	-	-	-	-	-	-	-	-	-	-	-	-
Cambodia	-	-	-	-	-	-	-	-	-	-	-	-	-	-	-
Others South Asia	16	-	-	-	-	-	-	-	-	4	-	3	3	6	16
Others Americas	63	5	-	-	1	0	9	15	4	4	-	16	6	18	48
Others	1,402	74	75	130	243	136	36	694	3	54	16	448	53	134	708
Total	348,559	40,105	18,685	16,691	34,876	27,346	29,471	167,174	11,333	25,533	30,211	38,364	35,955	39,989	181,385

Guest Arrivals at Accommodation Establishments in Krabi 2006

Ao Phang Nang

Nationality	Total	Jan.	Feb.	Mar.	Apr.	May	Jun.	Jan.-Jun.	Jul.	Aug.	Sep.	Oct.	Nov.	Dec.	Jul.-Dec.
Thai	99,884	2,191	1,055	4,243	11,332	16,753	8,064	43,638	4,989	4,528	7,169	16,310	14,243	9,007	56,246
Malaysia	4,163	499	83	262	182	234	463	1,723	285	341	716	528	313	257	2,440
Singapore	23,749	957	388	1,007	1,496	2,158	1,632	7,638	1,832	1,806	1,468	4,287	3,254	3,464	16,111
China	4,029	144	104	236	402	243	281	1,410	428	669	279	568	379	296	2,619
Hong Kong	3,553	136	31	175	111	72	80	605	265	422	635	363	526	737	2,948
Japan	8,817	400	127	453	753	747	281	2,761	609	1,253	705	1,301	800	1,388	6,056
Korea	2,292	28	102	247	115	61	121	674	229	353	146	348	451	91	1,618
Taiwan	1,218	38	29	175	66	44	119	471	119	57	56	246	135	134	747
Austria	5,613	486	283	1,032	315	198	132	2,446	136	216	306	1,022	908	579	3,167
Belgium	5,407	441	141	372	240	157	292	1,643	637	301	238	1,001	1,176	411	3,764
Denmark	14,959	1,032	1,289	1,368	1,121	1,034	655	6,499	1,180	597	291	2,287	2,073	2,032	8,460
France	8,593	374	370	593	624	948	413	3,322	433	886	343	1,268	1,344	997	5,271
Germany	45,471	4,134	1,719	6,022	3,764	2,026	1,155	18,820	1,588	1,902	2,630	7,542	7,175	5,814	26,651
Italy	6,682	640	412	579	320	386	299	2,636	156	1,048	302	717	790	1,033	4,046
Netherlands	7,771	248	180	305	340	824	363	2,260	1,022	951	339	1,606	1,072	521	5,511
Sweden	66,775	8,607	4,738	9,327	4,900	1,739	1,043	30,354	654	1,136	600	5,136	13,005	15,890	36,421
Switzerland	6,947	676	252	857	380	400	208	2,773	256	241	251	991	1,373	1,062	4,174
U.K.	42,417	3,669	1,450	3,676	5,117	2,517	2,451	18,880	2,117	3,538	1,563	5,262	6,065	4,992	23,537
U.S.A.	14,334	1,084	347	1,156	867	1,036	1,011	5,501	1,029	1,098	669	2,157	1,654	2,226	8,833
Canada	6,367	607	197	734	541	361	504	2,944	258	539	223	614	598	1,191	3,423
Middle East	1,142	60	64	22	32	121	27	326	201	350	43	89	74	59	816
Australia	16,997	1,429	487	1,073	1,011	1,304	1,207	6,511	1,035	1,436	793	3,696	1,780	1,746	10,486
New Zealand	2,974	93	56	119	241	207	260	976	203	425	114	639	331	286	1,998
India	1,842	114	31	89	249	91	137	711	98	231	52	344	130	276	1,131
Russia	2,129	159	67	138	124	72	146	706	137	100	92	414	378	302	1,423
East Europe	3,216	317	157	208	224	198	194	1,298	43	365	156	322	513	519	1,918
Indonesia	617	6	5	32	56	52	25	176	49	78	22	108	133	51	441
Philippines	993	27	26	209	117	-	7	386	48	99	2	158	138	162	607
Finland	16,839	3,017	1,345	4,143	290	408	548	9,751	413	207	566	1,981	1,707	2,214	7,088
Norway	13,348	1,765	1,204	1,838	1,036	433	1,016	7,292	601	280	377	1,705	1,517	1,576	6,056
Spain	5,097	171	59	145	112	160	260	907	412	1,357	306	793	726	596	4,190
Africa	1,066	185	20	57	92	33	23	410	58	166	84	156	58	134	656
Myanmar	301	-	-	-	-	-	-	-	9	-	292	-	-	-	301
Israel	4,840	141	63	183	372	292	258	1,309	255	698	283	1,697	395	203	3,531
Laos	-	-	-	-	-	-	-	-	-	-	-	-	-	-	-
Vietnam	-	-	-	-	-	-	-	-	-	-	-	-	-	-	-
Brunei	20	2	-	-	-	-	-	2	-	3	-	15	-	-	18
Cambodia	-	-	-	-	-	-	-	-	-	-	-	-	-	-	-
Others South Asia	318	34	10	16	18	0	7	85	22	33	64	34	60	20	233
Others Americas	1,368	195	48	103	158	55	66	625	27	66	45	315	122	168	743
Others	20,006	922	1,007	906	3,672	1,527	856	8,890	568	1,644	455	2,451	938	5,060	11,116
Total	472,154	35,028	17,946	42,100	40,790	36,891	24,604	197,359	22,401	29,420	22,675	68,471	66,334	65,494	274,795

Guest Arrivals at Accommodation Establishments in Krabi 2006

Koh Pi Pi

Nationality	Total	Jan.	Feb.	Mar.	Apr.	May	Jun.	Jan.-Jun.	Jul.	Aug.	Sep.	Oct.	Nov.	Dec.	Jul.-Dec.
Thai	24,328	768	779	2,489	1,661	1,109	1,302	8,108	1,032	1,499	1,153	3,345	2,076	7,115	16,220
Malaysia	704	22	7	30	61	19	31	170	0	40	28	226	170	70	534
Singapore	2,153	19	27	86	61	21	65	279	172	176	56	186	1,048	236	1,874
China	3,157	132	144	308	285	112	1,004	1,985	270	174	243	238	80	167	1,172
Hong Kong	308	8	16	83	2	43	6	158	-	9	17	65	32	27	150
Japan	1,652	85	141	126	156	15	25	548	240	263	141	164	183	113	1,104
Korea	2,403	85	196	174	98	75	343	971	422	477	111	232	84	106	1,432
Taiwan	1,007	0	27	230	31	31	472	791	50	4	43	32	49	38	216
Austria	4,309	319	378	291	475	428	455	2,346	165	258	159	384	351	646	1,963
Belgium	1,740	118	66	45	116	56	84	485	150	207	69	172	327	330	1,255
Denmark	6,589	556	332	190	300	95	183	1,656	295	488	300	1,588	1,408	854	4,933
France	7,178	859	320	521	1,003	449	630	3,782	469	459	476	592	597	803	3,396
Germany	12,612	1,087	1,273	1,036	1,272	408	464	5,540	405	622	476	1,684	2,523	1,362	7,072
Italy	4,491	479	217	349	790	182	129	2,146	453	265	280	368	461	518	2,345
Netherlands	3,563	427	81	91	238	89	194	1,120	312	263	281	774	449	364	2,443
Sweden	27,051	831	1,499	811	1,311	362	478	5,292	327	1,230	307	8,426	8,245	3,224	21,759
Switzerland	3,523	311	111	121	308	139	349	1,339	167	201	141	499	616	560	2,184
U.K.	17,977	1,180	398	844	2,419	1,213	1,265	7,319	1,319	1,192	1,518	3,060	1,305	2,264	10,658
U.S.A.	7,501	936	282	442	740	621	661	3,682	477	757	648	798	438	701	3,819
Canada	3,187	454	145	212	402	104	309	1,626	185	192	335	295	260	294	1,561
Middle East	1,353	19	8	-	10	43	76	156	108	2	69	586	118	314	1,197
Australia	12,572	867	582	705	1,265	468	914	4,801	792	1,270	1,022	1,658	1,500	1,529	7,771
New Zealand	2,690	275	54	124	371	259	197	1,280	133	212	235	273	116	441	1,410
India	431	8	11	58	13	12	39	141	40	74	44	127	-	5	290
Russia	1,680	124	35	136	298	135	157	885	88	29	69	212	108	289	795
East Europe	2,960	220	54	-	154	85	208	721	400	272	481	295	379	412	2,239
Indonesia	73	6	-	-	5	-	6	17	7	20	15	6	3	5	56
Philippines	95	-	1	45	-	2	8	56	32	-	-	2	3	2	39
Finland	1,955	85	28	91	106	77	98	485	58	20	43	471	646	232	1,470
Norway	3,733	278	68	283	313	143	256	1,341	70	172	215	877	561	497	2,392
Spain	3,019	184	39	164	137	93	233	850	530	546	659	145	92	197	2,169
Africa	1,368	63	70	56	13	37	124	363	115	492	281	57	45	15	1,005
Myanmar	412	-	-	-	-	-	-	-	195	-	217	-	-	-	412
Israel	4,949	250	98	311	575	153	287	1,674	450	1,092	778	703	168	84	3,275
Laos	-	-	-	-	-	-	-	-	-	-	-	-	-	-	-
Vietnam	-	-	-	-	-	-	-	-	-	-	-	-	-	-	-
Brunei	9	-	-	-	-	-	-	-	3	-	-	6	-	-	9
Cambodia	-	-	-	-	-	-	-	-	-	-	-	-	-	-	-
Others South Asia	548	-	7	179	7	10	-	203	2	107	76	81	28	51	345
Others Americas	2,036	36	47	915	36	72	96	1,202	67	123	217	172	159	96	834
Others	4,315	316	129	38	442	290	349	1,564	202	352	243	810	496	648	2,751
Total	179,631	11,407	7,670	11,584	15,474	7,450	11,497	65,082	10,202	13,559	11,446	29,609	25,124	24,609	114,549

Guest Arrivals at Accommodation Establishments in Krabi 2006

Koh Lanta

Nationality	Total	Jan.	Feb.	Mar.	Apr.	May	Jun.	Jan.-Jun.	Jul.	Aug.	Sep.	Oct.	Nov.	Dec.	Jul.-Dec.
Thai	53,655	2,090	1,503	3,558	6,865	3,853	2,613	20,482	4,648	3,826	4,894	6,545	6,773	6,487	33,173
Malaysia	852	20	8	4	6	-	64	102	52	3	92	108	370	125	750
Singapore	5,372	295	156	250	166	356	72	1,295	163	159	101	635	2,086	933	4,077
China	676	10	40	42	12	77	30	211	31	12	14	133	227	48	465
Hong Kong	1,100	77	44	23	105	178	-	427	10	9	7	29	135	483	673
Japan	2,455	92	106	235	277	150	38	898	191	144	98	361	164	599	1,557
Korea	1,959	24	59	127	213	234	17	674	38	30	140	95	241	741	1,285
Taiwan	409	24	18	-	12	-	-	54	14	18	18	199	77	29	355
Austria	6,074	395	249	739	420	234	68	2,105	541	494	255	1,170	1,131	378	3,969
Belgium	3,503	106	183	443	268	185	106	1,291	94	156	192	498	732	540	2,212
Denmark	8,635	286	573	435	268	112	404	2,078	503	351	273	1,868	2,253	1,309	6,557
France	9,983	580	594	1,359	706	321	217	3,777	444	482	394	1,843	1,736	1,307	6,206
Germany	27,453	1,428	2,340	4,478	2,012	1,278	1,043	12,579	1,438	1,441	1,740	4,349	3,065	2,841	14,874
Italy	5,447	525	174	254	210	77	94	1,334	184	452	105	1,253	1,277	842	4,113
Netherlands	4,172	194	125	92	216	80	217	924	308	264	89	1,129	1,228	230	3,248
Sweden	39,024	2,238	3,074	4,571	4,030	517	570	15,000	1,761	1,807	2,043	6,462	6,480	5,471	24,024
Switzerland	9,709	891	909	381	1,009	705	489	4,384	440	407	346	1,614	1,211	1,307	5,325
U.K.	23,595	2,177	1,834	2,842	2,108	1,333	438	10,732	1,078	977	1,979	4,395	1,291	3,143	12,863
U.S.A.	7,673	535	387	489	630	206	336	2,583	669	584	312	1,507	1,082	936	5,090
Canada	3,663	423	338	123	359	70	119	1,432	263	258	137	685	565	323	2,231
Middle East	294	31	3	46	35	3	13	131	-	-	-	25	57	81	163
Australia	7,408	527	467	397	732	419	353	2,895	510	659	372	855	1,547	570	4,513
New Zealand	3,036	196	107	35	105	45	26	514	132	351	85	942	723	289	2,522
India	553	36	5	85	93	91	-	310	3	15	59	75	32	59	243
Russia	2,093	22	22	177	172	73	-	466	114	114	89	548	333	429	1,627
East Europe	2,138	128	84	142	35	17	85	491	326	318	188	249	304	262	1,647
Indonesia	99	-	-	27	-	21	-	48	-	15	9	21	-	6	51
Philippines	90	14	5	8	12	49	-	88	-	-	2	-	-	-	2
Finland	5,898	329	97	85	172	7	153	843	336	207	44	386	1,728	2,354	5,055
Norway	4,375	133	380	343	394	38	179	1,467	156	255	333	419	1,363	382	2,908
Spain	2,230	89	97	50	82	94	111	523	101	234	66	365	628	313	1,707
Africa	677	51	26	8	38	3	85	211	215	99	5	8	80	59	466
Myanmar	-	-	-	-	-	-	-	-	-	-	-	-	-	-	-
Israel	1,094	60	44	46	58	7	4	219	97	623	12	8	43	92	875
Laos	-	-	-	-	-	-	-	-	-	-	-	-	-	-	-
Vietnam	-	-	-	-	-	-	-	-	-	-	-	-	-	-	-
Brunei	9	-	3	-	-	-	-	3	-	-	-	-	6	-	6
Cambodia	-	-	-	-	-	-	-	-	-	-	-	-	-	-	-
Others South Asia	658	-	10	-	79	3	9	101	114	48	9	108	258	20	557
Others Americas	1,455	10	8	4	99	7	72	200	170	369	48	257	273	138	1,255
Others	6,211	372	92	712	487	161	409	2,233	541	881	512	1,054	583	407	3,978
Total	253,727	14,408	14,164	22,610	22,485	11,004	8,434	93,105	15,685	16,062	15,062	40,198	40,082	33,533	160,822

สถิติท่องเที่ยวภายในประเทศปี ๒๕๔๘
ภาคใต้
จังหวัดชุมพร

สถานการณ์ท่องเที่ยวในจังหวัดชุมพร

สถานการณ์ท่องเที่ยวในชุมพรปีนี้มีภาวะขยับตัวเพิ่มขึ้นต่อเนื่องจากปีที่ผ่านมา ร้อยละ 2.01 หากแยกเป็นผู้เยี่ยมชมคนไทยและชาวต่างชาติ พบว่า ผู้เยี่ยมชมคนไทยมีการเติบโตเพิ่มขึ้นร้อยละ 1.61 ซึ่งส่วนใหญ่เป็นการเดินทางท่องเที่ยวภายในภูมิภาคเดียวกันมากที่สุด รองลงมาคือ ภาคตะวันออก ขณะที่ภูมิภาคที่ลดลงมากในปีนี้เป็นส่วนหนึ่งของมาจากความผันผวนของราคาน้ำมัน และภาวะเศรษฐกิจ ในด้านลักษณะการเดินทางท่องเที่ยวของคนไทย ส่วนใหญ่นิยมเดินทางเป็นกลุ่มเพื่อน กลุ่มครอบครัว โดยมีวัตถุประสงค์เพื่อเยี่ยมชมและท่องเที่ยวพักผ่อนในแหล่งท่องเที่ยวธรรมชาติ อาทิ ทุ่งวัวแล่น หาดทรายรี แหล่งท่องเที่ยวเชิงนิเวศผจญภัยอย่างกิจกรรมล่องแพ-ล่องแก่งที่ป่าต้นน้ำพะโต๊ะ

สำหรับผู้เยี่ยมชมชาวต่างชาติมีการเติบโตเพิ่มขึ้นร้อยละ 5.04 หากแยกพฤติกรรมการเดินทางท่องเที่ยวของชาวต่างชาติตามลักษณะการพักค้างพบว่า การเดินทางท่องเที่ยวแบบพักค้างมีการขยายตัวเพิ่มขึ้นร้อยละ 7.14 ขณะที่การเดินทางท่องเที่ยวแบบวันเดย์วอล์กกลับมีแนวโน้มลดลง ซึ่งพฤติกรรมดังกล่าวชี้ให้เห็นว่า ในปัจจุบันชุมพรไม่ใช่เพียงประตูสู่ภาคใต้ หรือจุดเดินทางผ่านไปยังเกาะเต่า แต่เป็นอีกหนึ่งจุดหมายปลายทางที่ชาวต่างชาติเริ่มให้ความสนใจในสินค้าการท่องเที่ยว โดยเฉพาะแหล่งท่องเที่ยวทางทะเลที่มีความสวยงามและเรียบง่าย ทำให้นักท่องเที่ยวชาวต่างชาติชื่นชอบแหล่งท่องเที่ยวที่เรียบง่ายและใกล้ธรรมชาติ เริ่มเดินทางเข้ามาท่องเที่ยวและพักค้างในชุมพรเพิ่มขึ้น โดยเฉพาะกลุ่มผู้สูงอายุชาวเมซอร์แลนด์ ที่ให้ความสนใจมาตั้งแต่ต้นปี และนิยมพักผ่อนตามชายหาดที่เงียบสงบไม่พลุกพล่าน โดยมีระยะเวลาพักค้างประมาณ 1-2 สัปดาห์

ส่วนการเดินทางเข้ามาท่องเที่ยวในชุมพรแต่ละครั้งของนักท่องเที่ยวจะมีระยะเวลาพำนักเฉลี่ยประมาณ 2.14 วัน ลดลงจากเดิม โดยนักท่องเที่ยวนำค่าใช้จ่ายประมาณ 1,432.40 บาท และมีรายได้ที่เกิดจากนักท่องเที่ยวคิดเป็นเม็ดเงินเท่ากับ 1,254.89 ล้านบาท สำหรับนักท่องเที่ยวจรมีค่าใช้จ่ายเฉลี่ยต่อคนต่อวัน 1,056.86 บาท ก่อให้เกิดรายได้หมุนเวียนในแหล่งท่องเที่ยวเท่ากับ 77.25 ล้านบาท เมื่อรวมรายได้ทั้งหมดที่เกิดจากการท่องเที่ยวภายในชุมพร รวมเป็นเงินทั้งสิ้น 1,332.14 ล้านบาท โดยผู้เยี่ยมชมมีค่าใช้จ่ายเฉลี่ยต่อคนต่อวันประมาณ 1,403.49 บาท

สำหรับการสถานการณ์ด้านการพักผ่อนนั้น พบว่า จำนวนห้องพักจอง.ชุมพรมีการขยายตัวเพิ่มขึ้นเป็น 1,643 ห้อง เพิ่มขึ้นร้อยละ 14.02 ซึ่งในรอบปีที่ผ่านมา มีอัตราการเข้าพักเฉลี่ย 30.97 เพิ่มขึ้นจากปีที่ผ่านมา ในอัตราร้อยละ 1.69 โดยนักท่องเที่ยวกักแรมส่วนใหญ่มักพักเฉลี่ย 1.26 วัน

Internal Tourism in Chumporn

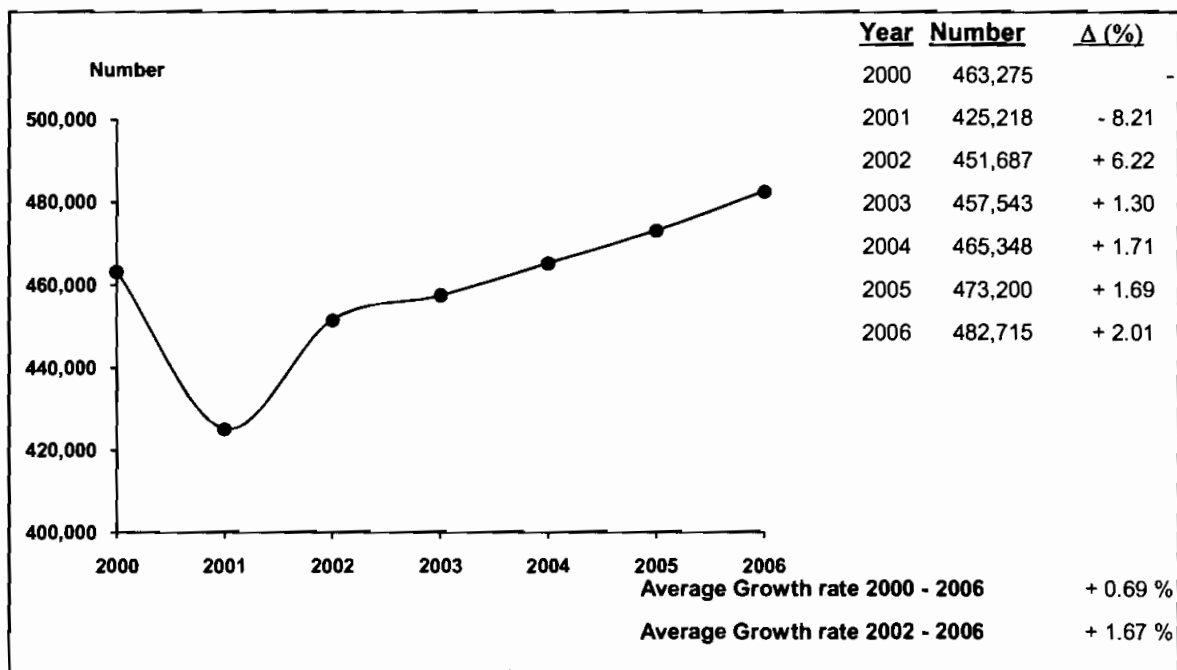

2006	2005	% Δ
------	------	-----



2006	2005	% Δ
------	------	-----

Visitors

	2006	2005	% Δ
Thai	424,488	417,765	+ 1.61
Foreigners	58,227	55,435	+ 5.04

Sex

	2006	2005	% Δ
Male	229,982	241,700	- 4.85
Female	252,733	231,500	+ 9.17

Age

	2006	2005	% Δ
Under 25	87,806	137,603	- 36.19
25 - 34	168,076	191,899	- 12.41
35 - 44	136,423	79,845	+ 70.86
45 - 54	54,886	48,787	+ 12.50
55 and over	35,524	15,066	+ 135.79

Travel Arrangement

	2006	2005	% Δ
Group Tour	36,495	33,704	+ 8.28
Non Group Tour	446,220	439,496	+ 1.53

Mode of transport

	2006	2005	% Δ
Plane	-	-	-
Train	70,367	46,089	+ 52.68
Bus	159,097	155,293	+ 2.45
Automobile	253,251	271,818	- 6.83
Others	-	-	-

Region of Residence

1. Thai

	2006	2005	% Δ
- Bangkok	55,874	140,540	- 60.24
- Central Region	19,431	39,337	- 50.60
- Eastern Region	56,830	44,849	+ 26.71
- Western Region	17,982	15,701	+ 14.53
- Northern Region	9,577	37,722	- 74.61
- Southern Region	260,579	104,174	+ 150.14
- Northeastern Region	4,215	35,442	- 88.11

2. Foreigners

	2006	2005	% Δ
- The Americas	5,324	6,129	- 13.13
- Europe	41,138	37,415	+ 9.95
- Oceania	3,361	2,448	+ 37.30
- ASIA	8,139	4,473	+ 81.96
- Middle East	233	211	+ 10.43
- Africa	32	4,759	- 99.33

Purpose of Visit

	2006	2005	% Δ
Holiday	360,164	407,721	- 11.66
Business	27,755	29,480	- 5.85
Official Visit	28,047	14,609	+ 91.98
Convention	63,870	13,389	+ 377.03
Others	2,879	8,001	- 64.02

Internal Tourism in Chumphon 2005 - 2006

Type of Data	2005	Δ (%)	2006	Δ (%)
Visitor	473,200	+ 1.69	482,715	+ 2.01
Thai	417,765	+ 2.07	424,488	+ 1.61
Foreigners	55,435	- 1.14	58,227	+ 5.04
Tourist	401,871	+ 1.62	409,621	+ 1.93
Thai	362,392	+ 2.00	367,323	+ 1.36
Foreigners	39,479	- 1.74	42,298	+ 7.14
Excursionist	71,329	+ 2.07	73,094	+ 2.47
Thai	55,373	+ 2.56	57,165	+ 3.24
Foreigners	15,956	+ 0.40	15,929	- 0.17
Average Length of Stay (Day)	2.20	-	2.14	-
Thai	2.17	-	2.11	-
Foreigners	2.44	-	2.43	-
Average Expenditure (Baht/Person/Day)				
Visitor	1,349.62	- 5.59	1,403.49	+ 3.99
Thai	1,314.54	- 6.50	1,369.60	+ 4.19
Foreigners	1,612.85	+ 0.70	1,641.08	+ 1.75
Tourist	1,370.19	- 7.72	1,432.40	+ 4.54
Thai	1,332.24	- 8.10	1,393.87	+ 4.63
Foreigners	1,699.69	- 5.38	1,723.15	+ 1.38
Excursionist	1,068.57	- 4.26	1,056.86	- 1.10
Thai	1,062.79	- 4.95	1,041.37	- 2.02
Foreigners	1,088.62	- 1.86	1,112.43	+ 2.19
Revenue (Million Baht)				
Visitor	1,287.62	- 3.78	1,332.14	+ 3.46
Thai	1,106.52	- 1.95	1,137.64	+ 2.81
Foreigners	181.10	- 13.65	194.50	+ 7.40
ACCOMMODATION ESTABLISHMENTS				
Establishments	44	+ 7.32	44	0
Rooms	1,441	+ 4.27	1,643	+ 14.02
Occupancy Rate (%)	29.28	- 1.36	30.97	+ 1.69
Average Length of Stay (Day)	1.22	0	1.26	+ 0.04
Number of Guest Arrivals	257,469	- 0.78	268,279	+ 4.20
Thai	240,254	- 0.71	245,199	+ 2.06
Foreigners	17,215	- 1.78	23,080	+ 34.07

สรุปข้อมูลผู้เยี่ยมเยือน ปี 2549

จังหวัดชุมพร

รายการข้อมูล		ไทย	ต่างประเทศ	รวม
จำนวนผู้เยี่ยมเยือน		424,488	58,227	482,715
นักท่องเที่ยว		367,323	42,298	409,621
นักทัศนาจร		57,165	15,929	73,094
จำนวนผู้เยี่ยมเยือนจำแนกตามพาหนะการเดินทาง		424,488	58,227	482,715
ประเภท การเดินทาง	เครื่องบิน	-	-	-
	รถไฟ	50,366	20,001	70,367
	รถโดยสารประจำทาง	136,900	22,197	159,097
	รถส่วนตัว	237,222	16,029	253,251
	อื่น ๆ	-	-	-
จำนวนนักท่องเที่ยวจำแนกตามประเภทที่พัก		367,323	42,298	409,621
โรงแรม		226,276	20,515	246,791
เกสต์เฮาส์		18,923	2,565	21,488
บังกะโล/รีสอร์ท		-	-	-
บ้านญาติ/เพื่อน		118,914	18,049	136,963
ที่พักในอุทยานฯ		-	-	-
บ้านรับรองฯ		-	-	-
อื่น ๆ (อพาร์เมนท์ วัด เป็นต้น)		3,210	1,169	4,379
ระยะเวลาพำนักเฉลี่ยของนักท่องเที่ยว(วัน)		2.11	2.43	2.14
ค่าใช้จ่ายเฉลี่ย/คน/วัน(บาท)		1,369.60	1,641.08	1,403.49
นักท่องเที่ยว		1,393.87	1,723.15	1,432.40
นักทัศนาจร		1,041.37	1,112.43	1,056.86
รายได้(ล้านบาท)		1,137.64	194.50	1,332.14
นักท่องเที่ยว		1,078.11	176.78	1,254.89
นักทัศนาจร		59.53	17.72	77.25
จำนวนครั้งเฉลี่ยของการเดินทางในรอบปี(ครั้ง)		1.75	1.61	1.73
นักท่องเที่ยว		1.73	1.63	1.72
นักทัศนาจร		1.88	1.57	1.81

หมายเหตุ : ปี 2549 ค่าใช้จ่ายเฉลี่ยรายหมวดเป็นข้อมูลจากการสำรวจนักท่องเที่ยว ณ จุดเดินทางออกของจังหวัดนี้ โดยไม่นับรวมค่าพาหนะเดินทางระหว่างจังหวัด

และค่าใช้จ่ายบางหมวดก็การปรับค่าอื่นๆประกอบเช่นค่าที่พัก ปรับตามอัตราการแลกเปลี่ยน ค่าอาหาร/เครื่องดื่มปรับตามค่าดัชนีผู้บริโภค ค่าบริการเดินทาง/

ค่าพาหนะการเดินทางปรับตามอัตราการเปลี่ยนแปลงค่าบริการนำเที่ยว ราคาน้ำมัน เป็นต้น

สรุปข้อมูลผู้เยี่ยมเยือน ปี 2549

จัดการเดินทางมาเอง

จังหวัดชุมพร

รายการข้อมูล		ไทย	ต่างประเทศ	รวม
จำนวนผู้เยี่ยมเยือน		394,856	51,364	446,220
นักท่องเที่ยว		353,271	37,847	391,118
นักทัศนจร		41,585	13,517	55,102
จำนวนผู้เยี่ยมเยือนจำแนกตามพาหนะการเดินทาง		394,856	51,364	446,220
ประเภท การเดินทาง	เครื่องบิน	-	-	-
	รถไฟ	50,366	20,001	70,367
	รถโดยสารประจำทาง	136,900	22,197	159,097
	รถส่วนตัว	207,590	9,166	216,756
	อื่น ๆ	-	-	-
จำนวนนักท่องเที่ยวจำแนกตามประเภทที่พัก		353,271	37,847	391,118
โรงแรม		212,949	16,072	229,021
เกสต์เฮาส์		18,923	2,565	21,488
บังกะโล/รีสอร์ท		-	-	-
บ้านญาติ/เพื่อน		118,914	18,049	136,963
ที่พักในอุทยานฯ		-	-	-
บ้านรับรองฯ		-	-	-
อื่น ๆ (อพาร์เมนท์ วัด เป็นต้น)		2,485	1,161	3,646
ระยะเวลาพักเฉลี่ยของนักท่องเที่ยว(วัน)		2.14	2.54	2.18
ค่าใช้จ่ายเฉลี่ย/คน/วัน(บาท)		1,369.58	1,635.07	1,401.68
นักท่องเที่ยว		1,390.06	1,708.69	1,426.02
นักทัศนจร		997.23	1,111.20	1,025.18
รายได้(ล้านบาท)		1,092.40	179.37	1,271.77
นักท่องเที่ยว		1,050.93	164.35	1,215.28
นักทัศนจร		41.47	15.02	56.49

หมายเหตุ : ปี 2549 ค่าใช้จ่ายเฉลี่ยรายหมวดเป็นข้อมูลจากการสำรวจนักท่องเที่ยว ณ จุดเดินทางออกของจังหวัดนี้ โดยไม่นับรวมค่าพาหนะเดินทางระหว่างจังหวัด

และค่าใช้จ่ายบางหมวดก็มีการปรับค่าอื่นๆประกอบเช่นค่าที่พัก ปรับตามอัตราการแลกเปลี่ยน ค่าอาหาร/เครื่องดื่มปรับตามค่าดัชนีผู้บริโภค ค่าบริการเดินทาง/

ค่าพาหนะการเดินทางปรับตามอัตราการเปลี่ยนแปลงค่าบริการนำเที่ยว ราคาน้ำมัน เป็นต้น

สรุปข้อมูลผู้เยี่ยมเยือน ปี 2549
จัดการเดินทางโดยผ่านบริษัทนำเที่ยว
จังหวัดชุมพร

รายการข้อมูล		ไทย	ต่างประเทศ	รวม
จำนวนผู้เยี่ยมเยือน		29,632	6,863	36,495
นักท่องเที่ยว		14,052	4,451	18,503
นักท่องเที่ยว		15,580	2,412	17,992
จำนวนผู้เยี่ยมเยือนจำแนกตามพาหนะการเดินทาง		29,632	6,863	36,495
ประเภท การเดินทาง	เครื่องบิน	-	-	-
	รถไฟ	-	-	-
	รถโดยสารประจำทาง	-	-	-
	รถส่วนตัว	29,632	6,863	36,495
	อื่นๆ	-	-	-
จำนวนนักท่องเที่ยวจำแนกตามประเภทที่พัก		14,052	4,451	18,503
โรงแรม		13,327	4,443	17,770
เกสต์เฮาส์		-	-	-
บังกะโล/รีสอร์ท		-	-	-
บ้านญาติ/เพื่อน		-	-	-
ที่พักในอุทยานฯ		-	-	-
บ้านรับรองฯ		-	-	-
อื่นๆ (อพาร์เมนท์ วัด เป็นต้น)		725	8	733
ระยะเวลาพำนักเฉลี่ยของนักท่องเที่ยว(วัน)		1.24	1.44	1.29
ค่าใช้จ่ายเฉลี่ย/คน/วัน(บาท)		1,370.08	1,715.80	1,442.95
นักท่องเที่ยว		1,558.48	1,940.37	1,661.08
นักท่องเที่ยว		1,159.17	1,119.40	1,153.84
รายได้(ล้านบาท)		45.24	15.13	60.37
นักท่องเที่ยว		27.18	12.43	39.61
นักท่องเที่ยว		18.06	2.70	20.76

หมายเหตุ : ปี 2549 ค่าใช้จ่ายเฉลี่ยรายหมวดเป็นข้อมูลจากการสำรวจนักท่องเที่ยว ณ จุดเดินทางออกของจังหวัดนี้ โดยไม่นับรวมค่าพาหนะเดินทางระหว่างจังหวัด

และค่าใช้จ่ายหมวดที่พักการปรับค่าอื่นๆประกอบเช่นค่าที่พัก ปรับตามอัตราแลกเปลี่ยน ค่าอาหาร/เครื่องดื่มปรับตามค่าดัชนีผู้บริโภค ค่าบริการเดินทาง/

ค่าพาหนะการเดินทางปรับตามอัตราแลกเปลี่ยนแปลงค่าบริการนำเที่ยว ราคาน้ำมัน เป็นต้น

จำนวนผู้เยี่ยมชมเงินจำแนกตามสถานที่พัก และพาหนะการเดินทาง ปี 2549

จังหวัดชุมพร

รายการ	พาหนะการเดินทาง	ประเภทที่พัก							นักท่องเที่ยว	นักท่องเที่ยว	ผู้เยี่ยมชม
		โรงแรม	เกสต์เฮ้าส์	บังกาโล/รีสอร์ท	บ้านญาติ/เพื่อน	ที่พักในอุทยานฯ	บ้านพักรับรอง	อื่นๆ			
ประเภทการเดินทาง	เครื่องบิน - ไทย	-	-	-	-	-	-	-	-	-	-
	- ต่างประเทศ	-	-	-	-	-	-	-	-	-	-
	รวม	-	-	-	-	-	-	-	-	-	-
	รถไฟ - ไทย	32,307	4,118	-	10,605	-	-	562	47,592	2,774	50,366
	- ต่างประเทศ	8,833	1,174	-	5,037	-	-	500	15,544	4,457	20,001
	รวม	41,140	5,292	-	15,642	-	-	1,062	63,136	7,231	70,367
	รถโดยสาร - ไทย	74,152	6,442	-	42,683	-	-	1,157	124,434	12,466	136,900
	- ต่างประเทศ	4,525	560	-	9,768	-	-	349	15,202	6,995	22,197
	รวม	78,677	7,002	-	52,451	-	-	1,506	139,636	19,461	159,097
	รถส่วนตัว - ไทย	119,817	8,363	-	65,626	-	-	1,491	195,297	41,925	237,222
	- ต่างประเทศ	7,157	831	-	3,244	-	-	320	11,552	4,477	16,029
	รวม	126,974	9,194	-	68,870	-	-	1,811	206,849	46,402	253,251
	อื่นๆ - ไทย	-	-	-	-	-	-	-	-	-	-
	- ต่างประเทศ	-	-	-	-	-	-	-	-	-	-
	รวม	-	-	-	-	-	-	-	-	-	-
รวมทั้งหมด - ไทย	226,276	18,923	-	118,914	-	-	3,210	367,323	57,165	424,488	
- ต่างประเทศ	20,515	2,565	-	18,049	-	-	1,169	42,298	15,929	58,227	
รวม	246,791	21,488	-	136,963	-	-	4,379	409,621	73,094	482,715	

หมายเหตุ : ผู้เยี่ยมชม : นักท่องเที่ยวและนักท่องเที่ยว นักท่องเที่ยว : ผู้เยี่ยมชมที่ค้างคืน นักท่องเที่ยว : ผู้เยี่ยมชมที่ไม่ค้างคืน

จำนวนผู้เยี่ยมชม จำนวนตามพาหนะเดินทาง ปี 2549

จังหวัดชุมพร

พาหนะเดินทาง		นักท่องเที่ยว						นักท่องเที่ยว						ผู้เยี่ยมชม					
		ไทย	ร้อยละ	ต่างประเทศ	ร้อยละ	รวม	ร้อยละ	ไทย	ร้อยละ	ต่างประเทศ	ร้อยละ	รวม	ร้อยละ	ไทย	ร้อยละ	ต่างประเทศ	ร้อยละ	รวม	ร้อยละ
ประเภทประเภท	เครื่องบิน	-	-	-	-	-	-	-	-	-	-	-	-	-	-	-	-	-	-
	รถไฟ	47,592	12.96	15,544	36.75	63,136	15.41	2,774	4.85	4,457	27.98	7,231	9.89	50,366	11.87	20,001	34.35	70,367	14.58
	รถโดยสาร	124,434	33.88	15,202	35.94	139,636	34.09	12,466	21.81	6,995	43.91	19,461	26.62	136,900	32.25	22,197	38.12	159,097	32.96
	รถส่วนตัว	195,297	53.16	11,552	27.31	206,849	50.50	41,925	73.34	4,477	28.11	46,402	63.49	237,222	55.88	16,029	27.53	253,251	52.46
	อื่น ๆ	-	-	-	-	-	-	-	-	-	-	-	-	-	-	-	-	-	-
รวมทั้งหมด		367,323	100.00	42,298	100.00	409,621	100.00	57,165	100.00	15,929	100.00	73,094	100.00	424,488	100.00	58,227	100.00	482,715	100.00

จำนวนนักท่องเที่ยว จำแนกตามสถานที่พัก ปี 2549

จังหวัดชุมพร

สถานที่พัก	นักท่องเที่ยว					
	ไทย	ร้อยละ	ต่างประเทศ	ร้อยละ	รวม	ร้อยละ
1. โรงแรม	226,276	61.60	20,515	48.50	246,791	60.25
2. เกสต์เฮาส์	18,923	5.15	2,565	6.06	21,488	5.25
3. บังกาโล/รีสอร์ท	-	-	-	-	-	-
4. บ้านญาติ/บ้านเพื่อน	118,914	32.37	18,049	42.67	136,963	33.44
5. ที่พักในอุทยานแห่งชาติ	-	-	-	-	-	-
6. บ้านพักรับรองของทางราชการ	-	-	-	-	-	-
7. อื่น ๆ	3,210	0.88	1,169	2.77	4,379	1.06
รวม	367,323	100.00	42,298	100.00	409,621	100.00

ระยะพำนักรเฉลี่ยของนักท่องเที่ยว จำแนกตามสถานที่พัก ปี 2549

จังหวัดชุมพร

สถานที่พัก	นักท่องเที่ยว		
	ไทย	ต่างประเทศ	รวมทั้งหมด
1. โรงแรม	1.69	1.95	1.71
2. เกสต์เฮาส์	1.61	1.56	1.60
3. บังกาโล/รีสอร์ท	-	-	-
4. บ้านญาติ/บ้านเพื่อน	2.99	3.14	3.01
5. ที่พักในอุทยานแห่งชาติ	-	-	-
6. บ้านพักรับรองของทางราชการ	-	-	-
7. อื่น ๆ	1.95	1.74	1.89

ค่าใช้จ่ายเฉลี่ยต่อคนต่อวันของผู้เยี่ยมเยือน จำแนกตามหมวดค่าใช้จ่ายต่างๆ ปี 2549
จังหวัดชุมพร

(หน่วย : บาท/คน/วัน)

หมวดค่าใช้จ่าย	นักท่องเที่ยว						นักทัศนาจร						ผู้เยี่ยมเยือน					
	ไทย	ร้อยละ	ต่างประเทศ	ร้อยละ	รวม	ร้อยละ	ไทย	ร้อยละ	ต่างประเทศ	ร้อยละ	รวม	ร้อยละ	ไทย	ร้อยละ	ต่างประเทศ	ร้อยละ	รวม	ร้อยละ
1. ค่าที่พัก	361.36	25.92	535.62	31.08	381.76	26.65	0.00	0.00	0.00	0.00	0.00	0.00	336.49	24.57	463.63	28.25	352.36	25.11
2. ค่าอาหารและเครื่องดื่ม	329.58	23.64	334.92	19.44	330.20	23.05	287.41	27.60	322.68	29.01	295.10	27.92	326.68	23.85	333.28	20.31	327.50	23.33
3. ค่าซื้อสินค้าและของที่ระลึก	199.70	14.33	267.96	15.55	207.69	14.50	264.85	25.43	270.58	24.32	266.10	25.18	204.18	14.91	268.31	16.35	212.19	15.12
4. ค่าใช้จ่ายเพื่อความบันเทิง	115.08	8.26	235.79	13.68	129.21	9.02	121.40	11.66	158.20	14.22	129.42	12.25	115.51	8.43	225.36	13.73	129.23	9.21
5. ค่าบริการท่องเที่ยวภายในจังหวัด	97.46	6.99	99.52	5.78	97.70	6.82	103.38	9.93	118.02	10.61	106.58	10.08	97.86	7.15	102.01	6.22	98.38	7.01
6. ค่าพาหนะเดินทางในจังหวัด	139.57	10.01	146.21	8.49	140.34	9.80	136.10	13.07	115.51	10.38	131.61	12.45	139.33	10.17	142.09	8.66	139.67	9.95
7. ค่าใช้จ่ายอื่นๆ	151.12	10.85	103.13	5.98	145.50	10.16	128.23	12.31	127.44	11.46	128.05	12.12	149.55	10.92	106.40	6.48	144.16	10.27
รวมทุกหมวดค่าใช้จ่าย	1,393.87	100.00	1,723.15	100.00	1,432.40	100.00	1,041.37	100.00	1,112.43	100.00	1,056.86	100.00	1,369.60	100.00	1,641.08	100.00	1,403.49	100.00

รายได้จากการท่องเที่ยวของผู้เยี่ยมเยือน จำแนกตามหมวดค่าใช้จ่ายต่างๆ ปี 2549

จังหวัดชุมพร

(หน่วย : ล้านบาท)

รายได้ จำแนกตามหมวดค่าใช้จ่าย	นักท่องเที่ยว						นักท่องเที่ยว						ผู้เยี่ยมเยือน					
	ไทย	ร้อยละ	ต่างประเทศ	ร้อยละ	รวม	ร้อยละ	ไทย	ร้อยละ	ต่างประเทศ	ร้อยละ	รวม	ร้อยละ	ไทย	ร้อยละ	ต่างประเทศ	ร้อยละ	รวม	ร้อยละ
1. ค่าที่พัก	279.50	25.92	54.95	31.08	334.45	26.65	0.00	0.00	0.00	0.00	0.00	0.00	279.50	24.57	54.95	28.25	334.45	25.11
2. ค่าอาหารและเครื่องดื่ม	254.92	23.65	34.36	19.44	289.28	23.05	16.43	27.60	5.14	29.01	21.57	27.92	271.35	23.85	39.50	20.31	310.85	23.33
3. ค่าซื้อสินค้าและของที่ระลึก	154.46	14.33	27.49	15.55	181.95	14.50	15.14	25.43	4.31	24.32	19.45	25.18	169.60	14.91	31.80	16.35	201.40	15.12
4. ค่าใช้จ่ายเพื่อความบันเทิง	89.01	8.26	24.19	13.68	113.20	9.02	6.94	11.66	2.52	14.22	9.46	12.25	95.95	8.43	26.71	13.73	122.66	9.21
5. ค่าบริการท่องเที่ยวภายในจังหวัด	75.38	6.99	10.21	5.78	85.59	6.82	5.91	9.93	1.88	10.61	7.79	10.08	81.29	7.15	12.09	6.22	93.38	7.01
6. ค่าพาหนะเดินทางในจังหวัด	107.95	10.01	15.00	8.49	122.95	9.80	7.78	13.07	1.84	10.38	9.62	12.45	115.73	10.17	16.84	8.66	132.57	9.95
7. ค่าใช้จ่ายอื่น ๆ	116.89	10.84	10.58	5.98	127.47	10.16	7.33	12.31	2.03	11.46	9.36	12.12	124.22	10.92	12.61	6.48	136.83	10.27
รวมทุกหมวดค่าใช้จ่าย	1,078.11	100.00	176.78	100.00	1,254.89	100.00	59.53	100.00	17.72	100.00	77.25	100.00	1,137.64	100.00	194.50	100.00	1,332.14	100.00

จำนวนผู้เยี่ยมชมออนไลน์ จำแนกตามเพศ ปี 2549

จังหวัดชุมพร

เพศ	นักท่องเที่ยว						นักทัศนาจร						ผู้เยี่ยมชม					
	ไทย	ร้อยละ	ต่างประเทศ	ร้อยละ	รวม	ร้อยละ	ไทย	ร้อยละ	ต่างประเทศ	ร้อยละ	รวม	ร้อยละ	ไทย	ร้อยละ	ต่างประเทศ	ร้อยละ	รวม	ร้อยละ
ชาย	172,862	47.06	19,836	46.90	192,698	47.04	31,018	54.26	6,266	39.34	37,284	51.01	203,880	48.03	26,102	44.83	229,982	47.64
หญิง	194,461	52.94	22,462	53.10	216,923	52.96	26,147	45.74	9,663	60.66	35,810	48.99	220,608	51.97	32,125	55.17	252,733	52.36
รวม	367,323	100.00	42,298	100.00	409,621	100.00	57,165	100.00	15,929	100.00	73,094	100.00	424,488	100.00	58,227	100.00	482,715	100.00

จำนวนผู้เยี่ยมชมออนไลน์ จำแนกตามอายุ ปี 2549

จังหวัดชุมพร

อายุ (ปี)	นักท่องเที่ยว						นักทัศนาจร						ผู้เยี่ยมชม					
	ไทย	ร้อยละ	ต่างประเทศ	ร้อยละ	รวม	ร้อยละ	ไทย	ร้อยละ	ต่างประเทศ	ร้อยละ	รวม	ร้อยละ	ไทย	ร้อยละ	ต่างประเทศ	ร้อยละ	รวม	ร้อยละ
1. 15 - 24 ปี	68,127	18.55	4,028	9.52	72,155	17.62	13,782	24.11	1,869	11.73	15,651	21.41	81,909	19.30	5,897	10.13	87,806	18.19
2. 25 - 34 ปี	136,567	37.18	7,875	18.62	144,442	35.26	18,952	33.15	4,682	29.39	23,634	32.33	155,519	36.64	12,557	21.57	168,076	34.82
3. 35 - 44 ปี	98,699	26.87	15,581	36.84	114,280	27.90	16,300	28.51	5,843	36.68	22,143	30.29	114,999	27.09	21,424	36.79	136,423	28.26
4. 45 - 54 ปี	39,736	10.82	5,577	13.19	45,313	11.06	7,505	13.13	2,068	12.98	9,573	13.10	47,241	11.13	7,645	13.13	54,886	11.37
5. 55 - 64 ปี	20,769	5.65	4,788	11.32	25,557	6.24	626	1.10	932	5.85	1,558	2.13	21,395	5.04	5,720	9.82	27,115	5.62
65 ปีขึ้นไป	3,425	0.93	4,449	10.51	7,874	1.92	-	-	535	3.37	535	0.74	3,425	0.80	4,984	8.56	8,409	1.74
รวม	367,323	100.00	42,298	100.00	409,621	100.00	57,165	100.00	15,929	100.00	73,094	100.00	424,488	100.00	58,227	100.00	482,715	100.00
อายุเฉลี่ย	35.02		42.45		35.79		33.39		38.02		34.40		34.80		41.24		35.58	

จำนวนผู้เยี่ยมชม จำแนกตามอาชีพ ปี 2549

จังหวัดชุมพร

อาชีพ	นักท่องเที่ยว						นักท่องเที่ยว						ผู้เยี่ยมชม					
	ไทย	ร้อยละ	ต่างประเทศ	ร้อยละ	รวม	ร้อยละ	ไทย	ร้อยละ	ต่างประเทศ	ร้อยละ	รวม	ร้อยละ	ไทย	ร้อยละ	ต่างประเทศ	ร้อยละ	รวม	ร้อยละ
1.ประกอบธุรกิจส่วนตัว	67,795	18.46	6,517	15.41	74,312	18.14	11,519	20.15	1,782	11.19	13,301	18.20	79,314	18.68	8,299	14.25	87,613	18.15
2.ข้าราชการ-วิสาหกิจ	71,303	19.41	4,938	11.67	76,241	18.61	10,721	18.75	933	5.86	11,654	15.94	82,024	19.32	5,871	10.08	87,895	18.21
3.พนักงานบริษัท	86,056	23.43	14,109	33.36	100,165	24.45	6,781	11.86	5,669	35.59	12,450	17.03	92,837	21.87	19,778	33.97	112,615	23.33
4.แม่บ้าน-ว่างงาน	16,075	4.38	3,513	8.31	19,588	4.78	2,673	4.68	1,795	11.27	4,468	6.11	18,748	4.42	5,308	9.12	24,056	4.98
5.นักเรียน-นักศึกษา	55,285	15.05	5,196	12.28	60,481	14.77	11,672	20.42	1,097	6.89	12,769	17.47	66,957	15.77	6,293	10.81	73,250	15.17
6.เกษียณ	8,528	2.32	1,970	4.66	10,498	2.56	473	0.83	1,244	7.81	1,717	2.35	9,001	2.12	3,214	5.52	12,215	2.53
7.เกษตรกร	33,029	8.99	536	1.27	33,565	8.19	8,612	15.07	497	3.12	9,109	12.46	41,641	9.81	1,033	1.77	42,674	8.84
8.ลูกจ้าง-คนงาน-พนักงาน	29,252	7.96	3,205	7.58	32,457	7.92	4,714	8.24	1,059	6.65	5,773	7.90	33,966	8.01	4,264	7.32	38,230	7.92
9.อื่นๆ	-	-	2,314	5.46	2,314	0.58	-	-	1,853	11.62	1,853	2.54	-	-	4,167	7.16	4,167	0.87
รวมทั้งหมด	367,323	100.00	42,298	100.00	409,621	100.00	57,165	100.00	15,929	100.00	73,094	100.00	424,488	100.00	58,227	100.00	482,715	100.00

จำนวนผู้เยี่ยมเยือนคนไทย จำแนกตามระดับของรายได้ ปี 2549
จังหวัดชุมพร

ระดับของรายได้ (หน่วย:บาท)	คนไทย					
	นักท่องเที่ยว	ร้อยละ	นักท่องเที่ยว	ร้อยละ	รวม	ร้อยละ
1. ไม่มีรายได้	52,680	14.34	13,023	22.78	65,703	15.48
2. ต่ำกว่า 10,000 บาท	95,932	26.12	17,481	30.58	113,413	26.72
3. 10,001-15,000 บาท	137,712	37.49	17,527	30.66	155,239	36.57
4. 15,001-30,000 บาท	60,754	16.54	8,979	15.71	69,733	16.43
5. 30,001-45,000 บาท	17,085	4.65	155	0.27	17,240	4.06
6. 45,001-60,000 บาท	2,002	0.55	-	-	2,002	0.47
7. 60,001-75,000 บาท	1,158	0.31	-	-	1,158	0.27
8. 75,001-90,000 บาท	-	-	-	-	-	-
9. มากกว่า 90,000 บาท	-	-	-	-	-	-
รวมทั้งหมด	367,323	100.00	57,165	100.00	424,488	100.00

จำนวนผู้เยี่ยมเยือนชาวต่างประเทศ จำแนกตามระดับของรายได้ ปี 2549
จังหวัดชุมพร

ระดับของรายได้ (หน่วย : USD)	ชาวต่างประเทศ					
	นักท่องเที่ยว	ร้อยละ	นักท่องเที่ยว	ร้อยละ	รวม	ร้อยละ
1.Under 20,000 USD/ Year	5,450	12.88	2,021	12.69	7,471	12.83
2. 20,001 – 40,000 USD/ Year	12,140	28.70	7,353	46.16	19,493	33.48
3. 40,001 – 60,000 USD/ Year	14,106	33.35	4,423	27.77	18,529	31.82
4. 60,001 – 80,000 USD/ Year	5,557	13.14	963	6.05	6,520	11.20
5. 80,001 – 100,000 USD/ Year	3,724	8.80	867	5.44	4,591	7.88
6. Over 100,000 USD/ Year	1,321	3.13	302	1.89	1,623	2.79
รวมทั้งหมด	42,298	100.00	15,929	100.00	58,227	100.00

จำนวนผู้เยี่ยมชมคนไทย จำแนกตามถิ่นที่อยู่ปี 2549

จังหวัดชุมพร

ถิ่นที่อยู่ของผู้เยี่ยมชม	นักท่องเที่ยว		นักทัศนาจร		ผู้เยี่ยมชม	
	จำนวน	ร้อยละ	จำนวน	ร้อยละ	จำนวน	ร้อยละ
1. กรุงเทพมหานคร	51,598	14.05	4,276	7.48	55,874	13.16
2. ภาคกลาง	18,647	5.08	784	1.37	19,431	4.58
3. ภาคตะวันตก	46,941	12.78	9,889	17.30	56,830	13.39
4. ภาคตะวันออก	17,607	4.79	375	0.66	17,982	4.24
5. ภาคเหนือ	9,420	2.56	157	0.27	9,577	2.26
6. ภาคใต้	219,269	59.69	41,310	72.26	260,579	61.39
7. ภาคตะวันออกเฉียงเหนือ	3,841	1.05	374	0.66	4,215	0.98
รวม	367,323	100.00	57,165	100.00	424,488	100.00

จำนวนผู้เยี่ยมชมชาวต่างประเทศ จำแนกตามถิ่นที่อยู่ปี 2549

จังหวัดชุมพร

ถิ่นที่อยู่ของผู้เยี่ยมชม	นักท่องเที่ยว		นักทัศนาจร		ผู้เยี่ยมชม	
	จำนวน	ร้อยละ	จำนวน	ร้อยละ	จำนวน	ร้อยละ
1. อเมริกา	2,525	5.97	2,799	17.57	5,324	9.14
2. ยุโรป	31,777	75.13	9,361	58.77	41,138	70.65
3. โอเชียเนีย	2,057	4.86	1,304	8.19	3,361	5.77
4. เอเชีย	5,685	13.44	2,454	15.41	8,139	13.98
5. ตะวันออกกลาง	224	0.53	9	0.05	233	0.40
6. แอฟริกา	30	0.07	2	0.01	32	0.06
รวม	42,298	100.00	15,929	100.00	58,227	100.00

จำนวนผู้เยี่ยมชมเยือน จำแนกตามจำนวนครั้งในการเดินทางเข้ามาท่องเที่ยวจังหวัดนี้ในรอบ 1 ปี ปี 2549

จังหวัดชุมพร

จำนวนครั้ง ของการเดินทาง	นักท่องเที่ยว						นักทัศนาจร						ผู้เยี่ยมชมเยือน					
	ไทย	ร้อยละ	ต่างประเทศ	ร้อยละ	รวม	ร้อยละ	ไทย	ร้อยละ	ต่างประเทศ	ร้อยละ	รวม	ร้อยละ	ไทย	ร้อยละ	ต่างประเทศ	ร้อยละ	รวม	ร้อยละ
1 ครั้ง	210,374	57.27	25,577	60.47	235,951	57.60	28,930	50.61	9,689	60.83	38,619	52.83	239,304	56.37	35,266	60.57	274,570	56.88
2 ครั้ง	92,163	25.09	10,893	25.75	103,056	25.16	18,532	32.42	4,248	26.67	22,780	31.17	110,695	26.08	15,141	26.00	125,836	26.07
3 ครั้ง	39,430	10.73	1,868	4.42	41,298	10.08	2,973	5.20	1,117	7.01	4,090	5.60	42,403	9.99	2,985	5.13	45,388	9.40
4 ครั้ง	11,076	3.02	3,960	9.36	15,036	3.67	2,972	5.20	875	5.49	3,847	5.26	14,048	3.31	4,835	8.30	18,883	3.91
5 ครั้ง	8,359	2.28	-	-	8,359	2.04	1,721	3.01	-	-	1,721	2.35	10,080	2.37	-	-	10,080	2.09
มากกว่า 5 ครั้ง	5,921	1.61	-	-	5,921	1.45	2,037	3.56	-	-	2,037	2.79	7,958	1.88	-	-	7,958	1.65
รวม	367,323	100.00	42,298	100.00	409,621	100.00	57,165	100.00	15,929	100.00	73,094	100.00	424,488	100.00	58,227	100.00	482,715	100.00
จำนวนครั้งเฉลี่ย/ปี	1.73	-	1.63	-	1.72	-	1.88	-	1.57	-	1.81	-	1.75	-	1.61	-	1.73	-

จำนวนผู้เยี่ยมชม จำนวนตามจำนวนผู้ร่วมเดินทาง ปี 2549

จังหวัดชุมพร

จำนวนผู้ร่วมเดินทาง	นักท่องเที่ยว						นักท่องเที่ยว						ผู้เยี่ยมชม					
	ไทย	ร้อยละ	ต่างประเทศ	ร้อยละ	รวม	ร้อยละ	ไทย	ร้อยละ	ต่างประเทศ	ร้อยละ	รวม	ร้อยละ	ไทย	ร้อยละ	ต่างประเทศ	ร้อยละ	รวม	ร้อยละ
คนเดียว	40,499	11.03	2,934	6.94	43,433	10.60	6,243	10.92	664	4.17	6,907	9.45	46,742	11.01	3,598	6.18	50,340	10.43
2 คน	129,269	35.19	20,260	47.90	149,529	36.50	22,534	39.42	4,055	25.46	26,589	36.38	151,803	35.76	24,315	41.76	176,118	36.48
3 คน	69,479	18.91	9,271	21.92	78,750	19.23	12,213	21.36	3,815	23.95	16,028	21.93	81,692	19.24	13,086	22.47	94,778	19.63
4 คน	53,457	14.55	6,335	14.98	59,792	14.60	8,204	14.35	3,303	20.74	11,507	15.74	61,661	14.53	9,638	16.55	71,299	14.77
5 คน	41,982	11.43	578	1.37	42,560	10.39	3,591	6.28	528	3.31	4,119	5.64	45,573	10.74	1,106	1.90	46,679	9.67
6 - 10 คน	28,677	7.81	275	0.65	28,952	7.07	2,189	3.83	805	5.05	2,994	4.10	30,866	7.27	1,080	1.85	31,946	6.62
มากกว่า 10 คน	3,960	1.08	2,645	6.24	6,605	1.61	2,191	3.84	2,759	17.32	4,950	6.76	6,151	1.45	5,404	9.29	11,555	2.40
รวม	367,323	100.00	42,298	100.00	409,621	100.00	57,165	100.00	15,929	100.00	73,094	100.00	424,488	100.00	58,227	100.00	482,715	100.00
จำนวนคน/กลุ่ม	3.27	-	3.03	-	3.24	-	3.12	-	4.40	-	3.40	-	3.25	-	3.40	-	3.27	-

จำนวนผู้เยี่ยมเยือน จำแนกตามความสัมพันธ์กับผู้ร่วมเดินทาง ปี 2549
จังหวัดชุมพร

ความสัมพันธ์ กับผู้ร่วมเดินทาง	นักท่องเที่ยว						นักท่องเที่ยว						ผู้เยี่ยมเยือน					
	ไทย	ร้อยละ	ต่างประเทศ	ร้อยละ	รวม	ร้อยละ	ไทย	ร้อยละ	ต่างประเทศ	ร้อยละ	รวม	ร้อยละ	ไทย	ร้อยละ	ต่างประเทศ	ร้อยละ	รวม	ร้อยละ
คนเดียว	40,499	11.03	2,934	6.94	43,433	10.60	6,243	10.92	664	4.17	6,907	9.45	46,742	11.01	3,598	6.18	50,340	10.43
เพื่อน	136,107	37.05	19,678	46.52	155,785	38.03	23,611	41.30	8,585	53.90	32,196	44.05	159,718	37.63	28,263	48.54	187,981	38.94
แฟน	47,296	12.88	11,453	27.08	58,749	14.34	8,969	15.69	1,943	12.20	10,912	14.93	56,265	13.25	13,396	23.01	69,661	14.43
ครอบครัว	48,897	13.31	6,315	14.93	55,212	13.48	10,499	18.37	3,666	23.01	14,165	19.38	59,396	13.99	9,981	17.14	69,377	14.37
ญาติ	74,375	20.25	899	2.13	75,274	18.38	6,590	11.53	198	1.24	6,788	9.29	80,965	19.07	1,097	1.88	82,062	17.00
กลุ่มที่ทำงาน	20,149	5.48	1,019	2.40	21,168	5.17	1,253	2.19	873	5.48	2,126	2.90	21,402	5.05	1,892	3.25	23,294	4.83
รวม	367,323	100.00	42,298	100.00	409,621	100.00	57,165	100.00	15,929	100.00	73,094	100.00	424,488	100.00	58,227	100.00	482,715	100.00

จำนวนผู้เยี่ยมชม จำนวนตามวัตถุประสงค์หลักของการเดินทาง ปี 2549

จังหวัดชุมพร

วัตถุประสงค์หลัก ของการเดินทาง	นักท่องเที่ยว						นักทัศนาจร						ผู้เยี่ยมชม					
	ไทย	ร้อยละ	ต่างประเทศ	ร้อยละ	รวม	ร้อยละ	ไทย	ร้อยละ	ต่างประเทศ	ร้อยละ	รวม	ร้อยละ	ไทย	ร้อยละ	ต่างประเทศ	ร้อยละ	รวม	ร้อยละ
1. ท่องเที่ยว/พักผ่อน	151,975	41.37	36,057	85.25	188,032	45.90	29,301	51.26	14,406	90.44	43,707	59.80	181,276	42.70	50,463	86.67	231,739	48.01
2. ประชุม/อบรม/สัมมนา/ดูงาน	42,677	11.62	58	0.14	42,735	10.43	6,542	11.44	151	0.95	6,693	9.16	49,219	11.59	209	0.36	49,428	10.24
3. ติดต่อธุรกิจ	19,856	5.41	2,597	6.14	22,453	5.48	4,530	7.92	772	4.85	5,302	7.25	24,386	5.74	3,369	5.79	27,755	5.75
4. ปฏิบัติราชการ	22,600	6.15	577	1.36	23,177	5.66	4,842	8.47	28	0.18	4,870	6.66	27,442	6.46	605	1.04	28,047	5.81
5. เชี่ยมญาติ/เพื่อน	117,592	32.01	1,248	2.95	118,840	29.01	9,275	16.22	310	1.95	9,585	13.11	126,867	29.89	1,558	2.68	128,425	26.60
6. ชมนิทรรศการ/แสดงสินค้า	10,367	2.82	-	-	10,367	2.53	2,675	4.69	-	-	2,675	3.66	13,042	3.07	-	-	13,042	2.70
7. ได้รับรางวัล	1,157	0.31	-	-	1,157	0.28	-	-	243	1.53	243	0.33	1,157	0.27	243	0.42	1,400	0.29
8. อื่น ๆ	1,099	0.31	1,761	4.16	2,860	0.71	-	-	19	0.10	19	0.03	1,099	0.28	1,780	3.04	2,879	0.60
รวมทั้งหมด	367,323	100.00	42,298	100.00	409,621	100.00	57,165	100.00	15,929	100.00	73,094	100.00	424,488	100.00	58,227	100.00	482,715	100.00

จำนวนผู้เยี่ยมชม จำนวนตามจำนวนจังหวัดที่รวมอยู่ในการเดินทางแต่ละครั้ง ปี 2549

จังหวัดชุมพร

จำนวนจังหวัดที่ รวมอยู่ในการเดินทาง	นักท่องเที่ยว						นักท่องเที่ยว						ผู้เยี่ยมชม					
	ไทย	ร้อยละ	ต่างประเทศ	ร้อยละ	รวม	ร้อยละ	ไทย	ร้อยละ	ต่างประเทศ	ร้อยละ	รวม	ร้อยละ	ไทย	ร้อยละ	ต่างประเทศ	ร้อยละ	รวม	ร้อยละ
1 จังหวัด	267,126	72.72	20,504	48.48	287,630	70.22	47,781	83.58	3,537	22.20	51,318	70.21	314,907	74.19	24,041	41.29	338,948	70.22
2 จังหวัด	78,204	21.29	6,497	15.36	84,701	20.68	8,443	14.77	5,318	33.39	13,761	18.83	86,647	20.41	11,815	20.29	98,462	20.40
3 จังหวัด	18,593	5.06	9,884	23.37	28,477	6.95	941	1.65	4,093	25.70	5,034	6.89	19,534	4.60	13,977	24.00	33,511	6.94
4 จังหวัด	3,400	0.93	5,413	12.79	8,813	2.15	-	-	2,981	18.71	2,981	4.07	3,400	0.80	8,394	14.42	11,794	2.44
5 จังหวัด	-	-	-	-	-	-	-	-	-	-	-	-	-	-	-	-	-	-
มากกว่า 5 จังหวัด	-	-	-	-	-	-	-	-	-	-	-	-	-	-	-	-	-	-
รวม	367,323	100.00	42,298	100.00	409,621	100.00	57,165	100.00	15,929	100.00	73,094	100.00	424,488	100.00	58,227	100.00	482,715	100.00
จำนวนจังหวัดเฉลี่ย/ครั้ง	1.34	-	2.00	-	1.41	-	1.18	-	2.41	-	1.45	-	1.32	-	2.12	-	1.42	-

จำนวนผู้เยี่ยมชม จำนวนตามกิจกรรมที่กระทำระหว่างท่องเที่ยวในจังหวัดนี้ ปี 2549

จังหวัดชุมพร

กิจกรรมที่ร่วมกระทำ ระหว่างอยู่ในจังหวัด	สัดส่วนของการเข้าร่วมกิจกรรม		
	ไทย	ต่างประเทศ	รวม
1. ท่องเที่ยวทั่วไป	79.92	92.61	81.46
2. ซื้อสินค้าและของที่ระลึก	42.04	51.03	43.13
3. กิจกรรมเชิงผจญภัย	7.70	3.77	7.23
4. กิจกรรมทางน้ำ	38.19	39.80	38.38
5. ท่องเที่ยวเชิงนิเวศ	5.98	3.36	5.66
6. กิจกรรมเชิงสุขภาพ	2.45	2.66	2.48
7. กิจกรรมด้านกีฬา	0.24	1.03	0.33
8. นันทนาการ/บันเทิง	1.55	0.00	1.36
9. กิจกรรมเชิงวัฒนธรรม	20.17	18.88	20.01
10. อื่น ๆ (เกษตร อนุรักษ์ธรรมชาติ)	6.39	2.14	5.88

จำนวนผู้เยี่ยมชม จำนวนตามสถานที่ท่องเที่ยว ปี 2549

จังหวัดชุมพร

สถานที่ท่องเที่ยว	สัดส่วนการเข้าแหล่งท่องเที่ยวหลัก		
	ไทย	ต่างประเทศ	รวม
อนุสรณ์สถานกรมหลวงชุมพร	81.81	59.67	79.14
หาดทรายรี	45.48	67.31	48.11
หาดทุ่งวัวแล่น	45.79	9.59	41.42
อุทยานแห่งชาติหมู่เกาะชุมพร	19.11	15.98	18.73
พิพิธภัณฑสถานแห่งชาติ	4.56	6.02	4.74
ศาลหลักเมือง	4.07	4.21	4.08
หาดภราดร	3.32	3.08	3.29
สวนสมเด็จพระศรีนครินทร์	1.05	0.75	1.01

ข้อมูลสถานพักแรมในจังหวัดชุมพร

มกราคม-ธันวาคม

	2549	2548	อัตราการเปลี่ยนแปลง
จำนวนโรงแรม(แห่ง)	44	44	-
กลุ่ม 4	15	15	-
กลุ่ม 5	18	18	-
เกสท์เฮาส์	11	11	-
จำนวนห้องพัก(ห้อง)	1,643	1,441	+ 14.02
กลุ่ม 4	717	535	+ 34.02
กลุ่ม 5	802	791	+ 1.39
เกสท์เฮาส์	124	115	+ 7.83
อัตราการเข้าพักเฉลี่ย(%)	30.97	29.28	+ 1.69
กลุ่ม 4	35.87	33.89	+ 1.98
กลุ่ม 5	26.92	26.36	+ 0.56
เกสท์เฮาส์	28.85	27.98	+ 0.87
จำนวนนักท่องเที่ยวที่พักโรงแรม(คน)	268,279	257,469	+ 4.20
กลุ่ม 4	114,809	93,555	+ 22.72
กลุ่ม 5	131,982	144,867	- 8.89
เกสท์เฮาส์	21,488	19,047	+ 12.82
ระยะพำนักเฉลี่ย(วัน)	1.26	1.22	+ 0.04
กลุ่ม 4	1.44	1.41	+ 0.03
กลุ่ม 5	1.13	1.12	+ 0.01
เกสท์เฮาส์	1.07	1.09	- 0.02
จำนวนคนต่อห้อง	1.96	2.00	- 0.04
กลุ่ม 4	2.00	2.02	- 0.02
กลุ่ม 5	1.92	2.00	- 0.08
เกสท์เฮาส์	1.97	1.94	+ 0.03

Occupancy Rate of Accommodation Establishments in Chumporn 2006

Month	Hotel			Grand Total
	Group 4	Group 5	Guesthouse	
January	36.59	22.00	46.39	30.21
February	37.02	30.59	25.26	32.99
March	40.61	25.46	21.68	31.79
April	38.95	32.19	38.57	35.62
May	40.41	20.69	23.95	29.54
June	30.53	36.47	26.34	33.11
Total(Jan.-Jun.)	37.35	27.90	30.37	32.21
July	39.26	26.19	23.41	30.82
August	37.33	32.39	26.17	33.73
September	34.92	14.89	29.27	23.47
October	37.00	25.56	33.95	31.19
November	30.24	30.24	28.02	28.73
December	30.60	26.35	23.19	27.97
Total(Jul.-Dec.)	34.89	25.94	27.34	29.32
Grand Total	35.87	26.92	28.85	30.97

Guest Arrivals at Accommodation Establishments in Chumphon

Nationality	January-December		
	2006	2005	Δ(%)
Thai	245,199	240,254	+ 2.06
Malaysia	746	183	+ 307.65
Singapore	87	143	- 39.16
China	507	192	+ 164.06
Hong Kong	116	150	- 22.67
Japan	744	639	+ 16.43
Korea	249	98	+ 154.08
Taiwan	135	153	- 11.76
Austria	694	567	+ 22.40
Belgium	487	307	+ 58.63
Denmark	1,416	947	+ 49.52
France	1,572	920	+ 70.87
Germany	4,006	3,554	+ 12.72
Italy	395	435	- 9.20
Netherlands	2,403	1,635	+ 46.97
Sweden	844	704	+ 19.89
Switzerland	785	673	+ 16.64
U.K.	1,940	1,343	+ 44.45
U.S.A.	950	794	+ 19.65
Canada	438	604	- 27.48
Middle East	42	10	+ 320.00
Australia	1,011	567	+ 78.31
New Zealand	193	210	- 8.10
India	70	19	+ 268.42
Russia	106	48	+ 120.83
East Europe	28	-	
Indonesia	71	17	+ 317.65
Philippines	117	12	+ 875.00
Finland	82	55	+ 49.09
Norway	334	181	+ 84.53
Spain	194	30	+ 546.67
Africa	16	2	+ 700.00
Myanmar	96	44	+ 118.18
Israel	77	31	+ 148.39
Loas	35	-	
Vietnam	7	-	
Others	2,087	1,948	+ 7.14
Total	268,279	257,469	+ 4.20
Thai	245,199	240,254	+ 2.06
Foreigners	23,080	17,215	+ 34.07

Guest Arrivals at Accommodation Establishments in Chumphon 2006

Total

Nationality	Total	Jan.	Feb.	Mar.	Apr.	May	Jun.	Jan.-Jun.	Jul.	Aug.	Sep.	Oct.	Nov.	Dec.	Jul.-Dec.
Thai	245,199	21,171	22,245	23,338	27,118	23,213	20,897	137,982	22,049	20,946	14,225	18,534	13,458	18,005	107,217
Malaysia	746	146	70	215	119	12	47	609	14	5	6	6	5	101	137
Singapore	87	-	-	-	10	6	11	27	11	22	16	2	1	8	60
China	507	3	-	97	95	15	49	259	8	8	16	22	11	183	248
Hong Kong	116	8	9	11	4	6	11	49	-	-	13	14	5	35	67
Japan	744	36	49	83	75	32	37	312	20	108	83	40	19	162	432
Korea	249	29	31	23	42	9	34	168	21	-	11	9	10	30	81
Taiwan	135	3	2	18	11	9	8	51	20	10	26	17	-	11	84
Austria	694	99	24	130	35	32	56	376	37	72	36	39	21	113	318
Belgium	487	93	37	48	26	91	24	319	32	28	11	26	25	46	168
Denmark	1,416	169	248	249	62	28	38	794	228	108	60	54	74	98	622
France	1,572	82	92	198	69	77	85	603	94	116	394	73	64	228	969
Germany	4,006	577	261	524	373	194	95	2,024	131	358	198	199	350	746	1,982
Italy	395	11	41	53	6	72	8	191	15	29	81	16	11	52	204
Netherlands	2,403	191	111	234	86	168	149	939	349	240	146	324	102	303	1,464
Sweden	844	168	57	136	41	16	36	454	32	64	59	26	58	151	390
Switzerland	785	103	52	72	19	38	18	302	60	70	49	24	46	234	483
U.K.	1,940	117	93	222	170	58	46	706	78	171	472	81	107	325	1,234
U.S.A.	950	45	56	165	75	20	40	401	68	87	75	42	60	217	549
Canada	438	100	57	36	21	9	3	226	10	18	46	19	27	92	212
Middle East	42	-	-	7	35	-	-	42	-	-	-	-	-	-	-
Australia	1,011	66	120	64	21	42	30	343	51	35	334	35	42	171	668
New Zealand	193	13	5	47	2	-	7	74	15	14	19	6	11	54	119
India	70	8	2	14	9	-	-	33	-	5	8	-	5	19	37
Russia	106	8	5	39	4	-	2	58	16	-	-	13	-	19	1,342
East Europe	28	-	-	11	17	-	-	28	-	-	-	-	-	-	-
Indonesia	71	3	-	42	-	-	-	45	-	-	11	-	-	15	26
Philippines	117	-	-	29	6	-	-	35	28	-	25	6	-	23	82
Finland	82	14	11	18	2	4	2	51	3	2	6	6	14	-	31
Norway	334	12	52	31	19	6	-	120	18	6	47	6	7	130	214
Spain	194	5	2	-	3	-	10	20	12	25	-	3	20	114	174
Africa	16	3	-	4	-	-	-	7	-	6	-	-	-	3	9
Myanmar	96	1	28	21	4	6	30	90	-	-	-	-	6	-	6
Israel	77	-	-	18	13	6	-	37	20	-	-	6	14	-	40
Laos	35	-	-	18	17	-	-	35	-	-	-	-	-	-	-
Vietnam	7	-	-	7	-	-	-	7	-	-	-	-	-	-	-
Others	2,087	324	74	398	213	217	101	1,327	55	386	39	57	73	150	760
Total	268,279	23,608	23,834	26,620	28,822	24,386	21,874	149,144	23,495	22,939	16,512	19,705	14,646	21,838	120,429

Guest Arrivals at Accommodation Establishments in Chumphon 2006

Hotel Group 4

Nationality	Total	Jan.	Feb.	Mar.	Apr.	May	Jun.	Jan.-Jun.	Jul.	Aug.	Sep.	Oct.	Nov.	Dec.	Jul.-Dec.
Thai	102,263	8,595	7,012	11,851	10,594	11,640	6,834	56,526	8,952	7,039	7,356	8,497	3,946	9,947	45,737
Malaysia	488	146	70	133	15	6	4	374	14	5	3	6	5	81	114
Singapore	29	-	-	-	6	-	11	17	3	4	2	2	1	-	12
China	196	3	-	-	-	3	-	6	8	2	2	22	11	145	190
Hong Kong	66	8	4	-	4	6	11	33	-	-	10	14	5	4	33
Japan	369	23	33	24	25	26	34	165	-	27	50	33	7	87	204
Korea	104	16	-	9	7	9	16	57	21	-	3	9	10	4	47
Taiwan	127	3	2	18	11	9	8	51	20	10	18	17	-	11	76
Austria	208	41	8	18	5	14	4	90	17	29	16	19	3	34	118
Belgium	194	9	16	27	9	23	18	102	20	16	5	6	7	38	92
Denmark	1,160	150	222	192	49	16	29	658	216	77	40	41	71	57	502
France	675	50	56	60	41	65	39	311	74	60	35	53	29	113	364
Germany	2,064	225	199	245	117	90	92	968	111	168	136	179	149	353	1,096
Italy	241	5	36	42	6	11	2	102	15	18	53	16	11	26	139
Netherlands	2,152	127	111	208	70	168	115	799	349	227	146	324	96	211	1,353
Sweden	454	91	36	95	16	10	6	254	24	2	26	19	52	77	200
Switzerland	314	32	31	38	4	7	18	130	44	13	30	17	31	49	184
U.K.	814	46	77	102	95	46	16	382	50	42	26	61	63	190	432
U.S.A.	499	21	30	82	35	20	40	228	52	42	47	22	33	75	271
Canada	204	48	52	9	8	9	3	129	6	12	6	19	15	17	75
Middle East	-	-	-	-	-	-	-	-	-	-	-	-	-	-	-
Australia	315	8	21	57	6	11	30	133	47	12	3	28	39	53	182
New Zealand	84	13	5	-	2	-	7	27	15	7	5	6	11	13	57
India	39	8	2	-	-	-	-	10	-	5	-	-	5	19	29
Russia	69	8	5	18	4	-	2	37	-	-	-	13	-	19	32
East Europe	-	-	-	-	-	-	-	-	-	-	-	-	-	-	-
Indonesia	19	3	-	13	-	-	-	16	-	-	3	-	-	-	3
Philippines	14	-	-	-	6	-	-	6	-	-	2	6	-	-	8
Finland	43	8	11	-	2	4	2	27	3	2	-	6	5	-	16
Norway	158	12	52	27	19	6	0	116	18	6	5	6	7	-	42
Spain	44	5	2	0	3	-	10	20	-	7	-	3	5	9	24
Africa	7	3	-	4	-	-	-	7	-	-	-	-	-	-	-
Myanmar	3	1	2	-	-	-	-	3	-	-	-	-	-	-	-
Israel	39	-	-	-	13	-	-	13	12	-	-	6	8	-	26
Laos	-	-	-	-	-	-	-	-	-	-	-	-	-	-	-
Vietnam	-	-	-	-	-	-	-	-	-	-	-	-	-	-	-
Others	1,354	298	12	374	167	192	101	1,144	47	54	39	17	25	28	210
Total	114,809	10,006	8,107	13,646	11,339	12,391	7,452	62,941	10,138	7,886	8,067	9,467	4,650	11,660	51,868

Guest Arrivals at Accommodation Establishments in Chumphon 2006

Hotel Group 5

Nationality	Total	Jan.	Feb.	Mar.	Apr.	May	Jun.	Jan.-Jun.	Jul.	Aug.	Sep.	Oct.	Nov.	Dec.	Jul.-Dec.
Thai	124,013	9,442	13,865	10,426	14,333	9,580	12,075	69,721	11,616	12,891	5,624	8,207	8,657	7,297	54,292
Malaysia	253	-	-	82	104	6	43	235	-	-	3	-	-	15	18
Singapore	58	-	-	-	4	6	-	10	8	18	14	-	-	8	48
China	311	-	-	97	95	12	49	253	-	6	14	-	-	38	58
Hong Kong	50	-	5	11	-	-	-	16	-	-	3	-	-	31	34
Japan	274	13	16	54	47	6	3	139	20	31	25	7	6	46	135
Korea	142	13	31	14	35	-	18	111	-	-	8	-	-	23	31
Taiwan	8	-	-	-	-	-	-	-	-	-	8	-	-	-	8
Austria	459	58	16	107	30	18	52	281	20	43	20	20	6	69	178
Belgium	281	84	21	18	17	68	6	214	12	12	6	20	9	8	67
Denmark	253	19	26	57	13	12	9	136	12	31	20	13	3	38	117
France	511	32	36	133	17	12	46	276	20	31	79	20	9	76	235
Germany	1,625	348	62	258	224	104	3	999	20	123	31	20	157	275	626
Italy	137	6	5	11	-	61	6	89	-	-	25	-	-	23	48
Netherlands	193	64	-	7	-	-	34	105	-	6	-	-	6	76	88
Sweden	364	77	21	36	22	6	30	192	8	62	28	7	6	61	172
Switzerland	386	71	21	29	4	31	-	156	16	43	11	7	15	138	230
U.K.	507	71	16	107	35	12	30	271	28	62	48	20	9	69	236
U.S.A.	341	19	26	64	35	-	-	144	16	31	25	20	21	84	197
Canada	172	52	5	14	-	-	-	71	4	6	37	-	-	54	101
Middle East	42	-	-	7	35	-	-	42	-	-	-	-	-	-	-
Australia	368	58	99	7	4	31	-	199	4	12	59	7	3	84	169
New Zealand	99	-	-	47	-	-	-	47	-	-	14	-	-	38	52
India	31	-	-	14	9	-	-	23	-	-	8	-	-	-	8
Russia	34	-	-	18	-	-	-	18	16	-	-	-	-	-	16
East Europe	17	-	-	-	17	-	-	17	-	-	-	-	-	-	-
Indonesia	52	-	-	29	-	-	-	29	-	-	8	-	-	15	23
Philippines	103	-	-	29	-	-	-	29	28	-	23	-	-	23	74
Finland	30	6	-	18	-	-	-	24	-	-	6	-	-	-	6
Norway	176	-	-	4	-	-	-	4	-	-	42	-	-	130	172
Spain	104	-	-	-	-	-	-	-	12	-	-	-	-	92	104
Africa	6	-	-	-	-	-	-	-	-	6	-	-	-	-	6
Myanmar	93	-	26	21	4	6	30	87	-	-	-	-	6	-	6
Israel	38	-	-	18	-	6	-	24	8	-	-	-	6	-	14
Laos	35	-	-	18	17	-	-	35	-	-	-	-	-	-	-
Vietnam	7	-	-	7	-	-	-	7	-	-	-	-	-	-	-
Others	409	26	62	-	35	25	-	148	8	49	-	40	42	122	261
Total	131,982	10,459	14,359	11,762	15,136	10,002	12,434	74,152	11,876	13,463	6,189	8,408	8,961	8,933	57,830

Guest Arrivals at Accommodation Establishments in Chumphon 2006

Guesthouse

Nationality	Total	Jan.	Feb.	Mar.	Apr.	May	Jun.	Jan.-Jun.	Jul.	Aug.	Sep.	Oct.	Nov.	Dec.	Jul.-Dec.
Thai	18,923	3,134	1,368	1,061	2,191	1,993	1,988	11,735	1,481	1,016	1,245	1,830	855	761	7,188
Malaysia	5	-	-	-	-	-	-	-	-	-	-	-	-	5	5
Singapore	-	-	-	-	-	-	-	-	-	-	-	-	-	-	-
China	-	-	-	-	-	-	-	-	-	-	-	-	-	-	-
Hong Kong	-	-	-	-	-	-	-	-	-	-	-	-	-	-	-
Japan	101	-	-	5	3	-	-	8	-	50	8	-	6	29	93
Korea	3	-	-	-	-	-	-	-	-	-	-	-	-	3	3
Taiwan	-	-	-	-	-	-	-	-	-	-	-	-	-	-	-
Austria	27	-	-	5	-	-	-	5	-	-	-	-	12	10	22
Belgium	12	-	-	3	-	-	-	3	-	-	-	-	9	-	9
Denmark	3	-	-	-	-	-	-	-	-	-	-	-	-	3	3
France	386	-	-	5	11	-	-	16	-	25	280	-	26	39	370
Germany	317	4	-	21	32	-	-	57	-	67	31	-	44	118	260
Italy	17	-	-	-	-	-	-	-	-	11	3	-	-	3	17
Netherlands	58	-	-	19	16	-	-	35	-	7	-	-	-	16	23
Sweden	26	-	-	5	3	-	-	8	-	-	5	-	-	13	18
Switzerland	85	-	-	5	11	-	-	16	-	14	8	-	-	47	69
U.K.	619	-	-	13	40	-	-	53	-	67	398	-	35	66	566
U.S.A.	110	5	-	19	5	-	-	29	-	14	3	-	6	58	81
Canada	62	-	-	13	13	-	-	26	-	-	3	-	12	21	36
Middle East	-	-	-	-	-	-	-	-	-	-	-	-	-	-	-
Australia	328	-	-	-	11	-	-	11	-	11	272	-	-	34	317
New Zealand	10	-	-	-	-	-	-	-	-	7	-	-	-	3	10
India	-	-	-	-	-	-	-	-	-	-	-	-	-	-	-
Russia	3	-	-	3	-	-	-	3	-	-	-	-	-	-	-
East Europe	11	-	-	11	-	-	-	11	-	-	-	-	-	-	-
Indonesia	-	-	-	-	-	-	-	-	-	-	-	-	-	-	-
Philippines	-	-	-	-	-	-	-	-	-	-	-	-	-	-	-
Finland	9	-	-	-	-	-	-	-	-	-	-	-	9	-	9
Norway	-	-	-	-	-	-	-	-	-	-	-	-	-	-	-
Spain	46	-	-	-	-	-	-	-	-	18	-	-	15	13	46
Africa	3	-	-	-	-	-	-	-	-	-	-	-	-	-	3
Myanmar	-	-	-	-	-	-	-	-	-	-	-	-	-	-	-
Israel	-	-	-	-	-	-	-	-	-	-	-	-	-	-	-
Laos	-	-	-	-	-	-	-	-	-	-	-	-	-	-	-
Vietnam	-	-	-	-	-	-	-	-	-	-	-	-	-	-	-
Others	324	-	-	24	11	-	-	35	-	283	-	-	6	-	289
Total	21,488	3,143	1,368	1,212	2,347	1,993	1,988	12,051	1,481	1,590	2,256	1,830	1,035	1,245	9,437

สถิติท่องเที่ยวภายในประเทศปี ๒๕๔๘

ภาคใต้

จังหวัดตรัง

สถานการณ์ท่องเที่ยวในจังหวัดศรีสะเกษ

สถานการณ์การท่องเที่ยวในศรีสะเกษปีนี้มีนักท่องเที่ยวเพิ่มขึ้นร้อยละ 17.41 เมื่อเทียบกับปีที่ผ่านมา เพราะมีปัจจัยผลักดันที่ส่งผลให้เกิดการเดินทางท่องเที่ยวหลายปัจจัย อาทิ การจัดโรดโชว์ต่างประเทศ การได้รับผลประโยชน์จากการขยายสนามบินกระบี่เป็นสนามบินนานาชาติ ซึ่งช่วยเพิ่มความสะดวกทางการท่องเที่ยวที่จะเดินทางเชื่อมโยงเข้ามาท่องเที่ยวในจังหวัดศรีสะเกษ และเป็นการขยายโอกาสให้นักท่องเที่ยวมีตัวเลือกมากขึ้นในการเดินทาง การปรับลดราคาหรือจัดโปรโมชั่นพิเศษของโรงแรมที่พักและแพ็คเกจทัวร์ต่างๆ ช่วงนอกฤดูกาลท่องเที่ยว การส่งเสริมการขายห้องพักโดยเน้นกลุ่มประชุมสัมมนา โครงการส่งเสริมการตลาด Agent Fam Trip รวมทั้งการส่งเสริมกิจกรรมท่องเที่ยวในพื้นที่ เช่น เทศกาลตรุษจีน งานเปิดฟ้าเมืองศรีสะเกษ การแข่งขันรถยนต์เนสซาเลนท์ 2006 นอกจากนี้ ยังได้รับปัจจัยเสริมจากการเปิดบริการสายการบินต้นทุนต่ำ ของสายการบินนกแอร์ ซึ่งปัจจัยดังกล่าว ได้ส่งผลให้เกิดกระแสการเดินทางทั้งจากคนไทยและชาวต่างชาติเดินทางหลังไหลเข้ามาในพื้นที่มากขึ้น โดยผู้เยี่ยมชมคนไทยมีการเติบโตเพิ่มขึ้นร้อยละ 15.48 ส่วนใหญ่เป็นนักท่องเที่ยวคนไทยเชื้อสายจีนที่เดินทางมาจากจังหวัดใกล้เคียง และชาวต่างชาติที่ทำงานในถิ่นอื่นกลับมาเยี่ยมญาติและท่องเที่ยวพักผ่อนในช่วงวันหยุดติดต่อกัน โดยส่วนใหญ่เป็นกลุ่มวัยทำงานและกลุ่มครอบครัว ขณะเดียวกัน กลุ่มนักธุรกิจและกลุ่มข้าราชการที่เดินทางเข้ามาประชุมสัมมนาในจังหวัด จัดเป็นกลุ่มที่เริ่มมีแนวโน้มอยู่ในทิศทางที่ดี ทั้งนี้ส่วนหนึ่งเป็นผลของการกระตุ้นตลาดกลุ่มประชุมสัมมนามากขึ้น โดยเฉพาะตลาดในพื้นที่จังหวัดใกล้เคียง สำหรับผู้เยี่ยมชมชาวต่างชาติมีการเติบโตเพิ่มขึ้นร้อยละ 39.06 โดยส่วนใหญ่เป็นกลุ่มตลาดมาเลเซีย สวีเดน เยอรมนี ฝรั่งเศส ที่ชื่นชอบกิจกรรมพายเรือแคนู ดำน้ำ และนิยมเข้าพักตามชายหาดและเกาะต่างๆ อาทิ เกาะลิบง เกาะกระดาน เกาะไหง อุทยานแห่งชาติหมู่เกาะเกตุรา โดยส่วนใหญ่เดินทางมากับเพื่อนหรือคู่รัก และร้อยละ 60 เป็นนักท่องเที่ยวที่เดินทางมาเป็นครั้งแรก

ส่วนการเดินทางท่องเที่ยวแต่ละครั้งนักท่องเที่ยวมีระยะเวลาพำนักเฉลี่ย 2.66 วัน ลดลงจากเดิม และจากจำนวนนักท่องเที่ยว คืนพักและการใช้จ่ายแต่ละวันประมาณ 1,720.33 บาท เมื่อนำมาคำนวณหารายได้ที่เกิดจากนักท่องเที่ยวเท่ากับ 2,561.85 ล้านบาท ส่วนนักท่องเที่ยวมีค่าใช้จ่ายเฉลี่ยต่อคนต่อวันประมาณ 891.84 บาท ก่อให้เกิดรายได้หมุนเวียนในแหล่งท่องเที่ยวรวมเป็นเงิน 128.73 ล้านบาท เมื่อรวมรายได้ทั้งหมดที่เกิดจากการท่องเที่ยวภายในจังหวัดศรีสะเกษจะเท่ากับ 2,690.58 ล้านบาทหรือมีค่าใช้จ่ายระหว่างอยู่ในจังหวัดศรีสะเกษประมาณ 1,647.13 บาท

สำหรับสถานการณ์ด้านการพักรวม พบว่า จำนวนห้องพัก 2,175 ห้อง เพิ่มขึ้นเล็กน้อย โดยมีอัตราการเข้าพักเฉลี่ยทั้งปีอยู่ที่ร้อยละ 36.07 เพิ่มขึ้นจากปีที่ผ่านมา ร้อยละ 4.84 โดยนักท่องเที่ยวมีระยะเวลาพำนักเฉลี่ยในสถานพักรวมเพิ่มขึ้นเล็กน้อยคือ 1.44 วัน

Internal Tourism in Trang

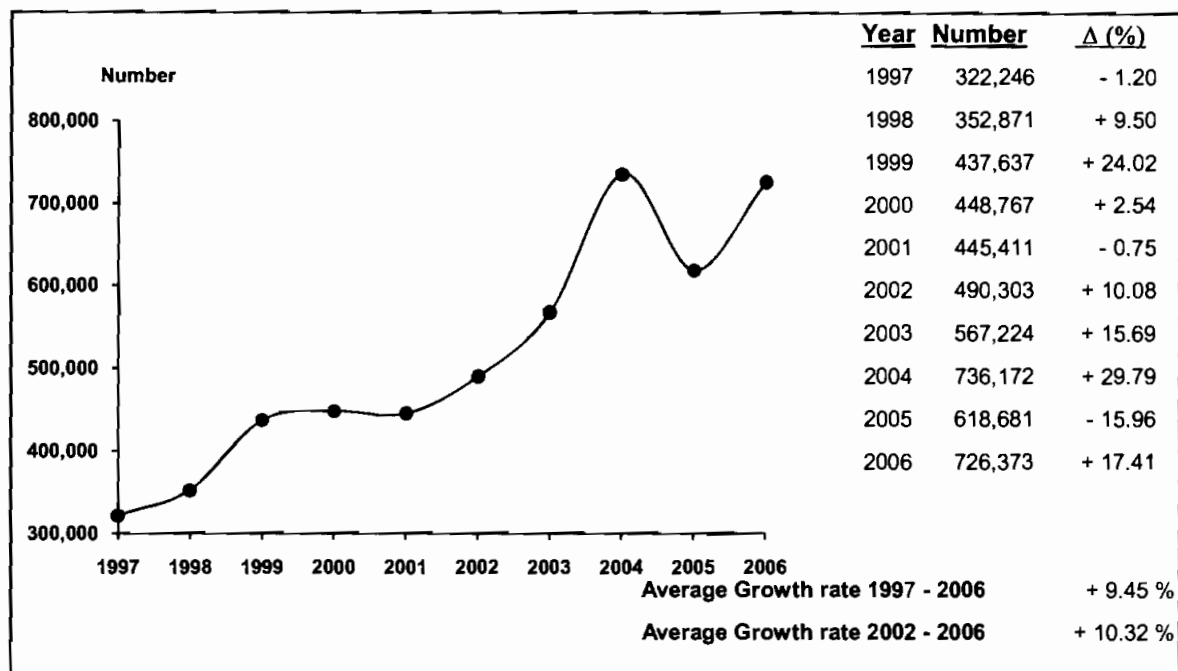

2006	2005	% Δ
------	------	-----



2006	2005	% Δ
------	------	-----

Visitors

	2006	2005	% Δ
Thai	656,007	568,081	+ 15.48
Foreigners	70,366	50,600	+ 39.06

Sex

	2006	2005	% Δ
Male	333,461	69,100	+ 382.58
Female	392,912	63,093	+ 522.75

Age

	2006	2005	% Δ
Under 25	104,654	164,296	- 36.30
25 - 34	190,560	184,845	+ 3.09
35 - 44	214,642	143,711	+ 49.36
45 - 54	139,732	74,028	+ 88.76
55 and over	76,785	51,801	+ 48.23

Travel Arrangement

	2006	2005	% Δ
Group Tour	43,006	50,866	- 15.45
Non Group Tour	683,367	567,815	+ 20.35

Mode of transport

	2006	2005	% Δ
Plane	33,872	27,779	+ 21.93
Train	139,397	116,698	+ 19.45
Bus	224,918	172,502	+ 30.39
Automobile	326,483	301,702	+ 8.21
Others	1,703	-	-

Region of Residence

1. Thai

	2006	2005	% Δ
- Bangkok	114,689	102,890	+ 11.47
- Central Region	40,604	28,112	+ 44.44
- Eastern Region	37,600	31,503	+ 19.35
- Western Region	14,539	27,829	- 47.76
- Northern Region	22,419	28,983	- 22.65
- Southern Region	412,014	264,756	+ 55.62
- Northeastern Region	14,142	84,008	- 83.17

Purpose of Visit

	2006	2005	% Δ
Holiday	580,481	499,374	+ 16.24
Business	35,085	45,311	- 22.57
Official Visit	40,249	26,364	+ 52.67
Convention	68,125	32,903	+ 107.05
Others	2,433	14,729	- 83.48

2. Foreigners

	2006	2005	% Δ
- The Americas	4,969	12,363	- 59.81
- Europe	38,723	25,860	+ 49.74
- Oceania	3,615	3,079	+ 17.41
- ASIA	15,996	7,512	+ 112.94
- Middle East	226	503	- 55.07
- Africa	6,837	1,283	+ 432.89

Internal Tourism in Trang 2005 - 2006

Type of Data	2005	Δ (%)	2006	Δ (%)
Visitor	618,681	- 15.96	726,373	+ 17.41
Thai	568,081	- 12.40	656,007	+ 15.48
Foreigners	50,600	- 42.27	70,366	+ 39.06
Tourist	486,488	- 17.80	582,030	+ 19.64
Thai	444,460	- 13.68	521,749	+ 17.39
Foreigners	42,028	- 45.39	60,281	+ 43.43
Excursionist	132,193	- 8.41	144,343	+ 9.19
Thai	123,621	- 7.49	134,258	+ 8.60
Foreigners	8,572	- 19.87	10,085	+ 17.65
Average Length of Stay (Day)	2.64	-	2.56	-
Thai	2.57	-	2.46	-
Foreigners	3.37	-	3.40	-
Average Expenditure (Baht/Person/Day)				
Visitor	1,618.85	- 3.14	1,647.13	+ 1.75
Thai	1,585.71	- 2.90	1,604.04	+ 1.16
Foreigners	1,898.13	- 2.82	1,931.78	+ 1.77
Tourist	1,697.55	- 8.72	1,720.33	+ 1.34
Thai	1,665.75	- 8.57	1,678.48	+ 0.76
Foreigners	1,959.20	- 7.24	1,983.04	+ 1.22
Excursionist	848.91	- 5.53	891.84	+ 5.06
Thai	846.14	- 6.57	891.87	+ 5.40
Foreigners	888.94	+ 9.68	891.42	+ 0.28
Revenue (Million Baht)				
Visitor	2,292.44	- 28.73	2,690.58	+ 17.37
Thai	2,007.33	- 23.18	2,275.67	+ 13.37
Foreigners	285.11	- 52.76	414.91	+ 45.53
ACCOMMODATION ESTABLISHMENTS				
Establishments	44	+ 2.33	46	+ 4.55
Rooms	2,164	+ 1.36	2,175	+ 0.51
Occupancy Rate (%)	31.23	- 5.15	36.07	+ 4.84
Average Length of Stay (Day)	1.37	0	1.44	+ 0.07
Number of Guest Arrivals	340,444	- 21.99	422,425	+ 24.08
Thai	312,676	- 16.02	375,220	+ 20.00
Foreigners	27,768	- 56.68	47,205	+ 70.00

สรุปข้อมูลผู้เยี่ยมเยือน ปี 2549

จังหวัดศรีสะเกษ

รายการข้อมูล		ไทย	ต่างประเทศ	รวม
จำนวนผู้เยี่ยมเยือน		656,007	70,366	726,373
นักท่องเที่ยว		521,749	60,281	582,030
นักท่องเที่ยว		134,258	10,085	144,343
จำนวนผู้เยี่ยมเยือนจำแนกตามพาหนะการเดินทาง		656,007	70,366	726,373
ประเภท การเดินทาง	เครื่องบิน	26,300	7,572	33,872
	รถไฟ	123,608	15,789	139,397
	รถโดยสารประจำทาง	191,050	33,868	224,918
	รถส่วนตัว	315,049	11,434	326,483
	อื่น ๆ	-	1,703	1,703
จำนวนนักท่องเที่ยวจำแนกตามประเภทที่พัก		521,749	60,281	582,030
โรงแรม		375,220	47,205	422,425
เกสต์เฮาส์		-	-	-
บังกะโล/รีสอร์ท		-	-	-
บ้านญาติ/เพื่อน		96,140	5,215	101,355
ที่พักในอุทยานฯ		35,852	162	36,014
บ้านรับรองฯ		892	-	892
อื่น ๆ (อพาร์เมนท์ วัด เป็นต้น)		13,645	7,699	21,344
ระยะเวลาพำนักเฉลี่ยของนักท่องเที่ยว(วัน)		2.46	3.40	2.56
ค่าใช้จ่ายเฉลี่ย/คน/วัน(บาท)		1,604.04	1,931.78	1,647.13
นักท่องเที่ยว		1,678.48	1,983.04	1,720.33
นักท่องเที่ยว		891.87	891.42	891.84
รายได้(ล้านบาท)		2,275.67	414.91	2,690.58
นักท่องเที่ยว		2,155.93	405.92	2,561.85
นักท่องเที่ยว		119.74	8.99	128.73
จำนวนครั้งเฉลี่ยของการเดินทางในรอบปี(ครั้ง)		2.37	1.56	2.29
นักท่องเที่ยว		2.25	1.57	2.18
นักท่องเที่ยว		2.81	1.48	2.72

หมายเหตุ : ปี 2549 ค่าใช้จ่ายเฉลี่ยรายหมวดเป็นข้อมูลจากการสำรวจนักท่องเที่ยว ณ จุดเดินทางออกของจังหวัดนี้ โดยไม่นับรวมค่าพาหนะเดินทางระหว่างจังหวัด

และค่าใช้จ่ายบางหมวดที่มีการปรับค่าอื่นๆประกอบเช่นค่าที่พัก ปรับตามอัตราการแลกเปลี่ยน ค่าอาหาร/เครื่องดื่มปรับตามค่าดัชนีผู้บริโภค ค่าบริการเดินทาง/

ค่าพาหนะการเดินทางปรับตามอัตราการเปลี่ยนแปลงค่าบริการนำเที่ยว ราคาน้ำมัน เป็นต้น

สรุปข้อมูลผู้เยี่ยมเยือน ปี 2549

จัดการเดินทางมาเอง

จังหวัดตรัง

รายการข้อมูล		ไทย	ต่างประเทศ	รวม
จำนวนผู้เยี่ยมเยือน		618,298	65,069	683,367
นักท่องเที่ยว		489,875	55,986	545,861
นักท่องเที่ยว		128,423	9,083	137,506
จำนวนผู้เยี่ยมเยือนจำแนกตามพาหนะการเดินทาง		618,298	65,069	683,367
ประเภท การเดินทาง	เครื่องบิน	23,869	7,365	31,234
	รถไฟ	123,608	15,789	139,397
	รถโดยสารประจำทาง	191,050	33,868	224,918
	รถส่วนตัว	279,771	6,344	286,115
	อื่น ๆ	-	1,703	1,703
จำนวนนักท่องเที่ยวจำแนกตามประเภทที่พัก		489,875	55,986	545,861
โรงแรม		344,281	42,910	387,191
เกสต์เฮาส์		-	-	-
บังกะโล/รีสอร์ท		-	-	-
บ้านญาติ/เพื่อน		95,205	5,215	100,420
ที่พักในอุทยานฯ		35,852	162	36,014
บ้านรับรองฯ		892	-	892
อื่น ๆ (อพาร์เมนท์ วัด เป็นต้น)		13,645	7,699	21,344
ระยะเวลาพักเฉลี่ยของนักท่องเที่ยว(วัน)		2.49	3.47	2.59
ค่าใช้จ่ายเฉลี่ย/คน/วัน(บาท)		1,591.57	1,924.35	1,635.17
นักท่องเที่ยว		1,664.79	1,972.91	1,707.10
นักท่องเที่ยว		896.64	887.36	896.03
รายได้(ล้านบาท)		2,144.10	390.80	2,534.90
นักท่องเที่ยว		2,028.95	382.74	2,411.69
นักท่องเที่ยว		115.15	8.06	123.21

หมายเหตุ : ปี 2549 ค่าใช้จ่ายเฉลี่ยรายหมวดเป็นข้อมูลจากการสำรวจนักท่องเที่ยว ณ จุดเดินทางออกของจังหวัดนี้ โดยไม่นับรวมค่าพาหนะเดินทางระหว่างจังหวัด

และค่าใช้จ่ายบางหมวดที่มีการปรับค่าอื่นๆประกอบเช่นค่าที่พัก ปรับตามอัตราแลกเปลี่ยน ค่าอาหาร/เครื่องดื่มปรับตามค่าดัชนีผู้บริโภค ค่าบริการเดินทาง/

ค่าพาหนะการเดินทางปรับตามอัตราแลกเปลี่ยนแปลงค่าบริการนำเที่ยว ราคาน้ำมัน เป็นต้น

สรุปข้อมูลผู้เยี่ยมเยือน ปี 2549
จัดการเดินทางโดยผ่านบริษัทนำเที่ยว
จังหวัดตรัง

รายการข้อมูล		ไทย	ต่างประเทศ	รวม
จำนวนผู้เยี่ยมเยือน		37,709	5,297	43,006
นักท่องเที่ยวนักทัศนาจร		31,874	4,295	36,169
นักทัศนาจร		5,835	1,002	6,837
จำนวนผู้เยี่ยมเยือนจำแนกตามพาหนะการเดินทาง		37,709	5,297	43,006
ประเภท การเดินทาง	เครื่องบิน	2,431	207	2,638
	รถไฟ	-	-	-
	รถโดยสารประจำทาง	-	-	-
	รถส่วนตัว	35,278	5,090	40,368
	อื่น ๆ	-	-	-
จำนวนนักท่องเที่ยวจำแนกตามประเภทที่พัก		31,874	4,295	36,169
โรงแรม		30,939	4,295	35,234
เกสต์เฮาส์		-	-	-
บังกะโล/รีสอร์ท		-	-	-
บ้านญาติ/เพื่อน		935	-	935
ที่พักในอุทยานฯ		-	-	-
บ้านรับรองฯ		-	-	-
อื่น ๆ (อพาร์เมนท์ วัด เป็นต้น)		-	-	-
ระยะเวลาพำนักเฉลี่ยของนักท่องเที่ยว(วัน)		2.06	2.49	2.11
ค่าใช้จ่ายเฉลี่ย/คน/วัน(บาท)		1,838.73	2,060.68	1,869.92
นักท่องเที่ยวนักทัศนาจร		1,932.12	2,166.76	1,964.97
นักทัศนาจร		786.63	928.14	807.36
รายได้(ล้านบาท)		131.57	24.11	155.68
นักท่องเที่ยวนักทัศนาจร		126.98	23.18	150.16
นักทัศนาจร		4.59	0.93	5.52

หมายเหตุ : ปี 2549 ค่าใช้จ่ายเฉลี่ยรายหมวดเป็นข้อมูลจากการสำรวจนักท่องเที่ยว ณ จุดเดินทางออกของจังหวัดนี้ โดยไม่นับรวมค่าพาหนะเดินทางระหว่างจังหวัด

และค่าใช้จ่ายบางหมวดที่มีการปรับค่าอื่นๆประกอบเช่นค่าที่พัก ปรับตามอัตราแลกเปลี่ยน ค่าอาหาร/เครื่องดื่มปรับตามค่าดัชนีผู้บริโภค ค่าบริการเดินทาง/

ค่าพาหนะการเดินทางปรับตามอัตราแลกเปลี่ยนแปลงค่าบริการนำเที่ยว ราคาน้ำมัน เป็นต้น

จำนวนผู้เยี่ยมชมเยือนจำแนกตามสถานที่พัก และพาหนะการเดินทาง ปี 2549

จังหวัดตรัง

รายการ	พาหนะการเดินทาง	ประเภทที่พัก							นักท่องเที่ยว	นักทัศนาจร	ผู้เยี่ยมชม
		โรงแรม	เกสต์เฮ้าส์	บังกาโล/รีสอร์ท	บ้านญาติ/เพื่อน	ที่พักในอุทยานฯ	บ้านพักรับรอง	อื่นๆ			
ประเภทการเดินทาง	เครื่องบิน - ไทย	11,731	-	-	6,129	2,820	-	-	20,680	5,620	26,300
	- ต่างประเทศ	5,689	-	-	1,883	-	-	-	7,572	-	7,572
	รวม	17,420	-	-	8,012	2,820	-	-	28,252	5,620	33,872
	รถไฟ - ไทย	58,365	-	-	10,097	8,909	-	5,204	82,575	41,033	123,608
	- ต่างประเทศ	6,602	-	-	1,616	-	-	2,480	10,698	5,091	15,789
	รวม	64,967	-	-	11,713	8,909	-	7,684	93,273	46,124	139,397
	รถโดยสาร - ไทย	101,896	-	-	41,513	1,127	446	5,053	150,035	41,015	191,050
	- ต่างประเทศ	27,276	-	-	947	162	-	2,625	31,010	2,858	33,868
	รวม	129,172	-	-	42,460	1,289	446	7,678	181,045	43,873	224,918
	รถส่วนตัว - ไทย	203,228	-	-	38,401	22,996	446	3,388	268,459	46,590	315,049
	- ต่างประเทศ	6,990	-	-	769	-	-	1,539	9,298	2,136	11,434
	รวม	210,218	-	-	39,170	22,996	446	4,927	277,757	48,726	326,483
	อื่นๆ - ไทย	-	-	-	-	-	-	-	-	-	-
	- ต่างประเทศ	648	-	-	-	-	-	1,055	1,703	-	1,703
รวม	648	-	-	-	-	-	1,055	1,703	-	1,703	
รวมทั้งหมด - ไทย	375,220	-	-	96,140	35,852	892	13,645	521,749	134,258	656,007	
- ต่างประเทศ	47,205	-	-	5,215	162	-	7,699	60,281	10,085	70,366	
รวม	422,425	-	-	101,355	36,014	892	21,344	582,030	144,343	726,373	

หมายเหตุ : ผู้เยี่ยมชมเยือน : นักท่องเที่ยวและนักทัศนาจร นักท่องเที่ยว : ผู้เยี่ยมชมที่ค้างคืน นักทัศนาจร : ผู้เยี่ยมชมที่ไม่ค้างคืน

จำนวนผู้เยี่ยมชมออนไลน์ จำแนกตามพาหนะเดินทาง ปี 2549

จังหวัดศรี

พาหนะเดินทาง		นักท่องเที่ยว						นักท่องเที่ยว						ผู้เยี่ยมชม					
		ไทย	ร้อยละ	ต่างประเทศ	ร้อยละ	รวม	ร้อยละ	ไทย	ร้อยละ	ต่างประเทศ	ร้อยละ	รวม	ร้อยละ	ไทย	ร้อยละ	ต่างประเทศ	ร้อยละ	รวม	ร้อยละ
ประเภทการเดินทาง	เครื่องบิน	20,680	3.96	7,572	12.56	28,252	4.85	5,620	4.19	-	-	5,620	3.89	26,300	4.01	7,572	10.76	33,872	4.66
	รถไฟ	82,575	15.83	10,698	17.75	93,273	16.03	41,033	30.56	5,091	50.48	46,124	31.95	123,608	18.84	15,789	22.44	139,397	19.19
	รถโดยสาร	150,035	28.76	31,010	51.44	181,045	31.11	41,015	30.55	2,858	28.34	43,873	30.39	191,050	29.12	33,868	48.13	224,918	30.96
	รถส่วนตัว	268,459	51.45	9,298	15.42	277,757	47.72	46,590	34.70	2,136	21.18	48,726	33.77	315,049	48.03	11,434	16.25	326,483	44.95
	อื่น ๆ	-	-	1,703	2.83	1,703	0.29	-	-	-	-	-	-	-	-	1,703	2.42	1,703	0.24
รวมทั้งหมด		521,749	100.00	60,281	100.00	582,030	100.00	134,258	100.00	10,085	100.00	144,343	100.00	656,007	100.00	70,366	100.00	726,373	100.00

จำนวนนักท่องเที่ยว จำแนกตามสถานที่พัก ปี 2549
จังหวัดตรัง

สถานที่พัก	นักท่องเที่ยว					
	ไทย	ร้อยละ	ต่างประเทศ	ร้อยละ	รวม	ร้อยละ
1. โรงแรม	375,220	71.92	47,205	78.31	422,425	72.58
2. เกสต์เฮาส์	-	-	-	-	-	-
3. บังกาโล/รีสอร์ท	-	-	-	-	-	-
4. บ้านญาติ/บ้านเพื่อน	96,140	18.43	5,215	8.65	101,355	17.41
5. ที่พักในอุทยานแห่งชาติ	35,852	6.87	162	0.27	36,014	6.19
6. บ้านพักรับรองของทางราชการ	892	0.17	-	-	892	0.15
7. อื่น ๆ	13,645	2.61	7,699	12.77	21,344	3.67
รวม	521,749	100.00	60,281	100.00	582,030	100.00

ระยะพำนักเฉลี่ยของนักท่องเที่ยว จำแนกตามสถานที่พัก ปี 2549
จังหวัดตรัง

สถานที่พัก	นักท่องเที่ยว		
	ไทย	ต่างประเทศ	รวมทั้งหมด
1. โรงแรม	1.81	3.31	1.98
2. เกสต์เฮาส์	-	-	-
3. บังกาโล/รีสอร์ท	-	-	-
4. บ้านญาติ/บ้านเพื่อน	4.83	3.32	4.76
5. ที่พักในอุทยานแห่งชาติ	2.68	2.67	2.68
6. บ้านพักรับรองของทางราชการ	2.90	-	2.90
7. อื่น ๆ	2.99	4.00	3.36

ค่าใช้จ่ายเฉลี่ยต่อคนต่อวันของผู้เยี่ยมเยือน จำแนกตามหมวดค่าใช้จ่ายต่างๆ ปี 2549
จังหวัดตรัง

(หน่วย : บาท/คน/วัน)

หมวดค่าใช้จ่าย	นักท่องเที่ยว						นักท่องเที่ยว						ผู้เยี่ยมเยือน					
	ไทย	ร้อยละ	ต่างประเทศ	ร้อยละ	รวม	ร้อยละ	ไทย	ร้อยละ	ต่างประเทศ	ร้อยละ	รวม	ร้อยละ	ไทย	ร้อยละ	ต่างประเทศ	ร้อยละ	รวม	ร้อยละ
1. ค่าที่พัก	541.63	32.27	434.25	21.90	526.87	30.63	0.00	0.00	0.00	0.00	0.00	0.00	490.37	30.57	413.86	21.42	480.31	29.16
2. ค่าอาหารและเครื่องดื่ม	268.60	16.00	369.43	18.63	282.46	16.42	266.43	29.87	351.02	39.38	272.34	30.54	268.39	16.73	368.56	19.08	281.56	17.09
3. ค่าซื้อสินค้าและของที่ระลึก	236.01	14.06	481.74	24.29	269.78	15.68	187.18	20.99	137.83	15.46	183.73	20.60	231.39	14.43	465.59	24.10	262.18	15.92
4. ค่าใช้จ่ายเพื่อความบันเทิง	220.62	13.14	175.38	8.84	214.40	12.46	111.95	12.55	77.34	8.68	109.53	12.28	210.34	13.11	170.78	8.84	205.14	12.45
5. ค่าบริการท่องเที่ยวภายในจังหวัด	139.98	8.34	216.47	10.92	150.49	8.75	120.29	13.49	141.79	15.91	121.79	13.66	138.12	8.61	212.96	11.02	147.96	8.98
6. ค่าพาหนะเดินทางในจังหวัด	188.25	11.22	177.97	8.97	186.84	10.86	151.35	16.97	136.84	15.35	150.34	16.86	184.76	11.52	176.04	9.11	183.61	11.15
7. ค่าใช้จ่ายอื่น ๆ	83.39	4.97	127.80	6.45	89.49	5.20	54.67	6.13	46.60	5.22	54.11	6.06	80.67	5.03	123.99	6.43	86.37	5.25
รวมทุกหมวดค่าใช้จ่าย	1,678.48	100.00	1,983.04	100.00	1,720.33	100.00	891.87	100.00	891.42	100.00	891.84	100.00	1,604.04	100.00	1,931.78	100.00	1,647.13	100.00

รายได้จากการท่องเที่ยวของผู้เยี่ยมชมเงิน จำแนกตามหมวดค่าใช้จ่ายต่างๆ ปี 2549

จังหวัดตรัง

(หน่วย : ล้านบาท)

รายได้ จำแนกตามหมวดค่าใช้จ่าย	นักท่องเที่ยว						นักท่องเที่ยว						ผู้เยี่ยมชมเงิน					
	ไทย	ร้อยละ	ต่างประเทศ	ร้อยละ	รวม	ร้อยละ	ไทย	ร้อยละ	ต่างประเทศ	ร้อยละ	รวม	ร้อยละ	ไทย	ร้อยละ	ต่างประเทศ	ร้อยละ	รวม	ร้อยละ
1. ค่าที่พัก	695.70	32.27	88.89	21.90	784.59	30.63	0.00	0.00	0.00	0.00	0.00	0.00	695.70	30.57	88.89	21.42	784.59	29.16
2. ค่าอาหารและเครื่องดื่ม	345.00	16.00	75.62	18.63	420.62	16.42	35.77	29.87	3.54	39.38	39.31	30.54	380.77	16.73	79.16	19.08	459.93	17.09
3. ค่าซื้อสินค้าและของที่ระลึก	303.14	14.06	98.61	24.29	401.75	15.68	25.13	20.99	1.39	15.46	26.52	20.60	328.27	14.43	100.00	24.10	428.27	15.92
4. ค่าใช้จ่ายเพื่อความบันเทิง	283.38	13.14	35.90	8.84	319.28	12.46	15.03	12.55	0.78	8.68	15.81	12.28	298.41	13.11	36.68	8.84	335.09	12.45
5. ค่าบริการท่องเที่ยวภายในจังหวัด	179.80	8.34	44.31	10.92	224.11	8.75	16.15	13.49	1.43	15.91	17.58	13.66	195.95	8.61	45.74	11.02	241.69	8.98
6. ค่าพาหนะเดินทางในจังหวัด	241.80	11.22	36.43	8.97	278.23	10.86	20.32	16.97	1.38	15.35	21.70	16.86	262.12	11.52	37.81	9.11	299.93	11.15
7. ค่าใช้จ่ายอื่น ๆ	107.11	4.97	26.16	6.45	133.27	5.20	7.34	6.13	0.47	5.22	7.81	6.06	114.45	5.03	26.63	6.43	141.08	5.25
รวมทุกหมวดค่าใช้จ่าย	2,155.93	100.00	405.92	100.00	2,561.85	100.00	119.74	100.00	8.99	100.00	128.73	100.00	2,275.67	100.00	414.91	100.00	2,690.58	100.00

จำนวนผู้เยี่ยมชมเงิน จำแนกตามเพศ ปี 2549
จังหวัดตรัง

เพศ	นักท่องเที่ยว						นักทัศนาจร						ผู้เยี่ยมชมเงิน					
	ไทย	ร้อยละ	ต่างประเทศ	ร้อยละ	รวม	ร้อยละ	ไทย	ร้อยละ	ต่างประเทศ	ร้อยละ	รวม	ร้อยละ	ไทย	ร้อยละ	ต่างประเทศ	ร้อยละ	รวม	ร้อยละ
ชาย	230,649	44.21	33,093	54.90	263,742	45.31	63,678	47.43	6,041	59.90	69,719	48.30	294,327	44.87	39,134	55.61	333,461	45.91
หญิง	291,100	55.79	27,188	45.10	318,288	54.69	70,580	52.57	4,044	40.10	74,624	51.70	361,680	55.13	31,232	44.39	392,912	54.09
รวม	521,749	100.00	60,281	100.00	582,030	100.00	134,258	100.00	10,085	100.00	144,343	100.00	656,007	100.00	70,366	100.00	726,373	100.00

จำนวนผู้เยี่ยมชมเงิน จำแนกตามอายุ ปี 2549
จังหวัดตรัง

อายุ (ปี)	นักท่องเที่ยว						นักทัศนาจร						ผู้เยี่ยมชมเงิน					
	ไทย	ร้อยละ	ต่างประเทศ	ร้อยละ	รวม	ร้อยละ	ไทย	ร้อยละ	ต่างประเทศ	ร้อยละ	รวม	ร้อยละ	ไทย	ร้อยละ	ต่างประเทศ	ร้อยละ	รวม	ร้อยละ
1. 15 - 24 ปี	72,560	13.91	2,204	3.66	74,764	12.85	28,970	21.58	920	9.12	29,890	20.71	101,530	15.48	3,124	4.44	104,654	14.41
2. 25 - 34 ปี	147,762	28.32	11,805	19.58	159,567	27.42	26,722	19.90	4,271	42.35	30,993	21.47	174,484	26.60	16,076	22.85	190,560	26.23
3. 35 - 44 ปี	154,479	29.61	16,461	27.31	170,940	29.37	40,548	30.20	3,154	31.27	43,702	30.28	195,027	29.73	19,615	27.88	214,642	29.55
4. 45 - 54 ปี	92,251	17.68	13,454	22.32	105,705	18.16	33,772	25.15	255	2.53	34,027	23.57	126,023	19.21	13,709	19.48	139,732	19.24
5. 55 - 64 ปี	44,343	8.50	10,228	16.97	54,571	9.38	1,589	1.18	1,192	11.82	2,781	1.93	45,932	7.00	11,420	16.23	57,352	7.90
65 ปีขึ้นไป	10,354	1.98	6,129	10.16	16,483	2.82	2,657	1.99	293	2.91	2,950	2.04	13,011	1.98	6,422	9.12	19,433	2.67
รวม	521,749	100.00	60,281	100.00	582,030	100.00	134,258	100.00	10,085	100.00	144,343	100.00	656,007	100.00	70,366	100.00	726,373	100.00
อายุเฉลี่ย	38.35		45.48		39.09		36.94		37.28		36.96		38.06		44.30		38.67	

จำนวนผู้เยี่ยมเยือน จำแนกตามอาชีพ ปี 2549

จังหวัดตรัง

อาชีพ	นักท่องเที่ยว						นักท่องเที่ยว						ผู้เยี่ยมเยือน					
	ไทย	ร้อยละ	ต่างประเทศ	ร้อยละ	รวม	ร้อยละ	ไทย	ร้อยละ	ต่างประเทศ	ร้อยละ	รวม	ร้อยละ	ไทย	ร้อยละ	ต่างประเทศ	ร้อยละ	รวม	ร้อยละ
1.ประกอบธุรกิจส่วนตัว	102,005	19.55	14,325	23.76	116,330	19.99	14,470	10.78	2,147	21.29	16,617	11.51	116,475	17.76	16,472	23.41	132,947	18.30
2.ข้าราชการ-วิสาหกิจ	127,628	24.46	4,465	7.41	132,093	22.70	32,725	24.37	592	5.87	33,317	23.08	160,353	24.44	5,057	7.19	165,410	22.77
3.พนักงานบริษัท	104,972	20.12	13,935	23.12	118,907	20.43	17,928	13.35	2,192	21.74	20,120	13.94	122,900	18.73	16,127	22.92	139,027	19.14
4.แม่บ้าน-ว่างงาน	23,766	4.56	4,718	7.83	28,484	4.89	12,804	9.54	1,322	13.11	14,126	9.79	36,570	5.57	6,040	8.58	42,610	5.87
5.นักเรียน-นักศึกษา	88,187	16.90	7,835	13.00	96,022	16.50	27,912	20.79	1,234	12.24	29,146	20.19	116,099	17.70	9,069	12.89	125,168	17.23
6.เกษียณ	18,878	3.62	6,458	10.71	25,336	4.35	2,596	1.93	822	8.15	3,418	2.37	21,474	3.27	7,280	10.35	28,754	3.96
7.เกษตรกร	22,763	4.36	2,188	3.63	24,951	4.29	15,264	11.37	34	0.34	15,298	10.60	38,027	5.80	2,222	3.16	40,249	5.54
8.ลูกจ้าง-คนงาน-พนักงาน	33,550	6.43	4,600	7.63	38,150	6.55	10,559	7.87	545	5.40	11,104	7.69	44,109	6.73	5,145	7.31	49,254	6.78
9.อื่นๆ	-	-	1,757	2.91	1,757	0.30	-	-	1,197	11.86	1,197	0.83	-	-	2,954	4.19	2,954	0.41
รวมทั้งหมด	521,749	100.00	60,281	100.00	582,030	100.00	134,258	100.00	10,085	100.00	144,343	100.00	656,007	100.00	70,366	100.00	726,373	100.00

จำนวนผู้เยี่ยมเยือนคนไทย จำแนกตามระดับของรายได้ ปี 2549

จังหวัดศรีสะเกษ

ระดับของรายได้ (หน่วย:บาท)	คนไทย					
	นักท่องเที่ยว	ร้อยละ	นักท่องเที่ยว	ร้อยละ	รวม	ร้อยละ
1. ไม่มีรายได้	81,208	15.56	28,782	21.44	109,990	16.77
2. ต่ำกว่า 10,000 บาท	98,969	18.97	36,727	27.36	135,696	20.69
3. 10,001-15,000 บาท	158,668	30.41	28,322	21.10	186,990	28.50
4. 15,001-30,000 บาท	128,975	24.72	31,206	23.24	160,181	24.42
5. 30,001-45,000 บาท	36,141	6.93	5,939	4.42	42,080	6.41
6. 45,001-60,000 บาท	14,113	2.70	3,155	2.35	17,268	2.63
7. 60,001-75,000 บาท	1,349	0.26	65	0.05	1,414	0.22
8. 75,001-90,000 บาท	303	0.06	62	0.04	365	0.06
9. มากกว่า 90,000 บาท	2,023	0.39	-	-	2,023	0.30
รวมทั้งหมด	521,749	100.00	134,258	100.00	656,007	100.00

จำนวนผู้เยี่ยมเยือนชาวต่างประเทศ จำแนกตามระดับของรายได้ ปี 2549

จังหวัดศรีสะเกษ

ระดับของรายได้ (หน่วย : USD)	ชาวต่างประเทศ					
	นักท่องเที่ยว	ร้อยละ	นักท่องเที่ยว	ร้อยละ	รวม	ร้อยละ
1. Under 20,000 USD/ Year	12,942	21.47	1,360	13.49	14,302	20.33
2. 20,001 – 40,000 USD/ Year	17,343	28.77	3,778	37.46	21,121	30.02
3. 40,001 – 60,000 USD/ Year	16,709	27.72	2,171	21.53	18,880	26.83
4. 60,001 – 80,000 USD/ Year	9,347	15.51	1,886	18.70	11,233	15.96
5. 80,001 – 100,000 USD/ Year	2,170	3.60	290	2.88	2,460	3.50
6. Over 100,000 USD/ Year	1,770	2.93	600	5.94	2,370	3.36
รวมทั้งหมด	60,281	100.00	10,085	100.00	70,366	100.00

จำนวนผู้เยี่ยมชมคนไทย จำแนกตามถิ่นที่อยู่ปี 2549
จังหวัดตรัง

ถิ่นที่อยู่ของผู้เยี่ยมชม	นักท่องเที่ยว		นักทัศนจร		ผู้เยี่ยมชม	
	จำนวน	ร้อยละ	จำนวน	ร้อยละ	จำนวน	ร้อยละ
1. กรุงเทพมหานคร	108,528	20.80	6,161	4.59	114,689	17.48
2. ภาคกลาง	37,914	7.27	2,690	2.00	40,604	6.19
3. ภาคตะวันตก	32,769	6.28	4,831	3.60	37,600	5.73
4. ภาคตะวันออก	14,507	2.78	32	0.02	14,539	2.22
5. ภาคเหนือ	21,568	4.13	851	0.63	22,419	3.42
6. ภาคใต้	292,541	56.07	119,473	88.99	412,014	62.81
7. ภาคตะวันออกเฉียงเหนือ	13,922	2.67	220	0.17	14,142	2.15
รวม	521,749	100.00	134,258	100.00	656,007	100.00

จำนวนผู้เยี่ยมชมชาวต่างประเทศ จำแนกตามถิ่นที่อยู่ปี 2549
จังหวัดตรัง

ถิ่นที่อยู่ของผู้เยี่ยมชม	นักท่องเที่ยว		นักทัศนจร		ผู้เยี่ยมชม	
	จำนวน	ร้อยละ	จำนวน	ร้อยละ	จำนวน	ร้อยละ
1. อเมริกา	3,788	6.28	1,181	11.71	4,969	7.06
2. ยุโรป	34,975	58.02	3,748	37.16	38,723	55.03
3. โอเชียเนีย	2,264	3.76	1,351	13.40	3,615	5.14
4. เอเชีย	12,968	21.51	3,028	30.02	15,996	22.73
5. ตะวันออกกลาง	115	0.19	111	1.10	226	0.32
6. แอฟริกา	6,171	10.24	666	6.61	6,837	9.72
รวม	60,281	100.00	10,085	100.00	70,366	100.00

จำนวนผู้เยี่ยมชมออนไลน์ จำแนกตามจำนวนครั้งในการเดินทางเข้ามาท่องเที่ยวจังหวัดนี้ในรอบ 1 ปี ปี 2549

จังหวัดตรัง

จำนวนครั้ง ของการเดินทาง	นักท่องเที่ยว						นักท่องเที่ยว						ผู้เยี่ยมชม					
	ไทย	ร้อยละ	ต่างประเทศ	ร้อยละ	รวม	ร้อยละ	ไทย	ร้อยละ	ต่างประเทศ	ร้อยละ	รวม	ร้อยละ	ไทย	ร้อยละ	ต่างประเทศ	ร้อยละ	รวม	ร้อยละ
1 ครั้ง	214,188	41.05	36,100	59.89	250,288	43.00	45,111	33.60	7,242	71.81	52,353	36.27	259,299	39.53	43,342	61.60	302,641	41.66
2 ครั้ง	141,610	27.14	17,427	28.91	159,037	27.32	27,702	20.63	1,720	17.06	29,422	20.38	169,312	25.81	19,147	27.21	188,459	25.95
3 ครั้ง	76,097	14.58	3,631	6.02	79,728	13.70	16,078	11.98	338	3.35	16,416	11.37	92,175	14.05	3,969	5.64	96,144	13.24
4 ครั้ง	33,902	6.50	2,897	4.81	36,799	6.32	15,919	11.86	736	7.30	16,655	11.54	49,821	7.59	3,633	5.16	53,454	7.36
5 ครั้ง	20,978	4.02	140	0.23	21,118	3.63	11,835	8.82	33	0.33	11,868	8.22	32,813	5.00	173	0.25	32,986	4.54
มากกว่า 5 ครั้ง	34,974	6.71	86	0.14	35,060	6.03	17,613	13.11	16	0.15	17,629	12.22	52,587	8.02	102	0.14	52,689	7.25
รวม	521,749	100.00	60,281	100.00	582,030	100.00	134,258	100.00	10,085	100.00	144,343	100.00	656,007	100.00	70,366	100.00	726,373	100.00
จำนวนครั้งเฉลี่ย/ปี	2.25	-	1.57	-	2.18	-	2.81	-	1.48	-	2.72	-	2.37	-	1.56	-	2.29	-

จำนวนผู้เยี่ยมชมออนไลน์ จำแนกตามจำนวนผู้ร่วมเดินทาง ปี 2549

จังหวัดตรัง

จำนวนผู้ร่วมเดินทาง	นักท่องเที่ยว						นักทัศนจร						ผู้เยี่ยมชม					
	ไทย	ร้อยละ	ต่างประเทศ	ร้อยละ	รวม	ร้อยละ	ไทย	ร้อยละ	ต่างประเทศ	ร้อยละ	รวม	ร้อยละ	ไทย	ร้อยละ	ต่างประเทศ	ร้อยละ	รวม	ร้อยละ
คนเดียว	62,570	11.99	3,698	6.13	66,268	11.39	17,820	13.27	609	6.04	18,429	12.77	80,390	12.25	4,307	6.12	84,697	11.66
2 คน	175,553	33.65	34,231	56.79	209,784	36.04	18,272	13.61	1,996	19.79	20,268	14.04	193,825	29.55	36,227	51.48	230,052	31.67
3 คน	94,567	18.12	11,834	19.63	106,401	18.28	31,041	23.12	592	5.87	31,633	21.92	125,608	19.15	12,426	17.66	138,034	19.00
4 คน	68,500	13.13	4,606	7.64	73,106	12.56	18,704	13.93	1,026	10.17	19,730	13.67	87,204	13.29	5,632	8.00	92,836	12.78
5 คน	36,055	6.91	1,809	3.00	37,864	6.51	14,826	11.04	189	1.87	15,015	10.40	50,881	7.76	1,998	2.84	52,879	7.28
6 - 10 คน	71,285	13.66	805	1.34	72,090	12.39	22,823	17.00	1,052	10.43	23,875	16.54	94,108	14.35	1,857	2.64	95,965	13.21
มากกว่า 10 คน	13,219	2.54	3,298	5.47	16,517	2.83	10,772	8.03	4,621	45.83	15,393	10.66	23,991	3.65	7,919	11.26	31,910	4.40
รวม	521,749	100.00	60,281	100.00	582,030	100.00	134,258	100.00	10,085	100.00	144,343	100.00	656,007	100.00	70,366	100.00	726,373	100.00
จำนวนคน/กลุ่ม	3.55	-	2.90	-	3.49	-	4.37	-	6.55	-	4.52	-	3.72	-	3.42	-	3.69	-

จำนวนผู้เยี่ยมชม จำแนกตามความสัมพันธ์กับผู้ร่วมเดินทาง ปี 2549

จังหวัดตรัง

ความสัมพันธ์ กับผู้ร่วมเดินทาง	นักท่องเที่ยว						นักท่องเที่ยว						ผู้เยี่ยมชม					
	ไทย	ร้อยละ	ต่างประเทศ	ร้อยละ	รวม	ร้อยละ	ไทย	ร้อยละ	ต่างประเทศ	ร้อยละ	รวม	ร้อยละ	ไทย	ร้อยละ	ต่างประเทศ	ร้อยละ	รวม	ร้อยละ
คนเดียว	62,570	11.99	3,698	6.13	66,268	11.39	17,820	13.27	609	6.04	18,429	12.77	80,390	12.25	4,307	6.12	84,697	11.66
เพื่อน	160,417	30.75	20,150	33.43	180,567	31.02	42,090	31.35	4,938	48.96	47,028	32.58	202,507	30.87	25,088	35.65	227,595	31.33
แฟน	72,343	13.87	23,152	38.41	95,495	16.41	5,767	4.30	1,447	14.35	7,214	5.00	78,110	11.91	24,599	34.96	102,709	14.14
ครอบครัว	126,946	24.33	12,358	20.50	139,304	23.93	47,889	35.67	1,004	9.96	48,893	33.87	174,835	26.65	13,362	18.99	188,197	25.91
ญาติ	64,934	12.45	228	0.38	65,162	11.20	13,508	10.06	396	3.93	13,904	9.63	78,442	11.96	624	0.89	79,066	10.89
กลุ่มที่ทำงาน	34,539	6.61	695	1.15	35,234	6.05	7,184	5.35	1,691	16.76	8,875	6.15	41,723	6.36	2,386	3.39	44,109	6.07
รวม	521,749	100.00	60,281	100.00	582,030	100.00	134,258	100.00	10,085	100.00	144,343	100.00	656,007	100.00	70,366	100.00	726,373	100.00

จำนวนผู้เยี่ยมชม จำนวนตามวัตถุประสงค์หลักของการเดินทาง ปี 2549

จังหวัดตรัง

วัตถุประสงค์หลัก ของการเดินทาง	นักท่องเที่ยว						นักท่องเที่ยว						ผู้เยี่ยมชม					
	ไทย	ร้อยละ	ต่างประเทศ	ร้อยละ	รวม	ร้อยละ	ไทย	ร้อยละ	ต่างประเทศ	ร้อยละ	รวม	ร้อยละ	ไทย	ร้อยละ	ต่างประเทศ	ร้อยละ	รวม	ร้อยละ
1. ท่องเที่ยว/พักผ่อน	255,047	48.88	55,498	92.07	310,545	53.36	56,746	42.27	9,201	91.23	65,947	45.69	311,793	47.53	64,699	91.95	376,492	51.83
2. ประชุม/อบรม/สัมมนา/ดูงาน	42,038	8.06	326	0.54	42,364	7.28	8,898	6.63	316	3.13	9,214	6.38	50,936	7.76	642	0.91	51,578	7.10
3. ติดต่อธุรกิจ	30,662	5.88	1,146	1.90	31,808	5.47	3,176	2.37	101	1.00	3,277	2.27	33,838	5.16	1,247	1.77	35,085	4.83
4. ปฏิบัติราชการ	33,066	6.34	184	0.31	33,250	5.71	6,946	5.17	53	0.53	6,999	4.85	40,012	6.10	237	0.34	40,249	5.54
5. เยี่ยมญาติ/เพื่อน	151,247	28.99	806	1.34	152,053	26.12	51,694	38.50	242	2.40	51,936	35.98	202,941	30.94	1,048	1.49	203,989	28.08
6. ชมนิทรรศการ/แสดงสินค้า	8,573	1.64	39	0.06	8,612	1.48	6,765	5.04	-	-	6,765	4.69	15,338	2.34	39	0.06	15,377	2.12
7. ได้รับรางวัล	1,116	0.21	10	0.02	1,126	0.19	33	0.02	11	0.11	44	0.03	1,149	0.17	21	0.03	1,170	0.16
8. อื่น ๆ	-	-	2,272	3.76	2,272	0.39	-	-	161	1.60	161	0.11	-	-	2,433	3.45	2,433	0.34
รวมทั้งหมด	521,749	100.00	60,281	100.00	582,030	100.00	134,258	100.00	10,085	100.00	144,343	100.00	656,007	100.00	70,366	100.00	726,373	100.00

จำนวนผู้เยี่ยมชมออนไลน์ จำแนกตามจำนวนจังหวัดที่รวมอยู่ในการเดินทางแต่ละครั้ง ปี 2549
จังหวัดศรีสะเกษ

จำนวนจังหวัดที่ รวมอยู่ในการเดินทาง	นักท่องเที่ยว						นักทัศนาจร						ผู้เยี่ยมชม					
	ไทย	ร้อยละ	ต่างประเทศ	ร้อยละ	รวม	ร้อยละ	ไทย	ร้อยละ	ต่างประเทศ	ร้อยละ	รวม	ร้อยละ	ไทย	ร้อยละ	ต่างประเทศ	ร้อยละ	รวม	ร้อยละ
1 จังหวัด	346,740	66.46	18,050	29.94	364,790	62.68	98,427	73.31	4,472	44.34	102,899	71.29	445,167	67.86	22,522	32.01	467,689	64.39
2 จังหวัด	102,622	19.67	24,022	39.85	126,644	21.76	22,319	16.62	4,950	49.08	27,269	18.89	124,941	19.05	28,972	41.17	153,913	21.19
3 จังหวัด	42,253	8.10	13,066	21.68	55,319	9.50	6,534	4.87	518	5.14	7,052	4.89	48,787	7.44	13,584	19.30	62,371	8.59
4 จังหวัด	19,312	3.70	5,143	8.53	24,455	4.20	4,755	3.54	145	1.44	4,900	3.39	24,067	3.67	5,288	7.52	29,355	4.04
5 จังหวัด	10,822	2.07	-	-	10,822	1.86	2,223	1.66	-	-	2,223	1.54	13,045	1.98	-	-	13,045	1.79
มากกว่า 5 จังหวัด	-	-	-	-	-	-	-	-	-	-	-	-	-	-	-	-	-	-
รวม	521,749	100.00	60,281	100.00	582,030	100.00	134,258	100.00	10,085	100.00	144,343	100.00	656,007	100.00	70,366	100.00	726,373	100.00
จำนวนจังหวัดเฉลี่ย/ครั้ง	1.55	-	2.09	-	1.61	-	1.44	-	1.64	-	1.45	-	1.53	-	2.02	-	1.58	-

จำนวนผู้เยี่ยมชม จำนวนตามกิจกรรมที่กระทำระหว่างท่องเที่ยวในจังหวัดนี้ ปี 2549
จังหวัดตรัง

กิจกรรมที่ร่วมกระทำ ระหว่างอยู่ในจังหวัด	สัดส่วนของการเข้าร่วมกิจกรรม		
	ไทย	ต่างประเทศ	รวม
1. ท่องเที่ยวทั่วไป	86.57	88.66	86.77
2. ซื้อสินค้าและของที่ระลึก	39.72	58.65	41.55
3. กิจกรรมเชิงผจญภัย	8.64	14.32	9.19
4. กิจกรรมทางน้ำ	46.14	52.12	46.72
5. ท่องเที่ยวเชิงนิเวศ	12.72	15.58	13.00
6. กิจกรรมเชิงสุขภาพ	3.69	4.14	3.73
7. กิจกรรมด้านกีฬา	1.41	1.05	1.38
8. นันทนาการ/บันเทิง	8.06	10.54	8.30
9. กิจกรรมเชิงวัฒนธรรม	10.09	7.70	9.86
10. อื่น ๆ (เกษตร ปฏิบัติธรรม)	7.81	3.51	7.40

จำนวนผู้เยี่ยมชม จำนวนตามสถานที่ท่องเที่ยว ปี 2549
จังหวัดตรัง

สถานที่ท่องเที่ยว	สัดส่วนการเข้าแหล่งท่องเที่ยวหลัก		
	ไทย	ต่างประเทศ	รวม
หาดปากเมง-อุทยานแห่งชาติหาดเจ้าไหม	50.17	44.90	49.66
เกาะมุก-ถ้ำรอกต	34.63	30.46	34.22
เกาะกระดาน-เกาะเชือก-เกาะเกือกม้า	34.36	27.85	33.73
ถ้ำเล-เขากอบ	20.16	19.97	20.14
เกาะลิบง	18.35	20.97	18.61
น้ำตกโตนเต๊ะ	8.52	4.31	8.11
น้ำตกสายรุ้ง	7.22	4.30	6.94
หาดหยงหลิง-หาดสั้น	6.04	5.26	5.96
สวนสาธารณะสมเด็จพระเจ้า	4.69	1.99	4.43
หาดยาว	3.41	4.42	3.51

ข้อมูลสถานพักแรมในตรัง

มกราคม-ธันวาคม

	2549	2548	อัตราการเปลี่ยนแปลง
จำนวนโรงแรม(แห่ง)	46	44	+ 4.55
ในเมือง	15	12	+ 25.00
กลุ่ม 3	4	4	-
กลุ่ม 5	11	8	+ 37.50
นอกเมือง	31	32	- 3.13
ที่พักบนเกาะ	17	18	- 5.56
ที่บนบนหาดต่าง ๆ	14	14	+ 0.00
จำนวนห้องพัก(ห้อง)	2,175	2,164	+ 0.51
ในเมือง	1,401	1,422	- 1.48
กลุ่ม 3	798	858	- 6.99
กลุ่ม 5	603	564	+ 6.91
นอกเมือง	774	742	+ 4.31
ที่พักบนเกาะ	411	407	+ 0.98
ที่บนบนหาดต่าง ๆ	363	335	+ 8.36
อัตราการเข้าพักเฉลี่ย(%)	36.07	31.23	+ 4.84
ในเมือง	39.79	34.12	+ 5.67
กลุ่ม 3	37.73	31.16	+ 6.57
กลุ่ม 5	42.52	38.63	+ 3.89
นอกเมือง	29.34	25.69	+ 3.65
ที่พักบนเกาะ	29.41	19.61	+ 9.80
ที่บนบนหาดต่าง ๆ	29.26	33.07	- 3.81
จำนวนนทท.ที่พักรวม(คน)	422,425	340,444	+ 24.08
ในเมือง	329,819	265,197	+ 24.37
กลุ่ม 3	194,888	158,578	+ 22.90
กลุ่ม 5	134,931	106,619	+ 26.55
นอกเมือง	92,606	75,247	+ 23.07
ที่พักบนเกาะ	45,197	20,534	+ 120.11
ที่บนบนหาดต่าง ๆ	47,409	54,713	- 13.35
ระยะพำนักเฉลี่ย(วัน)	1.44	1.37	+ 0.07
ในเมือง	1.22	1.22	+ 0.00
กลุ่ม 3	1.12	1.20	- 0.08
กลุ่ม 5	1.36	1.25	+ 0.11

ข้อมูลสถานพักแรมในครึ่ง

มกราคม-ธันวาคม

	2549	2548	อัตราการเปลี่ยนแปลง
นอกเมือง	2.21	1.92	+ 0.29
ที่พักบนเกาะ	2.49	2.74	- 0.25
ที่บนบนหาดต่าง ๆ	1.94	1.61	+ 0.33
จำนวนคนต่อห้อง	2.04	1.98	+ 0.06
ในเมือง	1.96	1.96	+ 0.00
กลุ่ม 3	2.00	1.99	+ 0.01
กลุ่ม 5	1.91	1.91	+ 0.00
นอกเมือง	2.19	2.02	+ 0.17
ที่พักบนเกาะ	2.14	1.98	+ 0.16
ที่บนบนหาดต่าง ๆ	2.25	2.05	+ 0.20

Occupancy Rate of Accommodation Establishments in Trang 2006

Month	Hotel					Total	Others		Grand Total
	Group 1	Group 2	Group 3	Group 4	Group 5		Island	Mainland	
January	-	-	30.26	-	50.84	39.12	56.58	39.82	42.53
February	-	-	35.25	-	42.44	38.34	60.10	37.82	42.37
March	-	-	36.93	-	57.80	45.91	47.46	44.53	45.97
April	-	-	50.26	-	54.46	52.07	37.26	56.56	50.02
May	-	-	45.08	-	45.64	45.32	12.83	23.78	35.59
June	-	-	31.74	-	43.28	36.71	6.14	11.34	26.70
Total(Jan.-Jun.)	-	-	38.25	-	49.08	42.91	50.35	35.64	43.10
July	-	-	34.81	-	34.59	34.72	16.99	17.93	28.56
August	-	-	40.66	-	40.55	40.61	17.21	14.29	31.80
September	-	-	34.73	-	34.66	34.70	11.86	12.23	26.63
October	-	-	37.55	-	39.13	38.18	14.92	43.81	34.76
November	-	-	37.25	-	35.07	36.31	29.35	22.82	32.74
December	-	-	38.23	-	31.78	35.45	42.22	26.21	35.19
Total(Jul.-Dec.)	-	-	37.21	-	35.96	36.66	22.09	22.88	31.61
Grand Total	-	-	37.73	-	42.52	39.79	29.41	29.26	36.07

Guest Arrivals at Accommodation Establishments Trang

Nationality	January-December		
	2006	2005	Δ(%)
Thai	375,220	312,676	+ 20.00
Malaysia	6,734	3,043	+ 121.29
Singapore	911	643	+ 41.68
China	368	255	+ 44.31
Hong Kong	63	50	+ 0.00
Japan	1,030	1,205	- 14.52
Korea	228	54	+ 322.22
Taiwan	60	104	- 42.31
Austria	306	404	- 24.26
Belgium	708	270	+ 162.22
Denmark	1,758	1,194	+ 47.24
France	3,361	1,269	+ 164.85
Germany	4,194	2,826	+ 48.41
Italy	798	430	+ 85.58
Netherlands	1,056	372	+ 183.87
Sweden	4,671	2,919	+ 60.02
Switzerland	2,727	713	+ 282.47
U.K.	3,073	2,077	+ 47.95
U.S.A.	2,052	1,911	+ 7.38
Canada	989	936	+ 5.66
Middle East	54	71	- 23.94
Australia	1,540	1,097	+ 40.38
New Zealand	386	195	+ 97.95
India	554	218	+ 154.13
Russia	589	154	+ 282.47
East Europe	91	-	-
Indonesia	85	4	+ 2025.00
Philippines	62	6	+ 933.33
Finland	183	26	+ 603.85
Norway	787	380	+ 107.11
Spain	250	46	+ 443.48
Africa	88	17	+ 417.65
Myanmar	3	-	-
Israel	23	98	- 76.53
Loas	-	-	-
Vietnam	20	8	+ 150.00
Others	7,403	4,773	+ 55.10
Total	422,425	340,444	+ 24.08
Thai	375,220	312,676	+ 20.00
Foreigners	47,205	27,768	+ 70.00

Guest Arrivals at Accommodation Establishments in Trang 2006

Total

Nationality	Total	Jan.	Feb.	Mar.	Apr.	May	Jun.	Jan.-Jun.	Jul.	Aug.	Sep.	Oct.	Nov.	Dec.	Jul.-Dec.
Thai	375,220	31,625	30,618	37,049	46,202	30,448	22,203	198,145	32,772	34,462	23,811	29,728	29,437	26,865	177,075
Malaysia	6,734	1,569	607	1,365	599	929	124	5,193	137	151	104	369	401	379	1,541
Singapore	911	233	37	43	56	193	20	582	43	36	18	68	71	93	329
China	368	36	50	47	83	13	35	264	16	17	12	18	23	18	104
Hong Kong	63	13	6	1	8	8	8	44	-	1	10	3	-	5	19
Japan	1,030	155	103	84	158	64	23	587	79	58	53	90	89	74	443
Korea	228	14	2	27	50	14	4	111	1	-	1	10	83	22	117
Taiwan	60	-	11	-	6	-	3	20	1	6	5	-	11	17	40
Austria	306	83	15	54	35	18	12	217	10	-	-	14	41	24	89
Belgium	708	97	198	122	3	5	-	425	67	45	3	24	73	71	283
Denmark	1,758	415	360	239	151	42	14	1,221	10	89	48	87	136	167	537
France	3,361	489	321	584	127	69	460	2,050	127	83	373	154	240	334	1,311
Germany	4,194	704	816	549	258	180	31	2,538	241	286	122	376	340	291	1,656
Italy	798	148	98	99	51	5	21	422	28	67	1	53	95	132	376
Netherlands	1,056	161	114	178	5	107	19	584	66	200	23	26	116	41	472
Sweden	4,671	1,686	983	816	320	71	29	3,905	47	16	6	156	272	269	766
Switzerland	2,727	272	521	445	221	42	473	1,974	50	20	363	64	94	162	753
U.K.	3,073	608	633	567	259	150	104	2,321	97	109	60	143	161	182	752
U.S.A.	2,052	452	354	338	217	78	114	1,553	137	41	47	144	62	68	499
Canada	989	182	203	178	84	25	49	721	40	29	13	52	66	68	268
Middle East	54	-	15	6	10	-	-	31	-	-	-	11	2	10	23
Australia	1,540	403	369	365	99	46	47	1,329	36	86	13	27	32	17	211
New Zealand	386	23	48	35	62	5	5	178	93	44	-	50	10	11	208
India	554	53	78	34	52	-	127	344	136	38	3	5	16	12	210
Russia	589	11	100	100	-	10	64	285	82	53	45	28	66	30	304
East Europe	91	15	20	8	-	-	48	91	-	-	-	-	-	-	-
Indonesia	85	11	14	20	33	-	-	78	-	1	-	6	-	-	7
Philippines	62	-	16	12	18	-	-	46	-	-	-	7	7	2	16
Finland	183	51	59	11	14	13	-	148	-	3	-	3	5	24	35
Norway	787	187	187	64	34	18	18	508	-	33	13	36	102	95	279
Spain	250	57	40	15	6	-	-	118	39	41	-	11	8	33	132
Africa	88	11	10	21	2	8	-	52	-	9	6	8	-	13	36
Myanmar	3	-	-	-	3	-	-	3	-	-	-	-	-	-	-
Israel	23	5	9	-	-	-	-	14	-	-	-	-	-	9	9
Laos	-	-	-	-	-	-	-	-	-	-	-	-	-	-	-
Vietnam	20	3	8	-	5	-	-	16	-	-	-	4	-	-	4
Others	7,403	582	316	587	604	465	269	2,823	561	505	1,698	504	304	1,008	4,580
Total	422,425	40,354	37,339	44,063	49,835	33,026	24,324	228,941	34,916	36,529	26,851	32,279	32,363	30,546	193,484

Guest Arrivals at Accommodation Establishments in Trang 2006

Hotel Group 3

Nationality	Total	Jan.	Feb.	Mar.	Apr.	May	Jun.	Jan.-Jun.	Jul.	Aug.	Sep.	Oct.	Nov.	Dec.	Jul.-Dec.
Thai	181,713	13,345	14,272	17,258	21,576	15,256	9,930	91,637	15,156	15,317	11,328	14,023	16,934	17,318	90,076
Malaysia	5,567	1,345	557	1,293	366	826	84	4,471	33	101	54	218	358	332	1,096
Singapore	479	36	21	16	41	171	18	303	38	13	3	23	52	47	176
China	63	8	7	-	6	6	4	31	3	3	12	2	3	9	32
Hong Kong	2	-	-	1	-	-	-	1	-	1	-	-	-	-	1
Japan	384	33	15	36	58	28	17	187	21	19	39	42	52	24	197
Korea	53	8	2	3	22	3	4	42	1	-	1	-	-	9	11
Taiwan	27	-	11	-	6	-	3	20	1	3	-	-	-	3	7
Austria	84	25	7	3	14	8	7	64	7	-	-	1	9	3	20
Belgium	19	8	2	3	3	-	-	16	-	3	-	-	-	-	3
Denmark	194	30	33	21	-	14	6	104	-	3	3	4	45	35	90
France	142	34	23	11	3	3	2	76	4	13	9	2	14	24	66
Germany	471	43	60	52	20	13	8	196	30	31	22	47	85	60	275
Italy	52	-	17	7	-	1	3	28	5	-	-	-	10	9	24
Netherlands	64	3	7	13	5	3	3	34	-	-	-	-	17	13	30
Sweden	391	126	55	44	28	11	1	265	7	7	6	10	36	60	126
Switzerland	73	3	25	13	6	3	2	52	4	3	5	-	3	6	21
U.K.	290	48	37	68	20	28	15	216	-	9	12	10	24	19	74
U.S.A.	349	25	154	37	27	25	13	281	5	3	16	20	3	21	68
Canada	47	4	10	3	0	7	1	25	10	-	-	2	7	3	22
Middle East	11	-	-	-	-	-	-	-	-	-	-	5	-	6	11
Australia	125	-	21	19	19	17	7	83	13	9	8	2	7	3	42
New Zealand	25	4	5	4	6	3	-	22	3	-	-	-	-	-	3
India	291	-	-	4	30	-	113	147	133	5	-	-	-	6	144
Russia	9	-	-	-	-	-	-	-	-	-	-	-	9	-	9
East Europe	91	15	20	8	-	-	48	91	-	-	-	-	-	-	-
Indonesia	3	-	-	3	-	-	-	3	-	-	-	-	-	-	-
Philippines	-	-	-	-	-	-	-	-	-	-	-	-	-	-	-
Finland	25	-	2	-	3	6	-	11	-	3	-	-	-	11	14
Norway	78	16	20	9	6	3	-	54	-	3	3	6	3	9	24
Spain	31	3	12	9	-	-	-	24	5	-	-	2	-	-	7
Africa	9	3	-	3	-	-	-	6	-	-	3	-	-	-	3
Myanmar	3	-	-	-	3	-	-	3	-	-	-	-	-	-	-
Israel	-	-	-	-	-	-	-	-	-	-	-	-	-	-	-
Laos	-	-	-	-	-	-	-	-	-	-	-	-	-	-	-
Vietnam	-	-	-	-	-	-	-	-	-	-	-	-	-	-	-
Others	3,723	103	39	144	283	260	48	877	297	146	1,455	239	-	652	2,846
Total	194,888	15,268	15,434	19,085	22,551	16,695	10,337	99,370	15,776	15,695	12,979	14,658	17,728	18,682	95,518

Guest Arrivals at Accommodation Establishments in Trang 2006

Hotel Group 5

Nationality	Total	Jan.	Feb.	Mar.	Apr.	May	Jun.	Jan.-Jun.	Jul.	Aug.	Sep.	Oct.	Nov.	Dec.	Jul.-Dec.
Thai	126,347	11,936	9,344	11,710	11,797	8,272	10,170	63,229	10,751	12,994	9,562	11,469	10,366	7,976	63,118
Malaysia	639	156	14	11	30	92	28	331	92	50	34	86	25	21	308
Singapore	89	7	4	0	6	22	2	41	-	18	15	1	-	14	48
China	194	9	32	38	40	7	19	145	13	14	-	2	16	4	49
Hong Kong	3	-	-	-	-	-	-	-	-	-	3	-	-	-	3
Japan	97	5	4	0	10	8	2	29	8	23	10	10	5	12	68
Korea	4	-	-	-	-	-	-	-	-	-	-	-	-	4	4
Taiwan	33	-	-	-	-	-	-	-	-	3	5	-	11	14	33
Austria	101	26	-	40	8	5	5	84	3	-	-	-	3	11	17
Belgium	55	3	16	34	-	-	-	53	-	-	1	-	1	-	2
Denmark	240	68	8	110	4	5	-	195	3	9	5	5	5	18	45
France	284	80	46	85	12	9	-	232	15	9	3	2	9	14	52
Germany	842	228	211	151	44	20	7	661	23	10	10	9	40	89	181
Italy	46	9	18	8	-	-	-	35	-	-	1	-	3	7	11
Netherlands	278	66	16	100	-	7	16	205	40	11	-	7	13	2	73
Sweden	493	213	70	96	19	3	-	401	3	-	-	12	33	44	92
Switzerland	611	126	109	166	61	27	21	510	3	3	23	20	22	30	101
U.K.	657	156	141	181	63	17	30	588	23	9	23	57	61	96	269
U.S.A.	403	90	18	70	29	38	51	296	27	11	17	42	3	7	107
Canada	176	24	44	55	2	3	7	135	5	10	3	-	9	14	41
Middle East	10	-	-	-	10	0	0	10	-	-	-	-	-	-	-
Australia	165	22	32	17	-	21	20	112	4	31	3	10	5	-	53
New Zealand	36	11	4	8	-	2	5	30	3	3	-	-	0	-	6
India	228	53	78	30	10	-	14	185	3	21	3	-	16	-	43
Russia	5	-	4	-	-	-	-	4	-	-	-	-	1	-	1
East Europe	-	-	-	-	-	-	-	-	-	-	-	-	-	-	-
Indonesia	1	-	-	-	-	-	-	-	-	1	-	-	-	-	1
Philippines	-	-	-	-	-	-	-	-	-	-	-	-	-	-	-
Finland	31	24	-	-	-	-	-	24	-	-	-	0	-	7	7
Norway	40	5	-	26	-	-	-	31	-	-	-	2	3	4	9
Spain	19	8	-	-	-	-	-	8	4	3	-	-	-	4	11
Africa	10	3	-	4	-	-	-	7	-	-	3	-	-	-	3
Myanmar	-	-	-	-	-	-	-	-	-	-	-	-	-	-	-
Israel	8	-	4	-	-	-	-	4	-	-	-	-	-	-	4
Laos	-	-	-	-	-	-	-	-	-	-	-	-	-	-	-
Vietnam	-	-	-	-	-	-	-	-	-	-	-	-	-	-	-
Others	2,586	336	97	295	265	189	176	1,358	205	318	203	170	153	179	1,228
Total	134,931	13,664	10,314	13,235	12,410	8,747	10,573	68,943	11,228	13,551	9,927	11,904	10,803	8,575	65,988

Guest Arrivals at Accommodation Establishments in Trang 2006

Others(อຸ່ນເກົາ):

Nationality	Total	Jan.	Feb.	Mar.	Apr.	May	Jun.	Jan.-Jun.	Jul.	Aug.	Sep.	Oct.	Nov.	Dec.	Jul.-Dec.
Thai	27,705	2,299	3,202	3,310	4,238	1,760	636	15,445	3,536	3,817	2,027	1,904	609	367	12,260
Malaysia	124	5	5	6	45	-	-	61	-	-	10	28	9	16	63
Singapore	147	95	-	-	4	-	-	99	-	-	-	25	11	12	48
China	26	19	5	-	-	-	-	24	-	-	-	-	1	1	2
Hong Kong	9	-	-	-	8	-	-	8	-	-	-	-	-	1	1
Japan	240	41	22	36	41	4	-	144	-	-	-	38	32	26	96
Korea	11	-	-	-	8	-	-	8	-	-	-	-	1	2	3
Taiwan	-	-	-	-	-	-	-	-	-	-	-	-	-	-	-
Austria	91	22	5	11	13	-	-	51	-	-	-	13	21	6	40
Belgium	66	-	2	-	-	-	-	2	-	-	-	-	32	32	64
Denmark	1,187	307	282	78	122	23	-	812	-	77	30	78	83	107	375
France	1,950	207	200	211	75	52	246	991	63	47	302	144	160	243	959
Germany	2,020	316	410	233	145	77	-	1,181	126	196	80	163	161	113	839
Italy	541	114	48	44	41	4	10	261	6	53	0	53	77	91	280
Netherlands	471	60	82	53	-	38	-	233	0	142	20	13	46	17	238
Sweden	3,326	1,268	750	566	256	54	20	2,914	32	-	-	116	152	112	412
Switzerland	1,014	73	162	105	60	4	246	650	19	-	251	13	24	57	364
U.K.	933	204	193	175	85	54	20	731	69	47	10	31	24	21	202
U.S.A.	1,028	299	154	213	94	15	15	790	76	18	10	59	50	25	238
Canada	674	122	137	114	72	15	25	485	25	12	10	50	50	42	189
Middle East	2	-	-	-	-	-	-	-	-	-	-	-	2	-	2
Australia	1,051	324	294	283	75	8	0	984	-	41	-	-	14	12	67
New Zealand	240	8	39	11	26	-	-	84	63	41	-	31	10	11	156
India	1	-	-	-	-	-	-	-	-	-	-	-	-	1	1
Russia	575	11	96	100	-	10	64	281	82	53	45	28	56	30	294
East Europe	-	-	-	-	-	-	-	-	-	-	-	-	-	-	-
Indonesia	50	11	14	17	8	-	-	50	-	-	-	-	-	-	-
Philippines	36	0	10	6	8	-	-	24	-	-	-	3	7	2	12
Finland	107	27	48	11	6	4	-	96	-	-	-	3	2	6	11
Norway	631	166	149	17	28	15	10	385	-	30	10	28	96	82	246
Spain	172	46	19	6	6	-	-	77	25	24	-	9	8	29	95
Africa	40	5	10	14	2	8	-	39	-	-	-	-	-	1	1
Myanmar	-	-	-	-	-	-	-	-	-	-	-	-	-	-	-
Israel	10	5	5	-	-	-	-	10	-	-	-	-	-	-	-
Laos	-	-	-	-	-	-	-	-	-	-	-	-	-	-	-
Vietnam	8	3	5	-	-	-	-	8	-	-	-	-	-	0	-
Others	711	95	106	75	41	-	10	327	57	36	20	47	62	162	384
Total	45,197	6,152	6,454	5,695	5,507	2,145	1,302	27,255	4,179	4,634	2,825	2,877	1,800	1,627	17,942

Guest Arrivals at Accommodation Establishments in Trang 2006

Others(ชายหาดรณเมือง)

Nationality	Total	Jan.	Feb.	Mar.	Apr.	May	Jun.	Jan.-Jun.	Jul.	Aug.	Sep.	Oct.	Nov.	Dec.	Jul.-Dec.
Thai	39,455	4,045	3,800	4,771	8,591	5,160	1,467	27,834	3,329	2,334	894	2,332	1,528	1,204	11,621
Malaysia	404	63	31	55	158	11	12	330	12	0	6	37	9	10	74
Singapore	196	95	12	27	5	-	-	139	5	5	-	19	8	20	57
China	85	-	6	9	37	-	12	64	-	-	-	14	3	4	21
Hong Kong	49	13	6	-	-	8	8	35	-	-	7	3	-	4	14
Japan	309	76	62	12	49	24	4	227	50	16	4	-	-	12	82
Korea	160	6	-	24	20	11	-	61	-	-	-	10	82	7	99
Taiwan	-	-	-	-	-	-	-	-	-	-	-	-	-	-	-
Austria	30	10	3	-	-	5	-	18	-	-	-	-	8	4	12
Belgium	568	86	178	85	-	5	-	354	67	42	2	24	40	39	214
Denmark	137	10	37	30	25	-	8	110	7	-	10	0	3	7	27
France	985	168	52	277	37	5	212	751	45	14	59	6	57	53	234
Germany	861	117	135	113	49	70	16	500	62	49	10	157	54	29	361
Italy	159	25	15	40	10	-	8	98	17	14	-	-	5	25	61
Netherlands	243	32	9	12	-	59	0	112	26	47	3	6	40	9	131
Sweden	461	79	108	110	17	3	8	325	5	9	0	18	51	53	136
Switzerland	1,029	70	225	161	94	8	204	762	24	14	84	31	45	69	267
U.K.	993	200	262	143	91	51	39	786	5	44	15	45	52	46	207
U.S.A.	272	38	28	18	67	-	35	186	29	9	4	23	6	15	86
Canada	92	32	12	6	10	-	16	76	-	7	-	-	-	9	16
Middle East	31	-	15	6	-	-	-	21	-	-	-	6	-	4	10
Australia	199	57	22	46	5	-	20	150	19	5	2	15	6	2	49
New Zealand	85	-	-	12	30	-	-	42	24	-	-	19	-	-	43
India	34	-	-	-	12	-	-	12	-	12	-	5	-	5	22
Russia	-	-	-	-	-	-	-	-	-	-	-	-	-	-	-
East Europe	-	-	-	-	-	-	-	-	-	-	-	-	-	-	-
Indonesia	31	-	-	-	25	-	-	25	-	-	-	6	-	-	6
Philippines	26	-	6	6	10	-	-	22	-	-	-	4	-	-	4
Finland	20	-	9	-	5	3	-	17	-	-	-	-	3	-	3
Norway	38	-	18	12	-	-	8	38	-	-	-	-	-	-	-
Spain	28	-	9	-	-	-	-	9	5	14	-	-	-	-	19
Africa	29	-	-	-	-	-	-	-	-	9	-	-	-	12	29
Myanmar	-	-	-	-	-	-	-	-	-	-	-	-	-	-	-
Israel	5	-	-	-	-	-	-	-	-	-	-	-	-	5	5
Laos	-	-	-	-	-	-	-	-	-	-	-	-	-	-	-
Vietnam	12	-	3	-	5	-	-	8	-	-	-	4	-	-	4
Others	383	48	74	73	15	16	35	261	2	5	20	48	32	15	122
Total	47,409	5,270	5,137	6,048	9,367	5,439	2,112	33,373	3,733	2,649	1,120	2,840	2,032	1,662	14,036

สถิติท่องเที่ยวภายในประเทศปี ๒๕๔๘

ภาคใต้

จังหวัดนครศรีธรรมราช

สถานการณ์ท่องเที่ยวในจังหวัดนครศรีธรรมราช

ปี 2549 สถานการณ์ท่องเที่ยวในจังหวัดนครศรีธรรมราช จัดอยู่ในทิศทางที่สดใส มีการเติบโตเพิ่มขึ้นสูง อยู่ที่ร้อยละ 10.85 เมื่อพิจารณาแยกเป็นผู้เยี่ยมเยือนคนไทยและชาวต่างชาติพบว่า ตลาดหลักของพื้นที่นี้ยังคงเป็นผู้เยี่ยมเยือนคนไทยที่มีการเติบโตเพิ่มขึ้นร้อยละ 10.81 และชาวต่างชาติ มีการปรับตัวเพิ่มขึ้นร้อยละ 12.32 ซึ่งมีผลมาจากการส่งเสริมตลาดอย่างต่อเนื่องทั้งปี เนื่องจากมีปัจจัยเสริมที่ส่งผลให้เกิดการเดินทางท่องเที่ยวหลายปัจจัย อาทิ โครงการเที่ยวได้ได้โบนัส โครงการวันเดียวเที่ยวหรรษา การลดราคาที่พักเพื่อส่งเสริมกลุ่มตลาดประชุมสัมมนา รวมทั้งการส่งเสริมกิจกรรมประเพณีต่างๆ เช่น งานประเพณีมาฆบูชา แห่ผ้าขึ้นธาตุ พิธีแห่นางดาน งานบุญเดือนสิบ เป็นต้น ซึ่งกิจกรรมดังกล่าวมีส่วนผลักดันให้เกิดการเดินทางท่องเที่ยวในพื้นที่มากขึ้น

สำหรับลักษณะการเดินทางท่องเที่ยวของผู้เยี่ยมเยือนคนไทย พบว่า ส่วนใหญ่เป็นการเดินทางท่องเที่ยวของกลุ่มครอบครัว กลุ่มนักเรียน นักศึกษา นอกจากนี้กลุ่มประชุมสัมมนาขนาดกลางจากหน่วยงานภาครัฐและเอกชนทั้งในพื้นที่และจังหวัดใกล้เคียง จัดเป็นตลาดที่มาแรงและมีแนวโน้มการเติบโตเพิ่มขึ้นสูงที่สามารถช่วยเสริมบรรยากาศการท่องเที่ยวในจังหวัดนครศรีธรรมราชให้คึกคักยิ่งขึ้น ส่วนลักษณะการเดินทางของผู้เยี่ยมเยือนชาวต่างชาติ จะพบว่า ตลาดที่ยังคงมีการเดินทางท่องเที่ยวเข้ามามากที่สุดคือ มาเลเซียเชื้อสายจีน โดยจะเดินทางเข้ามาเฉพาะในวันหยุดเสาร์-อาทิตย์ ซึ่งส่วนใหญ่จะเดินทางมากับบริษัทนำเที่ยวจากหาดใหญ่ แบบเข้าไปเย็นกลับ (One Day Trip)

ในการเดินทางท่องเที่ยวแต่ละครั้งนักท่องเที่ยวมีระยะเวลาพำนักเฉลี่ย 2.17 วัน เพิ่มขึ้นเล็กน้อย และจากจำนวนนักท่องเที่ยว คืนพัก และการใช้จ่ายแต่ละวันประมาณ 1,358.06 บาท เมื่อมาคำนวณหารายได้ที่เกิดจากการท่องเที่ยวรวมทั้งสิ้น 2,980.62 ล้านบาท ส่วนนักท่องเที่ยวมีค่าใช้จ่ายเฉลี่ยต่อคนประมาณ 1,051.52 บาท ก่อให้เกิดรายได้หมุนเวียนในแหล่งท่องเที่ยวรวมเป็นเงิน 372.24 ล้านบาท เมื่อรวมรายได้ทั้งหมดที่เกิดจากการท่องเที่ยวภายในจังหวัดนครศรีธรรมราชจะเท่ากับ 3,352.86 ล้านบาทหรือมีค่าใช้จ่ายเฉลี่ยประมาณ 1,315.50 บาทต่อคน ซึ่งมีแนวโน้มลดลงจากเดิม อยู่ที่ร้อยละ 0.21 หากแยกเป็นผู้เยี่ยมเยือนคนไทยและชาวต่างชาติ พบว่า คนไทยมีการใช้จ่ายลดลงอยู่ที่ 1,307.81 บาท ทั้งนี้ อาจเป็นผลจากภาวะราคาน้ำมันที่ปรับตัวขึ้นอยู่ตลอดเวลา ค่าครองชีพที่สูงขึ้น ทำให้ไม่มั่นใจในภาวะเศรษฐกิจและระมัดระวังในการใช้จ่ายมากขึ้น ขณะที่ผู้เยี่ยมเยือนชาวต่างชาติยังคงมีค่าใช้จ่ายเพิ่มขึ้นเป็น 1,706.67 บาท

ในส่วนสถานการณ์ด้านพักรแรม ในปีนี้จังหวัดนครศรีธรรมราชมีการขยายจำนวนห้องพักเพิ่มขึ้นเป็น 2,599 ห้อง โดยเป็นการขยายขยายจำนวนห้องพักในกลุ่มราคาที่ไม่เกิน 1,000 บาท มากที่สุด โดยอัตราการเข้าแรมเฉลี่ยทุกกลุ่มเท่ากับ 51.94 เพิ่มขึ้นร้อยละ 7.00 โดยนักท่องเที่ยวมีระยะเวลาพำนักเฉลี่ยในสถานพักรแรม 1.64 วัน ลดลงจากปีที่ผ่านมา

Internal Tourism in Nakhon Si Thammarat

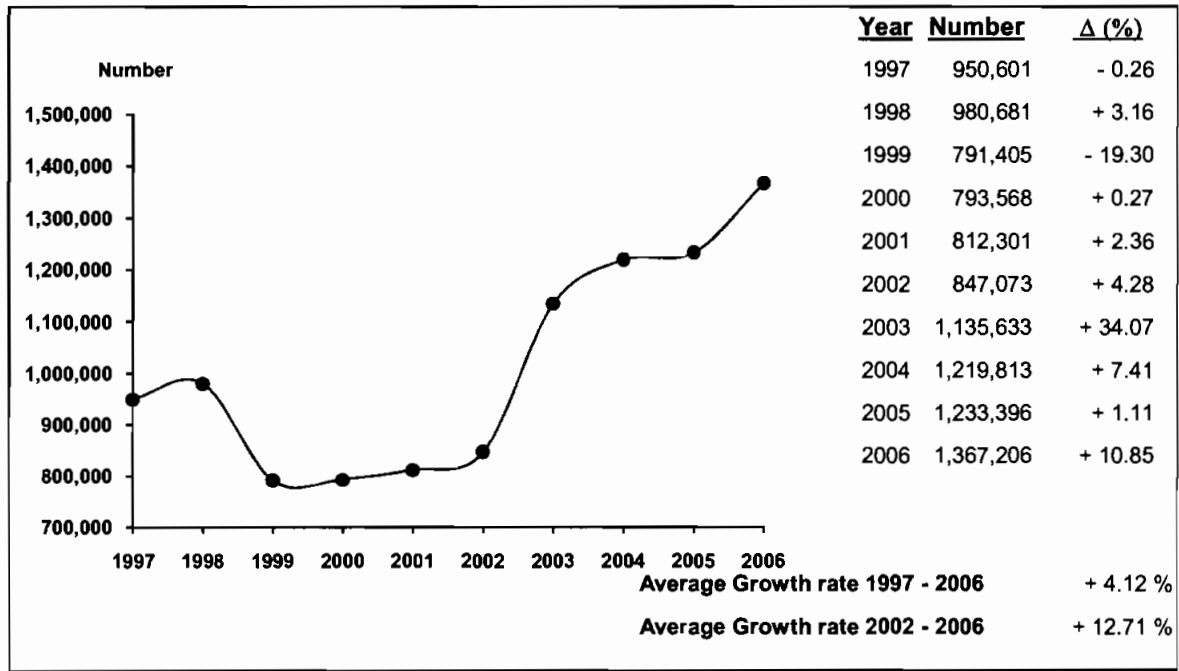

2006	2005	% Δ
------	------	-----



2006	2005	% Δ
------	------	-----

Visitors

	2006	2005	% Δ
Thai	1,335,169	1,204,874	+ 10.81
Foreigners	32,037	28,522	+ 12.32

Sex

	2006	2005	% Δ
Male	681,751	571,078	+ 19.38
Female	685,455	662,318	+ 3.49

Age

	2006	2005	% Δ
Under 25	209,988	268,210	- 21.71
25 - 34	364,770	521,673	- 30.08
35 - 44	373,959	259,027	+ 44.37
45 - 54	260,488	130,162	+ 100.13
55 and over	158,001	54,324	+ 190.85

Travel Arrangement

	2006	2005	% Δ
Group Tour	70,760	81,466	- 13.14
Non Group Tour	1,296,446	1,151,930	+ 12.55

Region of Residence

1. Thai

	2006	2005	% Δ
- Bangkok	192,387	181,810	+ 5.82
- Central Region	75,830	78,252	- 3.10
- Eastern Region	45,610	45,931	- 0.70
- Western Region	24,764	45,230	- 45.25
- Northern Region	29,033	81,236	- 64.26
- Southern Region	949,584	675,623	+ 40.55
- Northeastern Region	17,961	96,792	- 81.44

2. Foreigners

	2006	2005	% Δ
- The Americas	4,113	3,477	+ 18.29
- Europe	14,786	11,797	+ 25.34
- Oceania	2,148	1,239	+ 73.37
- ASIA	10,780	8,580	+ 25.64
- Middle East	208	1,042	- 80.04
- Africa	2	2,387	- 99.92

Mode of transport

	2006	2005	% Δ
Plane	67,947	51,020	+ 33.18
Train	185,115	149,080	+ 24.17
Bus	515,812	399,003	+ 29.28
Automobile	598,332	634,293	- 5.67
Others	-	-	-

Purpose of Visit

	2006	2005	% Δ
Holiday	975,866	993,855	- 1.81
Business	132,739	102,040	+ 30.09
Official Visit	69,158	58,760	+ 17.70
Convention	176,839	70,820	+ 149.70
Others	12,604	7,921	+ 59.12

**Internal Tourism in Nakhon Si Thammarat
2005 - 2006**

Type of Data	2005	Δ (%)	2006	Δ (%)
Visitor	1,233,396	+ 1.11	1,367,206	+ 10.85
Thai	1,204,874	+ 1.24	1,335,169	+ 10.81
Foreigners	28,522	- 3.81	32,037	+ 12.32
Tourist	918,299	- 0.92	1,013,208	+ 10.34
Thai	896,973	- 0.60	990,106	+ 10.38
Foreigners	21,326	- 12.92	23,102	+ 8.33
Excursionist	315,097	+ 7.56	353,998	+ 12.35
Thai	307,901	+ 6.99	345,063	+ 12.07
Foreigners	7,196	+ 39.43	8,935	+ 24.17
Average Length of Stay (Day)	2.07	-	2.17	-
Thai	2.08	-	2.18	-
Foreigners	1.69	-	1.74	-
Average Expenditure (Baht/Person/Day)				
Visitor	1,318.22	+ 0.09	1,315.50	- 0.21
Thai	1,311.43	+ 0.02	1,307.81	- 0.28
Foreigners	1,659.91	+ 6.91	1,706.67	+ 2.82
Tourist	1,358.88	+ 0.08	1,358.06	- 0.06
Thai	1,350.25	+ 0.06	1,349.03	- 0.09
Foreigners	1,773.53	+ 6.54	1,841.84	+ 3.85
Excursionist	1,076.52	- 9.37	1,051.52	- 2.32
Thai	1,076.19	- 9.62	1,050.33	- 2.40
Foreigners	1,090.88	+ 6.83	1,097.93	+ 0.65
Revenue (Million Baht)				
Visitor	2,922.29	+ 0.01	3,352.86	+ 14.73
Thai	2,850.52	+ 0.37	3,268.94	+ 14.68
Foreigners	71.77	- 12.71	83.92	+ 16.93
ACCOMMODATION ESTABLISHMENTS				
Establishments	44	- 18.52	52	+ 18.18
Rooms	2,305	+ 3.41	2,599	+ 12.75
Occupancy Rate (%)	44.94	+ 3.43	51.94	+ 7.00
Average Length of Stay (Day)	1.70	-	1.64	- 0.06
Number of Guest Arrivals	452,339	- 7.83	538,941	+ 19.15
Thai	440,919	- 6.21	523,311	+ 18.69
Foreigners	11,420	- 44.71	15,630	+ 36.87

สรุปข้อมูลผู้เยี่ยมชมเยือน ปี 2549

จังหวัดนครศรีธรรมราช

รายการข้อมูล		ไทย	ต่างประเทศ	รวม
จำนวนผู้เยี่ยมชมเยือน		1,335,169	32,037	1,367,206
นักท่องเที่ยว		990,106	23,102	1,013,208
นักท่องเที่ยว		345,063	8,935	353,998
จำนวนผู้เยี่ยมชมเยือนจำแนกตามพาหนะการเดินทาง		1,335,169	32,037	1,367,206
ประเภท การเดินทาง	เครื่องบิน	62,372	5,575	67,947
	รถไฟ	181,087	4,028	185,115
	รถโดยสารประจำทาง	503,537	12,275	515,812
	รถส่วนตัว	588,173	10,159	598,332
	อื่น ๆ	-	-	-
จำนวนนักท่องเที่ยวจำแนกตามประเภทที่พัก		990,106	23,102	1,013,208
โรงแรม		523,311	15,630	538,941
เกสต์เฮาส์		-	-	-
บังกะโล/รีสอร์ท		-	-	-
บ้านญาติ/เพื่อน		443,147	6,877	450,024
ที่พักในอุทยานฯ		1,423	377	1,800
บ้านรับรองฯ		3,788	-	3,788
อื่น ๆ(อพาร์เมนท์ วัตถุประสงค์ เป็นต้น)		18,437	218	18,655
ระยะเวลาพำนักเฉลี่ยของนักท่องเที่ยว(วัน)		2.18	1.74	2.17
ค่าใช้จ่ายเฉลี่ย/คน/วัน(บาท)		1,307.81	1,706.67	1,315.50
นักท่องเที่ยว		1,349.03	1,841.84	1,358.06
นักท่องเที่ยว		1,050.33	1,097.93	1,051.52
รายได้(ล้านบาท)		3,268.94	83.92	3,352.86
นักท่องเที่ยว		2,906.51	74.11	2,980.62
นักท่องเที่ยว		362.43	9.81	372.24
จำนวนครั้งเฉลี่ยของการเดินทางในรอบปี(ครั้ง)		1.92	1.47	1.91
นักท่องเที่ยว		1.98	1.54	1.97
นักท่องเที่ยว		1.73	1.31	1.72

หมายเหตุ : ปี 2549 ค่าใช้จ่ายเฉลี่ยรวมหมวดเป็นข้อมูลจากการสำรวจนักท่องเที่ยว ณ จุดเดินทางออกของจังหวัดนี้ โดยไม่นับรวมค่าพาหนะเดินทางระหว่างจังหวัด

และค่าใช้จ่ายบางหมวดที่มีการปรับค่าอื่นๆประกอบเช่นค่าที่พัก ปรับตามอัตราแลกเปลี่ยน ค่าอาหาร/เครื่องดื่มปรับตามค่าดัชนีผู้บริโภค ค่าบริการเดินทาง/

ค่าพาหนะการเดินทางปรับตามอัตราแลกเปลี่ยนแปลงค่าบริการนำเที่ยว ราคาน้ำมัน เป็นต้น

สรุปข้อมูลผู้เยี่ยมเยือน ปี 2549

จัดการเดินทางมาเอง

จังหวัดนครศรีธรรมราช

รายการข้อมูล		ไทย	ต่างประเทศ	รวม
จำนวนผู้เยี่ยมเยือน		1,270,330	26,116	1,296,446
นักท่องเที่ยว		967,203	19,893	987,096
นักทัศนอาจร		303,127	6,223	309,350
จำนวนผู้เยี่ยมเยือนจำแนกตามพาหนะการเดินทาง		1,270,330	26,116	1,296,446
ประเภท การเดินทาง	เครื่องบิน	62,372	5,575	67,947
	รถไฟ	181,087	4,028	185,115
	รถโดยสารประจำทาง	503,537	12,275	515,812
	รถส่วนตัว	523,334	4,238	527,572
	อื่น ๆ	-	-	-
จำนวนนักท่องเที่ยวจำแนกตามประเภทที่พัก		967,203	19,893	987,096
โรงแรม		500,408	13,561	513,969
เกสต์เฮาส์		-	-	-
บังกะโล/รีสอร์ท		-	-	-
บ้านญาติ/เพื่อน		443,147	5,737	448,884
ที่พักในอุทยานฯ		1,423	377	1,800
บ้านรับรองฯ		3,788	-	3,788
อื่น ๆ (อพาร์เมนท์ วัด เป็นต้น)		18,437	218	18,655
ระยะเวลาพำนักเฉลี่ยของนักท่องเที่ยว(วัน)		2.20	1.79	2.19
ค่าใช้จ่ายเฉลี่ย/คน/วัน(บาท)		1,303.82	1,738.24	1,311.19
นักท่องเที่ยว		1,342.38	1,856.10	1,350.88
นักทัศนอาจร		1,033.70	1,062.18	1,034.27
รายได้(ล้านบาท)		3,163.97	72.86	3,236.83
นักท่องเที่ยว		2,850.63	66.25	2,916.88
นักทัศนอาจร		313.34	6.61	319.95

หมายเหตุ : ปี 2549 ค่าใช้จ่ายเฉลี่ยรายหมวดเป็นข้อมูลจากการสำรวจนักท่องเที่ยว ณ จุดเดินทางออกของจังหวัดนี้ โดยไม่นับรวมค่าพาหนะเดินทางระหว่างจังหวัด

และค่าใช้จ่ายบางหมวดที่มีการปรับค่าอื่นๆประกอบเช่นค่าที่พัก ปรับตามอัตราการแลกเปลี่ยน ค่าอาหาร/เครื่องดื่มปรับตามค่าดัชนีผู้บริโภค ค่าบริการเดินทาง/

ค่าพาหนะการเดินทางปรับตามอัตราการเปลี่ยนแปลงค่าบริการนำเที่ยว ราคาน้ำมัน เป็นต้น

สรุปข้อมูลผู้เยี่ยมเยือน ปี 2549
จัดการเดินทางโดยผ่านบริษัทนำเที่ยว
จังหวัดนครศรีธรรมราช

รายการข้อมูล		ไทย	ต่างประเทศ	รวม
จำนวนผู้เยี่ยมเยือน		64,839	5,921	70,760
นักท่องเที่ยว		22,903	3,209	26,112
นักท่องเที่ยว		41,936	2,712	44,648
จำนวนผู้เยี่ยมเยือนจำแนกตามพาหนะการเดินทาง		64,839	5,921	70,760
ประเภท การเดินทาง	เครื่องบิน	-	-	-
	รถไฟ	-	-	-
	รถโดยสารประจำทาง	-	-	-
	รถส่วนตัว	64,839	5,921	70,760
	อื่น ๆ	-	-	-
จำนวนนักท่องเที่ยวจำแนกตามประเภทที่พัก		22,903	3,209	26,112
โรงแรม		22,903	2,069	24,972
เกสต์เฮาส์		-	-	-
บังกะโล/รีสอร์ท		-	-	-
บ้านญาติ/เพื่อน		-	1,140	1,140
ที่พักในอุทยานฯ		-	-	-
บ้านรับรองฯ		-	-	-
อื่น ๆ (อพาร์เมนท์ วัด เป็นต้น)		-	-	-
ระยะเวลาพำนักเฉลี่ยของนักท่องเที่ยว(วัน)		1.35	1.42	1.36
ค่าใช้จ่ายเฉลี่ย/คน/วัน(บาท)		1,440.42	1,524.25	1,448.02
นักท่องเที่ยว		1,806.19	1,729.74	1,796.40
นักท่องเที่ยว		1,170.60	1,179.93	1,171.16
รายได้(ล้านบาท)		104.97	11.06	116.03
นักท่องเที่ยว		55.88	7.86	63.74
นักท่องเที่ยว		49.09	3.20	52.29

หมายเหตุ : ปี 2549 ค่าใช้จ่ายเฉลี่ยรายหมวดเป็นข้อมูลจากการสำรวจนักท่องเที่ยว ณ จุดเดินทางออกของจังหวัดนี้ โดยไม่นับรวมค่าพาหนะเดินทางระหว่างจังหวัด

และค่าใช้จ่ายบางหมวดก็มีการปรับค่าอื่นๆประกอบเช่นค่าที่พัก ปรับตามอัตราแลกเปลี่ยน ค่าอาหาร/เครื่องดื่มปรับตามค่าดัชนีผู้บริโภค ค่าบริการเดินทาง/

ค่าพาหนะการเดินทางปรับตามอัตราแลกเปลี่ยนแปลงค่าบริการนำเที่ยว ราคาน้ำมัน เป็นต้น

จำนวนผู้เยี่ยมชมเยือนจำแนกตามสถานที่พัก และพาหนะการเดินทาง ปี 2549

จังหวัดนครศรีธรรมราช

รายการ	พาหนะการเดินทาง	ประเภทที่พัก							นักท่องเที่ยว	นักท่องเที่ยว	ผู้เยี่ยมชม
		โรงแรม	เกสต์เฮาส์	บังกาโล/รีสอร์ท	บ้านญาติ/เพื่อน	ที่พักในอุทยานฯ	บ้านพักรับรอง	อื่นๆ			
ประเภทการเดินทาง	เครื่องบิน - ไทย	38,297	-	-	16,104	-	695	297	55,393	6,979	62,372
	- ต่างประเทศ	2,751	-	-	1,201	-	-	-	3,952	1,623	5,575
	รวม	41,048	-	-	17,305	-	695	297	59,345	8,602	67,947
	รถไฟ - ไทย	117,461	-	-	52,418	84	-	4,703	174,666	6,421	181,087
	- ต่างประเทศ	1,753	-	-	1,900	185	-	92	3,930	98	4,028
	รวม	119,214	-	-	54,318	269	-	4,795	178,596	6,519	185,115
	รถโดยสาร - ไทย	251,476	-	-	210,473	682	705	5,882	469,218	34,319	503,537
	- ต่างประเทศ	5,059	-	-	2,475	192	-	126	7,852	4,423	12,275
	รวม	256,535	-	-	212,948	874	705	6,008	477,070	38,742	515,812
	รถส่วนตัว - ไทย	116,077	-	-	164,152	657	2,388	7,555	290,829	297,344	588,173
	- ต่างประเทศ	6,067	-	-	1,301	-	-	-	7,368	2,791	10,159
	รวม	122,144	-	-	165,453	657	2,388	7,555	298,197	300,135	598,332
	อื่นๆ - ไทย	-	-	-	-	-	-	-	-	-	-
	- ต่างประเทศ	-	-	-	-	-	-	-	-	-	-
	รวม	-	-	-	-	-	-	-	-	-	-
รวมทั้งหมด - ไทย	523,311	-	-	443,147	1,423	3,788	18,437	990,106	345,063	1,335,169	
- ต่างประเทศ	15,630	-	-	6,877	377	-	218	23,102	8,935	32,037	
รวม	538,941	-	-	450,024	1,800	3,788	18,655	1,013,208	353,998	1,367,206	

หมายเหตุ : ผู้เยี่ยมชม : นักท่องเที่ยวและนักท่องเที่ยว นักท่องเที่ยว : ผู้เยี่ยมชมที่ค้างคืน นักทัศนาจร : ผู้เยี่ยมชมที่ไม่ค้างคืน

จำนวนผู้เยี่ยมชม จำแนกตามพาหนะเดินทาง ปี 2549

จังหวัดนครศรีธรรมราช

พาหนะเดินทาง		นักท่องเที่ยว						นักท่องเที่ยว						ผู้เยี่ยมชม					
		ไทย	ร้อยละ	ต่างประเทศ	ร้อยละ	รวม	ร้อยละ	ไทย	ร้อยละ	ต่างประเทศ	ร้อยละ	รวม	ร้อยละ	ไทย	ร้อยละ	ต่างประเทศ	ร้อยละ	รวม	ร้อยละ
ประเภทการเดินทาง	เครื่องบิน	55,393	5.59	3,952	17.11	59,345	5.86	6,979	2.02	1,623	18.16	8,602	2.43	62,372	4.67	5,575	17.40	67,947	4.97
	รถไฟ	174,666	17.64	3,930	17.01	178,596	17.63	6,421	1.86	98	1.10	6,519	1.84	181,087	13.56	4,028	12.57	185,115	13.54
	รถโดยสาร	469,218	47.39	7,852	33.99	477,070	47.09	34,319	9.95	4,423	49.50	38,742	10.94	503,537	37.71	12,275	38.32	515,812	37.73
	รถส่วนตัว	290,829	29.38	7,368	31.89	298,197	29.42	297,344	86.17	2,791	31.24	300,135	84.79	588,173	44.06	10,159	31.71	598,332	43.76
	อื่น ๆ	-	-	-	-	-	-	-	-	-	-	-	-	-	-	-	-	-	-
รวมทั้งหมด		990,106	100.00	23,102	100.00	1,013,208	100.00	345,063	100.00	8,935	100.00	353,998	100.00	1,335,169	100.00	32,037	100.00	1,367,206	100.00

จำนวนนักท่องเที่ยว จำแนกตามสถานที่พัก ปี 2549

จังหวัดนครศรีธรรมราช

สถานที่พัก	นักท่องเที่ยว					
	ไทย	ร้อยละ	ต่างประเทศ	ร้อยละ	รวม	ร้อยละ
1. โรงแรม	523,311	52.85	15,630	67.66	538,941	53.19
2. เกสต์เฮาส์	-	-	-	-	-	-
3. บังกาโล/รีสอร์ท	-	-	-	-	-	-
4. บ้านญาติ/บ้านเพื่อน	443,147	44.76	6,877	29.77	450,024	44.42
5. ที่พักในอุทยานแห่งชาติ	1,423	0.14	377	1.63	1,800	0.18
6. บ้านพักรับรองของทางราชการ	3,788	0.38	-	-	3,788	0.37
7. อื่น ๆ	18,437	1.87	218	0.94	18,655	1.84
รวม	990,106	100.00	23,102	100.00	1,013,208	100.00

ระยะพำนักรเฉลี่ยของนักท่องเที่ยว จำแนกตามสถานที่พัก ปี 2549

จังหวัดนครศรีธรรมราช

สถานที่พัก	นักท่องเที่ยว		
	ไทย	ต่างประเทศ	รวมทั้งหมด
1. โรงแรม	1.68	1.76	1.68
2. เกสต์เฮาส์	-	-	-
3. บังกาโล/รีสอร์ท	-	-	-
4. บ้านญาติ/บ้านเพื่อน	2.78	1.69	2.76
5. ที่พักในอุทยานแห่งชาติ	2.11	1.69	2.02
6. บ้านพักรับรองของทางราชการ	1.64	-	1.64
7. อื่น ๆ	1.96	1.98	1.96

ค่าใช้จ่ายเฉลี่ยต่อคนต่อวันของผู้เยี่ยมเยือน จำแนกตามหมวดค่าใช้จ่ายต่างๆ ปี 2549

จังหวัดนครศรีธรรมราช

(หน่วย : บาท/คน/วัน)

หมวดค่าใช้จ่าย	นักท่องเที่ยว						นักท่องเที่ยว						ผู้เยี่ยมเยือน					
	ไทย	ร้อยละ	ต่างประเทศ	ร้อยละ	รวม	ร้อยละ	ไทย	ร้อยละ	ต่างประเทศ	ร้อยละ	รวม	ร้อยละ	ไทย	ร้อยละ	ต่างประเทศ	ร้อยละ	รวม	ร้อยละ
1. ค่าที่พัก	296.23	21.96	452.07	24.54	299.09	22.02	0.00	0.00	0.00	0.00	0.00	0.00	255.34	19.52	369.93	21.68	257.55	19.58
2. ค่าอาหารและเครื่องดื่ม	278.95	20.68	371.05	20.15	280.64	20.66	248.42	23.65	344.71	31.40	250.85	23.86	274.74	21.01	366.27	21.46	276.50	21.02
3. ค่าซื้อสินค้าและของที่ระลึก	298.36	22.12	354.90	19.27	299.39	22.05	385.03	36.66	359.26	32.72	384.38	36.55	310.32	23.73	355.69	20.84	311.20	23.66
4. ค่าใช้จ่ายเพื่อความบันเทิง	115.42	8.56	246.29	13.37	117.82	8.68	65.03	6.19	74.99	6.83	65.28	6.21	108.47	8.29	215.16	12.61	110.53	8.40
5. ค่าบริการท่องเที่ยวภายในจังหวัด	60.65	4.50	96.18	5.22	61.30	4.51	60.13	5.72	83.94	7.65	60.73	5.78	60.58	4.63	93.96	5.51	61.22	4.65
6. ค่าพาหนะเดินทางในจังหวัด	149.69	11.10	165.27	8.97	149.97	11.04	140.12	13.34	133.18	12.13	139.94	13.31	148.37	11.34	159.44	9.34	148.58	11.29
7. ค่าใช้จ่ายอื่น ๆ	149.73	11.08	156.08	8.48	149.85	11.04	151.60	14.44	101.85	9.27	150.34	14.29	149.99	11.48	146.22	8.56	149.92	11.40
รวมทุกหมวดค่าใช้จ่าย	1,349.03	100.00	1,841.84	100.00	1,358.06	100.00	1,050.33	100.00	1,097.93	100.00	1,051.52	100.00	1,307.81	100.00	1,706.67	100.00	1,315.50	100.00

รายได้จากการท่องเที่ยวของผู้เยี่ยมชมเยือน จำแนกตามหมวดค่าใช้จ่ายต่างๆ ปี 2549

จังหวัดนครศรีธรรมราช

(หน่วย : ล้านบาท)

รายได้ จำแนกตามหมวดค่าใช้จ่าย	นักท่องเที่ยว						นักท่องเที่ยว						ผู้เยี่ยมชมเยือน					
	ไทย	ร้อยละ	ต่างประเทศ	ร้อยละ	รวม	ร้อยละ	ไทย	ร้อยละ	ต่างประเทศ	ร้อยละ	รวม	ร้อยละ	ไทย	ร้อยละ	ต่างประเทศ	ร้อยละ	รวม	ร้อยละ
1. ค่าที่พัก	638.24	21.96	18.19	24.54	656.43	22.02	0.00	0.00	0.00	0.00	0.00	0.00	638.24	19.52	18.19	21.68	656.43	19.58
2. ค่าอาหารและเครื่องดื่ม	601.01	20.68	14.93	20.15	615.94	20.66	85.72	23.65	3.08	31.40	88.80	23.86	686.73	21.01	18.01	21.46	704.74	21.02
3. ค่าซื้อสินค้าและของที่ระลึก	642.81	22.12	14.28	19.27	657.09	22.05	132.86	36.66	3.21	32.72	136.07	36.55	775.67	23.73	17.49	20.84	793.16	23.66
4. ค่าใช้จ่ายเพื่อความบันเทิง	248.68	8.56	9.91	13.37	258.59	8.68	22.44	6.19	0.67	6.83	23.11	6.21	271.12	8.29	10.58	12.61	281.70	8.40
5. ค่าบริการท่องเที่ยวภายในจังหวัด	130.67	4.50	3.87	5.22	134.54	4.51	20.75	5.73	0.75	7.65	21.50	5.78	151.42	4.63	4.62	5.51	156.04	4.65
6. ค่าพาหนะเดินทางในจังหวัด	322.50	11.10	6.65	8.97	329.15	11.04	48.35	13.34	1.19	12.13	49.54	13.31	370.85	11.34	7.84	9.34	378.69	11.29
7. ค่าใช้จ่ายอื่น ๆ	322.60	11.08	6.28	8.48	328.88	11.04	52.31	14.43	0.91	9.27	53.22	14.29	374.91	11.48	7.19	8.56	382.10	11.40
รวมทุกหมวดค่าใช้จ่าย	2,906.51	100.00	74.11	100.00	2,980.62	100.00	362.43	100.00	9.81	100.00	372.24	100.00	3,268.94	100.00	83.92	100.00	3,352.86	100.00

จำนวนผู้เยี่ยมชมออนไลน์ จำแนกตามเพศ ปี 2549

จังหวัดนครศรีธรรมราช

เพศ	นักท่องเที่ยว						นักทัศนาจร						ผู้เยี่ยมชมออนไลน์					
	ไทย	ร้อยละ	ต่างประเทศ	ร้อยละ	รวม	ร้อยละ	ไทย	ร้อยละ	ต่างประเทศ	ร้อยละ	รวม	ร้อยละ	ไทย	ร้อยละ	ต่างประเทศ	ร้อยละ	รวม	ร้อยละ
ชาย	486,571	49.14	11,040	47.79	497,611	49.11	178,125	51.62	6,015	67.32	184,140	52.02	664,696	49.78	17,055	53.24	681,751	49.86
หญิง	503,535	50.86	12,062	52.21	515,597	50.89	166,938	48.38	2,920	32.68	169,858	47.98	670,473	50.22	14,982	46.76	685,455	50.14
รวม	990,106	100.00	23,102	100.00	1,013,208	100.00	345,063	100.00	8,935	100.00	353,998	100.00	1,335,169	100.00	32,037	100.00	1,367,206	100.00

จำนวนผู้เยี่ยมชมออนไลน์ จำแนกตามอายุ ปี 2549

จังหวัดนครศรีธรรมราช

อายุ (ปี)	นักท่องเที่ยว						นักทัศนาจร						ผู้เยี่ยมชมออนไลน์					
	ไทย	ร้อยละ	ต่างประเทศ	ร้อยละ	รวม	ร้อยละ	ไทย	ร้อยละ	ต่างประเทศ	ร้อยละ	รวม	ร้อยละ	ไทย	ร้อยละ	ต่างประเทศ	ร้อยละ	รวม	ร้อยละ
1. 15 - 24 ปี	155,278	15.68	2,738	11.85	158,016	15.60	51,758	15.00	214	2.40	51,972	14.68	207,036	15.51	2,952	9.21	209,988	15.36
2. 25 - 34 ปี	282,234	28.51	5,328	23.06	287,562	28.38	74,962	21.72	2,246	25.14	77,208	21.81	357,196	26.75	7,574	23.64	364,770	26.68
3. 35 - 44 ปี	234,398	23.67	4,679	20.25	239,077	23.60	130,682	37.87	4,200	47.01	134,882	38.10	365,080	27.34	8,879	27.71	373,959	27.35
4. 45 - 54 ปี	204,258	20.63	6,437	27.86	210,695	20.79	48,538	14.07	1,255	14.05	49,793	14.07	252,796	18.93	7,692	24.01	260,488	19.05
5. 55 - 64 ปี	101,923	10.29	1,346	5.83	103,269	10.19	29,762	8.63	287	3.21	30,049	8.49	131,685	9.86	1,633	5.10	133,318	9.75
65 ปีขึ้นไป	12,015	1.22	2,574	11.15	14,589	1.44	9,361	2.71	733	8.19	10,094	2.85	21,376	1.61	3,307	10.33	24,683	1.81
รวม	990,106	100.00	23,102	100.00	1,013,208	100.00	345,063	100.00	8,935	100.00	353,998	100.00	1,335,169	100.00	32,037	100.00	1,367,206	100.00
อายุเฉลี่ย	38.44		42.06		38.52		38.64		41.11		38.70		38.49		41.79		38.57	

จำนวนผู้เยี่ยมชมออนไลน์ จำแนกตามอาชีพ ปี 2549

จังหวัดนครศรีธรรมราช

อาชีพ	นักท่องเที่ยว						นักท่องเที่ยว						ผู้เยี่ยมชม					
	ไทย	ร้อยละ	ต่างประเทศ	ร้อยละ	รวม	ร้อยละ	ไทย	ร้อยละ	ต่างประเทศ	ร้อยละ	รวม	ร้อยละ	ไทย	ร้อยละ	ต่างประเทศ	ร้อยละ	รวม	ร้อยละ
1.ประกอบธุรกิจส่วนตัว	177,416	17.92	2,728	11.81	180,144	17.78	103,881	30.10	321	3.59	104,202	29.44	281,297	21.07	3,049	9.52	284,346	20.80
2.ข้าราชการ-วิสาหกิจ	204,208	20.62	2,222	9.62	206,430	20.37	52,259	15.14	414	4.63	52,673	14.88	256,467	19.21	2,636	8.23	259,103	18.95
3.พนักงานบริษัท	186,555	18.84	5,686	24.61	192,241	18.97	25,877	7.50	1,805	20.20	27,682	7.82	212,432	15.91	7,491	23.38	219,923	16.09
4.แม่บ้าน-ว่างงาน	38,146	3.85	1,634	7.07	39,780	3.93	25,219	7.31	287	3.21	25,506	7.21	63,365	4.75	1,921	6.00	65,286	4.78
5.นักเรียน-นักศึกษา	141,122	14.25	4,549	19.69	145,671	14.38	54,742	15.86	254	2.84	54,996	15.54	195,864	14.67	4,803	14.99	200,667	14.68
6.เกษียณ	41,266	4.17	1,391	6.02	42,657	4.21	9,764	2.83	1,190	13.32	10,954	3.09	51,030	3.82	2,581	8.06	53,611	3.92
7.เกษตรกร	148,256	14.97	895	3.87	149,151	14.72	40,722	11.80	506	5.66	41,228	11.65	188,978	14.15	1,401	4.37	190,379	13.92
8.ลูกจ้าง-คนงาน-พนักงาน	53,137	5.38	2,985	12.92	56,122	5.54	32,599	9.46	3,825	42.81	36,424	10.29	85,736	6.42	6,810	21.26	92,546	6.77
9.อื่นๆ	-	-	1,012	4.39	1,012	0.10	-	-	333	3.74	333	0.08	-	-	1,345	4.19	1,345	0.09
รวมทั้งหมด	990,106	100.00	23,102	100.00	1,013,208	100.00	345,063	100.00	8,935	100.00	353,998	100.00	1,335,169	100.00	32,037	100.00	1,367,206	100.00

จำนวนผู้เยี่ยมเยือนคนไทย จำแนกตามระดับของรายได้ ปี 2549

จังหวัดนครศรีธรรมราช

ระดับของรายได้ (หน่วย:บาท)	คนไทย					
	นักท่องเที่ยว	ร้อยละ	นักท่องเที่ยว	ร้อยละ	รวม	ร้อยละ
1. ไม่มีรายได้	113,727	11.49	51,896	15.04	165,623	12.40
2. ต่ำกว่า 10,000 บาท	208,299	21.04	94,707	27.45	303,006	22.69
3. 10,001-15,000 บาท	333,763	33.71	66,484	19.27	400,247	29.98
4. 15,001-30,000 บาท	228,016	23.03	91,214	26.43	319,230	23.91
5. 30,001-45,000 บาท	71,304	7.20	21,677	6.28	92,981	6.96
6. 45,001-60,000 บาท	24,495	2.47	970	0.28	25,465	1.91
7. 60,001-75,000 บาท	8,911	0.90	12,623	3.66	21,534	1.61
8. 75,001-90,000 บาท	1,051	0.11	970	0.28	2,021	0.15
9. มากกว่า 90,000 บาท	540	0.05	4,522	1.31	5,062	0.39
รวมทั้งหมด	990,106	100.00	345,063	100.00	1,335,169	100.00

จำนวนผู้เยี่ยมเยือนชาวต่างประเทศ จำแนกตามระดับของรายได้ ปี 2549

จังหวัดนครศรีธรรมราช

ระดับของรายได้ (หน่วย : USD)	ชาวต่างประเทศ					
	นักท่องเที่ยว	ร้อยละ	นักท่องเที่ยว	ร้อยละ	รวม	ร้อยละ
1. Under 20,000 USD/ Year	3,127	13.54	1,724	19.29	4,851	15.14
2. 20,001 – 40,000 USD/ Year	5,574	24.13	5,121	57.31	10,695	33.38
3. 40,001 – 60,000 USD/ Year	6,235	26.99	768	8.60	7,003	21.86
4. 60,001 – 80,000 USD/ Year	3,799	16.44	1,022	11.44	4,821	15.05
5. 80,001 – 100,000 USD/ Year	2,799	12.12	293	3.28	3,092	9.65
6. Over 100,000 USD/ Year	1,568	6.78	7	0.08	1,575	4.92
รวมทั้งหมด	23,102	100.00	8,935	100.00	32,037	100.00

จำนวนผู้เยี่ยมชมคนไทย จำแนกตามถิ่นที่อยู่ปี 2549

จังหวัดนครศรีธรรมราช

ถิ่นที่อยู่ของผู้เยี่ยมชม	นักท่องเที่ยว		นักทัศนาจร		ผู้เยี่ยมชม	
	จำนวน	ร้อยละ	จำนวน	ร้อยละ	จำนวน	ร้อยละ
1. กรุงเทพมหานคร	145,276	14.67	47,111	13.65	192,387	14.41
2. ภาคกลาง	62,646	6.33	13,184	3.82	75,830	5.68
3. ภาคตะวันตก	38,191	3.86	7,419	2.15	45,610	3.42
4. ภาคตะวันออก	24,564	2.48	200	0.06	24,764	1.85
5. ภาคเหนือ	26,565	2.68	2,468	0.72	29,033	2.17
6. ภาคใต้	682,331	68.91	267,253	77.45	949,584	71.12
7. ภาคตะวันออกเฉียงเหนือ	10,533	1.07	7,428	2.15	17,961	1.35
รวม	990,106	100.00	345,063	100.00	1,335,169	100.00

จำนวนผู้เยี่ยมชมชาวต่างประเทศ จำแนกตามถิ่นที่อยู่ปี 2549

จังหวัดนครศรีธรรมราช

ถิ่นที่อยู่ของผู้เยี่ยมชม	นักท่องเที่ยว		นักทัศนาจร		ผู้เยี่ยมชม	
	จำนวน	ร้อยละ	จำนวน	ร้อยละ	จำนวน	ร้อยละ
1. อเมริกา	3,072	13.30	1,041	11.65	4,113	12.84
2. ยุโรป	9,407	40.72	5,379	60.20	14,786	46.15
3. โอเชียเนีย	1,153	4.99	995	11.14	2,148	6.70
4. เอเชีย	9,314	40.32	1,466	16.41	10,780	33.65
5. ตะวันออกกลาง	154	0.67	54	0.60	208	0.65
6. แอฟริกา	2	-	-	-	2	0.01
รวม	23,102	100.00	8,935	100.00	32,037	100.00

จำนวนผู้เยี่ยมชมออนไลน์ จำแนกตามจำนวนครั้งในการเดินทางเข้ามาท่องเที่ยวจังหวัดนี้ในรอบ 1 ปี ปี 2549

จังหวัดนครศรีธรรมราช

จำนวนครั้ง ของการเดินทาง	นักท่องเที่ยว						นักท่องเที่ยว						ผู้เยี่ยมชม					
	ไทย	ร้อยละ	ต่างประเทศ	ร้อยละ	รวม	ร้อยละ	ไทย	ร้อยละ	ต่างประเทศ	ร้อยละ	รวม	ร้อยละ	ไทย	ร้อยละ	ต่างประเทศ	ร้อยละ	รวม	ร้อยละ
1 ครั้ง	419,512	42.37	13,228	57.26	432,740	42.71	193,453	56.06	6,998	78.32	200,451	56.62	612,965	45.91	20,226	63.13	633,191	46.31
2 ครั้ง	338,426	34.18	7,954	34.43	346,380	34.19	85,823	24.87	1,456	16.30	87,279	24.66	424,249	31.77	9,410	29.37	433,659	31.72
3 ครั้ง	148,309	14.98	1,274	5.51	149,583	14.76	42,189	12.23	167	1.87	42,356	11.97	190,498	14.27	1,441	4.50	191,939	14.04
4 ครั้ง	27,606	2.79	646	2.80	28,252	2.79	16,322	4.73	307	3.44	16,629	4.70	43,928	3.29	953	2.97	44,881	3.28
5 ครั้ง	26,712	2.70	-	-	26,712	2.64	4,365	1.26	7	0.07	4,372	1.24	31,077	2.33	7	0.03	31,084	2.27
มากกว่า 5 ครั้ง	29,541	2.98	-	-	29,541	2.91	2,911	0.85	-	-	2,911	0.81	32,452	2.43	-	-	32,452	2.38
รวม	990,106	100.00	23,102	100.00	1,013,208	100.00	345,063	100.00	8,935	100.00	353,998	100.00	1,335,169	100.00	32,037	100.00	1,367,206	100.00
จำนวนครั้งเฉลี่ย/ปี	1.98	-	1.54	-	1.97	-	1.73	-	1.31	-	1.72	-	1.92	-	1.47	-	1.91	-

จำนวนผู้เยี่ยมเยือน จำแนกตามจำนวนผู้ร่วมเดินทาง ปี 2549

จังหวัดนครศรีธรรมราช

จำนวนผู้ร่วมเดินทาง	นักท่องเที่ยว						นักท่องเที่ยว						ผู้เยี่ยมเยือน					
	ไทย	ร้อยละ	ต่างประเทศ	ร้อยละ	รวม	ร้อยละ	ไทย	ร้อยละ	ต่างประเทศ	ร้อยละ	รวม	ร้อยละ	ไทย	ร้อยละ	ต่างประเทศ	ร้อยละ	รวม	ร้อยละ
คนเดียว	108,769	10.99	2,298	9.95	111,067	10.96	72,366	20.97	3,184	35.64	75,550	21.34	181,135	13.57	5,482	17.11	186,617	13.65
2 คน	287,552	29.04	8,838	38.26	296,390	29.25	114,174	33.09	1,138	12.74	115,312	32.57	401,726	30.09	9,976	31.14	411,702	30.11
3 คน	206,226	20.83	5,977	25.87	212,203	20.94	37,197	10.78	593	6.64	37,790	10.68	243,423	18.23	6,570	20.51	249,993	18.28
4 คน	170,757	17.25	3,245	14.05	174,002	17.17	39,384	11.41	993	11.11	40,377	11.41	210,141	15.74	4,238	13.23	214,379	15.68
5 คน	111,173	11.23	1,003	4.34	112,176	11.07	19,549	5.67	217	2.43	19,766	5.58	130,722	9.79	1,220	3.81	131,942	9.65
6 - 10 คน	86,501	8.74	813	3.52	87,314	8.62	43,657	12.65	187	2.09	43,844	12.39	130,158	9.75	1,000	3.12	131,158	9.59
มากกว่า 10 คน	19,128	1.92	928	4.01	20,056	1.99	18,736	5.43	2,623	29.35	21,359	6.03	37,864	2.83	3,551	11.08	41,415	3.04
รวม	990,106	100.00	23,102	100.00	1,013,208	100.00	345,063	100.00	8,935	100.00	353,998	100.00	1,335,169	100.00	32,037	100.00	1,367,206	100.00
จำนวนคน/กลุ่ม	3.46	-	3.10	-	3.45	-	3.49	-	4.48	-	3.51	-	3.47	-	3.49	-	3.47	-

จำนวนผู้เยี่ยมชมออนไลน์ จำแนกตามความสัมพันธ์กับผู้ร่วมเดินทาง ปี 2549

จังหวัดนครศรีธรรมราช

ความสัมพันธ์ กับผู้ร่วมเดินทาง	นักท่องเที่ยว						นักทัศนาจร						ผู้เยี่ยมชม					
	ไทย	ร้อยละ	ต่างประเทศ	ร้อยละ	รวม	ร้อยละ	ไทย	ร้อยละ	ต่างประเทศ	ร้อยละ	รวม	ร้อยละ	ไทย	ร้อยละ	ต่างประเทศ	ร้อยละ	รวม	ร้อยละ
คนเดียว	108,769	10.99	2,298	9.95	111,067	10.96	72,366	20.97	3,184	35.64	75,550	21.34	181,135	13.57	5,482	17.11	186,617	13.65
เพื่อน	325,930	32.92	9,616	41.62	335,546	33.12	116,064	33.64	3,235	36.21	119,299	33.70	441,994	33.10	12,851	40.11	454,845	33.27
แฟน	135,213	13.66	6,173	26.72	141,386	13.95	24,702	7.16	1,742	19.50	26,444	7.47	159,915	11.98	7,915	24.71	167,830	12.28
ครอบครัว	189,470	19.14	3,838	16.61	193,308	19.08	67,952	19.69	387	4.33	68,339	19.30	257,422	19.28	4,225	13.19	261,647	19.14
ญาติ	189,158	19.10	1,045	4.52	190,203	18.77	39,721	11.51	320	3.58	40,041	11.31	228,879	17.14	1,365	4.26	230,244	16.84
กลุ่มที่ทำงาน	41,566	4.19	132	0.58	41,698	4.12	24,258	7.03	67	0.74	24,325	6.88	65,824	4.93	199	0.62	66,023	4.82
รวม	990,106	100.00	23,102	100.00	1,013,208	100.00	345,063	100.00	8,935	100.00	353,998	100.00	1,335,169	100.00	32,037	100.00	1,367,206	100.00

จำนวนผู้เยี่ยมชมออนไลน์ จำแนกตามวัตถุประสงค์หลักของการเดินทาง ปี 2549

จังหวัดนครศรีธรรมราช

วัตถุประสงค์หลัก ของการเดินทาง	นักท่องเที่ยว						นักศึกษานาง						ผู้เยี่ยมชม					
	ไทย	ร้อยละ	ต่างประเทศ	ร้อยละ	รวม	ร้อยละ	ไทย	ร้อยละ	ต่างประเทศ	ร้อยละ	รวม	ร้อยละ	ไทย	ร้อยละ	ต่างประเทศ	ร้อยละ	รวม	ร้อยละ
1. ท่องเที่ยว/พักผ่อน	330,807	33.41	21,861	94.63	352,668	34.81	153,426	44.46	8,351	93.46	161,777	45.70	484,233	36.27	30,212	94.30	514,445	37.63
2. ประชุม/อบรม/สัมมนา/ดูงาน	121,522	12.27	127	0.55	121,649	12.01	34,734	10.07	101	1.13	34,835	9.84	156,256	11.70	228	0.71	156,484	11.45
3. ติดต่อธุรกิจ	63,616	6.43	653	2.83	64,269	6.34	68,239	19.78	231	2.59	68,470	19.34	131,855	9.88	884	2.76	132,739	9.71
4. ปฏิบัติราชการ	44,663	4.51	161	0.70	44,824	4.42	24,327	7.05	7	0.08	24,334	6.87	68,990	5.17	168	0.52	69,158	5.06
5. เชิญญาติ/เพื่อน	410,650	41.48	105	0.45	410,755	40.54	50,443	14.62	223	2.50	50,666	14.31	461,093	34.53	328	1.02	461,421	33.75
6. ชมนิทรรศการ/แสดงสินค้า	11,294	1.14	167	0.72	11,461	1.13	7,347	2.13	22	0.24	7,369	2.08	18,641	1.40	189	0.59	18,830	1.38
7. ได้รับรางวัล	538	0.05	28	0.12	566	0.06	959	0.28	-	-	959	0.27	1,497	0.11	28	0.10	1,525	0.11
8. อื่น ๆ	7,016	0.71	-	-	7,016	0.69	5,588	1.61	-	-	5,588	1.59	12,604	0.94	-	-	12,604	0.91
รวมทั้งหมด	990,106	100.00	23,102	100.00	1,013,208	100.00	345,063	100.00	8,935	100.00	353,998	100.00	1,335,169	100.00	32,037	100.00	1,367,206	100.00

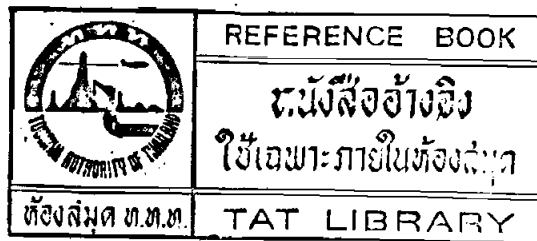

จำนวนผู้เยี่ยมเยือน จำแนกตามจำนวนจังหวัดที่รวมอยู่ในการเดินทางแต่ละครั้ง ปี 2549

จังหวัดนครศรีธรรมราช

จำนวนจังหวัดที่ รวมอยู่ในการเดินทาง	นักท่องเที่ยว						นักท่องเที่ยว						ผู้เยี่ยมเยือน					
	ไทย	ร้อยละ	ต่างประเทศ	ร้อยละ	รวม	ร้อยละ	ไทย	ร้อยละ	ต่างประเทศ	ร้อยละ	รวม	ร้อยละ	ไทย	ร้อยละ	ต่างประเทศ	ร้อยละ	รวม	ร้อยละ
1 จังหวัด	680,904	68.77	9,638	41.72	690,542	68.15	268,956	77.94	4,404	49.29	273,360	77.22	949,860	71.14	14,042	43.83	963,902	70.50
2 จังหวัด	226,104	22.84	7,165	31.01	233,269	23.02	41,739	12.10	1,724	19.29	43,463	12.28	267,843	20.06	8,889	27.75	276,732	20.24
3 จังหวัด	71,569	7.23	3,470	15.02	75,039	7.41	22,058	6.39	1,852	20.73	23,910	6.75	93,627	7.01	5,322	16.61	98,949	7.24
4 จังหวัด	11,529	1.16	2,829	12.25	14,358	1.42	9,400	2.72	955	10.69	10,355	2.93	20,929	1.57	3,784	11.81	24,713	1.81
5 จังหวัด	-	-	-	-	-	-	2,320	0.67	-	-	2,320	0.66	2,320	0.17	-	-	2,320	0.17
มากกว่า 5 จังหวัด	-	-	-	-	-	-	590	0.18	-	-	590	0.16	590	0.05	-	-	590	0.04
รวม	990,106	100.00	23,102	100.00	1,013,208	100.00	345,063	100.00	8,935	100.00	353,998	100.00	1,335,169	100.00	32,037	100.00	1,367,206	100.00
จำนวนจังหวัดเฉลี่ย/ครั้ง	1.41	-	1.98	-	1.42	-	1.37	-	1.93	-	1.38	-	1.40	-	1.96	-	1.41	-

จำนวนผู้เยี่ยมชม จำนวนตามกิจกรรมที่กระทำระหว่างท่องเที่ยวในจังหวัดนี้ ปี 2549

จังหวัดนครศรีธรรมราช

กิจกรรมที่ร่วมกระทำ ระหว่างอยู่ในจังหวัด	สัดส่วนของการเข้าร่วมกิจกรรม		
	ไทย	ต่างประเทศ	รวม
1. ท่องเที่ยวทั่วไป	76.65	86.44	76.88
2. ซื้อสินค้าและของที่ระลึก	40.67	53.63	40.97
3. กิจกรรมเชิงผจญภัย	17.98	21.46	18.06
4. กิจกรรมทางน้ำ	15.47	12.76	15.41
5. ท่องเที่ยวเชิงนิเวศ	15.31	14.11	15.28
6. กิจกรรมเชิงสุขภาพ	0.92	2.82	0.97
7. กิจกรรมด้านกีฬา	0.99	1.05	0.99
8. นันทนาการ/บันเทิง	11.93	14.49	11.99
9. กิจกรรมเชิงวัฒนธรรม	16.25	18.53	16.31
10. อื่น ๆ (เกษตร ปฏิบัติธรรม)	38.42	41.46	38.49

จำนวนผู้เยี่ยมชม จำนวนตามสถานที่ท่องเที่ยว ปี 2549

จังหวัดนครศรีธรรมราช

สถานที่ท่องเที่ยว	สัดส่วนการเข้าแหล่งท่องเที่ยวหลัก		
	ไทย	ต่างประเทศ	รวม
วัดพระมหาธาตุวรมหาวิหาร	57.05	38.74	56.62
หมู่บ้านคีรีวงค์	26.65	8.41	26.22
พิพิธภัณฑสถานแห่งชาติ	23.14	23.69	23.15
อุทยานแห่งชาติเขาลว	22.55	6.18	22.16
น้ำตกกรุงชิง	12.42	5.56	12.26
อุทยานแห่งชาติน้ำตกโยง	10.73	17.72	10.89
หาดขนอม	2.59	5.36	2.65

ข้อมูลสถานพักแรมในนครศรีธรรมราช

มกราคม-ธันวาคม

	2549	2548	อัตราการเปลี่ยนแปลง
จำนวนโรงแรม(แห่ง)	52	44	+ 18.18
กลุ่ม 3	7	5	+ 40.00
กลุ่ม 4	9	8	+ 12.50
กลุ่ม 5	36	31	+ 16.13
จำนวนห้องพัก(ห้อง)	2,599	2,305	+ 12.75
กลุ่ม 3	655	611	+ 7.20
กลุ่ม 4	466	332	+ 40.36
กลุ่ม 5	1,478	1,362	+ 8.52
อัตราการเข้าพักเฉลี่ย(%)	51.94	44.94	+ 7.00
กลุ่ม 3	49.10	45.59	+ 3.51
กลุ่ม 4	57.76	76.04	- 18.28
กลุ่ม 5	51.36	37.06	+ 14.30
จำนวนนทท.ที่พักรวม(คน)	538,941	452,339	+ 19.15
กลุ่ม 3	159,135	125,111	+ 27.20
กลุ่ม 4	99,733	78,853	+ 26.48
กลุ่ม 5	280,073	248,375	+ 12.76
ระยะพำนักเฉลี่ย(วัน)	1.64	1.70	- 0.06
กลุ่ม 3	1.34	1.50	- 0.16
กลุ่ม 4	1.81	1.97	- 0.16
กลุ่ม 5	1.75	1.71	+ 0.04
จำนวนคนต่อห้อง	2.07	2.09	- 0.02
กลุ่ม 3	2.09	2.05	+ 0.04
กลุ่ม 4	2.07	2.00	+ 0.07
กลุ่ม 5	2.07	2.14	- 0.07

**Occupancy Rate of Accommodation Establishments
in Nakhon Si Thammarat 2006**

Month	Hotel					Grand Total
	Group 1	Group 2	Group 3	Group 4	Group 5	
January	-	-	50.95	58.06	42.95	47.48
February	-	-	52.87	64.04	49.22	52.65
March	-	-	48.76	58.86	42.68	46.93
April	-	-	51.08	60.01	51.05	52.66
May	-	-	54.00	58.19	57.22	56.57
June	-	-	54.37	55.58	54.75	54.80
Total(Jan.-Jun.)	-	-	52.01	59.12	49.65	51.85
July	-	-	55.70	56.26	56.53	56.27
August	-	-	56.26	56.81	52.11	54.01
September	-	-	56.53	63.70	51.16	54.77
October	-	-	35.30	63.45	55.51	51.84
November	-	-	35.46	49.23	54.12	48.54
December	-	-	37.93	48.94	48.94	46.17
Total(Jul.-Dec.)	-	-	46.20	56.40	53.06	51.93
Grand Total	-	-	49.10	57.76	51.36	51.94

**Guest Arrivals at Accommodation Establishments
Nakhon Si Thammarat**

Nationality	January - December		
	2006	2005	Δ(%)
Thai	523,311	440,919	+ 18.69
Malaysia	4,475	2,026	+ 120.88
Singapore	225	163	+ 38.04
China	410	393	+ 4.33
Hong Kong	29	82	+ 0.00
Japan	454	760	- 40.26
Korea	226	211	+ 7.11
Taiwan	296	334	- 11.38
Austria	316	125	+ 152.80
Belgium	107	73	+ 46.58
Denmark	155	143	+ 8.39
France	697	359	+ 94.15
Germany	1,068	1,416	- 24.58
Italy	242	124	+ 95.16
Netherlands	516	204	+ 152.94
Sweden	323	204	+ 58.33
Switzerland	524	302	+ 73.51
U.K.	1,425	1,263	+ 12.83
U.S.A.	1,716	1,341	+ 27.96
Canada	401	163	+ 146.01
Middle East	94	54	+ 0.00
Australia	761	479	+ 58.87
New Zealand	87	55	+ 58.18
India	56	29	+ 93.10
Russia	46	18	+ 155.56
East Europe	15	11	+ 36.36
Indonesia	19	42	- 54.76
Philippines	27	41	- 34.15
Finland	32	42	- 23.81
Norway	201	131	+ 53.44
Spain	77	31	+ 148.39
Africa	1	-	-
Myanmar	13	12	+ 8.33
Israel	9	3	+ 200.00
Loas	5	5	+ 0.00
Vietnam	23	1	+ 2200.00
Others	559	780	- 28.33
Total	538,941	452,339	+ 19.15
Thai	523,311	440,919	+ 18.69
Foreigners	15,630	11,420	+ 36.87

Guest Arrivals at Accommodation Establishments in Nakhon Si Thammarat 2006

Total

Nationality	Total	Jan.	Feb.	Mar.	Apr.	May	Jun.	Jan.-Jun.	Jul.	Aug.	Sep.	Oct.	Nov.	Dec.	Jul.-Dec.
Thai	523,311	41,429	34,662	50,945	50,182	41,988	38,827	258,033	46,275	44,514	48,253	44,702	35,168	46,366	265,278
Malaysia	4,475	379	75	492	743	154	253	2,096	232	347	846	506	105	343	2,379
Singapore	225	11	10	12	23	2	22	80	19	34	11	22	36	23	145
China	410	4	9	11	108	37	9	178	10	65	83	50	14	10	232
Hong Kong	29	-	3	16	2	-	2	23	-	2	-	2	-	2	6
Japan	454	75	18	20	29	54	16	212	40	26	53	33	17	73	242
Korea	226	34	4	13	4	2	-	57	58	56	37	9	2	7	169
Taiwan	296	53	20	66	14	16	2	171	5	15	51	1	13	40	125
Austria	316	30	-	19	-	2	52	103	44	60	19	48	27	15	213
Belgium	107	13	6	6	6	12	8	51	9	12	2	2	5	26	56
Denmark	155	23	14	16	11	9	5	78	12	9	11	9	14	22	77
France	697	42	27	57	39	13	12	190	33	127	37	41	131	138	507
Germany	1,068	86	93	123	51	122	73	548	79	109	57	104	79	92	520
Italy	242	40	8	37	13	17	14	129	17	35	33	6	-	22	113
Netherlands	516	31	21	31	19	18	18	138	104	14	31	29	80	120	378
Sweden	323	46	25	26	28	9	20	154	8	23	36	25	33	44	169
Switzerland	524	54	12	27	106	33	25	257	83	17	25	27	58	57	267
U.K.	1,425	89	74	148	122	109	149	691	111	198	77	97	75	176	734
U.S.A.	1,716	159	63	151	108	139	87	707	178	149	164	105	123	290	1,009
Canada	401	15	13	8	51	9	23	119	60	11	41	47	52	71	282
Middle East	94	8	11	-	20	8	-	47	28	-	12	-	-	7	47
Australia	761	36	10	58	47	43	5	199	126	63	79	57	93	144	562
New Zealand	87	3	3	4	17	5	10	42	12	12	10	-	9	2	45
India	56	-	3	-	3	10	3	19	-	3	-	6	2	26	37
Russia	46	5	1	5	5	7	-	23	4	-	9	6	-	4	23
East Europe	15	2	-	-	3	5	-	10	1	-	2	-	-	2	5
Indonesia	19	2	9	3	1	-	-	15	-	-	-	4	-	-	4
Philippines	27	2	1	-	-	3	-	6	6	2	2	-	9	2	21
Finland	32	-	2	-	5	10	2	19	4	2	4	1	-	2	13
Norway	201	3	8	40	4	2	4	61	31	-	7	71	24	7	140
Spain	77	7	6	-	4	-	-	17	4	19	12	-	12	13	60
Africa	1	-	1	-	-	-	-	1	-	-	-	-	-	-	-
Myanmar	13	-	-	-	-	-	-	-	1	1	-	2	9	-	13
Israel	9	-	-	-	-	4	3	7	-	-	-	2	-	-	2
Laos	5	-	-	5	-	-	-	5	-	-	-	-	-	-	-
Vietnam	23	-	-	-	-	-	-	-	-	-	-	23	-	-	23
Others	559	45	43	31	41	59	47	266	100	90	20	13	44	26	293
Total	538,941	42,726	35,255	52,370	51,809	42,901	39,691	264,752	47,694	46,015	50,024	46,050	36,234	48,172	274,189

Guest Arrivals at Accommodation Establishments in Nakhon Si Thammarat 2006

Hotel Group 3

Nationality	Total	Jan.	Feb.	Mar.	Apr.	May	Jun.	Jan.-Jun.	Jul.	Aug.	Sep.	Oct.	Nov.	Dec.	Jul.-Dec.
Thai	151,961	13,688	11,053	14,118	16,795	13,777	9,808	79,239	15,200	14,863	14,261	8,890	8,765	10,743	72,722
Malaysia	2,698	312	45	374	333	112	187	1,363	142	156	334	395	44	264	1,335
Singapore	113	11	2	6	17	2	4	42	15	15	11	9	11	10	71
China	51	1	-	8	10	4	2	25	6	17	1	1	-	1	26
Hong Kong	6	-	-	-	-	-	2	2	-	2	-	2	-	-	4
Japan	264	43	13	10	23	31	3	123	30	16	44	10	5	36	141
Korea	161	32	-	-	3	-	-	35	58	22	33	8	2	3	126
Taiwan	200	36	19	39	12	16	-	122	5	2	38	-	2	31	78
Austria	76	14	-	4	-	1	9	28	4	15	9	-	5	15	48
Belgium	44	-	3	6	-	10	5	24	6	10	-	2	2	-	20
Denmark	74	14	9	6	9	7	-	45	1	4	9	2	-	13	29
France	315	10	9	30	23	8	9	89	12	36	9	10	89	70	226
Germany	577	40	64	64	31	103	23	325	40	50	38	57	26	41	252
Italy	154	26	8	29	1	15	3	82	14	11	25	2	0	20	72
Netherlands	163	18	14	5	19	5	6	67	16	6	22	20	17	15	96
Sweden	183	29	11	5	15	9	11	80	4	23	32	7	13	24	103
Switzerland	288	37	11	14	94	22	2	180	16	11	25	18	16	22	108
U.K.	480	34	32	69	80	33	34	282	41	50	38	20	16	33	198
U.S.A.	536	86	29	53	31	47	13	259	41	38	93	18	10	77	277
Canada	62	6	2	3	6	4	6	27	9	9	7	4	1	5	35
Middle East	86	8	11	-	16	8	-	43	28	-	8	-	-	7	43
Australia	214	28	6	58	12	26	3	133	15	7	32	1	2	24	81
New Zealand	18	-	3	1	9	-	2	15	-	-	1	-	2	-	3
India	16	-	-	-	3	5	-	8	-	-	-	6	2	-	8
Russia	38	5	1	5	1	7	-	19	4	-	5	6	-	4	19
East Europe	15	2	-	-	3	5	-	10	1	-	2	-	-	2	5
Indonesia	3	-	-	3	-	-	-	3	-	-	-	-	-	0	-
Philippines	10	2	-	-	-	-	-	2	2	2	2	-	-	2	8
Finland	16	-	1	-	1	7	-	9	4	2	-	1	-	-	7
Norway	65	-	5	40	3	-	1	49	-	-	-	11	5	-	16
Spain	37	7	6	-	-	-	-	13	-	10	8	-	-	6	24
Africa	-	-	-	-	-	-	-	-	-	-	-	-	-	-	-
Myanmar	13	-	-	-	-	-	-	-	1	1	-	2	9	-	13
Israel	1	-	-	-	-	1	-	1	-	-	-	-	-	-	-
Laos	5	-	-	5	-	-	-	5	-	-	-	-	-	-	-
Vietnam	-	-	-	-	-	-	-	-	-	-	-	-	-	-	-
Others	192	19	15	8	25	30	3	100	38	29	3	5	-	17	92
Total	159,135	14,508	11,372	14,963	17,575	14,295	10,136	82,849	15,753	15,407	15,090	9,507	9,044	11,485	76,286

Guest Arrivals at Accommodation Establishments in Nakhon Si Thammarat 2006

Hotel Group 4

Nationality	Total	Jan.	Feb.	Mar.	Apr.	May	Jun.	Jan.-Jun.	Jul.	Aug.	Sep.	Oct.	Nov.	Dec.	Jul.-Dec.
Thai	99,063	9,202	7,876	7,909	7,109	7,349	6,488	45,933	7,829	8,058	9,415	10,029	6,636	11,163	53,130
Malaysia	100	7	23	-	31	9	3	73	5	5	7	-	7	3	27
Singapore	14	-	4	3	2	-	-	9	-	-	-	-	5	-	5
China	-	-	-	-	-	-	-	-	-	-	-	-	-	-	-
Hong Kong	3	-	-	3	-	-	-	3	-	-	-	-	-	-	-
Japan	81	27	1	-	-	10	1	39	1	3	-	10	-	28	42
Korea	10	2	-	-	1	2	-	5	-	-	4	1	-	-	5
Taiwan	62	8	-	6	2	-	2	18	-	10	13	1	11	9	44
Austria	14	-	-	-	-	1	-	1	2	-	8	1	2	-	13
Belgium	3	-	-	-	-	-	-	-	1	2	-	-	-	-	3
Denmark	10	-	5	-	-	-	-	5	-	2	-	3	-	-	5
France	46	-	-	6	-	-	-	6	-	10	7	8	8	7	40
Germany	73	2	8	-	2	3	2	17	7	7	8	-	-	-	56
Italy	18	-	-	-	-	-	11	11	3	2	2	-	-	-	7
Netherlands	11	-	-	-	-	-	-	-	-	3	5	-	-	3	11
Sweden	22	-	3	-	7	-	2	12	-	-	-	3	-	7	10
Switzerland	18	-	-	-	8	-	-	8	7	3	-	-	-	-	10
U.K.	30	-	-	7	5	11	-	23	2	-	5	-	-	-	7
U.S.A.	41	8	4	-	-	2	3	17	2	11	7	4	-	-	24
Canada	17	-	3	-	2	3	-	8	-	-	-	-	2	7	9
Middle East	-	-	-	-	-	-	-	-	-	-	-	-	-	-	-
Australia	15	-	-	-	-	-	-	-	-	6	2	7	-	-	15
New Zealand	11	-	-	-	-	3	-	3	6	-	-	-	-	2	8
India	3	-	3	-	-	-	-	3	-	-	-	-	-	-	-
Russia	-	-	-	-	-	-	-	-	-	-	-	-	-	-	-
East Europe	-	-	-	-	-	-	-	-	-	-	-	-	-	-	-
Indonesia	1	-	-	-	1	-	-	1	-	-	-	-	-	-	-
Philippines	2	-	-	-	-	-	-	-	-	-	-	-	2	-	2
Finland	2	-	-	-	-	-	2	2	-	-	-	-	-	-	-
Norway	14	-	-	-	1	-	-	1	5	-	5	-	-	3	13
Spain	3	-	-	-	-	-	-	-	-	-	-	-	-	3	3
Africa	-	-	-	-	-	-	-	-	-	-	-	-	-	-	-
Myanmar	-	-	-	-	-	-	-	-	-	-	-	-	-	-	-
Israel	3	-	-	-	-	-	3	3	-	-	-	-	-	-	-
Laos	-	-	-	-	-	-	-	-	-	-	-	-	-	-	-
Vietnam	-	-	-	-	-	-	-	-	-	-	-	-	-	-	-
Others	43	20	7	0	0	2	0	29	2	6	2	4	-	-	14
Total	99,733	9,276	7,937	7,934	7,171	7,395	6,517	46,230	7,872	8,128	9,490	10,075	6,682	11,256	53,503

Guest Arrivals at Accommodation Establishments in Nakhon Si Thammarat 2006

Hotel Group 5

Nationality	Total	Jan.	Feb.	Mar.	Apr.	May	Jun.	Jan.-Jun.	Jul.	Aug.	Sep.	Oct.	Nov.	Dec.	Jul.-Dec.
Thai	272,287	18,539	15,733	28,918	26,278	20,862	22,531	132,861	23,246	21,593	24,577	25,783	19,767	24,460	139,426
Malaysia	1,677	60	7	118	379	33	63	660	85	186	505	111	54	76	1,017
Singapore	98	-	4	3	4	-	18	29	4	19	-	13	20	13	69
China	359	3	9	3	98	33	7	153	4	48	82	49	14	9	206
Hong Kong	20	-	3	13	2	-	-	18	-	-	-	-	-	2	2
Japan	109	5	4	10	6	13	12	50	9	7	9	13	12	9	59
Korea	55	-	4	13	-	-	-	17	-	34	-	-	-	4	38
Taiwan	34	9	1	21	-	-	-	31	-	3	-	-	-	-	3
Austria	226	16	-	15	-	-	43	74	38	45	2	47	20	-	152
Belgium	60	13	3	-	6	2	3	27	2	-	2	-	3	26	33
Denmark	71	9	-	10	2	2	5	28	11	3	2	4	14	9	43
France	336	32	18	21	16	5	3	95	21	81	21	23	34	61	241
Germany	418	44	21	59	18	16	48	206	32	52	11	43	44	30	212
Italy	70	14	-	8	12	2	-	36	-	22	6	4	-	2	34
Netherlands	342	13	7	26	-	13	12	71	88	5	4	9	63	102	271
Sweden	118	17	11	21	6	-	7	62	4	-	4	15	20	13	56
Switzerland	218	17	1	13	4	11	23	69	60	3	-	9	42	35	149
U.K.	915	55	42	72	37	65	115	386	68	148	34	77	59	143	529
U.S.A.	1,139	65	30	98	77	90	71	431	135	100	64	83	113	213	708
Canada	322	9	8	5	43	2	17	84	51	2	34	43	49	59	238
Middle East	8	-	-	-	4	-	-	4	-	-	4	-	-	-	4
Australia	532	8	4	-	35	17	2	66	111	50	45	49	91	120	466
New Zealand	58	3	-	3	8	2	8	24	6	12	9	-	7	-	34
India	37	-	-	-	-	5	3	8	-	3	-	-	-	26	29
Russia	8	-	-	-	4	-	-	4	-	-	4	-	-	-	4
East Europe	-	-	-	-	-	-	-	-	-	-	-	-	-	-	-
Indonesia	15	2	9	-	-	-	-	11	-	-	-	4	-	-	4
Philippines	15	-	1	-	-	3	-	4	4	-	-	-	7	-	11
Finland	14	-	1	-	4	3	-	8	-	-	4	-	-	2	6
Norway	122	3	3	-	-	2	3	11	26	-	2	60	19	4	111
Spain	37	-	-	-	4	-	-	4	4	9	4	-	12	4	33
Africa	1	-	1	-	-	-	-	1	-	-	-	-	-	-	-
Myanmar	-	-	-	-	-	-	-	-	-	-	-	-	-	-	-
Israel	5	-	-	-	-	3	-	3	-	-	-	2	-	-	2
Laos	-	-	-	-	-	-	-	-	-	-	-	-	-	-	-
Vietnam	23	-	-	-	-	-	-	-	-	-	-	23	-	-	23
Others	324	6	21	23	16	27	44	137	60	55	15	4	44	9	187
Total	280,073	18,942	15,946	29,473	27,063	21,211	23,038	135,673	24,069	22,480	25,444	26,468	20,508	25,431	144,400

สถิติท่องเที่ยวภายในประเทศปี ๒๕๔๘

ภาคใต้

จังหวัดนราธิวาส(สุไหง โกลก)

สถานการณ์ท่องเที่ยวในอ.สุโขทัย-ลก จังหวัดนราธิวาส

จากเหตุการณ์ความไม่สงบใน 3 จังหวัดชายแดนที่ยังคงเกิดขึ้น และนับวันจะทวีความรุนแรงเพิ่มขึ้นเรื่อยๆ ได้ส่งผลกระทบต่อสถานการณ์ท่องเที่ยวในอำเภอสุโขทัย-ลก ในปี 2549 อยู่ในภาวะทรุดตัวอย่างหนัก โดยติดลบอยู่ที่ร้อยละ 17.48 โดยผู้เยี่ยมชมคนไทยลดลงร้อยละ 9.80 และผู้เยี่ยมชมชาวต่างชาติลดลงเช่นกันอยู่ที่ร้อยละ 20.36 เนื่องจาก มีการลอบวางระเบิดสถานที่ราชการ ร้านอาหารและที่สาธารณะอยู่ตลอดเวลา ทำให้นักท่องเที่ยวทั้งคนไทยและชาวต่างชาติเกิดความหวั่นวิตกและขาดความเชื่อมั่นด้านความปลอดภัยในชีวิต กอปรกับรัฐบาลจากประเทศต่างๆ อาทิ สหราชอาณาจักร ออสเตรเลีย อเมริกา สิงคโปร์ และมาเลเซีย ได้ออกมาประกาศเตือนนักท่องเที่ยวให้ระมัดระวังการเดินทางท่องเที่ยว หรือหลีกเลี่ยงการเดินทางเข้ามาในพื้นที่เสี่ยงภัย ทำให้บรรยากาศการท่องเที่ยวตกอยู่ในภาวะซบเซา

อย่างไรก็ตาม ในส่วนของนักท่องเที่ยวที่เดินทางเข้ามาในพื้นที่นี้ พบว่า ร้อยละ 70 เป็นนักท่องเที่ยวชาวต่างชาติ ซึ่งนักท่องเที่ยวชาวมาเลเซียยังคงมีการเดินทางเข้ามามากที่สุด และมีวัตถุประสงค์เพื่อท่องเที่ยวพักผ่อน ดิฉันต่อธุรกิจ โดยนักท่องเที่ยวจะมีการปรับเปลี่ยนพฤติกรรมเป็นการพักค้างสั้นลง ขณะที่นักท่องเที่ยวยุโรป อเมริกาที่เคยเดินทางเข้ามาท่องเที่ยวหรือต่ออายุหนังสือเดินทาง (Visa) นั้น มีแนวโน้มลดลงต่อเนื่องจากปีที่ผ่านมา สำหรับนักท่องเที่ยวคนไทย ร้อยละ 90 เป็นการเดินทางท่องเที่ยวภายในภูมิภาคเดียวกันมากที่สุด และมีจุดประสงค์เพื่อเยี่ยมญาติในช่วงวันหยุดยาว และท่องเที่ยวพักผ่อน โดยมีการเปลี่ยนพฤติกรรมการเดินทางมาเป็นท่องเที่ยวใกล้ที่พัก และไม่พยายามที่จะออกนอกบริเวณที่พักในเวลากลางวันรวมทั้งพักค้างคืนสั้นลง

และจากเหตุการณ์ความไม่สงบที่เกิดขึ้น ทำให้จำนวนวันพักของนักท่องเที่ยวลดลงจากเดิม เหลือเพียง 1.79 วัน และค่าใช้จ่ายของนักท่องเที่ยวที่เดินทางเข้ามาในจังหวัดนี้ลดลงเหลือ 1,534.48 บาท ส่งผลให้รายได้ที่เกิดจากนักท่องเที่ยวลดลงเช่นกัน คิดเป็นเม็ดเงินเท่ากับ 820.63 ล้านบาท ส่วนนักท่องเที่ยวมีค่าใช้จ่ายเฉลี่ยต่อคนต่อวันเท่ากับ 829.80 บาท และมีรายได้ 31.86 ล้านบาท เมื่อรวมรายได้ทั้งหมดที่เกิดจากการท่องเที่ยวภายในพื้นที่นี้ รวมเป็นเงินทั้งสิ้น 852.49 ล้านบาท ลดลงมากถึงร้อยละ 18.90 โดยผู้เยี่ยมชมมีค่าใช้จ่ายต่อคนต่อวันประมาณ 1,487.24 บาท

สำหรับสถานการณ์ด้านการพักรแรม พบว่า ผู้ประกอบการทยอยปิดกิจการสถานพักรแรมมาเรื่อยๆ ซึ่งในปีนี้อเหลือเพียง 1,265 ห้อง และมีอัตราการเข้าพักเฉลี่ยร้อยละ 30.63 โดยนักท่องเที่ยวมีระยะเวลาพำนักเฉลี่ยในสถานพักรแรมอยู่ที่ 1.14 วัน

Internal Tourism in Su Ngai Kolok

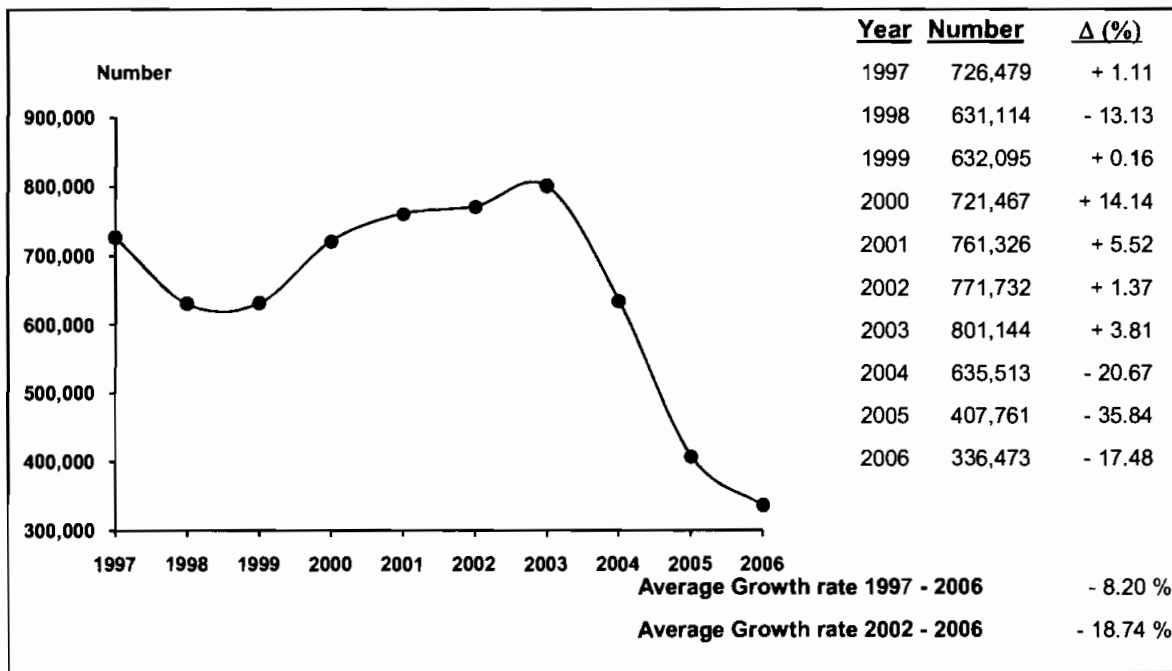

	2006	2005	% Δ
--	------	------	-----



	2006	2005	% Δ
--	------	------	-----

Visitors

	2006	2005	% Δ
Thai	100,112	110,987	- 9.80
Foreigners	236,361	296,774	- 20.36

Sex

	2006	2005	% Δ
Male	229,201	258,374	- 11.29
Female	107,272	149,387	- 28.19

Age

	2006	2005	% Δ
Under 25	34,861	97,275	- 64.16
25 - 34	107,745	197,382	- 45.41
35 - 44	90,800	63,769	+ 42.39
45 - 54	59,222	28,371	+ 108.74
55 and over	43,845	20,964	+ 109.14

Travel Arrangement

	2006	2005	% Δ
Group Tour	8,618	-	-
Non Group Tour	327,855	407,761	- 19.60

Mode of transport

	2006	2005	% Δ
Plane	14,178	1,715	+ 726.71
Train	71,476	80,393	- 11.09
Bus	113,528	105,576	+ 7.53
Automobile	137,291	220,077	- 37.62
Others	-	-	-

Region of Residence

1. Thai

	2006	2005	% Δ
- Bangkok	635	15,422	- 95.88
- Central Region	44	5,260	- 99.16
- Eastern Region	0	7,114	- 100.00
- Western Region	180	6,758	- 97.34
- Northern Region	13	7,454	- 99.83
- Southern Region	99,201	63,372	+ 56.54
- Northeastern Region	39	5,607	- 99.30

Purpose of Visit

	2006	2005	% Δ
Holiday	276,655	253,494	+ 9.14
Business	36,018	53,560	- 32.75
Official Visit	4,489	99,458	- 95.49
Convention	15,076	121	+ 12359.50
Others	4,235	1,128	+ 275.44

2. Foreigners

	2006	2005	% Δ
- The Americas	771	2,085	- 63.02
- Europe	6,451	6,479	- 0.43
- Oceania	46	95	- 51.58
- ASIA	229,037	288,019	- 20.48
- Middle East	41	21	+ 95.24
- Africa	15	75	- 80.00

Internal Tourism in Su Ngai Kolok 2005 - 2006

Type of Data	2005	Δ (%)	2006	Δ (%)
Visitor	407,761	- 35.84	336,473	- 17.48
Thai	110,987	- 39.57	100,112	- 9.80
Foreigners	296,774	- 34.32	236,361	- 20.36
Tourist	336,410	- 33.37	298,078	- 11.39
Thai	95,506	- 39.32	90,520	- 5.22
Foreigners	240,904	- 30.68	207,558	- 13.84
Excursionist	71,351	- 45.38	38,395	- 46.19
Thai	15,481	- 41.11	9,592	- 38.04
Foreigners	55,870	- 46.45	28,803	- 48.45
Average Length of Stay (Day)	1.91	-	1.79	-
Thai	2.02	-	1.98	-
Foreigners	1.86	-	1.71	-
Average Expenditure (Baht/Person/Day)				
Visitor	1,475.36	- 39.61	1,487.24	+ 0.79
Thai	1,204.40	- 37.30	1,304.82	+ 7.77
Foreigners	1,587.42	- 40.22	1,576.77	- 0.53
Tourist	1,547.67	- 41.02	1,534.48	- 0.87
Thai	1,245.33	- 38.92	1,334.44	+ 6.57
Foreigners	1,683.19	- 41.74	1,635.15	- 2.71
Excursionist	792.27	- 54.59	829.80	+ 4.74
Thai	694.40	- 42.86	751.67	+ 8.25
Foreigners	819.40	- 56.37	855.81	+ 4.44
Revenue (Million Baht)				
Visitor	1,050.98	- 63.49	852.49	- 18.90
Thai	251.00	- 65.64	246.15	- 2.45
Foreigners	799.98	- 62.75	606.34	- 24.10
ACCOMMODATION ESTABLISHMENTS				
Establishments	35	- 5.41	17	- 51.43
Rooms	1,707	- 7.08	1,265	- 25.89
Occupancy Rate (%)	28.57	- 2.89	30.63	+ 2.06
Average Length of Stay (Day)	1.12	0	1.14	+ 0.02
Number of Guest Arrivals	254,292	- 23.97	282,960	+ 11.27
Thai	70,711	- 20.38	79,904	+ 13.00
Foreigners	183,581	- 25.27	203,056	+ 10.61

สรุปข้อมูลผู้เยี่ยมเยือน ปี 2549
อำเภอสุโขทัย จังหวัดนครราชสีมา

รายการข้อมูล	ไทย	ต่างประเทศ	รวม
จำนวนผู้เยี่ยมเยือน	100,112	236,361	336,473
นักท่องเที่ยว	90,520	207,558	298,078
นักท่องเที่ยว	9,592	28,803	38,395
จำนวนผู้เยี่ยมเยือนจำแนกตามพาหนะการเดินทาง	100,112	236,361	336,473
เครื่องบิน	9,169	5,009	14,178
ประเภท การเดินทาง	17,566	53,910	71,476
รถโดยสารประจำทาง	26,061	87,467	113,528
รถส่วนตัว	47,316	89,975	137,291
อื่น ๆ	-	-	-
จำนวนนักท่องเที่ยวจำแนกตามประเภทที่พัก	90,520	207,558	298,078
โรงแรม	79,904	203,056	282,960
เกสต์เฮาส์	-	-	-
บังกะโล/รีสอร์ท	-	-	-
บ้านญาติ/เพื่อน	10,616	4,502	15,118
ที่พักในอุทยานฯ	-	-	-
บ้านรับรองฯ	-	-	-
อื่น ๆ (อพาร์ทเมนท์ วัด เป็นต้น)	-	-	-
ระยะเวลาพำนักเฉลี่ยของนักท่องเที่ยว(วัน)	1.98	1.71	1.79
ค่าใช้จ่ายเฉลี่ย/คน/วัน(บาท)	1,304.82	1,576.77	1,487.24
นักท่องเที่ยว	1,334.44	1,635.15	1,534.48
นักท่องเที่ยว	751.67	855.81	829.80
รายได้(ล้านบาท)	246.15	606.34	852.49
นักท่องเที่ยว	238.94	581.69	820.63
นักท่องเที่ยว	7.21	24.65	31.86
จำนวนครั้งเฉลี่ยของการเดินทางในรอบปี(ครั้ง)	2.79	1.88	2.15
นักท่องเที่ยว	2.83	1.97	2.23
นักท่องเที่ยว	2.40	1.27	1.56

หมายเหตุ : ปี 2549 ค่าใช้จ่ายเฉลี่ยรวมคิดเป็นข้อมูลจากการสำรวจนักท่องเที่ยว ณ จุดเดินทางออกของจังหวัดนี้ โดยไม่นับรวมค่าพาหนะเดินทางระหว่างจังหวัด

และค่าใช้จ่ายบางหมวดที่การปรับค่าอื่น ๆ ประกอบเช่นค่าที่พัก ปรับตามอัตราการแลกเปลี่ยน ค่าอาหาร/เครื่องดื่มปรับตามค่าดัชนีผู้บริโภค ค่าบริการเดินทาง/ ค่าพาหนะการเดินทางปรับตามอัตราการเปลี่ยนแปลงค่าบริการนำเที่ยว ราคาน้ำมัน เป็นต้น

สรุปข้อมูลผู้เยี่ยมเยือน ปี 2549

จัดการเดินทางมาเอง

อำเภอสุโขทัย จังหวัดนครราชสีมา

รายการข้อมูล		ไทย	ต่างประเทศ	รวม
จำนวนผู้เยี่ยมเยือน		95,989	231,866	327,855
นักท่องเที่ยว		86,955	203,527	290,482
นักท่องเที่ยว		9,034	28,339	37,373
จำนวนผู้เยี่ยมเยือนจำแนกตามพาหนะการเดินทาง		95,989	231,866	327,855
ประเภท การเดินทาง	เครื่องบิน	7,673	5,009	12,682
	รถไฟ	17,566	53,910	71,476
	รถโดยสารประจำทาง	26,061	87,467	113,528
	รถส่วนตัว	44,689	85,480	130,169
	อื่น ๆ	-	-	-
จำนวนนักท่องเที่ยวจำแนกตามประเภทที่พัก		86,955	203,527	290,482
โรงแรม		77,411	199,025	276,436
เกสต์เฮาส์		-	-	-
บังกะโล/รีสอร์ท		-	-	-
บ้านญาติ/เพื่อน		9,544	4,502	14,046
ที่พักในอุทยานฯ		-	-	-
บ้านรับรองฯ		-	-	-
อื่น ๆ (อพาร์เมนท์ วัด เป็นต้น)		-	-	-
ระยะเวลาพำนักเฉลี่ยของนักท่องเที่ยว(วัน)		2.01	1.73	1.81
ค่าใช้จ่ายเฉลี่ย/คน/วัน(บาท)		1,313.86	1,581.11	1,493.88
นักท่องเที่ยว		1,342.40	1,639.83	1,540.98
นักท่องเที่ยว		760.46	852.18	830.01
รายได้(ล้านบาท)		241.97	600.90	842.87
นักท่องเที่ยว		235.10	576.75	811.85
นักท่องเที่ยว		6.87	24.15	31.02

หมายเหตุ : ปี 2549 ค่าใช้จ่ายเฉลี่ยรายหมวดเป็นข้อมูลจากการสำรวจนักท่องเที่ยว ณ จุดเดินทางออกของจังหวัดนี้ โดยไม่นับรวมค่าพาหนะเดินทางระหว่างจังหวัด

และค่าใช้จ่ายบางหมวดที่มีการปรับค่าอื่น ๆ ประกอบเช่นค่าที่พัก ปรับตามอัตราแลกเปลี่ยน ค่าอาหาร/เครื่องดื่มปรับตามค่าดัชนีผู้บริโภค ค่าบริการเดินทาง/

ค่าพาหนะการเดินทางปรับตามอัตราแลกเปลี่ยนแปลงค่าบริการนำเที่ยว ราคาน้ำมัน เป็นต้น

สรุปข้อมูลผู้เยี่ยมชม เดือน ปี 2549
จัดการเดินทางโดยผ่านบริษัทนำเที่ยว
อำเภอสุโขทัย โกลก จังหวัดนครราชสีมา

รายการข้อมูล		ไทย	ต่างประเทศ	รวม
จำนวนผู้เยี่ยมชม		4,123	4,495	8,618
นักท่องเที่ยวนักทัศนอาจร		3,565	4,031	7,596
นักทัศนอาจร		558	464	1,022
จำนวนผู้เยี่ยมชมจำแนกตามพาหนะการเดินทาง		4,123	4,495	8,618
ประเภทการเดินทาง	เครื่องบิน	1,496	-	1,496
	รถไฟ	-	-	-
	รถโดยสารประจำทาง	-	-	-
	รถส่วนตัว	2,627	4,495	7,122
	อื่น ๆ	-	-	-
จำนวนนักท่องเที่ยวจำแนกตามประเภทที่พัก		3,565	4,031	7,596
โรงแรม		2,493	4,031	6,524
เกสต์เฮาส์		-	-	-
บังกะโล/รีสอร์ท		-	-	-
บ้านญาติ/เพื่อน		1,072	-	1,072
ที่พักในอุทยานฯ		-	-	-
บ้านรับรองฯ		-	-	-
อื่น ๆ(อพาร์เมนท์ วัด เป็นต้น)		-	-	-
ระยะเวลาพำนักเฉลี่ยของนักท่องเที่ยว(วัน)		1.10	1.00	1.05
ค่าใช้จ่ายเฉลี่ย/คน/วัน(บาท)		933.04	1,210.23	1,071.86
นักท่องเที่ยวนักทัศนอาจร		979.10	1,225.50	1,103.97
นักทัศนอาจร		609.32	1,077.59	821.92
รายได้(ล้านบาท)		4.18	5.44	9.62
นักท่องเที่ยวนักทัศนอาจร		3.84	4.94	8.78
นักทัศนอาจร		0.34	0.50	0.84

หมายเหตุ : ปี 2549 ค่าใช้จ่ายเฉลี่ยรายหมวดเป็นข้อมูลจากการสำรวจนักท่องเที่ยว ณ จุดเดินทางออกของจังหวัดนี้ โดยไม่นับรวมค่าพาหนะเดินทางระหว่างจังหวัด

และค่าใช้จ่ายบางหมวดก็การปรับค่าอื่น ๆ ประกอบเช่นค่าที่พัก ปรับตามอัตราแลกเปลี่ยน ค่าอาหาร/เครื่องดื่มปรับตามค่าดัชนีผู้บริโภค ค่าบริการเดินทาง/

ค่าพาหนะการเดินทางปรับตามอัตราแลกเปลี่ยนแปลงค่าบริการนำเที่ยว ราคาน้ำมัน เป็นต้น

จำนวนผู้เยี่ยมชมเงินจำแนกตามสถานที่พัก และพาหนะการเดินทาง ปี 2549
อำเภอสุโขทัย จังหวัดนครราชสีมา

รายการ	พาหนะการเดินทาง	ประเภทที่พัก							นักท่องเที่ยว	นักท่องเที่ยว	ผู้เยี่ยมชม
		โรงแรม	เกสต์เฮาส์	บังกาโล/รีสอร์ท	บ้านญาติ/เพื่อน	ที่พักในอุทยานฯ	บ้านพักรับรอง	อื่นๆ			
ประเภทการเดินทาง	เครื่องบิน - ไทย	8,670	-	-	499	-	-	-	9,169	-	9,169
		5,009	-	-	-	-	-	-	5,009	-	5,009
		รวม	13,679	-	-	499	-	-	-	14,178	-
	รถไฟ - ไทย	14,786	-	-	1,548	-	-	-	16,334	1,232	17,566
		45,202	-	-	1,032	-	-	-	46,234	7,676	53,910
		รวม	59,988	-	-	2,580	-	-	-	62,568	8,908
	รถโดยสาร - ไทย	23,847	-	-	1,187	-	-	-	25,034	1,027	26,061
		74,592	-	-	1,430	-	-	-	76,022	11,445	87,467
		รวม	98,439	-	-	2,617	-	-	-	101,056	12,472
	รถส่วนตัว - ไทย	32,601	-	-	7,382	-	-	-	39,983	7,333	47,316
		78,253	-	-	2,040	-	-	-	80,293	9,682	89,975
		รวม	110,854	-	-	9,422	-	-	-	120,276	17,015
อื่นๆ	-	-	-	-	-	-	-	-	-	-	
	-	-	-	-	-	-	-	-	-	-	
	รวม	-	-	-	-	-	-	-	-	-	
รวมทั้งหมด	- ไทย	79,904	-	-	10,616	-	-	-	90,520	9,592	100,112
	- ต่างประเทศ	203,056	-	-	4,502	-	-	-	207,558	28,803	236,361
	รวม	282,960	-	-	15,118	-	-	-	298,078	38,395	336,473

หมายเหตุ : ผู้เยี่ยมชม : นักท่องเที่ยวและนักท่องเที่ยว นักท่องเที่ยว : ผู้เยี่ยมชมที่ค้างคืน นักท่องเที่ยว : ผู้เยี่ยมชมที่ไม่ค้างคืน

จำนวนผู้เยี่ยมชมออนไลน์ จำแนกตามพาหนะเดินทาง ปี 2549

อำเภอสุโขทัย จังหวัดนครราชสีมา

พาหนะเดินทาง		นักท่องเที่ยว						นักท่องเที่ยว						ผู้เยี่ยมชม					
		ไทย	ร้อยละ	ต่างประเทศ	ร้อยละ	รวม	ร้อยละ	ไทย	ร้อยละ	ต่างประเทศ	ร้อยละ	รวม	ร้อยละ	ไทย	ร้อยละ	ต่างประเทศ	ร้อยละ	รวม	ร้อยละ
ประเภทการเดินทาง	เครื่องบิน	9,169	10.13	5,009	2.41	14,178	4.76	-	-	-	-	-	-	9,169	9.16	5,009	2.12	14,178	4.21
	รถไฟ	16,334	18.04	46,234	22.28	62,568	20.99	1,232	12.84	7,676	26.65	8,908	23.20	17,566	17.55	53,910	22.81	71,476	21.24
	รถโดยสาร	25,034	27.66	76,022	36.63	101,056	33.90	1,027	10.71	11,445	39.74	12,472	32.48	26,061	26.03	87,467	37.01	113,528	33.74
	รถส่วนตัว	39,983	44.17	80,293	38.68	120,276	40.35	7,333	76.45	9,682	33.61	17,015	44.32	47,316	47.26	89,975	38.06	137,291	40.81
	อื่นๆ	-	-	-	-	-	-	-	-	-	-	-	-	-	-	-	-	-	-
รวมทั้งหมด		90,520	100.00	207,558	100.00	298,078	100.00	9,592	100.00	28,803	100.00	38,395	100.00	100,112	100.00	236,361	100.00	336,473	100.00

จำนวนนักท่องเที่ยว จำแนกตามสถานที่พัก ปี 2549

อำเภอสุโขทัย โกลก จังหวัดนครราชสีมา

สถานที่พัก	นักท่องเที่ยว					
	ไทย	ร้อยละ	ต่างประเทศ	ร้อยละ	รวม	ร้อยละ
1. โรงแรม	79,904	88.27	203,056	97.83	282,960	94.93
2. เกสต์เฮาส์	-	-	-	-	-	-
3. บังกาโล/รีสอร์ท	-	-	-	-	-	-
4. บ้านญาติ/บ้านเพื่อน	10,616	11.73	4,502	2.17	15,118	5.07
5. ที่พักในอุทยานแห่งชาติ	-	-	-	-	-	-
6. บ้านพักรับรองของทางราชการ	-	-	-	-	-	-
7. อื่น ๆ	-	-	-	-	-	-
รวม	90,520	100.00	207,558	100.00	298,078	100.00

ระยะพำนักรเฉลี่ยของนักท่องเที่ยว จำแนกตามสถานที่พัก ปี 2549

อำเภอสุโขทัย โกลก จังหวัดนครราชสีมา

สถานที่พัก	นักท่องเที่ยว		
	ไทย	ต่างประเทศ	รวมทั้งหมด
1. โรงแรม	2.01	1.70	1.79
2. เกสต์เฮาส์	-	-	-
3. บังกาโล/รีสอร์ท	-	-	-
4. บ้านญาติ/บ้านเพื่อน	1.74	2.37	1.93
5. ที่พักในอุทยานแห่งชาติ	-	-	-
6. บ้านพักรับรองของทางราชการ	-	-	-
7. อื่น ๆ	-	-	-

ค่าใช้จ่ายเฉลี่ยต่อคนต่อวันของผู้เยี่ยมชม จำแนกตามหมวดค่าใช้จ่ายต่างๆ ปี 2549
อำเภอสุไหงโกทก จังหวัดนราธิวาส

(หน่วย : บาท/คน/วัน)

หมวดค่าใช้จ่าย	นักท่องเที่ยว						นักทัศนาจร						ผู้เยี่ยมชม					
	ไทย	ร้อยละ	ต่างประเทศ	ร้อยละ	รวม	ร้อยละ	ไทย	ร้อยละ	ต่างประเทศ	ร้อยละ	รวม	ร้อยละ	ไทย	ร้อยละ	ต่างประเทศ	ร้อยละ	รวม	ร้อยละ
1. ค่าที่พัก	303.31	22.73	411.17	25.15	375.06	24.44	0.00	0.00	0.00	0.00	0.00	0.00	287.89	22.06	380.37	24.12	349.93	23.53
2. ค่าอาหารและเครื่องดื่ม	346.87	25.99	369.85	22.62	362.16	23.60	270.02	35.92	314.20	36.71	303.16	36.53	342.97	26.28	365.68	23.19	358.20	24.08
3. ค่าซื้อสินค้าของที่ระลึก	291.81	21.87	338.25	20.69	322.70	21.03	235.61	31.34	298.58	34.89	282.85	34.09	288.95	22.14	335.28	21.26	320.03	21.52
4. ค่าใช้จ่ายเพื่อความบันเทิง	166.99	12.51	242.70	14.84	217.35	14.16	65.68	8.74	90.96	10.63	84.65	10.20	161.84	12.40	231.34	14.67	208.46	14.02
5. ค่าบริการท่องเที่ยวภายในจังหวัด	25.69	1.93	27.77	1.70	27.08	1.76	7.30	0.97	9.72	1.14	9.12	1.10	24.76	1.90	26.42	1.68	25.87	1.74
6. ค่าพาหนะเดินทางในจังหวัด	126.50	9.48	152.84	9.35	144.02	9.39	124.06	16.50	92.70	10.83	100.53	12.11	126.37	9.68	148.33	9.41	141.10	9.49
7. ค่าใช้จ่ายอื่น ๆ	73.27	5.49	92.57	5.65	86.11	5.62	49.00	6.53	49.65	5.80	49.49	5.97	72.04	5.54	89.35	5.67	83.65	5.62
รวมทุกหมวดค่าใช้จ่าย	1,334.44	100.00	1,635.15	100.00	1,534.48	100.00	751.67	100.00	855.81	100.00	829.80	100.00	1,304.82	100.00	1,576.77	100.00	1,487.24	100.00

รายได้จากการท่องเที่ยวของผู้เยี่ยมเยือน จำแนกตามหมวดค่าใช้จ่ายต่างๆ ปี 2549

อำเภอสุโขทัย จังหวัดนครราชสีมา

(หน่วย : ล้านบาท)

รายได้ จำแนกตามหมวดค่าใช้จ่าย	นักท่องเที่ยว						นักท่องเที่ยว						ผู้เยี่ยมเยือน					
	ไทย	ร้อยละ	ต่างประเทศ	ร้อยละ	รวม	ร้อยละ	ไทย	ร้อยละ	ต่างประเทศ	ร้อยละ	รวม	ร้อยละ	ไทย	ร้อยละ	ต่างประเทศ	ร้อยละ	รวม	ร้อยละ
1. ค่าที่พัก	54.31	22.73	146.27	25.15	200.58	24.44	0.00	0.00	0.00	0.00	0.00	0.00	54.31	22.06	146.27	24.12	200.58	23.53
2. ค่าอาหารและเครื่องดื่ม	62.11	25.99	131.57	22.62	193.68	23.60	2.59	35.92	9.05	36.71	11.64	36.53	64.70	26.28	140.62	23.19	205.32	24.08
3. ค่าซื้อสินค้าและของที่ระลึก	52.25	21.87	120.33	20.69	172.58	21.03	2.26	31.35	8.60	34.89	10.86	34.09	54.51	22.15	128.93	21.26	183.44	21.52
4. ค่าใช้จ่ายเพื่อความบันเทิง	29.90	12.51	86.34	14.84	116.24	14.16	0.63	8.74	2.62	10.63	3.25	10.20	30.53	12.40	88.96	14.67	119.49	14.02
5. ค่าบริการท่องเที่ยวภายในจังหวัด	4.60	1.93	9.88	1.70	14.48	1.76	0.07	0.97	0.28	1.14	0.35	1.10	4.67	1.90	10.16	1.68	14.83	1.74
6. ค่าพาหนะเดินทางในจังหวัด	22.65	9.48	54.37	9.35	77.02	9.39	1.19	16.50	2.67	10.83	3.86	12.12	23.84	9.69	57.04	9.41	80.88	9.49
7. ค่าใช้จ่ายอื่น ๆ	13.12	5.49	32.93	5.65	46.05	5.62	0.47	6.52	1.43	5.80	1.90	5.96	13.59	5.52	34.36	5.67	47.95	5.62
รวมทุกหมวดค่าใช้จ่าย	238.94	100.00	581.69	100.00	820.63	100.00	7.21	100.00	24.65	100.00	31.86	100.00	246.15	100.00	606.34	100.00	852.49	100.00

จำนวนผู้เยี่ยมเยือน จำแนกตามเพศ ปี 2549

อำเภอสุโขทัย จังหวัดนครราชสีมา

เพศ	นักท่องเที่ยว						นักท่องเที่ยว						ผู้เยี่ยมเยือน					
	ไทย	ร้อยละ	ต่างประเทศ	ร้อยละ	รวม	ร้อยละ	ไทย	ร้อยละ	ต่างประเทศ	ร้อยละ	รวม	ร้อยละ	ไทย	ร้อยละ	ต่างประเทศ	ร้อยละ	รวม	ร้อยละ
ชาย	63,891	70.58	144,270	69.51	208,161	69.83	5,132	53.50	15,908	55.23	21,040	54.80	69,023	68.95	160,178	67.77	229,201	68.12
หญิง	26,629	29.42	63,288	30.49	89,917	30.17	4,460	46.50	12,895	44.77	17,355	45.20	31,089	31.05	76,183	32.23	107,272	31.88
รวม	90,520	100.00	207,558	100.00	298,078	100.00	9,592	100.00	28,803	100.00	38,395	100.00	100,112	100.00	236,361	100.00	336,473	100.00

จำนวนผู้เยี่ยมเยือน จำแนกตามอายุ ปี 2549

อำเภอสุโขทัย จังหวัดนครราชสีมา

อายุ (ปี)	นักท่องเที่ยว						นักท่องเที่ยว						ผู้เยี่ยมเยือน					
	ไทย	ร้อยละ	ต่างประเทศ	ร้อยละ	รวม	ร้อยละ	ไทย	ร้อยละ	ต่างประเทศ	ร้อยละ	รวม	ร้อยละ	ไทย	ร้อยละ	ต่างประเทศ	ร้อยละ	รวม	ร้อยละ
1. 15 - 24 ปี	18,794	20.76	13,393	6.45	32,187	10.80	1,907	19.88	767	2.66	2,674	6.96	20,701	20.68	14,160	5.99	34,861	10.36
2. 25 - 34 ปี	31,620	34.93	66,436	32.01	98,056	32.90	3,346	34.88	6,343	22.02	9,689	25.24	34,966	34.93	72,779	30.79	107,745	32.02
3. 35 - 44 ปี	23,877	26.38	51,796	24.95	75,673	25.39	2,290	23.87	12,837	44.57	15,127	39.40	26,167	26.14	64,633	27.35	90,800	26.99
4. 45 - 54 ปี	11,331	12.52	40,691	19.60	52,022	17.45	1,584	16.51	5,616	19.50	7,200	18.75	12,915	12.90	46,307	19.59	59,222	17.60
5. 55 - 64 ปี	4,409	4.87	25,949	12.50	30,358	10.18	409	4.26	2,528	8.78	2,937	7.65	4,818	4.81	28,477	12.05	33,295	9.90
65 ปีขึ้นไป	489	0.54	9,293	4.49	9,782	3.28	56	0.60	712	2.47	768	2.00	545	0.54	10,005	4.23	10,550	3.13
รวม	90,520	100.00	207,558	100.00	298,078	100.00	9,592	100.00	28,803	100.00	38,395	100.00	100,112	100.00	236,361	100.00	336,473	100.00
อายุเฉลี่ย	34.72		41.09		39.15		35.19		41.59		39.99		34.76		41.15		39.25	

จำนวนผู้เยี่ยมเยือน จำแนกตามอาชีพ ปี 2549

อำเภอสุโขทัย จังหวัดนครราชสีมา

อาชีพ	นักท่องเที่ยว						นักท่องเที่ยว						ผู้เยี่ยมเยือน					
	ไทย	ร้อยละ	ต่างประเทศ	ร้อยละ	รวม	ร้อยละ	ไทย	ร้อยละ	ต่างประเทศ	ร้อยละ	รวม	ร้อยละ	ไทย	ร้อยละ	ต่างประเทศ	ร้อยละ	รวม	ร้อยละ
1.ประกอบธุรกิจส่วนตัว	20,239	22.36	61,020	29.40	81,259	27.26	1,186	12.36	12,484	43.34	13,670	35.60	21,425	21.40	73,504	31.10	94,929	28.21
2.ข้าราชการ-วิสาหกิจ	14,560	16.08	15,517	7.48	30,077	10.09	1,773	18.48	2,412	8.37	4,185	10.90	16,333	16.31	17,929	7.59	34,262	10.18
3.พนักงานบริษัท	10,075	11.13	65,397	31.51	75,472	25.32	1,761	18.36	8,409	29.19	10,170	26.49	11,836	11.82	73,806	31.23	85,642	25.45
4.แม่บ้าน-ว่างงาน	1,953	2.16	8,733	4.21	10,686	3.58	312	3.25	2,208	7.67	2,520	6.56	2,265	2.26	10,941	4.63	13,206	3.92
5.นักเรียน-นักศึกษา	19,617	21.67	10,294	4.96	29,911	10.03	1,941	20.24	1,388	4.82	3,329	8.67	21,558	21.53	11,682	4.94	33,240	9.88
6.เกษียณ	977	1.08	8,528	4.11	9,505	3.19	109	1.14	817	2.84	926	2.41	1,086	1.08	9,345	3.95	10,431	3.10
7.เกษตรกร	3,427	3.79	5,711	2.75	9,138	3.07	456	4.75	490	1.70	946	2.46	3,883	3.88	6,201	2.62	10,084	3.00
8.ลูกจ้าง-คนงาน-พนักงาน	19,672	21.73	17,834	8.59	37,506	12.58	2,054	21.42	536	1.86	2,590	6.75	21,726	21.72	18,370	7.77	40,096	11.92
9.อื่นๆ	-	-	14,524	6.99	14,524	4.88	-	-	59	0.21	59	0.16	-	-	14,583	6.17	14,583	4.34
รวมทั้งหมด	90,520	100.00	207,558	100.00	298,078	100.00	9,592	100.00	28,803	100.00	38,395	100.00	100,112	100.00	236,361	100.00	336,473	100.00

จำนวนผู้เยี่ยมเยือนคนไทย จำแนกตามระดับของรายได้ ปี 2549

อำเภอสุโขทัย จังหวัดนครราชสีมา

ระดับของรายได้ (หน่วย:บาท)	คนไทย					
	นักท่องเที่ยว	ร้อยละ	นักท่องเที่ยว	ร้อยละ	รวม	ร้อยละ
1. ไม่มีรายได้	17,582	19.42	1,071	11.17	18,653	18.63
2. ต่ำกว่า 10,000 บาท	38,221	42.22	4,768	49.71	42,989	42.94
3. 10,001-15,000 บาท	21,330	23.56	1,365	14.23	22,695	22.67
4. 15,001-30,000 บาท	6,527	7.21	1,712	17.85	8,239	8.23
5. 30,001-45,000 บาท	4,248	4.69	286	2.98	4,534	4.53
6. 45,001-60,000 บาท	2,123	2.35	194	2.02	2,317	2.31
7. 60,001-75,000 บาท	162	0.18	141	1.47	303	0.30
8. 75,001-90,000 บาท	327	0.37	17	0.18	344	0.34
9. มากกว่า 90,000 บาท	-	-	38	0.39	38	0.05
รวมทั้งหมด	90,520	100.00	9,592	100.00	100,112	100.00

จำนวนผู้เยี่ยมเยือนชาวต่างประเทศ จำแนกตามระดับของรายได้ ปี 2549

อำเภอสุโขทัย จังหวัดนครราชสีมา

ระดับของรายได้ (หน่วย : USD)	ชาวต่างประเทศ					
	นักท่องเที่ยว	ร้อยละ	นักท่องเที่ยว	ร้อยละ	รวม	ร้อยละ
1. Under 20,000 USD/ Year	43,910	21.16	4,285	14.88	48,195	20.39
2. 20,001 – 40,000 USD/ Year	85,629	41.26	5,050	17.53	90,679	38.36
3. 40,001 – 60,000 USD/ Year	49,087	23.65	10,442	36.25	59,529	25.19
4. 60,001 – 80,000 USD/ Year	10,066	4.85	7,810	27.12	17,876	7.56
5. 80,001 – 100,000 USD/ Year	12,311	5.93	1,216	4.22	13,527	5.72
6. Over 100,000 USD/ Year	6,555	3.15	-	-	6,555	2.78
รวมทั้งหมด	207,558	100.00	28,803	100.00	236,361	100.00

จำนวนผู้เยี่ยมชมคนไทย จำแนกตามถิ่นที่อยู่ปี 2549

อำเภอสุโขทัย โกลก จังหวัดนครราชสีมา

ถิ่นที่อยู่ของผู้เยี่ยมชม	นักท่องเที่ยว		นักทัศนาจร		ผู้เยี่ยมชม	
	จำนวน	ร้อยละ	จำนวน	ร้อยละ	จำนวน	ร้อยละ
1. กรุงเทพมหานคร	326	0.36	309	3.22	635	0.63
2. ภาคกลาง	-	-	44	0.46	44	0.04
3. ภาคตะวันตก	-	-	-	-	-	-
4. ภาคตะวันออก	162	0.18	18	0.19	180	0.18
5. ภาคเหนือ	-	-	13	0.14	13	0.01
6. ภาคใต้	90,032	99.46	9,169	95.59	99,201	99.09
7. ภาคตะวันออกเฉียงเหนือ	-	-	39	0.40	39	0.05
รวม	90,520	100.00	9,592	100.00	100,112	100.00

จำนวนผู้เยี่ยมชมชาวต่างประเทศ จำแนกตามถิ่นที่อยู่ปี 2549

อำเภอสุโขทัย โกลก จังหวัดนครราชสีมา

ถิ่นที่อยู่ของผู้เยี่ยมชม	นักท่องเที่ยว		นักทัศนาจร		ผู้เยี่ยมชม	
	จำนวน	ร้อยละ	จำนวน	ร้อยละ	จำนวน	ร้อยละ
1. อเมริกา	48	0.02	723	2.51	771	0.33
2. ยุโรป	195	0.09	6,256	21.72	6,451	2.73
3. โอเชียเนีย	46	0.02	-	-	46	0.02
4. เอเชีย	207,213	99.83	21,824	75.77	229,037	96.89
5. ตะวันออกกลาง	41	0.03	-	-	41	0.02
6. แอฟริกา	15	0.01	-	-	15	0.01
รวม	207,558	100.00	28,803	100.00	236,361	100.00

จำนวนผู้เยี่ยมเยือน จำแนกตามจำนวนครั้งในการเดินทางเข้ามาท่องเที่ยวจังหวัดน่านในรอบ 1 ปี ปี 2549

อำเภอสุโงห์ โกลก จังหวัดนราธิวาส

จำนวนครั้ง ของการเดินทาง	นักท่องเที่ยว						นักท่องเที่ยว						ผู้เยี่ยมเยือน					
	ไทย	ร้อยละ	ต่างประเทศ	ร้อยละ	รวม	ร้อยละ	ไทย	ร้อยละ	ต่างประเทศ	ร้อยละ	รวม	ร้อยละ	ไทย	ร้อยละ	ต่างประเทศ	ร้อยละ	รวม	ร้อยละ
1 ครั้ง	31,458	34.75	81,237	39.14	112,695	37.81	3,965	41.34	23,240	80.69	27,205	70.86	35,423	35.38	104,477	44.20	139,900	41.58
2 ครั้ง	19,661	21.72	75,736	36.49	95,397	32.00	2,850	29.71	3,817	13.25	6,667	17.36	22,511	22.49	79,553	33.66	102,064	30.33
3 ครั้ง	7,791	8.61	27,292	13.15	35,083	11.77	556	5.80	1,143	3.97	1,699	4.43	8,347	8.34	28,435	12.03	36,782	10.93
4 ครั้ง	8,489	9.38	22,988	11.08	31,477	10.56	366	3.82	603	2.09	969	2.52	8,855	8.85	23,591	9.98	32,446	9.64
5 ครั้ง	10,772	11.90	305	0.14	11,077	3.72	869	9.06	-	-	869	2.26	11,641	11.63	305	0.13	11,946	3.55
มากกว่า 5 ครั้ง	12,349	13.64	-	-	12,349	4.14	986	10.27	-	-	986	2.57	13,335	13.31	-	-	13,335	3.97
รวม	90,520	100.00	207,558	100.00	298,078	100.00	9,592	100.00	28,803	100.00	38,395	100.00	100,112	100.00	236,361	100.00	336,473	100.00
จำนวนครั้งเฉลี่ย/ปี	2.83	-	1.97	-	2.23	-	2.40	-	1.27	-	1.56	-	2.79	-	1.88	-	2.15	-

จำนวนผู้เยี่ยมชมออนไลน์ จำแนกตามจำนวนผู้ร่วมเดินทาง ปี 2549

อำเภอสุโขทัย โกลด จังหวัดนครราชสีมา

จำนวนผู้ร่วมเดินทาง	นักท่องเที่ยว						นักท่องเที่ยว						ผู้เยี่ยมชม					
	ไทย	ร้อยละ	ต่างประเทศ	ร้อยละ	รวม	ร้อยละ	ไทย	ร้อยละ	ต่างประเทศ	ร้อยละ	รวม	ร้อยละ	ไทย	ร้อยละ	ต่างประเทศ	ร้อยละ	รวม	ร้อยละ
คนเดียว	6,030	6.66	17,820	8.59	23,850	8.00	1,231	12.83	2,035	7.07	3,266	8.51	7,261	7.25	19,855	8.40	27,116	8.06
2 คน	26,526	29.30	34,914	16.82	61,440	20.61	1,623	16.92	2,235	7.76	3,858	10.05	28,149	28.12	37,149	15.72	65,298	19.41
3 คน	26,736	29.54	28,747	13.85	55,483	18.61	2,586	26.96	4,716	16.37	7,302	19.02	29,322	29.29	33,463	14.16	62,785	18.66
4 คน	7,913	8.74	34,392	16.57	42,305	14.19	1,490	15.53	5,218	18.12	6,708	17.47	9,403	9.39	39,610	16.76	49,013	14.57
5 คน	9,172	10.13	59,828	28.82	69,000	23.15	833	8.68	985	3.42	1,818	4.73	10,005	9.99	60,813	25.73	70,818	21.05
6 - 10 คน	9,582	10.59	18,907	9.11	28,489	9.56	974	10.15	12,431	43.16	13,405	34.91	10,556	10.54	31,338	13.26	41,894	12.45
มากกว่า 10 คน	4,561	5.04	12,950	6.24	17,511	5.88	855	8.93	1,183	4.10	2,038	5.31	5,416	5.42	14,133	5.97	19,549	5.80
รวม	90,520	100.00	207,558	100.00	298,078	100.00	9,592	100.00	28,803	100.00	38,395	100.00	100,112	100.00	236,361	100.00	336,473	100.00
จำนวนคน/กลุ่ม	3.75	-	4.29	-	4.13	-	4.03	-	5.48	-	5.12	-	3.77	-	4.44	-	4.24	-

จำนวนผู้เยี่ยมเยือน จำแนกตามความสัมพันธ์กับผู้ร่วมเดินทาง ปี 2549

อำเภอสุโขทัย จังหวัดนครราชสีมา

ความสัมพันธ์ กับผู้ร่วมเดินทาง	นักท่องเที่ยว						นักท่องเที่ยว						ผู้เยี่ยมเยือน					
	ไทย	ร้อยละ	ต่างประเทศ	ร้อยละ	รวม	ร้อยละ	ไทย	ร้อยละ	ต่างประเทศ	ร้อยละ	รวม	ร้อยละ	ไทย	ร้อยละ	ต่างประเทศ	ร้อยละ	รวม	ร้อยละ
คนเดียว	6,030	6.66	17,820	8.59	23,850	8.00	1,231	12.83	2,035	7.07	3,266	8.51	7,261	7.25	19,855	8.40	27,116	8.06
เพื่อน	56,507	62.42	84,250	40.59	140,757	47.22	5,649	58.89	15,725	54.60	21,374	55.67	62,156	62.09	99,975	42.30	162,131	48.19
แฟน	1,180	1.30	69,664	33.56	70,844	23.77	504	5.25	4,765	16.54	5,269	13.72	1,684	1.68	74,429	31.49	76,113	22.62
ครอบครัว	12,842	14.19	28,457	13.71	41,299	13.86	1,135	11.83	3,116	10.82	4,251	11.07	13,977	13.96	31,573	13.36	45,550	13.54
ญาติ	11,799	13.03	6,802	3.28	18,601	6.24	843	8.79	2,756	9.57	3,599	9.37	12,642	12.63	9,558	4.04	22,200	6.60
กลุ่มที่ทำงาน	2,162	2.40	565	0.27	2,727	0.91	230	2.41	406	1.40	636	1.66	2,392	2.39	971	0.41	3,363	0.99
รวม	90,520	100.00	207,558	100.00	298,078	100.00	9,592	100.00	28,803	100.00	38,395	100.00	100,112	100.00	236,361	100.00	336,473	100.00

จำนวนผู้เยี่ยมชม จำแนกตามวัตถุประสงค์หลักของการเดินทาง ปี 2549

อำเภอสุโขทัย จังหวัดนครราชสีมา

วัตถุประสงค์หลัก ของการเดินทาง	นักท่องเที่ยว						นักท่องเที่ยว						ผู้เยี่ยมชม					
	ไทย	ร้อยละ	ต่างประเทศ	ร้อยละ	รวม	ร้อยละ	ไทย	ร้อยละ	ต่างประเทศ	ร้อยละ	รวม	ร้อยละ	ไทย	ร้อยละ	ต่างประเทศ	ร้อยละ	รวม	ร้อยละ
1. ท่องเที่ยว/พักผ่อน	46,251	51.09	153,715	74.06	199,966	67.09	3,328	34.70	25,480	88.46	28,808	75.03	49,579	49.52	179,195	75.81	228,774	67.99
2. ประชุม/อบรม/สัมมนา/ดูงาน	1,464	1.62	3,831	1.85	5,295	1.78	180	1.88	220	0.76	400	1.04	1,644	1.64	4,051	1.71	5,695	1.69
3. ติดต่อธุรกิจ	4,972	5.49	29,818	14.37	34,790	11.67	411	4.28	817	2.84	1,228	3.20	5,383	5.38	30,635	12.96	36,018	10.70
4. ปฏิบัติราชการ	1,139	1.26	3,008	1.45	4,147	1.39	179	1.87	163	0.57	342	0.89	1,318	1.32	3,171	1.34	4,489	1.33
5. เยี่ยมญาติ/เพื่อน	35,716	39.46	5,141	2.48	40,857	13.71	5,227	54.49	1,797	6.24	7,024	18.29	40,943	40.90	6,938	2.94	47,881	14.23
6. ชมนิทรรศการ/แสดงสินค้า	813	0.90	7,577	3.65	8,390	2.81	182	1.90	326	1.13	508	1.32	995	0.99	7,903	3.34	8,898	2.64
7. ได้รับรางวัล	165	0.18	310	0.15	475	0.16	8	0.08	-	-	8	0.02	173	0.17	310	0.13	483	0.14
8. อื่น ๆ	-	-	4,158	1.99	4,158	1.39	77	0.80	-	-	77	0.21	77	0.08	4,158	1.77	4,235	1.28
รวมทั้งหมด	90,520	100.00	207,558	100.00	298,078	100.00	9,592	100.00	28,803	100.00	38,395	100.00	100,112	100.00	236,361	100.00	336,473	100.00

จำนวนผู้เยี่ยมชมออนไลน์ จำแนกตามจำนวนจังหวัดที่รวมอยู่ในการเดินทางแต่ละครั้ง ปี 2549

อำเภอสุไหง โกลก จังหวัดนราธิวาส

จำนวนจังหวัดที่ รวมอยู่ในการเดินทาง	นักท่องเที่ยว						นักท่องเที่ยว						ผู้เยี่ยมชม					
	ไทย	ร้อยละ	ต่างประเทศ	ร้อยละ	รวม	ร้อยละ	ไทย	ร้อยละ	ต่างประเทศ	ร้อยละ	รวม	ร้อยละ	ไทย	ร้อยละ	ต่างประเทศ	ร้อยละ	รวม	ร้อยละ
1 จังหวัด	46,112	50.94	71,218	34.31	117,330	39.36	7,384	76.98	11,269	39.12	18,653	48.58	53,496	53.44	82,487	34.90	135,983	40.41
2 จังหวัด	34,279	37.87	113,822	54.84	148,101	49.69	1,499	15.63	16,631	57.74	18,130	47.22	35,778	35.74	130,453	55.19	166,231	49.40
3 จังหวัด	7,023	7.76	15,711	7.57	22,734	7.63	709	7.39	740	2.57	1,449	3.77	7,732	7.72	16,451	6.96	24,183	7.19
4 จังหวัด	1,470	1.62	6,807	3.28	8,277	2.78	-	-	163	0.57	163	0.43	1,470	1.47	6,970	2.95	8,440	2.51
5 จังหวัด	-	-	-	-	-	-	-	-	-	-	-	-	-	-	-	-	-	-
มากกว่า 5 จังหวัด	1,636	1.81	-	-	1,636	0.54	-	-	-	-	-	-	1,636	1.63	-	-	1,636	0.49
รวม	90,520	100.00	207,558	100.00	298,078	100.00	9,592	100.00	28,803	100.00	38,395	100.00	100,112	100.00	236,361	100.00	336,473	100.00
จำนวนจังหวัดเฉลี่ย/ครั้ง	1.67	-	1.80	-	1.76	-	1.30	-	1.65	-	1.56	-	1.64	-	1.78	-	1.74	-

จำนวนผู้เยี่ยมชมเยือน จำแนกตามกิจกรรมที่กระทำระหว่างท่องเที่ยวในจังหวัดนี้ ปี 2549

อำเภอสุโขทัย จังหวัดนครราชสีมา

กิจกรรมที่ร่วมกระทำ ระหว่างอยู่ในจังหวัด	สัดส่วนของการเข้าร่วมกิจกรรม		
	ไทย	ต่างประเทศ	รวม
1. ท่องเที่ยวทั่วไป	48.46	95.55	81.54
2. ซื้อสินค้าและของที่ระลึก	15.84	46.58	37.43
3. กิจกรรมเชิงผจญภัย	0.00	0.00	0.00
4. กิจกรรมทางน้ำ	6.73	3.35	4.35
5. ท่องเที่ยวเชิงนิเวศ	8.16	1.60	3.56
6. กิจกรรมเชิงสุขภาพ	2.25	4.08	3.54
7. กิจกรรมด้านกีฬา	2.54	0.00	0.75
8. นันทนาการ/บันเทิง	13.82	17.22	16.21
9. กิจกรรมเชิงวัฒนธรรม	22.00	11.70	14.76
10. อื่น ๆ (เกษตร ปฏิบัติธรรม)	18.54	2.18	7.04

จำนวนผู้เยี่ยมชมเยือน จำแนกตามสถานที่ท่องเที่ยว ปี 2549

อำเภอสุโขทัย จังหวัดนครราชสีมา

สถานที่ท่องเที่ยว	สัดส่วนการเข้าแหล่งท่องเที่ยวหลัก		
	ไทย	ต่างประเทศ	รวม
ศาลเจ้าแม่โต๊ะ โมะะ	17.79	21.87	20.65
ตัวเมือง-สวนสาธารณะ	15.22	18.84	17.77
ด่านสุโขทัย	14.49	18.49	17.30
พระตำหนักทักษิณราชินิเวศน์	10.34	9.12	9.48
อ่าวมะนาว	8.39	8.61	8.55
หาดนราทัศน์	4.11	3.69	3.82

ข้อมูลสถานพักแรมในสุโขทัย โกลก จังหวัดนครราชสีมา

มกราคม-ธันวาคม

	2549	2548	อัตราการเปลี่ยนแปลง
จำนวนโรงแรม(แห่ง)	17	35	- 51.43
กลุ่ม 4	3	3	+ 0.00
กลุ่ม 5	14	32	- 56.25
จำนวนห้องพัก(ห้อง)	1,265	1,707	- 25.89
กลุ่ม 4	516	525	- 1.71
กลุ่ม 5	749	1,182	- 36.63
อัตราการเข้าพักเฉลี่ย(%)	30.63	28.57	+ 2.06
กลุ่ม 4	29.93	35.13	- 5.20
กลุ่ม 5	31.12	25.65	+ 5.47
จำนวนนักท่องเที่ยวที่พักรวม(คน)	282,960	254,292	+ 11.27
กลุ่ม 4	75,437	119,303	- 36.77
กลุ่ม 5	207,523	134,989	+ 53.73
ระยะพำนักรวม(วัน)	1.14	1.12	+ 0.02
กลุ่ม 4	1.10	1.10	+ 0.00
กลุ่ม 5	1.15	1.14	+ 0.01
จำนวนคนต่อห้อง	1.76	1.84	- 0.08
กลุ่ม 4	2.00	2.00	+ 0.00
กลุ่ม 5	1.67	1.70	- 0.03

**Occupancy Rate of Accommodation Establishments
in Su Ngai Kolok(Narathiwat) 2006**

Month	Hotel in Su ngai Kolok					Total
	Group 1	Group 2	Group 3	Group 4	Group 5	
January	-	-	-	21.73	27.52	26.35
February	-	-	-	25.33	31.02	29.87
March	-	-	-	21.64	33.89	31.41
April	-	-	-	31.13	42.08	39.86
May	-	-	-	28.70	40.31	37.96
June	-	-	-	27.95	41.83	39.02
Total(Jan.-Jun.)	-	-	-	26.08	36.11	34.08
July	-	-	-	28.79	26.77	27.39
August	-	-	-	37.40	26.72	30.00
September	-	-	-	36.41	28.84	31.17
October	-	-	-	33.67	24.50	28.24
November	-	-	-	33.01	22.42	26.74
December	-	-	-	33.42	27.54	29.94
Total(Jul.-Dec.)	-	-	-	33.78	26.13	28.32
Grand Total	-	-	-	29.93	31.12	30.63

Guest Arrivals at Accommodation Establishments Su ngai Kolok

Nationality	January - December		
	2006	2005	Δ(%)
Thai	79,904	70,711	+ 13.00
Malaysia	202,397	182,627	+ 10.83
Singapore	143	237	- 39.66
China	41	19	+ 115.79
Hong Kong	-	-	-
Japan	61	129	- 52.71
Korea	16	2	+ 700.00
Taiwan	8	-	-
Austria	8	-	-
Belgium	2	5	- 60.00
Denmark	5	19	- 73.68
France	37	26	+ 42.31
Germany	28	56	- 50.00
Italy	2	13	- 84.62
Netherlands	11	31	- 64.52
Sweden	16	16	+ 0.00
Switzerland	11	13	- 15.38
U.K.	12	124	- 90.32
U.S.A.	18	42	- 57.14
Canada	17	25	- 32.00
Middle East	27	6	+ 350.00
Australia	25	61	- 59.02
New Zealand	3	6	- 50.00
India	85	8	+ 962.50
Russia	7	42	- 83.33
East Europe	-	-	-
Indonesia	10	13	- 23.08
Philippines	-	5	- 100.00
Finland	-	-	-
Norway	-	-	-
Spain	-	-	-
Africa	2	-	-
Myanmar	15	2	+ 650.00
Israel	-	-	-
Loas	-	4	-
Vietnam	2	2	-
Others	47	48	- 2.08
Total	282,960	254,292	+ 11.27
Thai	79,904	70,711	+ 13.00
Foreigners	203,056	183,581	+ 10.61

Guest Arrivals at Accommodation Establishments in Su ngai Kolok 2006

Total															
Nationality	Total	Jan.	Feb.	Mar.	Apr.	May	Jun.	Jan.-Jun.	Jul.	Aug.	Sep.	Oct.	Nov.	Dec.	Jul.-Dec.
Thai	79,904	7,085	6,145	9,777	9,426	11,447	10,786	54,666	4,242	4,789	4,908	3,599	3,570	4,130	25,238
Malaysia	202,397	13,734	13,723	14,037	16,001	19,949	20,665	98,109	18,564	19,131	19,880	15,369	14,503	16,841	104,288
Singapore	143	2	7	11	17	9	8	54	18	11	11	17	9	23	89
China	41	3	3	5	3	1	-	15	2	4	6	2	4	8	26
Hong Kong	-	-	-	-	-	-	-	-	-	-	-	-	-	-	-
Japan	61	4	2	5	7	-	2	20	5	5	2	4	6	19	41
Korea	16	2	3	-	1	2	1	9	-	-	1	-	2	4	7
Taiwan	8	-	-	-	-	-	-	-	-	-	4	4	-	-	8
Austria	8	-	-	-	-	-	-	-	-	2	-	4	-	2	8
Belgium	2	-	1	-	-	-	-	1	-	1	-	-	-	-	1
Denmark	5	2	-	-	1	-	-	3	1	1	-	-	-	-	2
France	37	-	7	-	2	1	2	12	1	5	-	-	2	17	25
Germany	28	3	1	1	3	2	-	10	1	4	1	4	4	4	18
Italy	2	-	2	-	-	-	-	2	-	-	-	-	-	-	-
Netherlands	11	-	-	-	1	-	-	1	2	-	2	2	4	-	10
Sweden	16	-	-	1	2	-	-	3	-	5	-	2	6	-	13
Switzerland	11	-	-	-	-	-	-	-	-	-	5	4	-	2	11
U.K.	12	1	2	1	1	-	-	5	-	4	1	2	-	-	7
U.S.A.	18	-	-	-	-	2	-	2	-	2	4	6	-	4	16
Canada	17	-	-	-	5	1	-	6	-	1	-	2	6	2	11
Middle East	27	1	-	1	-	-	-	2	-	2	2	13	-	8	25
Australia	25	3	1	5	1	3	-	13	-	4	4	-	2	2	12
New Zealand	3	1	-	-	-	-	-	1	-	-	-	2	-	-	2
India	85	3	-	-	-	14	10	27	5	14	7	15	6	11	58
Russia	7	-	-	-	-	2	-	2	-	5	-	-	-	-	67
East Europe	-	-	-	-	-	-	-	-	-	-	-	-	-	-	-
Indonesia	10	-	-	-	-	-	-	-	-	-	-	6	4	-	10
Philippines	-	-	-	-	-	-	-	-	-	-	-	-	-	-	-
Finland	-	-	-	-	-	-	-	-	-	-	-	-	-	-	-
Norway	-	-	-	-	-	-	-	-	-	-	-	-	-	-	-
Spain	-	-	-	-	-	-	-	-	-	-	-	-	-	-	-
Africa	2	-	-	-	-	-	-	-	-	-	-	-	-	2	2
Myanmar	15	-	-	-	-	-	-	-	-	-	-	7	4	4	15
Israel	-	-	-	-	-	-	-	-	-	-	-	-	-	-	-
Laos	-	-	-	-	-	-	-	-	-	-	-	-	-	-	-
Vietnam	2	-	-	-	-	-	-	-	-	-	-	2	-	-	2
Others	47	4	3	-	2	-	-	9	4	11	10	-	13	-	38
Total	282,960	20,848	19,900	23,844	25,473	31,433	31,474	152,972	22,845	24,001	24,848	19,066	18,145	21,083	130,050

Guest Arrivals at Accommodation Establishments in Su ngai Kolok 2006

Hotel Group 4

Nationality	Total	Jan.	Feb.	Mar.	Apr.	May	Jun.	Jan.-Jun.	Jul.	Aug.	Sep.	Oct.	Nov.	Dec.	Jul.-Dec.
Thai	15,610	870	781	890	1,099	1,257	934	5,831	1,101	1,620	1,350	1,875	1,895	1,938	9,779
Malaysia	59,182	2,905	3,115	2,743	4,093	3,615	3,733	20,204	4,618	5,304	5,411	7,961	7,565	8,119	38,978
Singapore	138	2	2	11	17	9	8	49	18	11	11	17	9	23	89
China	39	3	1	5	3	1	-	13	2	4	6	2	4	8	26
Hong Kong	-	-	-	-	-	-	-	-	-	-	-	-	-	-	-
Japan	61	4	2	5	7	-	2	20	5	5	2	4	6	19	41
Korea	16	2	3	-	1	2	1	9	-	-	1	-	2	4	7
Taiwan	8	-	-	-	-	-	-	-	-	-	4	4	-	0	8
Austria	8	-	-	-	-	-	-	-	-	2	-	4	-	2	8
Belgium	2	-	1	-	-	-	-	1	-	1	-	-	-	-	1
Denmark	5	2	-	-	1	-	-	3	1	1	-	-	-	-	2
France	32	-	2	-	2	1	2	7	1	5	-	-	2	17	25
Germany	28	3	1	1	3	2	-	10	1	4	1	4	4	4	18
Italy	2	-	2	-	-	-	-	2	-	-	-	-	-	-	-
Netherlands	11	-	-	-	1	-	-	1	2	-	2	2	4	-	10
Sweden	16	-	-	1	2	-	-	3	-	5	-	2	6	-	13
Switzerland	11	-	-	-	-	-	-	-	-	-	5	4	-	2	11
U.K.	12	1	2	1	1	-	-	5	-	4	1	2	-	-	7
U.S.A.	18	-	-	-	-	2	-	2	-	2	4	6	-	4	16
Canada	17	-	-	-	5	1	-	6	-	1	-	2	6	2	11
Middle East	27	1	-	1	-	-	-	2	-	2	2	13	-	8	25
Australia	25	3	1	5	1	3	-	13	-	4	4	-	2	2	12
New Zealand	3	1	-	-	-	-	-	1	-	-	-	2	-	-	2
India	85	3	-	-	-	14	10	27	5	14	7	15	6	11	58
Russia	7	-	-	-	-	2	-	2	-	5	-	-	-	-	5
East Europe	-	-	-	-	-	-	-	-	-	-	-	-	-	-	-
Indonesia	10	-	-	-	-	-	-	-	-	-	-	6	4	-	10
Philippines	-	-	-	-	-	-	-	-	-	-	-	-	-	-	-
Finland	-	-	-	-	-	-	-	-	-	-	-	-	-	-	-
Norway	-	-	-	-	-	-	-	-	-	-	-	-	-	-	-
Spain	-	-	-	-	-	-	-	-	-	-	-	-	-	0	-
Africa	2	-	-	-	-	-	-	-	-	-	-	-	-	2	2
Myanmar	15	-	-	-	-	-	-	-	-	-	-	7	4	4	15
Israel	-	-	-	-	-	-	-	-	-	-	-	-	-	-	-
Laos	-	-	-	-	-	-	-	-	-	-	-	-	-	-	-
Vietnam	2	-	-	-	-	-	-	-	-	-	-	2	-	-	2
Others	45	4	1	-	2	-	-	7	4	11	10	-	13	-	38
Total	75,437	3,804	3,914	3,663	5,238	4,909	4,690	26,218	5,758	7,005	6,821	9,934	9,532	10,169	49,219

Guest Arrivals at Accommodation Establishments in Su ngai Kolok 2006

Hotel Group 5

Nationality	Total	Jan.	Feb.	Mar.	Apr.	May	Jun.	Jan.-Jun.	Jul.	Aug.	Sep.	Oct.	Nov.	Dec.	Jul.-Dec.
Thai	64,294	6,215	5,364	8,887	8,327	10,190	9,852	48,835	3,141	3,169	3,558	1,724	1,675	2,192	15,459
Malaysia	143,215	10,829	10,608	11,294	11,908	16,334	16,932	77,905	13,946	13,827	14,469	7,408	6,938	8,722	65,310
Singapore	5	-	5	-	-	-	-	5	-	-	-	-	-	-	-
China	2	-	2	-	-	-	-	2	-	-	-	-	-	-	-
Hong Kong	-	-	-	-	-	-	-	-	-	-	-	-	-	-	-
Japan	-	-	-	-	-	-	-	-	-	-	-	-	-	-	-
Korea	-	-	-	-	-	-	-	-	-	-	-	-	-	-	-
Taiwan	-	-	-	-	-	-	-	-	-	-	-	-	-	-	-
Austria	-	-	-	-	-	-	-	-	-	-	-	-	-	-	-
Belgium	-	-	-	-	-	-	-	-	-	-	-	-	-	-	-
Denmark	-	-	-	-	-	-	-	-	-	-	-	-	-	-	-
France	5	-	5	-	-	-	-	5	-	-	-	-	-	-	-
Germany	-	-	-	-	-	-	-	-	-	-	-	-	-	-	-
Italy	-	-	-	-	-	-	-	-	-	-	-	-	-	-	-
Netherlands	-	-	-	-	-	-	-	-	-	-	-	-	-	-	-
Sweden	-	-	-	-	-	-	-	-	-	-	-	-	-	-	-
Switzerland	-	-	-	-	-	-	-	-	-	-	-	-	-	-	-
U.K.	-	-	-	-	-	-	-	-	-	-	-	-	-	-	-
U.S.A.	-	-	-	-	-	-	-	-	-	-	-	-	-	-	-
Canada	-	-	-	-	-	-	-	-	-	-	-	-	-	-	-
Middle East	-	-	-	-	-	-	-	-	-	-	-	-	-	-	-
Australia	-	-	-	-	-	-	-	-	-	-	-	-	-	-	-
New Zealand	-	-	-	-	-	-	-	-	-	-	-	-	-	-	-
India	-	-	-	-	-	-	-	-	-	-	-	-	-	-	-
Russia	-	-	-	-	-	-	-	-	-	-	-	-	-	-	-
East Europe	-	-	-	-	-	-	-	-	-	-	-	-	-	-	-
Indonesia	-	-	-	-	-	-	-	-	-	-	-	-	-	-	-
Philippines	-	-	-	-	-	-	-	-	-	-	-	-	-	-	-
Finland	-	-	-	-	-	-	-	-	-	-	-	-	-	-	-
Norway	-	-	-	-	-	-	-	-	-	-	-	-	-	-	-
Spain	-	-	-	-	-	-	-	-	-	-	-	-	-	-	-
Africa	-	-	-	-	-	-	-	-	-	-	-	-	-	-	-
Myanmar	-	-	-	-	-	-	-	-	-	-	-	-	-	-	-
Israel	-	-	-	-	-	-	-	-	-	-	-	-	-	-	-
Laos	-	-	-	-	-	-	-	-	-	-	-	-	-	-	-
Vietnam	-	-	-	-	-	-	-	-	-	-	-	-	-	-	-
Others	2	-	2	-	-	-	-	2	-	-	-	-	-	-	-
Total	207,523	17,044	15,986	20,181	20,235	26,524	26,784	126,754	17,087	16,996	18,027	9,132	8,613	10,914	80,769

สถิติท่องเที่ยวภายในประเทศปี ๒๕๔๘

ภาคใต้

จังหวัดปัตตานี

สถานการณ์ท่องเที่ยวในจังหวัดปัตตานี

ภาวะการณ์การท่องเที่ยวของจังหวัดปัตตานีในปี 2549 ยังคงอยู่ในภาวะถดถอยต่อเนื่องจากปีที่ผ่านมา ซึ่งสาเหตุหลักมาจากเหตุการณ์ความไม่สงบใน 3 จังหวัดชายแดนที่นับวันจะทวีความรุนแรงและขยายวงเข้าสู่พื้นที่ต่างๆ ของจังหวัดปัตตานีมากขึ้น ทำให้นักท่องเที่ยวทั้งคนไทยและชาวต่างชาติมีความกังวลและหวั่นวิตกด้านความปลอดภัย ส่งผลให้สถานการณ์ท่องเที่ยวในจังหวัดนี้ลดลงตลอดทั้งปี โดยผู้เยี่ยมเยือนตกอยู่ในภาวะติดลบร้อยละ 5.96 หากแยกพิจารณาเป็นผู้เยี่ยมเยือนคนไทยและชาวต่างชาติ ต่างมีแนวโน้มลดลงเช่นกัน ในอัตราร้อยละ 5.66 และ 37.82 อย่างไรก็ตาม กระแสการเดินทางท่องเที่ยวของปัตตานียังคงมีการขยับตัวให้เห็นอยู่บ้างจากงานสมโภชเจ้าแม่ลิ้มกอเหนี่ยว ที่ยังคงความศรัทธาให้เหล่านักท่องเที่ยวทั้งในพื้นที่และจังหวัดใกล้เคียงเดินทางมาร่วมสักการะ แม้ว่าในปีนี้ บรรยากาศจะไม่คึกคักเท่าที่ควร เนื่องจากก่อนวันงานสมโภช มีการลอบวางระเบิดในพื้นที่ ทำให้นักท่องเที่ยวไม่มั่นใจที่จะเดินทางเข้ามาในพื้นที่

สำหรับตลาดหลักของพื้นที่นี้ เกือบ 100% เป็นผู้เยี่ยมเยือนคนไทย ที่ส่วนใหญ่จะเดินทางเข้ามาเพื่อเยี่ยมญาติและปฏิบัติราชการในพื้นที่ และมีการเปลี่ยนแปลงพฤติกรรมโดยไม่พยายามที่จะออกจากที่พักในเวลากลางคืน หรืออยู่นอกที่พักนานๆ รวมทั้งใช้ระยะเวลาพักค้างแรมสั้นลงเหลือเพียง 1.73 วัน ขณะเดียวกัน ผู้เยี่ยมเยือนชาวต่างชาติที่ยังคงเดินทางเข้ามาในปัตตานี เป็นกุ่มักท่องเที่ยวจากมาเลเซียเชื้อสายจีนที่เดินทางเข้ามาร่วมงานสมโภชเจ้าแม่ฯ โดยมีวันพักเฉลี่ยในพื้นที่สั้นลงเหลือเพียง 1.57 วัน

และจากเหตุการณ์ความไม่สงบที่เกิดขึ้น ทำให้จำนวนวันพักของนักท่องเที่ยวลดลงจากเดิม เหลือเพียง 1.73 วัน โดยมีค่าใช้จ่ายประมาณ 1,004.18 บาท และมีรายได้ที่เกิดจากนักท่องเที่ยวลดลงเหลือเพียง 158.98 ล้านบาท ส่วนนักท่องเที่ยวมีค่าใช้จ่ายเฉลี่ยต่อคนต่อวันเท่ากับ 557.32 บาท และมีรายได้ลดลงเหลือ 38.36 ล้านบาท เมื่อรวมรายได้ทั้งหมดที่เกิดจากการท่องเที่ยวภายในพื้นที่นี้รวมเป็นเงินทั้งสิ้น 197.34 ล้านบาทลดลงร้อยละ 12.45 โดยผู้เยี่ยมเยือนมีค่าใช้จ่ายต่อคนต่อวันประมาณ 868.78 บาท

สำหรับสถานการณ์ด้านการพักแรม กลับมีการขยายจำนวนห้องพักเพิ่มเป็น 520 ห้อง โดยมีอัตราการเข้าพักเฉลี่ยร้อยละ 38.58 และนักท่องเที่ยวมีระยะเวลาพำนักเฉลี่ยในสถานพักแรม 1.24 วัน

Internal Tourism in Pattani

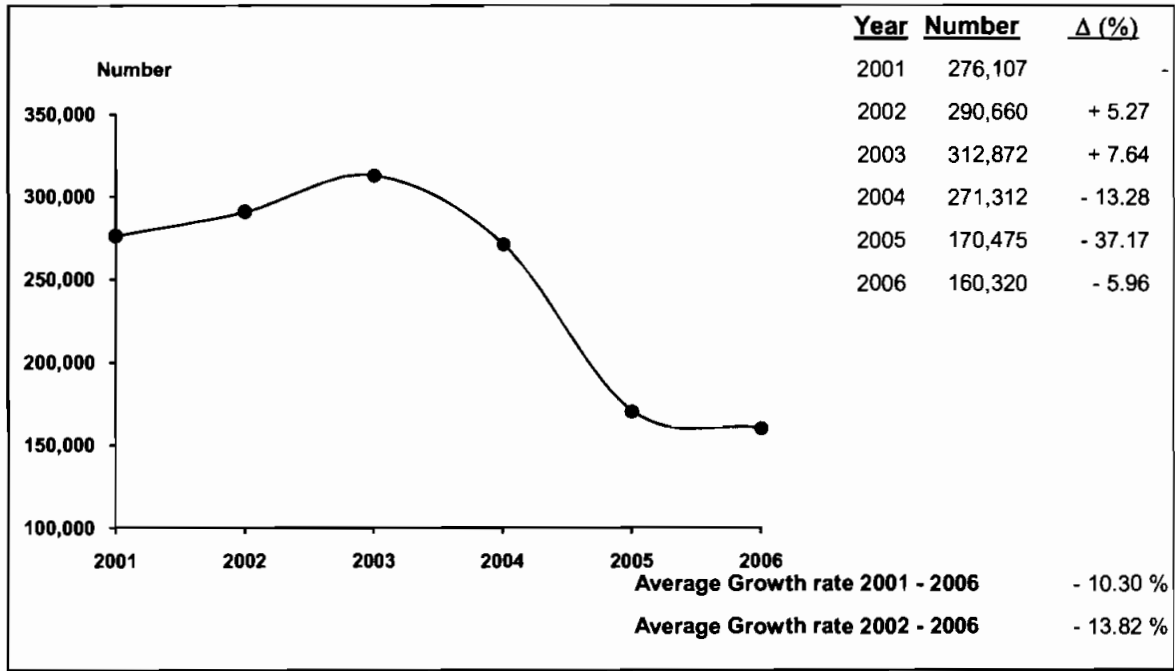

2006	2005	% Δ
------	------	-----



2006	2005	% Δ
------	------	-----

Visitors

	2006	2005	% Δ	Sex	2006	2005	% Δ
Thai	159,350	168,915	- 5.66	Male	85,645	87,809	- 2.46
Foreigners	970	1,560	- 37.82	Female	74,675	82,666	- 9.67

Age

Age	2006	2005	% Δ	Travel Arrangement	2006	2005	% Δ
Under 25	27,599	74,975	- 63.19	Group Tour	622	2,828	- 78.01
25 - 34	78,202	49,317	+ 58.57	Non Group Tour	159,698	167,647	- 4.74
35 - 44	43,342	27,597	+ 57.05				
45 - 54	7,599	13,625	- 44.23				
55 and over	3,578	4,961	- 27.88				

Region of Residence

	2006	2005	% Δ	Mode of transport	2006	2005	% Δ
1. Thai							
- Bangkok	14,274	11,995	+ 19.00	Plane	-	-	-
- Central Region	1,274	4,096	- 68.90	Train	13,847	24,776	- 44.11
- Eastern Region	79	935	- 91.55	Bus	27,433	42,801	- 35.91
- Western Region	-	3,540	-	Automobile	119,040	102,898	+ 15.69
- Northern Region	654	867	- 24.57	Others	-	-	-
- Southern Region	143,069	144,509	- 1.00				
- Northeastern Region	-	2,973	-				

2. Foreigners

	2006	2005	% Δ	Purpose of Visit	2006	2005	% Δ
- The Americas	52	89	- 41.57	Holiday	127,902	76,258	+ 67.72
- Europe	114	284	- 59.86	Business	8,409	15,712	- 46.48
- Oceania	43	97	- 55.67	Official Visit	11,045	61,045	- 81.91
- ASIA	761	974	- 21.87	Convention	11,942	5,486	+ 117.68
- Middle East	-	18	-	Others	1,022	11,974	- 91.46
- Africa	-	98	-				

Internal Tourism in Pattani 2005 - 2006

Type of Data	2005	Δ (%)	2006	Δ (%)
Visitor	170,475	- 37.17	160,320	- 5.96
Thai	168,915	- 35.92	159,350	- 5.66
Foreigners	1,560	- 79.80	970	- 37.82
Tourist	92,693	- 19.81	91,491	- 1.30
Thai	91,949	- 18.78	90,801	- 1.25
Foreigners	744	- 68.91	690	- 7.26
Excursionist	77,782	- 50.05	68,829	- 11.51
Thai	76,966	- 48.82	68,549	- 10.94
Foreigners	816	- 84.69	280	- 65.69
Average Length of Stay (Day)	2.03	-	1.73	-
Thai	2.03	-	1.73	-
Foreigners	1.91	-	1.57	-
Average Expenditure (Baht/Person/Day)				
Visitor	847.80	- 13.91	868.78	+ 2.47
Thai	845.15	- 14.19	866.81	+ 2.56
Foreigners	1,162.28	+ 18.47	1,195.89	+ 2.89
Tourist	976.06	- 34.92	1,004.18	+ 2.88
Thai	973.39	- 34.94	1,001.88	+ 2.93
Foreigners	1,386.36	- 17.00	1,338.87	- 3.43
Excursionist	536.63	- 10.92	557.32	+ 3.86
Thai	534.14	- 10.97	556.96	+ 4.27
Foreigners	772.05	+ 14.94	642.86	- 16.73
Revenue (Million Baht)				
Visitor	225.40	- 42.60	197.34	- 12.45
Thai	222.80	- 42.07	195.71	- 12.16
Foreigners	2.60	- 67.94	1.63	- 37.31
ACCOMMODATION ESTABLISHMENTS				
Establishments	6	0	7	+ 16.67
Rooms	430	0	520	+ 20.93
Occupancy Rate (%)	33.25	- 1.82	38.58	+ 5.33
Average Length of Stay (Day)	1.19	0	1.24	+ 0.05
Number of Guest Arrivals	72,634	- 6.08	75,108	+ 3.41
Thai	72,050	- 4.96	74,437	+ 3.31
Foreigners	584	- 61.76	671	+ 14.90

สรุปข้อมูลผู้เยี่ยมเยือน ปี 2549

จังหวัดปัตตานี

รายการข้อมูล		ไทย	ต่างประเทศ	รวม
จำนวนผู้เยี่ยมเยือน		159,350	970	160,320
นักท่องเที่ยว		90,801	690	91,491
นักทัศนอาจร		68,549	280	68,829
จำนวนผู้เยี่ยมเยือนจำแนกตามพาหนะการเดินทาง		159,350	970	160,320
ประเภท การเดินทาง	เครื่องบิน	-	-	-
	รถไฟ	13,783	64	13,847
	รถโดยสารประจำทาง	26,989	444	27,433
	รถส่วนตัว	118,578	462	119,040
	อื่น ๆ	-	-	-
จำนวนนักท่องเที่ยวจำแนกตามประเภทที่พัก		90,801	690	91,491
โรงแรม		74,437	671	75,108
เกสต์เฮาส์		-	-	-
บังกะโล/รีสอร์ท		-	-	-
บ้านญาติ/เพื่อน ที่พักในอุทยานฯ		16,169	19	16,188
บ้านรับรองฯ		-	-	-
อื่น ๆ (อพาร์เมนท์ วัตถุประสงค์ เป็นต้น)		195	-	195
ระยะเวลาพำนักเฉลี่ยของนักท่องเที่ยว(วัน)		1.73	1.57	1.73
ค่าใช้จ่ายเฉลี่ย/คน/วัน(บาท)		866.81	1,195.89	868.78
นักท่องเที่ยว		1,001.88	1,338.87	1,004.18
นักทัศนอาจร		556.96	642.86	557.32
รายได้(ล้านบาท)		195.71	1.63	197.34
นักท่องเที่ยว		157.53	1.45	158.98
นักทัศนอาจร		38.18	0.18	38.36
จำนวนครั้งเฉลี่ยของการเดินทางในรอบปี(ครั้ง)		1.66	1.75	1.66
นักท่องเที่ยว		1.55	1.92	1.55
นักทัศนอาจร		1.81	1.34	1.81

หมายเหตุ : ปี 2549 ค่าใช้จ่ายเฉลี่ยรายหมวดเป็นข้อมูลจากการสำรวจนักท่องเที่ยว ณ จุดเดินทางออกของจังหวัดนี้ โดยไม่นับรวมค่าพาหนะเดินทางระหว่างจังหวัด

และค่าใช้จ่ายบางหมวดที่มีการปรับค่าอื่นๆประกอบเช่นค่าที่พัก ปรับตามอัตราการแลกเปลี่ยน ค่าอาหาร/เครื่องดื่มปรับตามค่าดัชนีผู้บริโภค ค่าบริการเดินทาง/

ค่าพาหนะการเดินทางปรับตามอัตราการเปลี่ยนแปลงค่าบริการนำเที่ยว ราคาน้ำมัน เป็นต้น

สรุปข้อมูลผู้เยี่ยมเยือน ปี 2549

จัดการเดินทางมาเอง

จังหวัดปัตตานี

รายการข้อมูล		ไทย	ต่างประเทศ	รวม
จำนวนผู้เยี่ยมเยือน		158,728	970	159,698
นักท่องเที่ยว		90,179	690	90,869
นักทัศนจร		68,549	280	68,829
จำนวนผู้เยี่ยมเยือนจำแนกตามพาหนะการเดินทาง		158,728	970	159,698
ประเภท การเดินทาง	เครื่องบิน	-	-	-
	รถไฟ	13,783	64	13,847
	รถโดยสารประจำทาง	26,989	444	27,433
	รถส่วนตัว	117,956	462	118,418
	อื่น ๆ	-	-	-
จำนวนนักท่องเที่ยวจำแนกตามประเภทที่พัก		90,179	690	90,869
โรงแรม		73,815	671	74,486
เกสต์เฮาส์		-	-	-
บังกะโล/รีสอร์ท		-	-	-
บ้านญาติ/เพื่อน		16,169	19	16,188
ที่พักในอุทยานฯ		-	-	-
บ้านรับรองฯ		-	-	-
อื่น ๆ (อพาร์เมนท์ วัด เป็นต้น)		195	-	195
ระยะเวลาพำนักเฉลี่ยของนักท่องเที่ยว(วัน)		1.74	1.57	1.74
ค่าใช้จ่ายเฉลี่ย/คน/วัน(บาท)		864.93	1,195.89	866.91
นักท่องเที่ยว		999.72	1,338.87	1,002.04
นักทัศนจร		556.96	642.86	557.32
รายได้(ล้านบาท)		194.75	1.63	196.38
นักท่องเที่ยว		156.57	1.45	158.02
นักทัศนจร		38.18	0.18	38.36

หมายเหตุ : ปี 2549 ค่าใช้จ่ายเฉลี่ยรายหมวดเป็นข้อมูลจากการสำรวจนักท่องเที่ยว ณ จุดเดินทางออกของจังหวัดนี้ โดยไม่นับรวมค่าพาหนะเดินทางระหว่างจังหวัด

และค่าใช้จ่ายบางหมวดที่มีการปรับค่าอื่นๆประกอบเช่นค่าที่พัก ปรับตามอัตราแลกเปลี่ยน ค่าอาหาร/เครื่องดื่มปรับตามค่าดัชนีผู้บริโภค ค่าบริการเดินทาง/

ค่าพาหนะการเดินทางปรับตามอัตราแลกเปลี่ยนแปลงค่าบริการนำเที่ยว รากาน้ำมัน เป็นต้น

สรุปข้อมูลผู้เยี่ยมชม เดือน ปี 2549
จัดการเดินทางโดยผ่านบริษัทนำเที่ยว
จังหวัดปัตตานี

รายการข้อมูล		ไทย	ต่างประเทศ	รวม
จำนวนผู้เยี่ยมชมเดือน		622	-	622
นักท่องเที่ยวนักทัศนอาจร		622	-	622
จำนวนผู้เยี่ยมชมจำแนกตามพาหนะการเดินทาง		622	-	622
ประเภทการเดินทาง	เครื่องบิน	-	-	-
	รถไฟ	-	-	-
	รถโดยสารประจำทาง	-	-	-
	รถส่วนตัว	622	-	622
	อื่น ๆ	-	-	-
จำนวนนักท่องเที่ยวจำแนกตามประเภทที่พัก		622	-	622
โรงแรม		622	-	622
เกสต์เฮาส์		-	-	-
บังกะโล/รีสอร์ท		-	-	-
บ้านญาติ/เพื่อน		-	-	-
ที่พักในอุทยานฯ		-	-	-
บ้านรับรองฯ		-	-	-
อื่น ๆ(อพาร์เมนท์ วัด เป็นต้น)		-	-	-
ระยะเวลาพำนักเฉลี่ยของนักท่องเที่ยว(วัน)		1.00	-	1.00
ค่าใช้จ่ายเฉลี่ย/คน/วัน(บาท)		1,543.41	-	1,543.41
นักท่องเที่ยวนักทัศนอาจร		1,543.41	-	1,543.41
รายได้(ล้านบาท)		0.96	-	0.96
นักท่องเที่ยวนักทัศนอาจร		0.96	-	0.96

หมายเหตุ : ปี 2549 ค่าใช้จ่ายเฉลี่ยรายหมวดเป็นข้อมูลจากการสำรวจนักท่องเที่ยว ณ จุดเดินทางออกของจังหวัดนี้ โดยไม่นับรวมค่าพาหนะเดินทางระหว่างจังหวัด

และค่าใช้จ่ายหมวดที่พักการปรับค่าอื่น ๆ ประกอบเช่นค่าที่พัก ปรับตามอัตราการแลกเปลี่ยน ค่าอาหาร/เครื่องดื่มปรับตามค่าดัชนีผู้บริโภค ค่าบริการเดินทาง/

ค่าพาหนะการเดินทางปรับตามอัตราการเปลี่ยนแปลงค่าบริการนำเที่ยว ราคาน้ำมัน เป็นต้น

จำนวนผู้เยี่ยมชมเงินฝากตามสถานที่พัก และพาหนะการเดินทาง ปี 2549

จังหวัดปัตตานี

รายการ	พาหนะการเดินทาง	ประเภทที่พัก							นักท่องเที่ยว	นักท่องเที่ยว	ผู้เยี่ยมชม
		โรงแรม	เกสต์เฮาส์	บังกาโล/รีสอร์ท	บ้านญาติ/เพื่อน	ที่พักในอุทยานฯ	บ้านพักรับรอง	อื่นๆ			
ประเภทการเดินทาง	เครื่องบิน - ไทย	-	-	-	-	-	-	-	-	-	-
	- ต่างประเทศ	-	-	-	-	-	-	-	-	-	-
	รวม	-	-	-	-	-	-	-	-	-	-
	รถไฟ - ไทย	9,294	-	-	499	-	-	-	9,793	3,990	13,783
	- ต่างประเทศ	64	-	-	-	-	-	-	64	-	64
	รวม	9,358	-	-	499	-	-	-	9,857	3,990	13,847
	รถโดยสาร - ไทย	16,080	-	-	7,093	-	-	98	23,271	3,718	26,989
	- ต่างประเทศ	289	-	-	13	-	-	-	302	142	444
	รวม	16,369	-	-	7,106	-	-	98	23,573	3,860	27,433
	รถส่วนตัว - ไทย	49,063	-	-	8,577	-	-	97	57,737	60,841	118,578
	- ต่างประเทศ	318	-	-	6	-	-	-	324	138	462
	รวม	49,381	-	-	8,583	-	-	97	58,061	60,979	119,040
อื่นๆ - ไทย	-	-	-	-	-	-	-	-	-	-	
- ต่างประเทศ	-	-	-	-	-	-	-	-	-	-	
รวม	-	-	-	-	-	-	-	-	-	-	
รวมทั้งหมด - ไทย	74,437	-	-	16,169	-	-	195	90,801	68,549	159,350	
- ต่างประเทศ	671	-	-	19	-	-	-	690	280	970	
รวม	75,108	-	-	16,188	-	-	195	91,491	68,829	160,320	

หมายเหตุ : ผู้เยี่ยมชม : นักท่องเที่ยวและนักท่องเที่ยว นักท่องเที่ยว : ผู้เยี่ยมชมที่ค้างคืน นักทัศนาจร : ผู้เยี่ยมชมที่ไม่ค้างคืน

จำนวนผู้เยี่ยมชมออนไลน์ จำแนกตามพาหนะเดินทาง ปี 2549

จังหวัดปัตตานี

พาหนะเดินทาง		นักท่องเที่ยว						นักทัศนาจร						ผู้เยี่ยมชม					
		ไทย	ร้อยละ	ต่างประเทศ	ร้อยละ	รวม	ร้อยละ	ไทย	ร้อยละ	ต่างประเทศ	ร้อยละ	รวม	ร้อยละ	ไทย	ร้อยละ	ต่างประเทศ	ร้อยละ	รวม	ร้อยละ
ประเภทการเดินทาง	เครื่องบิน	-	-	-	-	-	-	-	-	-	-	-	-	-	-	-	-	-	-
	รถไฟ	9,793	10.79	64	9.28	9,857	10.77	3,990	5.82	-	-	3,990	5.80	13,783	8.65	64	6.60	13,847	8.64
	รถโดยสาร	23,271	25.63	302	43.77	23,573	25.77	3,718	5.42	142	50.71	3,860	5.61	26,989	16.94	444	45.77	27,433	17.11
	รถส่วนตัว	57,737	63.58	324	46.95	58,061	63.46	60,841	88.76	138	49.29	60,979	88.59	118,578	74.41	462	47.63	119,040	74.25
	อื่น ๆ	-	-	-	-	-	-	-	-	-	-	-	-	-	-	-	-	-	-
รวมทั้งหมด		90,801	100.00	690	100.00	91,491	100.00	68,549	100.00	280	100.00	68,829	100.00	159,350	100.00	970	100.00	160,320	100.00

จำนวนนักท่องเที่ยว จำแนกตามสถานที่พัก ปี 2549

จังหวัดปัตตานี

สถานที่พัก	นักท่องเที่ยว					
	ไทย	ร้อยละ	ต่างประเทศ	ร้อยละ	รวม	ร้อยละ
1. โรงแรม	74,437	81.98	671	97.25	75,108	82.09
2. เกสต์เฮาส์	-	-	-	-	-	-
3. บังกาโล/รีสอร์ต	-	-	-	-	-	-
4. บ้านญาติ/บ้านเพื่อน	16,169	17.81	19	2.75	16,188	17.69
5. ที่พักในอุทยานแห่งชาติ	-	-	-	-	-	-
6. บ้านพักรับรองของทางราชการ	-	-	-	-	-	-
7. อื่น ๆ	195	0.21	-	-	195	0.22
รวม	90,801	100.00	690	100.00	91,491	100.00

ระยะพำนักเฉลี่ยของนักท่องเที่ยว จำแนกตามสถานที่พัก ปี 2549

จังหวัดปัตตานี

สถานที่พัก	นักท่องเที่ยว		
	ไทย	ต่างประเทศ	รวมทั้งหมด
1. โรงแรม	1.64	1.51	1.64
2. เกสต์เฮาส์	-	-	-
3. บังกาโล/รีสอร์ต	-	-	-
4. บ้านญาติ/บ้านเพื่อน	2.09	3.53	2.10
5. ที่พักในอุทยานแห่งชาติ	-	-	-
6. บ้านพักรับรองของทางราชการ	-	-	-
7. อื่น ๆ	3.00	-	3.00

ค่าใช้จ่ายเฉลี่ยต่อคนต่อวันของผู้เยี่ยมเยือน จำแนกตามหมวดค่าใช้จ่ายต่างๆ ปี 2549
จังหวัดปัตตานี

(หน่วย : บาท/คน/วัน)

หมวดค่าใช้จ่าย	นักท่องเที่ยว						นักทัศนาจร						ผู้เยี่ยมเยือน					
	ไทย	ร้อยละ	ต่างประเทศ	ร้อยละ	รวม	ร้อยละ	ไทย	ร้อยละ	ต่างประเทศ	ร้อยละ	รวม	ร้อยละ	ไทย	ร้อยละ	ต่างประเทศ	ร้อยละ	รวม	ร้อยละ
1. ค่าที่พัก	264.89	26.44	332.41	24.83	265.35	26.42	0.00	0.00	0.00	0.00	0.00	0.00	184.47	21.28	264.12	22.09	184.95	21.29
2. ค่าอาหารและเครื่องดื่ม	248.73	24.83	341.64	25.52	249.37	24.83	192.56	34.57	250.00	38.89	192.80	34.59	231.68	26.73	322.82	26.99	232.23	26.73
3. ค่าซื้อสินค้าและของที่ระลึก	193.91	19.35	249.31	18.62	194.29	19.35	188.62	33.87	178.57	27.78	188.58	33.84	192.31	22.19	234.78	19.63	192.56	22.16
4. ค่าใช้จ่ายเพื่อความบันเทิง	74.86	7.47	101.57	7.59	75.04	7.47	2.33	0.42	0.00	0.00	2.32	0.42	52.84	6.10	80.70	6.75	53.01	6.10
5. ค่าบริการท่องเที่ยวภายในจังหวัด	45.73	4.56	83.10	6.21	45.98	4.58	26.99	4.85	0.00	0.00	26.88	4.82	40.04	4.62	66.03	5.52	40.19	4.63
6. ค่าพาหนะเดินทางในจังหวัด	104.56	10.44	129.27	9.66	104.73	10.43	103.28	18.54	142.86	22.22	103.44	18.56	104.17	12.02	132.06	11.04	104.34	12.01
7. ค่าใช้จ่ายอื่นๆ	69.20	6.91	101.57	7.57	69.42	6.92	43.18	7.75	71.43	11.11	43.30	7.77	61.30	7.06	95.38	7.98	61.50	7.08
รวมทุกหมวดค่าใช้จ่าย	1,001.88	100.00	1,338.87	100.00	1,004.18	100.00	556.96	100.00	642.86	100.00	557.32	100.00	866.81	100.00	1,195.89	100.00	868.78	100.00

รายได้จากการท่องเที่ยวของผู้เยี่ยมเยือน จำแนกตามหมวดค่าใช้จ่ายต่างๆ ปี 2549
จังหวัดปัตตานี

(หน่วย : ล้านบาท)

รายได้ จำแนกตามหมวดค่าใช้จ่าย	นักท่องเที่ยว						นักทัศนาจร						ผู้เยี่ยมเยือน					
	ไทย	ร้อยละ	ต่างประเทศ	ร้อยละ	รวม	ร้อยละ	ไทย	ร้อยละ	ต่างประเทศ	ร้อยละ	รวม	ร้อยละ	ไทย	ร้อยละ	ต่างประเทศ	ร้อยละ	รวม	ร้อยละ
1. ค่าที่พัก	41.65	26.44	0.36	24.83	42.01	26.42	0.00	0.00	0.00	0.00	0.00	0.00	41.65	21.28	0.36	22.09	42.01	21.29
2. ค่าอาหารและเครื่องดื่ม	39.11	24.83	0.37	25.52	39.48	24.83	13.20	34.57	0.07	38.89	13.27	34.59	52.31	26.73	0.44	26.99	52.75	26.73
3. ค่าซื้อสินค้าและของที่ระลึก	30.49	19.36	0.27	18.62	30.76	19.35	12.93	33.87	0.05	27.78	12.98	33.84	43.42	22.19	0.32	19.63	43.74	22.16
4. ค่าใช้จ่ายเพื่อความบันเทิง	11.77	7.47	0.11	7.59	11.88	7.47	0.16	0.42	0.00	0.00	0.16	0.42	11.93	6.10	0.11	6.75	12.04	6.10
5. ค่าบริการท่องเที่ยวภายในจังหวัด	7.19	4.56	0.09	6.21	7.28	4.58	1.85	4.85	0.00	0.00	1.85	4.82	9.04	4.62	0.09	5.52	9.13	4.63
6. ค่าพาหนะเดินทางในจังหวัด	16.44	10.44	0.14	9.66	16.58	10.43	7.08	18.54	0.04	22.22	7.12	18.56	23.52	12.02	0.18	11.04	23.70	12.01
7. ค่าใช้จ่ายอื่นๆ	10.88	6.90	0.11	7.57	10.99	6.92	2.96	7.75	0.02	11.11	2.98	7.77	13.84	7.06	0.13	7.98	13.97	7.08
รวมทุกหมวดค่าใช้จ่าย	157.53	100.00	1.45	100.00	158.98	100.00	38.18	100.00	0.18	100.00	38.36	100.00	195.71	100.00	1.63	100.00	197.34	100.00

จำนวนผู้เยี่ยมชมออนไลน์ จำแนกตามเพศ ปี 2549

จังหวัดปัตตานี

เพศ	นักท่องเที่ยว						นักทัศนาจร						ผู้เยี่ยมชมออนไลน์					
	ไทย	ร้อยละ	ต่างประเทศ	ร้อยละ	รวม	ร้อยละ	ไทย	ร้อยละ	ต่างประเทศ	ร้อยละ	รวม	ร้อยละ	ไทย	ร้อยละ	ต่างประเทศ	ร้อยละ	รวม	ร้อยละ
ชาย	53,294	58.69	411	59.57	53,705	58.70	31,725	46.28	215	76.79	31,940	46.40	85,019	53.35	626	64.54	85,645	53.42
หญิง	37,507	41.31	279	40.43	37,786	41.30	36,824	53.72	65	23.21	36,889	53.60	74,331	46.65	344	35.46	74,675	46.58
รวม	90,801	100.00	690	100.00	91,491	100.00	68,549	100.00	280	100.00	68,829	100.00	159,350	100.00	970	100.00	160,320	100.00

จำนวนผู้เยี่ยมชมออนไลน์ จำแนกตามอายุ ปี 2549

จังหวัดปัตตานี

อายุ (ปี)	นักท่องเที่ยว						นักทัศนาจร						ผู้เยี่ยมชมออนไลน์					
	ไทย	ร้อยละ	ต่างประเทศ	ร้อยละ	รวม	ร้อยละ	ไทย	ร้อยละ	ต่างประเทศ	ร้อยละ	รวม	ร้อยละ	ไทย	ร้อยละ	ต่างประเทศ	ร้อยละ	รวม	ร้อยละ
1. 15 - 24 ปี	16,040	17.67	32	4.64	16,072	17.57	11,520	16.81	7	2.50	11,527	16.75	27,560	17.30	39	4.02	27,599	17.21
2. 25 - 34 ปี	44,414	48.91	201	29.13	44,615	48.76	33,536	48.92	51	18.21	33,587	48.80	77,950	48.92	252	25.98	78,202	48.78
3. 35 - 44 ปี	23,688	26.09	253	36.67	23,941	26.17	19,222	28.04	179	63.93	19,401	28.19	42,910	26.93	432	44.54	43,342	27.03
4. 45 - 54 ปี	4,590	5.06	166	24.06	4,756	5.20	2,840	4.14	3	1.07	2,843	4.13	7,430	4.66	169	17.42	7,599	4.74
5. 55 - 64 ปี	2,069	2.27	33	4.78	2,102	2.30	135	0.20	40	14.29	175	0.25	2,204	1.38	73	7.53	2,277	1.42
65 ปีขึ้นไป	-	-	5	0.72	5	-	1,296	1.89	-	-	1,296	1.88	1,296	0.81	5	0.51	1,301	0.82
รวม	90,801	100.00	690	100.00	91,491	100.00	68,549	100.00	280	100.00	68,829	100.00	159,350	100.00	970	100.00	160,320	100.00
อายุเฉลี่ย	32.54		39.70		32.59		32.67		40.64		32.71		32.60		39.97		32.64	

จำนวนผู้เยี่ยมชม จำนวนตามอาชีพ ปี 2549

จังหวัดปัตตานี

อาชีพ	นักท่องเที่ยว						นักทัศนาจร						ผู้เยี่ยมชม					
	ไทย	ร้อยละ	ต่างประเทศ	ร้อยละ	รวม	ร้อยละ	ไทย	ร้อยละ	ต่างประเทศ	ร้อยละ	รวม	ร้อยละ	ไทย	ร้อยละ	ต่างประเทศ	ร้อยละ	รวม	ร้อยละ
1.ประกอบธุรกิจส่วนตัว	27,729	30.54	182	26.38	27,911	30.51	18,905	27.58	20	7.14	18,925	27.50	46,634	29.27	202	20.82	46,836	29.21
2.ข้าราชการ-วิสาหกิจ	18,871	20.78	128	18.55	18,999	20.77	5,541	8.08	9	3.21	5,550	8.06	24,412	15.32	137	14.12	24,549	15.31
3.พนักงานบริษัท	16,649	18.34	184	26.67	16,833	18.40	5,544	8.09	177	63.21	5,721	8.31	22,193	13.93	361	37.22	22,554	14.07
4.แม่บ้าน-ว่างงาน	2,443	2.69	11	1.59	2,454	2.68	4,652	6.79	1	0.36	4,653	6.76	7,095	4.45	12	1.24	7,107	4.43
5.นักเรียน-นักศึกษา	17,292	19.04	29	4.20	17,321	18.93	21,770	31.76	6	2.14	21,776	31.64	39,062	24.51	35	3.61	39,097	24.39
6.เกษียณ	-	-	48	6.96	48	0.05	1,304	1.90	4	1.43	1,308	1.90	1,304	0.82	52	5.36	1,356	0.85
7.เกษตรกร	399	0.44	34	4.93	433	0.47	173	0.25	-	-	173	0.25	572	0.36	34	3.51	606	0.38
8.ลูกจ้าง-คนงาน-พนักงาน	7,418	8.17	31	4.49	7,449	8.14	10,660	15.55	1	0.36	10,661	15.49	18,078	11.34	32	3.30	18,110	11.30
9.อื่นๆ	-	-	43	6.23	43	0.05	-	-	62	22.15	62	0.09	-	-	105	10.82	105	0.06
รวมทั้งหมด	90,801	100.00	690	100.00	91,491	100.00	68,549	100.00	280	100.00	68,829	100.00	159,350	100.00	970	100.00	160,320	100.00

จำนวนผู้เยี่ยมเยือนคนไทย จำแนกตามระดับของรายได้ ปี 2549

จังหวัดปัตตานี

ระดับของรายได้ (หน่วย:บาท)	คนไทย					
	นักท่องเที่ยว	ร้อยละ	นักท่องเที่ยว	ร้อยละ	รวม	ร้อยละ
1. ไม่มีรายได้	12,780	14.07	24,101	35.16	36,881	23.14
2. ต่ำกว่า 10,000 บาท	26,586	29.28	21,527	31.40	48,113	30.19
3. 10,001-15,000 บาท	28,149	31.00	18,907	27.58	47,056	29.53
4. 15,001-30,000 บาท	12,246	13.49	4,014	5.86	16,260	10.20
5. 30,001-45,000 บาท	8,012	8.82	-	-	8,012	5.03
6. 45,001-60,000 บาท	2,630	2.90	-	-	2,630	1.65
7. 60,001-75,000 บาท	398	0.44	-	-	398	0.26
8. 75,001-90,000 บาท	-	-	-	-	-	-
9. มากกว่า 90,000 บาท	-	-	-	-	-	-
รวมทั้งหมด	90,801	100.00	68,549	100.00	159,350	100.00

จำนวนผู้เยี่ยมเยือนชาวต่างประเทศ จำแนกตามระดับของรายได้ ปี 2549

จังหวัดปัตตานี

ระดับของรายได้ (หน่วย : USD)	ชาวต่างประเทศ					
	นักท่องเที่ยว	ร้อยละ	นักท่องเที่ยว	ร้อยละ	รวม	ร้อยละ
1.Under 20,000 USD/ Year	48	6.96	10	3.57	58	5.98
2. 20,001 – 40,000 USD/ Year	197	28.55	25	8.93	222	22.89
3. 40,001 – 60,000 USD/ Year	230	33.33	185	66.07	415	42.78
4. 60,001 – 80,000 USD/ Year	147	21.30	54	19.29	201	20.72
5. 80,001 – 100,000 USD/ Year	68	9.86	2	0.71	70	7.22
6. Over 100,000 USD/ Year	-	-	4	1.43	4	0.41
รวมทั้งหมด	690	100.00	280	100.00	970	100.00

จำนวนผู้เยี่ยมชมคนไทย จำแนกตามถิ่นที่อยู่ปี 2549
จังหวัดปัตตานี

ถิ่นที่อยู่ของผู้เยี่ยมชม	นักท่องเที่ยว		นักทัศนาจร		ผู้เยี่ยมชม	
	จำนวน	ร้อยละ	จำนวน	ร้อยละ	จำนวน	ร้อยละ
1. กรุงเทพมหานคร	14,206	15.65	68	0.10	14,274	8.96
2. ภาคกลาง	1,274	1.40	-	-	1,274	0.80
3. ภาคตะวันตก	79	0.09	-	-	79	0.05
4. ภาคตะวันออก	-	-	-	-	-	-
5. ภาคเหนือ	654	0.72	-	-	654	0.41
6. ภาคใต้	74,588	82.14	68,481	99.90	143,069	89.78
7. ภาคตะวันออกเฉียงเหนือ	-	-	-	-	-	-
รวม	90,801	100.00	68,549	100.00	159,350	100.00

จำนวนผู้เยี่ยมชมชาวต่างประเทศ จำแนกตามถิ่นที่อยู่ปี 2549
จังหวัดปัตตานี

ถิ่นที่อยู่ของผู้เยี่ยมชม	นักท่องเที่ยว		นักทัศนาจร		ผู้เยี่ยมชม	
	จำนวน	ร้อยละ	จำนวน	ร้อยละ	จำนวน	ร้อยละ
1. อเมริกา	10	1.45	42	15.00	52	5.36
2. ยุโรป	80	11.59	34	12.14	114	11.75
3. โอเชียเนีย	2	0.29	41	14.64	43	4.43
4. เอเชีย	598	86.67	163	58.22	761	78.46
5. ตะวันออกกลาง	-	-	-	-	-	-
6. แอฟริกา	-	-	-	-	-	-
รวม	690	100.00	280	100.00	970	100.00

จำนวนผู้เยี่ยมชมเยือน จำแนกตามจำนวนครั้งในการเดินทางเข้ามาท่องเที่ยวจังหวัดนี้ในรอบ 1 ปี ปี 2549

จังหวัดปัตตานี

จำนวนครั้ง ของการเดินทาง	นักท่องเที่ยว						นักทัศนาจร						ผู้เยี่ยมชมเยือน					
	ไทย	ร้อยละ	ต่างประเทศ	ร้อยละ	รวม	ร้อยละ	ไทย	ร้อยละ	ต่างประเทศ	ร้อยละ	รวม	ร้อยละ	ไทย	ร้อยละ	ต่างประเทศ	ร้อยละ	รวม	ร้อยละ
1 ครั้ง	59,334	65.35	380	55.07	59,714	65.27	29,105	42.46	237	84.64	29,342	42.63	88,439	55.50	617	63.61	89,056	55.55
2 ครั้ง	20,796	22.90	132	19.13	20,928	22.87	28,403	41.43	17	6.07	28,420	41.29	49,199	30.87	149	15.36	49,348	30.78
3 ครั้ง	7,109	7.83	57	8.26	7,166	7.83	6,515	9.50	9	3.21	6,524	9.48	13,624	8.55	66	6.80	13,690	8.54
4 ครั้ง	491	0.54	98	14.20	589	0.64	3,809	5.56	7	2.50	3,816	5.54	4,300	2.70	105	10.82	4,405	2.75
5 ครั้ง	2,048	2.26	23	3.34	2,071	2.26	717	1.05	10	3.58	727	1.06	2,765	1.74	33	3.41	2,798	1.75
มากกว่า 5 ครั้ง	1,023	1.12	-	-	1,023	1.13	-	-	-	-	-	-	1,023	0.64	-	-	1,023	0.63
รวม	90,801	100.00	690	100.00	91,491	100.00	68,549	100.00	280	100.00	68,829	100.00	159,350	100.00	970	100.00	160,320	100.00
จำนวนครั้งเฉลี่ย/ปี	1.55	-	1.92	-	1.55	-	1.81	-	1.34	-	1.81	-	1.66	-	1.75	-	1.66	-

จำนวนผู้เยี่ยมชมออนไลน์ จำแนกตามจำนวนผู้ร่วมเดินทาง ปี 2549

จังหวัดปัตตานี

จำนวนผู้ร่วมเดินทาง	นักท่องเที่ยว						นักทัศนาจร						ผู้เยี่ยมชม					
	ไทย	ร้อยละ	ต่างประเทศ	ร้อยละ	รวม	ร้อยละ	ไทย	ร้อยละ	ต่างประเทศ	ร้อยละ	รวม	ร้อยละ	ไทย	ร้อยละ	ต่างประเทศ	ร้อยละ	รวม	ร้อยละ
คนเดียว	9,507	10.47	114	16.52	9,621	10.52	2,717	3.96	5	1.79	2,722	3.95	12,224	7.67	119	12.27	12,343	7.70
2 คน	33,854	37.28	158	22.90	34,012	37.18	24,315	35.47	168	60.00	24,483	35.57	58,169	36.50	326	33.61	58,495	36.49
3 คน	14,798	16.30	127	18.41	14,925	16.31	12,581	18.35	41	14.64	12,622	18.34	27,379	17.18	168	17.32	27,547	17.18
4 คน	8,595	9.47	109	15.80	8,704	9.51	18,692	27.27	11	3.93	18,703	27.17	27,287	17.12	120	12.37	27,407	17.10
5 คน	11,398	12.55	42	6.09	11,440	12.50	5,265	7.68	5	1.79	5,270	7.66	16,663	10.46	47	4.85	16,710	10.42
6 - 10 คน	12,251	13.49	25	3.62	12,276	13.42	4,875	7.11	5	1.79	4,880	7.09	17,126	10.75	30	3.09	17,156	10.70
มากกว่า 10 คน	398	0.44	115	16.66	513	0.56	104	0.16	45	16.06	149	0.22	502	0.32	160	16.49	662	0.41
รวม	90,801	100.00	690	100.00	91,491	100.00	68,549	100.00	280	100.00	68,829	100.00	159,350	100.00	970	100.00	160,320	100.00
จำนวนคน/กลุ่ม	3.47	-	4.07	-	3.47	-	3.36	-	3.65	-	3.36	-	3.42	-	3.95	-	3.42	-

จำนวนผู้เยี่ยมชม จำนวนตามความสัมพันธ์กับผู้ร่วมเดินทาง ปี 2549

จังหวัดปัตตานี

ความสัมพันธ์ กับผู้ร่วมเดินทาง	นักท่องเที่ยว						นักทัศนาจร						ผู้เยี่ยมชม					
	ไทย	ร้อยละ	ต่างประเทศ	ร้อยละ	รวม	ร้อยละ	ไทย	ร้อยละ	ต่างประเทศ	ร้อยละ	รวม	ร้อยละ	ไทย	ร้อยละ	ต่างประเทศ	ร้อยละ	รวม	ร้อยละ
คนเดียว	9,507	10.47	114	16.52	9,621	10.52	2,717	3.96	5	1.79	2,722	3.95	12,224	7.67	119	12.27	12,343	7.70
เพื่อน	42,664	46.99	232	33.62	42,896	46.89	42,596	62.14	35	12.50	42,631	61.94	85,260	53.50	267	27.53	85,527	53.35
แฟน	9,766	10.76	159	23.04	9,925	10.85	1,846	2.69	134	47.86	1,980	2.88	11,612	7.29	293	30.21	11,905	7.43
ครอบครัว	15,444	17.01	159	23.04	15,603	17.05	3,850	5.62	45	16.07	3,895	5.66	19,294	12.11	204	21.03	19,498	12.16
ญาติ	9,458	10.42	2	0.29	9,460	10.34	13,267	19.35	42	15.00	13,309	19.34	22,725	14.26	44	4.54	22,769	14.20
กลุ่มที่ทำงาน	3,962	4.35	24	3.49	3,986	4.35	4,273	6.24	19	6.78	4,292	6.23	8,235	5.17	43	4.42	8,278	5.16
รวม	90,801	100.00	690	100.00	91,491	100.00	68,549	100.00	280	100.00	68,829	100.00	159,350	100.00	970	100.00	160,320	100.00

จำนวนผู้เยี่ยมชมเยือน จำแนกตามวัตถุประสงค์หลักของการเดินทาง ปี 2549
จังหวัดปัตตานี

วัตถุประสงค์หลัก ของการเดินทาง	นักท่องเที่ยว						นักท่องเที่ยว						ผู้เยี่ยมชมเยือน					
	ไทย	ร้อยละ	ต่างประเทศ	ร้อยละ	รวม	ร้อยละ	ไทย	ร้อยละ	ต่างประเทศ	ร้อยละ	รวม	ร้อยละ	ไทย	ร้อยละ	ต่างประเทศ	ร้อยละ	รวม	ร้อยละ
1. ท่องเที่ยว/พักผ่อน	38,142	42.01	466	67.54	38,608	42.20	32,640	47.62	205	73.21	32,845	47.72	70,782	44.42	671	69.18	71,453	44.57
2. ประชุม/อบรม/สัมมนา/ดูงาน	5,076	5.59	11	1.59	5,087	5.56	4,416	6.44	3	1.07	4,419	6.42	9,492	5.96	14	1.44	9,506	5.93
3. ติดต่อธุรกิจ	5,710	6.29	110	15.94	5,820	6.36	2,551	3.72	38	13.57	2,589	3.76	8,261	5.18	148	15.26	8,409	5.25
4. ปฏิบัติราชการ	10,977	12.09	-	-	10,977	12.00	68	0.10	-	-	68	0.10	11,045	6.93	-	-	11,045	6.89
5. เยี่ยมญาติ/เพื่อน	28,624	31.52	76	11.01	28,700	31.37	27,715	40.43	34	12.15	27,749	40.32	56,339	35.36	110	11.34	56,449	35.21
6. ชมนิทรรศการ/แสดงสินค้า	2,272	2.50	27	3.92	2,299	2.51	137	0.20	-	-	137	0.20	2,409	1.51	27	2.78	2,436	1.52
7. ได้รับรางวัล	-	-	-	-	-	-	-	-	-	-	-	-	-	-	-	-	-	-
8. อื่น ๆ	-	-	-	-	-	-	1,022	1.49	-	-	1,022	1.48	1,022	0.64	-	-	1,022	0.63
รวมทั้งหมด	90,801	100.00	690	100.00	91,491	100.00	68,549	100.00	280	100.00	68,829	100.00	159,350	100.00	970	100.00	160,320	100.00

จำนวนผู้เยี่ยมชม จำนวนตามจำนวนจังหวัดที่รวมอยู่ในการเดินทางแต่ละครั้ง ปี 2549

จังหวัดปัตตานี

จำนวนจังหวัดที่ รวมอยู่ในการเดินทาง	นักท่องเที่ยว						นักท่องเที่ยว						ผู้เยี่ยมชม					
	ไทย	ร้อยละ	ต่างประเทศ	ร้อยละ	รวม	ร้อยละ	ไทย	ร้อยละ	ต่างประเทศ	ร้อยละ	รวม	ร้อยละ	ไทย	ร้อยละ	ต่างประเทศ	ร้อยละ	รวม	ร้อยละ
1 จังหวัด	41,876	46.12	265	38.41	42,141	46.06	61,051	89.06	184	65.71	61,235	88.97	102,927	64.59	449	46.29	103,376	64.48
2 จังหวัด	35,910	39.55	210	30.43	36,120	39.48	6,919	10.09	90	32.14	7,009	10.18	42,829	26.88	300	30.93	43,129	26.90
3 จังหวัด	12,220	13.46	139	20.14	12,359	13.51	477	0.70	5	1.79	482	0.70	12,697	7.97	144	14.85	12,841	8.01
4 จังหวัด	795	0.87	76	11.02	871	0.95	-	-	1	0.36	1	-	795	0.50	77	7.93	872	0.54
5 จังหวัด	-	-	-	-	-	-	102	0.15	-	-	102	0.15	102	0.06	-	-	102	0.07
มากกว่า 5 จังหวัด	-	-	-	-	-	-	-	-	-	-	-	-	-	-	-	-	-	-
รวม	90,801	100.00	690	100.00	91,491	100.00	68,549	100.00	280	100.00	68,829	100.00	159,350	100.00	970	100.00	160,320	100.00
จำนวนจังหวัดเฉลี่ย/ครั้ง	1.69	-	2.04	-	1.69	-	1.12	-	1.37	-	1.12	-	1.45	-	1.84	-	1.45	-

จำนวนผู้เยี่ยมชม จำนวนตามกิจกรรมที่กระทำระหว่างท่องเที่ยวในจังหวัดนี้ ปี 2549
จังหวัดปัตตานี

กิจกรรมที่ร่วมกระทำ ระหว่างอยู่ในจังหวัด	สัดส่วนของการเข้าร่วมกิจกรรม		
	ไทย	ต่างประเทศ	รวม
1. ท่องเที่ยวทั่วไป	46.74	96.29	47.04
2. ซื้อสินค้าและของที่ระลึก	29.44	47.32	29.55
3. กิจกรรมเชิงผจญภัย	0.00	0.00	0.00
4. กิจกรรมทางน้ำ	0.00	0.00	0.00
5. ท่องเที่ยวเชิงนิเวศ	2.03	0.93	2.03
6. กิจกรรมเชิงสุขภาพ	0.89	1.03	0.90
7. กิจกรรมด้านกีฬา	1.86	0.62	1.86
8. นันทนาการ/บันเทิง	0.00	0.00	0.00
9. กิจกรรมเชิงวัฒนธรรม	33.39	35.05	33.40
10. อื่น ๆ (เกษตร ปฏิบัติธรรม)	12.60	13.30	12.60

จำนวนผู้เยี่ยมชม จำนวนตามสถานที่ท่องเที่ยว ปี 2549
จังหวัดปัตตานี

สถานที่ท่องเที่ยว	สัดส่วนการเข้าแหล่งท่องเที่ยวหลัก		
	ไทย	ต่างประเทศ	รวม
วัดช้างให้ราษฎร์บูรณะ	54.15	48.76	54.12
ศาลเจ้าแม่ลิ้มกอเหนี่ยว	35.56	35.67	35.57
อุทยานแห่งชาติน้ำตกทรายขาว	19.27	8.76	19.21
สวนสมเด็จพระเจ้า	9.62	4.54	9.59
มัสยิดกลางจังหวัดปัตตานี	8.69	4.12	8.66
มัสยิดกรือเซะ	8.53	4.02	8.50
หาดแจ๊ะ	7.73	4.43	7.71
หาดตะโละกาโปร์	7.07	3.40	7.05
ศูนย์ฝึกอาชีพ(วัดช้างให้)	1.91	0.93	1.91
เมืองโบราณยะรัง	1.24	0.62	1.24

ข้อมูลสถานพักแรมในปีตانی

มกราคม-ธันวาคม

	2549	2548	อัตราการเปลี่ยนแปลง
จำนวนโรงแรม(แห่ง)	7	6	+ 16.67
กลุ่ม 5	7	6	+ 16.67
จำนวนห้องพัก(ห้อง)	520	430	+ 20.93
กลุ่ม 5	520	430	+ 20.93
อัตราการเข้าพักเฉลี่ย(%)	38.58	33.25	+ 5.33
กลุ่ม 5	38.58	33.25	+ 5.33
จำนวนนทท.ที่พักรวม(คน)	75,108	72,634	+ 3.41
กลุ่ม 5	75,108	72,634	+ 3.41
ระยะพำนักเฉลี่ย(วัน)	1.24	1.19	+ 0.05
กลุ่ม 5	1.24	1.19	+ 0.05
จำนวนคนต่อห้อง	1.77	1.80	- 0.03
กลุ่ม 5	1.77	1.80	- 0.03

**Occupancy Rate of Accommodation Establishments
in Pattani 2006**

Month	Hotel					Grand
	Group 1	Group 2	Group 3	Group 4	Group 5	Total
January	-	-	-	-	28.29	28.29
February	-	-	-	-	48.75	48.75
March	-	-	-	-	43.79	43.79
April	-	-	-	-	51.99	51.99
May	-	-	-	-	50.08	50.08
June	-	-	-	-	46.63	46.63
Total(Jan.-Jun.)	-	-	-	-	44.92	44.92
July	-	-	-	-	30.76	30.76
August	-	-	-	-	30.42	30.42
September	-	-	-	-	35.35	35.35
October	-	-	-	-	31.29	31.29
November	-	-	-	-	36.08	36.08
December	-	-	-	-	29.46	29.46
Total(Jul.-Dec.)	-	-	-	-	32.23	32.23
Grand Total	-	-	-	-	38.58	38.58

Guest Arrivals at Accommodation Establishments Pattani

Nationality	January -December		
	2006	2005	Δ(%)
Thai	74,437	72,050	+ 3.31
Malaysia	452	291	+ 55.33
Singapore	43	11	+ 290.91
China	28	-	-
Hong Kong	5	6	- 16.67
Japan	16	25	- 36.00
Korea	-	3	-
Taiwan	7	-	-
Austria	9	-	-
Belgium	-	1	-
Denmark	2	1	+ 100.00
France	5	43	- 88.37
Germany	2	31	- 93.55
Italy	4	27	- 85.19
Netherlands	5	12	- 58.33
Sweden	11	4	+ 175.00
Switzerland	9	-	-
U.K.	3	27	- 88.89
U.S.A.	3	17	- 82.35
Canada	7	5	+ 40.00
Middle East	-	6	-
Australia	2	40	- 95.00
New Zealand	-	1	-
India	30	-	-
Russia	-	-	-
East Europe	-	4	-
Indonesia	-	25	-
Philippines	-	-	-
Finland	-	-	-
Norway	-	-	-
Spain	-	2	-
Africa	-	-	-
Myanmar	-	-	-
Israel	-	-	-
Loas	-	-	-
Vietnam	-	-	-
Others	28	2	+ 1300.00
Total	75,108	72,634	+ 3.41
Thai	74,437	72,050	+ 3.31
Foreigners	671	584	+ 14.90

Guest Arrivals at Accommodation Establishments in Pattani 2006

Total(Hotel Group 5)

Nationality	Total	Jan.	Feb.	Mar.	Apr.	May	Jun.	Jan.-Jun.	Jul.	Aug.	Sep.	Oct.	Nov.	Dec.	Jul.-Dec.
Thai	74,437	4,452	6,491	6,639	8,026	8,344	7,543	41,495	4,664	4,594	5,143	5,968	7,002	5,571	32,942
Malaysia	452	14	17	27	39	41	46	184	17	24	46	72	55	54	268
Singapore	43	-	3	4	2	4	5	18	3	3	10	2	5	2	25
China	28	-	-	-	4	-	-	4	-	-	-	10	5	9	24
Hong Kong	5	-	-	-	-	-	-	-	-	-	-	5	-	-	5
Japan	16	-	2	2	-	-	-	4	4	3	-	-	5	-	12
Korea	-	-	-	-	-	-	-	-	-	-	-	-	-	-	-
Taiwan	7	-	-	-	-	-	-	-	-	-	-	5	-	2	7
Austria	9	-	-	-	-	-	-	-	3	-	4	2	-	-	9
Belgium	-	-	-	-	-	-	-	-	-	-	-	-	-	-	-
Denmark	2	-	-	-	-	-	-	-	-	2	-	-	-	-	2
France	5	-	-	-	-	-	-	-	2	-	-	-	3	-	5
Germany	2	-	-	-	-	-	-	-	2	-	-	-	-	-	2
Italy	4	-	-	-	-	-	-	-	-	-	-	2	-	2	4
Netherlands	5	-	-	-	-	-	-	-	1	2	2	-	-	-	5
Sweden	11	-	1	-	-	-	-	1	-	-	-	5	-	5	10
Switzerland	9	-	-	-	-	3	4	7	-	-	2	-	-	-	2
U.K.	3	3	-	-	-	-	-	3	-	-	-	-	-	-	-
U.S.A.	3	1	-	-	-	-	-	1	2	-	-	-	-	-	2
Canada	7	2	-	-	-	-	-	2	0	2	-	-	3	-	5
Middle East	-	-	-	-	-	-	-	-	-	-	-	-	-	-	-
Australia	2	-	-	-	-	-	-	2	-	-	-	-	-	-	-
New Zealand	-	-	-	-	-	-	-	-	-	-	-	-	-	-	-
India	30	-	-	-	-	-	-	-	-	2	11	2	8	7	30
Russia	-	-	-	-	-	-	-	-	-	-	-	-	-	-	-
East Europe	-	-	-	-	-	-	-	-	-	-	-	-	-	-	-
Indonesia	-	-	-	-	-	-	-	-	-	-	-	-	-	-	-
Philippines	-	-	-	-	-	-	-	-	-	-	-	-	-	-	-
Finland	-	-	-	-	-	-	-	-	-	-	-	-	-	-	-
Norway	-	-	-	-	-	-	-	-	-	-	-	-	-	-	-
Spain	-	-	-	-	-	-	-	-	-	-	-	-	-	-	-
Africa	-	-	-	-	-	-	-	-	-	-	-	-	-	-	-
Myanmar	-	-	-	-	-	-	-	-	-	-	-	-	-	-	-
Israel	-	-	-	-	-	-	-	-	-	-	-	-	-	-	-
Laos	-	-	-	-	-	-	-	-	-	-	-	-	-	-	-
Vietnam	-	-	-	-	-	-	-	-	-	-	-	-	-	-	-
Others	28	-	-	3	4	5	-	12	-	-	16	-	-	-	16
Total	75,108	4,472	6,516	6,675	8,075	8,397	7,598	41,733	4,698	4,632	5,234	6,073	7,086	5,652	33,375

สถิติท่องเที่ยวภายในประเทศปี ๒๕๔๘

ภาคใต้

จังหวัดพังงา

สถานการณ์ท่องเที่ยวในจังหวัดพังงา

สถานการณ์ท่องเที่ยวจังหวัดพังงาในปี 2549 เริ่มส่งสัญญาณการท่องเที่ยวฟื้นคืนกลับมาบ้างแล้ว โดยเติบโตเพิ่มขึ้นร้อยละ 24.38 อย่างไรก็ตามลักษณะการเติบโตดังกล่าวยังไม่กลับสู่ภาวะปกติเมื่อเทียบกับปีก่อนเกิดวิกฤตการณ์สึนามิ ทั้งนี้เนื่องจาก นักท่องเที่ยวบางกลุ่มโดยเฉพาะโดยเฉพาะกลุ่มตลาดเอเชียที่มีความหว่นไหวได้ง่ายในเรื่องความเชื่อของดวงวิญญาณ จะไม่เดินทางไปยังเป็นแหล่งท่องเที่ยวที่มีผู้เสียชีวิตเป็นจำนวนมาก ประกอบกับทรัพยากรธรรมชาติในแหล่งท่องเที่ยวบริเวณหาดทราย ชายทะเลได้รับความเสียหาย ซึ่งต้องใช้ระยะเวลาในการฟื้นฟูเพื่อให้ความสวยงามกลับคืนสู่สภาพเดิม อีกทั้งการฟื้นฟูโรงแรมบางส่วนปรับปรุงไม่แล้วเสร็จ ทำให้บรรยากาศการท่องเที่ยวยังไม่ดีเท่าที่ควร อย่างไรก็ตาม หน่วยงานภาครัฐและเอกชนได้ร่วมมือกันส่งเสริมการท่องเที่ยวในพังงาให้กลับมาคึกคักอีกครั้ง ไม่ว่าจะเป็นการจัดแฟมทริป หรือการจัดโรดโชว์ที่ต่างประเทศ การจัดงานไทยแลนด์ แทรเวลมาร์ช 2006 กิจกรรมการส่งเสริมการท่องเที่ยวคนไทยภายใต้แคมเปญ “เที่ยวได้ ไ้โบนัส ลุ้นบินฟรีทั่วไทย” จากกิจกรรมดังกล่าวทำให้เกิดกระแสการเดินทางท่องเที่ยวในปีเพิ่มขึ้นร้อยละ 24.38 โดยเฉพาะผู้เยี่ยมชมชาวต่างชาติมีการเติบโตแบบก้าวกระโดด ถึงร้อยละ 339.53 ซึ่งเป็นผลจากการฟื้นตัวจากวิกฤตดังกล่าว ส่วนตลาดที่กลับคืนมาได้แก่ กลุ่มตลาดระยะไกลอย่างเยอรมนี สวีเดน สหราชอาณาจักร สวิตเซอร์แลนด์ ขณะที่กลุ่มตลาดเอเชีย อาทิ ญี่ปุ่น เกาหลี ก็เริ่มมีการเดินทางท่องเที่ยวให้เห็นประปราย ในส่วนลักษณะการเดินทางของผู้เยี่ยมชมชาวต่างชาติ พบว่า ส่วนใหญ่เป็นนักท่องเที่ยวที่จัดการเดินทางโดยผ่านบริษัทนำเที่ยว โดยเป็นกลุ่มที่เดินทางช้าและมีพฤติกรรมการเดินทางท่องเที่ยวแบบเข้าไปเย็นกลับ โดยนิยมไปพักค้างคืนที่จ.ภูเก็ต เนื่องจากมีสิ่งอำนวยความสะดวกทั้งด้านที่พักและแหล่งบันเทิง สำหรับการเติบโตของผู้เยี่ยมชมคนไทยลดลงต่อเนื่องจากปีที่ผ่านมา ที่ร้อยละ 17.17 โดยมีลักษณะการเดินทางท่องเที่ยวภายในภูมิภาคเดียวกันมากที่สุด รองลงมาคือ กรุงเทพฯ ส่วนใหญ่เป็นนักท่องเที่ยวที่เดินทางมาเป็นครั้งแรก และนิยมเดินทางในลักษณะกลุ่มเพื่อน และครอบครัว

ส่วนการเดินทางท่องเที่ยวแต่ละครั้งนักท่องเที่ยวมีระยะพำนักเฉลี่ย 2.71 วัน เท่ากับปีที่ผ่านมา โดยวันพักเฉลี่ยทั้งของนักท่องเที่ยวคนไทยและชาวต่างชาติลดลงจากเดิม และจากจำนวนนักท่องเที่ยว คืนพักและการใช้จ่ายแต่ละวันประมาณ 2,073.01 บาท เมื่อนำมาคำนวณหารายได้ที่เกิดจากนักท่องเที่ยวเท่ากับ 2,569.06 ล้านบาท ส่วนนักท่องเที่ยวมีค่าใช้จ่ายเฉลี่ยต่อคนต่อวันประมาณ 1,367.53 บาท ก่อให้เกิดรายได้หมุนเวียนในแหล่งท่องเที่ยวรวมเป็นเงิน 771.11 ล้านบาท เมื่อรวมรายได้ทั้งหมดเท่ากับ 3,340.17 ล้านบาท และมีค่าใช้จ่ายระหว่างอยู่ในจังหวัดพังงาประมาณ 1,852.38 บาทต่อวัน

สำหรับสถานการณ์ด้านการพักแรมนั้น พบว่า จำนวนห้องพักที่ได้รับความเสียหายนั้น ได้มีการก่อสร้างและขยายจำนวนห้องเพิ่มเป็น 4,445 ห้อง เพิ่มขึ้นร้อยละ 61.58 และมีอัตราการเข้าพักเฉลี่ยอยู่ที่ 31.46 เพิ่มขึ้นร้อยละ 2.42

Internal Tourism in Phang Nga

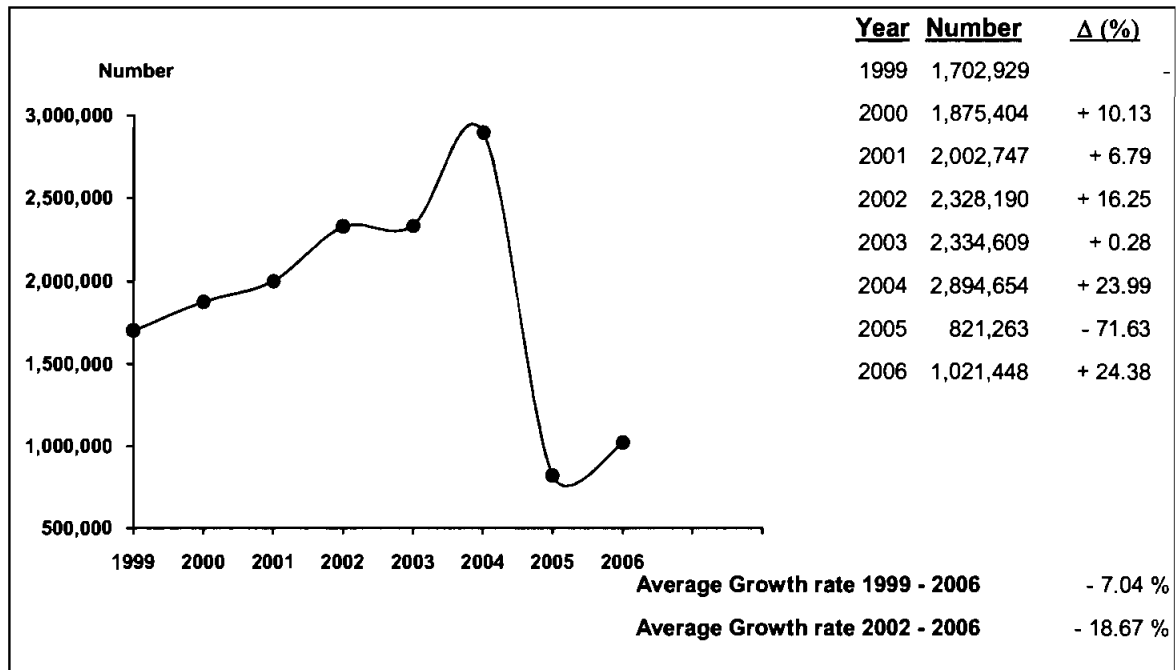

2006	2005	% Δ
------	------	-----



2006	2005	% Δ
------	------	-----

Visitors

	2006	2005	% Δ
Thai	601,049	725,615	- 17.17
Foreigners	420,399	95,648	+ 339.53

Sex

	2006	2005	% Δ
Male	576,195	422,902	+ 36.25
Female	445,253	398,361	+ 11.77

Age

	2006	2005	% Δ
Under 25	63,821	199,693	- 68.04
25 - 34	345,824	264,485	+ 30.75
35 - 44	272,275	181,068	+ 50.37
45 - 54	152,571	102,269	+ 49.19
55 and over	186,957	73,748	+ 153.51

Travel Arrangement

	2006	2005	% Δ
Group Tour	260,496	96,899	+ 168.83
Non Group Tour	760,952	724,364	+ 5.05

Mode of transport

	2006	2005	% Δ
Plane	-	-	-
Train	-	-	-
Bus	371,159	314,696	+ 17.94
Automobile	650,289	506,567	+ 28.37
Others	-	-	-

Region of Residence

1. Thai

	2006	2005	% Δ
- Bangkok	117,241	120,237	- 2.49
- Central Region	31,238	36,082	- 13.42
- Eastern Region	32,673	33,622	- 2.82
- Western Region	28,400	33,369	- 14.89
- Northern Region	15,309	114,801	- 86.66
- Southern Region	343,124	252,562	+ 35.86
- Northeastern Region	33,064	134,942	- 75.50

2. Foreigners

Purpose of Visit

	2006	2005	% Δ
Holiday	874,215	664,378	+ 31.58
Business	61,343	46,790	+ 31.10
Official Visit	38,922	47,028	- 17.24
Convention	38,455	29,788	+ 29.10
Others	8,513	33,279	- 74.42

	2006	2005	% Δ
- The Americas	76,139	15,569	+ 389.04
- Europe	258,458	51,117	+ 405.62
- Oceania	19,398	6,836	+ 183.76
- ASIA	62,447	15,771	+ 295.96
- Middle East	3,318	1,806	+ 83.72
- Africa	639	4,549	- 85.95

Internal Tourism in Phang Nga

2005 - 2006

Type of Data	2005	Δ (%)	2006	Δ (%)
Visitor	821,263	- 71.63	1,021,448	+ 24.38
Thai	725,615	- 29.96	601,049	- 17.17
Foreigners	95,648	- 94.85	420,399	+ 339.53
Tourist	444,253	- 44.71	457,576	+ 3.00
Thai	404,771	- 12.00	306,046	- 24.39
Foreigners	39,482	- 88.51	151,530	+ 283.80
Excursionist	377,010	- 81.97	563,872	+ 49.56
Thai	320,844	- 44.30	295,003	- 8.05
Foreigners	56,166	- 96.29	268,869	+ 378.70
Average Length of Stay (Day)	2.71	-	2.71	-
Thai	2.64	-	2.41	-
Foreigners	3.48	-	3.31	-
Average Expenditure (Baht/Person/Day)				
Visitor	1,630.63	- 5.98	1,852.38	+ 13.60
Thai	1,552.32	- 4.70	1,652.49	+ 6.45
Foreigners	2,192.77	+ 22.29	2,120.76	- 3.28
Tourist	1,767.86	- 17.83	2,073.01	+ 17.26
Thai	1,680.39	- 9.62	1,810.45	+ 7.74
Foreigners	2,478.87	- 2.52	2,460.09	- 0.76
Excursionist	1,180.50	- 25.00	1,367.53	+ 15.84
Thai	1,125.80	- 22.09	1,257.11	+ 11.66
Foreigners	1,492.90	- 8.02	1,488.68	- 0.28
Revenue (Million Baht)				
Visitor	2,581.29	- 73.59	3,340.17	+ 29.40
Thai	2,156.85	- 28.94	1,707.77	- 20.82
Foreigners	424.44	- 93.70	1,632.40	+ 284.60
ACCOMMODATION ESTABLISHMENTS				
Establishments	74	- 48.61	120	+ 62.16
Rooms	2,751	- 56.81	4,445	+ 61.58
Occupancy Rate (%)	29.04	- 24.75	31.46	+ 2.42
Average Length of Stay (Day)	1.86	0	2.82	+ 0.95
Number of Guest Arrivals	247,119	- 56.32	273,127	+ 10.52
Thai	211,678	- 27.11	135,595	- 35.94
Foreigners	35,441	- 87.13	137,532	+ 288.06

สรุปข้อมูลผู้เยี่ยมเยือน ปี 2549

จังหวัดพังงา

รายการข้อมูล		ไทย	ต่างประเทศ	รวม
จำนวนผู้เยี่ยมเยือน		601,049	420,399	1,021,448
นักท่องเที่ยวนักทัศนาจร		306,046	151,530	457,576
นักทัศนาจร		295,003	268,869	563,872
จำนวนผู้เยี่ยมเยือนจำแนกตามพาหนะการเดินทาง		601,049	420,399	1,021,448
ประเภท การเดินทาง	เครื่องบิน	-	-	-
	รถไฟ	-	-	-
	รถโดยสารประจำทาง	231,309	139,850	371,159
	รถส่วนตัว	369,740	280,549	650,289
	อื่น ๆ	-	-	-
จำนวนนักท่องเที่ยวจำแนกตามประเภทที่พัก		306,046	151,530	457,576
โรงแรม		135,595	137,532	273,127
เกสต์เฮาส์		-	-	-
บังกะโล/รีสอร์ท		-	-	-
บ้านญาติ/เพื่อน		161,857	10,166	172,023
ที่พักในอุทยานฯ		4,353	2,693	7,046
บ้านรับรองฯ		-	-	-
อื่น ๆ (อพาร์เมนท์ วัด เป็นต้น)		4,241	1,139	5,380
ระยะเวลาพำนักเฉลี่ยของนักท่องเที่ยว(วัน)		2.41	3.31	2.71
ค่าใช้จ่ายเฉลี่ย/คน/วัน(บาท)		1,652.49	2,120.76	1,852.38
นักท่องเที่ยวนักทัศนาจร		1,810.45	2,460.09	2,073.01
นักทัศนาจร		1,257.11	1,488.68	1,367.53
รายได้(ล้านบาท)		1,707.77	1,632.40	3,340.17
นักท่องเที่ยวนักทัศนาจร		1,336.92	1,232.14	2,569.06
นักทัศนาจร		370.85	400.26	771.11
จำนวนครั้งเฉลี่ยของการเดินทางในรอบปี(ครั้ง)		1.49	2.06	1.72
นักท่องเที่ยวนักทัศนาจร		1.46	1.99	1.63
นักทัศนาจร		1.52	2.10	1.80

หมายเหตุ : ปี 2549 ค่าใช้จ่ายเฉลี่ยรายหมวดเป็นข้อมูลจากการสำรวจนักท่องเที่ยว ณ จุดเดินทางออกของจังหวัดนี้ โดยไม่นับรวมค่าพาหนะเดินทางระหว่างจังหวัด

และค่าใช้จ่ายบางหมวดที่มีการปรับค่าอื่นๆประกอบเช่นค่าที่พัก ปรับตามอัตราการแลกเปลี่ยน ค่าอาหาร/เครื่องดื่มปรับตามค่าดัชนีผู้บริโภค ค่าบริการเดินทาง/

ค่าพาหนะการเดินทางปรับตามอัตราการเปลี่ยนแปลงค่าบริการนำเที่ยว ราคาน้ำมัน เป็นต้น

สรุปข้อมูลผู้เยี่ยมเยือน ปี 2549

จัดการเดินทางมาเอง

จังหวัดพังงา

รายการข้อมูล		ไทย	ต่างประเทศ	รวม
จำนวนผู้เยี่ยมเยือน		563,068	197,884	760,952
นักท่องเที่ยว		279,557	118,535	398,092
นักทัศนอาจร		283,511	79,349	362,860
จำนวนผู้เยี่ยมเยือนจำแนกตามพาหนะการเดินทาง		563,068	197,884	760,952
ประเภท การเดินทาง	เครื่องบิน	-	-	-
	รถไฟ	-	-	-
	รถโดยสารประจำทาง	231,309	139,850	371,159
	รถส่วนตัว	331,759	58,034	389,793
	อื่น ๆ	-	-	-
จำนวนนักท่องเที่ยวจำแนกตามประเภทที่พัก		279,557	118,535	398,092
โรงแรม		115,833	105,805	221,638
เกสต์เฮาส์		-	-	-
บังกะโล/รีสอร์ท		-	-	-
บ้านญาติ/เพื่อน		156,698	8,898	165,596
ที่พักในอุทยานฯ		4,353	2,693	7,046
บ้านรับรองฯ		-	-	-
อื่น ๆ (อพาร์เมนท์ วัด เป็นต้น)		2,673	1,139	3,812
ระยะเวลาพำนักเฉลี่ยของนักท่องเที่ยว(วัน)		2.46	3.74	2.84
ค่าใช้จ่ายเฉลี่ย/คน/วัน(บาท)		1,652.05	2,376.39	1,905.54
นักท่องเที่ยว		1,812.58	2,504.67	2,083.94
นักทัศนอาจร		1,263.25	1,660.39	1,350.08
รายได้(ล้านบาท)		1,602.99	1,241.24	2,844.23
นักท่องเที่ยว		1,244.85	1,109.49	2,354.34
นักทัศนอาจร		358.14	131.75	489.89

หมายเหตุ : ปี 2549 ค่าใช้จ่ายเฉลี่ยรายหมวดเป็นข้อมูลจากการสำรวจนักท่องเที่ยว ณ จุดเดินทางออกของจังหวัดนี้ โดยไม่นับรวมค่าพาหนะเดินทางระหว่างจังหวัด

และค่าใช้จ่ายบางหมวดที่มีการปรับค่าอื่นๆประกอบเช่นค่าที่พัก ปรับตามอัตราการแลกเปลี่ยน ค่าอาหาร/เครื่องดื่มปรับตามค่าดัชนีผู้บริโภค ค่าบริการเดินทาง/

ค่าพาหนะการเดินทางปรับตามอัตราการเปลี่ยนแปลงค่าบริการนำเที่ยว ราคาน้ำมัน เป็นต้น

สรุปข้อมูลผู้เยี่ยมเยือน ปี 2549
จัดการเดินทางโดยผ่านบริษัทนำเที่ยว
จังหวัดพังงา

รายการข้อมูล		ไทย	ต่างประเทศ	รวม
จำนวนผู้เยี่ยมเยือน		37,981	222,515	260,496
นักท่องเที่ยว		26,489	32,995	59,484
นักท่องเที่ยว		11,492	189,520	201,012
จำนวนผู้เยี่ยมเยือนจำแนกตามพาหนะการเดินทาง		37,981	222,515	260,496
ประเภท การเดินทาง	เครื่องบิน	-	-	-
	รถไฟ	-	-	-
	รถโดยสารประจำทาง	-	-	-
	รถส่วนตัว	37,981	222,515	260,496
	อื่นๆ	-	-	-
จำนวนนักท่องเที่ยวจำแนกตามประเภทที่พัก		26,489	32,995	59,484
โรงแรม		19,762	31,727	51,489
เกสต์เฮาส์		-	-	-
บังกะโล/รีสอร์ท		-	-	-
บ้านญาติ/เพื่อน		5,159	1,268	6,427
ที่พักในอุทยานฯ		-	-	-
บ้านรับรองฯ		-	-	-
อื่นๆ(อพาร์เมนท์ วัด เป็นต้น)		1,568	-	1,568
ระยะเวลาพำนักเฉลี่ยของนักท่องเที่ยว(วัน)		1.95	1.75	1.84
ค่าใช้จ่ายเฉลี่ย/คน/วัน(บาท)		1,659.36	1,581.09	1,597.01
นักท่องเที่ยว		1,782.48	2,119.08	1,960.33
นักท่องเที่ยว		1,105.98	1,416.79	1,399.02
รายได้(ล้านบาท)		104.78	391.16	495.94
นักท่องเที่ยว		92.07	122.65	214.72
นักท่องเที่ยว		12.71	268.51	281.22

หมายเหตุ : ปี 2549 ค่าใช้จ่ายเฉลี่ยรายหมวดเป็นข้อมูลจากการสำรวจนักท่องเที่ยว ณ จุดเดินทางออกของจังหวัดนี้ โดยไม่นับรวมค่าพาหนะเดินทางระหว่างจังหวัด

และค่าใช้จ่ายบางหมวดมีการปรับค่าอื่นๆประกอบเช่นค่าที่พัก ปรับตามอัตราการแลกเปลี่ยน ค่าอาหาร/เครื่องดื่มปรับตามค่าดัชนีผู้บริโภค ค่าบริการเดินทาง/

ค่าพาหนะการเดินทางปรับตามอัตราการเปลี่ยนแปลงค่าบริการนำเที่ยว ราคาน้ำมัน เป็นต้น

จำนวนผู้เยี่ยมชมื่อนจำแนกตามสถานที่พัก และพาหนะการเดินทาง ปี 2549

จังหวัดพังงา

รายการ	พาหนะการเดินทาง	ประเภทที่พัก							นักท่องเที่ยว	นักท่องเที่ยว	ผู้เยี่ยมชม	
		โรงแรม	เกสต์เฮ้าส์	บังกาโล/รีสอร์ท	บ้านญาติ/เพื่อน	ที่พักในอุทยานฯ	บ้านพักรับรอง	อื่นๆ				
ประเภทการเดินทาง	เครื่องบิน	- ไทย	-	-	-	-	-	-	-	-	-	-
		- ต่างประเทศ	-	-	-	-	-	-	-	-	-	-
		รวม	-	-	-	-	-	-	-	-	-	-
	รถไฟ	- ไทย	-	-	-	-	-	-	-	-	-	-
		- ต่างประเทศ	-	-	-	-	-	-	-	-	-	-
		รวม	-	-	-	-	-	-	-	-	-	-
	รถโดยสาร	- ไทย	53,284	-	-	60,189	2,926	-	359	116,758	114,551	231,309
		- ต่างประเทศ	76,952	-	-	3,617	2,210	-	1,139	83,918	55,932	139,850
		รวม	130,236	-	-	63,806	5,136	-	1,498	200,676	170,483	371,159
	รถส่วนตัว	- ไทย	82,311	-	-	101,668	1,427	-	3,882	189,288	180,452	369,740
		- ต่างประเทศ	60,580	-	-	6,549	483	-	-	67,612	212,937	280,549
		รวม	142,891	-	-	108,217	1,910	-	3,882	256,900	393,389	650,289
	อื่นๆ	- ไทย	-	-	-	-	-	-	-	-	-	-
		- ต่างประเทศ	-	-	-	-	-	-	-	-	-	-
		รวม	-	-	-	-	-	-	-	-	-	-
	รวมทั้งหมด	- ไทย	135,595	-	-	161,857	4,353	-	4,241	306,046	295,003	601,049
		- ต่างประเทศ	137,532	-	-	10,166	2,693	-	1,139	151,530	268,869	420,399
		รวม	273,127	-	-	172,023	7,046	-	5,380	457,576	563,872	1,021,448

หมายเหตุ : ผู้เยี่ยมชม : นักท่องเที่ยวและนักท่องเที่ยว นักท่องเที่ยว : ผู้เยี่ยมชมที่ค้างคืน นักทัศนาจร : ผู้เยี่ยมชมที่ไม่ค้างคืน

จำนวนผู้เยี่ยมชมออนไลน์ จำแนกตามพาหนะเดินทาง ปี 2549

จังหวัดพังงา

พาหนะเดินทาง		นักท่องเที่ยว						นักทัศนาจร						ผู้เยี่ยมชม					
		ไทย	ร้อยละ	ต่างประเทศ	ร้อยละ	รวม	ร้อยละ	ไทย	ร้อยละ	ต่างประเทศ	ร้อยละ	รวม	ร้อยละ	ไทย	ร้อยละ	ต่างประเทศ	ร้อยละ	รวม	ร้อยละ
ประเภทการเดินทาง	เครื่องบิน	-	-	-	-	-	-	-	-	-	-	-	-	-	-	-	-	-	-
	รถไฟ	-	-	-	-	-	-	-	-	-	-	-	-	-	-	-	-	-	-
	รถโดยสาร	116,758	38.15	83,918	55.38	200,676	43.86	114,551	38.83	55,932	20.80	170,483	30.23	231,309	38.48	139,850	33.27	371,159	36.34
	รถส่วนตัว	189,288	61.85	67,612	44.62	256,900	56.14	180,452	61.17	212,937	79.20	393,389	69.77	369,740	61.52	280,549	66.73	650,289	63.66
	อื่น ๆ	-	-	-	-	-	-	-	-	-	-	-	-	-	-	-	-	-	-
รวมทั้งหมด		306,046	100.00	151,530	100.00	457,576	100.00	295,003	100.00	268,869	100.00	563,872	100.00	601,049	100.00	420,399	100.00	1,021,448	100.00

จำนวนนักท่องเที่ยว จำแนกตามสถานที่พัก ปี 2549

จังหวัดพังงา

สถานที่พัก	นักท่องเที่ยว					
	ไทย	ร้อยละ	ต่างประเทศ	ร้อยละ	รวม	ร้อยละ
1. โรงแรม	135,595	44.31	137,532	90.76	273,127	59.69
2. เกสต์เฮาส์	-	-	-	-	-	-
3. บังกาโล/รีสอร์ท	-	-	-	-	-	-
4. บ้านญาติ/บ้านเพื่อน	161,857	52.89	10,166	6.71	172,023	37.59
5. ที่พักในอุทยานแห่งชาติ	4,353	1.42	2,693	1.78	7,046	1.54
6. บ้านพักรับรองของทางราชการ	-	-	-	-	-	-
7. อื่น ๆ	4,241	1.38	1,139	0.75	5,380	1.18
รวม	306,046	100.00	151,530	100.00	457,576	100.00

ระยะพำนักเฉลี่ยของนักท่องเที่ยว จำแนกตามสถานที่พัก ปี 2549

จังหวัดพังงา

สถานที่พัก	นักท่องเที่ยว		
	ไทย	ต่างประเทศ	รวมทั้งหมด
1. โรงแรม	1.84	3.28	2.56
2. เกสต์เฮาส์	-	-	-
3. บังกาโล/รีสอร์ท	-	-	-
4. บ้านญาติ/บ้านเพื่อน	2.87	4.07	2.94
5. ที่พักในอุทยานแห่งชาติ	2.31	2.28	2.30
6. บ้านพักรับรองของทางราชการ	-	-	-
7. อื่น ๆ	3.16	2.51	3.02

ค่าใช้จ่ายเฉลี่ยต่อคนต่อวันของผู้เยี่ยมเยือน จำแนกตามหมวดค่าใช้จ่ายต่างๆ ปี 2549
จังหวัดพังงา

(หน่วย : บาท/คน/วัน)

หมวดค่าใช้จ่าย	นักท่องเที่ยว						นักทัศนาร						ผู้เยี่ยมเยือน					
	ไทย	ร้อยละ	ต่างประเทศ	ร้อยละ	รวม	ร้อยละ	ไทย	ร้อยละ	ต่างประเทศ	ร้อยละ	รวม	ร้อยละ	ไทย	ร้อยละ	ต่างประเทศ	ร้อยละ	รวม	ร้อยละ
1. ค่าที่พัก	501.00	27.67	725.73	29.50	591.82	28.55	0.00	0.00	0.00	0.00	0.00	0.00	357.99	21.66	472.22	22.27	406.75	21.96
2. ค่าอาหารและเครื่องดื่ม	357.39	19.74	559.35	22.74	439.01	21.18	317.59	25.26	448.40	30.12	379.96	27.78	346.03	20.94	520.59	24.55	420.54	22.70
3. ค่าซื้อสินค้าและของที่ระลึก	269.12	14.86	338.62	13.76	297.21	14.34	314.88	25.05	301.19	20.23	308.35	22.55	282.18	17.08	325.55	15.35	300.69	16.23
4. ค่าใช้จ่ายเพื่อความบันเทิง	224.50	12.40	233.06	9.47	227.96	11.00	121.52	9.67	117.86	7.92	119.78	8.76	195.10	11.81	192.82	9.09	194.13	10.48
5. ค่าบริการท่องเที่ยวภายในจังหวัด	179.59	9.92	283.28	11.52	221.50	10.68	158.78	12.63	191.28	12.85	174.28	12.74	173.65	10.51	251.14	11.84	206.73	11.16
6. ค่าพาหนะเดินทางในจังหวัด	213.58	11.80	262.63	10.68	233.41	11.26	268.34	21.35	378.92	25.45	321.07	23.48	229.21	13.87	303.25	14.30	260.82	14.08
7. ค่าใช้จ่ายอื่นๆ	65.27	3.61	57.42	2.33	62.10	2.99	76.00	6.04	51.03	3.43	64.09	4.69	68.33	4.13	55.19	2.60	62.72	3.39
รวมทุกหมวดค่าใช้จ่าย	1,810.45	100.00	2,460.09	100.00	2,073.01	100.00	1,257.11	100.00	1,488.68	100.00	1,367.53	100.00	1,652.49	100.00	2,120.76	100.00	1,852.38	100.00

รายได้จากการท่องเที่ยวของผู้เยี่ยมเยือน จำแนกตามหมวดค่าใช้จ่ายต่างๆ ปี 2549
จังหวัดพังงา

(หน่วย : ล้านบาท)

รายได้ จำแนกตามหมวดค่าใช้จ่าย	นักท่องเที่ยว						นักทัศนาจร						ผู้เยี่ยมเยือน					
	ไทย	ร้อยละ	ต่างประเทศ	ร้อยละ	รวม	ร้อยละ	ไทย	ร้อยละ	ต่างประเทศ	ร้อยละ	รวม	ร้อยละ	ไทย	ร้อยละ	ต่างประเทศ	ร้อยละ	รวม	ร้อยละ
1. ค่าที่พัก	369.96	27.67	363.48	29.50	733.44	28.55	0.00	0.00	0.00	0.00	0.00	0.00	369.96	21.66	363.48	22.27	733.44	21.96
2. ค่าอาหารและเครื่องดื่ม	263.91	19.74	280.15	22.74	544.06	21.18	93.69	25.26	120.56	30.12	214.25	27.78	357.60	20.94	400.71	24.55	758.31	22.70
3. ค่าซื้อสินค้าของที่ระลึก	198.73	14.86	169.60	13.76	368.33	14.34	92.89	25.05	80.98	20.23	173.87	22.55	291.62	17.08	250.58	15.35	542.20	16.23
4. ค่าใช้จ่ายเพื่อความบันเทิง	165.78	12.40	116.73	9.47	282.51	11.00	35.85	9.67	31.69	7.92	67.54	8.76	201.63	11.81	148.42	9.09	350.05	10.48
5. ค่าบริการท่องเที่ยวภายในจังหวัด	132.62	9.92	141.88	11.51	274.50	10.68	46.84	12.63	51.43	12.85	98.27	12.74	179.46	10.51	193.31	11.84	372.77	11.16
6. ค่าพาหนะเดินทางในจังหวัด	157.72	11.80	131.54	10.68	289.26	11.26	79.16	21.35	101.88	25.45	181.04	23.48	236.88	13.87	233.42	14.30	470.30	14.08
7. ค่าใช้จ่ายอื่น ๆ	48.20	3.61	28.76	2.34	76.96	2.99	22.42	6.04	13.72	3.43	36.14	4.69	70.62	4.13	42.48	2.60	113.10	3.39
รวมทุกหมวดค่าใช้จ่าย	1,336.92	100.00	1,232.14	100.00	2,569.06	100.00	370.85	100.00	400.26	100.00	771.11	100.00	1,707.77	100.00	1,632.40	100.00	3,340.17	100.00

จำนวนผู้เยี่ยมชมออนไลน์ จำแนกตามเพศ ปี 2549

จังหวัดพังงา

เพศ	นักท่องเที่ยว						นักทัศนอาจร						ผู้เยี่ยมชมออนไลน์					
	ไทย	ร้อยละ	ต่างประเทศ	ร้อยละ	รวม	ร้อยละ	ไทย	ร้อยละ	ต่างประเทศ	ร้อยละ	รวม	ร้อยละ	ไทย	ร้อยละ	ต่างประเทศ	ร้อยละ	รวม	ร้อยละ
ชาย	167,660	54.78	79,855	52.70	247,515	54.09	175,138	59.37	153,542	57.11	328,680	58.29	342,798	57.03	233,397	55.52	576,195	56.41
หญิง	138,386	45.22	71,675	47.30	210,061	45.91	119,865	40.63	115,327	42.89	235,192	41.71	258,251	42.97	187,002	44.48	445,253	43.59
รวม	306,046	100.00	151,530	100.00	457,576	100.00	295,003	100.00	268,869	100.00	563,872	100.00	601,049	100.00	420,399	100.00	1,021,448	100.00

จำนวนผู้เยี่ยมชมออนไลน์ จำแนกตามอายุ ปี 2549

จังหวัดพังงา

อายุ (ปี)	นักท่องเที่ยว						นักทัศนอาจร						ผู้เยี่ยมชมออนไลน์					
	ไทย	ร้อยละ	ต่างประเทศ	ร้อยละ	รวม	ร้อยละ	ไทย	ร้อยละ	ต่างประเทศ	ร้อยละ	รวม	ร้อยละ	ไทย	ร้อยละ	ต่างประเทศ	ร้อยละ	รวม	ร้อยละ
1. 15 - 24 ปี	26,150	8.54	3,721	2.46	29,871	6.53	25,877	8.77	8,073	3.00	33,950	6.02	52,027	8.66	11,794	2.81	63,821	6.25
2. 25 - 34 ปี	123,275	40.28	44,527	29.38	167,802	36.67	98,611	33.43	79,411	29.54	178,022	31.57	221,886	36.92	123,938	29.48	345,824	33.86
3. 35 - 44 ปี	87,125	28.47	44,745	29.53	131,870	28.82	63,861	21.65	76,544	28.47	140,405	24.90	150,986	25.12	121,289	28.85	272,275	26.66
4. 45 - 54 ปี	30,672	10.02	22,148	14.62	52,820	11.54	55,049	18.66	44,702	16.63	99,751	17.69	85,721	14.26	66,850	15.90	152,571	14.94
5. 55 - 64 ปี	25,731	8.41	14,566	9.61	40,297	8.81	45,587	15.45	29,070	10.81	74,657	13.24	71,318	11.87	43,636	10.38	114,954	11.25
65 ปีขึ้นไป	13,093	4.28	21,823	14.40	34,916	7.63	6,018	2.04	31,069	11.55	37,087	6.58	19,111	3.17	52,892	12.58	72,003	7.04
รวม	306,046	100.00	151,530	100.00	457,576	100.00	295,003	100.00	268,869	100.00	563,872	100.00	601,049	100.00	420,399	100.00	1,021,448	100.00
อายุเฉลี่ย	38.02		43.55		39.85		40.37		43.16		41.70		39.17		43.30		40.87	

จำนวนผู้เยี่ยมชม จำนวนตามอาชีพ ปี 2549

จังหวัดพังงา

อาชีพ	นักท่องเที่ยว						นักทัศนาจร						ผู้เยี่ยมชม					
	ไทย	ร้อยละ	ต่างประเทศ	ร้อยละ	รวม	ร้อยละ	ไทย	ร้อยละ	ต่างประเทศ	ร้อยละ	รวม	ร้อยละ	ไทย	ร้อยละ	ต่างประเทศ	ร้อยละ	รวม	ร้อยละ
1.ประกอบธุรกิจส่วนตัว	62,690	20.48	23,957	15.81	86,647	18.94	53,486	18.13	37,036	13.77	90,522	16.05	116,176	19.33	60,993	14.51	177,169	17.34
2.ข้าราชการ-วิสาหกิจ	71,028	23.21	22,884	15.10	93,912	20.52	67,096	22.74	53,043	19.73	120,139	21.31	138,124	22.98	75,927	18.06	214,051	20.96
3.พนักงานบริษัท	62,419	20.40	41,227	27.21	103,646	22.65	59,975	20.33	62,746	23.34	122,721	21.76	122,394	20.36	103,973	24.73	226,367	22.16
4.แม่บ้าน-ว่างงาน	11,630	3.80	7,422	4.90	19,052	4.16	6,495	2.20	9,092	3.38	15,587	2.76	18,125	3.02	16,514	3.93	34,639	3.39
5.นักเรียน-นักศึกษา	62,735	20.50	22,162	14.63	84,897	18.55	64,919	22.01	33,366	12.41	98,285	17.43	127,654	21.24	55,528	13.21	183,182	17.93
6.เกษียณ	11,025	3.60	11,063	7.30	22,088	4.83	6,017	2.04	28,286	10.52	34,303	6.08	17,042	2.84	39,349	9.36	56,391	5.52
7.เกษตรกร	5,274	1.72	5,626	3.71	10,900	2.38	7,961	2.70	5,181	1.93	13,142	2.33	13,235	2.20	10,807	2.57	24,042	2.35
8.ลูกจ้าง-คนงาน-พนักงาน	19,245	6.29	14,347	9.47	33,592	7.34	29,054	9.85	34,998	13.02	64,052	11.36	48,299	8.04	49,345	11.74	97,644	9.56
9.อื่นๆ	-	-	2,842	1.87	2,842	0.63	-	-	5,121	1.90	5,121	0.92	-	0.01	7,963	1.89	7,963	0.79
รวมทั้งหมด	306,046	100.00	151,530	100.00	457,576	100.00	295,003	100.00	268,869	100.00	563,872	100.00	601,049	100.00	420,399	100.00	1,021,448	100.00

จำนวนผู้เยี่ยมเยือนคนไทย จำแนกตามระดับของรายได้ ปี 2549

จังหวัดพังงา

ระดับของรายได้ (หน่วย:บาท)	คนไทย					
	นักท่องเที่ยว	ร้อยละ	นักท่องเที่ยว	ร้อยละ	รวม	ร้อยละ
1. ไม่มีรายได้	52,590	17.18	51,298	17.39	103,888	17.28
2. ต่ำกว่า 10,000 บาท	71,628	23.40	70,470	23.89	142,098	23.64
3. 10,001-15,000 บาท	95,489	31.20	88,325	29.94	183,814	30.58
4. 15,001-30,000 บาท	51,950	16.97	43,167	14.63	95,117	15.83
5. 30,001-45,000 บาท	26,971	8.81	38,504	13.05	65,475	10.89
6. 45,001-60,000 บาท	5,430	1.77	239	0.08	5,669	0.94
7. 60,001-75,000 บาท	1,564	0.51	-	-	1,564	0.26
8. 75,001-90,000 บาท	-	-	-	-	-	-
9. มากกว่า 90,000 บาท	424	0.16	3,000	1.02	3,424	0.58
รวมทั้งหมด	306,046	100.00	295,003	100.00	601,049	100.00

จำนวนผู้เยี่ยมเยือนชาวต่างประเทศ จำแนกตามระดับของรายได้ ปี 2549

จังหวัดพังงา

ระดับของรายได้ (หน่วย : USD)	ชาวต่างประเทศ					
	นักท่องเที่ยว	ร้อยละ	นักท่องเที่ยว	ร้อยละ	รวม	ร้อยละ
1. Under 20,000 USD/ Year	24,940	16.46	44,206	16.44	69,146	16.45
2. 20,001 – 40,000 USD/ Year	38,483	25.40	67,560	25.13	106,043	25.22
3. 40,001 – 60,000 USD/ Year	42,055	27.75	81,955	30.48	124,010	29.50
4. 60,001 – 80,000 USD/ Year	27,999	18.48	51,262	19.07	79,261	18.85
5. 80,001 – 100,000 USD/ Year	16,818	11.10	23,191	8.63	40,009	9.52
6. Over 100,000 USD/ Year	1,235	0.81	695	0.25	1,930	0.46
รวมทั้งหมด	151,530	100.00	268,869	100.00	420,399	100.00

จำนวนผู้เยี่ยมชมคนไทย จำแนกตามถิ่นที่อยู่ ปี 2549

จังหวัดพังงา

ถิ่นที่อยู่ของผู้เยี่ยมชม	นักท่องเที่ยว		นักทัศนาจร		ผู้เยี่ยมชม	
	จำนวน	ร้อยละ	จำนวน	ร้อยละ	จำนวน	ร้อยละ
1. กรุงเทพมหานคร	64,468	21.06	52,773	17.89	117,241	19.51
2. ภาคกลาง	26,926	8.80	4,312	1.46	31,238	5.20
3. ภาคตะวันตก	23,302	7.61	9,371	3.18	32,673	5.44
4. ภาคตะวันออก	19,822	6.48	8,578	2.91	28,400	4.73
5. ภาคเหนือ	15,309	5.00	-	-	15,309	2.55
6. ภาคใต้	124,798	40.78	218,326	74.01	343,124	57.09
7. ภาคตะวันออกเฉียงเหนือ	31,421	10.27	1,643	0.55	33,064	5.48
รวม	306,046	100.00	295,003	100.00	601,049	100.00

จำนวนผู้เยี่ยมชมชาวต่างประเทศ จำแนกตามถิ่นที่อยู่ ปี 2549

จังหวัดพังงา

ถิ่นที่อยู่ของผู้เยี่ยมชม	นักท่องเที่ยว		นักทัศนาจร		ผู้เยี่ยมชม	
	จำนวน	ร้อยละ	จำนวน	ร้อยละ	จำนวน	ร้อยละ
1. อเมริกา	11,001	7.26	65,138	24.23	76,139	18.11
2. ยุโรป	112,181	74.03	146,277	54.40	258,458	61.48
3. โอเชียเนีย	9,238	6.10	10,160	3.78	19,398	4.61
4. เอเชีย	16,271	10.74	46,176	17.17	62,447	14.85
5. ตะวันออกกลาง	2,200	1.45	1,118	0.42	3,318	0.79
6. แอฟริกา	639	0.42	-	-	639	0.16
รวม	151,530	100.00	268,869	100.00	420,399	100.00

จำนวนผู้เยี่ยมเยือน จำแนกตามจำนวนครั้งในการเดินทางเข้ามาท่องเที่ยวจังหวังนี้ในรอบ 1 ปี ปี 2549

จังหวัดพังงา

จำนวนครั้ง ของการเดินทาง	นักท่องเที่ยว						นักท่องเที่ยว						ผู้เยี่ยมเยือน					
	ไทย	ร้อยละ	ต่างประเทศ	ร้อยละ	รวม	ร้อยละ	ไทย	ร้อยละ	ต่างประเทศ	ร้อยละ	รวม	ร้อยละ	ไทย	ร้อยละ	ต่างประเทศ	ร้อยละ	รวม	ร้อยละ
1 ครั้ง	224,608	73.39	54,637	36.06	279,245	61.03	208,913	70.82	79,556	29.59	288,469	51.16	433,521	72.13	134,193	31.92	567,714	55.58
2 ครั้ง	47,581	15.55	55,520	36.64	103,101	22.53	56,115	19.02	114,767	42.69	170,882	30.31	103,696	17.25	170,287	40.51	273,983	26.82
3 ครั้ง	19,698	6.44	33,941	22.40	53,639	11.72	5,018	1.70	48,885	18.18	53,903	9.56	24,716	4.11	82,826	19.70	107,542	10.53
4 ครั้ง	6,615	2.16	5,015	3.31	11,630	2.54	18,651	6.32	21,415	7.96	40,066	7.11	25,266	4.20	26,430	6.29	51,696	5.06
5 ครั้ง	3,750	1.23	993	0.66	4,743	1.04	743	0.25	2,274	0.85	3,017	0.54	4,493	0.75	3,267	0.78	7,760	0.76
มากกว่า 5 ครั้ง	3,794	1.23	1,424	0.93	5,218	1.14	5,563	1.89	1,972	0.73	7,535	1.32	9,357	1.56	3,396	0.80	12,753	1.25
รวม	306,046	100.00	151,530	100.00	457,576	100.00	295,003	100.00	268,869	100.00	563,872	100.00	601,049	100.00	420,399	100.00	1,021,448	100.00
จำนวนครั้งเฉลี่ย/ปี	1.46	-	1.99	-	1.63	-	1.52	-	2.10	-	1.80	-	1.49	-	2.06	-	1.72	-

จำนวนผู้เยี่ยมชม จำนวนตามจำนวนผู้ร่วมเดินทาง ปี 2549

จังหวัดพังงา

จำนวนผู้ร่วมเดินทาง	นักท่องเที่ยว						นักท่องเที่ยว						ผู้เยี่ยมชม					
	ไทย	ร้อยละ	ต่างประเทศ	ร้อยละ	รวม	ร้อยละ	ไทย	ร้อยละ	ต่างประเทศ	ร้อยละ	รวม	ร้อยละ	ไทย	ร้อยละ	ต่างประเทศ	ร้อยละ	รวม	ร้อยละ
คนเดียว	24,813	8.11	16,134	10.65	40,947	8.95	29,113	9.87	32,627	12.13	61,740	10.95	53,926	8.97	48,761	11.60	102,687	10.05
2 คน	77,639	25.37	59,455	39.24	137,094	29.96	104,094	35.29	101,799	37.86	205,893	36.51	181,733	30.24	161,254	38.36	342,987	33.58
3 คน	72,739	23.77	39,471	26.05	112,210	24.52	55,578	18.84	26,427	9.83	82,005	14.54	128,317	21.35	65,898	15.68	194,215	19.01
4 คน	53,744	17.56	17,963	11.85	71,707	15.67	38,255	12.97	25,754	9.58	64,009	11.35	91,999	15.31	43,717	10.40	135,716	13.29
5 คน	29,131	9.52	3,494	2.31	32,625	7.13	8,935	3.03	17,710	6.59	26,645	4.73	38,066	6.33	21,204	5.04	59,270	5.80
6 - 10 คน	38,553	12.60	9,319	6.15	47,872	10.46	41,387	14.03	24,299	9.04	65,686	11.65	79,940	13.30	33,618	8.00	113,558	11.12
มากกว่า 10 คน	9,427	3.07	5,694	3.75	15,121	3.31	17,641	5.97	40,253	14.97	57,894	10.27	27,068	4.50	45,947	10.92	73,015	7.15
รวม	306,046	100.00	151,530	100.00	457,576	100.00	295,003	100.00	268,869	100.00	563,872	100.00	601,049	100.00	420,399	100.00	1,021,448	100.00
จำนวนคน/กลุ่ม	3.80	-	3.13	-	3.58	-	3.76	-	4.11	-	3.93	-	3.78	-	3.75	-	3.77	-

จำนวนผู้เยี่ยมเยือน จำแนกตามความสัมพันธ์กับผู้ร่วมเดินทาง ปี 2549

จังหวัดพังงา

ความสัมพันธ์ กับผู้ร่วมเดินทาง	นักท่องเที่ยว						นักท่องเที่ยว						ผู้เยี่ยมเยือน					
	ไทย	ร้อยละ	ต่างประเทศ	ร้อยละ	รวม	ร้อยละ	ไทย	ร้อยละ	ต่างประเทศ	ร้อยละ	รวม	ร้อยละ	ไทย	ร้อยละ	ต่างประเทศ	ร้อยละ	รวม	ร้อยละ
คนเดียว	24,813	8.11	16,134	10.65	40,947	8.95	29,113	9.87	32,627	12.13	61,740	10.95	53,926	8.97	48,761	11.60	102,687	10.05
เพื่อน	135,482	44.27	44,983	29.69	180,465	39.44	148,540	50.35	81,619	30.36	230,159	40.82	284,022	47.25	126,602	30.11	410,624	40.20
แฟน	13,931	4.55	49,650	32.77	63,581	13.90	7,947	2.69	63,890	23.76	71,837	12.74	21,878	3.64	113,540	27.01	135,418	13.26
ครอบครัว	79,510	25.98	21,601	14.26	101,111	22.10	75,224	25.50	40,749	15.16	115,973	20.57	154,734	25.74	62,350	14.83	217,084	21.25
ญาติ	40,185	13.13	11,015	7.27	51,200	11.19	29,133	9.88	23,486	8.74	52,619	9.33	69,318	11.53	34,501	8.21	103,819	10.16
กลุ่มที่ทำงาน	12,125	3.96	8,147	5.36	20,272	4.42	5,046	1.71	26,498	9.85	31,544	5.59	17,171	2.87	34,645	8.24	51,816	5.08
รวม	306,046	100.00	151,530	100.00	457,576	100.00	295,003	100.00	268,869	100.00	563,872	100.00	601,049	100.00	420,399	100.00	1,021,448	100.00

จำนวนผู้เยี่ยมชมออนไลน์ จำแนกตามวัตถุประสงค์หลักของการเดินทาง ปี 2549

จังหวัดพังงา

วัตถุประสงค์หลัก ของการเดินทาง	นักท่องเที่ยว						นักท่องเที่ยว						ผู้เยี่ยมชม					
	ไทย	ร้อยละ	ต่างประเทศ	ร้อยละ	รวม	ร้อยละ	ไทย	ร้อยละ	ต่างประเทศ	ร้อยละ	รวม	ร้อยละ	ไทย	ร้อยละ	ต่างประเทศ	ร้อยละ	รวม	ร้อยละ
1. ท่องเที่ยว/พักผ่อน	186,305	60.87	133,867	88.34	320,172	69.97	196,785	66.71	214,368	79.73	411,153	72.92	383,090	63.74	348,235	82.83	731,325	71.60
2. ประชุม/อบรม/สัมมนา/ดูงาน	13,888	4.54	2,796	1.85	16,684	3.65	13,151	4.46	6,262	2.33	19,413	3.44	27,039	4.50	9,058	2.15	36,097	3.53
3. ติดต่อธุรกิจ	14,217	4.65	6,765	4.46	20,982	4.59	22,926	7.77	17,435	6.48	40,361	7.16	37,143	6.18	24,200	5.76	61,343	6.01
4. ปฏิบัติราชการ	13,267	4.33	1,283	0.85	14,550	3.18	21,654	7.34	2,718	1.01	24,372	4.32	34,921	5.81	4,001	0.95	38,922	3.81
5. เยี่ยมญาติ/เพื่อน	77,748	25.40	4,864	3.21	82,612	18.05	39,977	13.55	20,301	7.55	60,278	10.69	117,725	19.59	25,165	5.99	142,890	13.99
6. ชมนิทรรศการ/แสดงสินค้า	621	0.20	-	-	621	0.14	510	0.17	-	-	510	0.09	1,131	0.18	-	-	1,131	0.11
7. ได้รับรางวัล	-	-	438	0.29	438	0.10	-	-	789	0.29	789	0.14	-	-	1,227	0.29	1,227	0.12
8. อื่น ๆ	-	0.01	1,517	1.00	1,517	0.32	-	-	6,996	2.61	6,996	1.24	-	-	8,513	2.03	8,513	0.83
รวมทั้งหมด	306,046	100.00	151,530	100.00	457,576	100.00	295,003	100.00	268,869	100.00	563,872	100.00	601,049	100.00	420,399	100.00	1,021,448	100.00

จำนวนผู้เยี่ยมชมออนไลน์ จำแนกตามจำนวนจังหวัดที่รวมอยู่ในการเดินทางแต่ละครั้ง ปี 2549

จังหวัดพังงา

จำนวนจังหวัดที่ รวมอยู่ในการเดินทาง	นักท่องเที่ยว						นักท่องเที่ยว						ผู้เยี่ยมชม					
	ไทย	ร้อยละ	ต่างประเทศ	ร้อยละ	รวม	ร้อยละ	ไทย	ร้อยละ	ต่างประเทศ	ร้อยละ	รวม	ร้อยละ	ไทย	ร้อยละ	ต่างประเทศ	ร้อยละ	รวม	ร้อยละ
1 จังหวัด	173,654	56.74	23,452	15.48	197,106	43.08	149,670	50.74	58,734	21.84	208,404	36.96	323,324	53.79	82,186	19.55	405,510	39.70
2 จังหวัด	77,152	25.21	93,909	61.97	171,061	37.38	85,135	28.86	161,159	59.94	246,294	43.68	162,287	27.00	255,068	60.67	417,355	40.86
3 จังหวัด	51,430	16.80	31,402	20.72	82,832	18.10	60,198	20.40	48,976	18.22	109,174	19.36	111,628	18.57	80,378	19.12	192,006	18.80
4 จังหวัด	3,810	1.25	2,767	1.83	6,577	1.44	-	-	-	-	-	-	3,810	0.64	2,767	0.66	6,577	0.64
5 จังหวัด	-	-	-	-	-	-	-	-	-	-	-	-	-	-	-	-	-	-
มากกว่า 5 จังหวัด	-	-	-	-	-	-	-	-	-	-	-	-	-	-	-	-	-	-
รวม	306,046	100.00	151,530	100.00	457,576	100.00	295,003	100.00	268,869	100.00	563,872	100.00	601,049	100.00	420,399	100.00	1,021,448	100.00
จำนวนจังหวัดเฉลี่ย/ครั้ง	1.63	-	2.09	-	1.78	-	1.70	-	1.96	-	1.82	-	1.66	-	2.01	-	1.80	-

จำนวนผู้เยี่ยมชมออนไลน์ จำนวนตามกิจกรรมที่กระทำระหว่างท่องเที่ยวในจังหวัดนี้ ปี 2549
จังหวัดพังงา

กิจกรรมที่ร่วมกระทำ ระหว่างอยู่ในจังหวัด	สัดส่วนของการเข้าร่วมกิจกรรม		
	ไทย	ต่างประเทศ	รวม
1. ท่องเที่ยวทั่วไป	95.95	85.68	91.73
2. ซื้อสินค้าและของที่ระลึก	32.65	30.30	31.69
3. กิจกรรมเชิงผจญภัย	16.36	7.73	12.81
4. กิจกรรมทางน้ำ	51.10	27.53	41.40
5. ท่องเที่ยวเชิงนิเวศ	19.75	10.46	15.93
6. กิจกรรมเชิงสุขภาพ	9.40	6.42	8.17
7. กิจกรรมด้านกีฬา	1.06	1.14	1.09
8. นันทนาการ/บันเทิง	1.44	0.00	0.85
9. กิจกรรมเชิงวัฒนธรรม	14.62	14.58	14.61
10. อื่น ๆ (เกษตร ปฏิบัติธรรม)	5.70	9.51	7.27

จำนวนผู้เยี่ยมชมออนไลน์ จำนวนตามสถานที่ท่องเที่ยว ปี 2549
จังหวัดพังงา

สถานที่ท่องเที่ยว	สัดส่วนการเข้าแหล่งท่องเที่ยวหลัก		
	ไทย	ต่างประเทศ	รวม
อุทยานแห่งชาติอ่าวพังงา	52.34	59.33	55.22
อุทยานเขาหลัก-ลำรู่	30.20	27.81	29.21
อุทยานแห่งชาติหมู่เกาะสิมิลัน	24.40	15.85	20.88
อุทยานแห่งชาติเกาะสุรินทร์	23.41	16.52	20.57
เกาะยาว	16.89	16.75	16.83
วนอุทยานสระนางมโนห์รา	16.15	14.79	15.59
น้ำตกโตนปลิวรรด	5.56	5.98	5.74
อุทยานแห่งชาติลำปี ทัายเหมือง	1.84	2.16	1.97

ข้อมูลสถานพักแรมในพังกา

มกราคม-ธันวาคม

	2549	2548	อัตราการเปลี่ยนแปลง
จำนวนโรงแรม(แห่ง)	121	74	+ 63.51
ในเขตอำเภอเมือง	11	8	+ 37.50
นอกเขตอำเภอเมือง*	48	41	+ 17.07
เขาหลักและบริเวณใกล้เคียง	62	25	+ 148.00
จำนวนห้องพัก(ห้อง)	4,445	2,751	+ 61.58
ในเขตอำเภอเมือง	353	178	+ 98.31
นอกเขตอำเภอเมือง*	1,252	916	+ 36.68
เขาหลักและบริเวณใกล้เคียง	2,840	1,657	+ 71.39
อัตราการเข้าพักเฉลี่ย(%)	31.94	29.04	+ 2.90
ในเขตอำเภอเมือง	43.10	45.81	- 2.71
นอกเขตอำเภอเมือง*	30.85	35.33	- 4.48
เขาหลักและบริเวณใกล้เคียง	31.03	23.76	+ 7.27
จำนวนนทท.ที่พักโรงแรม(คน)	273,127	247,119	+ 10.52
ในเขตอำเภอเมือง	56,055	43,205	+ 29.74
นอกเขตอำเภอเมือง*	123,292	131,332	- 6.12
เขาหลักและบริเวณใกล้เคียง	93,780	72,582	+ 29.21
ระยะพำนักเฉลี่ย(วัน)	2.82	1.86	+ 0.95
ในเขตอำเภอเมือง	1.14	1.34	- 0.20
นอกเขตอำเภอเมือง*	2.06	1.53	+ 0.53
เขาหลักและบริเวณใกล้เคียง	4.81	2.77	+ 2.04
จำนวนคนต่อห้อง	2.03	1.99	+ 0.03
ในเขตอำเภอเมือง	2.16	2.00	+ 0.16
นอกเขตอำเภอเมือง*	2.00	2.00	+ 0.00
เขาหลักและบริเวณใกล้เคียง	2.02	1.98	+ 0.04

หมายเหตุ :นอกเมืองรวมข้อมูลของเกาะยาวใหญ่ ยาวน้อย อ่าวพังกา เกาะลวะใหญ่ โศกลอย บ่อคาน หาดท้ายเหมือง

ทับละมุ คุระบุรี เกาะพระทอง หมู่เกาะสิมิลัน หมู่เกาะสุรินทร์ เกาะปอดะ

Occupancy Rate of Accommodation Establishments in Phang nga 2006

Month	Hotel			Grand Total
	Muang Disitc	Others	Tha Kua Pha	
January	63.81	64.90	51.42	56.51
February	62.81	66.38	61.24	63.00
March	60.73	39.78	56.97	51.62
April	56.00	36.88	19.54	27.28
May	39.00	34.44	20.18	25.90
June	52.90	10.75	10.77	13.22
Total(Jan.-Jun.)	55.88	42.19	36.69	39.59
July	21.95	8.68	13.10	12.24
August	35.41	23.01	19.54	21.46
September	36.18	16.68	16.68	17.75
October	27.95	27.95	27.95	27.96
November	28.04	24.13	34.56	31.10
December	32.45	24.64	36.84	33.06
Total(Jul.-Dec.)	30.33	20.85	24.78	20.51
Grand Total	43.10	31.52	30.73	31.94

Guest Arrivals at Accommodation Establishments Phangnga

Nationality	January - December		
	2006	2005	Δ(%)
Thai	135,595	211,678	- 35.94
Malaysia	473	289	+ 63.67
Singapore	828	2,194	- 62.26
China	5,336	1,474	+ 262.01
Hong Kong	720	309	+ 133.01
Japan	2,574	1,185	+ 117.22
Korea	2,942	2,897	+ 1.55
Taiwan	1,536	140	+ 997.14
Austria	3,186	771	+ 313.23
Belgium	2,911	433	+ 572.29
Denmark	3,833	313	+ 1124.60
France	5,020	1,148	+ 337.28
Germany	24,610	4,756	+ 417.45
Italy	2,434	163	+ 1393.25
Netherlands	4,553	875	+ 420.34
Sweden	20,783	830	+ 2403.98
Switzerland	10,784	2,091	+ 415.73
U.K.	13,659	2,459	+ 455.47
U.S.A.	6,994	3,784	+ 84.83
Canada	3,006	676	+ 344.67
Middle East	895	72	+ 1143.06
Australia	6,848	1,405	+ 387.40
New Zealand	1,568	125	+ 1154.40
India	137	222	- 38.29
Russia	1,193	58	+ 1956.90
East Europe	705	642	+ 9.81
Indonesia	46	40	+ 15.00
Philippines	205	206	- 0.49
Finland	1,956	8	+ 24350.00
Norway	1,179	136	+ 766.91
Spain	462	31	+ 1390.32
Africa	65	21	+ 209.52
Myanmar	67	42	+ 59.52
Israel	101	70	+ 44.29
Loas	-	-	-
Vietnam	9	-	-
Others	5,914	5,576	+ 6.06
Total	273,127	247,119	+ 10.52
Thai	135,595	211,678	- 35.94
Foreigners	137,532	35,441	+ 288.06

Guest Arrivals at Accommodation Establishments in Phangnga 2006

Total

Nationality	Total	Jan.	Feb.	Mar.	Apr.	May	Jun.	Jan.-Jun.	Jul.	Aug.	Sep.	Oct.	Nov.	Dec.	Jul.-Dec.
Thai	135,595	12,623	10,072	19,915	13,880	9,370	11,110	76,970	5,788	6,556	10,163	10,098	14,080	11,940	58,625
Malaysia	473	-	140	32	114	-	50	336	14	35	8	64	6	10	137
Singapore	828	62	91	121	72	156	24	526	33	22	28	123	35	61	302
China	5,336	60	157	127	44	1	82	471	10	336	235	2,476	1,439	369	4,865
Hong Kong	720	41	5	36	33	43	-	158	156	101	71	45	23	166	562
Japan	2,574	721	636	224	59	60	142	1,842	25	117	96	57	327	110	732
Korea	2,942	67	98	94	-	6	117	382	17	852	84	409	741	457	2,560
Taiwan	1,536	28	16	-	-	15	-	59	14	65	217	836	270	75	1,477
Austria	3,186	66	162	305	364	1,278	4	2,179	56	30	98	263	340	220	1,007
Belgium	2,911	158	199	238	438	1,473	35	2,541	100	33	54	33	109	41	370
Denmark	3,833	426	386	432	678	903	-	2,825	66	68	127	232	269	246	1,008
France	5,020	272	914	313	420	1,608	9	3,536	596	197	84	126	330	151	1,484
Germany	24,610	2,378	3,151	3,454	2,263	3,053	514	14,813	264	632	2,078	1,616	2,783	2,424	9,797
Italy	2,434	282	128	420	297	951	3	2,081	60	23	109	27	23	111	353
Netherlands	4,553	202	369	408	374	1,378	86	2,817	612	95	111	265	395	258	1,736
Sweden	20,783	2,039	3,760	2,870	1,350	3,335	158	13,512	303	710	671	165	2,023	3,399	7,271
Switzerland	10,784	1,166	1,786	1,906	549	2,270	59	7,736	404	300	444	470	899	531	3,048
U.K.	13,659	1,422	2,175	1,949	414	3,035	173	9,168	266	460	459	1,212	944	1,150	4,491
U.S.A.	6,994	582	1,185	1,175	182	1,232	280	4,636	196	241	321	388	607	605	2,358
Canada	3,006	219	367	714	195	699	42	2,236	38	62	194	112	204	160	770
Middle East	895	14	33	-	-	9	-	56	201	6	621	5	-	6	839
Australia	6,848	937	981	295	169	2,015	265	4,662	163	178	691	455	385	314	2,186
New Zealand	1,568	69	147	13	230	740	-	1,199	11	25	5	245	5	78	369
India	137	-	31	30	3	-	12	76	43	5	7	3	-	3	61
Russia	1,193	141	84	-	-	-	14	239	36	786	-	47	50	35	954
East Europe	705	161	88	-	145	-	102	496	3	15	-	2	150	39	209
Indonesia	46	11	-	-	-	-	26	37	3	-	-	-	5	1	9
Philippines	205	6	14	-	-	5	5	30	56	7	-	-	75	37	175
Finland	1,956	183	11	73	277	85	-	629	38	2	20	24	650	593	1,327
Norway	1,179	174	83	97	174	-	-	528	41	14	37	53	193	313	651
Spain	462	158	22	12	28	22	21	263	23	4	3	2	154	13	199
Africa	65	8	20	-	-	-	-	28	9	3	-	2	2	21	37
Myanmar	67	13	-	-	-	1	-	14	-	-	-	-	8	45	53
Israel	101	-	57	12	-	3	5	77	2	10	3	2	7	-	24
Loas	-	-	-	-	-	-	-	-	-	-	-	-	-	-	-
Vietnam	9	-	-	-	-	-	6	6	-	3	-	-	-	-	3
Others	5,914	889	453	481	448	498	227	2,996	290	461	652	350	269	896	2,918
Total	273,127	25,578	27,821	35,746	23,200	34,244	13,571	160,160	9,937	12,454	17,691	20,207	27,800	24,878	112,967

Guest Arrivals at Accommodation Establishments in Phangnga 2006

Muang Disitc

Nationality	Total	Jan.	Feb.	Mar.	Apr.	May	Jun.	Jan.-Jun.	Jul.	Aug.	Sep.	Oct.	Nov.	Dec.	Jul.-Dec.
Thai	51,149	2,127	5,702	6,429	5,195	3,754	5,575	28,782	2,323	2,164	3,547	2,414	6,082	5,837	22,367
Malaysia	49	-	7	20	-	-	10	37	-	12	-	-	-	-	12
Singapore	-	-	-	-	-	-	-	-	-	-	-	-	-	-	-
China	6	-	-	-	-	-	-	-	-	-	-	-	-	6	6
Hong Kong	-	-	-	-	-	-	-	-	-	-	-	-	-	-	-
Japan	57	2	-	-	11	-	-	13	-	-	44	-	-	-	44
Korea	13	-	7	-	-	6	-	13	-	-	-	-	-	-	-
Taiwan	-	-	-	-	-	-	-	-	-	-	-	-	-	-	-
Austria	60	-	34	20	-	-	-	54	-	-	-	-	-	6	6
Belgium	154	-	14	13	82	3	-	112	-	-	-	-	42	-	42
Denmark	142	20	95	13	5	-	-	133	-	-	9	-	-	-	9
France	227	20	27	34	16	20	-	117	-	-	-	3	78	29	110
Germany	690	29	81	61	208	115	31	525	7	16	13	15	49	65	165
Italy	60	-	14	13	33	-	-	60	-	-	-	-	-	-	-
Netherlands	202	31	14	13	44	-	-	102	-	31	15	4	21	29	100
Sweden	1,180	1,037	41	20	11	-	-	1,109	-	-	3	8	42	18	71
Switzerland	337	221	20	13	38	9	-	301	-	-	-	-	18	18	36
U.K.	572	211	34	20	170	78	-	513	-	-	-	-	35	24	59
U.S.A.	290	8	54	40	66	66	-	234	-	-	-	2	28	26	56
Canada	78	4	14	-	27	6	-	51	5	-	1	-	21	-	27
Middle East	15	-	-	-	-	9	-	9	-	-	-	-	-	6	6
Australia	225	35	81	34	38	-	10	198	2	-	1	8	7	9	27
New Zealand	17	4	-	13	-	-	-	17	-	-	-	-	-	-	-
India	-	-	-	-	-	-	-	-	-	-	-	-	-	-	-
Russia	-	-	-	-	-	-	-	-	-	-	-	-	-	-	-
East Europe	71	-	-	-	71	-	-	71	-	-	-	-	-	-	-
Indonesia	10	-	-	-	-	-	-	10	-	-	-	-	-	-	-
Philippines	-	-	-	-	-	-	-	-	-	-	-	-	-	-	-
Finland	12	-	-	-	-	12	-	12	-	-	-	-	-	-	-
Norway	25	-	14	-	11	-	-	25	-	-	-	-	-	-	-
Spain	6	-	-	-	-	6	-	6	-	-	-	-	-	-	-
Africa	-	-	-	-	-	-	-	-	-	-	-	-	-	-	-
Myanmar	-	-	-	-	-	-	-	-	-	-	-	-	-	-	-
Israel	3	-	-	-	-	3	-	3	-	-	-	-	-	-	-
Loas	-	-	-	-	-	-	-	-	-	-	-	-	-	-	-
Vietnam	-	-	-	-	-	-	-	-	-	-	-	-	-	-	-
Others	405	176	88	-	-	-	-	264	5	39	6	0	35	56	141
Total	56,055	3,925	6,341	6,756	6,026	4,087	5,636	32,771	2,342	2,262	3,639	2,454	6,458	6,129	23,284

Guest Arrivals at Accommodation Establishments in Phangnga 2006

Others

Nationality	Total	Jan.	Feb.	Mar.	Apr.	May	Jun.	Jan.-Jun.	Jul.	Aug.	Sep.	Oct.	Nov.	Dec.	Jul.-Dec.
Thai	56,841	8,168	1,932	5,596	6,194	2,434	3,860	28,184	3,005	4,203	6,123	5,786	5,271	4,269	28,657
Malaysia	216	-	92	-	114	-	-	206	-	-	-	10	-	-	10
Singapore	92	-	-	-	13	-	-	13	17	4	-	43	15	-	79
China	4,925	56	67	91	20	1	-	235	-	309	205	2,402	1,419	355	4,690
Hong Kong	389	-	-	-	33	6	-	39	-	100	62	5	23	160	350
Japan	608	-	-	-	13	1	132	254	-	8	-	10	308	28	354
Korea	2,410	56	75	76	-	-	37	244	-	830	62	362	713	199	2,166
Taiwan	1,486	28	-	-	-	-	-	28	-	62	217	834	270	75	1,458
Austria	1,531	-	21	152	234	951	-	1,358	17	-	25	5	120	6	173
Belgium	1,311	141	100	152	120	726	22	1,261	-	-	-	-	30	20	50
Denmark	1,828	366	192	182	314	635	-	1,689	-	-	12	-	68	59	139
France	2,575	169	317	182	201	1,305	-	2,174	66	42	12	57	165	59	401
Germany	7,838	380	995	1,004	388	2,306	227	5,300	88	73	1,242	167	676	292	2,538
Italy	1,317	183	92	152	87	735	-	1,249	17	-	-	-	8	43	68
Netherlands	2,530	141	108	213	174	1,103	59	1,798	165	0	-	172	255	140	732
Sweden	9,555	845	1,558	1,734	114	2,658	73	6,982	44	77	-	48	713	1,691	2,573
Switzerland	5,609	789	1,008	1,171	314	1,852	22	5,156	83	-	-	38	285	47	453
U.K.	5,937	887	1,041	1,171	100	2,392	29	5,620	66	89	-	33	90	39	317
U.S.A.	3,227	394	454	395	13	958	88	2,302	99	27	37	71	383	308	925
Canada	1,914	141	250	684	94	537	15	1,721	11	-	25	24	90	43	193
Middle East	621	-	-	-	-	-	-	-	-	-	621	-	-	-	621
Australia	3,722	803	292	61	87	1,621	37	2,901	61	12	621	5	75	47	821
New Zealand	884	-	142	-	-	718	-	860	-	-	-	24	-	-	24
India	11	-	-	-	-	-	-	-	11	-	-	-	-	-	11
Russia	943	141	-	-	-	-	-	141	-	772	-	10	-	20	802
East Europe	329	141	-	-	-	-	-	141	-	-	-	-	150	38	188
Indonesia	-	-	-	-	-	-	-	-	-	-	-	-	-	-	-
Philippines	101	-	-	-	-	5	-	5	17	4	-	-	75	-	96
Finland	425	141	-	61	174	6	-	382	-	-	-	-	-	43	43
Norway	445	141	58	30	13	-	-	242	-	-	12	10	90	91	203
Spain	339	141	8	-	7	1	15	172	17	-	-	-	150	-	167
Africa	6	-	-	-	-	-	-	-	6	-	-	-	-	-	6
Myanmar	9	-	-	-	-	1	-	1	-	-	-	-	8	-	8
Israel	-	-	-	-	-	-	-	-	-	-	-	-	-	-	-
Loas	-	-	-	-	-	-	-	-	-	-	-	-	-	-	-
Vietnam	-	-	-	-	-	-	-	-	-	-	-	-	-	-	-
Others	3,318	648	212	335	421	52	183	1,851	55	343	534	157	15	363	1,467
Total	123,292	14,900	9,122	13,442	9,242	21,004	4,799	72,227	3,845	6,955	9,810	10,273	11,465	8,435	50,783

Guest Arrivals at Accommodation Establishments in Phangnga 2006

Others (Amphur Thakuapha)

Nationality	Total	Jan.	Feb.	Mar.	Apr.	May	Jun.	Jan.-Jun.	Jul.	Aug.	Sep.	Oct.	Nov.	Dec.	Jul.-Dec.
Thai	27,605	2,328	2,438	7,890	2,491	3,182	1,675	20,004	460	189	493	1,898	2,727	1,834	7,601
Malaysia	208	0	41	12	-	-	40	93	14	23	8	54	6	10	115
Singapore	736	62	91	121	59	156	24	513	16	18	28	80	20	61	223
China	405	4	90	36	24	-	82	236	10	27	30	74	20	8	169
Hong Kong	331	41	5	36	-	37	-	119	156	1	9	40	-	6	212
Japan	1,909	719	528	224	35	59	10	1,575	25	109	52	47	19	82	334
Korea	519	11	16	18	-	-	80	125	17	22	22	47	28	258	394
Taiwan	50	-	16	-	-	15	-	31	14	3	-	2	-	-	19
Austria	1,595	66	107	133	130	327	4	767	39	30	73	258	220	208	828
Belgium	1,446	17	85	73	236	744	13	1,168	100	33	54	33	37	21	278
Denmark	1,863	40	99	237	359	268	0	1,003	66	68	106	232	201	187	860
France	2,218	83	570	97	203	283	9	1,245	530	155	72	66	87	63	973
Germany	16,082	1,969	2,075	2,389	1,667	632	256	8,988	169	543	823	1,434	2,058	2,067	7,094
Italy	1,057	99	22	255	177	216	3	772	43	23	109	27	15	68	285
Netherlands	1,821	30	247	182	156	275	27	917	447	64	96	89	119	89	904
Sweden	10,048	157	2,161	1,116	1,225	677	85	5,421	259	633	668	109	1,268	1,690	4,627
Switzerland	4,838	156	758	722	197	409	37	2,279	321	300	444	432	596	466	2,559
U.K.	7,150	324	1,100	758	144	565	144	3,035	200	371	459	1,179	819	1,087	4,115
U.S.A.	3,477	180	677	740	103	208	192	2,100	97	214	284	315	196	271	1,377
Canada	1,014	74	103	30	74	156	27	464	22	62	168	88	93	117	550
Middle East	259	14	33	-	-	-	-	47	201	6	-	5	-	-	212
Australia	2,901	99	608	200	44	394	218	1,563	100	166	69	442	303	258	1,338
New Zealand	667	65	5	-	230	22	-	322	11	25	5	221	5	78	345
India	126	-	31	30	3	-	12	76	32	5	7	3	-	3	50
Russia	250	-	84	-	-	-	14	98	36	14	-	37	50	15	152
East Europe	305	20	88	-	74	-	102	284	3	15	-	2	-	1	21
Indonesia	36	11	-	-	-	-	16	27	3	-	-	-	5	1	9
Philippines	104	6	14	-	-	-	5	25	39	3	-	-	-	37	79
Finland	1,519	42	11	12	103	67	-	235	38	2	20	24	650	550	1,284
Norway	709	33	11	67	150	-	-	261	41	14	25	43	103	222	448
Spain	117	17	14	12	21	15	6	85	6	4	3	2	4	13	32
Africa	59	8	20	-	-	-	-	28	3	3	-	2	2	21	31
Myanmar	58	13	-	-	-	-	-	13	-	-	-	-	-	45	45
Israel	98	-	57	12	-	-	5	74	2	10	3	2	7	-	24
Loas	-	-	-	-	-	-	-	-	-	-	-	-	-	-	-
Vietnam	9	-	-	-	-	-	6	6	-	3	-	-	-	-	3
Others	2,191	65	153	146	27	446	44	881	230	79	112	193	219	477	1,310
Total	93,780	6,753	12,358	15,548	7,932	9,153	3,136	54,498	3,750	3,237	4,242	7,480	9,877	10,314	38,900

สถิติท่องเที่ยวภายในประเทศปี ๒๕๔๘

ภาคใต้

จังหวัดพัทลุง

สถานการณ์ท่องเที่ยวในจังหวัดพัทลุง

ภาพรวมการเดินทางท่องเที่ยวในจังหวัดพัทลุงในปี 2549 มีการขยายตัวเพิ่มขึ้นมากกว่าปีที่แล้วร้อยละ 11.97 ทั้งนี้ส่วนหนึ่งมาจากการสร้างสะพานยกระดับเทียบทะเลน้อย เพื่อชมทัศนียภาพรอบทะเลสาบ ซึ่งได้รับความสนใจจากนักท่องเที่ยวเป็นอย่างดี ประกอบกับการมีกิจกรรมส่งเสริมการท่องเที่ยวในพื้นที่ อาทิ เทศกาลล่องเรือ แล่นกทะเลน้อย และงานประเพณีแข่งโพน-ลากพระ ยังคงมีเสน่ห์ดึงดูดนักท่องเที่ยวให้เดินทางเข้ามาเยี่ยมชม นอกจากนี้ ยังได้รับแรงเกื้อหนุนจากกลุ่มประชุมสัมมนาทั้งในพื้นที่และจังหวัดใกล้เคียง รวมทั้งกลุ่มเยาวชนที่เดินทางมาทัศนศึกษาหาความรู้ที่ทะเลน้อย ทำให้กระแสการเดินทางท่องเที่ยวอยู่ในทิศทางที่ดี โดยตลาดหลักยังคงเป็นผู้เยี่ยมเยือนคนไทยที่มีการเติบโตในทิศทางบวกอยู่ที่ร้อยละ 12.46 และส่วนใหญ่เป็นการเดินทางท่องเที่ยวภายในภูมิภาคเดียวกันมากที่สุด ขณะที่นักท่องเที่ยวจากภูมิภาคอื่นๆ มีการปรับตัวลดลงมาก เนื่องจากปัจจัยลบต่างๆ อาทิ การก่อความไม่สงบใน 3 จังหวัดชายแดนภาคใต้ที่ลุกลามขยายวงไปยังจังหวัดใกล้เคียง ได้สร้างความหวั่นวิตกให้กับนักท่องเที่ยว อีกทั้งภาวะความผันผวนของราคาน้ำมัน ก็มีส่วนให้นักท่องเที่ยวเริ่มระมัดระวังในการใช้จ่ายมากขึ้น และเปลี่ยนจุดหมายปลายทางไปยังแหล่งท่องเที่ยวระยะใกล้แทน

ในการเดินทางท่องเที่ยวแต่ละครั้งนักท่องเที่ยวมีระยะเวลาพำนักเฉลี่ย 1.96 วัน และจากจำนวนนักท่องเที่ยว คีนพัก และค่าใช้จ่ายแต่ละวันประมาณ 921.18 บาท ซึ่งส่วนใหญ่เป็นการใช้จ่ายเพื่อค่าอาหาร/เครื่องดื่ม และช้อปปิ้ง โดยก่อให้เกิดรายได้ 310.73 ล้านบาท ส่วนนักท่องเที่ยวมีค่าใช้จ่ายเฉลี่ยต่อคนต่อวันประมาณ 529.45 บาท และมีรายได้ 146 ล้านบาท เมื่อรวมรายได้ทั้งหมดที่เกิดจากการท่องเที่ยวภายในจังหวัดพัทลุง คิดเป็นเม็ดเงินเท่ากับ 456.73 ล้านบาท เพิ่มขึ้นจากปีที่ผ่านมา โดยมีค่าใช้จ่ายระหว่างอยู่ในจังหวัดนี้ประมาณ 744.99 บาท

และจากกระแสการเดินทางที่มีทิศทางที่ดี ส่งผลให้ผู้ประกอบการลงทุนขยายจำนวนห้องพักเพิ่มขึ้นเป็น 358 ห้อง โดยมีอัตราการขยายตัวเพิ่มขึ้นมากถึงร้อยละ 15.48 และมีอัตราการเข้าพักเฉลี่ยทั้งปีร้อยละ 35.93 เพิ่มขึ้นจากปีที่ผ่านมาคิดเป็น 3.09

Internal Tourism in Phattalung

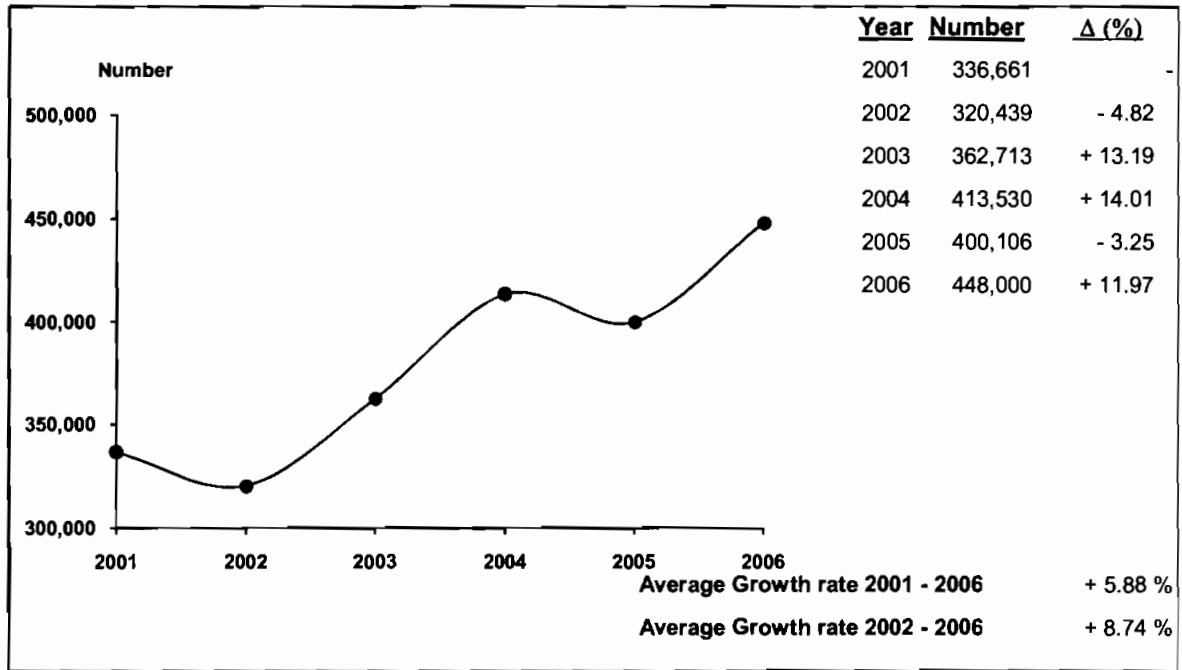

2006	2005	% Δ
------	------	-----



2006	2005	% Δ
------	------	-----

Visitors

	2006	2005	% Δ
Thai	445,894	396,497	+ 12.46
Foreigners	2,106	3,609	- 41.65

Sex

	2006	2005	% Δ
Male	177,687	207,366	- 14.31
Female	270,313	192,740	+ 40.25

Age

	2006	2005	% Δ
Under 25	53,141	63,976	- 16.94
25 - 34	157,261	128,057	+ 22.81
35 - 44	105,894	123,821	- 14.48
45 - 54	70,888	63,189	+ 12.18
55 and over	60,816	21,063	+ 188.73

Travel Arrangement

	2006	2005	% Δ
Group Tour	8,376	19,093	- 56.13
Non Group Tour	439,624	381,013	+ 15.38

Region of Residence

1. Thai

	2006	2005	% Δ
- Bangkok	26,720	36,544	- 26.88
- Central Region	3,697	18,970	- 80.51
- Eastern Region	1,873	13,654	- 86.28
- Western Region	1,382	4,656	- 70.32
- Northern Region	4,595	34,965	- 86.86
- Southern Region	405,000	265,944	+ 52.29
- Northeastern Region	2,627	21,764	- 87.93

2. Foreigners

	2006	2005	% Δ
- The Americas	271	101	+ 168.32
- Europe	1,016	797	+ 27.48
- Oceania	168	53	+ 216.98
- ASIA	637	2,451	- 74.01
- Middle East	1	90	- 98.89
- Africa	13	117	- 88.89

Mode of transport

	2006	2005	% Δ
Plane	-	-	-
Train	54,574	42,035	+ 29.83
Bus	55,482	40,816	+ 35.93
Automobile	337,944	317,255	+ 6.52
Others	-	-	-

Purpose of Visit

	2006	2005	% Δ
Holiday	395,306	319,959	+ 23.55
Business	16,444	40,707	- 59.60
Official Visit	8,853	14,027	- 36.89
Convention	18,157	19,860	- 8.58
Others	9,240	5,553	+ 66.40

Internal Tourism in Phattalung 2005 - 2006

Type of Data	2005	Δ (%)	2006	Δ (%)
Visitor	400,106	- 3.25	448,000	+ 11.97
Thai	396,497	- 3.53	445,894	+ 12.46
Foreigners	3,609	+ 42.37	2,106	- 41.65
Tourist	140,952	- 11.65	172,244	+ 22.20
Thai	140,224	- 11.74	171,447	+ 22.27
Foreigners	728	+ 8.82	797	+ 9.48
Excursionist	259,154	+ 2.03	275,756	+ 6.41
Thai	256,273	+ 1.65	274,447	+ 7.09
Foreigners	2,881	+ 54.39	1,309	- 54.56
Average Length of Stay (Day)	2.08	-	1.96	-
Thai	2.08	-	1.96	-
Foreigners	1.52	-	1.63	-
Average Expenditure (Baht/Person/Day)				
Visitor	730.96	+ 6.96	744.99	+ 1.92
Thai	731.51	+ 6.97	744.79	+ 1.82
Foreigners	654.47	+ 6.70	789.87	+ 20.69
Tourist	934.27	- 10.65	921.18	- 1.40
Thai	935.04	- 10.58	920.63	- 1.54
Foreigners	1,074.98	+ 3.49	1,062.37	- 1.17
Excursionist	499.78	+ 9.62	529.45	+ 5.94
Thai	499.86	+ 9.65	529.50	+ 5.93
Foreigners	492.88	+ 6.94	519.47	+ 5.39
Revenue (Million Baht)				
Visitor	403.43	- 2.36	456.73	+ 13.21
Thai	400.82	- 2.57	454.67	+ 13.43
Foreigners	2.61	+ 45.00	2.06	- 21.07
ACCOMMODATION ESTABLISHMENTS				
Establishments	7	+ 40.00	9	+ 28.57
Rooms	310	- 11.93	358	+ 15.48
Occupancy Rate (%)	32.86	- 7.45	35.95	+ 3.09
Average Length of Stay (Day)	1.57	0	1.28	- 0.29
Number of Guest Arrivals	49,155	- 32.88	87,625	+ 78.26
Thai	48,933	- 32.79	87,477	+ 78.77
Foreigners	222	- 47.39	148	- 33.33

สรุปข้อมูลผู้เยี่ยมเยือน ปี 2549

จังหวัดพัทลุง

รายการข้อมูล		ไทย	ต่างประเทศ	รวม
จำนวนผู้เยี่ยมเยือน		445,894	2,106	448,000
นักท่องเที่ยว		171,447	797	172,244
นักท่องเที่ยว		274,447	1,309	275,756
จำนวนผู้เยี่ยมเยือนจำแนกตามพาหนะการเดินทาง		445,894	2,106	448,000
ประเภท การเดินทาง	เครื่องบิน	-	-	-
	รถไฟ	54,125	449	54,574
	รถโดยสารประจำทาง	54,790	692	55,482
	รถส่วนตัว	336,979	965	337,944
	อื่น ๆ	-	-	-
จำนวนนักท่องเที่ยวจำแนกตามประเภทที่พัก		171,447	797	172,244
โรงแรม		87,477	148	87,625
เกสต์เฮาส์		-	-	-
บังกะโล/รีสอร์ท		-	-	-
บ้านญาติ/เพื่อน		62,870	309	63,179
ที่พักในอุทยานฯ		13,766	284	14,050
บ้านรับรองฯ		2,123	-	2,123
อื่น ๆ(อพาร์เมนท์ วัด เป็นต้น)		5,211	56	5,267
ระยะเวลาพำนักเฉลี่ยของนักท่องเที่ยว(วัน)		1.96	1.63	1.96
ค่าใช้จ่ายเฉลี่ย/คน/วัน(บาท)		744.79	789.87	744.99
นักท่องเที่ยว		920.63	1,062.37	921.18
นักท่องเที่ยว		529.50	519.47	529.45
รายได้(ล้านบาท)		454.67	2.06	456.73
นักท่องเที่ยว		309.35	1.38	310.73
นักท่องเที่ยว		145.32	0.68	146.00
จำนวนครั้งเฉลี่ยของการเดินทางในรอบปี(ครั้ง)		1.62	2.01	1.62
นักท่องเที่ยว		1.61	1.92	1.61
นักท่องเที่ยว		1.62	2.06	1.62

หมายเหตุ : ปี 2549 ค่าใช้จ่ายเฉลี่ยรายหมวดเป็นข้อมูลจากการสำรวจนักท่องเที่ยว ณ จุดเดินทางออกของจังหวัดนี้ โดยไม่นับรวมค่าพาหนะเดินทางระหว่างจังหวัด

และค่าใช้จ่ายบางหมวดที่มีการปรับค่าอื่นๆประกอบเช่นค่าที่พัก ปรับตามอัตราแลกเปลี่ยน ค่าอาหาร/เครื่องดื่มปรับตามค่าดัชนีผู้บริโภค ค่าบริการเดินทาง/

ค่าพาหนะการเดินทางปรับตามอัตราแลกเปลี่ยนแปลงค่าบริการนำเที่ยว ราคาน้ำมัน เป็นต้น

สรุปข้อมูลผู้เยี่ยมเยือน ปี 2549

จัดการเดินทางมาเอง

จังหวัดพัทลุง

รายการข้อมูล		ไทย	ต่างประเทศ	รวม
จำนวนผู้เยี่ยมเยือน		437,518	2,106	439,624
นักท่องเที่ยว		166,067	797	166,864
นักท่องเที่ยว		271,451	1,309	272,760
จำนวนผู้เยี่ยมเยือนจำแนกตามพาหนะการเดินทาง		437,518	2,106	439,624
ประเภท การเดินทาง	เครื่องบิน	-	-	-
	รถไฟ	54,125	449	54,574
	รถโดยสารประจำทาง	54,790	692	55,482
	รถส่วนตัว	328,603	965	329,568
	อื่น ๆ	-	-	-
จำนวนนักท่องเที่ยวจำแนกตามประเภทที่พัก		166,067	797	166,864
โรงแรม		82,097	148	82,245
เกสต์เฮาส์		-	-	-
บังกะโล/รีสอร์ท		-	-	-
บ้านญาติ/เพื่อน		62,870	309	63,179
ที่พักในอุทยานฯ		13,766	284	14,050
บ้านรับรองฯ		2,123	-	2,123
อื่น ๆ (อพาร์เมนท์ วัด เป็นต้น)		5,211	56	5,267
ระยะเวลาพักเฉลี่ยของนักท่องเที่ยว(วัน)		1.99	1.63	1.99
ค่าใช้จ่ายเฉลี่ย/คน/วัน(บาท)		747.92	789.87	748.11
นักท่องเที่ยว		925.53	1,062.37	926.06
นักท่องเที่ยว		531.59	519.47	531.53
รายได้(ล้านบาท)		450.32	2.06	452.38
นักท่องเที่ยว		306.02	1.38	307.40
นักท่องเที่ยว		144.30	0.68	144.98

หมายเหตุ : ปี 2549 ค่าใช้จ่ายเฉลี่ยรายหมวดเป็นข้อมูลจากการสำรวจนักท่องเที่ยว ณ จุดเดินทางออกของจังหวัดนี้ โดยไม่นับรวมค่าพาหนะเดินทางระหว่างจังหวัด

และค่าใช้จ่ายบางหมวดที่มีการปรับค่าอื่น ๆ ประกอบเช่นค่าที่พัก ปรับตามอัตราแลกเปลี่ยน ค่าอาหาร/เครื่องดื่มปรับตามค่าดัชนีผู้บริโภค ค่าบริการเดินทาง/

ค่าพาหนะการเดินทางปรับตามอัตราแลกเปลี่ยนแปลงค่าบริการนำเที่ยว ราคาน้ำมัน เป็นต้น

สรุปข้อมูลผู้เยี่ยมชม เดือน ปี 2549
จัดการเดินทางโดยผ่านบริษัทนำเที่ยว
จังหวัดพัทลุง

รายการข้อมูล		ไทย	ต่างประเทศ	รวม
จำนวนผู้เยี่ยมชม		8,376	-	8,376
นักท่องเที่ยว		5,380	-	5,380
นักท่องเที่ยว		2,996	-	2,996
จำนวนผู้เยี่ยมชมจำแนกตามพาหนะการเดินทาง		8,376	-	8,376
ประเภท การเดินทาง	เครื่องบิน	-	-	-
	รถไฟ	-	-	-
	รถโดยสารประจำทาง	-	-	-
	รถส่วนตัว	8,376	-	8,376
	อื่น ๆ	-	-	-
จำนวนนักท่องเที่ยวจำแนกตามประเภทที่พัก		5,380	-	5,380
โรงแรม		5,380	-	5,380
เกสต์เฮาส์		-	-	-
บังกะโล/รีสอร์ท		-	-	-
บ้านญาติ/เพื่อน		-	-	-
ที่พักในอุทยานฯ		-	-	-
บ้านรับรองฯ		-	-	-
อื่น ๆ (อพาร์เมนท์ วัด เป็นต้น)		-	-	-
ระยะเวลาพักเฉลี่ยของนักท่องเที่ยว(วัน)		1.00	-	1.00
ค่าใช้จ่ายเฉลี่ย/คน/วัน(บาท)		519.33	-	519.33
นักท่องเที่ยว		618.96	-	618.96
นักท่องเที่ยว		340.45	-	340.45
รายได้(ล้านบาท)		4.35	-	4.35
นักท่องเที่ยว		3.33	-	3.33
นักท่องเที่ยว		1.02	-	1.02

หมายเหตุ : ปี 2549 ค่าใช้จ่ายเฉลี่ยรายหมวดเป็นข้อมูลจากการสำรวจนักท่องเที่ยว ณ จุดเดินทางออกของจังหวัดนี้ โดยไม่นับรวมค่าพาหนะเดินทางระหว่างจังหวัด

และค่าใช้จ่ายบางหมวดที่มีการปรับค่าอื่นๆประกอบเช่นค่าที่พัก ปรับตามอัตราแลกเปลี่ยน ค่าอาหาร/เครื่องดื่มปรับตามค่าดัชนีผู้บริโภค ค่าบริการเดินทาง/

ค่าพาหนะการเดินทางปรับตามอัตราแลกเปลี่ยนแปลงค่าบริการนำเที่ยว ราคาน้ำมัน เป็นต้น

จำนวนผู้เยี่ยมชมื่อนจำแนกตามสถานที่พัก และพาหนะการเดินทาง ปี 2549
จังหวัดพัทลุง

รายการ	พาหนะการเดินทาง	ประเภทที่พัก							นักท่องเที่ยว	นักท่องเที่ยว	ผู้เยี่ยมชม
		โรงแรม	เกสต์เฮ้าส์	บังกาโล/รีสอร์ท	บ้านญาติ/เพื่อน	ที่พักในอุทยานฯ	บ้านพักรับรอง	อื่นๆ			
ประเภทการเดินทาง	เครื่องบิน - ไทย	-	-	-	-	-	-	-	-	-	-
	- ต่างประเทศ	-	-	-	-	-	-	-	-	-	-
	รวม	-	-	-	-	-	-	-	-	-	-
	รถไฟ - ไทย	15,412	-	-	17,385	1,700	687	157	35,341	18,784	54,125
	- ต่างประเทศ	71	-	-	100	59	-	-	230	219	449
	รวม	15,483	-	-	17,485	1,759	687	157	35,571	19,003	54,574
	รถโดยสาร - ไทย	19,746	-	-	19,187	2,086	423	1,460	42,902	11,888	54,790
	- ต่างประเทศ	47	-	-	124	60	-	24	255	437	692
	รวม	19,793	-	-	19,311	2,146	423	1,484	43,157	12,325	55,482
	รถส่วนตัว - ไทย	52,319	-	-	26,298	9,980	1,013	3,594	93,204	243,775	336,979
	- ต่างประเทศ	30	-	-	85	165	-	32	312	653	965
	รวม	52,349	-	-	26,383	10,145	1,013	3,626	93,516	244,428	337,944
	อื่นๆ - ไทย	-	-	-	-	-	-	-	-	-	-
	- ต่างประเทศ	-	-	-	-	-	-	-	-	-	-
	รวม	-	-	-	-	-	-	-	-	-	-
	รวมทั้งหมด - ไทย	87,477	-	-	62,870	13,766	2,123	5,211	171,447	274,447	445,894
	- ต่างประเทศ	148	-	-	309	284	-	56	797	1,309	2,106
รวม	87,625	-	-	63,179	14,050	2,123	5,267	172,244	275,756	448,000	

หมายเหตุ : ผู้เยี่ยมชม : นักท่องเที่ยวและนักท่องเที่ยว นักท่องเที่ยว : ผู้เยี่ยมชมที่ค้างคืน นักทัศนาจร : ผู้เยี่ยมชมที่ไม่ค้างคืน

จำนวนผู้เยี่ยมชม จำแนกตามพาหนะเดินทาง ปี 2549

จังหวัดพัทลุง

พาหนะเดินทาง		นักท่องเที่ยว						นักทัศนาจร						ผู้เยี่ยมชม					
		ไทย	ร้อยละ	ต่างประเทศ	ร้อยละ	รวม	ร้อยละ	ไทย	ร้อยละ	ต่างประเทศ	ร้อยละ	รวม	ร้อยละ	ไทย	ร้อยละ	ต่างประเทศ	ร้อยละ	รวม	ร้อยละ
ประเภทพาหนะ	เครื่องบิน	-	-	-	-	-	-	-	-	-	-	-	-	-	-	-	-	-	-
	รถไฟ	35,341	20.61	230	28.86	35,571	20.65	18,784	6.84	219	16.73	19,003	6.89	54,125	12.14	449	21.32	54,574	12.18
	รถโดยสาร	42,902	25.02	255	31.99	43,157	25.06	11,888	4.33	437	33.38	12,325	4.47	54,790	12.29	692	32.86	55,482	12.38
	รถส่วนตัว	93,204	54.37	312	39.15	93,516	54.29	243,775	88.83	653	49.89	244,428	88.64	336,979	75.57	965	45.82	337,944	75.44
	อื่น ๆ	-	-	-	-	-	-	-	-	-	-	-	-	-	-	-	-	-	-
รวมทั้งหมด		171,447	100.00	797	100.00	172,244	100.00	274,447	100.00	1,309	100.00	275,756	100.00	445,894	100.00	2,106	100.00	448,000	100.00

จำนวนนักท่องเที่ยว จำแนกตามสถานที่พัก ปี 2549

จังหวัดพัทลุง

สถานที่พัก	นักท่องเที่ยว					
	ไทย	ร้อยละ	ต่างประเทศ	ร้อยละ	รวม	ร้อยละ
1. โรงแรม	87,477	51.02	148	18.57	87,625	50.87
2. เกสท์เฮาส์	-	-	-	-	-	-
3. บังกาโล/รีสอร์ท	-	-	-	-	-	-
4. บ้านญาติ/บ้านเพื่อน	62,870	36.67	309	38.77	63,179	36.68
5. ที่พักในอุทยานแห่งชาติ	13,766	8.03	284	35.63	14,050	8.16
6. บ้านพักรับรองของทางราชการ	2,123	1.24	-	-	2,123	1.23
7. อื่น ๆ	5,211	3.04	56	7.03	5,267	3.06
รวม	171,447	100.00	797	100.00	172,244	100.00

ระยะพำนักเฉลี่ยของนักท่องเที่ยว จำแนกตามสถานที่พัก ปี 2549

จังหวัดพัทลุง

สถานที่พัก	นักท่องเที่ยว		
	ไทย	ต่างประเทศ	รวมทั้งหมด
1. โรงแรม	1.56	1.18	1.56
2. เกสท์เฮาส์	-	-	-
3. บังกาโล/รีสอร์ท	-	-	-
4. บ้านญาติ/บ้านเพื่อน	2.60	1.80	2.59
5. ที่พักในอุทยานแห่งชาติ	1.77	1.66	1.77
6. บ้านพักรับรองของทางราชการ	1.85	-	1.85
7. อื่น ๆ	1.51	1.73	1.51

ค่าใช้จ่ายเฉลี่ยต่อคนต่อวันของผู้เยี่ยมเยือน จำแนกตามหมวดค่าใช้จ่ายต่างๆ ปี 2549
จังหวัดพัทลุง

(หน่วย : บาท/คน/วัน)

หมวดค่าใช้จ่าย	นักท่องเที่ยว						นักศึกษاجر						ผู้เยี่ยมเยือน					
	ไทย	ร้อยละ	ต่างประเทศ	ร้อยละ	รวม	ร้อยละ	ไทย	ร้อยละ	ต่างประเทศ	ร้อยละ	รวม	ร้อยละ	ไทย	ร้อยละ	ต่างประเทศ	ร้อยละ	รวม	ร้อยละ
1. ค่าที่พัก	154.31	16.76	454.20	42.75	155.46	16.88	0.00	0.00	0.00	0.00	0.00	0.00	84.93	11.40	226.23	28.64	85.54	11.48
2. ค่าอาหารและเครื่องดื่ม	234.54	25.48	230.95	21.74	234.53	25.46	171.98	32.48	206.26	39.71	172.14	32.51	206.42	27.72	218.56	27.67	206.47	27.71
3. ค่าซื้อสินค้าและของที่ระลึก	143.38	15.57	107.78	10.15	143.25	15.55	135.40	25.57	76.39	14.71	135.12	25.52	139.79	18.77	92.02	11.65	139.59	18.74
4. ค่าใช้จ่ายเพื่อความบันเทิง	67.44	7.33	53.89	5.07	67.38	7.31	24.63	4.65	38.20	7.35	24.70	4.67	48.19	6.47	46.01	5.83	48.18	6.47
5. ค่าบริการท่องเที่ยวภายในจังหวัด	115.17	12.51	107.78	10.15	115.14	12.50	71.23	13.45	91.67	17.65	71.33	13.47	95.42	12.81	99.69	12.62	95.44	12.81
6. ค่าพาหนะเดินทางในจังหวัด	69.76	7.58	76.98	7.25	69.79	7.58	70.69	13.35	68.75	13.23	70.68	13.35	70.18	9.42	72.85	9.22	70.19	9.42
7. ค่าใช้จ่ายอื่น ๆ	136.03	14.77	30.79	2.89	135.63	14.72	55.57	10.50	38.20	7.35	55.48	10.48	99.86	13.41	34.51	4.37	99.58	13.37
รวมทุกหมวดค่าใช้จ่าย	920.63	100.00	1,062.37	100.00	921.18	100.00	529.50	100.00	519.47	100.00	529.45	100.00	744.79	100.00	789.87	100.00	744.99	100.00

รายได้จากการท่องเที่ยวของผู้เยี่ยมชม จำแนกตามหมวดค่าใช้จ่ายต่างๆ ปี 2549

จังหวัดพัทลุง

(หน่วย : ล้านบาท)

รายได้ จำแนกตามหมวดค่าใช้จ่าย	นักท่องเที่ยว						นักท่องเที่ยว						ผู้เยี่ยมชม					
	ไทย	ร้อยละ	ต่างประเทศ	ร้อยละ	รวม	ร้อยละ	ไทย	ร้อยละ	ต่างประเทศ	ร้อยละ	รวม	ร้อยละ	ไทย	ร้อยละ	ต่างประเทศ	ร้อยละ	รวม	ร้อยละ
1. ค่าที่พัก	51.85	16.76	0.59	42.75	52.44	16.88	0.00	0.00	0.00	0.00	0.00	0.00	51.85	11.40	0.59	28.64	52.44	11.48
2. ค่าอาหารและเครื่องดื่ม	78.81	25.48	0.30	21.74	79.11	25.46	47.20	32.48	0.27	39.71	47.47	32.51	126.01	27.71	0.57	27.67	126.58	27.71
3. ค่าซื้อสินค้าและของที่ระลึก	48.18	15.57	0.14	10.14	48.32	15.55	37.16	25.57	0.10	14.71	37.26	25.52	85.34	18.77	0.24	11.65	85.58	18.74
4. ค่าใช้จ่ายเพื่อความบันเทิง	22.66	7.33	0.07	5.07	22.73	7.32	6.76	4.65	0.05	7.35	6.81	4.66	29.42	6.47	0.12	5.83	29.54	6.47
5. ค่าบริการท่องเที่ยวภายในจังหวัด	38.70	12.51	0.14	10.14	38.84	12.50	19.55	13.45	0.12	17.65	19.67	13.47	58.25	12.81	0.26	12.62	58.51	12.81
6. ค่าพาหนะเดินทางในจังหวัด	23.44	7.58	0.10	7.25	23.54	7.58	19.40	13.35	0.09	13.24	19.49	13.35	42.84	9.42	0.19	9.22	43.03	9.42
7. ค่าใช้จ่ายอื่น ๆ	45.71	14.77	0.04	2.91	45.75	14.71	15.25	10.50	0.05	7.34	15.30	10.49	60.96	13.42	0.09	4.37	61.05	13.37
รวมทุกหมวดค่าใช้จ่าย	309.35	100.00	1.38	100.00	310.73	100.00	145.32	100.00	0.68	100.00	146.00	100.00	454.67	100.00	2.06	100.00	456.73	100.00

จำนวนผู้เยี่ยมชมออนไลน์ จำแนกตามเพศ ปี 2549

จังหวัดพัทลุง

เพศ	นักท่องเที่ยว						นักทัศนาจร						ผู้เยี่ยมชม					
	ไทย	ร้อยละ	ต่างประเทศ	ร้อยละ	รวม	ร้อยละ	ไทย	ร้อยละ	ต่างประเทศ	ร้อยละ	รวม	ร้อยละ	ไทย	ร้อยละ	ต่างประเทศ	ร้อยละ	รวม	ร้อยละ
ชาย	71,009	41.42	402	50.44	71,411	41.46	105,498	38.44	778	59.43	106,276	38.54	176,507	39.58	1,180	56.03	177,687	39.66
หญิง	100,438	58.58	395	49.56	100,833	58.54	168,949	61.56	531	40.57	169,480	61.46	269,387	60.42	926	43.97	270,313	60.34
รวม	171,447	100.00	797	100.00	172,244	100.00	274,447	100.00	1,309	100.00	275,756	100.00	445,894	100.00	2,106	100.00	448,000	100.00

จำนวนผู้เยี่ยมชมออนไลน์ จำแนกตามอายุ ปี 2549

จังหวัดพัทลุง

อายุ (ปี)	นักท่องเที่ยว						นักทัศนาจร						ผู้เยี่ยมชม					
	ไทย	ร้อยละ	ต่างประเทศ	ร้อยละ	รวม	ร้อยละ	ไทย	ร้อยละ	ต่างประเทศ	ร้อยละ	รวม	ร้อยละ	ไทย	ร้อยละ	ต่างประเทศ	ร้อยละ	รวม	ร้อยละ
1. 15 - 24 ปี	25,969	15.15	45	5.65	26,014	15.10	27,068	9.86	59	4.51	27,127	9.84	53,037	11.89	104	4.94	53,141	11.86
2. 25 - 34 ปี	71,309	41.59	235	29.49	71,544	41.54	85,587	31.19	130	9.93	85,717	31.08	156,896	35.19	365	17.33	157,261	35.10
3. 35 - 44 ปี	39,150	22.84	305	38.27	39,455	22.91	65,838	23.99	601	45.91	66,439	24.09	104,988	23.55	906	43.02	105,894	23.64
4. 45 - 54 ปี	22,467	13.10	104	13.05	22,571	13.10	48,232	17.57	85	6.49	48,317	17.52	70,699	15.86	189	8.97	70,888	15.82
5. 55 - 64 ปี	10,408	6.07	58	7.28	10,466	6.08	42,299	15.41	389	29.72	42,688	15.48	52,707	11.82	447	21.23	53,154	11.86
65 ปีขึ้นไป	2,144	1.25	50	6.26	2,194	1.27	5,423	1.98	45	3.44	5,468	1.99	7,567	1.69	95	4.51	7,662	1.72
รวม	171,447	100.00	797	100.00	172,244	100.00	274,447	100.00	1,309	100.00	275,756	100.00	445,894	100.00	2,106	100.00	448,000	100.00
อายุเฉลี่ย	35.65		40.25		35.67		40.24		45.56		40.27		38.48		43.55		38.50	

จำนวนผู้เยี่ยมชม จำแนกตามอาชีพ ปี 2549

จังหวัดพัทลุง

อาชีพ	นักท่องเที่ยว						นักท่องเที่ยว						ผู้เยี่ยมชม					
	ไทย	ร้อยละ	ต่างประเทศ	ร้อยละ	รวม	ร้อยละ	ไทย	ร้อยละ	ต่างประเทศ	ร้อยละ	รวม	ร้อยละ	ไทย	ร้อยละ	ต่างประเทศ	ร้อยละ	รวม	ร้อยละ
1.ประกอบธุรกิจส่วนตัว	32,889	19.18	147	18.44	33,036	19.18	33,814	12.32	118	9.01	33,932	12.31	66,703	14.96	265	12.58	66,968	14.95
2.ข้าราชการ-วิสาหกิจ	37,490	21.87	51	6.40	37,541	21.80	68,550	24.98	350	26.74	68,900	24.99	106,040	23.78	401	19.04	106,441	23.76
3.พนักงานบริษัท	27,663	16.14	189	23.71	27,852	16.17	32,471	11.83	198	15.13	32,669	11.85	60,134	13.49	387	18.38	60,521	13.51
4.แม่บ้าน-ว่างงาน	4,333	2.53	17	2.13	4,350	2.53	12,611	4.60	17	1.30	12,628	4.58	16,944	3.80	34	1.61	16,978	3.79
5.นักเรียน-นักศึกษา	27,636	16.12	191	23.96	27,827	16.16	28,451	10.37	188	14.36	28,639	10.39	56,087	12.58	379	18.00	56,466	12.60
6.เกษียณ	4,229	2.47	55	6.90	4,284	2.49	11,474	4.18	79	6.04	11,553	4.19	15,703	3.52	134	6.36	15,837	3.54
7.เกษตรกร	12,762	7.44	8	1.00	12,770	7.41	44,184	16.10	17	1.30	44,201	16.03	56,946	12.77	25	1.19	56,971	12.72
8.ลูกจ้าง-คนงาน-พนักงาน	24,445	14.25	114	14.30	24,559	14.26	42,892	15.62	50	3.82	42,942	15.57	67,337	15.10	164	7.79	67,501	15.07
9.อื่นๆ	-	-	25	3.16	25	-	-	-	292	22.30	292	0.09	-	-	317	15.05	317	0.06
รวมทั้งหมด	171,447	100.00	797	100.00	172,244	100.00	274,447	100.00	1,309	100.00	275,756	100.00	445,894	100.00	2,106	100.00	448,000	100.00

จำนวนผู้เยี่ยมเยือนคนไทย จำแนกตามระดับของรายได้ ปี 2549

จังหวัดพัทลุง

ระดับของรายได้ (หน่วย:บาท)	คนไทย					
	นักท่องเที่ยว	ร้อยละ	นักท่องเที่ยว	ร้อยละ	รวม	ร้อยละ
1. ไม่มีรายได้	27,226	15.88	31,024	11.30	58,250	13.06
2. ต่ำกว่า 10,000 บาท	72,900	42.52	136,757	49.83	209,657	47.02
3. 10,001-15,000 บาท	48,923	28.54	93,537	34.08	142,460	31.95
4. 15,001-30,000 บาท	14,810	8.64	9,276	3.38	24,086	5.40
5. 30,001-45,000 บาท	6,156	3.59	1,289	0.47	7,445	1.67
6. 45,001-60,000 บาท	1,080	0.63	1,843	0.67	2,923	0.66
7. 60,001-75,000 บาท	145	0.08	368	0.13	513	0.12
8. 75,001-90,000 บาท	207	0.12	353	0.14	560	0.12
9. มากกว่า 90,000 บาท	-	-	-	-	-	-
รวมทั้งหมด	171,447	100.00	274,447	100.00	445,894	100.00

จำนวนผู้เยี่ยมเยือนชาวต่างประเทศ จำแนกตามระดับของรายได้ ปี 2549

จังหวัดพัทลุง

ระดับของรายได้ (หน่วย : USD)	ชาวต่างประเทศ					
	นักท่องเที่ยว	ร้อยละ	นักท่องเที่ยว	ร้อยละ	รวม	ร้อยละ
1. Under 20,000 USD/ Year	71	8.91	491	37.51	562	26.69
2. 20,001 – 40,000 USD/ Year	307	38.52	470	35.91	777	36.89
3. 40,001 – 60,000 USD/ Year	309	38.77	137	10.47	446	21.18
4. 60,001 – 80,000 USD/ Year	73	9.16	68	5.19	141	6.70
5. 80,001 – 100,000 USD/ Year	32	4.02	18	1.38	50	2.37
6. Over 100,000 USD/ Year	5	0.62	125	9.54	130	6.17
รวมทั้งหมด	797	100.00	1,309	100.00	2,106	100.00

จำนวนผู้เยี่ยมชมคนไทย จำแนกตามถิ่นที่อยู่ปี 2549

จังหวัดพัทลุง

ถิ่นที่อยู่ของผู้เยี่ยมชม	นักท่องเที่ยว		นักทัศนาจร		ผู้เยี่ยมชม	
	จำนวน	ร้อยละ	จำนวน	ร้อยละ	จำนวน	ร้อยละ
1. กรุงเทพมหานคร	20,170	11.76	6,550	2.39	26,720	5.99
2. ภาคกลาง	1,394	0.81	2,303	0.84	3,697	0.83
3. ภาคตะวันตก	994	0.58	879	0.32	1,873	0.42
4. ภาคตะวันออก	737	0.43	645	0.24	1,382	0.31
5. ภาคเหนือ	1,688	0.98	2,907	1.06	4,595	1.03
6. ภาคใต้	145,447	84.83	259,553	94.57	405,000	90.83
7. ภาคตะวันออกเฉียงเหนือ	1,017	0.61	1,610	0.58	2,627	0.59
รวม	171,447	100.00	274,447	100.00	445,894	100.00

จำนวนผู้เยี่ยมชมชาวต่างประเทศ จำแนกตามถิ่นที่อยู่ปี 2549

จังหวัดพัทลุง

ถิ่นที่อยู่ของผู้เยี่ยมชม	นักท่องเที่ยว		นักทัศนาจร		ผู้เยี่ยมชม	
	จำนวน	ร้อยละ	จำนวน	ร้อยละ	จำนวน	ร้อยละ
1. อเมริกา	45	5.65	226	17.27	271	12.87
2. ยุโรป	351	44.04	665	50.80	1,016	48.24
3. โอเชียเนีย	3	0.38	165	12.61	168	7.98
4. เอเชีย	386	48.43	251	19.17	637	30.25
5. ตะวันออกกลาง	-	-	1	0.08	1	0.05
6. แอฟริกา	12	1.50	1	0.07	13	0.61
รวม	797	100.00	1,309	100.00	2,106	100.00

จำนวนผู้เยี่ยมชม จำนวนตามจำนวนครั้งในการเดินทางเข้ามาท่องเที่ยวจังหวัดน่านในรอบ 1 ปี ปี 2549
จังหวัดพัทลุง

จำนวนครั้ง ของการเดินทาง	นักท่องเที่ยว						นักท่องเที่ยว						ผู้เยี่ยมชม					
	ไทย	ร้อยละ	ต่างประเทศ	ร้อยละ	รวม	ร้อยละ	ไทย	ร้อยละ	ต่างประเทศ	ร้อยละ	รวม	ร้อยละ	ไทย	ร้อยละ	ต่างประเทศ	ร้อยละ	รวม	ร้อยละ
1 ครั้ง	98,189	57.27	343	43.04	98,532	57.20	165,233	60.21	734	56.07	165,967	60.19	263,422	59.08	1,077	51.14	264,499	59.04
2 ครั้ง	54,840	31.99	251	31.49	55,091	31.98	75,480	27.50	156	11.92	75,636	27.43	130,320	29.23	407	19.33	130,727	29.18
3 ครั้ง	11,483	6.70	134	16.81	11,617	6.74	15,333	5.59	40	3.06	15,373	5.57	26,816	6.01	174	8.26	26,990	6.02
4 ครั้ง	2,653	1.55	62	7.78	2,715	1.58	11,858	4.32	370	28.27	12,228	4.43	14,511	3.25	432	20.51	14,943	3.34
5 ครั้ง	2,274	1.33	4	0.50	2,278	1.32	4,695	1.71	3	0.23	4,698	1.70	6,969	1.56	7	0.33	6,976	1.56
มากกว่า 5 ครั้ง	2,008	1.16	3	0.38	2,011	1.18	1,848	0.67	6	0.45	1,854	0.68	3,856	0.87	9	0.43	3,865	0.86
รวม	171,447	100.00	797	100.00	172,244	100.00	274,447	100.00	1,309	100.00	275,756	100.00	445,894	100.00	2,106	100.00	448,000	100.00
จำนวนครั้งเฉลี่ย/ปี	1.61	-	1.92	-	1.61	-	1.62	-	2.06	-	1.62	-	1.62	-	2.01	-	1.62	-

จำนวนผู้เยี่ยมชม จำนวนตามจำนวนผู้ร่วมเดินทาง ปี 2549
จังหวัดพัทลุง

จำนวนผู้ร่วมเดินทาง	นักท่องเที่ยว						นักท่องเที่ยว						ผู้เยี่ยมชม					
	ไทย	ร้อยละ	ต่างประเทศ	ร้อยละ	รวม	ร้อยละ	ไทย	ร้อยละ	ต่างประเทศ	ร้อยละ	รวม	ร้อยละ	ไทย	ร้อยละ	ต่างประเทศ	ร้อยละ	รวม	ร้อยละ
คนเดียว	19,172	11.18	73	9.16	19,245	11.17	18,167	6.62	83	6.34	18,250	6.62	37,339	8.37	156	7.41	37,495	8.37
2 คน	49,810	29.05	257	32.25	50,067	29.07	47,947	17.47	552	42.17	48,499	17.59	97,757	21.92	809	38.41	98,566	22.00
3 คน	31,726	18.50	211	26.47	31,937	18.54	45,145	16.45	111	8.48	45,256	16.41	76,871	17.24	322	15.29	77,193	17.23
4 คน	22,951	13.39	164	20.58	23,115	13.42	30,055	10.95	68	5.19	30,123	10.92	53,006	11.89	232	11.02	53,238	11.88
5 คน	21,625	12.61	34	4.27	21,659	12.57	42,153	15.36	13	0.99	42,166	15.29	63,778	14.30	47	2.23	63,825	14.25
6 - 10 คน	19,398	11.31	21	2.63	19,419	11.27	55,468	20.21	168	12.83	55,636	20.18	74,866	16.79	189	8.97	75,055	16.75
มากกว่า 10 คน	6,765	3.96	37	4.64	6,802	3.96	35,512	12.94	314	24.00	35,826	12.99	42,277	9.49	351	16.67	42,628	9.52
รวม	171,447	100.00	797	100.00	172,244	100.00	274,447	100.00	1,309	100.00	275,756	100.00	445,894	100.00	2,106	100.00	448,000	100.00
จำนวนคน/กลุ่ม	3.71	-	3.24	-	3.71	-	5.03	-	4.84	-	5.03	-	4.52	-	4.24	-	4.52	-

จำนวนผู้เยี่ยมชมออนไลน์ จำแนกตามความสัมพันธ์กับผู้ร่วมเดินทาง ปี 2549

จังหวัดพัทลุง

ความสัมพันธ์ กับผู้ร่วมเดินทาง	นักท่องเที่ยว						นักท่องเที่ยว						ผู้เยี่ยมชม					
	ไทย	ร้อยละ	ต่างประเทศ	ร้อยละ	รวม	ร้อยละ	ไทย	ร้อยละ	ต่างประเทศ	ร้อยละ	รวม	ร้อยละ	ไทย	ร้อยละ	ต่างประเทศ	ร้อยละ	รวม	ร้อยละ
คนเดียว	19,172	11.18	73	9.16	19,245	11.17	18,167	6.62	83	6.34	18,250	6.62	37,339	8.37	156	7.41	37,495	8.37
เพื่อน	65,799	38.38	368	46.17	66,167	38.41	117,263	42.73	790	60.35	118,053	42.81	183,062	41.06	1,158	54.99	184,220	41.12
แฟน	31,681	18.48	137	17.19	31,818	18.47	48,439	17.65	262	20.02	48,701	17.66	80,120	17.97	399	18.95	80,519	17.97
ครอบครัว	38,488	22.45	148	18.57	38,636	22.43	53,148	19.37	79	6.04	53,227	19.30	91,636	20.55	227	10.78	91,863	20.51
ญาติ	13,384	7.81	15	1.88	13,399	7.78	35,575	12.96	35	2.67	35,610	12.91	48,959	10.98	50	2.37	49,009	10.94
กลุ่มที่ทำงาน	2,923	1.70	56	7.03	2,979	1.74	1,855	0.67	60	4.58	1,915	0.70	4,778	1.07	116	5.50	4,894	1.09
รวม	171,447	100.00	797	100.00	172,244	100.00	274,447	100.00	1,309	100.00	275,756	100.00	445,894	100.00	2,106	100.00	448,000	100.00

จำนวนผู้เยี่ยมชม เจ้าหน้าที่ตามวัตถุประสงค์หลักของการเดินทาง ปี 2549

จังหวัดพัทลุง

วัตถุประสงค์หลัก ของการเดินทาง	นักท่องเที่ยว						นักท่องเที่ยว						ผู้เยี่ยมชม					
	ไทย	ร้อยละ	ต่างประเทศ	ร้อยละ	รวม	ร้อยละ	ไทย	ร้อยละ	ต่างประเทศ	ร้อยละ	รวม	ร้อยละ	ไทย	ร้อยละ	ต่างประเทศ	ร้อยละ	รวม	ร้อยละ
1. ท่องเที่ยว/พักผ่อน	108,505	63.29	755	94.73	109,260	63.43	205,901	75.02	1,199	91.60	207,100	75.10	314,406	70.51	1,954	92.78	316,360	70.62
2. ประชุม/อบรม/สัมมนา/ดูงาน	3,294	1.92	6	0.75	3,300	1.92	12,158	4.43	64	4.89	12,222	4.43	15,452	3.47	70	3.32	15,522	3.46
3. ติดต่อธุรกิจ	11,170	6.52	18	2.26	11,188	6.50	5,241	1.91	15	1.15	5,256	1.91	16,411	3.68	33	1.57	16,444	3.67
4. ปฏิบัติราชการ	5,233	3.05	6	0.75	5,239	3.04	3,612	1.32	2	0.15	3,614	1.31	8,845	1.98	8	0.38	8,853	1.98
5. เชิญญาติ/เพื่อน	41,419	24.16	8	1.00	41,427	24.05	37,496	13.66	23	1.76	37,519	13.61	78,915	17.70	31	1.47	78,946	17.62
6. ชมนิทรรศการ/แสดงสินค้า	1,168	0.68	1	0.13	1,169	0.68	1,466	0.53	-	-	1,466	0.53	2,634	0.59	1	0.05	2,635	0.59
7. ได้รับรางวัล	-	-	-	-	-	-	-	-	-	-	-	-	-	-	-	-	-	-
8. อื่น ๆ	658	0.38	3	0.38	661	0.38	8,573	3.13	6	0.45	8,579	3.11	9,231	2.07	9	0.43	9,240	2.06
รวมทั้งหมด	171,447	100.00	797	100.00	172,244	100.00	274,447	100.00	1,309	100.00	275,756	100.00	445,894	100.00	2,106	100.00	448,000	100.00

จำนวนผู้เยี่ยมชม จำนวนตามจำนวนจังหวัดที่รวมอยู่ในการเดินทางแต่ละครั้ง ปี 2549

จังหวัดพัทลุง

จำนวนจังหวัดที่ รวมอยู่ในการเดินทาง	นักท่องเที่ยว						นักท่องเที่ยว						ผู้เยี่ยมชม					
	ไทย	ร้อยละ	ต่างประเทศ	ร้อยละ	รวม	ร้อยละ	ไทย	ร้อยละ	ต่างประเทศ	ร้อยละ	รวม	ร้อยละ	ไทย	ร้อยละ	ต่างประเทศ	ร้อยละ	รวม	ร้อยละ
1 จังหวัด	145,269	84.73	261	32.75	145,530	84.49	240,097	87.48	905	69.14	241,002	87.40	385,366	86.43	1,166	55.37	386,532	86.28
2 จังหวัด	18,755	10.94	440	55.21	19,195	11.14	30,319	11.05	276	21.08	30,595	11.09	49,074	11.01	716	34.00	49,790	11.11
3 จังหวัด	5,898	3.44	65	8.16	5,963	3.46	3,483	1.27	111	8.48	3,594	1.30	9,381	2.10	176	8.36	9,557	2.13
4 จังหวัด	1,525	0.89	31	3.88	1,556	0.91	548	0.20	14	1.07	562	0.20	2,073	0.46	45	2.14	2,118	0.47
5 จังหวัด	-	-	-	-	-	-	-	-	3	0.23	3	0.01	-	-	3	0.13	3	0.01
มากกว่า 5 จังหวัด	-	-	-	-	-	-	-	-	-	-	-	-	-	-	-	-	-	-
รวม	171,447	100.00	797	100.00	172,244	100.00	274,447	100.00	1,309	100.00	275,756	100.00	445,894	100.00	2,106	100.00	448,000	100.00
จำนวนจังหวัดเฉลี่ย/ครั้ง	1.20	-	1.83	-	1.21	-	1.14	-	1.42	-	1.14	-	1.17	-	1.58	-	1.17	-

จำนวนผู้เยี่ยมชม จำนวนตามกิจกรรมที่กระทำระหว่างท่องเที่ยวในจังหวัดนี้ ปี 2549
จังหวัดพัทลุง

กิจกรรมที่ร่วมกระทำ ระหว่างอยู่ในจังหวัด	สัดส่วนของการเข้าร่วมกิจกรรม		
	ไทย	ต่างประเทศ	รวม
1. ท่องเที่ยวทั่วไป	62.56	92.74	62.70
2. ซื้อสินค้าและของที่ระลึก	39.02	39.32	39.02
3. กิจกรรมเชิงผจญภัย	0.88	2.04	0.88
4. กิจกรรมทางน้ำ	16.62	14.81	16.61
5. ท่องเที่ยวเชิงนิเวศ	12.13	9.40	12.11
6. กิจกรรมเชิงสุขภาพ	0.58	3.70	0.59
7. กิจกรรมด้านกีฬา	1.01	0.71	1.01
8. นันทนาการ/บันเทิง	10.29	7.74	10.28
9. กิจกรรมเชิงวัฒนธรรม	31.48	26.12	31.45
10.อื่น ๆ (เกษตร ปฏิบัติธรรม)	15.01	1.57	14.95

จำนวนผู้เยี่ยมชม จำนวนตามสถานที่ท่องเที่ยว ปี 2549
จังหวัดพัทลุง

สถานที่ท่องเที่ยว	สัดส่วนการเข้าแหล่งท่องเที่ยวหลัก		
	ไทย	ต่างประเทศ	รวม
อุทยานนกน้ำทะเลน้อย	56.70	52.47	56.68
หาดแสนสุขลำปำ	36.24	59.50	36.35
น้ำตกไพรวัลย์	22.61	13.01	22.57
หมู่บ้านหัตถกรรม	11.71	7.98	11.69
ถ้ำสุมนิ	11.42	5.75	11.39
บ่อน้ำร้อนธารน้ำเย็น	4.80	2.33	4.79
อุทยานแห่งชาติเขาปู่เขาย่า	4.03	1.95	4.02
คลองหุแระ	2.82	1.33	2.81
น้ำตกบ้านตะโหมคหรือน้ำตกลานหม่อมจ้อย	1.75	0.81	1.75
น้ำตกโดนแพทอง	1.60	0.76	1.60

ข้อมูลสถานพักแรมในพัทลุง

มกราคม-ธันวาคม

	2549	2548	อัตราการเปลี่ยนแปลง
จำนวนโรงแรม(แห่ง)	9	7	+ 28.57
กลุ่ม 5	9	7	+ 28.57
จำนวนห้องพัก(ห้อง)	358	310	+ 15.48
กลุ่ม 5	358	310	+ 15.48
อัตราการเข้าพักเฉลี่ย(%)	35.95	32.86	+ 3.09
กลุ่ม 5	35.95	32.86	+ 3.09
จำนวนนทท.ที่พักรวม(คน)	87,625	49,155	+ 78.26
กลุ่ม 5	87,625	49,155	+ 78.26
ระยะพำนักเฉลี่ย(วัน)	1.28	1.57	- 0.29
กลุ่ม 5	1.28	1.57	- 0.29
จำนวนคนต่อห้อง	2.05	1.97	+ 0.08
กลุ่ม 5	2.05	1.97	+ 0.08

**Occupancy Rate of Accommodation Establishments
in Phattalung 2006**

Month	Hotel					Grand Total
	Group 1	Group 2	Group 3	Group 4	Group 5	
January	-	-	-	-	41.42	41.42
February	-	-	-	-	35.20	35.20
March	-	-	-	-	42.72	42.72
April	-	-	-	-	19.58	19.58
May	-	-	-	-	37.85	37.85
June	-	-	-	-	31.71	31.71
Total(Jan.-Jun.)	-	-	-	-	34.75	34.75
July	-	-	-	-	35.99	35.99
August	-	-	-	-	35.88	35.88
September	-	-	-	-	35.84	35.84
October	-	-	-	-	38.04	38.04
November	-	-	-	-	38.38	38.38
December	-	-	-	-	38.75	38.75
Total(Jul.-Dec.)	-	-	-	-	37.15	37.15
Grand Total	-	-	-	-	35.95	35.95

Guest Arrivals at Accommodation Establishments Phattalung

Nationality	January - December		
	2006	2005	Δ(%)
Thai	87,477	48,933	+ 78.77
Malaysia	45	76	- 40.79
Singapore	12	62	- 80.65
China	1	2	- 50.00
Hong Kong	3	2	+ 50.00
Japan	8	3	+ 166.67
Korea	1	-	-
Taiwan	1	-	-
Austria	7	1	+ 600.00
Belgium	2	1	+ 100.00
Denmark	4	-	-
France	2	3	- 33.33
Germany	9	22	- 59.09
Italy	-	1	-
Netherlands	-	-	-
Sweden	9	8	+ 12.50
Switzerland	29	1	+ 2800.00
U.K.	4	7	- 42.86
U.S.A.	8	7	+ 14.29
Canada	-	1	-
Middle East	-	-	-
Australia	1	-	-
New Zealand	-	2	-
India	-	4	-
Russia	-	-	-
East Europe	-	-	-
Indonesia	-	-	-
Philippines	-	3	-
Finland	-	1	-
Norway	-	2	-
Spain	-	-	-
Africa	2	1	+ 100.00
Myanmar	-	-	-
Israel	-	-	-
Loas	-	-	-
Vietnam	-	-	-
Others	-	12	- 100.00
Total	87,625	49,155	+ 78.26
Thai	87,477	48,933	+ 78.77
Foreigners	148	222	- 33.33

Guest Arrivals at Accommodation Establishments in Phattalung 2006

Total(Hotel Group 5)

Nationality	Total	Jan.	Feb.	Mar.	Apr.	May	Jun.	Jan.-Jun.	Jul.	Aug.	Sep.	Oct.	Nov.	Dec.	Jul.-Dec.
Thai	87,477	7,665	7,429	7,887	6,421	8,217	4,428	42,047	8,989	7,500	7,644	8,668	5,475	7,154	45,430
Malaysia	45	10	8	3	-	4	4	29	1	-	11	-	4	-	16
Singapore	12	-	3	4	2	-	1	10	1	-	1	-	-	-	2
China	1	-	-	-	-	-	1	1	-	-	-	-	-	-	-
Hong Kong	3	-	2	-	-	-	-	2	-	1	-	-	-	-	1
Japan	8	-	-	-	1	-	1	2	5	-	1	-	-	-	6
Korea	1	-	-	-	-	-	-	-	-	-	1	-	-	-	1
Taiwan	1	-	-	-	-	-	1	1	-	-	-	-	-	-	-
Austria	7	-	-	4	-	-	1	5	-	-	1	-	-	1	2
Belgium	2	-	-	-	-	1	-	1	-	-	1	-	-	-	1
Denmark	4	-	3	-	-	1	-	4	-	-	-	-	-	-	-
France	2	-	-	-	-	-	2	2	-	-	-	-	-	-	-
Germany	9	-	2	-	2	-	-	4	-	2	1	-	2	-	5
Italy	-	-	-	-	-	-	-	-	-	-	-	-	-	-	-
Netherlands	-	-	-	-	-	-	-	-	-	-	-	-	-	-	-
Sweden	9	5	-	-	-	-	1	6	-	-	2	-	-	1	3
Switzerland	29	-	-	-	-	-	-	-	23	1	-	-	5	-	29
U.K.	4	-	2	-	-	-	-	2	-	-	2	-	-	-	2
U.S.A.	8	-	3	3	-	-	-	6	-	2	-	-	-	-	2
Canada	-	-	-	-	-	-	-	-	-	-	-	-	-	-	-
Middle East	-	-	-	-	-	-	-	-	-	-	-	-	-	-	-
Australia	1	-	-	-	-	-	-	-	-	1	-	-	-	-	1
New Zealand	-	-	-	-	-	-	-	-	-	-	-	-	-	-	-
India	-	-	-	-	-	-	-	-	-	-	-	-	-	-	-
Russia	-	-	-	-	-	-	-	-	-	-	-	-	-	-	-
East Europe	-	-	-	-	-	-	-	-	-	-	-	-	-	-	-
Indonesia	-	-	-	-	-	-	-	-	-	-	-	-	-	-	-
Philippines	-	-	-	-	-	-	-	-	-	-	-	-	-	-	-
Finland	-	-	-	-	-	-	-	-	-	-	-	-	-	-	-
Norway	-	-	-	-	-	-	-	-	-	-	-	-	-	-	-
Spain	-	-	-	-	-	-	-	-	-	-	-	-	-	-	-
Africa	2	-	2	-	-	-	-	2	-	-	-	-	-	-	-
Myanmar	-	-	-	-	-	-	-	-	-	-	-	-	-	-	-
Israel	-	-	-	-	-	-	-	-	-	-	-	-	-	-	-
Laos	-	-	-	-	-	-	-	-	-	-	-	-	-	-	-
Vietnam	-	-	-	-	-	-	-	-	-	-	-	-	-	-	-
Others	-	-	-	-	-	-	-	-	-	-	-	-	-	-	-
Total	87,625	7,680	7,454	7,901	6,426	8,223	4,440	42,124	9,019	7,507	7,665	8,668	5,486	7,156	45,501

สถิติท่องเที่ยวภายในประเทศปี ๒๕๔๘
ภาคใต้
จังหวัดภูเก็ต

สถานการณ์ท่องเที่ยวในจังหวัดภูเก็ต

การท่องเที่ยวในจังหวัดภูเก็ตปีนี้ฟื้นตัวมากขึ้นเกือบเท่ากับภาวะปกติก่อนเกิดสึนามิ ทั้งนี้เนื่องจากแหล่งท่องเที่ยวหลักของพื้นที่ ได้แก่ หาดป่าตอง หาดกะรน หาดกะตะ ได้รับการแก้ไขและคลี่คลายไปในทิศทางที่ดีขึ้น ประกอบกับความร่วมมืออย่างจริงจังของทั้งภาครัฐและเอกชน ในการประชาสัมพันธ์และจัดกิจกรรมส่งเสริมการท่องเที่ยวตลอดทั้งปี อาทิ การส่งเสริมการท่องเที่ยวคนไทยภายใต้แคมเปญ “เที่ยวได้ได้โบนัส ลุ้นบินฟรีทั่วไทย” การส่งเสริมตลาดการประชุมสัมมนา และการเดินทางท่องเที่ยวเป็นรางวัล ภายใต้สโลแกน “Mice in Green” เพื่อสร้างรายได้ในช่วงนอกฤดูกาลท่องเที่ยว การจัดแพ็คเกจจอล์ฟมาเสริมเพื่อดึงดูดนักท่องเที่ยว การจัดงานไทยแลนด์ แทรเวลมาร์ท 2006 การจัดโรดโชว์ต่างประเทศ นอกจากนี้ ยังได้รับปัจจัยเสริมจากสำนักงานตรวจคนเข้าเมืองภูเก็ต (ตม.ภูเก็ต) เปิดโอกาสให้ชาวต่างชาติวัยเกษียณอายุ สามารถต่อวีซ่า (Visa) ชั่วคราวได้ปีละ 1 ครั้ง เพื่อส่งเสริมการท่องเที่ยวแบบลองสเตย์ การยกเลิกการเก็บค่าธรรมเนียมการจองเครื่องบินในเดือนมิ.ย.- ก.ย. 2549 เป็นเวลา 3 ปี สำหรับสายการบินใหม่ และการเปิดให้บริการเที่ยวบินในเส้นทางฮ่องกง-ภูเก็ต ของสายการบิน โอเรียนท์ไทย และ Hong Kong Express การเปิดเที่ยวบินเส้นทางซิดนีย์-ภูเก็ต ของสายการบินเจ็ทสตาร์ ซึ่งจากปัจจัยดังกล่าวช่วยกระตุ้นกระแสการเดินทางท่องเที่ยวของคนไทยและชาวต่างชาติให้เติบโตเพิ่มขึ้น โดยคนไทยเพิ่มขึ้นร้อยละ 36.00 ถึงแม้ว่าการเดินทางส่วนใหญ่เป็นการท่องเที่ยวภายในภูมิภาค รองลงมาคือ กรุงเทพฯ โดยร้อยละ 79 เป็นกลุ่มนักท่องเที่ยวที่เดินทางเข้ามาเป็นครั้งแรก และมีวัตถุประสงค์เพื่อพักผ่อนเยี่ยมญาติ และประชุม/สัมมนา สำหรับชาวต่างประเทศมีการเติบโตเพิ่มขึ้นสูงมากถึงร้อยละ 118.12 โดยมีตลาดออสเตรเลียเข้ามาเป็นอันดับหนึ่ง ตามด้วยเกาหลี สวีเดน สหราชอาณาจักร และเยอรมนี แต่ส่วนที่เพิ่มขึ้นอย่างน่าจับตามอง คือ เกาหลี ที่มีการเติบโตเพิ่มขึ้นสูง โดยส่วนใหญ่เดินทางเข้ามาลงทุนในพื้นที่ และชื่นชอบการเล่นกีฬาประเภทกอล์ฟ ทำให้สนามกอล์ฟหลายแห่งในภูเก็ตมีชาวเกาหลีมาใช้บริการอยู่เป็นจำนวนมาก นอกจากนี้ยังมีอีกหนึ่งตลาดที่น่าสนใจเช่นกัน คือ ตลาดรัสเซีย จัดเป็นตลาดที่มีกำลังซื้อสูง เป็นผู้บริโภคที่มีรสนิยมดี และยินดีจ่ายเงินเพื่อแลกกับบริการที่สะดวกสบายและมีคุณภาพ โดยนิยมเลือกพักโรงแรมหรือรีสอร์ทที่หรูหรา มีสิ่งอำนวยความสะดวกครบครัน ราคาแพง และใช้จ่ายเพื่อซื้อสินค้าคุณภาพดี ซึ่งตลาดรัสเซียจะเป็นอีกหนึ่งตลาดที่สามารถเพิ่มรายได้ให้กับภูเก็ต

ขณะที่การเดินทางของชาวต่างชาติส่วนใหญ่เป็นกลุ่มวัยทำงานที่ยังนิยมเดินทางท่องเที่ยวเพื่อพักผ่อน และร้อยละ 55 เป็นกลุ่มที่เดินทางซ้ำ เพราะยังประทับใจในความสวยงามของแหล่งท่องเที่ยว

ส่วนระยะเวลาพำนักเฉลี่ยของนักท่องเที่ยวเพิ่มขึ้นเป็น 4.52 วัน และมีค่าใช้จ่ายเฉลี่ยประมาณ 3,954.18 บาท ก่อให้เกิดรายได้ 77,195.52 ล้านบาท ส่วนนักท่องเที่ยวมีการใช้จ่ายเฉลี่ยประมาณ 2,199.63 บาท ทำให้เกิดรายได้ในจังหวัดนี้ 400.36 ล้านบาท รวมเป็นรายได้ที่เกิดจากการท่องเที่ยวในจังหวัดนี้ทั้งสิ้น 77,595.88 ล้านบาท และผู้เยี่ยมชมมีค่าใช้จ่ายเฉลี่ยประมาณ 3,937.98 บาท

ส่วนสถานการณ์ด้านการพักแรม พบว่า จำนวนห้องพักมีการขยายตัวสูงขึ้นเป็น 34,297 ห้องเพิ่มขึ้น ร้อยละ 8.92 ซึ่งเป็นผลจากการก่อสร้างที่พักใหม่ ที่ได้รับความเสียหายจากสึนามิ ประกอบกับเศรษฐกิจในภูเก็ตมีการเติบโตที่ดี สำหรับอัตราการเข้าพักเฉลี่ยทั้งปีอยู่ที่ 60.69 เพิ่มขึ้นจากเดิม โดยนักท่องเที่ยวมีระยะเวลาพำนักเฉลี่ยในสถานพักแรมเพิ่มขึ้นคือ 3.64 วัน

Internal Tourism in Phuket

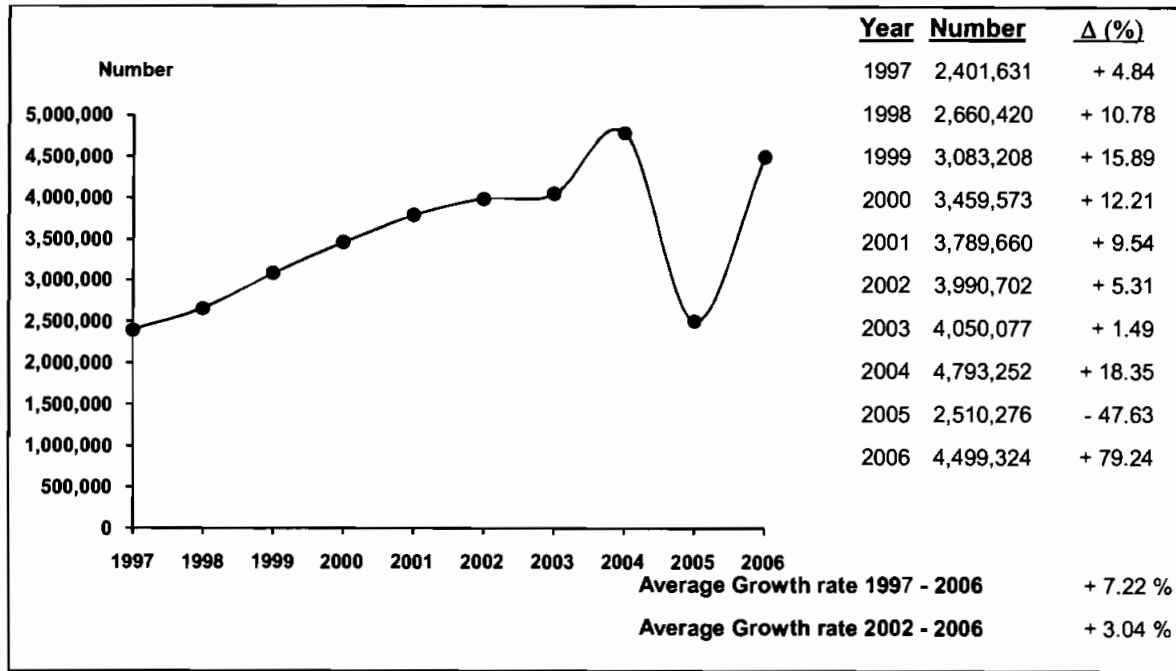

2006	2005	% Δ
------	------	-----



2006	2005	% Δ
------	------	-----

Visitors

	2006	2005	% Δ
Thai	1,616,545	1,188,621	+ 36.00
Foreigners	2,882,779	1,321,655	+ 118.12

Sex

	2006	2005	% Δ
Male	2,451,867	1,350,606	+ 81.54
Female	2,047,457	1,159,670	+ 76.56

Age

Age Group	2006	2005	% Δ
Under 25	373,148	499,027	- 25.22
25 - 34	1,515,089	963,692	+ 57.22
35 - 44	1,251,046	586,463	+ 113.32
45 - 54	688,728	303,828	+ 126.68
55 and over	671,313	157,266	+ 326.86

Travel Arrangement

Travel Arrangement	2006	2005	% Δ
Group Tour	1,366,355	720,559	+ 89.62
Non Group Tour	3,132,969	1,789,717	+ 75.05

Region of Residence

1. Thai

Region	2006	2005	% Δ
- Bangkok	453,539	272,018	+ 66.73
- Central Region	125,363	94,092	+ 33.23
- Eastern Region	52,021	31,415	+ 65.59
- Western Region	69,382	47,544	+ 45.93
- Northern Region	132,113	85,595	+ 54.35
- Southern Region	632,454	370,820	+ 70.56
- Northeastern Region	151,673	287,137	- 47.18

2. Foreigners

Region	2006	2005	% Δ
- The Americas	151,769	199,701	- 24.00
- Europe	1,343,147	711,864	+ 88.68
- Oceania	322,206	68,878	+ 367.79
- ASIA	960,572	182,387	+ 426.67
- Middle East	79,780	12,268	+ 550.31
- Africa	25,305	146,557	- 82.73

Mode of transport

Mode of transport	2006	2005	% Δ
Plane	2,065,487	1,006,757	+ 105.16
Train	-	-	-
Bus	917,730	636,609	+ 44.16
Automobile	1,393,116	866,910	+ 60.70
Others	122,991	-	-

Purpose of Visit

Purpose of Visit	2006	2005	% Δ
Holiday	3,835,268	2,285,072	+ 67.84
Business	265,581	129,605	+ 104.92
Official Visit	118,580	22,570	+ 425.39
Convention	232,832	63,987	+ 263.87
Others	47,063	9,042	+ 420.49

Internal Tourism in Phuket 2005 - 2006

Type of Data	2005	Δ (%)	2006	Δ (%)
Visitor	2,510,276	- 47.63	4,499,324	+ 79.24
Thai	1,188,621	- 8.26	1,616,545	+ 36.00
Foreigners	1,321,655	- 62.21	2,882,779	+ 118.12
Tourist	2,375,344	- 48.83	4,317,312	+ 81.76
Thai	1,108,444	- 8.36	1,489,460	+ 34.37
Foreigners	1,266,900	- 63.09	2,827,852	+ 123.21
Excursionist	134,932	- 10.61	182,012	+ 34.89
Thai	80,177	- 6.87	127,085	+ 58.51
Foreigners	54,755	- 15.58	54,927	+ 0.31
Average Length of Stay (Day)	3.56	-	4.52	-
Thai	3.19	-	3.07	-
Foreigners	3.89	-	5.29	-
Average Expenditure (Baht/Person/Day)				
Visitor	3,277.51	- 10.67	3,937.98	+ 20.15
Thai	2,519.73	- 8.64	2,645.91	+ 5.01
Foreigners	3,827.13	- 4.48	4,343.09	+ 13.48
Tourist	3,295.24	- 11.54	3,954.18	+ 20.00
Thai	2,537.82	- 10.50	2,663.44	+ 4.95
Foreigners	3,838.42	- 4.95	4,349.38	+ 13.31
Excursionist	2,163.91	+ 10.85	2,199.63	+ 1.65
Thai	1,722.55	+ 3.15	2,014.17	+ 16.93
Foreigners	2,810.16	+ 20.78	2,628.75	- 6.46
Revenue (Million Baht)				
Visitor	28,181.46	- 67.10	77,595.88	+ 175.34
Thai	9,108.23	- 32.47	12,444.87	+ 36.63
Foreigners	19,073.23	- 73.58	65,151.01	+ 241.58
ACCOMMODATION ESTABLISHMENTS				
Establishments	528	- 8.81	570	+ 7.95
Rooms	31,488	- 1.83	34,297	+ 8.92
Occupancy Rate (%)	34.60	- 30.87	60.69	+ 26.09
Average Length of Stay (Day)	3.19	0	3.64	+ 0.45
Number of Guest Arrivals	1,971,181	- 53.45	3,794,367	+ 92.49
Thai	824,330	- 14.53	1,065,290	+ 29.23
Foreigners	1,146,851	- 64.93	2,729,077	+ 137.96

สรุปข้อมูลผู้เยี่ยมเยือน ปี 2549

จังหวัดภูเก็ต

รายการข้อมูล		ไทย	ต่างประเทศ	รวม
จำนวนผู้เยี่ยมเยือน		1,616,545	2,882,779	4,499,324
นักท่องเที่ยว		1,489,460	2,827,852	4,317,312
นักท่องเที่ยว		127,085	54,927	182,012
จำนวนผู้เยี่ยมเยือนจำแนกตามพาหนะการเดินทาง		1,616,545	2,882,779	4,499,324
ประเภท การเดินทาง	เครื่องบิน	559,404	1,506,083	2,065,487
	รถไฟ	-	-	-
	รถโดยสารประจำทาง	409,053	508,677	917,730
	รถส่วนตัว	648,088	745,028	1,393,116
	อื่น ๆ	-	122,991	122,991
จำนวนนักท่องเที่ยวจำแนกตามประเภทที่พัก		1,489,460	2,827,852	4,317,312
โรงแรม		1,065,290	2,729,077	3,794,367
เกสต์เฮาส์		-	-	-
บังกะโล/รีสอร์ท		-	-	-
บ้านญาติ/เพื่อน ที่พักในอุทยานฯ		396,208	98,775	494,983
บ้านรับรองฯ		-	-	-
อื่น ๆ (อพาร์เมนท์ วัด เป็นต้น)		27,962	-	27,962
ระยะเวลาพำนักเฉลี่ยของนักท่องเที่ยว(วัน)		3.07	5.29	4.52
ค่าใช้จ่ายเฉลี่ย/คน/วัน(บาท)		2,645.91	4,343.09	3,937.98
นักท่องเที่ยว		2,663.44	4,349.38	3,954.18
นักท่องเที่ยว		2,014.17	2,628.75	2,199.63
รายได้(ล้านบาท)		12,444.87	65,151.01	77,595.88
นักท่องเที่ยว		12,188.90	65,006.62	77,195.52
นักท่องเที่ยว		255.97	144.39	400.36
จำนวนครั้งเฉลี่ยของการเดินทางในรอบปี(ครั้ง)		1.37	2.06	1.81
นักท่องเที่ยว		1.32	2.06	1.80
นักท่องเที่ยว		1.96	2.29	2.06

หมายเหตุ : ปี 2549 ค่าใช้จ่ายเฉลี่ยรายหมวดเป็นข้อมูลจากการสำรวจนักท่องเที่ยว ณ จุดเดินทางออกของจังหวัดนี้ โดยไม่นับรวมค่าพาหนะเดินทางระหว่างจังหวัด

และค่าใช้จ่ายบางหมวดมีการปรับค่าอื่นๆประกอบเช่นค่าที่พัก ปรับตามอัตราการแลกเปลี่ยน ค่าอาหาร/เครื่องดื่มปรับตามค่าดัชนีผู้บริโภค ค่าบริการเดินทาง/

ค่าพาหนะการเดินทางปรับตามอัตราการเปลี่ยนแปลงค่าบริการนำเที่ยว ราคาน้ำมัน เป็นต้น

สรุปข้อมูลผู้เยี่ยมเยือน ปี 2549

จัดการเดินทางมาเอง

จังหวัดภูเก็ต

รายการข้อมูล		ไทย	ต่างประเทศ	รวม
จำนวนผู้เยี่ยมเยือน		1,283,643	1,849,326	3,132,969
นักท่องเที่ยวนักทัศนาจร		1,208,455	1,820,089	3,028,544
นักทัศนาจร		75,188	29,237	104,425
จำนวนผู้เยี่ยมเยือนจำแนกตามพาหนะการเดินทาง		1,283,643	1,849,326	3,132,969
ประเภท การเดินทาง	เครื่องบิน	463,186	1,097,608	1,560,794
	รถไฟ	-	-	-
	รถโดยสารประจำทาง	409,053	508,677	917,730
	รถส่วนตัว	411,404	192,828	604,232
	อื่น ๆ	-	50,213	50,213
จำนวนนักท่องเที่ยวจำแนกตามประเภทที่พัก		1,208,455	1,820,089	3,028,544
โรงแรม		784,285	1,721,314	2,505,599
เกสต์เฮาส์		-	-	-
บังกะโล/รีสอร์ท		-	-	-
บ้านญาติ/เพื่อน		396,208	98,775	494,983
ที่พักในอุทยานฯ		-	-	-
บ้านรับรองฯ		-	-	-
อื่น ๆ (อพาร์เมนท์ วัด เป็นต้น)		27,962	-	27,962
ระยะเวลาพำนักเฉลี่ยของนักท่องเที่ยว(วัน)		3.24	6.51	5.21
ค่าใช้จ่ายเฉลี่ย/คน/วัน(บาท)		2,582.22	4,301.15	3,869.39
นักท่องเที่ยวนักทัศนาจร		2,595.42	4,305.33	3,881.13
นักทัศนาจร		1,895.79	2,613.47	2,096.71
รายได้(ล้านบาท)		10,291.55	51,103.63	61,395.18
นักท่องเที่ยวนักทัศนาจร		10,149.01	51,027.22	61,176.23
นักทัศนาจร		142.54	76.41	218.95

หมายเหตุ : ปี 2549 ค่าใช้จ่ายเฉลี่ยรายหมวดเป็นข้อมูลจากการสำรวจนักท่องเที่ยว ณ จุดเดินทางออกของจังหวัดนี้ โดยไม่นับรวมค่าพาหนะเดินทางระหว่างจังหวัด

และค่าใช้จ่ายบางหมวดที่มีการปรับค่าอื่น ๆ ประกอบเช่นค่าที่พัก ปรับตามอัตราแลกเปลี่ยน ค่าอาหาร/เครื่องดื่มปรับตามค่าดัชนีผู้บริโภค ค่าบริการเดินทาง/

ค่าพาหนะการเดินทางปรับตามอัตราแลกเปลี่ยนแปลงค่าบริการนำเที่ยว ราคาน้ำมัน เป็นต้น

สรุปข้อมูลผู้เยี่ยมเยือน ปี 2549
จัดการเดินทางโดยผ่านบริษัทนำเที่ยว
จังหวัดภูเก็ต

รายการข้อมูล		ไทย	ต่างประเทศ	รวม
จำนวนผู้เยี่ยมเยือน		332,902	1,033,453	1,366,355
นักท่องเที่ยว		281,005	1,007,763	1,288,768
นักทัศนอาจร		51,897	25,690	77,587
จำนวนผู้เยี่ยมเยือนจำแนกตามพาหนะการเดินทาง		332,902	1,033,453	1,366,355
ประเภท การเดินทาง	เครื่องบิน	96,218	408,475	504,693
	รถไฟ	-	-	-
	รถโดยสารประจำทาง	-	-	-
	รถส่วนตัว	236,684	552,200	788,884
	อื่น ๆ	-	72,778	72,778
จำนวนนักท่องเที่ยวจำแนกตามประเภทที่พัก		281,005	1,007,763	1,288,768
โรงแรม		281,005	1,007,763	1,288,768
เกสต์เฮาส์		-	-	-
บังกะโล/รีสอร์ท		-	-	-
บ้านญาติ/เพื่อน		-	-	-
ที่พักในอุทยานฯ		-	-	-
บ้านรับรองฯ		-	-	-
อื่น ๆ(อพาร์เมนท์ วัด เป็นต้น)		-	-	-
ระยะเวลาพำนักเฉลี่ยของนักท่องเที่ยว(วัน)		2.37	3.07	2.92
ค่าใช้จ่ายเฉลี่ย/คน/วัน(บาท)		2,999.52	4,502.79	4,221.56
นักท่องเที่ยว		3,062.93	4,518.19	4,260.43
นักทัศนอาจร		2,185.68	2,646.17	2,338.13
รายได้(ล้านบาท)		2,153.32	14,047.38	16,200.70
นักท่องเที่ยว		2,039.89	13,979.40	16,019.29
นักทัศนอาจร		113.43	67.98	181.41

หมายเหตุ : ปี 2549 ค่าใช้จ่ายเฉลี่ยรายหมวดเป็นข้อมูลจากการสำรวจนักท่องเที่ยว ณ จุดเดินทางออกของจังหวัดนี้ โดยไม่นับรวมค่าพาหนะเดินทางระหว่างจังหวัด

และค่าใช้จ่ายบางหมวดที่มีการปรับค่าอื่น ๆ ประกอบเช่นค่าที่พัก ปรับตามอัตราการแลกเปลี่ยน ค่าอาหาร/เครื่องดื่มปรับตามค่าดัชนีผู้บริโภค ค่าบริการเดินทาง/

ค่าพาหนะการเดินทางปรับตามอัตราการเปลี่ยนแปลงค่าบริการนำเที่ยว ราคาน้ำมัน เป็นต้น

จำนวนผู้เยี่ยมชมื่อนจำแนกตามสถานที่พัก และพาหนะการเดินทาง ปี 2549

จังหวัดภูเก็ต

รายการ	พาหนะการเดินทาง	ประเภทที่พัก							นักท่องเที่ยว	นักทัศนาจร	ผู้เยี่ยมชม	
		โรงแรม	เกสต์เฮ้าส์	บังกาโล/รีสอร์ท	บ้านญาติ/เพื่อน	ที่พักในอุทยานฯ	บ้านพักรับรอง	อื่นๆ				
ประเภทการเดินทาง	เครื่องบิน - ไทย	490,346	-	-	48,135	-	-	6,451	544,932	14,472	559,404	
		- ต่างประเทศ	1,467,634	-	-	18,810	-	-	1,486,444	19,639	1,506,083	
		รวม	1,957,980	-	-	66,945	-	-	6,451	2,031,376	34,111	2,065,487
	รถไฟ	- ไทย	-	-	-	-	-	-	-	-	-	-
		- ต่างประเทศ	-	-	-	-	-	-	-	-	-	-
		รวม	-	-	-	-	-	-	-	-	-	-
	รถโดยสาร	- ไทย	138,350	-	-	228,334	-	-	6,579	373,263	35,790	409,053
		- ต่างประเทศ	469,374	-	-	28,121	-	-	-	497,495	11,182	508,677
		รวม	607,724	-	-	256,455	-	-	6,579	870,758	46,972	917,730
	รถส่วนตัว	- ไทย	436,594	-	-	119,739	-	-	14,932	571,265	76,823	648,088
		- ต่างประเทศ	669,078	-	-	51,844	-	-	-	720,922	24,106	745,028
		รวม	1,105,672	-	-	171,583	-	-	14,932	1,292,187	100,929	1,393,116
	อื่นๆ	- ไทย	-	-	-	-	-	-	-	-	-	-
		- ต่างประเทศ	122,991	-	-	-	-	-	-	122,991	-	122,991
		รวม	122,991	-	-	-	-	-	-	122,991	-	122,991
	รวมทั้งหมด	- ไทย	1,065,290	-	-	396,208	-	-	27,962	1,489,460	127,085	1,616,545
- ต่างประเทศ		2,729,077	-	-	98,775	-	-	-	2,827,852	54,927	2,882,779	
รวม		3,794,367	-	-	494,983	-	-	27,962	4,317,312	182,012	4,499,324	

หมายเหตุ : ผู้เยี่ยมชม : นักท่องเที่ยวและนักทัศนาจร นักท่องเที่ยว : ผู้เยี่ยมชมที่ค้างคืน นักทัศนาจร : ผู้เยี่ยมชมที่ไม่ค้างคืน

จำนวนผู้เยี่ยมชม จำแนกตามพาหนะเดินทาง ปี 2549

จังหวัดภูเก็ต

พาหนะเดินทาง		นักท่องเที่ยว						นักท่องเที่ยว						ผู้เยี่ยมชม					
		ไทย	ร้อยละ	ต่างประเทศ	ร้อยละ	รวม	ร้อยละ	ไทย	ร้อยละ	ต่างประเทศ	ร้อยละ	รวม	ร้อยละ	ไทย	ร้อยละ	ต่างประเทศ	ร้อยละ	รวม	ร้อยละ
ประเภทการเดินทาง	เครื่องบิน	544,932	36.59	1,486,444	52.56	2,031,376	47.05	14,472	11.39	19,639	35.75	34,111	18.74	559,404	34.60	1,506,083	52.24	2,065,487	45.91
	รถไฟ	-	-	-	-	-	-	-	-	-	-	-	-	-	-	-	-	-	-
	รถโดยสาร	373,263	25.06	497,495	17.59	870,758	20.17	35,790	28.16	11,182	20.36	46,972	25.81	409,053	25.30	508,677	17.65	917,730	20.40
	รถส่วนตัว	571,265	38.35	720,922	25.49	1,292,187	29.93	76,823	60.45	24,106	43.89	100,929	55.45	648,088	40.10	745,028	25.84	1,393,116	30.96
	อื่นๆ	-	-	122,991	4.36	122,991	2.85	-	-	-	-	-	-	-	-	122,991	4.27	122,991	2.73
รวมทั้งหมด		1,489,460	100.00	2,827,852	100.00	4,317,312	100.00	127,085	100.00	54,927	100.00	182,012	100.00	1,616,545	100.00	2,882,779	100.00	4,499,324	100.00

จำนวนนักท่องเที่ยว จำแนกตามสถานที่พัก ปี 2549

จังหวัดภูเก็ต

สถานที่พัก	นักท่องเที่ยว					
	ไทย	ร้อยละ	ต่างประเทศ	ร้อยละ	รวม	ร้อยละ
1. โรงแรม	1,065,290	71.52	2,729,077	96.51	3,794,367	87.89
2. เกสต์เฮาส์	-	-	-	-	-	-
3. บังกาโล/รีสอร์ท	-	-	-	-	-	-
4. บ้านญาติ/บ้านเพื่อน	396,208	26.60	98,775	3.49	494,983	11.47
5. ที่พักในอุทยานแห่งชาติ	-	-	-	-	-	-
6. บ้านพักรับรองของทางราชการ	-	-	-	-	-	-
7. อื่น ๆ	27,962	1.88	-	-	27,962	0.64
รวม	1,489,460	100.00	2,827,852	100.00	4,317,312	100.00

ระยะพำนักเฉลี่ยของนักท่องเที่ยว จำแนกตามสถานที่พัก ปี 2549

จังหวัดภูเก็ต

สถานที่พัก	นักท่องเที่ยว		
	ไทย	ต่างประเทศ	รวมทั้งหมด
1. โรงแรม	3.03	4.93	4.40
2. เกสต์เฮาส์	-	-	-
3. บังกาโล/รีสอร์ท	-	-	-
4. บ้านญาติ/บ้านเพื่อน	3.16	15.07	5.53
5. ที่พักในอุทยานแห่งชาติ	-	-	-
6. บ้านพักรับรองของทางราชการ	-	-	-
7. อื่น ๆ	3.47	-	3.47

ค่าใช้จ่ายเฉลี่ยต่อคนต่อวันของผู้เยี่ยมชม จําแนกตามหมวดค่าใช้จ่ายต่างๆ ปี 2549
จังหวัดภูเก็ต

(หน่วย : บาท/คน/วัน)

หมวดค่าใช้จ่าย	นักท่องเที่ยว						นักท่องเที่ยว						ผู้เยี่ยมชม					
	ไทย	ร้อยละ	ต่างประเทศ	ร้อยละ	รวม	ร้อยละ	ไทย	ร้อยละ	ต่างประเทศ	ร้อยละ	รวม	ร้อยละ	ไทย	ร้อยละ	ต่างประเทศ	ร้อยละ	รวม	ร้อยละ
1. ค่าที่พัก	757.37	28.44	1,079.50	24.82	1,003.99	25.39	0.00	0.00	0.00	0.00	0.00	0.00	736.91	27.85	1,075.54	24.76	994.71	25.26
2. ค่าอาหารและเครื่องดื่ม	462.23	17.35	757.94	17.43	688.62	17.41	421.45	20.92	598.79	22.78	474.97	21.59	461.12	17.43	757.35	17.44	686.65	17.44
3. ค่าซื้อสินค้าของที่ระลึก	390.51	14.66	796.89	18.32	701.63	17.74	572.69	28.43	696.74	26.50	610.12	27.74	395.44	14.95	796.53	18.34	700.79	17.80
4. ค่าใช้จ่ายเพื่อความบันเทิง	347.93	13.06	595.82	13.70	537.72	13.60	336.94	16.73	385.24	14.65	351.52	15.98	347.64	13.14	595.05	13.70	536.00	13.61
5. ค่าบริการท่องเที่ยวภายในจังหวัด	217.32	8.16	360.05	8.28	326.59	8.26	186.65	9.27	322.79	12.28	227.73	10.35	216.49	8.18	359.92	8.29	325.68	8.27
6. ค่าพาหนะเดินทางในจังหวัด	373.53	14.02	543.96	12.51	504.01	12.75	385.96	19.16	490.65	18.66	417.55	18.98	373.87	14.13	543.77	12.52	503.21	12.78
7. ค่าใช้จ่ายอื่น ๆ	114.55	4.31	215.22	4.94	191.62	4.85	110.48	5.49	134.54	5.13	117.74	5.36	114.44	4.32	214.93	4.95	190.94	4.84
รวมทุกหมวดค่าใช้จ่าย	2,663.44	100.00	4,349.38	100.00	3,954.18	100.00	2,014.17	100.00	2,628.75	100.00	2,199.63	100.00	2,645.91	100.00	4,343.09	100.00	3,937.98	100.00

รายได้จากการท่องเที่ยวของผู้เยี่ยมชมเงิน จำแนกตามหมวดค่าใช้จ่ายต่างๆ ปี 2549
จังหวัดภูเก็ต

(หน่วย : ล้านบาท)

รายได้ จำแนกตามหมวดค่าใช้จ่าย	นักท่องเที่ยว						นักท่องเที่ยว						ผู้เยี่ยมชมเงิน					
	ไทย	ร้อยละ	ต่างประเทศ	ร้อยละ	รวม	ร้อยละ	ไทย	ร้อยละ	ต่างประเทศ	ร้อยละ	รวม	ร้อยละ	ไทย	ร้อยละ	ต่างประเทศ	ร้อยละ	รวม	ร้อยละ
1. ค่าที่พัก	3,466.01	28.44	16,134.31	24.82	19,600.32	25.39	0.00	0.00	0.00	0.00	0.00	0.00	3,466.01	27.85	16,134.31	24.76	19,600.32	25.26
2. ค่าอาหารและเครื่องดื่ม	2,115.31	17.35	11,328.25	17.43	13,443.56	17.41	53.56	20.92	32.89	22.78	86.45	21.59	2,168.87	17.43	11,361.14	17.44	13,530.01	17.44
3. ค่าซื้อสินค้าและของที่ระลึก	1,787.13	14.66	11,910.47	18.32	13,697.60	17.74	72.78	28.43	38.27	26.50	111.05	27.74	1,859.91	14.95	11,948.74	18.34	13,808.65	17.80
4. ค่าใช้จ่ายเพื่อความบันเทิง	1,592.27	13.06	8,905.28	13.70	10,497.55	13.60	42.82	16.73	21.16	14.65	63.98	15.98	1,635.09	13.14	8,926.44	13.70	10,561.53	13.61
5. ค่าบริการท่องเที่ยวภายในจังหวัด	994.55	8.16	5,381.40	8.28	6,375.95	8.26	23.72	9.27	17.73	12.28	41.45	10.35	1,018.27	8.18	5,399.13	8.29	6,417.40	8.27
6. ค่าพาหนะเดินทางในจังหวัด	1,709.41	14.02	8,130.14	12.51	9,839.55	12.75	49.05	19.16	26.95	18.66	76.00	18.98	1,758.46	14.13	8,157.09	12.52	9,915.55	12.78
7. ค่าใช้จ่ายอื่นๆ	524.22	4.31	3,216.77	4.94	3,740.99	4.85	14.04	5.49	7.39	5.13	21.43	5.36	538.26	4.32	3,224.16	4.95	3,762.42	4.84
รวมทุกหมวดค่าใช้จ่าย	12,188.90	100.00	65,006.62	100.00	77,195.52	100.00	255.97	100.00	144.39	100.00	400.36	100.00	12,444.87	100.00	65,151.01	100.00	77,595.88	100.00

จำนวนผู้เยี่ยมชมออนไลน์ จำแนกตามเพศ ปี 2549

จังหวัดภูเก็ต

เพศ	นักท่องเที่ยว						นักทัศนจร						ผู้เยี่ยมชม					
	ไทย	ร้อยละ	ต่างประเทศ	ร้อยละ	รวม	ร้อยละ	ไทย	ร้อยละ	ต่างประเทศ	ร้อยละ	รวม	ร้อยละ	ไทย	ร้อยละ	ต่างประเทศ	ร้อยละ	รวม	ร้อยละ
ชาย	820,955	55.12	1,520,249	53.76	2,341,204	54.23	81,309	63.98	29,354	53.44	110,663	60.80	902,264	55.81	1,549,603	53.75	2,451,867	54.49
หญิง	668,505	44.88	1,307,603	46.24	1,976,108	45.77	45,776	36.02	25,573	46.56	71,349	39.20	714,281	44.19	1,333,176	46.25	2,047,457	45.51
รวม	1,489,460	100.00	2,827,852	100.00	4,317,312	100.00	127,085	100.00	54,927	100.00	182,012	100.00	1,616,545	100.00	2,882,779	100.00	4,499,324	100.00

จำนวนผู้เยี่ยมชมออนไลน์ จำแนกตามอายุ ปี 2549

จังหวัดภูเก็ต

อายุ (ปี)	นักท่องเที่ยว						นักทัศนจร						ผู้เยี่ยมชม					
	ไทย	ร้อยละ	ต่างประเทศ	ร้อยละ	รวม	ร้อยละ	ไทย	ร้อยละ	ต่างประเทศ	ร้อยละ	รวม	ร้อยละ	ไทย	ร้อยละ	ต่างประเทศ	ร้อยละ	รวม	ร้อยละ
1. 15 - 24 ปี	231,416	15.54	108,448	3.83	339,864	7.87	28,821	22.68	4,463	8.13	33,284	18.29	260,237	16.10	112,911	3.92	373,148	8.29
2. 25 - 34 ปี	545,686	36.64	898,329	31.77	1,444,015	33.45	48,340	38.04	22,734	41.39	71,074	39.05	594,026	36.75	921,063	31.95	1,515,089	33.67
3. 35 - 44 ปี	438,747	29.46	768,910	27.19	1,207,657	27.97	32,212	25.35	11,177	20.35	43,389	23.84	470,959	29.13	780,087	27.06	1,251,046	27.81
4. 45 - 54 ปี	178,686	12.00	489,022	17.29	667,708	15.47	13,561	10.67	7,459	13.58	21,020	11.55	192,247	11.89	496,481	17.22	688,728	15.31
5. 55 - 64 ปี	76,373	5.13	252,047	8.91	328,420	7.61	4,151	3.26	6,623	12.06	10,774	5.92	80,524	4.98	258,670	8.97	339,194	7.54
65 ปีขึ้นไป	18,552	1.23	311,096	11.01	329,648	7.63	-	-	2,471	4.49	2,471	1.35	18,552	1.15	313,567	10.88	332,119	7.38
รวม	1,489,460	100.00	2,827,852	100.00	4,317,312	100.00	127,085	100.00	54,927	100.00	182,012	100.00	1,616,545	100.00	2,882,779	100.00	4,499,324	100.00
อายุเฉลี่ย	35.77		42.32		40.06		33.38		39.13		35.12		35.58		42.26		39.86	

จำนวนผู้เยี่ยมชมออนไลน์ จำแนกตามอาชีพ ปี 2549

จังหวัดภูเก็ต

อาชีพ	นักท่องเที่ยว						นักท่องเที่ยว						ผู้เยี่ยมชม					
	ไทย	ร้อยละ	ต่างประเทศ	ร้อยละ	รวม	ร้อยละ	ไทย	ร้อยละ	ต่างประเทศ	ร้อยละ	รวม	ร้อยละ	ไทย	ร้อยละ	ต่างประเทศ	ร้อยละ	รวม	ร้อยละ
1.ประกอบธุรกิจส่วนตัว	439,196	29.49	500,462	17.70	939,658	21.76	31,739	24.97	2,914	5.31	34,653	19.04	470,935	29.13	503,376	17.46	974,311	21.65
2.ข้าราชการ-วิสาหกิจ	198,013	13.29	448,508	15.86	646,521	14.98	20,293	15.97	5,947	10.83	26,240	14.42	218,306	13.50	454,455	15.76	672,761	14.95
3.พนักงานบริษัท	316,901	21.28	815,657	28.84	1,132,558	26.23	17,496	13.77	14,995	27.30	32,491	17.85	334,397	20.69	830,652	28.81	1,165,049	25.89
4.แม่บ้าน-ว่างงาน	136,617	9.17	133,075	4.71	269,692	6.25	3,796	2.99	8,302	15.11	12,098	6.65	140,413	8.69	141,377	4.90	281,790	6.26
5.นักเรียน-นักศึกษา	267,068	17.93	298,329	10.55	565,397	13.10	38,558	30.34	13,124	23.89	51,682	28.39	305,626	18.91	311,453	10.80	617,079	13.71
6.เกษียณ	37,699	2.53	143,476	5.07	181,175	4.20	2,138	1.68	2,470	4.50	4,608	2.53	39,837	2.46	145,946	5.06	185,783	4.13
7.เกษตรกร	26,620	1.79	26,136	0.92	52,756	1.22	1,054	0.83	-	-	1,054	0.58	27,674	1.71	26,136	0.91	53,810	1.20
8.ลูกจ้าง-คนงาน-พนักงาน	59,950	4.02	292,383	10.34	352,333	8.16	12,011	9.45	5,380	9.79	17,391	9.55	71,961	4.45	297,763	10.33	369,724	8.22
9.อื่นๆ	7,396	0.50	169,826	6.01	177,222	4.10	-	-	1,795	3.27	1,795	0.99	7,396	0.46	171,621	5.97	179,017	3.99
รวมทั้งหมด	1,489,460	100.00	2,827,852	100.00	4,317,312	100.00	127,085	100.00	54,927	100.00	182,012	100.00	1,616,545	100.00	2,882,779	100.00	4,499,324	100.00

จำนวนผู้เยี่ยมเยือนคนไทย จำแนกตามระดับของรายได้ ปี 2549

จังหวัดภูเก็ต

ระดับของรายได้ (หน่วย:บาท)	คนไทย					
	นักท่องเที่ยว	ร้อยละ	นักท่องเที่ยว	ร้อยละ	รวม	ร้อยละ
1. ไม่มีรายได้	301,987	20.27	36,945	29.07	338,932	20.97
2. ต่ำกว่า 10,000 บาท	222,830	14.96	20,795	16.36	243,625	15.07
3. 10,001-15,000 บาท	369,628	24.82	33,042	26.00	402,670	24.91
4. 15,001-30,000 บาท	192,563	12.93	19,167	15.08	211,730	13.10
5. 30,001-45,000 บาท	273,739	18.38	6,443	5.07	280,182	17.33
6. 45,001-60,000 บาท	69,312	4.65	4,190	3.30	73,502	4.55
7. 60,001-75,000 บาท	32,479	2.18	-	-	32,479	2.01
8. 75,001-90,000 บาท	9,255	0.62	6,503	5.12	15,758	0.97
9. มากกว่า 90,000 บาท	17,667	1.19	-	-	17,667	1.09
รวมทั้งหมด	1,489,460	100.00	127,085	100.00	1,616,545	100.00

จำนวนผู้เยี่ยมเยือนชาวต่างประเทศ จำแนกตามระดับของรายได้ ปี 2549

จังหวัดภูเก็ต

ระดับของรายได้ (หน่วย : USD)	ชาวต่างประเทศ					
	นักท่องเที่ยว	ร้อยละ	นักท่องเที่ยว	ร้อยละ	รวม	ร้อยละ
1. Under 20,000 USD/ Year	654,744	23.15	14,803	26.95	669,547	23.23
2. 20,001 – 40,000 USD/ Year	579,102	20.48	16,041	29.20	595,143	20.64
3. 40,001 – 60,000 USD/ Year	604,419	21.37	14,273	25.99	618,692	21.46
4. 60,001 – 80,000 USD/ Year	663,699	23.47	8,574	15.61	672,273	23.32
5. 80,001 – 100,000 USD/ Year	201,679	7.13	-	-	201,679	7.00
6. Over 100,000 USD/ Year	124,209	4.40	1,236	2.25	125,445	4.35
รวมทั้งหมด	2,827,852	100.00	54,927	100.00	2,882,779	100.00

จำนวนผู้เยี่ยมชมคนไทย จำแนกตามถิ่นที่อยู่ปี 2549

จังหวัดภูเก็ต

ถิ่นที่อยู่ของผู้เยี่ยมชม	นักท่องเที่ยว		นักทัศนจร		ผู้เยี่ยมชม	
	จำนวน	ร้อยละ	จำนวน	ร้อยละ	จำนวน	ร้อยละ
1. กรุงเทพมหานคร	432,463	29.03	21,076	16.58	453,539	28.06
2. ภาคกลาง	122,109	8.20	3,254	2.56	125,363	7.75
3. ภาคตะวันตก	52,021	3.49	-	-	52,021	3.22
4. ภาคตะวันออก	63,874	4.29	5,508	4.33	69,382	4.29
5. ภาคเหนือ	129,695	8.71	2,418	1.90	132,113	8.17
6. ภาคใต้	540,783	36.31	91,671	72.13	632,454	39.12
7. ภาคตะวันออกเฉียงเหนือ	148,515	9.97	3,158	2.50	151,673	9.39
รวม	1,489,460	100.00	127,085	100.00	1,616,545	100.00

จำนวนผู้เยี่ยมชมชาวต่างประเทศ จำแนกตามถิ่นที่อยู่ปี 2549

จังหวัดภูเก็ต

ถิ่นที่อยู่ของผู้เยี่ยมชม	นักท่องเที่ยว		นักทัศนจร		ผู้เยี่ยมชม	
	จำนวน	ร้อยละ	จำนวน	ร้อยละ	จำนวน	ร้อยละ
1. อเมริกา	147,637	5.22	4,132	7.52	151,769	5.26
2. ยุโรป	1,308,824	46.28	34,323	62.49	1,343,147	46.59
3. โอเชียเนีย	321,547	11.37	659	1.20	322,206	11.18
4. เอเชีย	949,241	33.57	11,331	20.63	960,572	33.32
5. ตะวันออกกลาง	77,728	2.75	2,052	3.74	79,780	2.77
6. แอฟริกา	22,875	0.81	2,430	4.42	25,305	0.88
รวม	2,827,852	100.00	54,927	100.00	2,882,779	100.00

จำนวนผู้เยี่ยมเยือน จำแนกตามจำนวนครั้งในการเดินทางเข้ามาท่องเที่ยวจังหวัดนี้ในรอบ 1 ปี ปี 2549

จังหวัดภูเก็ต

จำนวนครั้ง ของการเดินทาง	นักท่องเที่ยว						นักท่องเที่ยว						ผู้เยี่ยมเยือน					
	ไทย	ร้อยละ	ต่างประเทศ	ร้อยละ	รวม	ร้อยละ	ไทย	ร้อยละ	ต่างประเทศ	ร้อยละ	รวม	ร้อยละ	ไทย	ร้อยละ	ต่างประเทศ	ร้อยละ	รวม	ร้อยละ
1 ครั้ง	1,201,927	80.70	1,299,312	45.95	2,501,239	57.94	82,482	64.90	22,184	40.39	104,666	57.50	1,284,409	79.45	1,321,496	45.84	2,605,905	57.92
2 ครั้ง	174,359	11.71	713,056	25.22	887,415	20.55	19,789	15.57	15,005	27.32	34,794	19.12	194,148	12.01	728,061	25.26	922,209	20.50
3 ครั้ง	49,149	3.30	199,553	7.06	248,702	5.76	2,412	1.90	-	-	2,412	1.33	51,561	3.19	199,553	6.92	251,114	5.58
4 ครั้ง	53,914	3.62	603,867	21.35	657,781	15.24	3,339	2.63	16,502	30.04	19,841	10.90	57,253	3.54	620,369	21.52	677,622	15.06
5 ครั้ง	6,368	0.43	-	-	6,368	0.15	7,529	5.92	-	-	7,529	4.14	13,897	0.86	-	-	13,897	0.31
มากกว่า 5 ครั้ง	3,743	0.24	12,064	0.42	15,807	0.36	11,534	9.08	1,236	2.25	12,770	7.01	15,277	0.95	13,300	0.46	28,577	0.63
รวม	1,489,460	100.00	2,827,852	100.00	4,317,312	100.00	127,085	100.00	54,927	100.00	182,012	100.00	1,616,545	100.00	2,882,779	100.00	4,499,324	100.00
จำนวนครั้งเฉลี่ย/ปี	1.32	-	2.06	-	1.80	-	1.96	-	2.29	-	2.06	-	1.37	-	2.06	-	1.81	-

จำนวนผู้เยี่ยมชมออนไลน์ จำแนกตามจำนวนผู้ร่วมเดินทาง ปี 2549

จังหวัดภูเก็ต

จำนวนผู้ร่วมเดินทาง	นักท่องเที่ยว						นักท่องเที่ยว						ผู้เยี่ยมชม					
	ไทย	ร้อยละ	ต่างประเทศ	ร้อยละ	รวม	ร้อยละ	ไทย	ร้อยละ	ต่างประเทศ	ร้อยละ	รวม	ร้อยละ	ไทย	ร้อยละ	ต่างประเทศ	ร้อยละ	รวม	ร้อยละ
คนเดียว	239,554	16.08	201,969	7.14	441,523	10.23	19,470	15.32	3,670	6.68	23,140	12.71	259,024	16.02	205,639	7.13	464,663	10.33
2 คน	484,114	32.50	1,094,063	38.69	1,578,177	36.55	41,882	32.96	20,436	37.21	62,318	34.24	525,996	32.54	1,114,499	38.66	1,640,495	36.46
3 คน	256,385	17.21	598,508	21.16	854,893	19.80	16,654	13.10	8,303	15.12	24,957	13.71	273,039	16.89	606,811	21.05	879,850	19.56
4 คน	151,314	10.16	501,794	17.74	653,108	15.13	16,423	12.92	10,456	19.04	26,879	14.77	167,737	10.38	512,250	17.77	679,987	15.11
5 คน	116,703	7.84	205,180	7.26	321,883	7.46	7,308	5.75	4,726	8.60	12,034	6.61	124,011	7.67	209,906	7.28	333,917	7.42
6 - 10 คน	122,145	8.20	93,066	3.29	215,211	4.98	2,164	1.70	2,471	4.50	4,635	2.55	124,309	7.69	95,537	3.31	219,846	4.89
มากกว่า 10 คน	119,245	8.01	133,272	4.72	252,517	5.85	23,184	18.25	4,865	8.85	28,049	15.41	142,429	8.81	138,137	4.80	280,566	6.23
รวม	1,489,460	100.00	2,827,852	100.00	4,317,312	100.00	127,085	100.00	54,927	100.00	182,012	100.00	1,616,545	100.00	2,882,779	100.00	4,499,324	100.00
จำนวนคน/กลุ่ม	3.58	-	3.29	-	3.39	-	3.97	-	3.70	-	3.89	-	3.61	-	3.30	-	3.41	-

จำนวนผู้เยี่ยมชมออนไลน์ จำแนกตามความสัมพันธ์กับผู้ร่วมเดินทาง ปี 2549

จังหวัดภูเก็ต

ความสัมพันธ์ กับผู้ร่วมเดินทาง	นักท่องเที่ยว						นักทัศนาจร						ผู้เยี่ยมชม					
	ไทย	ร้อยละ	ต่างประเทศ	ร้อยละ	รวม	ร้อยละ	ไทย	ร้อยละ	ต่างประเทศ	ร้อยละ	รวม	ร้อยละ	ไทย	ร้อยละ	ต่างประเทศ	ร้อยละ	รวม	ร้อยละ
คนเดียว	239,554	16.08	201,969	7.14	441,523	10.23	19,470	15.32	3,670	6.68	23,140	12.71	259,024	16.02	205,639	7.13	464,663	10.33
เพื่อน	526,970	35.38	952,001	33.67	1,478,971	34.26	52,886	41.61	19,661	35.79	72,547	39.86	579,856	35.87	971,662	33.71	1,551,518	34.48
แฟน	204,606	13.74	554,316	19.60	758,922	17.58	11,168	8.79	16,762	30.52	27,930	15.35	215,774	13.35	571,078	19.81	786,852	17.49
ครอบครัว	338,324	22.71	853,271	30.17	1,191,595	27.60	15,714	12.36	11,445	20.84	27,159	14.92	354,038	21.90	864,716	30.00	1,218,754	27.09
ญาติ	133,350	8.95	91,182	3.22	224,532	5.20	7,427	5.84	280	0.51	7,707	4.23	140,777	8.71	91,462	3.17	232,239	5.16
กลุ่มที่ทำงาน	46,656	3.14	175,113	6.20	221,769	5.13	20,420	16.08	3,109	5.66	23,529	12.93	67,076	4.15	178,222	6.18	245,298	5.45
รวม	1,489,460	100.00	2,827,852	100.00	4,317,312	100.00	127,085	100.00	54,927	100.00	182,012	100.00	1,616,545	100.00	2,882,779	100.00	4,499,324	100.00

จำนวนผู้เยี่ยมชมเยือน จำแนกตามวัตถุประสงค์หลักของการเดินทาง ปี 2549

จังหวัดภูเก็ต

วัตถุประสงค์หลัก ของการเดินทาง	นักท่องเที่ยว						นักท่องเที่ยว						ผู้เยี่ยมชมเยือน					
	ไทย	ร้อยละ	ต่างประเทศ	ร้อยละ	รวม	ร้อยละ	ไทย	ร้อยละ	ต่างประเทศ	ร้อยละ	รวม	ร้อยละ	ไทย	ร้อยละ	ต่างประเทศ	ร้อยละ	รวม	ร้อยละ
1. ท่องเที่ยว/พักผ่อน	872,109	58.55	2,496,543	88.28	3,368,652	78.03	59,677	46.96	46,797	85.20	106,474	58.50	931,786	57.64	2,543,340	88.23	3,475,126	77.24
2. ประชุม/อบรม/สัมมนา/ดูงาน	148,131	9.95	32,471	1.15	180,602	4.18	19,940	15.69	-	-	19,940	10.96	168,071	10.40	32,471	1.13	200,542	4.46
3. ติดต่อธุรกิจ	70,244	4.72	174,027	6.15	244,271	5.66	21,030	16.55	280	0.51	21,310	11.71	91,274	5.65	174,307	6.05	265,581	5.90
4. ปฏิบัติราชการ	53,548	3.60	57,477	2.03	111,025	2.57	7,555	5.94	-	-	7,555	4.15	61,103	3.78	57,477	1.99	118,580	2.64
5. เชิญญาติ/เพื่อน	320,193	21.50	26,238	0.93	346,431	8.02	13,431	10.57	280	0.51	13,711	7.53	333,624	20.64	26,518	0.92	360,142	8.00
6. ชมนิทรรศการ/แสดงสินค้า	15,795	1.06	-	-	15,795	0.37	4,089	3.22	-	-	4,089	2.25	19,884	1.23	-	-	19,884	0.44
7. ได้รับรางวัล	9,440	0.62	1,603	0.06	11,043	0.26	1,363	1.07	-	-	1,363	0.75	10,803	0.67	1,603	0.06	12,406	0.28
8. อื่น ๆ	-	-	39,493	1.40	39,493	0.91	-	-	7,570	13.78	7,570	4.15	-	-	47,063	1.62	47,063	1.04
รวมทั้งหมด	1,489,460	100.00	2,827,852	100.00	4,317,312	100.00	127,085	100.00	54,927	100.00	182,012	100.00	1,616,545	100.00	2,882,779	100.00	4,499,324	100.00

จำนวนผู้เยี่ยมชมออนไลน์ จำแนกตามจำนวนจังหวัดที่รวมอยู่ในการเดินทางแต่ละครั้ง ปี 2549

จังหวัดภูเก็ต

จำนวนจังหวัดที่ รวมอยู่ในการเดินทาง	นักท่องเที่ยว						นักท่องเที่ยว						ผู้เยี่ยมชม					
	ไทย	ร้อยละ	ต่างประเทศ	ร้อยละ	รวม	ร้อยละ	ไทย	ร้อยละ	ต่างประเทศ	ร้อยละ	รวม	ร้อยละ	ไทย	ร้อยละ	ต่างประเทศ	ร้อยละ	รวม	ร้อยละ
1 จังหวัด	1,217,680	81.75	1,248,079	44.14	2,465,759	57.11	122,281	96.22	11,609	21.14	133,890	73.56	1,339,961	82.89	1,259,688	43.70	2,599,649	57.78
2 จังหวัด	199,857	13.42	1,194,608	42.24	1,394,465	32.30	2,725	2.14	34,707	63.19	37,432	20.57	202,582	12.53	1,229,315	42.64	1,431,897	31.82
3 จังหวัด	71,923	4.83	336,589	11.90	408,512	9.46	2,079	1.64	6,140	11.18	8,219	4.52	74,002	4.58	342,729	11.89	416,731	9.26
4 จังหวัด	-	-	42,576	1.51	42,576	0.99	-	-	-	-	-	-	-	-	42,576	1.48	42,576	0.95
5 จังหวัด	-	-	6,000	0.21	6,000	0.14	-	-	2,471	4.49	2,471	1.35	-	-	8,471	0.29	8,471	0.19
มากกว่า 5 จังหวัด	-	-	-	-	-	-	-	-	-	-	-	-	-	-	-	-	-	-
รวม	1,489,460	100.00	2,827,852	100.00	4,317,312	100.00	127,085	100.00	54,927	100.00	182,012	100.00	1,616,545	100.00	2,882,779	100.00	4,499,324	100.00
จำนวนจังหวัดเฉลี่ย/ครั้ง	1.23	-	1.71	-	1.55	-	1.05	-	2.04	-	1.35	-	1.22	-	1.72	-	1.54	-

จำนวนผู้เยี่ยมชมออนไลน์ จำแนกตามกิจกรรมที่กระทำระหว่างท่องเที่ยวในจังหวัดนี้ ปี 2549
จังหวัดภูเก็ต

กิจกรรมที่ร่วมกระทำ ระหว่างอยู่ในจังหวัด	สัดส่วนของการเข้าร่วมกิจกรรม		
	ไทย	ต่างประเทศ	รวม
1. ท่องเที่ยวทั่วไป	99.26	90.82	93.85
2. ซื้อสินค้าและของที่ระลึก	46.98	63.45	57.53
3. กิจกรรมเชิงผจญภัย	3.49	7.03	5.76
4. กิจกรรมทางน้ำ	48.04	71.73	63.22
5. ท่องเที่ยวเชิงนิเวศ	15.38	25.11	21.61
6. กิจกรรมเชิงสุขภาพ	26.52	59.84	47.87
7. กิจกรรมด้านกีฬา	1.12	8.06	5.57
8. นันทนาการ/บันเทิง	29.09	38.05	34.83
9. กิจกรรมเชิงวัฒนธรรม	13.47	15.19	14.57
10. อื่น ๆ (เกษตร ปฏิบัติธรรม)	1.28	10.48	7.18

จำนวนผู้เยี่ยมชมออนไลน์ จำแนกตามสถานที่ท่องเที่ยว ปี 2549
จังหวัดภูเก็ต

สถานที่ท่องเที่ยว	สัดส่วนการเข้าแหล่งท่องเที่ยวหลัก		
	ไทย	ต่างประเทศ	รวม
หาดป่าตอง	71.42	70.34	70.72
เมืองภูเก็ต	43.83	54.79	50.85
หาดกะตะ	46.74	52.49	50.42
แหลมพรหมเทพ	57.02	42.87	47.95
หาดกะรน	43.85	49.23	47.29
หาดในหาน	40.12	39.85	39.95
หาดราไวย์	38.45	40.65	39.86
วัดฉลอง (วัดไชยธาราราม)	36.95	40.15	39.00
เขารัง	37.10	39.28	38.50
หาดในยาง	30.86	36.90	34.73
ภูเก็ตแฟนตาซี-หาดกมลา	24.16	29.35	27.49

ข้อมูลสถานพักแรมในจังหวัดภูเก็ต

มกราคม-ธันวาคม

	2549	2548	อัตราการเปลี่ยนแปลง
จำนวนโรงแรม(แห่ง)	570	528	+ 7.95
ในเมือง กลุ่ม 1	2	2	-
ในเมือง กลุ่ม 2	3	3	-
ในเมือง กลุ่ม 3	2	2	-
ในเมือง กลุ่ม 4	13	14	- 7.14
ในเมือง กลุ่ม 5	36	35	+ 2.86
หาดป่าตอง	197	178	+ 10.67
- กลุ่ม 1(ป่าตอง)	23	17	+ 35.29
- กลุ่ม 2(ป่าตอง)	30	22	+ 36.36
- กลุ่ม 3(ป่าตอง)	34	35	- 2.86
- กลุ่ม 4(ป่าตอง)	78	71	+ 9.86
- กลุ่ม 5(ป่าตอง)	32	33	- 3.03
หาดกะรน	90	57	+ 57.89
หาดกะตะ	58	84	- 30.95
หาดอื่น ๆ	169	153	+ 10.46
จำนวนห้องพัก(ห้อง)	34,297	31,488	+ 8.92
ในเมือง กลุ่ม 1	499	499	+ 0.00
ในเมือง กลุ่ม 2	486	464	+ 4.74
ในเมือง กลุ่ม 3	317	315	+ 0.63
ในเมือง กลุ่ม 4	1,286	1,315	- 2.21
ในเมือง กลุ่ม 5	1,779	1,757	+ 1.25
หาดป่าตอง	10,856	9,372	+ 15.83
- กลุ่ม 1(ป่าตอง)	3,230	2,527	+ 27.82
- กลุ่ม 2(ป่าตอง)	3,233	2,731	+ 18.38
- กลุ่ม 3(ป่าตอง)	1,212	1,169	+ 3.68
- กลุ่ม 4(ป่าตอง)	2,517	2,261	+ 11.32
- กลุ่ม 5(ป่าตอง)	664	684	- 2.92
หาดกะรน	6,164	2,950	+ 108.95
หาดกะตะ	3,323	5,830	- 43.00
หาดอื่น ๆ	9,587	8,986	+ 6.69
อัตราการเข้าพักเฉลี่ย(%)	60.69	34.60	+ 26.09
ในเมือง กลุ่ม 1	53.51	51.12	+ 2.39
ในเมือง กลุ่ม 2	50.65	38.76	+ 11.89
ในเมือง กลุ่ม 3	43.31	35.33	+ 7.98
ในเมือง กลุ่ม 4	36.48	21.62	+ 14.86
ในเมือง กลุ่ม 5	52.67	43.73	+ 8.94
หาดป่าตอง	63.58	33.56	+ 30.02
- กลุ่ม 1(ป่าตอง)	72.95	37.49	+ 35.46
- กลุ่ม 2(ป่าตอง)	65.84	33.92	+ 31.92
- กลุ่ม 3(ป่าตอง)	64.02	34.80	+ 29.22
- กลุ่ม 4(ป่าตอง)	52.69	31.28	+ 21.41
- กลุ่ม 5(ป่าตอง)	47.55	23.05	+ 24.50
หาดกะรน	59.99	27.52	+ 32.47
หาดกะตะ	66.88	35.22	+ 31.66
หาดอื่น ๆ	61.92	36.56	+ 25.36

ข้อมูลสถานพักแรมในจังหวัดภูเก็ต

มกราคม-ธันวาคม

	2549	2548	อัตราการเปลี่ยนแปลง
จำนวนนทท.ที่พักโรงแรม(คน)	3,794,367	1,971,181	+ 92.49
ในเมือง กลุ่ม 1	97,734	77,837	+ 25.56
ในเมือง กลุ่ม 2	92,903	69,055	+ 34.53
ในเมือง กลุ่ม 3	60,124	42,255	+ 42.29
ในเมือง กลุ่ม 4	248,007	81,956	+ 202.61
ในเมือง กลุ่ม 5	513,028	344,689	+ 48.84
หาดป่าตอง	1,139,283	557,305	+ 104.43
- กลุ่ม 1(ป่าตอง)	357,913	209,979	+ 70.45
- กลุ่ม 2(ป่าตอง)	344,708	138,684	+ 148.56
- กลุ่ม 3(ป่าตอง)	157,852	87,609	+ 80.18
- กลุ่ม 4(ป่าตอง)	222,422	78,594	+ 183.00
- กลุ่ม 5(ป่าตอง)	56,388	42,439	+ 32.87
หาดกะรน	476,138	202,460	+ 135.18
หาดกะตะ	297,566	141,651	+ 110.07
หาดอื่น ๆ	869,584	453,973	+ 91.55
ระยะพำนักเฉลี่ย(วัน)	3.64	3.19	+ 0.45
ในเมือง กลุ่ม 1	1.88	2.16	- 0.28
ในเมือง กลุ่ม 2	1.45	1.45	+ 0.00
ในเมือง กลุ่ม 3	1.66	1.88	- 0.22
ในเมือง กลุ่ม 4	1.41	1.91	- 0.50
ในเมือง กลุ่ม 5	1.37	1.50	- 0.13
หาดป่าตอง	3.99	3.28	+ 0.71
- กลุ่ม 1(ป่าตอง)	4.44	3.63	+ 0.81
- กลุ่ม 2(ป่าตอง)	4.00	3.56	+ 0.44
- กลุ่ม 3(ป่าตอง)	2.96	2.35	+ 0.61
- กลุ่ม 4(ป่าตอง)	4.08	3.75	+ 0.33
- กลุ่ม 5(ป่าตอง)	3.67	1.64	+ 2.03
หาดกะรน	5.45	5.35	+ 0.10
หาดกะตะ	4.49	4.28	+ 0.21
หาดอื่น ๆ	4.46	3.87	+ 0.59
จำนวนคนต่อห้อง	1.99	1.98	+ 0.01
ในเมือง กลุ่ม 1	1.92	1.81	+ 0.11
ในเมือง กลุ่ม 2	1.59	1.65	- 0.06
ในเมือง กลุ่ม 3	1.93	1.79	+ 0.14
ในเมือง กลุ่ม 4	1.99	1.94	+ 0.05
ในเมือง กลุ่ม 5	2.00	1.93	+ 0.07
หาดป่าตอง	1.98	1.86	+ 0.12
- กลุ่ม 1(ป่าตอง)	2.02	1.85	+ 0.17
- กลุ่ม 2(ป่าตอง)	1.98	1.88	+ 0.10
- กลุ่ม 3(ป่าตอง)	1.85	1.77	+ 0.08
- กลุ่ม 4(ป่าตอง)	2.01	1.92	+ 0.09
- กลุ่ม 5(ป่าตอง)	1.94	1.95	- 0.01
หาดกะรน	2.00	2.13	- 0.13
หาดกะตะ	2.01	2.09	- 0.08
หาดอื่น ๆ	2.01	2.03	- 0.02

Occupancy Rate of Accommodation Establishments in Phuket 2006

Month	Hotel (Muang Dist.)*						Patong Beach						Others**			Grand
	Group 1	Group 2	Group 3	Group 4	Group 5	Total	Group 1	Group 2	Group 3	Group 4	Group 5	Total	Karon	Kata	Others	Total
January	51.79	42.15	46.90	22.95	36.28	35.55	84.52	70.29	83.26	70.02	49.46	74.04	78.37	59.58	59.74	62.47
February	62.29	55.82	46.29	60.38	58.95	58.49	62.33	85.83	82.44	83.28	41.67	75.57	85.89	87.09	77.31	76.87
March	46.94	48.61	43.10	30.75	63.40	48.78	64.74	55.23	72.67	61.02	42.19	60.33	54.43	81.58	61.95	62.65
April	50.93	48.18	38.75	39.22	71.77	54.78	80.00	54.35	64.78	56.90	76.57	64.79	52.07	77.66	67.50	65.43
May	44.47	65.24	31.86	38.33	54.39	48.10	65.73	54.61	57.84	40.48	52.36	54.46	54.80	42.76	61.04	53.29
June	33.86	45.70	30.93	19.51	44.88	35.23	62.16	58.61	39.51	31.58	51.16	50.26	32.90	39.38	27.06	38.09
Total(Jan.-Jun.)	48.38	50.95	39.64	35.19	54.95	46.82	69.91	63.15	66.75	57.21	52.24	63.24	59.74	64.68	59.10	59.80
July	48.08	20.14	32.88	18.16	49.58	35.67	72.23	57.39	33.23	19.50	18.43	47.10	23.37	76.51	34.37	40.25
August	47.04	32.30	27.26	15.51	36.03	30.19	71.77	55.85	68.10	36.77	12.33	54.28	43.54	48.03	58.74	49.69
September	43.96	26.74	29.93	17.13	37.70	30.57	56.73	42.88	32.83	32.82	6.08	40.77	40.60	40.84	45.55	40.69
October	60.70	64.16	57.50	52.00	50.77	54.25	79.60	79.39	69.45	61.24	63.14	73.14	79.53	74.53	76.50	72.83
November	73.72	72.86	64.42	55.98	62.70	63.24	85.27	84.89	81.10	67.27	73.19	79.78	84.70	85.54	82.95	80.00
December	78.28	85.84	69.94	67.83	65.54	70.25	90.30	90.71	83.04	71.31	83.95	84.82	89.70	89.09	90.74	85.91
Total(Jul.-Dec.)	58.63	50.34	46.99	37.77	50.39	47.36	75.98	68.52	61.29	48.15	42.85	63.32	60.24	69.09	64.81	61.69
Grand Total	53.51	50.65	43.31	36.48	52.67	47.09	72.95	65.84	64.02	52.69	47.55	63.58	59.99	66.88	61.92	60.69

Note : * Classified By Single-Room Rate

** Classified By Area

Rate Group

1 = Over 2,500 Bath

3 = 1,000 - 1,499 Bath

5 = Under 500 Bath

2 = 1,500 - 2,500 Bath

4 = 500 - 999 Bath

Guest Arrivals at Accommodation Establishments Phuket

Nationality	January-December		
	2006	2005	Δ(%)
Thai	1,065,290	824,330	+ 29.23
Malaysia	91,047	31,481	+ 189.21
Singapore	98,914	42,586	+ 132.27
China	155,648	51,078	+ 204.73
Hong Kong	82,346	31,579	+ 160.76
Japan	114,882	44,662	+ 157.23
Korea	239,093	102,964	+ 132.21
Taiwan	72,100	27,590	+ 161.33
Austria	32,393	11,587	+ 179.56
Belgium	44,314	14,597	+ 203.58
Denmark	62,565	23,553	+ 165.63
France	65,548	32,534	+ 101.48
Germany	172,122	77,052	+ 123.38
Italy	56,112	28,695	+ 95.55
Netherlands	37,815	16,328	+ 131.60
Sweden	214,998	68,844	+ 212.30
Switzerland	72,668	27,668	+ 162.64
U.K.	210,010	98,713	+ 112.75
U.S.A.	93,723	51,113	+ 83.36
Canada	30,521	14,016	+ 117.76
Middle East	51,576	32,643	+ 58.00
Australia	263,783	127,815	+ 106.38
New Zealand	44,928	19,829	+ 126.58
India	35,254	13,766	+ 156.09
Russia	87,004	14,179	+ 513.61
East Europe	28,321	8,511	+ 232.76
Indonesia	8,220	3,591	+ 128.91
Philippines	6,470	2,292	+ 182.29
Finland	46,488	22,009	+ 111.22
Norway	48,010	21,357	+ 124.80
Spain	18,470	6,149	+ 200.37
Africa	22,128	8,510	+ 160.02
Myanmar	1,991	704	+ 182.81
Israel	23,260	7,818	+ 197.52
Loas	307	79	+ 288.61
Vietnam	1,455	265	+ 449.06
Brunei	683	144	+ 374.31
Cambodia	265	16	+ 1556.25
Others South Asia	10,301	2,267	+ 354.39
Others Americas	17,963	1,328	+ 1252.64
Others	65,381	56,939	+ 14.83
Total	3,794,367	1,971,181	+ 92.49
Thai	1,065,290	824,330	+ 29.23
Foreigners	2,729,077	1,146,851	+ 137.96

Guest Arrivals at Accommodation Establishments in Phuket 2006

Total															
Nationality	Total	Jan.	Feb.	Mar.	Apr.	May	Jun.	Jan.-Jun.	Jul.	Aug.	Sep.	Oct.	Nov.	Dec.	Jul.-Dec.
Thai	1,065,290	64,918	90,682	105,416	118,862	137,413	61,068	578,359	71,038	73,350	73,923	96,302	90,746	81,572	486,931
Malaysia	91,047	2,462	2,520	4,570	13,292	8,624	18,866	50,334	4,109	5,848	6,463	10,016	7,355	6,922	40,713
Singapore	98,914	2,557	2,203	5,161	10,616	7,730	17,763	46,030	7,037	10,632	5,822	11,063	7,935	10,395	52,884
China	155,648	12,168	23,893	10,698	15,263	18,157	11,110	91,289	8,177	15,005	8,411	9,477	12,762	10,527	64,359
Hong Kong	82,346	3,964	4,131	4,883	5,787	6,522	6,357	31,644	6,820	17,190	8,018	6,353	4,341	7,980	50,702
Japan	114,882	4,554	5,798	7,394	8,594	6,858	12,267	45,465	4,144	12,384	7,216	20,504	12,093	13,076	69,417
Korea	239,093	21,134	19,703	23,273	23,370	26,551	17,631	131,662	21,242	14,638	14,624	20,050	18,398	18,479	107,431
Taiwan	72,100	4,111	5,396	6,859	4,803	8,567	7,247	36,983	2,884	14,840	5,585	5,159	3,386	3,263	35,117
Austria	32,393	3,802	5,273	4,798	3,325	2,355	735	20,288	656	909	1,685	2,367	3,314	3,174	12,105
Belgium	44,314	3,415	2,205	4,857	4,161	2,013	1,739	18,390	6,586	6,967	1,250	2,984	4,037	4,100	25,924
Denmark	62,565	5,798	5,772	5,735	5,623	6,688	2,356	31,972	2,626	4,783	2,386	5,428	6,178	9,192	30,593
France	65,548	3,879	7,858	8,783	7,105	7,490	2,946	38,061	2,093	4,681	2,602	4,293	7,063	6,755	27,487
Germany	172,122	14,960	16,857	19,275	18,235	18,855	9,321	97,503	5,260	5,142	5,696	15,669	23,732	19,120	74,619
Italy	56,112	6,082	7,324	5,879	4,252	3,327	2,887	29,751	1,980	3,919	2,529	4,235	6,029	7,669	26,361
Netherlands	37,815	1,838	1,745	3,029	2,744	2,021	1,962	13,339	5,920	6,447	1,900	3,361	3,866	2,982	24,476
Sweden	214,998	28,716	25,852	24,056	21,241	15,279	16,400	131,544	1,810	3,930	2,125	9,117	28,511	37,961	83,454
Switzerland	72,688	6,487	9,947	6,941	7,431	7,075	3,510	41,391	1,296	1,309	1,960	6,888	11,014	8,810	31,277
U.K.	210,010	11,744	18,367	17,258	20,189	18,691	12,596	98,845	8,533	13,914	12,895	23,186	24,787	27,850	111,165
U.S.A.	93,723	6,049	8,893	8,208	6,148	6,781	9,083	45,162	5,673	3,998	4,716	10,197	11,700	12,277	48,561
Canada	30,521	3,918	1,912	2,763	2,954	3,445	2,348	17,340	1,322	1,260	1,693	2,889	2,803	3,214	13,181
Middle East	51,576	1,051	2,212	1,985	3,952	3,051	3,799	16,050	8,502	5,738	5,419	5,471	5,443	4,953	35,526
Australia	263,783	14,153	9,264	10,125	14,492	12,528	14,825	75,387	25,083	25,328	35,684	49,771	25,213	27,317	188,396
New Zealand	44,928	3,277	790	1,009	2,977	2,622	6,294	16,969	1,762	5,226	7,359	9,348	2,342	1,922	27,959
India	35,254	2,022	900	1,695	2,536	3,784	3,437	14,374	1,500	2,577	4,118	4,864	4,247	3,574	20,880
Russia	87,004	16,413	9,148	8,953	5,601	4,815	2,169	47,099	895	894	2,282	6,783	15,428	13,623	39,905
East Europe	28,321	1,625	3,542	2,362	2,873	1,367	851	12,620	1,810	1,624	1,340	2,829	3,182	4,916	15,701
Indonesia	8,220	209	1,276	206	433	379	707	3,210	323	842	348	1,541	935	1,021	5,010
Philippines	6,470	584	626	454	733	386	201	2,984	233	312	304	1,322	498	817	3,486
Finland	46,488	4,870	4,305	2,160	3,264	1,953	1,152	17,704	454	603	704	977	10,441	15,605	28,784
Norway	48,010	6,789	7,269	6,409	5,114	3,414	1,159	30,154	1,153	1,089	1,246	2,054	5,094	7,220	17,856
Spain	18,470	457	1,016	635	955	1,108	1,182	5,353	1,037	2,733	2,170	3,620	2,030	1,527	13,117
Africa	22,128	2,231	1,165	907	1,883	1,091	1,758	9,035	2,753	469	3,870	2,197	1,287	2,517	13,093
Myanmar	1,991	474	40	46	52	71	45	728	114	971	33	43	71	31	1,263
Israel	23,260	773	1,901	2,260	2,940	1,111	752	9,737	1,012	2,731	1,964	3,596	3,007	1,213	13,523
Laos	307	27	8	99	78	11	-	223	25	12	5	5	17	20	84
Vietnam	1,455	107	50	182	350	53	34	776	195	89	60	99	140	96	679
Brunei	683	34	2	7	111	64	149	367	59	143	7	7	19	81	316
Cambodia	265	28	4	11	25	22	-	90	70	-	2	63	31	9	175
Others South Asia	10,301	321	282	240	510	580	665	2,598	965	1,269	1,398	758	3,069	244	7,703
Others Americas	17,963	1,048	267	298	483	678	1,538	4,312	1,303	2,250	283	550	8,814	451	13,651
Others	65,381	162	277	1,557	5,161	5,408	4,303	16,868	5,779	8,326	4,047	8,043	9,009	13,309	48,513
Total	3,794,367	269,211	310,675	321,436	358,518	358,938	263,212	1,881,990	224,233	284,372	244,142	373,479	390,367	395,784	1,912,377

Guest Arrivals at Accommodation Establishments in Phuket 2006

Muang Districts

Nationality	Total	Jan.	Feb.	Mar.	Apr.	May	Jun.	Jan.-Jun.	Jul.	Aug.	Sep.	Oct.	Nov.	Dec.	Jul.-Dec.
Thai	880,761	58,876	84,911	89,189	95,790	111,687	44,087	484,540	58,338	53,797	60,769	76,612	76,939	69,766	396,221
Malaysia	9,013	234	795	267	612	333	130	2,371	263	369	408	2,831	1,321	1,450	6,642
Singapore	3,955	197	61	637	260	179	123	1,457	143	124	217	594	555	865	2,498
China	41,746	3,228	17,495	1,379	4,472	2,342	606	29,522	1,038	1,109	778	1,217	3,175	4,907	12,224
Hong Kong	462	3	24	1	27	2	-	57	3	27	1	117	75	182	405
Japan	4,942	397	374	251	351	302	152	1,827	220	270	494	256	368	1,507	3,115
Korea	8,415	736	985	1,026	551	135	141	3,574	292	244	247	559	503	996	2,841
Taiwan	6,776	720	2,036	302	266	52	113	3,489	520	508	235	507	968	549	3,287
Austria	1,561	119	29	43	124	35	70	420	14	59	137	216	174	541	1,141
Belgium	431	54	13	29	38	38	6	178	3	9	54	13	48	126	253
Denmark	1,534	237	107	51	109	45	21	570	41	34	46	234	204	405	964
France	3,573	290	297	184	430	219	131	1,551	103	138	121	226	632	802	2,022
Germany	7,550	807	487	468	654	542	138	3,096	90	126	215	482	1,558	1,983	4,454
Italy	2,184	203	192	139	57	1	30	622	11	54	24	100	505	868	1,562
Netherlands	1,140	88	91	144	313	2	16	654	40	57	29	27	165	168	486
Sweden	6,594	963	675	453	671	218	34	3,014	72	51	92	265	1,338	1,762	3,580
Switzerland	1,799	124	157	79	224	142	37	763	29	43	43	112	391	418	1,036
U.K.	7,306	317	635	331	943	715	400	3,341	142	265	591	493	914	1,560	3,965
U.S.A.	5,128	594	463	267	395	493	239	2,451	175	142	156	540	759	905	2,677
Canada	2,484	427	243	109	358	343	62	1,542	34	83	55	87	220	463	942
Middle East	297	32	15	-	16	4	4	71	7	128	13	5	3	70	226
Australia	3,983	401	276	203	259	231	98	1,468	104	127	224	234	480	1,346	2,515
New Zealand	893	81	51	24	78	205	12	451	7	30	26	47	40	292	442
India	1,898	36	74	59	191	45	14	419	100	42	268	282	351	436	1,479
Russia	292	30	5	-	16	1	3	55	5	-	-	98	21	113	4,689
East Europe	857	688	7	4	16	6	7	728	28	12	16	10	18	45	129
Indonesia	502	53	17	1	24	14	13	122	13	11	9	136	20	191	380
Philippines	297	16	15	13	49	13	2	108	18	4	-	22	26	119	189
Finland	424	108	47	7	4	24	5	195	8	11	18	40	63	89	229
Norway	1,469	292	316	136	220	23	3	990	10	26	18	18	226	201	499
Spain	728	37	62	53	28	32	54	266	19	74	117	93	46	113	462
Africa	218	27	1	22	16	33	3	102	25	4	-	28	12	47	116
Myanmar	131	48	-	-	12	-	3	63	4	-	2	2	58	2	68
Israel	1,121	88	48	27	173	8	14	358	16	81	66	75	75	450	763
Laos	66	12	-	7	8	-	-	27	2	-	4	-	14	19	39
Vietnam	140	24	6	17	23	13	16	99	2	20	10	4	5	-	41
Brunei	227	25	-	4	91	33	-	153	-	-	-	-	-	74	74
Cambodia	89	24	-	11	25	22	-	82	-	-	-	-	-	7	7
Others South Asia	99	28	-	9	-	-	24	61	23	3	-	-	4	8	38
Others Americas	399	13	18	19	10	142	23	225	20	23	-	47	22	62	174
Others	2,292	12	23	37	76	569	94	811	94	77	162	289	258	601	1,481
Total	1,011,796	70,689	111,051	96,002	107,980	119,243	46,928	551,893	62,076	58,182	65,665	86,918	92,554	94,508	464,355

Guest Arrivals at Accommodation Establishments in Phuket 2006

Muang(Hotel Group 1)

Nationality	Total	Jan.	Feb.	Mar.	Apr.	May	Jun.	Jan.-Jun.	Jul.	Aug.	Sep.	Oct.	Nov.	Dec.	Jul.-Dec.
Thai	59,229	3,359	4,222	4,093	4,890	4,083	3,167	23,814	4,369	5,204	6,980	6,103	5,915	6,844	35,415
Malaysia	2,392	38	147	106	62	139	21	513	62	290	331	365	252	579	1,879
Singapore	2,187	63	10	551	74	72	80	850	72	67	170	260	220	548	1,337
China	17,368	1,704	2,434	1,249	991	980	114	7,472	758	1,028	746	848	2,714	3,802	9,896
Hong Kong	114	2	4	1	12	1	0	20	3	-	-	2	15	74	94
Japan	1,984	91	70	90	104	51	48	454	162	150	322	103	103	690	1,530
Korea	4,222	423	767	652	393	97	54	2,386	262	227	193	297	285	572	1,836
Taiwan	4,018	435	932	186	169	51	73	1,846	504	459	222	165	712	110	2,172
Austria	79	3	4	-	9	13	-	29	4	-	3	-	3	40	50
Belgium	62	1	3	3	-	4	-	11	-	2	-	2	-	47	51
Denmark	228	9	57	16	35	3	6	126	19	9	16	6	4	48	102
France	207	13	15	5	39	5	3	80	28	24	4	12	6	53	127
Germany	491	48	51	14	72	14	6	205	29	30	23	55	54	95	286
Italy	97	3	8	7	16	-	3	37	6	16	1	2	6	29	60
Netherlands	93	-	5	12	-	2	-	19	10	7	-	2	13	42	74
Sweden	924	114	119	57	303	19	3	615	19	12	16	23	49	190	309
Switzerland	118	4	2	8	18	1	2	35	6	1	3	14	6	51	81
U.K.	795	35	88	41	95	32	5	296	54	47	52	65	93	188	499
U.S.A.	597	34	20	58	106	33	14	265	78	35	16	33	43	127	332
Canada	152	6	19	8	2	5	2	42	5	12	1	2	14	76	110
Middle East	160	8	8	-	16	4	4	40	7	36	9	5	0	63	120
Australia	845	51	63	52	55	40	10	271	39	37	59	34	55	350	574
New Zealand	54	8	2	1	12	1	3	27	-	4	-	4	1	18	27
India	176	9	13	-	12	1	5	40	10	10	1	12	12	91	136
Russia	23	2	3	-	-	1	0	6	2	-	-	-	2	13	17
East Europe	144	14	7	4	16	6	7	54	25	2	16	10	7	30	90
Indonesia	88	3	11	-	9	6	1	30	4	-	-	32	6	16	58
Philippines	54	1	13	6	14	5	1	40	2	4	-	3	2	3	14
Finland	31	13	-	2	2	-	-	17	6	1	1	-	-	6	14
Norway	207	16	112	13	23	1	1	166	8	4	3	8	7	11	41
Spain	83	-	1	1	12	-	4	18	6	4	-	5	-	50	65
Africa	9	-	1	-	-	-	-	1	2	-	-	3	-	3	8
Myanmar	8	-	-	-	-	-	-	-	-	-	2	2	2	2	8
Israel	97	3	2	5	12	-	1	23	4	14	4	10	5	37	74
Laos	2	-	-	-	-	-	-	-	2	-	-	-	-	-	2
Vietnam	54	-	4	9	7	2	15	37	2	-	9	4	2	-	17
Brunei	1	1	-	-	-	-	-	1	-	-	-	-	-	-	-
Cambodia	-	-	-	-	-	-	-	-	-	-	-	-	-	-	-
Others South Asia	39	-	-	-	-	-	24	24	11	-	-	-	4	-	15
Others Americas	6	-	-	-	-	-	-	-	6	-	-	-	-	-	6
Others	298	12	-	18	46	14	4	94	6	21	-	102	31	44	204
Total	97,734	6,526	9,217	7,268	7,626	5,686	3,681	40,004	6,592	7,757	9,203	8,593	10,643	14,942	57,730

Guest Arrivals at Accommodation Establishments in Phuket 2006

Muang(Hotel Group 2)

Nationality	Total	Jan.	Feb.	Mar.	Apr.	May	Jun.	Jan.-Jun.	Jul.	Aug.	Sep.	Oct.	Nov.	Dec.	Jul.-Dec.
Thai	74,149	3,884	4,977	6,106	3,988	10,405	6,432	35,792	2,155	4,707	4,361	5,976	12,828	8,330	38,357
Malaysia	633	12	32	31	25	65	48	213	12	7	11	67	76	247	420
Singapore	475	23	12	39	4	37	8	123	9	18	0	38	209	78	352
China	2,162	177	1,078	63	34	4	224	1,580	2	46	4	-	201	329	582
Hong Kong	57	1	20	-	-	-	-	21	-	26	-	4	-	6	36
Japan	1,198	45	146	63	10	92	86	442	19	60	106	45	90	436	756
Korea	985	128	178	351	79	4	81	821	-	10	25	16	14	99	164
Taiwan	1,545	253	1,090	86	55	-	25	1,509	1	28	-	-	7	-	36
Austria	603	5	14	10	5	-	69	103	4	27	106	10	22	331	500
Belgium	111	4	4	-	-	-	5	18	-	-	43	-	29	21	93
Denmark	130	4	7	3	6	8	-	28	15	4	7	20	29	27	102
France	601	19	46	5	6	33	97	206	7	10	-	43	76	259	395
Germany	2,792	236	239	214	98	142	90	1,019	18	28	64	146	680	837	1,773
Italy	196	33	4	-	4	-	20	61	1	0	-	-	58	76	135
Netherlands	114	3	9	-	-	-	2	14	1	7	-	2	90	0	100
Sweden	926	53	178	24	18	58	-	331	-	2	-	12	378	203	595
Switzerland	284	20	14	3	2	17	8	64	11	-	11	20	104	74	220
U.K.	1,615	33	53	50	21	148	316	621	5	66	310	192	370	51	994
U.S.A.	1,039	104	79	24	10	85	138	440	18	10	28	156	309	78	599
Canada	182	14	20	2	4	29	1	70	2	-	5	4	7	74	92
Middle East	52	-	7	-	-	-	-	7	-	45	-	-	-	-	45
Australia	729	30	18	65	11	25	51	200	8	13	34	26	111	337	529
New Zealand	237	11	15	10	0	50	4	90	1	15	12	4	14	101	147
India	135	15	-	-	2	-	2	19	-	3	-	10	4	99	116
Russia	135	-	-	-	13	-	-	13	-	-	-	75	-	47	122
East Europe	-	-	-	-	-	-	-	-	-	-	-	-	-	0	-
Indonesia	83	-	-	-	2	8	12	22	3	-	-	-	-	58	61
Philippines	27	3	2	-	-	8	0	13	-	-	-	-	4	10	14
Finland	41	1	11	-	-	-	2	14	-	2	7	-	14	4	27
Norway	210	1	2	14	-	-	0	17	-	2	-	-	144	47	193
Spain	315	3	-	2	-	17	46	68	1	26	110	81	29	-	247
Africa	33	2	-	-	-	-	-	2	21	4	-	6	-	-	31
Myanmar	31	-	-	-	-	-	-	-	2	-	-	-	29	-	31
Israel	69	-	9	12	-	8	-	29	1	-	4	20	7	8	40
Laos	4	-	-	-	-	-	-	-	-	-	4	-	-	-	4
Vietnam	22	-	2	-	-	-	-	2	-	20	-	-	-	-	20
Brunei	74	-	-	-	-	-	-	-	-	-	-	-	-	74	74
Cambodia	-	-	-	-	-	-	-	-	-	-	-	-	-	-	-
Others South Asia	56	28	-	5	-	-	-	33	12	3	-	-	-	8	23
Others Americas	334	13	18	19	10	87	19	166	14	23	-	47	22	62	168
Others	539	-	-	17	2	-	38	57	4	5	41	132	191	109	482
Total	92,903	5,158	8,284	7,218	4,414	11,330	7,824	44,228	2,347	5,217	5,293	7,152	16,146	12,520	48,675

Guest Arrivals at Accommodation Establishments in Phuket 2006

Muang(Hotel Group 3)

Nationality	Total	Jan.	Feb.	Mar.	Apr.	May	Jun.	Jan.-Jun.	Jul.	Aug.	Sep.	Oct.	Nov.	Dec.	Jul-Dec.
Thai	48,565	4,192	3,928	3,326	5,304	3,047	2,261	22,058	4,528	2,853	3,555	5,294	4,749	5,528	26,507
Malaysia	1,626	82	143	13	31	6	33	308	26	28	9	812	218	225	1,318
Singapore	388	21	10	10	42	4	5	92	37	9	23	104	29	94	296
China	1,469	475	565	33	20	43	15	1,151	48	21	5	3	67	194	338
Hong Kong	34	-	-	-	15	1	-	16	-	1	1	-	-	16	18
Japan	464	81	75	35	23	25	6	245	25	39	44	23	28	60	219
Korea	172	89	37	1	5	1	-	133	3	1	11	-	5	19	39
Taiwan	215	32	14	15	42	1	-	104	15	19	10	8	4	55	111
Austria	96	27	11	3	3	-	-	44	6	-	2	9	10	25	52
Belgium	69	13	6	-	-	12	1	32	3	1	4	11	4	14	37
Denmark	145	25	11	10	10	1	0	57	2	11	2	3	19	51	88
France	321	78	21	13	13	6	6	137	6	21	8	8	53	88	184
Germany	635	66	52	26	15	3	2	164	11	22	51	79	163	145	471
Italy	155	23	15	1	-	1	1	41	4	4	3	19	18	66	114
Netherlands	164	13	58	3	-	-	2	76	6	8	6	4	29	55	108
Sweden	627	80	70	47	29	20	6	252	19	12	11	14	187	132	375
Switzerland	223	40	27	25	36	14	-	142	9	0	2	-	31	39	81
U.K.	1,152	237	129	83	62	9	2	522	14	28	60	72	146	310	630
U.S.A.	571	59	97	36	45	13	9	259	27	13	39	108	29	96	312
Canada	157	16	52	6	19	2	7	102	3	9	9	2	6	26	55
Middle East	43	-	-	-	-	-	-	-	-	43	-	-	-	-	43
Australia	424	31	8	12	4	13	12	80	39	19	17	24	108	137	344
New Zealand	48	20	5	2	-	1	1	29	-	-	6	4	-	9	19
India	1,117	-	7	55	-	-	-	62	87	4	260	254	305	145	1,055
Russia	38	4	2	0	3	-	-	9	-	-	-	17	-	12	29
East Europe	-	-	-	-	-	-	-	-	-	-	-	-	-	-	-
Indonesia	116	2	6	1	1	-	-	10	3	7	9	18	4	65	106
Philippines	58	-	-	-	2	-	1	3	8	-	-	1	4	42	55
Finland	58	16	4	5	2	2	-	29	-	-	3	-	2	24	29
Norway	340	131	123	9	16	-	1	280	2	-	2	2	19	35	60
Spain	46	10	-	2	-	2	-	14	6	10	3	4	2	7	32
Africa	60	13	-	-	-	-	-	13	2	-	-	-	12	33	47
Myanmar	2	-	-	-	-	-	2	2	-	-	-	-	-	-	-
Israel	57	13	8	3	5	-	-	29	1	-	3	8	2	14	28
Laos	-	-	-	-	-	-	-	-	-	-	-	-	-	-	-
Vietnam	5	-	-	-	-	-	-	4	-	-	1	-	-	-	1
Brunei	-	-	-	-	-	-	-	-	-	-	-	-	-	-	-
Cambodia	-	-	-	-	-	-	-	-	-	-	-	-	-	-	-
Others South Asia	-	-	-	-	-	-	-	-	-	-	-	-	-	-	-
Others Americas	-	-	-	-	-	-	-	-	-	-	-	-	-	-	-
Others	424	-	4	2	12	73	11	102	21	14	42	22	36	187	322
Total	60,124	5,889	5,488	3,781	5,759	3,300	2,384	26,601	4,961	3,197	4,201	6,927	6,289	7,948	33,523

Guest Arrivals at Accommodation Establishments in Phuket 2006

Muang(Hotel Group 4)

Nationality	Total	Jan.	Feb.	Mar.	Apr.	May	Jun.	Jan.-Jun.	Jul.	Aug.	Sep.	Oct.	Nov.	Dec.	Jul.-Dec.
Thai	188,411	10,950	15,668	19,884	27,849	31,390	8,518	114,259	10,380	7,263	11,074	18,632	15,033	11,770	74,152
Malaysia	4,277	96	473	104	494	110	25	1,302	163	33	49	1,571	775	384	2,975
Singapore	848	72	29	37	140	66	30	374	19	19	20	184	87	145	474
China	20,659	842	13,418	34	3,415	1,315	253	19,277	230	14	23	354	183	578	1,382
Hong Kong	257	-	-	-	-	-	-	-	-	-	-	111	60	86	257
Japan	1,188	156	83	63	214	121	12	649	14	10	10	61	142	302	539
Korea	1,000	96	3	22	74	33	6	234	16	6	10	234	194	306	766
Taiwan	998	-	-	15	-	-	15	30	-	2	3	334	245	384	968
Austria	704	84	-	30	107	22	1	244	-	4	10	173	139	134	460
Belgium	166	36	-	26	33	22	0	117	-	-	7	-	5	37	49
Denmark	964	193	32	22	58	33	15	353	5	10	13	189	142	272	631
France	2,129	180	203	134	337	175	22	1,051	45	33	49	139	447	365	1,078
Germany	3,354	445	133	201	469	383	40	1,671	21	35	53	134	586	854	1,683
Italy	1,636	144	165	131	25	-	6	471	-	23	20	75	398	649	1,165
Netherlands	736	72	19	116	313	-	12	532	23	35	23	19	33	71	204
Sweden	3,919	710	308	325	321	121	25	1,810	34	25	53	212	674	1,111	2,109
Switzerland	1,076	60	114	30	156	110	27	497	3	14	23	50	235	254	579
U.K.	3,673	0	365	157	765	526	74	1,887	69	107	165	164	300	981	1,786
U.S.A.	2,698	373	267	142	222	362	78	1,444	52	45	49	223	333	552	1,254
Canada	1,810	385	140	86	321	307	52	1,291	24	29	20	47	153	246	519
Middle East	38	24	-	-	-	-	-	24	0	4	-	-	3	7	14
Australia	1,831	289	187	67	189	153	25	910	18	58	82	142	166	455	921
New Zealand	479	12	29	11	66	153	1	272	6	-	-	19	25	157	207
India	433	12	54	4	165	44	7	286	3	8	3	6	30	97	147
Russia	87	24	-	-	-	-	3	27	3	-	-	6	14	37	60
East Europe	713	674	-	-	-	-	-	674	3	10	-	-	11	15	39
Indonesia	198	48	-	-	-	-	-	48	3	4	-	86	5	52	150
Philippines	138	12	-	-	33	-	-	45	8	-	-	14	11	60	93
Finland	239	72	32	-	-	22	3	129	2	2	3	28	27	48	110
Norway	692	132	79	93	181	22	1	508	-	14	13	8	41	108	184
Spain	190	24	38	41	16	-	4	123	6	12	-	3	5	41	67
Africa	116	12	-	22	16	33	3	86	-	-	-	19	-	11	30
Myanmar	78	48	-	-	-	-	1	49	2	-	-	-	27	-	29
Israel	798	72	29	7	156	-	13	277	10	6	43	25	46	391	521
Laos	60	12	-	7	8	-	-	27	-	-	-	-	14	19	33
Vietnam	59	24	-	4	16	11	1	56	-	-	-	-	3	-	3
Brunei	152	24	-	4	91	33	-	152	-	-	-	-	-	-	-
Cambodia	89	24	-	11	25	22	-	82	-	-	-	-	-	7	7
Others South Asia	4	-	-	4	-	-	-	4	-	-	-	-	-	-	-
Others Americas	59	-	-	-	-	55	4	59	-	-	-	-	-	-	-
Others	1,031	-	19	-	16	482	41	558	63	37	79	33	0	261	473
Total	248,007	16,433	31,887	21,834	36,291	36,126	9,318	151,889	11,225	7,862	11,897	23,295	20,592	21,247	96,118

Guest Arrivals at Accommodation Establishments in Phuket 2006

Muang(Hotel Group 5)

Nationality	Total	Jan.	Feb.	Mar.	Apr.	May	Jun.	Jan.-Jun.	Jul.	Aug.	Sep.	Oct.	Nov.	Dec.	Jul.-Dec.
Thai	510,407	36,491	56,116	55,780	53,759	62,762	23,709	288,617	36,906	33,770	34,799	40,607	38,414	37,294	221,790
Malaysia	85	6	-	13	-	13	3	35	0	11	8	16	-	15	50
Singapore	57	18	-	-	-	-	-	18	6	11	4	8	10	0	39
China	68	30	-	-	12	-	-	42	-	-	-	12	10	4	26
Hong Kong	-	-	-	-	-	-	-	-	-	-	-	-	-	-	-
Japan	108	24	-	-	-	13	-	37	-	11	12	24	5	19	71
Korea	36	-	-	-	-	-	-	-	11	-	8	12	5	-	36
Taiwan	-	-	-	-	-	-	-	-	-	-	-	-	-	-	-
Austria	79	-	-	-	-	-	-	-	-	28	16	24	-	11	79
Belgium	23	-	-	-	-	-	-	-	-	6	0	0	10	7	23
Denmark	47	6	-	-	-	-	-	6	-	-	8	16	10	7	41
France	315	-	12	27	35	-	3	77	17	50	60	24	50	37	238
Germany	278	12	12	13	-	-	-	37	11	11	24	68	75	52	241
Italy	100	-	-	-	12	-	-	12	-	11	0	4	25	48	88
Netherlands	13	-	-	13	-	-	-	13	-	-	-	-	-	-	-
Sweden	196	6	-	-	-	-	-	6	-	-	12	4	50	126	192
Switzerland	100	-	-	13	12	-	-	25	-	28	4	28	15	-	75
U.K.	71	12	-	0	-	-	3	15	-	17	4	-	5	30	56
U.S.A.	223	24	-	7	12	-	-	43	-	39	24	20	45	52	180
Canada	203	6	12	7	12	-	-	37	-	33	20	32	40	41	166
Middle East	4	-	-	-	-	-	-	-	-	-	4	-	-	-	4
Australia	154	-	-	7	-	-	-	7	-	-	32	8	40	67	147
New Zealand	75	30	-	-	-	-	3	33	-	11	8	16	-	7	42
India	37	-	-	-	12	-	-	12	-	17	4	-	-	4	25
Russia	9	-	-	-	0	-	-	-	-	-	-	-	5	4	9
East Europe	-	-	-	-	0	-	-	-	-	-	-	-	-	-	-
Indonesia	17	-	-	-	12	-	-	12	-	-	-	-	5	-	5
Philippines	20	-	-	7	-	-	-	7	-	-	-	4	5	4	13
Finland	55	6	-	-	-	-	-	6	-	6	-	-	20	7	49
Norway	40	12	-	7	-	-	-	19	-	6	-	-	15	-	21
Spain	94	-	23	7	-	13	-	43	-	22	4	0	10	15	51
Africa	-	-	-	-	-	-	-	-	-	-	-	-	-	-	-
Myanmar	12	-	-	-	12	-	-	12	-	-	-	-	-	-	-
Israel	100	-	-	-	-	-	-	-	-	61	12	12	15	-	100
Laos	-	-	-	-	-	-	-	-	-	-	-	-	-	-	-
Vietnam	-	-	-	-	-	-	-	-	-	-	-	-	-	-	-
Brunei	-	-	-	-	-	-	-	-	-	-	-	-	-	-	-
Cambodia	-	-	-	-	-	-	-	-	-	-	-	-	-	-	-
Others South Asia	-	-	-	-	-	-	-	-	-	-	-	-	-	-	-
Others Americas	-	-	-	-	-	-	-	-	-	-	-	-	-	-	-
Others	-	-	-	-	-	-	-	-	-	-	-	-	-	-	-
Total	513,028	36,683	56,175	55,901	53,890	62,801	23,721	289,171	36,951	34,149	35,071	40,951	38,884	37,851	223,857

Guest Arrivals at Accommodation Establishments in Phuket 2006

Total(Hat Patong)

Nationality	Total	Jan.	Feb.	Mar.	Apr.	May	Jun.	Jan.-Jun.	Jul.	Aug.	Sep.	Oct.	Nov.	Dec.	Jul.-Dec.
Thai	73,109	2,352	1,939	8,180	8,635	6,865	7,556	35,527	5,933	7,306	5,645	9,546	5,950	3,202	37,582
Malaysia	64,940	1,852	1,067	3,163	10,187	5,549	16,541	38,359	3,394	4,761	5,216	4,377	4,697	4,136	26,581
Singapore	48,894	911	633	1,697	7,061	3,640	12,909	26,851	1,827	3,086	1,760	4,981	4,421	5,968	22,043
China	54,000	6,575	1,993	4,138	4,659	3,868	7,445	28,678	4,288	5,575	3,142	3,673	6,184	2,460	25,322
Hong Kong	12,302	889	226	905	885	521	1,800	5,226	1,224	1,411	494	2,279	394	1,274	7,076
Japan	60,333	1,992	2,803	2,048	6,693	4,101	8,734	26,371	1,498	6,367	2,877	11,057	6,656	5,507	33,962
Korea	62,840	8,341	3,112	9,405	6,458	2,997	3,914	34,227	10,326	1,689	3,975	6,278	3,067	3,278	28,613
Taiwan	13,158	503	664	493	669	954	1,858	5,141	406	1,169	1,225	3,105	717	1,395	8,017
Austria	17,327	1,782	4,106	3,310	1,353	755	427	11,733	513	468	966	560	1,679	1,408	5,594
Belgium	19,318	1,675	803	3,018	2,545	636	497	9,174	5,667	1,185	220	688	1,384	1,000	10,144
Denmark	19,173	1,569	2,157	2,561	1,623	1,733	793	10,436	1,239	1,062	728	970	2,094	2,644	8,737
France	30,304	1,523	2,735	4,733	3,419	2,978	1,584	16,972	1,143	2,738	1,402	1,390	3,941	2,718	13,332
Germany	56,224	5,297	8,259	5,601	5,105	6,620	4,414	35,296	3,379	2,263	2,016	2,472	5,795	5,003	20,928
Italy	28,385	3,227	2,936	3,299	1,927	1,733	1,627	14,749	1,469	2,654	1,926	1,313	3,032	3,242	13,636
Netherlands	13,630	1,000	862	1,540	1,313	639	736	6,090	2,865	1,158	460	735	1,291	1,031	7,540
Sweden	64,184	4,576	8,199	6,879	7,589	8,197	10,452	45,892	725	2,273	1,259	1,512	5,389	7,134	18,292
Switzerland	26,126	1,605	4,869	1,885	2,251	4,068	1,203	15,881	657	577	884	1,869	3,389	2,869	10,245
U.K.	67,479	4,576	3,102	5,450	4,317	5,335	6,665	29,445	3,265	4,641	4,583	6,357	9,803	9,385	38,034
U.S.A.	38,207	2,734	1,625	4,131	2,892	2,682	5,662	19,726	3,039	2,061	1,853	3,199	5,121	3,208	18,481
Canada	13,382	2,666	549	1,276	1,311	1,258	1,450	8,510	667	687	420	980	1,165	953	4,872
Middle East	32,805	630	856	1,369	2,956	2,187	2,569	10,567	7,549	3,745	2,796	2,763	3,752	1,633	22,238
Australia	126,391	8,997	5,660	4,026	5,594	4,648	6,381	35,306	16,578	11,325	12,870	24,867	12,521	12,924	91,085
New Zealand	17,285	2,904	389	415	691	952	1,219	6,570	1,331	1,412	2,723	3,458	1,148	643	10,715
India	20,221	1,769	287	864	1,467	1,221	1,963	7,571	802	2,046	2,380	3,165	2,575	1,682	12,650
Russia	27,758	7,489	1,575	2,124	1,680	696	561	14,125	571	461	316	898	6,125	5,262	80,440
East Europe	15,804	256	1,341	1,075	1,770	566	360	5,368	1,153	1,447	520	1,300	2,453	3,563	10,436
Indonesia	5,013	104	1,101	91	233	48	488	2,065	218	695	145	814	516	560	2,948
Philippines	3,015	541	33	262	148	201	76	1,261	106	158	115	848	181	346	1,754
Finland	12,932	1,542	260	575	870	329	557	4,133	303	244	253	258	2,826	4,915	8,799
Norway	18,844	1,864	2,249	3,335	2,673	1,702	696	12,519	858	450	641	965	1,722	1,689	6,325
Spain	2,891	231	62	79	162	72	188	794	439	321	217	325	586	209	2,097
Africa	9,207	2,045	202	584	1,063	430	520	4,844	1,319	275	260	777	478	1,254	4,363
Myanmar	1,499	413	39	-	-	-	-	452	67	908	12	41	-	19	1,047
Israel	15,732	537	1,491	1,942	2,069	945	621	7,605	489	1,624	1,445	1,919	2,308	342	8,127
Laos	222	15	8	92	70	-	-	185	20	12	1	-	3	1	37
Vietnam	745	10	17	81	169	10	11	298	193	19	45	66	88	36	447
Brunei	266	9	2	3	12	15	125	166	59	15	5	7	13	1	100
Cambodia	147	-	-	-	-	-	-	-	70	-	2	63	10	2	147
Others South Asia	4,044	207	30	49	308	210	283	1,087	656	1,251	324	157	451	118	2,957
Others Americas	6,201	659	29	130	367	177	997	2,359	1,237	1,732	138	189	423	123	3,842
Others	34,946	96	118	1,332	2,135	2,146	2,105	7,932	4,214	7,538	1,478	5,166	4,632	3,986	27,014
Total	1,139,283	85,963	68,388	92,140	105,329	81,684	115,987	549,491	91,756	88,809	67,737	115,387	118,980	107,123	656,599

Guest Arrivals at Accommodation Establishments in Phuket 2006

Patong Beach(Hotel Group 1)

Nationality	Total	Jan.	Feb.	Mar.	Apr.	May	Jun.	Jan.-Jun.	Jul.	Aug.	Sep.	Oct.	Nov.	Dec.	Jul.-Dec.
Thai	13,580	313	352	1,187	1,620	329	1,938	5,739	1,043	2,026	684	1,913	1,023	1,152	7,841
Malaysia	20,992	73	119	425	6,121	307	8,609	15,654	540	580	980	454	1,044	1,740	5,338
Singapore	22,951	73	94	354	5,132	183	7,811	13,647	935	1,826	814	1,707	1,315	2,707	9,304
China	12,352	677	379	213	1,959	139	2,137	5,504	1,163	1,865	408	1,130	1,774	508	6,848
Hong Kong	4,320	204	64	18	403	-	321	1,010	420	954	403	768	217	548	3,310
Japan	33,143	968	1,420	319	4,287	951	7,862	15,807	956	4,459	1,829	3,909	2,747	3,436	17,336
Korea	13,604	859	91	3,207	709	841	630	6,337	2,960	556	492	1,699	750	1,010	7,467
Taiwan	4,887	29	47	-	102	44	180	402	391	627	133	2,054	343	937	4,485
Austria	2,717	357	71	80	85	176	73	842	215	292	304	100	655	309	1,875
Belgium	5,031	320	28	275	112	117	296	1,148	820	813	129	393	1,075	653	3,883
Denmark	4,556	116	102	142	524	0	319	1,203	633	106	94	233	690	1,597	3,353
France	6,740	218	121	983	380	841	361	2,904	464	906	266	513	785	902	3,836
Germany	20,873	2,707	650	1,222	1,665	4,528	2,960	13,732	2,412	338	251	834	1,249	2,057	7,141
Italy	6,164	1,215	608	443	161	300	634	3,361	796	488	93	302	474	650	2,803
Netherlands	4,575	495	54	283	191	183	172	1,378	1,291	409	112	296	476	613	3,197
Sweden	20,880	495	990	1,373	4,498	4,652	6,155	18,163	288	73	86	188	868	1,214	2,717
Switzerland	11,261	488	1,176	540	785	2,977	573	6,539	435	70	164	801	1,375	1,877	4,722
U.K.	18,023	808	289	1,417	731	761	1,266	5,272	1,649	1,377	763	1,988	2,760	4,214	12,751
U.S.A.	11,562	670	127	1,789	94	395	3,092	6,167	893	779	331	923	1,206	1,263	5,395
Canada	2,243	102	33	275	256	95	434	1,195	200	92	55	221	197	283	1,048
Middle East	6,986	153	80	434	187	219	487	1,560	2,212	1,049	590	441	454	680	5,426
Australia	64,177	5,902	3,393	806	1,068	161	1,373	12,703	13,866	5,609	6,478	11,981	6,338	7,202	51,474
New Zealand	4,377	175	56	106	289	278	592	1,496	1,140	547	247	450	221	276	2,881
India	4,396	65	56	89	328	80	462	1,080	354	324	426	951	697	564	3,316
Russia	2,469	167	59	62	201	59	94	642	166	120	59	237	463	782	1,827
East Europe	8,426	0	108	230	994	-	340	1,672	493	687	136	755	1,899	2,784	6,754
Indonesia	2,041	22	-	44	119	-	227	412	60	620	72	280	211	386	1,629
Philippines	1,596	429	-	97	64	-	27	617	13	61	50	562	39	254	979
Finland	3,352	58	111	89	383	15	159	815	62	-	22	63	608	1,782	2,537
Norway	2,966	44	373	443	432	483	187	1,962	258	40	53	200	163	290	1,004
Spain	1,341	95	-	18	84	15	73	285	159	131	139	243	303	81	1,056
Africa	3,178	1,463	7	53	147	59	17	1,746	219	171	149	253	66	574	1,432
Myanmar	457	408	4	-	-	-	-	412	-	-	2	41	-	2	45
Israel	4,275	-	470	292	591	-	187	1,540	134	615	117	929	940	-	2,735
Laos	42	15	-	-	20	-	-	35	-	6	1	-	-	-	7
Vietnam	280	-	4	18	102	-	11	135	26	19	12	28	39	21	145
Brunei	66	-	-	-	7	15	17	39	-	15	5	7	-	-	27
Cambodia	5	-	-	-	-	-	-	-	-	-	2	2	1	-	5
Others South Asia	358	-	-	-	105	-	103	208	43	22	30	11	40	4	150
Others Americas	236	-	-	80	33	-	-	113	70	20	9	12	12	-	123
Others	6,235	15	27	664	460	995	298	2,459	435	551	329	508	735	1,218	3,776
Total	357,913	20,198	11,563	18,070	35,429	20,198	50,477	155,935	38,214	29,243	17,319	38,380	34,252	44,570	201,978

Guest Arrivals at Accommodation Establishments in Phuket 2006

Patong Beach(Hotel Group 2)

Nationality	Total	Jan.	Feb.	Mar.	Apr.	May	Jun.	Jan.-Jun.	Jul.	Aug.	Sep.	Oct.	Nov.	Dec.	Jul.-Dec.
Thai	23,862	725	346	2,889	2,314	871	1,808	8,953	2,352	2,414	1,599	4,446	3,027	1,071	14,909
Malaysia	13,170	154	209	542	825	969	2,112	4,811	406	1,660	1,471	1,806	2,134	882	8,359
Singapore	16,852	369	174	576	1,284	2,452	3,608	8,463	478	979	713	2,106	2,219	1,694	8,189
China	24,745	2,459	978	1,623	1,588	1,888	3,361	11,897	2,234	2,064	2,234	1,531	3,606	1,179	12,848
Hong Kong	5,875	594	141	858	433	454	1,260	3,740	721	38	79	795	165	337	2,135
Japan	15,950	496	228	224	1,390	1,769	529	4,636	68	1,708	782	4,522	3,188	1,046	11,314
Korea	29,137	5,651	426	3,538	2,738	322	1,488	14,163	7,317	636	3,331	1,808	1,418	464	14,974
Taiwan	6,090	412	169	395	458	701	1,676	3,811	4	534	1,092	517	28	104	2,279
Austria	5,819	1,060	1,378	1,421	305	115	259	4,538	40	127	197	72	294	551	1,281
Belgium	10,868	1,117	36	2,457	2,076	21	20	5,727	4,749	188	30	42	108	24	5,141
Denmark	3,629	345	326	293	251	276	276	1,767	221	353	369	284	427	208	1,862
France	8,062	392	516	1,430	838	356	886	4,418	239	614	202	370	1,665	554	3,644
Germany	10,876	751	1,772	1,138	1,035	314	419	5,429	266	1,183	905	657	1,719	717	5,447
Italy	5,554	326	348	318	422	178	290	1,882	45	547	467	443	1,317	853	3,672
Netherlands	3,646	166	161	469	348	107	98	1,349	1,145	248	276	123	380	125	2,297
Sweden	10,707	831	2,770	496	545	368	683	5,693	56	1,790	458	228	1,507	975	5,014
Switzerland	3,256	315	395	297	292	174	132	1,605	40	286	271	333	383	338	1,651
U.K.	16,815	1,018	593	1,594	1,618	881	2,134	7,838	374	859	959	1,533	3,692	1,560	8,977
U.S.A.	9,436	853	245	804	566	392	875	3,735	602	553	649	881	2,261	755	5,701
Canada	5,450	1,979	140	309	265	438	413	3,544	119	363	148	345	567	364	1,906
Middle East	16,508	303	154	551	764	431	1,710	3,913	4,145	2,007	1,909	1,349	2,330	855	12,595
Australia	31,581	834	566	786	1,355	1,078	3,009	7,628	1,270	3,644	4,222	8,250	3,872	2,695	23,953
New Zealand	8,865	2,466	41	172	119	109	346	3,253	32	334	2,175	2,134	738	199	5,612
India	11,273	1,446	73	490	618	672	793	4,092	208	1,431	1,889	1,626	1,346	681	7,181
Russia	6,266	257	596	783	653	109	160	2,558	318	235	241	65	1,922	927	3,708
East Europe	4,251	24	144	736	497	8	8	1,417	541	677	384	398	374	460	2,834
Indonesia	1,153	16	24	24	63	6	239	372	56	45	49	308	234	89	781
Philippines	496	33	9	5	50	25	20	142	45	86	54	84	76	9	354
Finland	3,387	370	87	94	78	29	205	863	25	111	84	91	915	1,298	2,524
Norway	4,214	547	815	465	285	77	163	2,352	180	162	192	207	608	513	1,862
Spain	580	31	30	24	18	17	22	142	133	118	49	40	54	44	438
Africa	3,439	547	63	329	258	38	394	1,629	889	89	54	247	168	363	1,810
Myanmar	942	-	-	-	-	-	-	-	36	906	-	-	-	-	942
Israel	4,753	123	723	777	812	86	118	2,639	122	420	408	343	725	96	2,114
Laos	122	-	5	56	41	-	-	102	20	-	-	-	-	-	20
Vietnam	385	6	4	63	67	10	-	150	137	-	30	26	38	4	235
Brunei	88	9	2	3	2	-	-	16	59	-	-	-	13	-	72
Cambodia	63	-	-	-	-	-	-	-	5	-	-	49	9	-	63
Others South Asia	2,046	69	10	47	97	144	180	547	316	515	202	96	275	95	1,499
Others Americas	2,643	92	17	48	46	136	475	814	9	1,358	79	72	218	93	1,829
Others	12,054	9	10	51	778	113	737	1,698	933	4,878	182	461	2,330	1,572	10,356
Total	344,708	27,195	14,724	27,175	26,192	16,134	30,906	142,326	30,955	34,160	28,435	38,688	46,350	23,794	202,382

Guest Arrivals at Accommodation Establishments in Phuket 2006

Patong Beach(Hotel Group 3)

Nationality	Total	Jan.	Feb.	Mar.	Apr.	May	Jun.	Jan.-Jun.	Jul.	Aug.	Sep.	Oct.	Nov.	Dec.	Jul.-Dec.
Thai	10,017	391	302	1,391	1,563	1,610	610	5,867	1,066	431	326	1,226	704	397	4,150
Malaysia	9,822	687	334	804	1,444	2,168	1,411	6,848	363	459	342	626	596	588	2,974
Singapore	4,206	237	60	481	389	470	494	2,131	181	153	84	426	408	823	2,075
China	5,007	475	409	101	134	1,177	984	3,280	95	651	115	252	181	433	1,727
Hong Kong	1,208	91	10	19	37	0	134	291	4	402	12	203	9	287	917
Japan	4,272	203	64	587	420	348	174	1,796	363	191	108	1,036	137	641	2,476
Korea	13,265	572	2,353	2,050	2,979	1,700	1,565	11,219	39	377	12	351	38	1,229	2,046
Taiwan	1,124	62	395	98	109	166	2	832	11	8	-	21	-	252	292
Austria	2,767	319	200	899	311	348	28	2,105	14	40	103	179	177	149	662
Belgium	1,875	65	592	85	243	343	26	1,354	26	171	19	71	129	105	521
Denmark	3,270	807	267	738	174	456	52	2,494	78	84	57	147	150	260	776
France	6,249	617	324	1,577	996	901	220	4,635	117	244	187	186	636	244	1,614
Germany	6,833	960	404	1,040	912	495	263	4,074	194	277	170	250	1,246	622	2,759
Italy	7,656	1,080	365	1,590	959	735	145	4,874	174	718	328	325	887	350	2,782
Netherlands	2,556	279	150	339	209	212	336	1,525	190	292	65	116	289	79	1,031
Sweden	10,035	1,671	711	1,463	1,435	1,090	233	6,603	142	95	162	166	916	1,951	3,432
Switzerland	2,984	400	73	384	314	180	87	1,438	16	63	72	178	954	263	1,546
U.K.	9,608	1,360	151	608	218	1,295	1,156	4,788	499	667	502	701	1,499	952	4,820
U.S.A.	6,557	747	307	651	1,435	719	475	4,334	245	276	196	384	783	339	2,223
Canada	2,403	433	170	177	417	396	107	1,700	66	99	114	93	198	133	703
Middle East	3,732	168	18	196	1,314	419	372	2,487	4	557	124	344	152	64	1,245
Australia	13,057	1,077	591	709	1,410	2,000	1,071	6,858	496	726	788	1,921	1,172	1,096	6,199
New Zealand	1,362	170	66	66	25	78	118	523	38	87	17	574	70	53	839
India	2,464	149	33	241	311	362	374	1,470	84	193	14	314	216	173	994
Russia	1,742	751	12	127	103	111	15	1,119	8	21	6	22	262	304	623
East Europe	1,555	226	483	3	118	424	12	1,266	4	83	0	33	34	135	289
Indonesia	1,397	57	1,077	21	31	18	22	1,226	20	30	14	31	15	61	171
Philippines	491	62	13	79	25	170	29	378	12	11	11	8	15	56	113
Finland	2,343	622	40	138	289	127	148	1,364	50	43	9	61	81	735	979
Norway	5,466	576	204	1,627	1,177	756	25	4,365	283	60	78	97	210	373	1,101
Spain	415	99	29	37	6	16	20	207	18	55	5	24	60	46	208
Africa	617	35	1	56	-	23	40	155	11	15	36	69	166	165	462
Myanmar	49	5	35	-	-	-	-	40	1	2	3	-	-	3	9
Israel	3,422	259	126	730	563	576	37	2,291	88	320	237	245	225	16	1,131
Laos	40	0	3	21	9	-	-	33	-	6	-	-	-	1	7
Vietnam	27	4	1	-	-	-	-	5	-	-	3	4	6	9	22
Brunei	4	-	-	-	3	-	-	3	-	-	-	-	-	1	1
Cambodia	14	-	-	-	-	-	-	-	-	-	-	12	-	2	14
Others South Asia	1,212	138	9	-	-	5	-	152	75	714	92	50	110	19	1,060
Others Americas	1,191	567	4	-	3	7	-	581	50	354	23	54	99	30	610
Others	5,538	32	-	58	280	290	1	661	1,520	906	283	1,297	736	135	4,877
Total	157,852	16,453	10,386	19,191	20,365	20,191	10,786	97,372	6,645	9,881	4,717	12,097	13,566	13,574	60,480

Guest Arrivals at Accommodation Establishments in Phuket 2006

Patong Beach(Hotel Group 4)

Nationality	Total	Jan.	Feb.	Mar.	Apr.	May	Jun.	Jan.-Jun.	Jul.	Aug.	Sep.	Oct.	Nov.	Dec.	Jul.-Dec.
Thai	14,506	552	362	721	1,226	1,822	2,591	7,274	1,168	2,087	2,279	850	566	282	7,232
Malaysia	19,190	736	75	1,263	1,691	2,105	4,336	10,206	1,842	2,045	2,342	1,261	794	700	8,984
Singapore	3,529	63	58	286	150	341	801	1,699	203	128	149	554	352	444	1,830
China	11,244	2,964	145	2,201	978	664	963	7,915	766	995	277	622	491	178	3,329
Hong Kong	612	-	11	10	12	67	36	136	79	17	-	375	3	2	476
Japan	3,923	55	431	597	330	451	72	1,936	20	9	131	1,269	414	144	1,987
Korea	4,652	1,225	242	610	32	37	36	2,182	10	120	59	1,777	390	114	2,470
Taiwan	777	-	53	-	-	43	-	96	-	-	-	375	304	2	681
Austria	4,933	12	2,292	846	546	116	18	3,830	92	9	10	209	508	275	1,103
Belgium	1,095	106	147	72	114	155	9	603	72	13	42	136	51	178	492
Denmark	5,707	132	1,132	874	462	807	-	3,407	216	388	208	260	755	473	2,300
France	7,292	296	1,032	679	833	783	117	3,740	262	756	612	275	755	892	3,552
Germany	14,065	575	4,278	1,880	1,174	798	675	9,380	416	465	636	593	1,365	1,210	4,685
Italy	6,402	336	790	627	279	326	144	2,502	272	875	1,038	188	292	1,235	3,900
Netherlands	1,802	60	250	256	193	137	81	977	239	209	7	149	125	96	825
Sweden	17,762	1,208	3,068	2,711	686	1,602	3,284	12,559	209	184	201	742	1,642	2,225	5,203
Switzerland	7,266	233	2,648	664	754	737	387	5,423	105	158	377	465	571	167	1,843
U.K.	19,543	1,188	1,574	1,253	1,378	1,816	1,817	9,026	743	1,712	2,359	1,859	1,640	2,204	10,517
U.S.A.	8,948	397	534	758	797	1,176	855	4,517	1,086	444	515	873	792	721	4,431
Canada	2,790	118	206	515	267	232	423	1,761	252	124	76	275	175	127	1,029
Middle East	5,524	6	604	188	691	1,118	0	2,607	1,188	132	173	629	795	0	2,917
Australia	13,415	779	698	1,404	1,389	1,021	441	5,732	703	1,259	1,166	2,205	872	1,478	7,683
New Zealand	2,192	26	61	71	258	390	90	896	121	444	284	254	98	95	1,296
India	1,745	75	125	44	210	107	261	822	95	98	24	228	274	204	923
Russia	16,920	6,314	826	1,152	723	417	243	9,675	79	85	10	528	3,414	3,129	7,245
East Europe	1,511	6	606	106	161	134	-	1,013	115	-	-	114	125	144	498
Indonesia	291	9	-	2	20	24	-	55	52	-	10	135	35	4	236
Philippines	281	17	11	17	9	6	-	60	36	-	-	148	30	7	221
Finland	3,282	492	22	190	120	158	45	1,027	105	90	138	43	1,069	810	2,255
Norway	5,346	630	857	671	620	192	297	3,267	137	188	318	415	654	367	2,079
Spain	213	6	3	0	54	24	0	87	7	17	24	18	42	18	126
Africa	1,784	-	131	146	658	213	45	1,193	200	-	21	208	78	84	591
Myanmar	21	-	-	-	-	-	-	-	-	-	7	0	0	14	21
Israel	2,781	20	172	143	103	186	279	903	23	269	629	402	325	230	1,878
Laos	18	-	-	15	-	-	-	15	-	-	-	-	3	-	3
Vietnam	23	-	8	-	-	-	-	8	-	-	-	8	5	2	15
Brunei	108	-	-	-	-	-	108	108	-	-	-	-	-	-	-
Cambodia	65	-	-	-	-	-	-	-	65	-	-	-	-	-	65
Others South Asia	428	-	11	2	106	61	-	180	222	-	-	-	26	-	248
Others Americas	1,263	-	8	2	285	34	522	851	409	-	-	-	3	0	412
Others	9,173	40	81	45	511	457	972	2,106	779	1,029	657	2,849	746	1,007	7,067
Total	222,422	18,676	23,552	21,021	17,820	18,757	19,948	119,774	12,388	14,349	14,779	21,291	20,579	19,262	102,648

Guest Arrivals at Accommodation Establishments in Phuket 2006

Patong Beach(Hotel Group 5)

Nationality	Total	Jan.	Feb.	Mar.	Apr.	May	Jun.	Jan.-Jun.	Jul.	Aug.	Sep.	Oct.	Nov.	Dec.	Jul.-Dec.
Thai	11,144	371	577	1,992	1,912	2,233	609	7,694	304	348	757	1,111	630	300	3,450
Malaysia	1,766	202	330	129	106	-	73	840	243	17	81	230	129	226	926
Singapore	1,556	169	247	-	106	194	195	911	30	-	-	188	127	300	645
China	852	-	82	-	-	-	-	82	30	-	108	138	132	162	570
Hong Kong	287	-	-	-	-	-	49	49	-	-	-	138	-	100	238
Japan	3,045	270	660	321	266	582	97	2,196	91	-	27	321	170	240	849
Korea	1,982	34	-	-	-	97	195	326	-	-	81	643	471	461	1,656
Taiwan	280	-	-	-	-	-	-	-	-	-	-	138	42	100	280
Austria	1,091	34	165	64	106	-	49	418	152	-	352	-	45	124	673
Belgium	449	67	-	129	-	-	146	342	-	-	-	46	21	40	107
Denmark	2,011	169	330	514	212	194	146	1,565	91	131	-	46	72	106	446
France	1,961	-	742	64	372	97	-	1,275	61	218	135	46	100	126	686
Germany	3,577	304	1,155	321	319	485	97	2,681	91	-	54	138	216	397	896
Italy	2,609	270	825	321	106	194	414	2,130	182	26	-	55	62	154	479
Netherlands	1,051	-	247	193	372	-	49	861	-	-	-	51	21	118	190
Sweden	4,800	371	660	836	425	485	97	2,874	30	131	352	188	456	769	1,926
Switzerland	1,359	169	577	-	106	-	24	876	61	-	-	92	106	224	483
U.K.	3,490	202	495	578	372	582	292	2,521	-	26	-	276	212	455	969
U.S.A.	1,704	67	412	129	-	-	365	973	213	9	162	138	79	130	731
Canada	496	34	-	-	106	97	73	310	30	9	27	46	28	46	186
Middle East	55	-	-	-	-	-	-	-	-	-	-	-	21	34	55
Australia	4,161	405	412	321	372	388	487	2,385	243	87	216	510	267	453	1,776
New Zealand	489	67	165	-	-	97	73	402	-	-	-	46	21	20	87
India	343	34	-	-	-	-	73	107	61	-	27	46	42	60	236
Russia	361	-	82	-	-	-	49	131	-	-	-	46	64	120	230
East Europe	61	-	-	-	-	-	-	-	-	-	-	0	21	40	61
Indonesia	131	-	-	-	-	-	-	-	30	-	-	60	21	20	131
Philippines	151	-	-	64	-	-	-	64	-	-	-	46	21	20	87
Finland	568	-	-	64	-	-	-	64	61	-	-	-	153	290	504
Norway	852	67	-	129	159	194	24	573	-	-	-	46	87	146	279
Spain	342	-	-	-	-	-	73	73	122	-	-	-	127	20	269
Africa	189	-	-	-	-	97	24	121	-	-	-	-	-	68	68
Myanmar	30	-	-	-	-	-	-	-	30	-	-	-	-	-	30
Israel	501	135	-	-	-	97	-	232	122	-	54	-	93	-	269
Laos	-	-	-	-	-	-	-	-	-	-	-	-	-	-	-
Vietnam	30	-	-	-	-	-	-	-	30	-	-	-	-	-	30
Brunei	-	-	-	-	-	-	-	-	-	-	-	-	-	-	-
Cambodia	-	-	-	-	-	-	-	-	-	-	-	-	-	-	-
Others South Asia	-	-	-	-	-	-	-	-	-	-	-	-	-	-	-
Others Americas	868	-	-	-	-	-	-	-	699	-	27	51	91	-	868
Others	1,946	-	-	514	106	291	97	1,008	547	174	27	51	85	54	938
Total	56,388	3,441	8,163	6,683	5,523	6,404	3,870	34,084	3,554	1,176	2,487	4,931	4,233	5,923	22,304

Guest Arrivals at Accommodation Establishments in Phuket 2006

Hat Karon

Nationality	Total	Jan.	Feb.	Mar.	Apr.	May	Jun.	Jan.-Jun.	Jul.	Aug.	Sep.	Oct.	Nov.	Dec.	Jul.-Dec.
Thai	35,563	1,394	729	1,200	3,238	8,335	589	15,485	1,080	4,574	2,454	5,040	4,374	2,556	20,078
Malaysia	4,191	149	264	630	272	590	121	2,026	71	163	222	1,189	237	283	2,165
Singapore	10,350	97	702	1,144	544	1,322	419	4,228	81	375	776	3,042	942	906	6,122
China	15,067	268	845	385	1,544	5,274	1,333	9,649	119	2,198	859	1,344	476	422	5,418
Hong Kong	13,544	119	758	574	657	1,013	307	3,428	98	5,553	2,169	1,464	620	212	10,116
Japan	10,173	277	674	899	361	595	960	3,766	543	323	1,012	2,552	993	984	6,407
Korea	34,642	1,884	2,822	2,492	3,196	8,469	1,864	20,727	1,295	2,379	2,315	4,533	2,542	851	13,915
Taiwan	13,175	82	296	146	707	1,577	527	3,335	557	6,234	1,880	844	183	142	9,840
Austria	1,930	255	44	317	83	163	22	884	45	38	14	180	464	305	1,046
Belgium	5,090	337	416	223	93	179	135	1,383	200	2,305	238	264	555	145	3,707
Denmark	16,060	2,141	980	1,108	524	1,192	389	6,334	514	1,715	411	1,322	1,363	4,401	9,726
France	7,422	424	2,210	608	525	527	120	4,414	121	379	367	484	1,022	635	3,008
Germany	30,849	2,318	2,011	5,142	3,217	3,693	825	17,206	390	1,070	1,179	2,657	4,981	3,366	13,643
Italy	8,401	825	1,998	573	557	527	192	4,672	195	392	214	1,141	874	913	3,729
Netherlands	6,496	86	213	196	218	249	131	1,093	1,304	2,225	531	423	593	327	5,403
Sweden	60,489	18,008	10,638	4,640	3,570	1,288	331	38,475	459	666	297	1,277	8,134	11,181	22,014
Switzerland	9,838	782	1,724	797	778	921	140	5,142	186	206	292	1,522	1,700	790	4,696
U.K.	31,453	1,452	4,774	2,797	1,681	2,811	1,609	15,124	1,264	1,143	2,546	3,959	3,909	3,508	16,329
U.S.A.	13,261	763	1,525	1,159	902	1,695	782	6,826	545	509	909	1,627	1,734	1,111	6,435
Canada	4,412	346	268	430	248	641	252	2,185	133	151	243	550	609	541	2,227
Middle East	7,052	0	1,007	376	244	318	899	2,844	231	416	936	1,674	694	257	4,208
Australia	34,953	1,692	1,189	1,893	3,455	2,827	2,122	13,178	2,834	1,187	4,138	8,884	3,258	1,474	21,775
New Zealand	8,019	71	183	217	383	144	3,594	4,592	43	201	1,361	1,485	248	89	3,427
India	4,587	73	206	257	312	540	559	1,947	95	151	374	674	977	369	2,640
Russia	18,211	1,115	4,527	2,860	1,299	486	499	10,786	93	144	640	1,996	3,582	970	7,425
East Europe	4,085	4	1,466	714	332	52	441	3,009	171	60	56	580	181	28	1,076
Indonesia	1,029	0	42	50	45	153	66	356	10	15	85	286	162	115	673
Philippines	787	4	17	62	320	27	20	450	10	27	51	102	121	26	337
Finland	16,887	2,610	1,084	779	937	365	31	5,806	71	53	194	186	4,754	5,823	11,081
Norway	15,809	4,324	2,804	1,349	313	952	105	9,847	95	225	154	145	1,997	3,346	5,962
Spain	3,817	17	643	141	123	53	469	1,446	83	233	499	783	342	431	2,371
Africa	6,005	11	854	128	348	318	658	2,317	640	42	1,690	502	440	374	3,688
Myanmar	27	4	1	-	-	16	-	21	-	4	-	-	-	2	6
Israel	3,653	2	264	81	459	71	65	942	238	448	187	1,248	482	108	2,711
Laos	10	-	-	-	-	10	-	10	-	-	-	-	-	-	-
Vietnam	174	9	3	8	123	11	-	154	-	16	-	4	-	-	20
Brunei	72	-	-	-	7	-	-	7	-	64	1	-	-	-	65
Cambodia	-	-	-	-	-	-	-	-	-	-	-	-	-	-	-
Others South Asia	4,144	22	110	66	124	220	146	688	17	7	437	402	2,552	41	3,456
Others Americas	4,831	0	119	75	59	228	139	620	5	-	25	108	4,071	2	4,211
Others	9,580	19	18	50	1,307	1,131	293	2,818	683	121	1,167	269	392	4,130	6,762
Total	476,138	41,984	48,428	34,566	33,105	48,983	21,154	228,220	14,519	36,012	30,923	54,742	60,558	51,164	247,918

Guest Arrivals at Accommodation Establishments in Phuket 2006

Hat Kata

Nationality	Total	Jan.	Feb.	Mar.	Apr.	May	Jun.	Jan.-Jun.	Jul.	Aug.	Sep.	Oct.	Nov.	Dec.	Jul.-Dec.
Thai	15,237	64	145	461	1,084	1,146	2,218	5,118	1,089	4,609	2,473	1,098	335	515	10,119
Malaysia	1,790	17	20	25	41	123	380	606	72	164	224	265	63	396	1,184
Singapore	3,096	31	19	63	111	78	641	943	82	377	782	183	124	605	2,153
China	6,367	25	26	121	292	973	256	1,693	120	2,215	866	812	309	352	4,674
Hong Kong	11,067	23	22	188	144	551	91	1,019	98	5,596	2,186	236	136	1,796	10,048
Japan	4,445	141	67	71	201	239	699	1,418	547	326	1,020	330	236	568	3,027
Korea	18,482	428	1,096	1,939	1,298	1,541	2,193	8,495	1,305	2,398	2,333	1,430	1,484	1,037	9,987
Taiwan	9,709	23	7	68	85	110	280	573	561	6,282	1,894	115	95	189	9,136
Austria	1,484	173	153	60	115	74	110	685	46	38	14	216	334	151	799
Belgium	5,622	218	264	242	383	178	802	2,087	201	2,323	239	375	161	236	3,535
Denmark	16,177	652	1,656	1,083	2,810	2,839	1,072	10,112	518	1,728	414	1,405	1,053	947	6,065
France	3,939	168	276	216	214	317	652	1,843	122	382	370	587	260	375	2,096
Germany	25,065	1,439	2,188	2,771	1,949	1,849	2,614	12,810	393	1,078	1,188	2,962	4,854	1,780	12,255
Italy	8,292	1,081	1,143	872	678	306	885	4,965	197	395	216	896	724	899	3,327
Netherlands	9,756	107	156	509	395	417	899	2,483	1,314	2,242	536	1,437	1,214	530	7,273
Sweden	45,571	3,339	4,201	8,938	2,896	1,472	2,510	23,356	463	671	299	4,088	7,228	9,466	22,215
Switzerland	11,883	902	1,140	1,219	738	912	1,960	6,871	187	207	295	1,102	2,470	751	5,012
U.K.	15,771	335	470	535	1,592	456	1,769	5,157	1,273	1,152	2,566	1,808	1,593	2,222	10,614
U.S.A.	7,225	169	177	332	471	380	1,379	2,908	549	513	916	1,130	659	550	4,317
Canada	2,731	112	239	394	154	164	310	1,373	134	152	245	281	269	277	1,358
Middle East	2,584	28	8	-	-	4	49	89	233	419	943	2	509	389	2,495
Australia	17,002	387	221	459	713	596	3,425	5,801	2,856	1,196	4,170	1,340	341	1,298	11,201
New Zealand	6,474	84	44	240	513	483	1,198	2,562	43	202	1,372	1,792	212	291	3,912
India	1,391	9	11	10	37	53	454	574	96	152	376	31	34	128	817
Russia	14,896	2,234	1,202	2,069	1,198	1,601	1,035	9,339	94	146	645	2,023	1,190	1,459	5,557
East Europe	1,391	420	301	34	49	19	23	846	173	60	57	3	76	176	545
Indonesia	228	3	3	-	3	4	5	18	10	15	86	34	12	53	210
Philippines	218	2	4	1	3	13	47	70	10	27	52	7	5	47	148
Finland	9,089	312	2,192	181	1,081	1,075	522	5,363	72	53	196	298	886	2,221	3,726
Norway	5,098	65	722	777	757	417	266	3,004	96	227	156	444	494	677	2,094
Spain	1,274	7	15	-	55	65	130	272	84	234	503	71	31	79	1,002
Africa	3,928	63	8	38	57	73	466	705	645	42	1,704	432	130	270	3,223
Myanmar	20	-	-	12	-	2	-	14	-	4	-	-	-	2	6
Israel	1,220	7	28	1	57	25	28	146	240	451	189	75	30	89	1,074
Laos	-	-	-	-	-	-	-	-	-	-	-	-	-	-	-
Vietnam	40	5	5	-	2	6	-	18	-	16	-	-	-	6	22
Brunei	74	-	-	-	1	1	7	9	-	64	1	-	-	-	65
Cambodia	13	3	4	-	-	-	-	7	-	-	-	-	6	-	6
Others South Asia	551	-	1	-	3	-	5	9	17	7	440	53	15	10	542
Others Americas	415	219	-	-	8	3	12	242	5	-	25	82	46	15	173
Others	7,951	6	3	18	660	1,278	1,547	3,512	688	122	1,176	1,381	539	533	4,439
Total	297,566	13,301	18,237	23,947	20,848	19,843	30,939	127,115	14,633	36,285	31,167	28,824	28,157	31,385	170,451

Guest Arrivals at Accommodation Establishments in Phuket 2006

Others															
Nationality	Total	Jan.	Feb.	Mar.	Apr.	May	Jun.	Jan.-Jun.	Jul.	Aug.	Sep.	Oct.	Nov.	Dec.	Jul.-Dec.
Thai	60,620	2,232	2,958	6,386	10,115	9,380	6,618	37,689	4,598	3,064	2,582	4,006	3,148	5,533	22,931
Malaysia	11,113	210	374	485	2,180	2,029	1,694	6,972	309	391	393	1,354	1,037	657	4,141
Singapore	32,619	1,321	788	1,620	2,640	2,511	3,671	12,551	4,904	6,670	2,287	2,263	1,893	2,051	20,068
China	38,468	2,072	3,534	4,675	4,296	5,700	1,470	21,747	2,612	3,908	2,766	2,431	2,618	2,386	16,721
Hong Kong	44,971	2,930	3,101	3,215	4,074	4,435	4,159	21,914	5,397	4,603	3,168	2,257	3,116	4,516	23,057
Japan	34,989	1,747	1,880	4,125	988	1,621	1,722	12,083	1,336	5,098	1,813	6,309	3,840	4,510	22,906
Korea	116,714	9,745	11,688	8,411	11,867	13,409	9,519	64,639	8,024	7,928	5,754	7,250	10,802	12,317	52,075
Taiwan	29,282	2,783	2,393	5,850	3,076	5,874	4,469	24,445	840	647	351	588	1,423	988	4,837
Austria	10,091	1,473	941	1,068	1,650	1,328	106	6,566	38	306	554	1,195	663	769	3,525
Belgium	13,853	1,131	709	1,345	1,102	982	299	5,568	515	1,145	499	1,644	1,889	2,593	8,285
Denmark	9,621	1,199	872	932	557	879	81	4,520	314	244	787	1,497	1,464	795	5,101
France	20,310	1,474	2,340	3,042	2,517	3,449	459	13,281	604	1,044	342	1,606	1,208	2,225	7,029
Germany	52,434	5,099	3,912	5,293	7,310	6,151	1,330	29,095	1,008	605	1,098	7,096	6,544	6,988	23,339
Italy	8,850	746	1,055	996	1,033	760	153	4,743	108	424	149	785	894	1,747	4,107
Netherlands	6,793	557	423	640	505	714	180	3,019	397	765	344	739	603	926	3,774
Sweden	38,160	1,830	2,139	3,146	6,515	4,104	3,073	20,807	91	269	178	1,975	6,422	8,418	17,353
Switzerland	23,022	3,074	2,057	2,961	3,440	1,032	170	12,734	237	276	446	2,283	3,064	3,982	10,288
U.K.	88,001	5,064	9,386	8,145	11,656	9,374	2,153	45,778	2,589	6,713	2,609	10,569	8,568	11,175	42,223
U.S.A.	29,902	1,789	5,103	2,319	1,488	1,531	1,021	13,251	1,365	773	882	3,701	3,427	6,503	16,651
Canada	7,512	367	613	554	883	1,039	274	3,730	354	187	730	991	540	980	3,782
Middle East	8,638	361	326	240	736	538	278	2,479	482	1,030	731	1,027	485	2,604	6,359
Australia	81,454	2,676	1,918	3,544	4,471	4,226	2,799	19,634	2,711	11,493	14,282	14,446	8,613	10,275	61,820
New Zealand	12,257	137	123	113	1,312	838	271	2,794	338	3,381	1,877	2,566	694	607	9,463
India	7,157	135	322	505	529	1,925	447	3,863	407	186	720	712	310	959	3,294
Russia	25,647	5,545	1,839	1,900	1,408	2,031	71	12,794	132	143	681	1,768	4,510	5,819	13,053
East Europe	6,184	257	427	535	706	724	20	2,669	285	45	691	936	454	1,104	3,515
Indonesia	1,448	49	113	64	128	160	135	649	72	106	23	271	225	102	799
Philippines	2,153	21	557	116	213	132	56	1,095	89	96	86	343	165	279	1,058
Finland	7,156	298	722	618	372	160	37	2,207	0	242	43	195	1,912	2,557	4,949
Norway	6,770	244	1,178	812	1,151	320	89	3,794	94	161	277	482	655	1,307	2,976
Spain	9,760	165	234	362	587	886	341	2,575	412	1,871	834	2,348	1,025	695	7,185
Africa	2,770	85	100	135	399	237	111	1,067	124	106	216	458	227	572	1,703
Myanmar	314	9	-	34	40	53	42	178	43	55	19	-	13	6	136
Israel	1,534	139	70	209	182	62	24	686	29	127	77	279	112	224	848
Laos	9	-	-	-	-	1	-	1	3	-	-	5	-	-	8
Vietnam	356	59	19	76	33	13	7	207	-	18	5	25	47	54	149
Brunei	44	-	-	-	-	15	17	32	-	-	-	-	6	6	12
Cambodia	16	1	-	-	-	-	-	1	-	-	-	-	15	-	15
Others South Asia	1,463	64	141	116	75	150	207	753	252	1	197	146	47	67	710
Others Americas	6,117	157	101	74	39	128	367	866	36	495	95	124	4,252	249	5,251
Others	10,612	29	115	120	983	284	264	1,795	100	468	64	938	3,188	4,059	8,817
Total	869,584	57,274	64,571	74,781	91,256	89,185	48,204	425,271	41,249	65,084	48,650	87,608	90,118	111,604	444,313

สถิติท่องเที่ยวภายในประเทศปี ๒๕๔๘

ภาคใต้

จังหวัดยะลา(เบตง)

สถานการณ์ท่องเที่ยวในอำเภอเบตง จังหวัดยะลา

สถานการณ์ท่องเที่ยวในเบตงปีนี้มี การปรับตัวดีขึ้นเมื่อเทียบกับปีที่ผ่านมา แม้ว่าจะยังคงมีเหตุการณ์ความไม่สงบใน 3 จังหวัดชายแดน เกิดขึ้นอย่างต่อเนื่องก็ตาม ทั้งนี้ส่วนหนึ่งอาจมาจากการกระตุ้นการท่องเที่ยวในพื้นที่ชายแดนภาคใต้ ภายใต้โครงการเชื่อมเส้นทางมาเลเซียสู่เบตง เพื่อหลีกเลี่ยงเส้นทางที่ไม่ปลอดภัยในพื้นที่ 3 จังหวัดชายแดน ทำให้บริเวณด่านเบตงมีจำนวนนักท่องเที่ยวเดินทางเข้า-ออกเพิ่มขึ้น กอปรกับพื้นที่เบตงจัดเป็นแหล่งท่องเที่ยวยามค่ำคืนที่นักท่องเที่ยวชาวต่างชาตินิยมมาพักผ่อน ในช่วงวันหยุดสุดสัปดาห์ ส่งผลให้ผู้เยี่ยมเยือนในภาพรวมมีการขยายตัวเพิ่มขึ้นร้อยละ 28.04 โดยเป็นการเติบโตเฉพาะผู้เยี่ยมเยือนชาวต่างชาติที่ร้อยละ 41.61 ขณะที่คนไทยยังคงมีการปรับตัวลดลงร้อยละ 10.75

หากพิจารณาจากลักษณะการเดินทางท่องเที่ยวพบว่าคนไทยนิยมเดินทางมาเป็นหมู่คณะ และเดินทางโดยรถตู้ที่ใช้เส้นทางเชื่อมระหว่างมาเลเซียสู่เบตง โดยส่วนใหญ่เป็นนักท่องเที่ยวที่เข้าติดต่อการค้า กลุ่มข้าราชการที่มาปฏิบัติราชการในพื้นที่ รวมทั้งกลุ่มนักเรียนนักศึกษาที่เดินทางกลับมาเยี่ยมบ้านในช่วงวันหยุดยาว และเนื่องจากเหตุการณ์ความไม่สงบที่ยังคงเกิดขึ้นได้ส่งผลกระทบต่อจิตวิทยาของผู้เยี่ยมเยือนคนไทยให้มีการปรับเปลี่ยนพฤติกรรมพักค้างสั้นลงเหลือเพียง 1.49 วัน สำหรับผู้เยี่ยมเยือนชาวต่างชาติที่ยังคงเดินทางเข้ามาในพื้นที่นี้ ร้อยละ 99 เป็นชาวมาเลเซียที่เดินทางเข้ามาหาความสำราญในยามค่ำคืนในแหล่งท่องเที่ยวเบตง ซึ่งจะเดินทางเข้ามาในช่วงเย็นวันศุกร์และเดินทางกลับในเช้าวันอาทิตย์ และจะท่องเที่ยวเฉพาะในพื้นที่เบตงเท่านั้น โดยมีวันพักเฉลี่ยประมาณ 1.57 วัน

ในการเดินทางท่องเที่ยวแต่ละครั้งนักท่องเที่ยวมีระยะเวลาพำนักเฉลี่ย 1.56 วัน และจากจำนวนนักท่องเที่ยว คืนพัก และการใช้จ่ายแต่ละวันประมาณ 1,815.06 บาท ก่อให้เกิดรายได้ 743.12 ล้านบาท ส่วนนักท่องเที่ยวมีค่าใช้จ่ายเฉลี่ยต่อคนประมาณ 1,143.11 บาท ก่อให้เกิดรายได้รวมเป็นเงิน 21.99 ล้านบาท เมื่อรวมรายได้ทั้งหมดที่เกิดจากการท่องเที่ยวภายในเบตงเท่ากับ 765.11 ล้านบาท ดังนั้น ผู้เยี่ยมเยือนจะมีค่าใช้จ่ายเฉลี่ยประมาณ 1,784.92 บาท

อย่างไรก็ดี แม้จะมีเหตุการณ์ความไม่สงบเกิดขึ้นอยู่ ทว่าในส่วนสถานการณ์ด้านพักรวม ในปีนี้ กลับมีการขยายจำนวนห้องพักเพิ่มขึ้นจากเดิม 1,334 ห้องเป็น 1,390 ห้อง โดยเป็นการขยายจำนวนห้องพักในกลุ่มราคาที่ไม่เกิน 1,000 บาท มากที่สุด โดยอัตราการเข้าแรมเฉลี่ยทุกกลุ่มเท่ากับ 37.30 เพิ่มขึ้นร้อยละ 8.91 โดยนักท่องเที่ยวมีระยะเวลาพำนักเฉลี่ยในสถานพักรวม 1.37 วัน ลดลงจากปีที่ผ่านมา

Internal Tourism in Betong

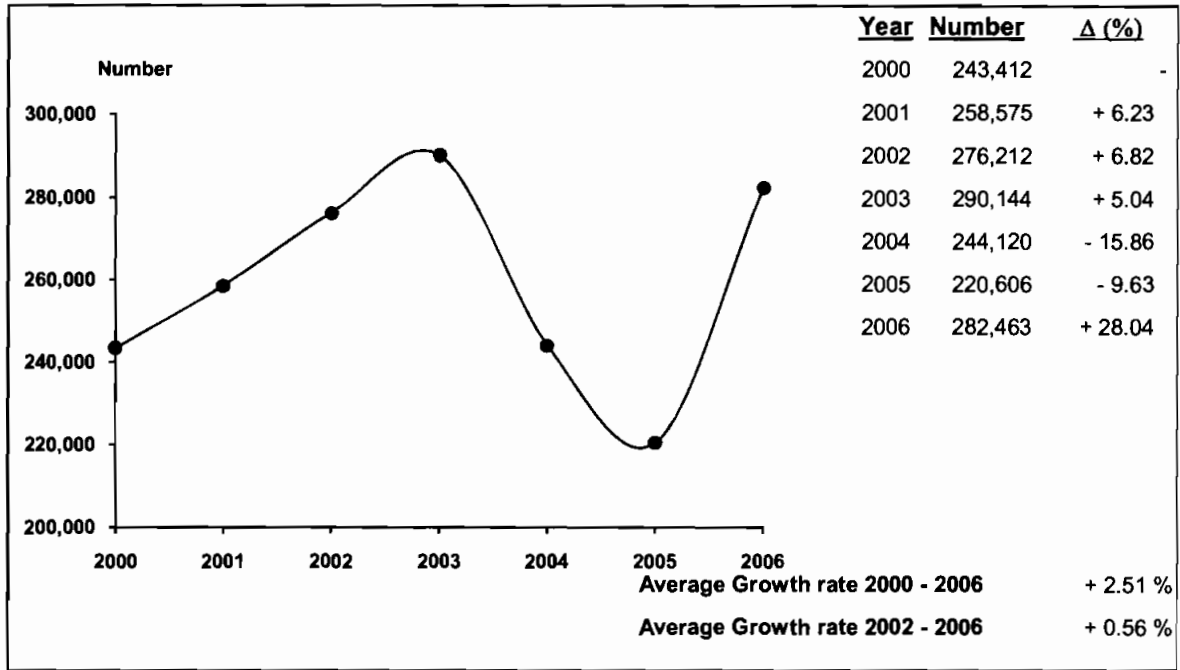

2006	2005	% Δ
------	------	-----



2006	2005	% Δ
------	------	-----

Visitors

	2006	2005	% Δ	Sex	2006	2005	% Δ
Thai	51,030	57,179	- 10.75	Male	153,045	179,225	- 14.61
Foreigners	231,433	163,427	+ 41.61	Female	129,418	41,381	+ 212.75

Age

Age	2006	2005	% Δ
Under 25	54,806	32,223	+ 70.08
25 - 34	88,221	85,068	+ 3.71
35 - 44	60,614	69,429	- 12.70
45 - 54	31,205	25,539	+ 22.19
55 and over	47,617	8,347	+ 470.47

Travel Arrangement

Travel Arrangement	2006	2005	% Δ
Group Tour	2,814	1,356	+ 107.52
Non Group Tour	279,649	219,250	+ 27.55

Region of Residence

1. Thai

Region	2006	2005	% Δ
- Bangkok	2,159	6,329	- 65.89
- Central Region	10	3,008	- 99.67
- Eastern Region	207	622	- 66.72
- Western Region	314	1,672	- 81.22
- Northern Region	284	5,202	- 94.54
- Southern Region	48,056	35,585	+ 35.05
- Northeastern Region	0	4,761	-

Mode of transport

Mode of transport	2006	2005	% Δ
Plane	-	-	-
Train	-	-	-
Bus	78,424	61,561	+ 27.39
Automobile	204,039	159,045	+ 28.29
Others	-	-	-

2. Foreigners

Region	2006	2005	% Δ
- The Americas	528	1,435	- 63.21
- Europe	4,477	397	+ 1027.71
- Oceania	646	288	+ 124.31
- ASIA	225,773	159,613	+ 41.45
- Middle East	9	390	- 97.69
- Africa	0	1,304	-

Purpose of Visit

Purpose of Visit	2006	2005	% Δ
Holiday	212,347	135,237	+ 57.02
Business	22,096	48,227	- 54.18
Official Visit	19,722	24,874	- 20.71
Convention	28,262	1,392	+ 1930.32
Others	36	10,876	- 99.67

**Internal Tourism in Betong
2005 - 2006**

Type of Data	2005	Δ (%)	2006	Δ (%)
Visitor	220,606	- 9.63	282,463	+ 28.04
Thai	57,179	- 21.70	51,030	- 10.75
Foreigners	163,427	- 4.48	231,433	+ 41.61
Tourist	191,960	- 2.55	263,226	+ 37.13
Thai	43,434	- 20.91	44,757	+ 3.05
Foreigners	148,526	+ 4.55	218,469	+ 47.09
Excursionist	28,646	- 39.24	19,237	- 32.85
Thai	13,745	- 24.10	6,273	- 54.36
Foreigners	14,901	- 48.68	12,964	- 13.00
Average Length of Stay (Day)	1.58	-	1.56	-
Thai	1.62	-	1.49	-
Foreigners	1.57	-	1.57	-
Average Expenditure (Baht/Person/Day)				
Visitor	1,716.90	- 23.28	1,784.92	+ 3.96
Thai	998.84	- 24.62	1,055.53	+ 5.68
Foreigners	1,960.35	- 25.39	1,934.01	- 1.34
Tourist	1,781.43	- 27.64	1,815.06	+ 1.89
Thai	1,062.35	- 29.22	1,090.44	+ 2.64
Foreigners	1,996.46	- 29.54	1,955.53	- 2.05
Excursionist	1,049.01	- 19.37	1,143.11	+ 8.97
Thai	673.70	- 14.86	685.47	+ 1.75
Foreigners	1,395.22	- 13.82	1,364.56	- 2.20
Revenue (Million Baht)				
Visitor	570.35	- 17.37	765.11	+ 34.15
Thai	84.01	- 38.34	76.79	- 8.59
Foreigners	486.34	- 12.21	688.32	+ 41.53
ACCOMMODATION ESTABLISHMENTS				
Establishments	23	0	23	0
Rooms	1,334	0	1,390	+ 4.20
Occupancy Rate (%)	28.39	- 4.92	37.30	+ 8.91
Average Length of Stay (Day)	1.41	0	1.37	- 0.04
Number of Guest Arrivals	176,535	+ 5.12	252,637	+ 43.11
Thai	35,882	+ 19.72	38,834	+ 8.23
Foreigners	140,653	+ 1.94	213,803	+ 52.01

สรุปข้อมูลผู้เยี่ยมชมเยือน ปี 2549

อำเภอเบตง จังหวัดยะลา

รายการข้อมูล		ไทย	ต่างประเทศ	รวม
จำนวนผู้เยี่ยมชมเยือน		51,030	231,433	282,463
นักท่องเที่ยว		44,757	218,469	263,226
นักทัศนจร		6,273	12,964	19,237
จำนวนผู้เยี่ยมชมเยือนจำแนกตามพาหนะการเดินทาง		51,030	231,433	282,463
ประเภท การเดินทาง	เครื่องบิน	-	-	-
	รถไฟ	-	-	-
	รถโดยสารประจำทาง	15,810	62,614	78,424
	รถส่วนตัว	35,220	168,819	204,039
	อื่น ๆ	-	-	-
จำนวนนักท่องเที่ยวจำแนกตามประเภทที่พัก		44,757	218,469	263,226
โรงแรม		38,834	213,803	252,637
เกสต์เฮาส์		-	-	-
บังกะโล/รีสอร์ท		-	-	-
บ้านญาติ/เพื่อน		5,528	4,071	9,599
ที่พักในอุทยานฯ		-	-	-
บ้านรับรองฯ		152	-	152
อื่น ๆ (อพาร์เมนท์ วัด เป็นต้น)		243	595	838
ระยะเวลาพำนักเฉลี่ยของนักท่องเที่ยว(วัน)		1.49	1.57	1.56
ค่าใช้จ่ายเฉลี่ย/คน/วัน(บาท)		1,055.53	1,934.01	1,784.92
นักท่องเที่ยว		1,090.44	1,955.53	1,815.06
นักทัศนจร		685.47	1,364.56	1,143.11
รายได้(ล้านบาท)		76.79	688.32	765.11
นักท่องเที่ยว		72.49	670.63	743.12
นักทัศนจร		4.30	17.69	21.99
จำนวนครั้งเฉลี่ยของการเดินทางในรอบปี(ครั้ง)		2.02	1.95	1.96
นักท่องเที่ยว		2.03	1.99	1.99
นักทัศนจร		1.88	1.29	1.49

หมายเหตุ : ปี 2549 ค่าใช้จ่ายเฉลี่ยรายหมวดเป็นข้อมูลจากการสำรวจนักท่องเที่ยว ณ จุดเดินทางออกของจังหวัดนี้ โดยไม่นับรวมค่าพาหนะเดินทางระหว่างจังหวัด

และค่าใช้จ่ายบางหมวดก็มีการปรับค่าอื่น ๆ ประกอบเช่นค่าที่พัก ปรับตามอัตราแลกเปลี่ยน ค่าอาหาร/เครื่องดื่มปรับตามค่าดัชนีผู้บริโภค ค่าบริการเดินทาง/

ค่าพาหนะการเดินทางปรับตามอัตราแลกเปลี่ยนแปลงค่าบริการนำเที่ยว ราคาน้ำมัน เป็นต้น

สรุปข้อมูลผู้เยี่ยมเยือน ปี 2549

จัดการเดินทางมาเอง

อำเภอเบตง จังหวัดยะลา

รายการข้อมูล		ไทย	ต่างประเทศ	รวม
จำนวนผู้เยี่ยมเยือน		50,195	229,454	279,649
นักท่องเที่ยว		43,922	216,490	260,412
นักท่องเที่ยว		6,273	12,964	19,237
จำนวนผู้เยี่ยมเยือนจำแนกตามพาหนะการเดินทาง		50,195	229,454	279,649
ประเภท การเดินทาง	เครื่องบิน	-	-	-
	รถไฟ	-	-	-
	รถโดยสารประจำทาง	15,810	62,614	78,424
	รถส่วนตัว	34,385	166,840	201,225
	อื่น ๆ	-	-	-
จำนวนนักท่องเที่ยวจำแนกตามประเภทที่พัก		43,922	216,490	260,412
โรงแรม		37,999	211,824	249,823
เกสต์เฮาส์		-	-	-
บังกะโล/รีสอร์ท		-	-	-
บ้านญาติ/เพื่อน		5,528	4,071	9,599
ที่พักในอุทยานฯ		-	-	-
บ้านรับรองฯ		152	-	152
อื่น ๆ (อพาร์เมนท์ วัด เป็นต้น)		243	595	838
ระยะเวลาพำนักเฉลี่ยของนักท่องเที่ยว(วัน)		1.49	1.57	1.56
ค่าใช้จ่ายเฉลี่ย/คน/วัน(บาท)		1,049.15	1,936.17	1,786.38
นักท่องเที่ยว		1,083.91	1,957.91	1,816.82
นักท่องเที่ยว		685.47	1,364.56	1,143.11
รายได้(ล้านบาท)		75.45	685.26	760.71
นักท่องเที่ยว		71.15	667.57	738.72
นักท่องเที่ยว		4.30	17.69	21.99

หมายเหตุ : ปี 2549 ค่าใช้จ่ายเฉลี่ยรายหมวดเป็นข้อมูลจากการสำรวจนักท่องเที่ยว ณ จุดเดินทางออกของจังหวัดนี้ โดยไม่นับรวมค่าพาหนะเดินทางระหว่างจังหวัด

และค่าใช้จ่ายบางหมวดที่การปรับค่าอื่นๆประกอบเช่นค่าที่พัก ปรับตามอัตราค่าแลกเปลี่ยน ค่าอาหาร/เครื่องดื่มปรับตามค่าดัชนีผู้บริโภค ค่าบริการเดินทาง/

ค่าพาหนะการเดินทางปรับตามอัตราค่าเปลี่ยนแปลงค่าบริการนำเที่ยว ราคาน้ำมัน เป็นต้น

สรุปข้อมูลผู้เยี่ยมเยือน ปี 2549
จัดการเดินทางโดยผ่านบริษัทนำเที่ยว
อำเภอเบตง จังหวัดยะลา

รายการข้อมูล		ไทย	ต่างประเทศ	รวม
จำนวนผู้เยี่ยมเยือน		835	1,979	2,814
นักท่องเที่ยวนักทัศนอาจร		835	1,979	2,814
นักทัศนอาจร		-	-	-
จำนวนผู้เยี่ยมเยือนจำแนกตามพาหนะการเดินทาง		835	1,979	2,814
ประเภท การเดินทาง	เครื่องบิน	-	-	-
	รถไฟ	-	-	-
	รถโดยสารประจำทาง	-	-	-
	รถส่วนตัว	835	1,979	2,814
	อื่น ๆ	-	-	-
จำนวนนักท่องเที่ยวจำแนกตามประเภทที่พัก		835	1,979	2,814
โรงแรม		835	1,979	2,814
เกสต์เฮาส์		-	-	-
บังกะโล/รีสอร์ท		-	-	-
บ้านญาติ/เพื่อน		-	-	-
ที่พักในอุทยานฯ		-	-	-
บ้านรับรองฯ		-	-	-
อื่น ๆ(อพาร์เมนท์ วัด เป็นต้น)		-	-	-
ระยะเวลาพำนักเฉลี่ยของนักท่องเที่ยว(วัน)		1.00	1.00	1.00
ค่าใช้จ่ายเฉลี่ย/คน/วัน(บาท)		1,604.79	1,546.23	1,563.60
นักท่องเที่ยวนักทัศนอาจร		1,604.79	1,546.23	1,563.60
นักทัศนอาจร		-	-	-
รายได้(ล้านบาท)		1.34	3.06	4.40
นักท่องเที่ยวนักทัศนอาจร		1.34	3.06	4.40
นักทัศนอาจร		-	-	-

หมายเหตุ : ปี 2549 ค่าใช้จ่ายเฉลี่ยรายหมวดเป็นข้อมูลจากการสำรวจนักท่องเที่ยว ณ จุดเดินทางออกของจังหวัดนี้ โดยไม่นับรวมค่าพาหนะเดินทางระหว่างจังหวัด

และค่าใช้จ่ายบางหมวดที่มีการปรับค่าอื่น ๆ ประกอบเช่นค่าที่พัก ปรับตามอัตราการแลกเปลี่ยน ค่าอาหาร/เครื่องดื่มปรับตามค่าดัชนีผู้บริโภค ค่าบริการเดินทาง/

ค่าพาหนะการเดินทางปรับตามอัตราการเปลี่ยนแปลงค่าบริการนำเที่ยว ราคาน้ำมัน เป็นต้น

จำนวนผู้เยี่ยมชมื่อนจำแนกตามสถานที่พัก และพาหนะการเดินทาง ปี 2549

อำเภอเบตง จังหวัดยะลา

รายการ	พาหนะการเดินทาง	ประเภทที่พัก							นักท่องเที่ยว	นักท่องเที่ยว	ผู้เยี่ยมชม
		โรงแรม	เกสต์เฮาส์	บังกาโล/รีสอร์ท	บ้านญาติ/เพื่อน	ที่พักในอุทยานฯ	บ้านพักรับรอง	อื่นๆ			
ประเภทการเดินทาง	เครื่องบิน - ไทย	-	-	-	-	-	-	-	-	-	-
	- ต่างประเทศ	-	-	-	-	-	-	-	-	-	-
	รวม	-	-	-	-	-	-	-	-	-	-
	รถไฟ - ไทย	-	-	-	-	-	-	-	-	-	-
	- ต่างประเทศ	-	-	-	-	-	-	-	-	-	-
	รวม	-	-	-	-	-	-	-	-	-	-
	รถโดยสาร - ไทย	10,367	-	-	4,243	-	64	173	14,847	963	15,810
	- ต่างประเทศ	58,079	-	-	1,042	-	-	-	59,121	3,493	62,614
	รวม	68,446	-	-	5,285	-	64	173	73,968	4,456	78,424
	รถส่วนตัว - ไทย	28,467	-	-	1,285	-	88	70	29,910	5,310	35,220
	- ต่างประเทศ	155,724	-	-	3,029	-	-	595	159,348	9,471	168,819
	รวม	184,191	-	-	4,314	-	88	665	189,258	14,781	204,039
อื่นๆ	- ไทย	-	-	-	-	-	-	-	-	-	
- ต่างประเทศ	-	-	-	-	-	-	-	-	-	-	
รวม	-	-	-	-	-	-	-	-	-	-	
รวมทั้งหมด	- ไทย	38,834	-	-	5,528	-	152	243	44,757	6,273	51,030
- ต่างประเทศ	213,803	-	-	4,071	-	-	595	218,469	12,964	231,433	
รวม	252,637	-	-	9,599	-	152	838	263,226	19,237	282,463	

หมายเหตุ : ผู้เยี่ยมชม : นักท่องเที่ยวและนักท่องเที่ยว นักท่องเที่ยว : ผู้เยี่ยมชมที่ค้างคืน นักทัศนาจร : ผู้เยี่ยมชมที่ไม่ค้างคืน

จำนวนผู้เยี่ยมชม จำแนกตามพาหนะเดินทาง ปี 2549

อำเภอเบตง จังหวัดยะลา

พาหนะเดินทาง		นักท่องเที่ยว						นักท่องเที่ยว						ผู้เยี่ยมชม					
		ไทย	ร้อยละ	ต่างประเทศ	ร้อยละ	รวม	ร้อยละ	ไทย	ร้อยละ	ต่างประเทศ	ร้อยละ	รวม	ร้อยละ	ไทย	ร้อยละ	ต่างประเทศ	ร้อยละ	รวม	ร้อยละ
ประเภทการเดินทาง	เครื่องบิน	-	-	-	-	-	-	-	-	-	-	-	-	-	-	-	-	-	-
	รถไฟ	-	-	-	-	-	-	-	-	-	-	-	-	-	-	-	-	-	-
	รถโดยสาร	14,847	33.17	59,121	27.06	73,968	28.10	963	15.35	3,493	26.94	4,456	23.16	15,810	30.98	62,614	27.05	78,424	27.76
	รถส่วนตัว	29,910	66.83	159,348	72.94	189,258	71.90	5,310	84.65	9,471	73.06	14,781	76.84	35,220	69.02	168,819	72.95	204,039	72.24
	อื่นๆ	-	-	-	-	-	-	-	-	-	-	-	-	-	-	-	-	-	-
รวมทั้งหมด		44,757	100.00	218,469	100.00	263,226	100.00	6,273	100.00	12,964	100.00	19,237	100.00	51,030	100.00	231,433	100.00	282,463	100.00

จำนวนนักท่องเที่ยว จำแนกตามสถานที่พัก ปี 2549

อำเภอเบตง จังหวัดยะลา

สถานที่พัก	นักท่องเที่ยว					
	ไทย	ร้อยละ	ต่างประเทศ	ร้อยละ	รวม	ร้อยละ
1. โรงแรม	38,834	86.77	213,803	97.86	252,637	95.98
2. เกสต์เฮาส์	-	-	-	-	-	-
3. บังกาโล/รีสอร์ท	-	-	-	-	-	-
4. บ้านญาติ/บ้านเพื่อน	5,528	12.35	4,071	1.86	9,599	3.65
5. ที่พักในอุทยานแห่งชาติ	-	-	-	-	-	-
6. บ้านพักรับรองของทางราชการ	152	0.34	-	-	152	0.06
7. อื่น ๆ	243	0.54	595	0.28	838	0.31
รวม	44,757	100.00	218,469	100.00	263,226	100.00

ระยะพำนักรเฉลี่ยของนักท่องเที่ยว จำแนกตามสถานที่พัก ปี 2549

อำเภอเบตง จังหวัดยะลา

สถานที่พัก	นักท่องเที่ยว		
	ไทย	ต่างประเทศ	รวมทั้งหมด
1. โรงแรม	1.48	1.56	1.55
2. เกสต์เฮาส์	-	-	-
3. บังกาโล/รีสอร์ท	-	-	-
4. บ้านญาติ/บ้านเพื่อน	1.53	2.12	1.78
5. ที่พักในอุทยานแห่งชาติ	-	-	-
6. บ้านพักรับรองของทางราชการ	1.46	-	1.46
7. อื่น ๆ	1.83	1.00	1.24

ค่าใช้จ่ายเฉลี่ยต่อคนต่อวันของผู้เยี่ยมเยือน จำแนกตามหมวดค่าใช้จ่ายต่างๆ ปี 2549

อำเภอเบตง จังหวัดยะลา

(หน่วย : บาท/คน/วัน)

หมวดค่าใช้จ่าย	นักท่องเที่ยว						นักท่องเที่ยว						ผู้เยี่ยมเยือน					
	ไทย	ร้อยละ	ต่างประเทศ	ร้อยละ	รวม	ร้อยละ	ไทย	ร้อยละ	ต่างประเทศ	ร้อยละ	รวม	ร้อยละ	ไทย	ร้อยละ	ต่างประเทศ	ร้อยละ	รวม	ร้อยละ
1. ค่าที่พัก	249.71	22.90	437.37	22.37	406.90	22.42	0.00	0.00	0.00	0.00	0.00	0.00	228.18	21.62	421.43	21.79	388.64	21.77
2. ค่าอาหารและเครื่องดื่ม	232.71	21.34	424.65	21.72	393.49	21.68	202.45	29.53	409.60	30.02	342.05	29.92	230.10	21.80	424.10	21.93	391.18	21.92
3. ค่าซื้อสินค้าและของที่ระลึก	169.98	15.59	233.89	11.96	223.51	12.31	186.51	27.21	415.00	30.41	340.49	29.79	171.41	16.24	240.49	12.43	228.76	12.82
4. ค่าใช้จ่ายเพื่อความบันเทิง	188.03	17.24	549.28	28.09	490.62	27.03	70.14	10.23	269.98	19.79	204.81	17.92	177.87	16.85	539.11	27.88	477.80	26.77
5. ค่าบริการท่องเที่ยวภายในจังหวัด	86.50	7.93	133.23	6.81	125.64	6.92	60.58	8.84	73.28	5.37	69.14	6.05	84.26	7.98	131.05	6.78	123.11	6.90
6. ค่าพาหนะเดินทางในจังหวัด	89.35	8.19	91.56	4.68	91.20	5.02	86.08	12.56	108.76	7.97	101.37	8.87	89.07	8.44	92.19	4.77	91.66	5.14
7. ค่าใช้จ่ายอื่น ๆ	74.16	6.81	85.55	4.37	83.70	4.62	79.71	11.63	87.94	6.44	85.25	7.45	74.64	7.07	85.64	4.42	83.77	4.68
รวมทุกหมวดค่าใช้จ่าย	1,090.44	100.00	1,955.53	100.00	1,815.06	100.00	685.47	100.00	1,364.56	100.00	1,143.11	100.00	1,055.53	100.00	1,934.01	100.00	1,784.92	100.00

รายได้จากการท่องเที่ยวของผู้เยี่ยมเยือน จำแนกตามหมวดค่าใช้จ่ายต่างๆ ปี 2549

อำเภอเบตง จังหวัดยะลา

(หน่วย : ล้านบาท)

รายได้ จำแนกตามหมวดค่าใช้จ่าย	นักท่องเที่ยว						นักศุนจาร						ผู้เยี่ยมเยือน					
	ไทย	ร้อยละ	ต่างประเทศ	ร้อยละ	รวม	ร้อยละ	ไทย	ร้อยละ	ต่างประเทศ	ร้อยละ	รวม	ร้อยละ	ไทย	ร้อยละ	ต่างประเทศ	ร้อยละ	รวม	ร้อยละ
1. ค่าที่พัก	16.60	22.90	149.99	22.37	166.59	22.42	0.00	0.00	0.00	0.00	0.00	0.00	16.60	21.62	149.99	21.79	166.59	21.77
2. ค่าอาหารและเครื่องดื่ม	15.47	21.34	145.63	21.72	161.10	21.68	1.27	29.53	5.31	30.02	6.58	29.92	16.74	21.80	150.94	21.93	167.68	21.92
3. ค่าซื้อสินค้าของที่ระลึก	11.30	15.59	80.21	11.96	91.51	12.31	1.17	27.21	5.38	30.41	6.55	29.79	12.47	16.24	85.59	12.43	98.06	12.82
4. ค่าใช้จ่ายเพื่อความบันเทิง	12.50	17.24	188.37	28.09	200.87	27.03	0.44	10.23	3.50	19.79	3.94	17.92	12.94	16.85	191.87	27.88	204.81	26.77
5. ค่าบริการท่องเที่ยวภายในจังหวัด	5.75	7.93	45.69	6.81	51.44	6.92	0.38	8.84	0.95	5.37	1.33	6.05	6.13	7.98	46.64	6.78	52.77	6.90
6. ค่าพาหนะเดินทางในจังหวัด	5.94	8.19	31.40	4.68	37.34	5.02	0.54	12.56	1.41	7.97	1.95	8.87	6.48	8.44	32.81	4.77	39.29	5.14
7. ค่าใช้จ่ายอื่น ๆ	4.93	6.81	29.34	4.37	34.27	4.62	0.50	11.63	1.14	6.44	1.64	7.45	5.43	7.07	30.48	4.42	35.91	4.68
รวมทุกหมวดค่าใช้จ่าย	72.49	100.00	670.63	100.00	743.12	100.00	4.30	100.00	17.69	100.00	21.99	100.00	76.79	100.00	688.32	100.00	765.11	100.00

จำนวนผู้เยี่ยมชมื่อน จำแนกตามเพศ ปี 2549

อำเภอเบตง จังหวัดยะลา

เพศ	นักท่องเที่ยว						นักทัศนจร						ผู้เยี่ยมชมื่อน					
	ไทย	ร้อยละ	ต่างประเทศ	ร้อยละ	รวม	ร้อยละ	ไทย	ร้อยละ	ต่างประเทศ	ร้อยละ	รวม	ร้อยละ	ไทย	ร้อยละ	ต่างประเทศ	ร้อยละ	รวม	ร้อยละ
ชาย	26,942	60.20	4,237	67.54	31,179	61.10	114,839	52.57	7,027	54.20	121,866	52.66	141,781	53.86	11,264	58.55	153,045	54.18
หญิง	17,815	39.80	2,036	32.46	19,851	38.90	103,630	47.43	5,937	45.80	109,567	47.34	121,445	46.14	7,973	41.45	129,418	45.82
รวม	44,757	100.00	6,273	100.00	51,030	100.00	218,469	100.00	12,964	100.00	231,433	100.00	263,226	100.00	19,237	100.00	282,463	100.00

จำนวนผู้เยี่ยมชมื่อน จำแนกตามอายุ ปี 2549

อำเภอเบตง จังหวัดยะลา

อายุ (ปี)	นักท่องเที่ยว						นักทัศนจร						ผู้เยี่ยมชมื่อน					
	ไทย	ร้อยละ	ต่างประเทศ	ร้อยละ	รวม	ร้อยละ	ไทย	ร้อยละ	ต่างประเทศ	ร้อยละ	รวม	ร้อยละ	ไทย	ร้อยละ	ต่างประเทศ	ร้อยละ	รวม	ร้อยละ
1. 15 - 24 ปี	9,345	20.88	42,881	19.63	52,226	19.84	1,571	25.04	1,009	7.78	2,580	13.41	10,916	21.39	43,890	18.96	54,806	19.40
2. 25 - 34 ปี	15,195	33.95	67,577	30.93	82,772	31.45	2,285	36.43	3,164	24.41	5,449	28.33	17,480	34.25	70,741	30.57	88,221	31.23
3. 35 - 44 ปี	8,825	19.72	44,740	20.48	53,565	20.35	570	9.09	6,479	49.98	7,049	36.64	9,395	18.41	51,219	22.13	60,614	21.46
4. 45 - 54 ปี	6,241	13.94	23,957	10.97	30,198	11.47	542	8.64	465	3.59	1,007	5.23	6,783	13.29	24,422	10.55	31,205	11.05
5. 55 - 64 ปี	3,864	8.63	25,061	11.47	28,925	10.99	957	15.26	1,608	12.40	2,565	13.33	4,821	9.45	26,669	11.52	31,490	11.15
65 ปีขึ้นไป	1,287	2.88	14,253	6.52	15,540	5.90	348	5.54	239	1.84	587	3.06	1,635	3.21	14,492	6.27	16,127	5.71
รวม	44,757	100.00	218,469	100.00	263,226	100.00	6,273	100.00	12,964	100.00	19,237	100.00	51,030	100.00	231,433	100.00	282,463	100.00
อายุเฉลี่ย	36.27		38.00		37.71		36.65		39.30		38.44		36.32		38.08		37.76	

จำนวนผู้เยี่ยมชม จำแนกตามอาชีพ ปี 2549

อำเภอเบตง จังหวัดยะลา

อาชีพ	นักท่องเที่ยว						นักท่องเที่ยว						ผู้เยี่ยมชม					
	ไทย	ร้อยละ	ต่างประเทศ	ร้อยละ	รวม	ร้อยละ	ไทย	ร้อยละ	ต่างประเทศ	ร้อยละ	รวม	ร้อยละ	ไทย	ร้อยละ	ต่างประเทศ	ร้อยละ	รวม	ร้อยละ
1.ประกอบธุรกิจส่วนตัว	11,357	25.37	44,395	20.32	55,752	21.18	672	10.71	1,393	10.75	2,065	10.73	12,029	23.57	45,788	19.78	57,817	20.47
2.ข้าราชการ-วิสาหกิจ	9,283	20.74	29,704	13.60	38,987	14.81	674	10.74	1,125	8.68	1,799	9.35	9,957	19.51	30,829	13.32	40,786	14.44
3.พนักงานบริษัท	5,408	12.08	26,303	12.04	31,711	12.05	1,111	17.71	1,092	8.42	2,203	11.45	6,519	12.77	27,395	11.84	33,914	12.01
4.แม่บ้าน-ว่างงาน	2,112	4.72	11,094	5.08	13,206	5.02	564	8.99	229	1.77	793	4.12	2,676	5.24	11,323	4.89	13,999	4.96
5.นักเรียน-นักศึกษา	8,531	19.06	45,285	20.73	53,816	20.44	2,103	33.52	4,240	32.71	6,343	32.97	10,634	20.84	49,525	21.40	60,159	21.30
6.เกษียณ	1,284	2.87	19,133	8.76	20,417	7.76	820	13.07	430	3.32	1,250	6.50	2,104	4.12	19,563	8.45	21,667	7.67
7.เกษตรกร	2,730	6.10	7,791	3.57	10,521	4.00	226	3.60	55	0.42	281	1.46	2,956	5.79	7,846	3.39	10,802	3.82
8.ลูกจ้าง-คนงาน-พนักงาน	4,052	9.06	14,120	6.46	18,172	6.90	103	1.66	3,352	25.86	3,455	17.96	4,155	8.16	17,472	7.55	21,627	7.66
9.อื่นๆ	-	-	20,644	9.44	20,644	7.84	-	-	1,048	8.07	1,048	5.46	-	-	21,692	9.38	21,692	7.67
รวมทั้งหมด	44,757	100.00	218,469	100.00	263,226	100.00	6,273	100.00	12,964	100.00	19,237	100.00	51,030	100.00	231,433	100.00	282,463	100.00

จำนวนผู้เยี่ยมชมเยือนคนไทย จำแนกตามระดับของรายได้ ปี 2549

อำเภอเบตง จังหวัดยะลา

ระดับของรายได้ (หน่วย:บาท)	คนไทย					
	นักท่องเที่ยว	ร้อยละ	นักท่องเที่ยว	ร้อยละ	รวม	ร้อยละ
1. ไม่มีรายได้	5,868	13.11	2,342	37.33	8,210	16.09
2. ต่ำกว่า 10,000 บาท	15,240	34.05	1,441	22.97	16,681	32.69
3. 10,001-15,000 บาท	13,529	30.23	1,413	22.53	14,942	29.28
4. 15,001-30,000 บาท	5,891	13.16	656	10.46	6,547	12.83
5. 30,001-45,000 บาท	3,293	7.36	350	5.58	3,643	7.14
6. 45,001-60,000 บาท	664	1.48	71	1.13	735	1.44
7. 60,001-75,000 บาท	228	0.51	-	-	228	0.45
8. 75,001-90,000 บาท	44	0.10	-	-	44	0.08
9. มากกว่า 90,000 บาท	-	-	-	-	-	-
รวมทั้งหมด	44,757	100.00	6,273	100.00	51,030	100.00

จำนวนผู้เยี่ยมชมเยือนชาวต่างประเทศ จำแนกตามระดับของรายได้ ปี 2549

อำเภอเบตง จังหวัดยะลา

ระดับของรายได้ (หน่วย : USD)	ชาวต่างประเทศ					
	นักท่องเที่ยว	ร้อยละ	นักท่องเที่ยว	ร้อยละ	รวม	ร้อยละ
1. Under 20,000 USD/ Year	72,773	33.31	1,568	12.10	74,341	32.12
2. 20,001 – 40,000 USD/ Year	67,087	30.71	7,271	56.09	74,358	32.13
3. 40,001 – 60,000 USD/ Year	49,509	22.66	2,645	20.40	52,154	22.54
4. 60,001 – 80,000 USD/ Year	15,625	7.15	1,010	7.79	16,635	7.19
5. 80,001 – 100,000 USD/ Year	9,973	4.56	206	1.59	10,179	4.40
6. Over 100,000 USD/ Year	3,502	1.61	264	2.03	3,766	1.62
รวมทั้งหมด	218,469	100.00	12,964	100.00	231,433	100.00

จำนวนผู้เยี่ยมชมคนไทย จำแนกตามถิ่นที่อยู่ปี 2549

อำเภอเบตง จังหวัดยะลา

ถิ่นที่อยู่ของผู้เยี่ยมชม	นักท่องเที่ยว		นักทัศนาจร		ผู้เยี่ยมชม	
	จำนวน	ร้อยละ	จำนวน	ร้อยละ	จำนวน	ร้อยละ
1. กรุงเทพมหานคร	1,790	4.00	369	5.88	2,159	4.23
2. ภาคกลาง	-	-	10	0.16	10	0.02
3. ภาคตะวันตก	207	0.46	-	-	207	0.41
4. ภาคตะวันออก	314	0.70	-	-	314	0.62
5. ภาคเหนือ	274	0.61	10	0.16	284	0.56
6. ภาคใต้	42,172	94.23	5,884	93.80	48,056	94.16
7. ภาคตะวันออกเฉียงเหนือ	-	-	-	-	-	-
รวม	44,757	100.00	6,273	100.00	51,030	100.00

จำนวนผู้เยี่ยมชมชาวต่างประเทศ จำแนกตามถิ่นที่อยู่ปี 2549

อำเภอเบตง จังหวัดยะลา

ถิ่นที่อยู่ของผู้เยี่ยมชม	นักท่องเที่ยว		นักทัศนาจร		ผู้เยี่ยมชม	
	จำนวน	ร้อยละ	จำนวน	ร้อยละ	จำนวน	ร้อยละ
1. อเมริกา	16	0.01	512	3.95	528	0.23
2. ยุโรป	331	0.15	4,146	31.98	4,477	1.93
3. โอเชียเนีย	16	0.01	630	4.86	646	0.28
4. เอเชีย	218,106	99.83	7,667	59.14	225,773	97.55
5. ตะวันออกกลาง	-	-	9	0.07	9	0.01
6. แอฟริกา	-	-	-	-	-	-
รวม	218,469	100.00	12,964	100.00	231,433	100.00

จำนวนผู้เยี่ยมชมเยือน จำแนกตามจำนวนครั้งในการเดินทางเข้ามาท่องเที่ยวจังหวัดน่านในรอบ 1 ปี ปี 2549

อำเภอเบตง จังหวัดยะลา

จำนวนครั้ง ของการเดินทาง	นักท่องเที่ยว						นักท่องเที่ยว						ผู้เยี่ยมชมเยือน					
	ไทย	ร้อยละ	ต่างประเทศ	ร้อยละ	รวม	ร้อยละ	ไทย	ร้อยละ	ต่างประเทศ	ร้อยละ	รวม	ร้อยละ	ไทย	ร้อยละ	ต่างประเทศ	ร้อยละ	รวม	ร้อยละ
1 ครั้ง	24,768	55.34	81,231	37.18	105,999	40.27	4,263	67.96	10,508	81.06	14,771	76.78	29,031	56.89	91,739	39.64	120,770	42.76
2 ครั้ง	8,605	19.23	76,503	35.02	85,108	32.33	777	12.39	1,654	12.76	2,431	12.64	9,382	18.39	78,157	33.77	87,539	30.99
3 ครั้ง	4,780	10.68	43,307	19.82	48,087	18.27	266	4.24	251	1.94	517	2.69	5,046	9.89	43,558	18.82	48,604	17.21
4 ครั้ง	1,721	3.85	17,428	7.98	19,149	7.27	61	0.97	545	4.20	606	3.15	1,782	3.49	17,973	7.76	19,755	6.99
5 ครั้ง	1,449	3.24	-	-	1,449	0.55	473	7.54	-	-	473	2.46	1,922	3.77	-	-	1,922	0.68
มากกว่า 5 ครั้ง	3,434	7.66	-	-	3,434	1.31	433	6.90	6	0.04	439	2.28	3,867	7.57	6	0.01	3,873	1.37
รวม	44,757	100.00	218,469	100.00	263,226	100.00	6,273	100.00	12,964	100.00	19,237	100.00	51,030	100.00	231,433	100.00	282,463	100.00
จำนวนครั้งเฉลี่ย/ปี	2.03	-	1.99	-	1.99	-	1.88	-	1.29	-	1.49	-	2.02	-	1.95	-	1.96	-

จำนวนผู้เยี่ยมชมออนไลน์ จำแนกตามจำนวนผู้ร่วมเดินทาง ปี 2549

อำเภอเบตง จังหวัดยะลา

จำนวนผู้ร่วมเดินทาง	นักท่องเที่ยว						นักท่องเที่ยว						ผู้เยี่ยมชม					
	ไทย	ร้อยละ	ต่างประเทศ	ร้อยละ	รวม	ร้อยละ	ไทย	ร้อยละ	ต่างประเทศ	ร้อยละ	รวม	ร้อยละ	ไทย	ร้อยละ	ต่างประเทศ	ร้อยละ	รวม	ร้อยละ
คนเดียว	2,255	5.04	9,542	4.37	11,797	4.48	491	7.83	4,075	31.43	4,566	23.74	2,746	5.38	13,617	5.88	16,363	5.79
2 คน	5,852	13.08	47,966	21.96	53,818	20.45	1,145	18.25	3,521	27.16	4,666	24.26	6,997	13.71	51,487	22.25	58,484	20.71
3 คน	7,801	17.43	62,551	28.63	70,352	26.73	1,530	24.39	984	7.59	2,514	13.07	9,331	18.29	63,535	27.45	72,866	25.80
4 คน	12,137	27.12	29,085	13.31	41,222	15.66	1,442	22.99	1,551	11.96	2,993	15.56	13,579	26.61	30,636	13.24	44,215	15.65
5 คน	7,531	16.83	18,354	8.40	25,885	9.83	615	9.80	97	0.75	712	3.70	8,146	15.96	18,451	7.97	26,597	9.42
6 - 10 คน	6,926	15.47	13,878	6.35	20,804	7.90	1,021	16.28	350	2.70	1,371	7.13	7,947	15.57	14,228	6.15	22,175	7.85
มากกว่า 10 คน	2,255	5.03	37,093	16.98	39,348	14.95	29	0.46	2,386	18.41	2,415	12.54	2,284	4.48	39,479	17.06	41,763	14.78
รวม	44,757	100.00	218,469	100.00	263,226	100.00	6,273	100.00	12,964	100.00	19,237	100.00	51,030	100.00	231,433	100.00	282,463	100.00
จำนวนคน/กลุ่ม	4.50	-	4.50	-	4.50	-	3.93	-	3.66	-	3.75	-	4.43	-	4.45	-	4.45	-

จำนวนผู้เยี่ยมชมออนไลน์ จำแนกตามความสัมพันธ์กับผู้ร่วมเดินทาง ปี 2549

อำเภอเบตง จังหวัดยะลา

ความสัมพันธ์ กับผู้ร่วมเดินทาง	นักท่องเที่ยว						นักทัศนาจร						ผู้เยี่ยมชม					
	ไทย	ร้อยละ	ต่างประเทศ	ร้อยละ	รวม	ร้อยละ	ไทย	ร้อยละ	ต่างประเทศ	ร้อยละ	รวม	ร้อยละ	ไทย	ร้อยละ	ต่างประเทศ	ร้อยละ	รวม	ร้อยละ
คนเดียว	2,255	5.04	9,542	4.37	11,797	4.48	491	7.83	4,075	31.43	4,566	23.74	2,746	5.38	13,617	5.88	16,363	5.79
เพื่อน	24,238	54.15	99,279	45.44	123,517	46.92	2,448	39.02	6,055	46.71	8,503	44.20	26,686	52.29	105,334	45.51	132,020	46.74
แฟน	2,317	5.18	41,008	18.77	43,325	16.46	673	10.73	786	6.06	1,459	7.58	2,990	5.86	41,794	18.06	44,784	15.85
ครอบครัว	8,545	19.09	49,089	22.47	57,634	21.90	848	13.52	967	7.46	1,815	9.43	9,393	18.41	50,056	21.63	59,449	21.05
ญาติ	6,238	13.94	13,792	6.31	20,030	7.61	1,793	28.58	283	2.18	2,076	10.79	8,031	15.74	14,075	6.08	22,106	7.83
กลุ่มที่ทำงาน	1,164	2.60	5,759	2.64	6,923	2.63	20	0.32	798	6.16	818	4.26	1,184	2.32	6,557	2.84	7,741	2.74
รวม	44,757	100.00	218,469	100.00	263,226	100.00	6,273	100.00	12,964	100.00	19,237	100.00	51,030	100.00	231,433	100.00	282,463	100.00

จำนวนผู้เยี่ยมชม จำนวนตามวัตถุประสงค์หลักของการเดินทาง ปี 2549

อำเภอเบตง จังหวัดยะลา

วัตถุประสงค์หลัก ของการเดินทาง	นักท่องเที่ยว						นักท่องเที่ยว						ผู้เยี่ยมชม					
	ไทย	ร้อยละ	ต่างประเทศ	ร้อยละ	รวม	ร้อยละ	ไทย	ร้อยละ	ต่างประเทศ	ร้อยละ	รวม	ร้อยละ	ไทย	ร้อยละ	ต่างประเทศ	ร้อยละ	รวม	ร้อยละ
1. ท่องเที่ยว/พักผ่อน	30,710	68.61	145,912	66.79	176,622	67.10	5,415	86.32	11,147	85.98	16,562	86.09	36,125	70.79	157,059	67.86	193,184	68.39
2. ประชุม/อบรม/สัมมนา/ดูงาน	1,251	2.80	12,970	5.94	14,221	5.40	31	0.49	140	1.08	171	0.89	1,282	2.51	13,110	5.66	14,392	5.10
3. ติดต่อธุรกิจ	2,489	5.56	19,321	8.84	21,810	8.29	142	2.26	144	1.11	286	1.49	2,631	5.16	19,465	8.41	22,096	7.82
4. ปฏิบัติราชการ	753	1.68	18,929	8.66	19,682	7.48	10	0.16	30	0.23	40	0.21	763	1.50	18,959	8.19	19,722	6.98
5. เยี่ยมญาติ/เพื่อน	8,503	19.00	8,678	3.97	17,181	6.53	512	8.16	1,470	11.34	1,982	10.30	9,015	17.67	10,148	4.38	19,163	6.78
6. ชมนิทรรศการ/แสดงสินค้า	981	2.19	8,527	3.90	9,508	3.61	163	2.61	17	0.13	180	0.94	1,144	2.24	8,544	3.69	9,688	3.43
7. ได้รับรางวัล	70	0.16	4,112	1.88	4,182	1.58	-	-	-	-	-	-	70	0.13	4,112	1.78	4,182	1.48
8. อื่น ๆ	-	-	20	0.02	20	0.01	-	-	16	0.13	16	0.08	-	-	36	0.03	36	0.02
รวมทั้งหมด	44,757	100.00	218,469	100.00	263,226	100.00	6,273	100.00	12,964	100.00	19,237	100.00	51,030	100.00	231,433	100.00	282,463	100.00

จำนวนผู้เยี่ยมชม จำแนกตามจำนวนจังหวัดที่รวมอยู่ในการเดินทางแต่ละครั้ง ปี 2549

อำเภอเบตง จังหวัดยะลา

จำนวนจังหวัดที่ รวมอยู่ในการเดินทาง	นักท่องเที่ยว						นักท่องเที่ยว						ผู้เยี่ยมชม					
	ไทย	ร้อยละ	ต่างประเทศ	ร้อยละ	รวม	ร้อยละ	ไทย	ร้อยละ	ต่างประเทศ	ร้อยละ	รวม	ร้อยละ	ไทย	ร้อยละ	ต่างประเทศ	ร้อยละ	รวม	ร้อยละ
1 จังหวัด	38,036	84.98	119,639	54.76	157,675	59.90	5,690	90.71	8,117	62.61	13,807	71.77	43,726	85.69	127,756	55.20	171,482	60.71
2 จังหวัด	6,083	13.59	71,082	32.54	77,165	29.32	264	4.21	4,328	33.38	4,592	23.87	6,347	12.44	75,410	32.58	81,757	28.94
3 จังหวัด	592	1.32	25,511	11.68	26,103	9.92	319	5.08	451	3.48	770	4.00	911	1.79	25,962	11.22	26,873	9.51
4 จังหวัด	46	0.11	2,237	1.02	2,283	0.86	-	-	57	0.44	57	0.30	46	0.08	2,294	0.99	2,340	0.83
5 จังหวัด	-	-	-	-	-	-	-	-	11	0.09	11	0.06	-	-	11	0.01	11	0.01
มากกว่า 5 จังหวัด	-	-	-	-	-	-	-	-	-	-	-	-	-	-	-	-	-	-
รวม	44,757	100.00	218,469	100.00	263,226	100.00	6,273	100.00	12,964	100.00	19,237	100.00	51,030	100.00	231,433	100.00	282,463	100.00
จำนวนจังหวัดเฉลี่ย/ครั้ง	1.17	-	1.59	-	1.52	-	1.14	-	1.42	-	1.33	-	1.16	-	1.58	-	1.50	-

จำนวนผู้เยี่ยมชม จำนวนตามกิจกรรมที่กระทำระหว่างท่องเที่ยวในจังหวัดนี้ ปี 2549

อำเภอเบตง จังหวัดยะลา

กิจกรรมที่ร่วมกระทำ ระหว่างอยู่ในจังหวัด	สัดส่วนของการเข้าร่วมกิจกรรม		
	ไทย	ต่างประเทศ	รวม
1. ท่องเที่ยวทั่วไป	30.73	94.95	83.35
2. ซื้อสินค้าและของที่ระลึก	11.01	46.01	39.69
3. กิจกรรมเชิงผจญภัย	6.10	2.69	3.31
4. กิจกรรมทางน้ำ	7.48	3.33	4.08
5. ท่องเที่ยวเชิงนิเวศ	4.72	0.81	1.52
6. กิจกรรมเชิงสุขภาพ	0.79	5.33	4.51
7. กิจกรรมด้านกีฬา	0.38	1.91	1.63
8. นันทนาการ/บันเทิง	22.25	51.29	46.04
9. กิจกรรมเชิงวัฒนธรรม	10.97	4.25	5.47
10.อื่น ๆ(เกษตร ปฏิบัติธรรม)	12.93	15.40	14.95

จำนวนผู้เยี่ยมชม จำนวนตามสถานที่ท่องเที่ยว ปี 2549

อำเภอเบตง จังหวัดยะลา

สถานที่ท่องเที่ยว	สัดส่วนการเข้าแหล่งท่องเที่ยวหลัก		
	ไทย	ต่างประเทศ	รวม
บ่อน้ำร้อนเบตง	16.24	16.10	16.12
พิพิธภัณฑสถานแห่งชาติ	9.03	15.30	14.16
น้ำตกอินทสร-น้ำตกสายรุ้ง	13.53	12.74	12.88
ในเมือง	4.09	7.11	6.57
อุโมงค์ปิยะมิตร	3.83	5.72	5.38
สวนนก	4.36	3.54	3.69
เขื่อนบางลาง	1.91	1.16	1.30
สวนขวัญเมือง	1.99	0.76	0.99

ข้อมูลสถานพักแรมในจังหวัดยะลา

มกราคม-ธันวาคม

	2549	2548	อัตราการเปลี่ยนแปลง
จำนวนโรงแรม(แห่ง)	24	23	+ 4.35
กลุ่ม 4	15	13	+ 15.38
กลุ่ม 5	9	10	- 10.00
จำนวนห้องพัก(ห้อง)	1,390	1,334	+ 4.20
กลุ่ม 4	1,035	958	+ 8.04
กลุ่ม 5	355	376	- 5.59
อัตราการเข้าพักเฉลี่ย(%)	37.30	27.91	+ 9.39
กลุ่ม 4	40.52	28.99	+ 11.53
กลุ่ม 5	27.91	25.17	+ 2.74
จำนวนนักท่องเที่ยวที่พักรวม(คน)	252,637	176,535	+ 43.11
กลุ่ม 4	186,095	131,766	+ 41.23
กลุ่ม 5	66,542	44,769	+ 48.63
ระยะพำนักเฉลี่ย(วัน)	1.37	1.43	- 0.06
กลุ่ม 4	1.40	1.48	- 0.08
กลุ่ม 5	1.30	1.30	+ 0.00
จำนวนคนต่อห้อง	1.62	1.57	+ 0.05
กลุ่ม 4	1.63	1.57	+ 0.06
กลุ่ม 5	1.60	1.58	+ 0.02

Occupancy Rate of Accommodation Establishments in Betong, Yala 2006

Month	Hotel in Betong					Total
	Group 1	Group 2	Group 3	Group 4	Group 5	
January	-	-	-	29.46	18.54	25.00
February	-	-	-	34.61	24.06	30.30
March	-	-	-	27.53	21.97	25.26
April	-	-	-	36.48	31.32	34.37
May	-	-	-	38.39	33.05	36.21
June	-	-	-	45.15	31.31	39.49
Total(Jan.-Jun.)	-	-	-	35.27	26.71	31.77
July	-	-	-	40.34	27.12	36.61
August	-	-	-	41.95	27.16	37.78
September	-	-	-	53.79	33.52	48.08
October	-	-	-	44.03	30.13	40.48
November	-	-	-	46.63	26.13	41.39
December	-	-	-	47.85	30.63	43.45
Total(Jul.-Dec.)	-	-	-	45.77	29.12	41.30
Grand Total	-	-	-	40.52	27.91	37.30

Guest Arrivals at Accommodation Establishments Betong

Nationality	January-December		
	2006	2005	Δ(%)
Thai	38,834	35,882	+ 8.23
Malaysia	211,667	139,268	+ 51.99
Singapore	671	452	+ 48.45
China	796	481	+ 65.49
Hong Kong	11	-	-
Japan	21	83	- 74.70
Korea	7	11	- 36.36
Taiwan	13	5	+ 160.00
Austria	-	-	-
Belgium	-	1	-
Denmark	-	-	-
France	-	-	-
Germany	-	5	-
Italy	-	-	-
Netherlands	1	2	- 50.00
Sweden	-	-	-
Switzerland	-	3	-
U.K.	6	27	- 77.78
U.S.A.	6	17	- 64.71
Canada	1	1	-
Middle East	-	-	-
Australia	13	17	- 23.53
New Zealand	-	2	-
India	281	205	+ 37.07
Russia	-	-	-
East Europe	-	5	-
Indonesia	-	8	-
Philippines	-	2	-
Finland	-	-	-
Norway	-	-	-
Spain	-	-	-
Africa	-	-	-
Myanmar	-	-	-
Israel	-	-	-
Loas	-	-	-
Vietnam	-	-	-
Others	309	58	+ 432.76
Total	252,637	176,535	+ 43.11
Thai	38,834	35,882	+ 8.23
Foreigners	213,803	140,653	+ 52.01

Guest Arrivals at Accommodation Establishments in Betong, Yala 2006

Total(Hotel in Betong)

Nationality	Total	Jan.	Feb.	Mar.	Apr.	May	Jun.	Jan.-Jun.	Jul.	Aug.	Sep.	Oct.	Nov.	Dec.	Jul.-Dec.
Thai	38,834	3,055	1,657	3,626	4,519	4,870	6,662	24,389	1,650	1,781	2,749	2,491	2,561	3,213	14,445
Malaysia	211,667	11,176	12,197	11,238	15,510	17,193	18,299	85,613	17,425	18,304	22,969	21,784	21,323	24,249	126,054
Singapore	671	138	137	14	16	35	84	424	71	59	80	4	6	27	247
China	796	58	65	35	9	14	20	201	41	37	59	1	17	440	595
Hong Kong	11	6	5	-	-	-	-	11	-	-	-	-	-	-	-
Japan	21	3	7	3	2	3	-	18	3	-	-	-	-	-	3
Korea	7	3	2	-	-	-	-	5	2	-	-	-	-	-	2
Taiwan	13	1	-	-	-	-	-	1	-	-	12	-	-	-	12
Austria	-	-	-	-	-	-	-	-	-	-	-	-	-	-	-
Belgium	-	-	-	-	-	-	-	-	-	-	-	-	-	-	-
Denmark	-	-	-	-	-	-	-	-	-	-	-	-	-	-	-
France	-	-	-	-	-	-	-	-	-	-	-	-	-	-	-
Germany	-	-	-	-	-	-	-	-	-	-	-	-	-	-	-
Italy	-	-	-	-	-	-	-	-	-	-	-	-	-	-	-
Netherlands	1	-	-	-	-	-	1	1	-	-	-	-	-	-	-
Sweden	-	-	-	-	-	-	-	-	-	-	-	-	-	-	-
Switzerland	-	-	-	-	-	-	-	-	-	-	-	-	-	-	-
U.K.	6	-	-	2	1	3	-	6	-	-	-	-	-	-	-
U.S.A.	6	-	2	3	-	1	-	6	-	-	-	-	-	-	-
Canada	1	-	1	-	-	-	-	1	-	-	-	-	-	-	-
Middle East	-	-	-	-	-	-	-	-	-	-	-	-	-	-	-
Australia	13	1	2	2	5	1	-	11	2	-	-	-	-	-	2
New Zealand	-	-	-	-	-	-	-	-	-	-	-	-	-	-	-
India	281	20	48	9	-	4	-	81	82	60	-	19	-	39	200
Russia	-	-	-	-	-	-	-	-	-	-	-	-	-	-	127
East Europe	-	-	-	-	-	-	-	-	-	-	-	-	-	-	-
Indonesia	-	-	-	-	-	-	-	-	-	-	-	-	-	-	-
Philippines	-	-	-	-	-	-	-	-	-	-	-	-	-	-	-
Finland	-	-	-	-	-	-	-	-	-	-	-	-	-	-	-
Norway	-	-	-	-	-	-	-	-	-	-	-	-	-	-	-
Spain	-	-	-	-	-	-	-	-	-	-	-	-	-	-	-
Africa	-	-	-	-	-	-	-	-	-	-	-	-	-	-	-
Myanmar	-	-	-	-	-	-	-	-	-	-	-	-	-	-	-
Israel	-	-	-	-	-	-	-	-	-	-	-	-	-	-	-
Laos	-	-	-	-	-	-	-	-	-	-	-	-	-	-	-
Vietnam	-	-	-	-	-	-	-	-	-	-	-	-	-	-	-
Others	309	2	-	4	-	47	129	182	48	10	66	3	-	-	127
Total	252,637	14,463	14,123	14,936	20,062	22,171	25,195	110,950	19,324	20,251	25,935	24,302	23,907	27,968	141,814

Guest Arrivals at Accommodation Establishments in Betong, Yala 2006

Hotel Group 4(In Betong)

Nationality	Total	Jan.	Feb.	Mar.	Apr.	May	Jun.	Jan.-Jun.	Jul.	Aug.	Sep.	Oct.	Nov.	Dec.	Jul.-Dec.
Thai	17,231	441	565	1,011	1,242	1,412	3,782	8,453	640	900	1,660	1,575	1,776	2,227	8,778
Malaysia	167,211	9,239	8,328	8,027	10,393	11,441	12,634	60,062	14,358	15,198	19,324	18,573	18,649	21,047	107,149
Singapore	631	132	133	7	6	22	84	384	71	59	80	4	6	27	247
China	356	31	65	3	4	6	20	129	25	37	59	1	17	88	227
Hong Kong	11	6	5	-	-	-	-	11	-	-	-	-	-	-	-
Japan	18	3	7	3	2	3	-	18	-	-	-	-	-	-	-
Korea	7	3	2	-	-	-	-	5	2	-	-	-	-	-	2
Taiwan	13	1	-	-	-	-	-	1	-	-	12	-	-	-	12
Austria	-	-	-	-	-	-	-	-	-	-	-	-	-	-	-
Belgium	-	-	-	-	-	-	-	-	-	-	-	-	-	-	-
Denmark	-	-	-	-	-	-	-	-	-	-	-	-	-	-	-
France	-	-	-	-	-	-	-	-	-	-	-	-	-	-	-
Germany	-	-	-	-	-	-	-	-	-	-	-	-	-	-	-
Italy	-	-	-	-	-	-	-	-	-	-	-	-	-	-	-
Netherlands	1	-	-	-	-	-	1	1	-	-	-	-	-	-	-
Sweden	-	-	-	-	-	-	-	-	-	-	-	-	-	-	-
Switzerland	-	-	-	-	-	-	-	-	-	-	-	-	-	-	-
U.K.	6	-	-	2	1	3	-	6	-	-	-	-	-	-	-
U.S.A.	6	-	2	3	0	1	-	6	-	-	-	-	-	-	-
Canada	1	-	1	-	-	-	-	1	-	-	-	-	-	-	-
Middle East	-	-	-	-	-	-	-	-	-	-	-	-	-	-	-
Australia	13	1	2	2	5	1	-	11	2	-	-	-	-	-	2
New Zealand	-	-	-	-	-	-	-	-	-	-	-	-	-	-	-
India	281	20	48	9	-	4	-	81	82	60	-	19	-	39	200
Russia	-	-	-	-	-	-	-	-	-	-	-	-	-	-	-
East Europe	-	-	-	-	-	-	-	-	-	-	-	-	-	-	-
Indonesia	-	-	-	-	-	-	-	-	-	-	-	-	-	-	-
Philippines	-	-	-	-	-	-	-	-	-	-	-	-	-	-	-
Finland	-	-	-	-	-	-	-	-	-	-	-	-	-	-	-
Norway	-	-	-	-	-	-	-	-	-	-	-	-	-	-	-
Spain	-	-	-	-	-	-	-	-	-	-	-	-	-	-	-
Africa	-	-	-	-	-	-	-	-	-	-	-	-	-	-	-
Myanmar	-	-	-	-	-	-	-	-	-	-	-	-	-	-	-
Israel	-	-	-	-	-	-	-	-	-	-	-	-	-	-	-
Laos	-	-	-	-	-	-	-	-	-	-	-	-	-	-	-
Vietnam	-	-	-	-	-	-	-	-	-	-	-	-	-	-	-
Others	309	2	0	4	0	47	129	182	48	10	66	3	-	-	127
Total	186,095	9,879	9,158	9,071	11,653	12,940	16,650	69,351	15,228	16,264	21,201	20,175	20,448	23,428	116,744

Guest Arrivals at Accommodation Establishments in Betong, Yala 2006

Hotel Group 5(In Betong)

Nationality	Total	Jan.	Feb.	Mar.	Apr.	May	Jun.	Jan.-Jun.	Jul.	Aug.	Sep.	Oct.	Nov.	Dec.	Jul.-Dec.
Thai	21,603	2,614	1,092	2,615	3,277	3,458	2,880	15,936	1,010	881	1,089	916	785	986	5,667
Malaysia	44,456	1,937	3,869	3,211	5,117	5,752	5,665	25,551	3,067	3,106	3,645	3,211	2,674	3,202	18,905
Singapore	40	6	4	7	10	13	-	40	-	-	-	-	-	-	-
China	440	27	-	32	5	8	-	72	16	-	-	-	-	352	368
Hong Kong	-	-	-	-	-	-	-	-	-	-	-	-	-	-	-
Japan	3	-	-	-	-	-	-	-	3	-	-	-	-	-	3
Korea	-	-	-	-	-	-	-	-	-	-	-	-	-	-	-
Taiwan	-	-	-	-	-	-	-	-	-	-	-	-	-	-	-
Austria	-	-	-	-	-	-	-	-	-	-	-	-	-	-	-
Belgium	-	-	-	-	-	-	-	-	-	-	-	-	-	-	-
Denmark	-	-	-	-	-	-	-	-	-	-	-	-	-	-	-
France	-	-	-	-	-	-	-	-	-	-	-	-	-	-	-
Germany	-	-	-	-	-	-	-	-	-	-	-	-	-	-	-
Italy	-	-	-	-	-	-	-	-	-	-	-	-	-	-	-
Netherlands	-	-	-	-	-	-	-	-	-	-	-	-	-	-	-
Sweden	-	-	-	-	-	-	-	-	-	-	-	-	-	-	-
Switzerland	-	-	-	-	-	-	-	-	-	-	-	-	-	-	-
U.K.	-	-	-	-	-	-	-	-	-	-	-	-	-	-	-
U.S.A.	-	-	-	-	-	-	-	-	-	-	-	-	-	-	-
Canada	-	-	-	-	-	-	-	-	-	-	-	-	-	-	-
Middle East	-	-	-	-	-	-	-	-	-	-	-	-	-	-	-
Australia	-	-	-	-	-	-	-	-	-	-	-	-	-	-	-
New Zealand	-	-	-	-	-	-	-	-	-	-	-	-	-	-	-
India	-	-	-	-	-	-	-	-	-	-	-	-	-	-	-
Russia	-	-	-	-	-	-	-	-	-	-	-	-	-	-	-
East Europe	-	-	-	-	-	-	-	-	-	-	-	-	-	-	-
Indonesia	-	-	-	-	-	-	-	-	-	-	-	-	-	-	-
Philippines	-	-	-	-	-	-	-	-	-	-	-	-	-	-	-
Finland	-	-	-	-	-	-	-	-	-	-	-	-	-	-	-
Norway	-	-	-	-	-	-	-	-	-	-	-	-	-	-	-
Spain	-	-	-	-	-	-	-	-	-	-	-	-	-	-	-
Africa	-	-	-	-	-	-	-	-	-	-	-	-	-	-	-
Myanmar	-	-	-	-	-	-	-	-	-	-	-	-	-	-	-
Israel	-	-	-	-	-	-	-	-	-	-	-	-	-	-	-
Laos	-	-	-	-	-	-	-	-	-	-	-	-	-	-	-
Vietnam	-	-	-	-	-	-	-	-	-	-	-	-	-	-	-
Others	-	-	-	-	-	-	-	-	-	-	-	-	-	-	-
Total	66,542	4,584	4,965	5,865	8,409	9,231	8,545	41,599	4,096	3,987	4,734	4,127	3,459	4,540	24,943

สถิติท่องเที่ยวภายในประเทศปี ๒๕๔๘
ภาคใต้
จังหวัดระนอง

สถานการณ์ท่องเที่ยวในจังหวัดระนอง

สถานการณ์ท่องเที่ยวจังหวัดระนองมีการเติบโตเพิ่มขึ้นร้อยละ 4.65 เมื่อเทียบกับช่วงเดียวกันของปีที่ผ่านมา ทั้งนี้ได้รับการส่งเสริมกิจกรรมท่องเที่ยว อาทิ มหกรรมเมืองน้ำแร่ เมืองสุขภาพ โครงการเที่ยวใต้ใต้โบ๊ต โครงการวันเดียวเที่ยวหรรอย และการส่งเสริมการจัดประชุมสัมมนา นอกจากนี้ สินค้าด้านสุขภาพและสปาเป็นส่วนหนึ่งในการผลักดันให้เกิดการเดินทางท่องเที่ยวในระนองมากขึ้น สำหรับตลาดหลักของพื้นที่เป็นผู้เยี่ยมชมคนไทย ซึ่งในปีนี้มี การขยายตัวแบบชะลอตัวอยู่ที่ร้อยละ 2.48 โดยถิ่นที่มาของคนไทยส่วนใหญ่ยังคงเป็นการเดินทางท่องเที่ยวในภูมิภาคเดียวกันมากที่สุด ในด้านลักษณะการเดินทางท่องเที่ยวของคนไทย นิยมเดินทางมาเป็นครอบครัวและหมู่คณะ โดยมีจุดประสงค์เพื่อท่องเที่ยวพักผ่อนเป็นหลัก และจากการส่งเสริมตลาดประชุมสัมมนา ส่งผลให้กลุ่มตลาดประชุมสัมมนามีการเติบโตแบบก้าวกระโดดถึงร้อยละ 90.49 ซึ่งส่วนใหญ่เป็นหน่วยงานราชการในพื้นที่และจังหวัดใกล้เคียง สำหรับผู้เยี่ยมชมชาวต่างชาติในปีนี้มี การเติบโตเพิ่มสูงถึงร้อยละ 40.82 โดยส่วนใหญ่เดินทางพักผ่อนเพื่อพักผ่อนที่เกาะช้าง เกาะพยาม และต่อวีซ่าที่ประเทศพม่า ซึ่งนักท่องเที่ยวที่เดินทางเข้ามาในพื้นที่นี้มากที่สุดคือ ภูมิภาคยุโรป ได้แก่ เยอรมนี เบลเยียม สหราชอาณาจักร รองลงมาคือ เอเชีย ได้แก่ ญี่ปุ่น และพม่า โดยเฉพาะพม่ามีการเติบโตสูงมากเมื่อเทียบกับปีที่ผ่านมา โดยเดินทางเข้ามาเพื่อเล่นการพนันที่บ่อนคาสีโนเกาะสอง

ในการเดินทางแต่ละครั้งนักท่องเที่ยวมีระยะเวลาพำนักเฉลี่ย 2.03 วัน ลดลงจากเดิม และจากจำนวนนักท่องเที่ยว คีนพัก และการใช้จ่ายแต่ละวันประมาณ 1,507.41 บาท เมื่อนำมาคำนวณหารายได้ที่เกิดจากนักท่องเที่ยวรวมเป็นเม็ดเงิน 943.57 ล้านบาท ส่วนนักท่องเที่ยวมีค่าใช้จ่ายเฉลี่ยต่อคนต่อวันประมาณ 985.13 บาท ก่อให้เกิดรายได้หมุนเวียนในแหล่งท่องเที่ยวรวมเป็นเงิน 85.05 ล้านบาท โดยผู้เยี่ยมชมมีค่าใช้จ่ายที่เกิดจากการท่องเที่ยวในจังหวัดระนองประมาณ 1,444.11 บาท เป็นที่น่าสังเกตว่า ค่าใช้จ่ายเฉลี่ยมีแนวโน้มลดลง ซึ่งเป็นผลจากการที่วันพักเฉลี่ยลดลง ภาวะเศรษฐกิจชะลอตัว และความผันผวนของราคาน้ำมัน ทำให้นักท่องเที่ยวระมัดระวังในการใช้จ่าย และเก็บออมเงินมากขึ้น ส่งผลให้รายได้ทั้งหมดที่เกิดจากการท่องเที่ยวภายในจังหวัดระนองมีแนวโน้มลดลงเหลือเพียง 1,028.62 ล้านบาท

สำหรับสถานการณ์ด้านการพักรม พบว่า จำนวนห้องพักมีการขยายตัวเพิ่มขึ้นเล็กน้อย เป็น 1,155 ห้อง และจากการขยายตัวของจำนวนห้องพัก ทำให้อัตราการเข้าพักเฉลี่ยทั้งปีลดลงอยู่ที่ 31.29 โดยนักท่องเที่ยวในสถานพักรมมีวันพักเฉลี่ยอยู่ที่ 1.10 วัน ลดลงจากเดิม

Internal Tourism in Ranong

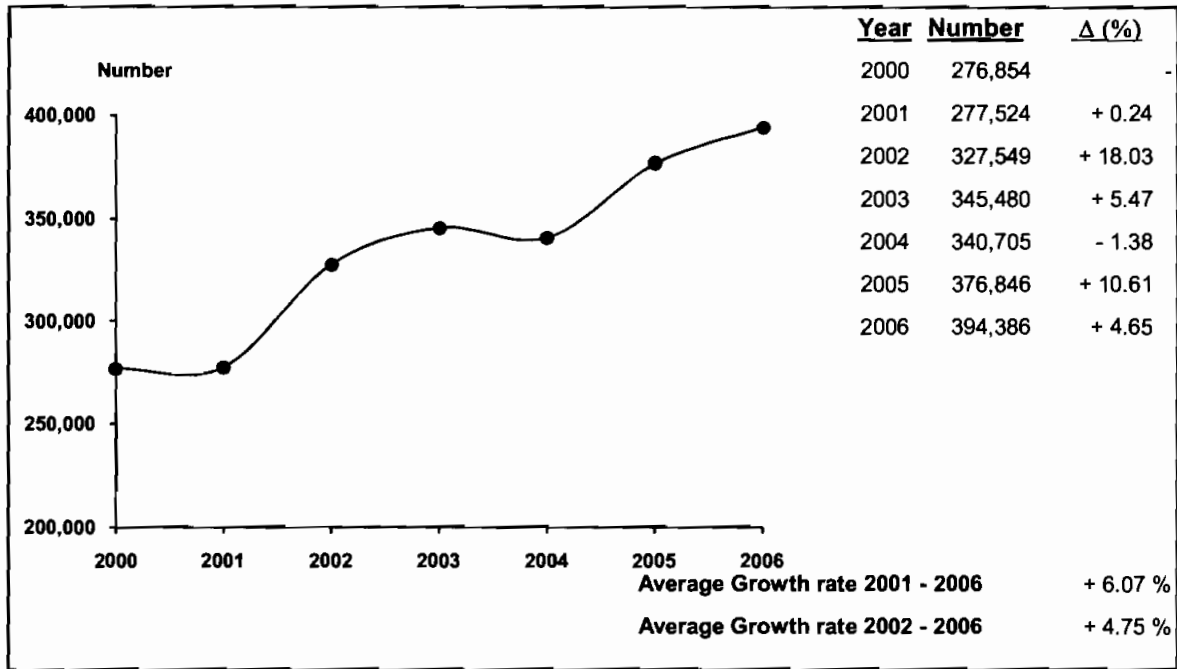

2006	2005	% Δ
------	------	-----



2006	2005	% Δ
------	------	-----

Visitors

	2006	2005	% Δ
Thai	364,323	355,497	+ 2.48
Foreigners	30,063	21,349	+ 40.82

Sex

	2006	2005	% Δ
Male	152,756	190,215	- 19.69
Female	241,630	186,631	+ 29.47

Age

Age Group	2006	2005	% Δ
Under 25	39,253	74,603	- 47.38
25 - 34	129,588	152,975	- 15.29
35 - 44	125,783	103,769	+ 21.21
45 - 54	62,519	29,240	+ 113.81
55 and over	37,243	16,259	+ 129.06

Travel Arrangement

Travel Arrangement	2006	2005	% Δ
Group Tour	19,753	9,472	+ 108.54
Non Group Tour	374,633	367,374	+ 1.98

Region of Residence

1. Thai

Region	2006	2005	% Δ
- Bangkok	101,295	106,067	- 4.50
- Central Region	30,378	32,326	- 6.03
- Eastern Region	19,818	23,579	- 15.95
- Western Region	18,284	17,893	+ 2.19
- Northern Region	5,793	17,909	- 67.65
- Southern Region	182,716	145,184	+ 25.85
- Northeastern Region	6,039	12,539	- 51.84

2. Foreigners

Region	2006	2005	% Δ
- The Americas	2,678	3,991	- 32.90
- Europe	13,551	9,835	+ 37.78
- Oceania	1,500	709	+ 111.57
- ASIA	12,243	6,113	+ 100.28
- Middle East	77	97	- 20.62
- Africa	14	604	- 97.68

Mode of transport

Mode of transport	2006	2005	% Δ
Plane	2,173	10,308	- 78.92
Train	-	-	-
Bus	132,098	127,324	+ 3.75
Automobile	259,539	239,214	+ 8.50
Others	576	-	-

Purpose of Visit

Purpose of Visit	2006	2005	% Δ
Holiday	327,364	304,802	+ 7.40
Business	32,335	47,397	- 31.78
Official Visit	19,014	13,040	+ 45.81
Convention	14,361	7,539	+ 90.49
Others	1,312	4,068	- 67.75

Internal Tourism in Ranong 2005 - 2006

Type of Data	2005	Δ (%)	2006	Δ (%)
Visitor	376,846	+ 10.61	394,386	+ 4.65
Thai	355,497	+ 10.62	364,323	+ 2.48
Foreigners	21,349	+ 10.42	30,063	+ 40.82
Tourist	292,574	+ 12.49	308,053	+ 5.29
Thai	277,598	+ 12.45	283,843	+ 2.25
Foreigners	14,976	+ 13.15	24,210	+ 61.66
Excursionist	84,272	+ 4.54	86,333	+ 2.45
Thai	77,899	+ 4.55	80,480	+ 3.31
Foreigners	6,373	+ 4.49	5,853	- 8.16
Average Length of Stay (Day)	2.20	-	2.03	-
Thai	2.20	-	2.06	-
Foreigners	2.21	-	1.72	-
Average Expenditure (Baht/Person/Day)				
Visitor	1,456.74	- 3.36	1,444.11	- 0.87
Thai	1,442.82	- 3.71	1,422.34	- 1.42
Foreigners	1,699.76	+ 2.58	1,748.16	+ 2.85
Tourist	1,516.96	- 6.92	1,507.41	- 0.63
Thai	1,503.06	- 7.23	1,485.27	- 1.18
Foreigners	1,766.92	- 2.30	1,817.21	+ 2.85
Excursionist	999.38	- 10.17	985.13	- 1.43
Thai	970.62	- 11.35	965.45	- 0.53
Foreigners	1,351.00	+ 1.73	1,255.76	- 7.05
Revenue (Million Baht)				
Visitor	1,060.64	+ 7.23	1,028.62	- 3.02
Thai	993.55	+ 4.82	945.42	- 4.84
Foreigners	67.09	+ 62.52	83.20	+ 24.01
ACCOMMODATION ESTABLISHMENTS				
Establishments	20	0	20	0
Rooms	1,073	+ 2.09	1,155	+ 7.64
Occupancy Rate (%)	31.89	+ 2.46	31.29	- 0.60
Average Length of Stay (Day)	1.17	0	1.10	- 0.07
Number of Guest Arrivals	191,174	+ 9.90	210,529	+ 10.12
Thai	178,206	+ 9.13	187,578	+ 5.26
Foreigners	12,968	+ 21.64	22,951	+ 76.98

สรุปข้อมูลผู้เยี่ยมเยือน ปี 2549

จังหวัดระนอง

รายการข้อมูล		ไทย	ต่างประเทศ	รวม
จำนวนผู้เยี่ยมเยือน		364,323	30,063	394,386
นักท่องเที่ยวนักทัศนาจร		283,843	24,210	308,053
นักทัศนาจร		80,480	5,853	86,333
จำนวนผู้เยี่ยมเยือนจำแนกตามพาหนะการเดินทาง		364,323	30,063	394,386
ประเภทการเดินทาง	เครื่องบิน	1,864	309	2,173
	รถไฟ	-	-	-
	รถโดยสารประจำทาง	116,411	15,687	132,098
	รถส่วนตัว	245,472	14,067	259,539
	อื่นๆ	576	-	576
จำนวนนักท่องเที่ยวจำแนกตามประเภทที่พัก		283,843	24,210	308,053
โรงแรม		187,578	22,951	210,529
เกสต์เฮาส์		-	-	-
บังกะโล/รีสอร์ต		-	-	-
บ้านญาติ/เพื่อน		87,867	1,121	88,988
ที่พักในอุทยานฯ		163	-	163
บ้านรับรองฯ		1,533	-	1,533
อื่นๆ(อพาร์เมนท์ วัด เป็นต้น)		6,702	138	6,840
ระยะเวลาพำนักเฉลี่ยของนักท่องเที่ยว(วัน)		2.06	1.72	2.03
ค่าใช้จ่ายเฉลี่ย/คน/วัน(บาท)		1,422.34	1,748.16	1,444.11
นักท่องเที่ยวนักทัศนาจร		1,485.27	1,817.21	1,507.41
นักทัศนาจร		965.45	1,255.76	985.13
รายได้(ล้านบาท)		945.42	83.20	1,028.62
นักท่องเที่ยวนักทัศนาจร		867.72	75.85	943.57
นักทัศนาจร		77.70	7.35	85.05
จำนวนครั้งเฉลี่ยของการเดินทางในรอบปี(ครั้ง)		1.90	1.89	1.90
นักท่องเที่ยวนักทัศนาจร		1.88	2.01	1.89
นักทัศนาจร		1.98	1.39	1.94

หมายเหตุ : ปี 2549 ค่าใช้จ่ายเฉลี่ยรายหมวดเป็นข้อมูลจากการสำรวจนักท่องเที่ยว ณ จุดเดินทางออกของจังหวัดนี้ โดยไม่นับรวมค่าพาหนะเดินทางระหว่างจังหวัด

และค่าใช้จ่ายบางหมวดที่มีการปรับค่าอื่นๆประกอบเช่นค่าที่พัก ปรับตามอัตราแลกเปลี่ยน ค่าอาหาร/เครื่องดื่มปรับตามค่าดัชนีผู้บริโภค ค่าบริการเดินทาง/

ค่าพาหนะการเดินทางปรับตามอัตราแลกเปลี่ยนแปลงค่าบริการนำเที่ยว ราคาน้ำมัน เป็นต้น

สรุปข้อมูลผู้เยี่ยมเยือน ปี 2549

จัดการเดินทางมาเอง

จังหวัดระนอง

รายการข้อมูล		ไทย	ต่างประเทศ	รวม
จำนวนผู้เยี่ยมเยือน		352,247	22,386	374,633
นักท่องเที่ยว		277,641	21,333	298,974
นักท่องเที่ยว		74,606	1,053	75,659
จำนวนผู้เยี่ยมเยือนจำแนกตามพาหนะการเดินทาง		352,247	22,386	374,633
ประเภท การเดินทาง	เครื่องบิน	1,864	309	2,173
	รถไฟ	-	-	-
	รถโดยสารประจำทาง	116,411	15,687	132,098
	รถส่วนตัว	233,396	6,390	239,786
	อื่น ๆ	576	-	576
จำนวนนักท่องเที่ยวจำแนกตามประเภทที่พัก		277,641	21,333	298,974
โรงแรม		181,376	20,074	201,450
เกสต์เฮาส์		-	-	-
บังกะโล/รีสอร์ท		-	-	-
บ้านญาติ/เพื่อน		87,867	1,121	88,988
ที่พักในอุทยานฯ		163	-	163
บ้านรับรองฯ		1,533	-	1,533
อื่น ๆ(อพาร์เมนท์ วัด เป็นต้น)		6,702	138	6,840
ระยะเวลาพำนักเฉลี่ยของนักท่องเที่ยว(วัน)		2.08	1.79	2.06
ค่าใช้จ่ายเฉลี่ย/คน/วัน(บาท)		1,422.77	1,820.31	1,445.39
นักท่องเที่ยว		1,483.00	1,834.84	1,504.89
นักท่องเที่ยว		956.36	1,291.55	961.02
รายได้(ล้านบาท)		927.92	71.62	999.54
นักท่องเที่ยว		856.57	70.26	926.83
นักท่องเที่ยว		71.35	1.36	72.71

หมายเหตุ : ปี 2549 ค่าใช้จ่ายเฉลี่ยรายหมวดเป็นข้อมูลจากการสำรวจนักท่องเที่ยว ณ จุดเดินทางออกของจังหวัดนี้ โดยไม่นับรวมค่าพาหนะเดินทางระหว่างจังหวัด

และค่าใช้จ่ายบางหมวดที่มีการปรับค่าอื่นๆประกอบเช่นค่าที่พัก ปรับตามอัตราแลกเปลี่ยน ค่าอาหาร/เครื่องดื่มปรับตามค่าดัชนีผู้บริโภค ค่าบริการเดินทาง/
ค่าพาหนะการเดินทางปรับตามอัตราแลกเปลี่ยนแปลงค่าบริการนำเที่ยว ราคาน้ำมัน เป็นต้น

สรุปข้อมูลผู้เยี่ยมเยือน ปี 2549
จัดการเดินทางโดยผ่านบริษัทนำเที่ยว
จังหวัดระนอง

รายการข้อมูล		ไทย	ต่างประเทศ	รวม
จำนวนผู้เยี่ยมเยือน		12,076	7,677	19,753
นักท่องเที่ยว		6,202	2,877	9,079
นักท่องเที่ยว		5,874	4,800	10,674
จำนวนผู้เยี่ยมเยือนจำแนกตามพาหนะการเดินทาง		12,076	7,677	19,753
ประเภท การเดินทาง	เครื่องบิน	-	-	-
	รถไฟ	-	-	-
	รถโดยสารประจำทาง	-	-	-
	รถส่วนตัว	12,076	7,677	19,753
	อื่น ๆ	-	-	-
จำนวนนักท่องเที่ยวจำแนกตามประเภทที่พัก		6,202	2,877	9,079
โรงแรม		6,202	2,877	9,079
เกสต์เฮาส์		-	-	-
บังกะโล/รีสอร์ท		-	-	-
บ้านญาติ/เพื่อน		-	-	-
ที่พักในอุทยานฯ		-	-	-
บ้านรับรองฯ		-	-	-
อื่น ๆ(อพาร์เมนท์ วัด เป็นต้น)		-	-	-
ระยะเวลาพำนักเฉลี่ยของนักท่องเที่ยว(วัน)		1.07	1.20	1.11
ค่าใช้จ่ายเฉลี่ย/คน/วัน(บาท)		1,400.00	1,403.99	1,401.59
นักท่องเที่ยว		1,682.76	1,621.24	1,661.71
นักท่องเที่ยว		1,081.03	1,247.92	1,156.09
รายได้(ล้านบาท)		17.50	11.58	29.08
นักท่องเที่ยว		11.15	5.59	16.74
นักท่องเที่ยว		6.35	5.99	12.34

หมายเหตุ : ปี 2549 ค่าใช้จ่ายเฉลี่ยรวมคือนำมาจากการสำรวจนักท่องเที่ยว ณ จุดเดินทางออกของจังหวัดนี้ โดยไม่นับรวมค่าพาหนะเดินทางระหว่างจังหวัด

และค่าใช้จ่ายบางหมวดที่มีการปรับค่าอื่น ๆ ประกอบเช่นค่าที่พัก ปรับตามอัตราแลกเปลี่ยน ค่าอาหาร/เครื่องดื่มปรับตามค่าดัชนีผู้บริโภค ค่าบริการเดินทาง/

ค่าพาหนะการเดินทางปรับตามอัตราแลกเปลี่ยนแปลงค่าบริการนำเที่ยว ราคาน้ำมัน เป็นต้น

จำนวนผู้เยี่ยมชมจำแนกตามสถานที่พัก และพาหนะการเดินทาง ปี 2549

จังหวัดระนอง

รายการ	พาหนะการเดินทาง	ประเภทที่พัก							นักท่องเที่ยว	นักท่องเที่ยว	ผู้เยี่ยมชม	
		โรงแรม	เกสต์เฮ้าส์	บังกาโล/รีสอร์ท	บ้านญาติ/เพื่อน	ที่พักในอุทยานฯ	บ้านพักรับรอง	อื่นๆ				
ประเภทการเดินทาง	เครื่องบิน	- ไทย	1,864	-	-	-	-	-	-	1,864	-	1,864
		- ต่างประเทศ	309	-	-	-	-	-	-	309	-	309
		รวม	2,173	-	-	-	-	-	-	2,173	-	2,173
	รถไฟ	- ไทย	-	-	-	-	-	-	-	-	-	-
		- ต่างประเทศ	-	-	-	-	-	-	-	-	-	-
		รวม	-	-	-	-	-	-	-	-	-	-
	รถโดยสาร	- ไทย	55,038	-	-	44,097	-	582	1,141	100,858	15,553	116,411
		- ต่างประเทศ	14,268	-	-	776	-	-	118	15,162	525	15,687
		รวม	69,306	-	-	44,873	-	582	1,259	116,020	16,078	132,098
	รถส่วนตัว	- ไทย	130,100	-	-	43,770	163	951	5,561	180,545	64,927	245,472
		- ต่างประเทศ	8,374	-	-	345	-	-	20	8,739	5,328	14,067
		รวม	138,474	-	-	44,115	163	951	5,581	189,284	70,255	259,539
	อื่นๆ	- ไทย	576	-	-	-	-	-	-	576	-	576
		- ต่างประเทศ	-	-	-	-	-	-	-	-	-	-
		รวม	576	-	-	-	-	-	-	576	-	576
รวมทั้งหมด	- ไทย	187,578	-	-	87,867	163	1,533	6,702	283,843	80,480	364,323	
	- ต่างประเทศ	22,951	-	-	1,121	-	-	138	24,210	5,853	30,063	
	รวม	210,529	-	-	88,988	163	1,533	6,840	308,053	86,333	394,386	

หมายเหตุ : ผู้เยี่ยมชม : นักท่องเที่ยวและนักท่องเที่ยว นักท่องเที่ยว : ผู้เยี่ยมชมที่ค้างคืน นักท่องเที่ยว : ผู้เยี่ยมชมที่ไม่ค้างคืน

จำนวนผู้เยี่ยมชม จำแนกตามพาหนะเดินทาง ปี 2549

จังหวัดระนอง

พาหนะเดินทาง		นักท่องเที่ยว						นักทัศนาจร						ผู้เยี่ยมชม					
		ไทย	ร้อยละ	ต่างประเทศ	ร้อยละ	รวม	ร้อยละ	ไทย	ร้อยละ	ต่างประเทศ	ร้อยละ	รวม	ร้อยละ	ไทย	ร้อยละ	ต่างประเทศ	ร้อยละ	รวม	ร้อยละ
ประเภทการเดินทาง	เครื่องบิน	1,864	0.66	309	1.28	2,173	0.71	-	-	-	-	-	-	1,864	0.51	309	1.03	2,173	0.55
	รถไฟ	-	-	-	-	-	-	-	-	-	-	-	-	-	-	-	-	-	-
	รถโดยสาร	100,858	35.53	15,162	62.63	116,020	37.66	15,553	19.33	525	8.97	16,078	18.62	116,411	31.95	15,687	52.18	132,098	33.49
	รถส่วนตัว	180,545	63.61	8,739	36.09	189,284	61.45	64,927	80.67	5,328	91.03	70,255	81.38	245,472	67.38	14,067	46.79	259,539	65.81
	อื่นๆ	576	0.20	-	-	576	0.18	-	-	-	-	-	-	576	0.16	-	-	576	0.15
รวมทั้งหมด		283,843	100.00	24,210	100.00	308,053	100.00	80,480	100.00	5,853	100.00	86,333	100.00	364,323	100.00	30,063	100.00	394,386	100.00

จำนวนนักท่องเที่ยว จำแนกตามสถานที่พัก ปี 2549

จังหวัดระนอง

สถานที่พัก	นักท่องเที่ยว					
	ไทย	ร้อยละ	ต่างประเทศ	ร้อยละ	รวม	ร้อยละ
1. โรงแรม	187,578	66.09	22,951	94.80	210,529	68.34
2. เกสต์เฮาส์	-	-	-	-	-	-
3. บังกาโล/รีสอร์ท	-	-	-	-	-	-
4. บ้านญาติ/บ้านเพื่อน	87,867	30.96	1,121	4.63	88,988	28.89
5. ที่พักในอุทยานแห่งชาติ	163	0.06	-	-	163	0.05
6. บ้านพักรับรองของทางราชการ	1,533	0.54	-	-	1,533	0.50
7. อื่น ๆ	6,702	2.35	138	0.57	6,840	2.22
รวม	283,843	100.00	24,210	100.00	308,053	100.00

ระยะพำนักเฉลี่ยของนักท่องเที่ยว จำแนกตามสถานที่พัก ปี 2549

จังหวัดระนอง

สถานที่พัก	นักท่องเที่ยว		
	ไทย	ต่างประเทศ	รวมทั้งหมด
1. โรงแรม	1.41	1.61	1.43
2. เกสต์เฮาส์	-	-	-
3. บังกาโล/รีสอร์ท	-	-	-
4. บ้านญาติ/บ้านเพื่อน	3.43	3.15	3.42
5. ที่พักในอุทยานแห่งชาติ	2.74	-	2.74
6. บ้านพักรับรองของทางราชการ	2.42	-	2.42
7. อื่น ๆ	2.15	9.35	2.30

ค่าใช้จ่ายเฉลี่ยต่อคนต่อวันของผู้เยี่ยมชม จำนวนตามหมวดค่าใช้จ่ายต่างๆ ปี 2549
จังหวัดระนอง

(หน่วย : บาท/คน/วัน)

หมวดค่าใช้จ่าย	นักท่องเที่ยว						นักทัศนาจร						ผู้เยี่ยมชม					
	ไทย	ร้อยละ	ต่างประเทศ	ร้อยละ	รวม	ร้อยละ	ไทย	ร้อยละ	ต่างประเทศ	ร้อยละ	รวม	ร้อยละ	ไทย	ร้อยละ	ต่างประเทศ	ร้อยละ	รวม	ร้อยละ
1. ค่าที่พัก	420.17	28.29	495.21	27.25	425.17	28.21	0.00	0.00	0.00	0.00	0.00	0.00	369.30	25.96	434.31	24.84	373.64	25.87
2. ค่าอาหารและเครื่องดื่ม	285.12	19.20	392.67	21.61	292.29	19.39	278.70	28.87	353.66	28.16	283.78	28.81	284.34	19.99	387.87	22.19	291.26	20.17
3. ค่าซื้อสินค้าของที่ระลึก	242.55	16.33	281.03	15.46	245.11	16.26	254.22	26.33	324.62	25.85	259.00	26.29	243.96	17.15	286.39	16.38	246.80	17.09
4. ค่าใช้จ่ายเพื่อความบันเทิง	181.32	12.21	294.68	16.22	188.88	12.53	84.99	8.80	157.18	12.52	89.88	9.12	169.66	11.93	277.77	15.89	176.88	12.25
5. ค่าบริการท่องเที่ยวภายในจังหวัด	122.71	8.26	126.98	6.99	123.00	8.16	78.28	8.11	95.68	7.62	79.46	8.07	117.33	8.25	123.13	7.04	117.72	8.15
6. ค่าพาหนะเดินทางในจังหวัด	113.74	7.66	156.44	8.61	116.59	7.73	134.44	13.93	203.31	16.19	139.11	14.12	116.25	8.17	162.21	9.28	119.32	8.26
7. ค่าใช้จ่ายอื่นๆ	119.66	8.05	70.20	3.86	116.37	7.72	134.82	13.96	121.31	9.66	133.90	13.59	121.50	8.55	76.48	4.38	118.49	8.21
รวมทุกหมวดค่าใช้จ่าย	1,485.27	100.00	1,817.21	100.00	1,507.41	100.00	965.45	100.00	1,255.76	100.00	985.13	100.00	1,422.34	100.00	1,748.16	100.00	1,444.11	100.00

รายได้จากการท่องเที่ยวของผู้เยี่ยมชม จำแนกตามหมวดค่าใช้จ่ายต่างๆ ปี 2549

จังหวัดระนอง

(หน่วย : ล้านบาท)

รายได้ จำแนกตามหมวดค่าใช้จ่าย	นักท่องเที่ยว						นักท่องเที่ยว						ผู้เยี่ยมชม					
	ไทย	ร้อยละ	ต่างประเทศ	ร้อยละ	รวม	ร้อยละ	ไทย	ร้อยละ	ต่างประเทศ	ร้อยละ	รวม	ร้อยละ	ไทย	ร้อยละ	ต่างประเทศ	ร้อยละ	รวม	ร้อยละ
1. ค่าที่พัก	245.47	28.29	20.67	27.25	266.14	28.21	0.00	0.00	0.00	0.00	0.00	0.00	245.47	25.96	20.67	24.84	266.14	25.87
2. ค่าอาหารและเครื่องดื่ม	166.57	19.20	16.39	21.61	182.96	19.39	22.43	28.87	2.07	28.16	24.50	28.81	189.00	19.99	18.46	22.19	207.46	20.17
3. ค่าซื้อสินค้าและของที่ระลึก	141.70	16.33	11.73	15.46	153.43	16.26	20.46	26.33	1.90	25.85	22.36	26.29	162.16	17.15	13.63	16.38	175.79	17.09
4. ค่าใช้จ่ายเพื่อความบันเทิง	105.93	12.21	12.30	16.22	118.23	12.53	6.84	8.80	0.92	12.52	7.76	9.12	112.77	11.93	13.22	15.89	125.99	12.25
5. ค่าบริการท่องเที่ยวภายในจังหวัด	71.69	8.26	5.30	6.99	76.99	8.16	6.30	8.11	0.56	7.62	6.86	8.07	77.99	8.25	5.86	7.04	83.85	8.15
6. ค่าพาหนะเดินทางในจังหวัด	66.45	7.66	6.53	8.61	72.98	7.73	10.82	13.93	1.19	16.19	12.01	14.12	77.27	8.17	7.72	9.28	84.99	8.26
7. ค่าใช้จ่ายอื่น ๆ	69.91	8.05	2.93	3.86	72.84	7.72	10.85	13.96	0.71	9.66	11.56	13.59	80.76	8.55	3.64	4.38	84.40	8.21
รวมทุกหมวดค่าใช้จ่าย	867.72	100.00	75.85	100.00	943.57	100.00	77.70	100.00	7.35	100.00	85.05	100.00	945.42	100.00	83.20	100.00	1,028.62	100.00

จำนวนผู้เยี่ยมชมื่อน จำแนกตามเพศ ปี 2549

จังหวัดระนอง

เพศ	นักท่องเที่ยว						นักทัศนจร						ผู้เยี่ยมชม					
	ไทย	ร้อยละ	ต่างประเทศ	ร้อยละ	รวม	ร้อยละ	ไทย	ร้อยละ	ต่างประเทศ	ร้อยละ	รวม	ร้อยละ	ไทย	ร้อยละ	ต่างประเทศ	ร้อยละ	รวม	ร้อยละ
ชาย	100,576	35.43	16,298	67.32	116,874	37.94	32,200	40.01	3,682	62.91	35,882	41.56	132,776	36.44	19,980	66.46	152,756	38.73
หญิง	183,267	64.57	7,912	32.68	191,179	62.06	48,280	59.99	2,171	37.09	50,451	58.44	231,547	63.56	10,083	33.54	241,630	61.27
รวม	283,843	100.00	24,210	100.00	308,053	100.00	80,480	100.00	5,853	100.00	86,333	100.00	364,323	100.00	30,063	100.00	394,386	100.00

จำนวนผู้เยี่ยมชมื่อน จำแนกตามอายุ ปี 2549

จังหวัดระนอง

อายุ (ปี)	นักท่องเที่ยว						นักทัศนจร						ผู้เยี่ยมชม					
	ไทย	ร้อยละ	ต่างประเทศ	ร้อยละ	รวม	ร้อยละ	ไทย	ร้อยละ	ต่างประเทศ	ร้อยละ	รวม	ร้อยละ	ไทย	ร้อยละ	ต่างประเทศ	ร้อยละ	รวม	ร้อยละ
1. 15 - 24 ปี	29,567	10.42	2,942	12.15	32,509	10.55	6,327	7.86	417	7.12	6,744	7.81	35,894	9.85	3,359	11.17	39,253	9.95
2. 25 - 34 ปี	98,315	34.64	7,793	32.19	106,108	34.44	21,456	26.66	2,024	34.58	23,480	27.20	119,771	32.87	9,817	32.65	129,588	32.86
3. 35 - 44 ปี	88,312	31.11	8,433	34.83	96,745	31.41	27,236	33.84	1,802	30.79	29,038	33.63	115,548	31.72	10,235	34.05	125,783	31.89
4. 45 - 54 ปี	40,152	14.15	3,135	12.95	43,287	14.05	18,304	22.74	928	15.86	19,232	22.28	58,456	16.05	4,063	13.51	62,519	15.85
5. 55 - 64 ปี	22,994	8.10	1,053	4.35	24,047	7.81	7,157	8.90	378	6.46	7,535	8.73	30,151	8.28	1,431	4.76	31,582	8.01
65 ปีขึ้นไป	4,503	1.58	854	3.53	5,357	1.74	-	-	304	5.19	304	0.35	4,503	1.23	1,158	3.86	5,661	1.44
รวม	283,843	100.00	24,210	100.00	308,053	100.00	80,480	100.00	5,853	100.00	86,333	100.00	364,323	100.00	30,063	100.00	394,386	100.00
อายุเฉลี่ย	37.88		37.40		37.85		39.81		39.29		39.78		38.31		37.77		38.27	

จำนวนผู้เยี่ยมชมออนไลน์ จำแนกตามอาชีพ ปี 2549

จังหวัดระนอง

อาชีพ	นักท่องเที่ยว						นักทัศนาจร						ผู้เยี่ยมชม					
	ไทย	ร้อยละ	ต่างประเทศ	ร้อยละ	รวม	ร้อยละ	ไทย	ร้อยละ	ต่างประเทศ	ร้อยละ	รวม	ร้อยละ	ไทย	ร้อยละ	ต่างประเทศ	ร้อยละ	รวม	ร้อยละ
1.ประกอบธุรกิจส่วนตัว	58,644	20.66	7,337	30.31	65,981	21.42	22,263	27.66	1,305	22.30	23,568	27.30	80,907	22.21	8,642	28.75	89,549	22.71
2.ข้าราชการ-วิสาหกิจ	62,402	21.98	1,682	6.95	64,084	20.80	13,298	16.52	320	5.47	13,618	15.77	75,700	20.78	2,002	6.66	77,702	19.70
3.พนักงานบริษัท	91,610	32.27	3,962	16.37	95,572	31.02	19,000	23.61	1,185	20.25	20,185	23.38	110,610	30.36	5,147	17.12	115,757	29.35
4.แม่บ้าน-ว่างงาน	19,683	6.93	2,185	9.03	21,868	7.10	9,118	11.33	240	4.10	9,358	10.84	28,801	7.91	2,425	8.07	31,226	7.92
5.นักเรียน-นักศึกษา	16,694	5.88	3,924	16.21	20,618	6.69	4,749	5.90	1,011	17.27	5,760	6.67	21,443	5.89	4,935	16.42	26,378	6.69
6.เกษียณ	11,344	4.00	1,257	5.19	12,601	4.09	3,968	4.93	446	7.62	4,414	5.11	15,312	4.20	1,703	5.66	17,015	4.31
7.เกษตรกร	12,581	4.43	493	2.04	13,074	4.24	6,716	8.34	489	8.35	7,205	8.35	19,297	5.30	982	3.27	20,279	5.14
8.ลูกจ้าง-คนงาน-พนักงาน	10,885	3.85	1,351	5.58	12,236	3.97	1,368	1.71	324	5.54	1,692	1.96	12,253	3.35	1,675	5.57	13,928	3.53
9.อื่นๆ	-	-	2,019	8.32	2,019	0.67	-	-	533	9.10	533	0.62	-	-	2,552	8.48	2,552	0.65
รวมทั้งหมด	283,843	100.00	24,210	100.00	308,053	100.00	80,480	100.00	5,853	100.00	86,333	100.00	364,323	100.00	30,063	100.00	394,386	100.00

จำนวนผู้เยี่ยมเยือนคนไทย จำแนกตามระดับของรายได้ ปี 2549

จังหวัดระนอง

ระดับของรายได้ (หน่วย:บาท)	คนไทย					
	นักท่องเที่ยว	ร้อยละ	นักท่องเที่ยว	ร้อยละ	รวม	ร้อยละ
1. ไม่มีรายได้	13,495	4.75	6,214	7.72	19,709	5.41
2. ต่ำกว่า 10,000 บาท	30,830	10.86	6,329	7.86	37,159	10.20
3. 10,001-15,000 บาท	73,560	25.92	22,965	28.54	96,525	26.49
4. 15,001-30,000 บาท	108,070	38.07	24,824	30.84	132,894	36.48
5. 30,001-45,000 บาท	43,237	15.23	10,723	13.32	53,960	14.81
6. 45,001-60,000 บาท	11,012	3.88	9,425	11.72	20,437	5.61
7. 60,001-75,000 บาท	2,484	0.88	-	-	2,484	0.68
8. 75,001-90,000 บาท	586	0.21	-	-	586	0.16
9. มากกว่า 90,000 บาท	569	0.20	-	-	569	0.16
รวมทั้งหมด	283,843	100.00	80,480	100.00	364,323	100.00

จำนวนผู้เยี่ยมเยือนชาวต่างประเทศ จำแนกตามระดับของรายได้ ปี 2549

จังหวัดระนอง

ระดับของรายได้ (หน่วย : USD)	ชาวต่างประเทศ					
	นักท่องเที่ยว	ร้อยละ	นักท่องเที่ยว	ร้อยละ	รวม	ร้อยละ
1. Under 20,000 USD/ Year	1,346	5.56	1,093	18.67	2,439	8.11
2. 20,001 – 40,000 USD/ Year	3,286	13.57	973	16.62	4,259	14.17
3. 40,001 – 60,000 USD/ Year	9,720	40.15	1,390	23.75	11,110	36.96
4. 60,001 – 80,000 USD/ Year	6,275	25.92	1,948	33.28	8,223	27.35
5. 80,001 – 100,000 USD/ Year	3,074	12.70	179	3.06	3,253	10.82
6. Over 100,000 USD/ Year	509	2.10	270	4.62	779	2.59
รวมทั้งหมด	24,210	100.00	5,853	100.00	30,063	100.00

จำนวนผู้เยี่ยมชมคนไทย จำแนกตามถิ่นที่อยู่ปี 2549

จังหวัดระนอง

ถิ่นที่อยู่ของผู้เยี่ยมชม	นักท่องเที่ยว		นักทัศนาจร		ผู้เยี่ยมชม	
	จำนวน	ร้อยละ	จำนวน	ร้อยละ	จำนวน	ร้อยละ
1. กรุงเทพมหานคร	78,796	27.76	22,499	27.96	101,295	27.80
2. ภาคกลาง	28,279	9.96	2,099	2.61	30,378	8.34
3. ภาคตะวันตก	19,818	6.98	-	-	19,818	5.44
4. ภาคตะวันออก	16,998	5.99	1,286	1.60	18,284	5.02
5. ภาคเหนือ	5,793	2.04	-	-	5,793	1.59
6. ภาคใต้	128,120	45.14	54,596	67.83	182,716	50.15
7. ภาคตะวันออกเฉียงเหนือ	6,039	2.13	-	-	6,039	1.66
รวม	283,843	100.00	80,480	100.00	364,323	100.00

จำนวนผู้เยี่ยมชมชาวต่างประเทศ จำแนกตามถิ่นที่อยู่ปี 2549

จังหวัดระนอง

ถิ่นที่อยู่ของผู้เยี่ยมชม	นักท่องเที่ยว		นักทัศนาจร		ผู้เยี่ยมชม	
	จำนวน	ร้อยละ	จำนวน	ร้อยละ	จำนวน	ร้อยละ
1. อเมริกา	1,465	6.05	1,213	20.72	2,678	8.91
2. ยุโรป	11,019	45.51	2,532	43.26	13,551	45.08
3. โอเชียเนีย	812	3.35	688	11.75	1,500	4.99
4. เอเชีย	10,844	44.79	1,399	23.90	12,243	40.72
5. ตะวันออกกลาง	70	0.30	7	0.12	77	0.26
6. แอฟริกา	-	-	14	0.25	14	0.04
รวม	24,210	100.00	5,853	100.00	30,063	100.00

จำนวนผู้เยี่ยมชม จำนวนตามจำนวนครั้งในการเดินทางเข้ามาท่องเที่ยวจังหวัดน่านในรอบ 1 ปี ปี 2549

จังหวัดระนอง

จำนวนครั้ง ของการเดินทาง	นักท่องเที่ยว						นักท่องเที่ยว						ผู้เยี่ยมชม					
	ไทย	ร้อยละ	ต่างประเทศ	ร้อยละ	รวม	ร้อยละ	ไทย	ร้อยละ	ต่างประเทศ	ร้อยละ	รวม	ร้อยละ	ไทย	ร้อยละ	ต่างประเทศ	ร้อยละ	รวม	ร้อยละ
1 ครั้ง	160,458	56.53	8,383	34.63	168,841	54.81	38,996	48.45	4,452	76.06	43,448	50.33	199,454	54.75	12,835	42.69	212,289	53.83
2 ครั้ง	55,482	19.55	9,040	37.34	64,522	20.95	17,762	22.07	892	15.24	18,654	21.61	73,244	20.10	9,932	33.04	83,176	21.09
3 ครั้ง	35,070	12.36	4,971	20.53	40,041	13.00	12,673	15.75	154	2.63	12,827	14.86	47,743	13.10	5,125	17.05	52,868	13.41
4 ครั้ง	16,035	5.65	1,753	7.24	17,788	5.77	8,166	10.15	330	5.64	8,496	9.84	24,201	6.64	2,083	6.93	26,284	6.66
5 ครั้ง	8,543	3.01	63	0.26	8,606	2.79	2,883	3.58	16	0.27	2,899	3.36	11,426	3.14	79	0.26	11,505	2.92
มากกว่า 5 ครั้ง	8,255	2.90	-	-	8,255	2.68	-	-	9	0.16	9	-	8,255	2.27	9	0.03	8,264	2.09
รวม	283,843	100.00	24,210	100.00	308,053	100.00	80,480	100.00	5,853	100.00	86,333	100.00	364,323	100.00	30,063	100.00	394,386	100.00
จำนวนครั้งเฉลี่ย/ปี	1.88	-	2.01	-	1.89	-	1.98	-	1.39	-	1.94	-	1.90	-	1.89	-	1.90	-

จำนวนผู้เยี่ยมชม จำนวนตามจำนวนผู้ร่วมเดินทาง ปี 2549
จังหวัดระนอง

จำนวนผู้ร่วมเดินทาง	นักท่องเที่ยว						นักทัศนจร						ผู้เยี่ยมชม					
	ไทย	ร้อยละ	ต่างประเทศ	ร้อยละ	รวม	ร้อยละ	ไทย	ร้อยละ	ต่างประเทศ	ร้อยละ	รวม	ร้อยละ	ไทย	ร้อยละ	ต่างประเทศ	ร้อยละ	รวม	ร้อยละ
คนเดียว	50,044	17.63	5,043	20.83	55,087	17.88	5,168	6.42	651	11.12	5,819	6.74	55,212	15.15	5,694	18.94	60,906	15.44
2 คน	76,790	27.05	9,169	37.87	85,959	27.90	10,059	12.50	979	16.73	11,038	12.79	86,849	23.84	10,148	33.76	96,997	24.59
3 คน	45,660	16.09	3,950	16.32	49,610	16.10	19,896	24.72	569	9.72	20,465	23.70	65,556	17.99	4,519	15.03	70,075	17.77
4 คน	61,002	21.49	1,092	4.51	62,094	20.16	21,436	26.64	1,193	20.38	22,629	26.21	82,438	22.63	2,285	7.60	84,723	21.48
5 คน	34,723	12.23	315	1.30	35,038	11.37	13,770	17.11	78	1.33	13,848	16.04	48,493	13.31	393	1.31	48,886	12.40
6 - 10 คน	12,513	4.41	553	2.28	13,066	4.24	8,077	10.04	487	8.32	8,564	9.92	20,590	5.65	1,040	3.46	21,630	5.48
มากกว่า 10 คน	3,111	1.10	4,088	16.89	7,199	2.35	2,074	2.57	1,896	32.40	3,970	4.60	5,185	1.43	5,984	19.90	11,169	2.84
รวม	283,843	100.00	24,210	100.00	308,053	100.00	80,480	100.00	5,853	100.00	86,333	100.00	364,323	100.00	30,063	100.00	394,386	100.00
จำนวนคน/กลุ่ม	3.13	-	3.57	-	3.17	-	4.04	-	5.52	-	4.14	-	3.33	-	3.95	-	3.38	-

จำนวนผู้เยี่ยมชม จำนวนตามความสัมพันธ์กับผู้ร่วมเดินทาง ปี 2549

จังหวัดระนอง

ความสัมพันธ์ กับผู้ร่วมเดินทาง	นักท่องเที่ยว						นักท่องเที่ยว						ผู้เยี่ยมชม					
	ไทย	ร้อยละ	ต่างประเทศ	ร้อยละ	รวม	ร้อยละ	ไทย	ร้อยละ	ต่างประเทศ	ร้อยละ	รวม	ร้อยละ	ไทย	ร้อยละ	ต่างประเทศ	ร้อยละ	รวม	ร้อยละ
คนเดียว	50,044	17.63	5,043	20.83	55,087	17.88	5,168	6.42	651	11.12	5,819	6.74	55,212	15.15	5,694	18.94	60,906	15.44
เพื่อน	104,267	36.73	11,320	46.76	115,587	37.52	24,167	30.03	2,764	47.22	26,931	31.19	128,434	35.25	14,084	46.85	142,518	36.14
แฟน	13,788	4.86	3,449	14.25	17,237	5.60	7,379	9.17	1,063	18.16	8,442	9.78	21,167	5.81	4,512	15.01	25,679	6.51
ครอบครัว	39,296	13.84	2,122	8.76	41,418	13.45	9,818	12.20	549	9.38	10,367	12.01	49,114	13.48	2,671	8.88	51,785	13.13
ญาติ	61,022	21.50	61	0.25	61,083	19.83	28,595	35.53	178	3.04	28,773	33.33	89,617	24.60	239	0.79	89,856	22.78
กลุ่มที่ทำงาน	15,426	5.44	2,215	9.15	17,641	5.72	5,353	6.65	648	11.08	6,001	6.95	20,779	5.71	2,863	9.53	23,642	6.00
รวม	283,843	100.00	24,210	100.00	308,053	100.00	80,480	100.00	5,853	100.00	86,333	100.00	364,323	100.00	30,063	100.00	394,386	100.00

จำนวนผู้เยี่ยมชมออนไลน์ จำแนกตามวัตถุประสงค์หลักของการเดินทาง ปี 2549

จังหวัดระนอง

วัตถุประสงค์หลัก ของการเดินทาง	นักท่องเที่ยว						นักท่องเที่ยว						ผู้เยี่ยมชม					
	ไทย	ร้อยละ	ต่างประเทศ	ร้อยละ	รวม	ร้อยละ	ไทย	ร้อยละ	ต่างประเทศ	ร้อยละ	รวม	ร้อยละ	ไทย	ร้อยละ	ต่างประเทศ	ร้อยละ	รวม	ร้อยละ
1. ท่องเที่ยว/พักผ่อน	135,454	47.72	18,906	78.09	154,360	50.11	53,124	66.01	5,037	86.06	58,161	67.37	188,578	51.76	23,943	79.64	212,521	53.89
2. ประชุม/อบรม/สัมมนา/ดูงาน	13,216	4.66	-	-	13,216	4.29	447	0.56	143	2.44	590	0.68	13,663	3.75	143	0.48	13,806	3.50
3. ติดต่อธุรกิจ	23,509	8.28	1,574	6.50	25,083	8.14	7,206	8.95	46	0.79	7,252	8.40	30,715	8.43	1,620	5.39	32,335	8.20
4. ปฏิบัติราชการ	17,013	5.99	79	0.33	17,092	5.55	1,898	2.36	24	0.41	1,922	2.23	18,911	5.19	103	0.34	19,014	4.82
5. เยี่ยมญาติ/เพื่อน	94,101	33.15	2,888	11.93	96,989	31.48	17,805	22.12	49	0.84	17,854	20.68	111,906	30.72	2,937	9.77	114,843	29.12
6. ชมนิทรรศการ/แสดงสินค้า	550	0.20	-	-	550	0.18	-	-	-	-	-	-	550	0.15	-	-	550	0.14
7. ได้รับรางวัล	-	-	-	-	-	-	-	-	5	0.09	5	0.01	-	-	5	0.02	5	-
8. อื่น ๆ	-	-	763	3.15	763	0.25	-	-	549	9.37	549	0.63	-	-	1,312	4.36	1,312	0.33
รวมทั้งหมด	283,843	100.00	24,210	100.00	308,053	100.00	80,480	100.00	5,853	100.00	86,333	100.00	364,323	100.00	30,063	100.00	394,386	100.00

จำนวนผู้เยี่ยมเยือน จำแนกตามจำนวนจังหวัดที่รวมอยู่ในการเดินทางแต่ละครั้ง ปี 2549

จังหวัดระนอง

จำนวนจังหวัดที่ รวมอยู่ในการเดินทาง	นักท่องเที่ยว						นักท่องเที่ยว						ผู้เยี่ยมเยือน					
	ไทย	ร้อยละ	ต่างประเทศ	ร้อยละ	รวม	ร้อยละ	ไทย	ร้อยละ	ต่างประเทศ	ร้อยละ	รวม	ร้อยละ	ไทย	ร้อยละ	ต่างประเทศ	ร้อยละ	รวม	ร้อยละ
1 จังหวัด	191,857	67.59	9,620	39.74	201,477	65.40	14,096	17.51	3,158	53.96	17,254	19.99	205,953	56.53	12,778	42.50	218,731	55.46
2 จังหวัด	75,358	26.55	8,386	34.64	83,744	27.18	59,408	73.82	2,391	40.85	61,799	71.58	134,766	36.99	10,777	35.85	145,543	36.90
3 จังหวัด	12,977	4.57	5,304	21.91	18,281	5.93	5,608	6.97	237	4.05	5,845	6.77	18,585	5.10	5,541	18.43	24,126	6.12
4 จังหวัด	3,651	1.29	900	3.71	4,551	1.49	1,368	1.70	67	1.14	1,435	1.66	5,019	1.38	967	3.22	5,986	1.52
5 จังหวัด	-	-	-	-	-	-	-	-	-	-	-	-	-	-	-	-	-	-
มากกว่า 5 จังหวัด	-	-	-	-	-	-	-	-	-	-	-	-	-	-	-	-	-	-
รวม	283,843	100.00	24,210	100.00	308,053	100.00	80,480	100.00	5,853	100.00	86,333	100.00	364,323	100.00	30,063	100.00	394,386	100.00
จำนวนจังหวัดเฉลี่ย/ครั้ง	1.40	-	1.90	-	1.43	-	1.93	-	1.52	-	1.90	-	1.51	-	1.82	-	1.54	-

จำนวนผู้เยี่ยมชม จำนวนตามกิจกรรมที่กระทำระหว่างท่องเที่ยวในจังหวัดนี้ ปี 2549
จังหวัดระนอง

กิจกรรมที่ร่วมกระทำ ระหว่างอยู่ในจังหวัด	สัดส่วนของการเข้าร่วมกิจกรรม		
	ไทย	ต่างประเทศ	รวม
1. ท่องเที่ยวทั่วไป	90.21	96.00	90.65
2. ซื้อสินค้าและของที่ระลึก	36.50	73.38	39.31
3. กิจกรรมเชิงผจญภัย	4.65	2.65	4.50
4. กิจกรรมทางน้ำ	12.82	14.82	12.97
5. ท่องเที่ยวเชิงนิเวศ	4.55	14.66	5.32
6. กิจกรรมเชิงสุขภาพ	32.45	27.18	32.05
7. กิจกรรมด้านกีฬา	1.50	1.83	1.52
8. นันทนาการ/บันเทิง	4.49	4.37	4.48
9. กิจกรรมเชิงวัฒนธรรม	2.11	1.58	2.07
10. อื่น ๆ (เกษตร ปฏิบัติธรรม)	3.42	1.48	3.28

จำนวนผู้เยี่ยมชม จำนวนตามสถานที่ท่องเที่ยว ปี 2549
จังหวัดระนอง

สถานที่ท่องเที่ยว	สัดส่วนการเข้าแหล่งท่องเที่ยวหลัก		
	ไทย	ต่างประเทศ	รวม
เกาะสอง	45.07	45.70	45.12
อุทยานเจ้าเมืองระนอง	43.92	39.13	43.56
อุทยานแห่งชาติน้ำตกหงาว	27.46	20.76	26.95
อุทยานแห่งชาติแหลมสน	16.33	14.63	16.20
น้ำตกโตนเพชร	12.03	9.24	11.81
เกาะช้าง	4.04	19.88	5.25
เกาะพยาม	3.86	21.43	5.20
ภูเขาหญ้า	3.42	8.63	3.82
เขตอนุรักษ์พันธุ์สัตว์ป่าคลองนาคา	3.37	2.31	3.29
ศาลหลักเมือง	3.27	2.25	3.19

ข้อมูลสถานพักแรมในระนอง

มกราคม-ธันวาคม

	2549	2548	อัตราการเปลี่ยนแปลง
จำนวนโรงแรม(แห่ง)	20	20	-
กลุ่ม 4	7	7	-
กลุ่ม 5	13	13	-
จำนวนห้องพัก(ห้อง)	1,155	1,073	+ 7.64
กลุ่ม 4	599	546	+ 9.71
กลุ่ม 5	556	527	+ 5.50
อัตราการเข้าพักเฉลี่ย(%)	31.29	31.89	- 0.60
กลุ่ม 4	33.74	37.90	- 4.16
กลุ่ม 5	28.66	25.66	+ 3.00
จำนวนนักท่องเที่ยวที่พักรวม(คน)	210,529	191,174	+ 10.12
กลุ่ม 4	101,960	105,158	- 3.04
กลุ่ม 5	108,569	86,016	+ 26.22
ระยะพำนักเฉลี่ย(วัน)	1.10	1.17	- 0.07
กลุ่ม 4	1.20	1.24	- 0.04
กลุ่ม 5	1.00	1.08	- 0.08
จำนวนคนต่อห้อง	1.90	1.94	- 0.04
กลุ่ม 4	1.99	1.96	+ 0.03
กลุ่ม 5	1.79	1.90	- 0.11

**Occupancy Rate of Accommodation Establishments
in Ranong 2006**

Month	Hotel					Grand Total
	Group 1	Group 2	Group 3	Group 4	Group 5	
January	-	-	-	35.26	35.88	36.30
February	-	-	-	40.11	41.58	40.82
March	-	-	-	35.26	35.62	35.43
April	-	-	-	33.63	47.95	40.52
May	-	-	-	34.95	26.77	31.01
June	-	-	-	34.17	20.38	27.53
Total(Jan.-Jun.)	-	-	-	35.80	34.70	35.27
July	-	-	-	30.20	13.60	22.05
August	-	-	-	33.61	17.72	25.81
September	-	-	-	24.28	12.89	18.69
October	-	-	-	35.79	34.41	35.13
November	-	-	-	34.62	25.49	30.22
December	-	-	-	31.55	31.61	31.58
Total(Jul.-Dec.)	-	-	-	31.68	22.62	27.25
Grand Total	-	-	-	33.74	28.66	31.29

Guest Arrivals at Accommodation Establishments Ranong

Nationality	January - December		
	2006	2005	Δ(%)
Thai	187,578	178,206	+ 5.26
Malaysia	492	731	- 32.69
Singapore	250	229	+ 9.17
China	377	130	+ 190.00
Hong Kong	150	10	+ 1400.00
Japan	2,985	2,192	+ 36.18
Korea	345	136	+ 153.68
Taiwan	105	71	+ 47.89
Austria	384	204	+ 88.24
Belgium	1,790	960	+ 86.46
Denmark	449	145	+ 209.66
France	788	526	+ 49.81
Germany	2,982	1,363	+ 118.78
Italy	394	640	- 38.44
Netherlands	265	99	+ 167.68
Sweden	405	140	+ 189.29
Switzerland	547	314	+ 74.20
U.K.	995	932	+ 6.76
U.S.A.	946	1,670	- 43.35
Canada	443	254	+ 74.41
Middle East	12	7	-
Australia	684	251	+ 172.51
New Zealand	88	54	+ 62.96
India	81	32	+ 153.13
Russia	81	-	-
East Europe	5	5	-
Indonesia	69	6	+ 1050.00
Philippines	249	150	+ 66.00
Finland	90	11	+ 718.18
Norway	239	132	+ 81.06
Spain	96	51	+ 88.24
Africa	-	-	-
Myanmar	5,166	550	+ 839.27
Israel	54	21	+ 157.14
Loas	-	2	-
Vietnam	-	2	-
Others	945	948	- 0.32
Total	210,529	191,174	+ 10.12
Thai	187,578	178,206	+ 5.26
Foreigners	22,951	12,968	+ 76.98

Guest Arrivals at Accommodation Establishments in Ranong 2006

Total

Nationality	Total	Jan.	Feb.	Mar.	Apr.	May	Jun.	Jan.-Jun.	Jul.	Aug.	Sep.	Oct.	Nov.	Dec.	Jul.-Dec.
Thai	187,578	15,924	17,544	14,410	18,357	15,778	16,701	98,714	10,934	10,795	10,016	24,393	13,289	19,437	88,864
Malaysia	492	15	26	48	73	22	105	289	35	34	19	13	45	57	203
Singapore	250	44	2	5	86	9	13	159	27	-	6	13	6	39	91
China	377	71	28	28	72	20	31	250	3	6	39	26	34	19	127
Hong Kong	150	55	5	-	48	-	4	112	11	10	-	9	6	2	38
Japan	2,985	301	426	235	347	156	326	1,791	217	221	134	370	140	112	1,194
Korea	345	-	8	4	19	11	10	52	14	22	41	116	42	58	293
Taiwan	105	21	7	4	-	-	21	53	-	5	12	35	-	-	52
Austria	384	68	42	5	69	56	34	274	23	11	18	4	16	38	110
Belgium	1,790	86	94	97	140	102	271	790	132	141	80	300	223	124	1,000
Denmark	449	78	21	10	43	26	5	183	3	5	15	104	53	86	266
France	788	127	85	51	57	26	-	346	34	68	73	81	63	123	442
Germany	2,982	341	310	234	269	93	269	1,516	115	160	90	276	249	576	1,466
Italy	394	27	26	23	2	2	-	80	24	13	7	181	37	52	314
Netherlands	265	17	9	23	5	5	73	132	8	11	10	17	44	43	133
Sweden	405	94	36	33	15	3	25	206	9	2	6	6	32	144	199
Switzerland	547	87	44	26	54	21	48	280	16	9	20	6	74	142	267
U.K.	995	108	96	69	78	69	39	459	61	66	61	84	138	126	536
U.S.A.	946	73	120	58	118	47	69	485	37	21	117	32	92	162	461
Canada	443	52	23	26	33	16	21	171	20	8	7	65	82	90	272
Middle East	12	12	-	-	-	-	-	12	-	-	-	-	-	-	-
Australia	684	21	23	29	66	41	54	234	52	68	16	47	127	140	450
New Zealand	88	11	12	4	7	2	-	36	11	27	4	4	-	6	52
India	81	4	21	6	-	-	21	52	-	5	4	-	6	14	29
Russia	81	-	5	-	-	8	52	65	5	5	-	-	3	3	16
East Europe	5	5	-	-	-	-	-	5	-	-	-	-	-	-	-
Indonesia	69	5	7	-	-	2	-	14	11	-	7	9	12	16	55
Philippines	249	21	-	2	33	23	42	121	7	2	-	9	58	52	128
Finland	90	8	5	4	-	6	17	40	-	-	-	-	10	40	50
Norway	239	31	67	11	5	11	8	133	10	6	8	13	31	38	106
Spain	96	7	16	3	9	5	-	40	3	-	2	-	51	-	56
Africa	-	-	-	-	-	-	-	-	-	-	-	-	-	-	-
Myanmar	5,166	21	12	12	31	30	499	605	696	2,408	528	15	896	18	4,561
Israel	54	15	3	3	-	4	-	25	-	11	-	-	10	8	29
Laos	-	-	-	-	-	-	-	-	-	-	-	-	-	-	-
Vietnam	-	-	-	-	-	-	-	-	-	-	-	-	-	-	-
Others	945	215	80	77	71	54	52	549	108	22	67	35	65	99	396
Total	210,529	17,965	19,203	15,540	20,107	16,648	18,810	108,273	12,626	14,162	11,407	26,263	15,934	21,864	102,256

Guest Arrivals at Accommodation Establishments in Ranong 2006

Hotel Group 4

Nationality	Total	Jan.	Feb.	Mar.	Apr.	May	Jun.	Jan.-Jun.	Jul.	Aug.	Sep.	Oct.	Nov.	Dec.	Jul.-Dec.
Thai	89,554	6,942	6,877	5,672	7,749	7,435	11,145	45,820	5,644	6,321	6,425	11,344	6,573	7,427	43,734
Malaysia	377	6	26	48	57	10	63	210	35	18	12	13	40	49	167
Singapore	216	23	2	-	86	9	5	125	27	-	6	13	6	39	91
China	359	71	28	25	67	17	31	239	3	6	32	26	34	19	120
Hong Kong	122	46	5	-	48	-	-	99	-	6	-	9	6	2	23
Japan	2,692	278	395	213	328	151	326	1,691	200	167	127	295	140	72	1,001
Korea	331	-	5	4	19	11	10	49	3	22	41	116	42	58	282
Taiwan	72	9	7	4	-	-	-	20	0	5	12	35	0	0	52
Austria	217	17	14	2	48	53	21	155	23	11	4	4	6	14	62
Belgium	1,676	84	91	89	138	97	271	770	126	141	80	263	204	92	906
Denmark	297	71	14	10	38	6	5	144	3	5	15	104	20	6	153
France	262	55	30	35	48	14	-	182	11	18	11	6	15	19	80
Germany	1,880	267	207	166	243	63	172	1,118	86	79	35	164	125	273	762
Italy	197	20	9	23	-	-	-	52	24	9	7	69	8	28	145
Netherlands	232	15	9	23	5	3	73	128	8	11	10	17	15	43	104
Sweden	194	76	33	25	10	-	-	144	3	2	6	6	8	25	50
Switzerland	7,627	59	20	15	38	9	-	151	5	9	17	6	12	23	7,476
U.K.	624	83	55	42	57	54	31	322	27	23	40	47	95	70	302
U.S.A.	556	45	75	39	90	30	31	310	26	9	51	32	54	74	246
Canada	115	15	2	15	14	6	-	52	3	-	-	28	6	26	63
Middle East	-	-	-	-	-	-	-	-	-	-	-	-	-	-	-
Australia	285	5	16	29	57	26	16	149	35	6	6	47	13	29	136
New Zealand	36	11	2	4	5	-	-	22	-	-	4	4	-	6	14
India	81	4	21	6	-	-	21	52	-	5	4	-	6	14	29
Russia	73	-	5	-	-	-	52	57	5	5	-	-	3	3	16
East Europe	-	-	-	-	-	-	-	-	-	-	-	-	-	-	-
Indonesia	34	5	7	-	-	-	-	12	11	-	-	9	2	-	22
Philippines	46	3	-	2	10	3	-	18	7	2	-	9	6	4	28
Finland	26	3	5	4	0	6	-	18	-	-	-	-	-	8	8
Norway	186	31	67	8	5	11	-	122	4	2	8	13	7	30	64
Spain	22	-	9	-	-	-	-	9	3	-	2	-	8	-	13
Africa	-	-	-	-	-	-	-	-	-	-	-	-	-	-	-
Myanmar	224	19	12	12	24	23	52	142	3	14	4	15	28	18	82
Israel	23	8	-	-	-	4	-	12	0	11	-	-	-	-	11
Laos	-	-	-	-	-	-	-	-	-	-	-	-	-	-	-
Vietnam	-	-	-	-	-	-	-	-	-	-	-	-	-	-	-
Others	728	190	42	42	43	51	52	420	108	18	53	35	51	43	308
Total	109,364	8,461	8,090	6,557	9,227	8,092	12,387	52,814	6,433	6,925	7,012	12,729	7,533	8,514	56,550

Guest Arrivals at Accommodation Establishments in Ranong 2006

Hotel Group 5

Nationality	Total	Jan.	Feb.	Mar.	Apr.	May	Jun.	Jan.-Jun.	Jul.	Aug.	Sep.	Oct.	Nov.	Dec.	Jul.-Dec.
Thai	98,024	8,982	10,667	8,738	10,608	8,343	5,556	52,894	5,290	4,474	3,591	13,049	6,716	12,010	45,130
Malaysia	115	9	-	-	16	12	42	79	-	16	7	-	5	8	36
Singapore	34	21	0	5	-	-	8	34	-	-	-	-	-	-	-
China	18	-	-	3	5	3	-	11	-	-	7	-	-	-	7
Hong Kong	28	9	-	-	-	-	4	13	11	4	-	-	-	-	15
Japan	293	23	31	22	19	5	-	100	17	54	7	75	-	40	193
Korea	14	-	3	-	-	-	-	3	11	-	-	-	-	-	11
Taiwan	33	12	-	-	-	-	21	33	-	-	-	-	-	-	-
Austria	167	51	28	3	21	3	13	119	-	-	14	-	10	24	48
Belgium	114	2	3	8	2	5	-	20	6	-	-	37	19	32	94
Denmark	152	7	7	-	5	20	-	39	-	-	-	-	33	80	113
France	526	72	55	16	9	12	-	164	23	50	62	75	48	104	362
Germany	1,102	74	103	68	26	30	97	398	29	81	55	112	124	303	704
Italy	197	7	17	-	2	2	-	28	-	4	-	112	29	24	169
Netherlands	33	2	-	-	-	2	-	4	-	-	-	-	29	-	29
Sweden	211	18	3	8	5	3	25	62	6	-	-	-	24	119	149
Switzerland	324	28	24	11	16	12	38	129	11	-	3	-	62	119	195
U.K.	371	25	41	27	21	15	8	137	34	43	21	37	43	56	234
U.S.A.	390	28	45	19	28	17	38	175	11	12	66	-	38	88	215
Canada	328	37	21	11	19	10	21	119	17	8	7	37	76	64	209
Middle East	12	12	-	-	-	-	-	12	-	-	-	-	-	-	-
Australia	399	16	7	-	9	15	38	85	17	62	10	-	114	111	314
New Zealand	52	-	10	-	2	2	-	14	11	27	-	-	-	-	38
India	-	-	-	-	-	-	-	-	-	-	-	-	-	-	-
Russia	8	-	-	-	0	8	-	8	-	-	-	-	-	-	-
East Europe	5	5	-	-	-	-	-	5	-	-	-	-	-	-	-
Indonesia	35	-	-	-	-	2	-	2	-	-	-	-	10	16	33
Philippines	203	18	-	-	23	20	42	103	-	-	-	-	52	48	100
Finland	64	5	-	-	-	-	17	22	-	-	-	-	10	32	42
Norway	53	-	-	3	-	-	8	11	6	4	-	-	24	8	42
Spain	74	7	7	3	9	5	-	31	-	-	-	-	43	-	43
Africa	-	-	-	-	-	-	-	-	-	-	-	-	-	-	-
Myanmar	4,942	2	-	-	7	7	447	463	693	2,394	524	-	868	-	4,479
Israel	31	7	3	3	-	-	-	13	-	-	-	-	10	8	18
Laos	-	-	-	-	-	-	-	-	-	-	-	-	-	-	-
Vietnam	-	-	-	-	-	-	-	-	-	-	-	-	-	-	-
Others	217	25	38	35	28	3	-	129	-	4	14	-	14	56	88
Total	108,569	9,504	11,113	8,983	10,880	8,556	6,423	55,459	6,193	7,237	4,395	13,534	8,401	13,350	53,110

สถิติท่องเที่ยวภายในประเทศปี ๒๕๔๘

ภาคใต้

จังหวัดสงขลา(หาดใหญ่)

Internal Tourism in Hat Yai, Songkha

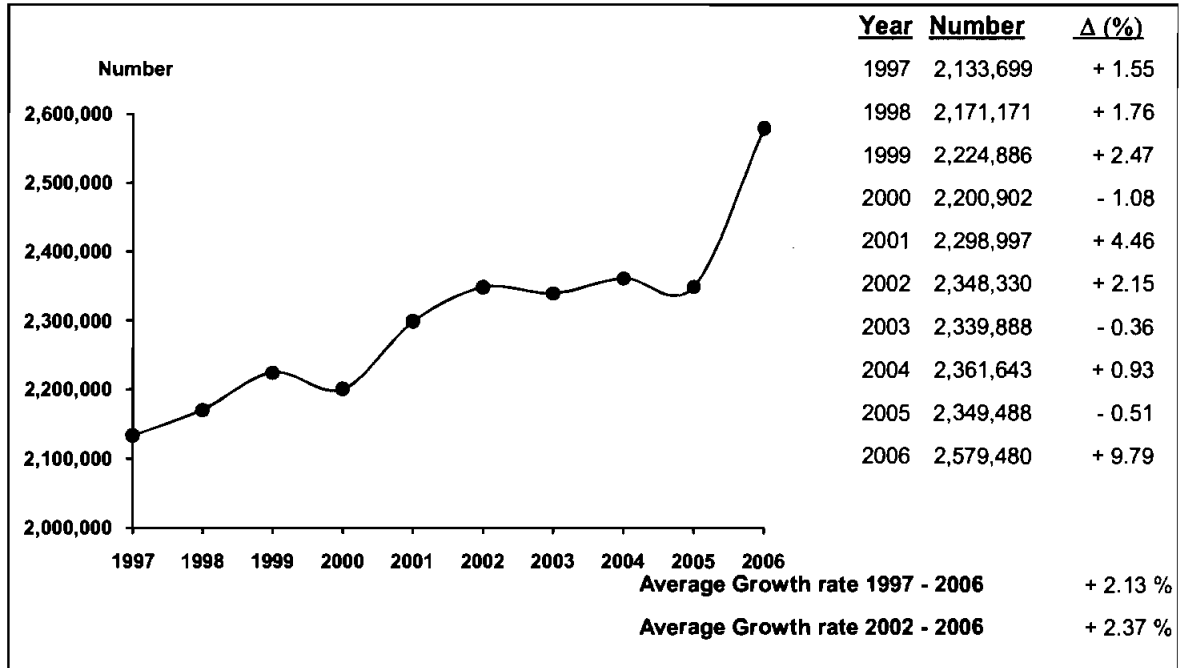

2006	2005	% Δ
------	------	-----



2006	2005	% Δ
------	------	-----

Visitors

	2006	2005	% Δ
Thai	1,760,696	1,628,628	+ 8.11
Foreigners	818,784	720,860	+ 13.58

Sex

	2006	2005	% Δ
Male	1,304,277	1,157,170	+ 12.71
Female	1,275,203	1,192,318	+ 6.95

Age

	2006	2005	% Δ
Under 25	217,639	571,335	- 61.91
25 - 34	903,870	854,466	+ 5.78
35 - 44	772,329	503,217	+ 53.48
45 - 54	428,676	192,368	+ 122.84
55 and over	256,966	228,102	+ 12.65

Travel Arrangement

	2006	2005	% Δ
Group Tour	380,151	345,893	+ 9.90
Non Group Tour	2,199,329	2,003,595	+ 9.77

Mode of transport

	2006	2005	% Δ
Plane	485,101	379,375	+ 27.87
Train	398,422	345,315	+ 15.38
Bus	590,005	564,448	+ 4.53
Automobile	1,103,889	1,060,350	+ 4.11
Others	2,063	-	-

Region of Residence

1. Thai

	2006	2005	% Δ
- Bangkok	371,277	245,782	+ 51.06
- Central Region	51,785	103,360	- 49.90
- Eastern Region	33,888	87,711	- 61.36
- Western Region	65,305	73,082	- 10.64
- Northern Region	68,742	91,086	- 24.53
- Southern Region	1,129,707	924,532	+ 22.19
- Northeastern Region	39,992	103,075	- 61.20

2. Foreigners

	2006	2005	% Δ
- The Americas	16,500	14,177	+ 16.39
- Europe	67,005	47,414	+ 41.32
- Oceania	9,603	8,863	+ 8.35
- ASIA	724,189	610,276	+ 18.67
- Middle East	1,280	2,821	- 54.63
- Africa	207	37,309	- 99.45

Purpose of Visit

	2006	2005	% Δ
Holiday	2,079,423	1,873,535	+ 10.99
Business	150,679	282,041	- 46.58
Official Visit	121,678	64,239	+ 89.41
Convention	219,026	96,942	+ 125.94
Others	8,674	32,731	- 73.50

Internal Tourism in Hat Yai 2005 - 2006

Type of Data	2005	Δ (%)	2006	Δ (%)
Visitor	2,349,488	- 0.51	2,579,480	+ 9.79
Thai	1,628,628	+ 7.90	1,760,696	+ 8.11
Foreigners	720,860	- 15.42	818,784	+ 13.58
Tourist	1,983,585	- 2.51	2,159,689	+ 8.88
Thai	1,366,291	+ 5.99	1,446,440	+ 5.87
Foreigners	617,294	- 17.20	713,249	+ 15.54
Excursionist	365,903	+ 11.89	419,791	+ 14.73
Thai	262,337	+ 19.08	314,256	+ 19.79
Foreigners	103,566	- 2.96	105,535	+ 1.90
Average Length of Stay (Day)	2.13	-	2.17	-
Thai	2.08	-	2.11	-
Foreigners	2.23	-	2.30	-
Average Expenditure (Baht/Person/Day)				
Visitor	2,555.53	- 13.72	2,477.26	- 3.06
Thai	2,237.97	- 11.54	2,150.22	- 3.92
Foreigners	3,221.54	- 13.56	3,107.62	- 3.54
Tourist	2,575.38	- 14.15	2,516.22	- 2.30
Thai	2,241.90	- 11.20	2,169.11	- 3.25
Foreigners	3,276.13	- 14.28	3,161.81	- 3.49
Excursionist	2,280.52	- 16.32	2,041.73	- 10.47
Thai	2,195.50	- 14.30	1,966.80	- 10.42
Foreigners	2,495.91	- 18.53	2,264.83	- 9.26
Revenue (Million Baht)				
Visitor	11,715.49	- 16.52	12,667.96	+ 8.13
Thai	6,947.19	- 5.50	7,239.56	+ 4.21
Foreigners	4,768.30	- 28.65	5,428.40	+ 13.84
ACCOMMODATION ESTABLISHMENTS				
Establishments	113	+ 11.88	113	0
Rooms	9,929	+ 6.51	10,186	+ 2.59
Occupancy Rate (%)	43.96	- 4.70	47.17	+ 3.21
Average Length of Stay (Day)	1.96	0	1.99	+ 0.03
Number of Guest Arrivals	1,494,050	- 4.08	1,668,431	+ 11.67
Thai	920,314	+ 7.70	986,527	+ 7.19
Foreigners	573,736	- 18.39	681,904	+ 18.85

สรุปข้อมูลผู้เยี่ยมเยือน ปี 2549

อำเภอหาดใหญ่ จังหวัดสงขลา

รายการข้อมูล		ไทย	ต่างประเทศ	รวม
จำนวนผู้เยี่ยมเยือน		1,760,696	818,784	2,579,480
นักท่องเที่ยว		1,446,440	713,249	2,159,689
นักท่องเที่ยว		314,256	105,535	419,791
จำนวนผู้เยี่ยมเยือนจำแนกตามพาหนะการเดินทาง		1,760,696	818,784	2,579,480
ประเภท การเดินทาง	เครื่องบิน	258,657	226,444	485,101
	รถไฟ	284,271	114,151	398,422
	รถโดยสารประจำทาง	446,317	143,688	590,005
	รถส่วนตัว	771,451	332,438	1,103,889
	อื่น ๆ	-	2,063	2,063
จำนวนนักท่องเที่ยวจำแนกตามประเภทที่พัก		1,446,440	713,249	2,159,689
โรงแรม		986,527	681,904	1,668,431
เกสต์เฮาส์		-	-	-
บังกะโล/รีสอร์ท		-	-	-
บ้านญาติ/เพื่อน		453,286	31,345	484,631
ที่พักในอุทยานฯ		-	-	-
บ้านรับรองฯ		-	-	-
อื่น ๆ (อพาร์เมนท์ วัด เป็นต้น)		6,627	-	6,627
ระยะเวลาพำนักเฉลี่ยของนักท่องเที่ยว(วัน)		2.11	2.30	2.17
ค่าใช้จ่ายเฉลี่ย/คน/วัน(บาท)		2,150.22	3,107.62	2,477.26
นักท่องเที่ยว		2,169.11	3,161.81	2,516.22
นักท่องเที่ยว		1,966.80	2,264.83	2,041.73
รายได้(ล้านบาท)		7,239.56	5,428.40	12,667.96
นักท่องเที่ยว		6,621.48	5,189.38	11,810.86
นักท่องเที่ยว		618.08	239.02	857.10
จำนวนครั้งเฉลี่ยของการเดินทางในรอบปี(ครั้ง)		2.27	1.87	2.14
นักท่องเที่ยว		2.08	1.85	2.00
นักท่องเที่ยว		3.18	1.96	2.88

หมายเหตุ : ปี 2549 ค่าใช้จ่ายเฉลี่ยรายหมวดเป็นข้อมูลจากการสำรวจนักท่องเที่ยว ณ จุดเดินทางออกของจังหวัดนี้ โดยไม่นับรวมค่าพาหนะเดินทางระหว่างจังหวัด

และค่าใช้จ่ายบางหมวดที่มีการปรับค่าอื่นๆประกอบเช่นค่าที่พัก ปรับตามอัตราแลกเปลี่ยน ค่าอาหาร/เครื่องดื่มปรับตามค่าดัชนีผู้บริโภค ค่าบริการเดินทาง/

ค่าพาหนะการเดินทางปรับตามอัตราแลกเปลี่ยนแปลงค่าบริการนำเที่ยว ราคาน้ำมัน เป็นต้น

สรุปข้อมูลผู้เยี่ยมชม ปี 2549

จัดการเดินทางมาเอง

อำเภอหาดใหญ่ จังหวัดสงขลา

รายการข้อมูล		ไทย	ต่างประเทศ	รวม
จำนวนผู้เยี่ยมชม		1,566,593	632,736	2,199,329
นักท่องเที่ยว		1,328,130	560,395	1,888,525
นักทัศนจร		238,463	72,341	310,804
จำนวนผู้เยี่ยมชมจำแนกตามพาหนะการเดินทาง		1,566,593	632,736	2,199,329
ประเภท การเดินทาง	เครื่องบิน	248,323	192,782	441,105
	รถไฟ	284,271	112,666	396,937
	รถโดยสารประจำทาง	446,317	143,688	590,005
	รถส่วนตัว	587,682	181,537	769,219
	อื่น ๆ	-	2,063	2,063
จำนวนนักท่องเที่ยวจำแนกตามประเภทที่พัก		1,328,130	560,395	1,888,525
โรงแรม		876,340	531,291	1,407,631
เกสต์เฮาส์		-	-	-
บังกะ โล/รีสอร์ท		-	-	-
บ้านญาติ/เพื่อน		445,163	29,104	474,267
ที่พักในอุทยานฯ		-	-	-
บ้านรับรองฯ		-	-	-
อื่น ๆ (อพาร์เมนท์ วัด เป็นต้น)		6,627	-	6,627
ระยะเวลาพำนักเฉลี่ยของนักท่องเที่ยว(วัน)		2.18	2.46	2.26
ค่าใช้จ่ายเฉลี่ย/คน/วัน(บาท)		2,138.76	3,027.99	2,420.16
นักท่องเที่ยว		2,157.67	3,069.18	2,451.67
นักทัศนจร		1,908.99	2,242.70	1,986.66
รายได้(ล้านบาท)		6,706.31	4,395.73	11,102.04
นักท่องเที่ยว		6,251.09	4,233.49	10,484.58
นักทัศนจร		455.22	162.24	617.46

หมายเหตุ : ปี 2549 ค่าใช้จ่ายเฉลี่ยรวมหมวดเป็นข้อมูลจากการสำรวจนักท่องเที่ยว ณ จุดเดินทางออกของจังหวัดนี้ โดยไม่นับรวมค่าพาหนะเดินทางระหว่างจังหวัด

และค่าใช้จ่ายบางหมวดที่มีการปรับค่าอื่น ๆ ประกอบเช่นค่าที่พัก ปรับตามอัตราการแลกเปลี่ยน ค่าอาหาร/เครื่องดื่มปรับตามค่าดัชนีผู้บริโภค ค่าบริการเดินทาง/

ค่าพาหนะการเดินทางปรับตามอัตราการเปลี่ยนแปลงค่าบริการนำเที่ยว ราคาน้ำมัน เป็นต้น

สรุปข้อมูลผู้เยี่ยมเยือน ปี 2549
จัดการเดินทางโดยผ่านบริษัทนำเที่ยว
อำเภอหาดใหญ่ จังหวัดสงขลา

รายการข้อมูล		ไทย	ต่างประเทศ	รวม
จำนวนผู้เยี่ยมเยือน		194,103	186,048	380,151
นักท่องเที่ยว		118,310	152,854	271,164
นักท่องเที่ยว		75,793	33,194	108,987
จำนวนผู้เยี่ยมเยือนจำแนกตามพาหนะการเดินทาง		194,103	186,048	380,151
ประเภท การเดินทาง	เครื่องบิน	10,334	33,662	43,996
	รถไฟ	-	1,485	1,485
	รถโดยสารประจำทาง	-	-	-
	รถส่วนตัว	183,769	150,901	334,670
	อื่น ๆ	-	-	-
จำนวนนักท่องเที่ยวจำแนกตามประเภทที่พัก		118,310	152,854	271,164
โรงแรม		110,187	150,613	260,800
เกสต์เฮาส์		-	-	-
บังกะโล/รีสอร์ท		-	-	-
บ้านญาติ/เพื่อน		8,123	2,241	10,364
ที่พักในอุทยานฯ		-	-	-
บ้านรับรองฯ		-	-	-
อื่น ๆ(อพาร์เมนท์ วัด เป็นต้น)		-	-	-
ระยะเวลาพำนักเฉลี่ยของนักท่องเที่ยว(วัน)		1.31	1.71	1.54
ค่าใช้จ่ายเฉลี่ย/คน/วัน(บาท)		2,305.79	3,499.39	2,974.98
นักท่องเที่ยว		2,382.37	3,649.75	3,177.65
นักท่องเที่ยว		2,148.76	2,313.07	2,198.78
รายได้(ล้านบาท)		533.25	1,032.67	1,565.92
นักท่องเที่ยว		370.39	955.89	1,326.28
นักท่องเที่ยว		162.86	76.78	239.64

หมายเหตุ : ปี 2549 ค่าใช้จ่ายเฉลี่ยรายหมวดเป็นข้อมูลจากการสำรวจนักท่องเที่ยว ณ จุดเดินทางออกของจังหวัดนี้ โดยไม่นับรวมค่าพาหนะเดินทางระหว่างจังหวัด

และค่าใช้จ่ายบางหมวดที่มีการปรับค่าอื่น ๆ ประกอบเช่นค่าที่พัก ปรับตามอัตราการแลกเปลี่ยน ค่าอาหาร/เครื่องดื่มปรับตามค่าดัชนีผู้บริโภค ค่าบริการเดินทาง/

ค่าพาหนะการเดินทางปรับตามอัตราการเปลี่ยนแปลงค่าบริการนำเที่ยว ราคาน้ำมัน เป็นต้น

จำนวนผู้เยี่ยมชมื่อนจำแนกตามสถานที่พัก และพาหนะการเดินทาง ปี 2549

อำเภอหาดใหญ่ จังหวัดสงขลา

รายการ	พาหนะการเดินทาง	ประเภทที่พัก							นักท่องเที่ยว	นักท่องเที่ยว	ผู้เยี่ยมชม
		โรงแรม	เกสต์เฮาส์	บังกาโล/รีสอร์ท	บ้านญาติ/เพื่อน	ที่พักในอุทยานฯ	บ้านพักรับรอง	อื่นๆ			
ประเภทการเดินทาง	เครื่องบิน - ไทย	230,896	-	-	25,813	-	-	-	256,709	1,948	258,657
	- ต่างประเทศ	208,305	-	-	4,451	-	-	-	212,756	13,688	226,444
	รวม	439,201	-	-	30,264	-	-	-	469,465	15,636	485,101
	รถไฟ - ไทย	175,711	-	-	95,855	-	-	1,664	273,230	11,041	284,271
	- ต่างประเทศ	100,706	-	-	9,617	-	-	-	110,323	3,828	114,151
	รวม	276,417	-	-	105,472	-	-	1,664	383,553	14,869	398,422
	รถโดยสาร - ไทย	200,511	-	-	147,176	-	-	2,291	349,978	96,339	446,317
	- ต่างประเทศ	127,096	-	-	4,550	-	-	-	131,646	12,042	143,688
	รวม	327,607	-	-	151,726	-	-	2,291	481,624	108,381	590,005
	รถส่วนตัว - ไทย	379,409	-	-	184,442	-	-	2,672	566,523	204,928	771,451
	- ต่างประเทศ	243,734	-	-	12,727	-	-	-	256,461	75,977	332,438
	รวม	623,143	-	-	197,169	-	-	2,672	822,984	280,905	1,103,889
	อื่นๆ - ไทย	-	-	-	-	-	-	-	-	-	-
	- ต่างประเทศ	2,063	-	-	-	-	-	-	2,063	-	2,063
	รวม	2,063	-	-	-	-	-	-	2,063	-	2,063
รวมทั้งหมด - ไทย	986,527	-	-	453,286	-	-	6,627	1,446,440	314,256	1,760,696	
- ต่างประเทศ	681,904	-	-	31,345	-	-	-	713,249	105,535	818,784	
รวม	1,668,431	-	-	484,631	-	-	6,627	2,159,689	419,791	2,579,480	

หมายเหตุ : ผู้เยี่ยมชม : นักท่องเที่ยวและนักท่องเที่ยว นักท่องเที่ยว : ผู้เยี่ยมชมที่ค้างคืน นักทัศนาจร : ผู้เยี่ยมชมที่ไม่ค้างคืน

จำนวนผู้เยี่ยมชม จำแนกตามพาหนะเดินทาง ปี 2549

อำเภอหาดใหญ่ จังหวัดสงขลา

พาหนะเดินทาง		นักท่องเที่ยว						นักท่องเที่ยว						ผู้เยี่ยมชม					
		ไทย	ร้อยละ	ต่างประเทศ	ร้อยละ	รวม	ร้อยละ	ไทย	ร้อยละ	ต่างประเทศ	ร้อยละ	รวม	ร้อยละ	ไทย	ร้อยละ	ต่างประเทศ	ร้อยละ	รวม	ร้อยละ
ประเภทการเดินทาง	เครื่องบิน	256,709	17.75	212,756	29.83	469,465	21.74	1,948	0.62	13,688	12.97	15,636	3.72	258,657	14.69	226,444	27.66	485,101	18.81
	รถไฟ	273,230	18.89	110,323	15.47	383,553	17.76	11,041	3.51	3,828	3.63	14,869	3.54	284,271	16.15	114,151	13.94	398,422	15.45
	รถโดยสาร	349,978	24.20	131,646	18.46	481,624	22.30	96,339	30.66	12,042	11.41	108,381	25.82	446,317	25.35	143,688	17.55	590,005	22.87
	รถส่วนตัว	566,523	39.16	256,461	35.96	822,984	38.11	204,928	65.21	75,977	71.99	280,905	66.92	771,451	43.81	332,438	40.60	1,103,889	42.80
	อื่น ๆ	-	-	2,063	0.28	2,063	0.09	-	-	-	-	-	-	-	-	2,063	0.25	2,063	0.07
รวมทั้งหมด		1,446,440	100.00	713,249	100.00	2,159,689	100.00	314,256	100.00	105,535	100.00	419,791	100.00	1,760,696	100.00	818,784	100.00	2,579,480	100.00

จำนวนนักท่องเที่ยว จำแนกตามสถานที่พัก ปี 2549

อำเภอหาดใหญ่ จังหวัดสงขลา

สถานที่พัก	นักท่องเที่ยว					
	ไทย	ร้อยละ	ต่างประเทศ	ร้อยละ	รวม	ร้อยละ
1. โรงแรม	986,527	68.20	681,904	95.61	1,668,431	77.25
2. เกสต์เฮาส์	-	-	-	-	-	-
3. บังกาโล/รีสอร์ท	-	-	-	-	-	-
4. บ้านญาติ/บ้านเพื่อน	453,286	31.34	31,345	4.39	484,631	22.44
5. ที่พักในอุทยานแห่งชาติ	-	-	-	-	-	-
6. บ้านพักรับรองของทางราชการ	-	-	-	-	-	-
7. อื่น ๆ	6,627	0.46	-	-	6,627	0.31
รวม	1,446,440	100.00	713,249	100.00	2,159,689	100.00

ระยะพำนักเฉลี่ยของนักท่องเที่ยว จำแนกตามสถานที่พัก ปี 2549

อำเภอหาดใหญ่ จังหวัดสงขลา

สถานที่พัก	นักท่องเที่ยว		
	ไทย	ต่างประเทศ	รวมทั้งหมด
1. โรงแรม	1.91	2.30	2.07
2. เกสต์เฮาส์	-	-	-
3. บังกาโล/รีสอร์ท	-	-	-
4. บ้านญาติ/บ้านเพื่อน	2.55	2.25	2.53
5. ที่พักในอุทยานแห่งชาติ	-	-	-
6. บ้านพักรับรองของทางราชการ	-	-	-
7. อื่น ๆ	1.99	-	1.99

ค่าใช้จ่ายเฉลี่ยต่อคนต่อวันของผู้เยี่ยมชม จำแนกตามหมวดค่าใช้จ่ายต่างๆ ปี 2549
อำเภอหาดใหญ่ จังหวัดสงขลา

(หน่วย : บาท/คน/วัน)

หมวดค่าใช้จ่าย	นักท่องเที่ยว						นักศึกษาร						ผู้เยี่ยมชม					
	ไทย	ร้อยละ	ต่างประเทศ	ร้อยละ	รวม	ร้อยละ	ไทย	ร้อยละ	ต่างประเทศ	ร้อยละ	รวม	ร้อยละ	ไทย	ร้อยละ	ต่างประเทศ	ร้อยละ	รวม	ร้อยละ
1. ค่าที่พัก	487.82	22.49	681.77	21.56	555.63	22.08	0.00	0.00	0.00	0.00	0.00	0.00	442.28	20.57	640.58	20.61	510.02	20.59
2. ค่าอาหารและเครื่องดื่ม	337.27	15.55	529.83	16.76	404.60	16.08	300.74	15.29	538.49	23.78	360.51	17.66	333.86	15.53	530.35	17.07	400.98	16.19
3. ค่าซื้อสินค้าและของที่ระลึก	534.33	24.63	668.69	21.15	581.31	23.10	835.72	42.49	773.39	34.15	820.05	40.16	562.46	26.16	675.02	21.72	600.91	24.26
4. ค่าใช้จ่ายเพื่อความบันเทิง	330.17	15.22	746.30	23.60	475.68	18.90	268.83	13.67	372.86	16.46	294.98	14.45	324.45	15.09	723.74	23.29	460.84	18.60
5. ค่าบริการท่องเที่ยวภายในจังหวัด	132.47	6.11	196.70	6.22	154.93	6.16	159.84	8.13	200.12	8.84	169.97	8.32	135.02	6.28	196.91	6.34	156.16	6.30
6. ค่าพาหนะเดินทางในจังหวัด	198.33	9.14	195.19	6.17	197.23	7.84	193.50	9.84	227.70	10.05	202.10	9.90	197.88	9.20	197.15	6.34	197.63	7.98
7. ค่าใช้จ่ายอื่นๆ	148.72	6.86	143.33	4.54	146.84	5.84	208.17	10.58	152.27	6.72	194.12	9.51	154.27	7.17	143.87	4.63	150.72	6.08
รวมทุกหมวดค่าใช้จ่าย	2,169.11	100.00	3,161.81	100.00	2,516.22	100.00	1,966.80	100.00	2,264.83	100.00	2,041.73	100.00	2,150.22	100.00	3,107.62	100.00	2,477.26	100.00

รายได้จากการท่องเที่ยวของผู้เยี่ยมเยือน จำแนกตามหมวดค่าใช้จ่ายต่างๆ ปี 2549
อำเภอหาดใหญ่ จังหวัดสงขลา

(หน่วย : ล้านบาท)

รายได้ จำแนกตามหมวดค่าใช้จ่าย	นักท่องเที่ยว						นักทัศนาจร						ผู้เยี่ยมเยือน					
	ไทย	ร้อยละ	ต่างประเทศ	ร้อยละ	รวม	ร้อยละ	ไทย	ร้อยละ	ต่างประเทศ	ร้อยละ	รวม	ร้อยละ	ไทย	ร้อยละ	ต่างประเทศ	ร้อยละ	รวม	ร้อยละ
1. ค่าที่พัก	1,489.12	22.49	1,118.96	21.56	2,608.08	22.08	0.00	0.00	0.00	0.00	0.00	0.00	1,489.12	20.57	1,118.96	20.61	2,608.08	20.59
2. ค่าอาหารและเครื่องดื่ม	1,029.57	15.55	869.59	16.76	1,899.16	16.08	94.51	15.29	56.83	23.78	151.34	17.66	1,124.08	15.53	926.42	17.07	2,050.50	16.19
3. ค่าซื้อสินค้าของที่ระลึก	1,631.11	24.63	1,097.50	21.15	2,728.61	23.10	262.63	42.49	81.62	34.15	344.25	40.16	1,893.74	26.16	1,179.12	21.72	3,072.86	24.26
4. ค่าใช้จ่ายเพื่อความบันเทิง	1,007.90	15.22	1,224.88	23.60	2,232.78	18.90	84.48	13.67	39.35	16.46	123.83	14.45	1,092.38	15.09	1,264.23	23.29	2,356.61	18.60
5. ค่าบริการท่องเที่ยวภายในจังหวัด	404.37	6.11	322.84	6.22	727.21	6.16	50.23	8.13	21.12	8.84	71.35	8.32	454.60	6.28	343.96	6.34	798.56	6.30
6. ค่าพาหนะเดินทางในจังหวัด	605.43	9.14	320.36	6.17	925.79	7.84	60.81	9.84	24.03	10.05	84.84	9.90	666.24	9.20	344.39	6.34	1,010.63	7.98
7. ค่าใช้จ่ายอื่น ๆ	453.98	6.86	235.25	4.54	689.23	5.84	65.42	10.58	16.07	6.72	81.49	9.51	519.40	7.17	251.32	4.63	770.72	6.08
รวมทุกหมวดค่าใช้จ่าย	6,621.48	100.00	5,189.38	100.00	11,810.86	100.00	618.08	100.00	239.02	100.00	857.10	100.00	7,239.56	100.00	5,428.40	100.00	12,667.96	100.00

จำนวนผู้เยี่ยมเยือน จำแนกตามเพศ ปี 2549
อำเภอหาดใหญ่ จังหวัดสงขลา

เพศ	นักท่องเที่ยว						นักทัศนาจร						ผู้เยี่ยมเยือน					
	ไทย	ร้อยละ	ต่างประเทศ	ร้อยละ	รวม	ร้อยละ	ไทย	ร้อยละ	ต่างประเทศ	ร้อยละ	รวม	ร้อยละ	ไทย	ร้อยละ	ต่างประเทศ	ร้อยละ	รวม	ร้อยละ
ชาย	682,326	47.17	444,593	62.33	1,126,919	52.18	113,634	36.16	63,724	60.38	177,358	42.25	795,960	45.21	508,317	62.08	1,304,277	50.56
หญิง	764,114	52.83	268,656	37.67	1,032,770	47.82	200,622	63.84	41,811	39.62	242,433	57.75	964,736	54.79	310,467	37.92	1,275,203	49.44
รวม	1,446,440	100.00	713,249	100.00	2,159,689	100.00	314,256	100.00	105,535	100.00	419,791	100.00	1,760,696	100.00	818,784	100.00	2,579,480	100.00

จำนวนผู้เยี่ยมเยือน จำแนกตามอายุ ปี 2549
อำเภอหาดใหญ่ จังหวัดสงขลา

อายุ (ปี)	นักท่องเที่ยว						นักทัศนาจร						ผู้เยี่ยมเยือน					
	ไทย	ร้อยละ	ต่างประเทศ	ร้อยละ	รวม	ร้อยละ	ไทย	ร้อยละ	ต่างประเทศ	ร้อยละ	รวม	ร้อยละ	ไทย	ร้อยละ	ต่างประเทศ	ร้อยละ	รวม	ร้อยละ
1. 15 - 24 ปี	94,889	6.56	38,330	5.37	133,219	6.17	76,346	24.29	8,074	7.65	84,420	20.11	171,235	9.73	46,404	5.67	217,639	8.44
2. 25 - 34 ปี	521,303	36.04	238,581	33.45	759,884	35.18	127,161	40.46	16,825	15.94	143,986	34.30	648,464	36.83	255,406	31.19	903,870	35.04
3. 35 - 44 ปี	453,675	31.36	203,943	28.59	657,618	30.45	60,465	19.24	54,246	51.40	114,711	27.33	514,140	29.20	258,189	31.53	772,329	29.94
4. 45 - 54 ปี	248,049	17.15	124,988	17.52	373,037	17.27	37,704	12.00	17,935	16.99	55,639	13.25	285,753	16.23	142,923	17.46	428,676	16.62
5. 55 - 64 ปี	117,208	8.10	83,527	11.71	200,735	9.29	10,976	3.49	4,657	4.41	15,633	3.72	128,184	7.28	88,184	10.77	216,368	8.39
65 ปีขึ้นไป	11,316	0.79	23,880	3.36	35,196	1.64	1,604	0.52	3,798	3.61	5,402	1.29	12,920	0.73	27,678	3.38	40,598	1.57
รวม	1,446,440	100.00	713,249	100.00	2,159,689	100.00	314,256	100.00	105,535	100.00	419,791	100.00	1,760,696	100.00	818,784	100.00	2,579,480	100.00
อายุเฉลี่ย	38.62		40.51		39.24		33.12		40.36		34.94		37.63		40.49		38.54	

จำนวนผู้เยี่ยมชมออนไลน์ จำแนกตามอาชีพ ปี 2549

อำเภอหาดใหญ่ จังหวัดสงขลา

อาชีพ	นักท่องเที่ยว						นักท่องเที่ยว						ผู้เยี่ยมชม					
	ไทย	ร้อยละ	ต่างประเทศ	ร้อยละ	รวม	ร้อยละ	ไทย	ร้อยละ	ต่างประเทศ	ร้อยละ	รวม	ร้อยละ	ไทย	ร้อยละ	ต่างประเทศ	ร้อยละ	รวม	ร้อยละ
1.ประกอบธุรกิจส่วนตัว	272,423	18.83	163,171	22.88	435,594	20.17	56,190	17.88	39,637	37.56	95,827	22.83	328,613	18.66	202,808	24.77	531,421	20.60
2.ข้าราชการ-วิสาหกิจ	509,288	35.21	98,871	13.86	608,159	28.16	73,779	23.48	16,612	15.74	90,391	21.53	583,067	33.12	115,483	14.10	698,550	27.08
3.พนักงานบริษัท	366,309	25.32	232,937	32.66	599,246	27.75	47,583	15.14	11,872	11.25	59,455	14.16	413,892	23.51	244,809	29.90	658,701	25.54
4.แม่บ้าน-ว่างงาน	31,834	2.20	42,084	5.90	73,918	3.42	6,149	1.96	4,025	3.81	10,174	2.42	37,983	2.16	46,109	5.63	84,092	3.26
5.นักเรียน-นักศึกษา	82,914	5.73	97,008	13.60	179,922	8.33	64,141	20.41	15,027	14.24	79,168	18.86	147,055	8.35	112,035	13.68	259,090	10.04
6.เกษียณ	26,847	1.86	20,171	2.83	47,018	2.18	2,256	0.72	4,238	4.02	6,494	1.55	29,103	1.65	24,409	2.98	53,512	2.07
7.เกษตรกร	70,454	4.87	-	-	70,454	3.26	27,449	8.73	796	0.75	28,245	6.73	97,903	5.56	796	0.10	98,699	3.83
8.ลูกจ้าง-คนงาน-พนักงาน	86,371	5.98	37,284	5.23	123,655	5.73	36,709	11.68	10,058	9.53	46,767	11.14	123,080	6.99	47,342	5.78	170,422	6.61
9.อื่นๆ	-	-	21,723	3.04	21,723	1.00	-	-	3,270	3.10	3,270	0.78	-	-	24,993	3.06	24,993	0.97
รวมทั้งหมด	1,446,440	100.00	713,249	100.00	2,159,689	100.00	314,256	100.00	105,535	100.00	419,791	100.00	1,760,696	100.00	818,784	100.00	2,579,480	100.00

จำนวนผู้เยี่ยมเยือนคนไทย จำแนกตามระดับของรายได้ ปี 2549

อำเภอหาดใหญ่ จังหวัดสงขลา

ระดับของรายได้ (หน่วย:บาท)	คนไทย					
	นักท่องเที่ยว	ร้อยละ	นักท่องเที่ยว	ร้อยละ	รวม	ร้อยละ
1. ไม่มีรายได้	55,753	3.85	59,184	18.83	114,937	6.53
2. ต่ำกว่า 10,000 บาท	312,658	21.62	87,662	27.90	400,320	22.74
3. 10,001-15,000 บาท	524,546	36.26	89,594	28.51	614,140	34.88
4. 15,001-30,000 บาท	354,416	24.50	60,229	19.17	414,645	23.55
5. 30,001-45,000 บาท	127,125	8.79	15,014	4.78	142,139	8.07
6. 45,001-60,000 บาท	41,833	2.89	1,961	0.62	43,794	2.49
7. 60,001-75,000 บาท	19,866	1.37	612	0.19	20,478	1.16
8. 75,001-90,000 บาท	3,659	0.25	-	-	3,659	0.21
9. มากกว่า 90,000 บาท	6,584	0.47	-	-	6,584	0.37
รวมทั้งหมด	1,446,440	100.00	314,256	100.00	1,760,696	100.00

จำนวนผู้เยี่ยมเยือนชาวต่างประเทศ จำแนกตามระดับของรายได้ ปี 2549

อำเภอหาดใหญ่ จังหวัดสงขลา

ระดับของรายได้ (หน่วย : USD)	ชาวต่างประเทศ					
	นักท่องเที่ยว	ร้อยละ	นักท่องเที่ยว	ร้อยละ	รวม	ร้อยละ
1. Under 20,000 USD/ Year	160,290	22.47	17,302	16.39	177,592	21.69
2. 20,001 – 40,000 USD/ Year	288,095	40.39	23,368	22.14	311,463	38.04
3. 40,001 – 60,000 USD/ Year	159,504	22.36	42,881	40.63	202,385	24.72
4. 60,001 – 80,000 USD/ Year	77,070	10.81	13,802	13.08	90,872	11.10
5. 80,001 – 100,000 USD/ Year	20,459	2.87	1,589	1.51	22,048	2.69
6. Over 100,000 USD/ Year	7,831	1.10	6,593	6.25	14,424	1.76
รวมทั้งหมด	713,249	100.00	105,535	100.00	818,784	100.00

จำนวนผู้เยี่ยมชมคนไทย จำแนกตามถิ่นที่อยู่ปี 2549

อำเภอหาดใหญ่ จังหวัดสงขลา

ถิ่นที่อยู่ของผู้เยี่ยมชม	นักท่องเที่ยว		นักทัศนาจร		ผู้เยี่ยมชม	
	จำนวน	ร้อยละ	จำนวน	ร้อยละ	จำนวน	ร้อยละ
1. กรุงเทพมหานคร	365,805	25.29	5,472	1.74	371,277	21.09
2. ภาคกลาง	50,438	3.49	1,347	0.43	51,785	2.94
3. ภาคตะวันตก	33,790	2.34	98	0.03	33,888	1.92
4. ภาคตะวันออก	64,152	4.44	1,153	0.37	65,305	3.71
5. ภาคเหนือ	68,545	4.74	197	0.06	68,742	3.90
6. ภาคใต้	823,718	56.95	305,989	97.37	1,129,707	64.16
7. ภาคตะวันออกเฉียงเหนือ	39,992	2.75	-	-	39,992	2.28
รวม	1,446,440	100.00	314,256	100.00	1,760,696	100.00

จำนวนผู้เยี่ยมชมชาวต่างประเทศ จำแนกตามถิ่นที่อยู่ปี 2549

อำเภอหาดใหญ่ จังหวัดสงขลา

ถิ่นที่อยู่ของผู้เยี่ยมชม	นักท่องเที่ยว		นักทัศนาจร		ผู้เยี่ยมชม	
	จำนวน	ร้อยละ	จำนวน	ร้อยละ	จำนวน	ร้อยละ
1. อเมริกา	7,119	1.00	9,381	8.89	16,500	2.02
2. ยุโรป	41,404	5.80	25,601	24.26	67,005	8.18
3. โอเชียเนีย	3,081	0.43	6,522	6.18	9,603	1.17
4. เอเชีย	660,976	92.67	63,213	59.90	724,189	88.45
5. ตะวันออกกลาง	462	0.06	818	0.77	1,280	0.16
6. แอฟริกา	207	0.04	-	-	207	0.02
รวม	713,249	100.00	105,535	100.00	818,784	100.00

จำนวนผู้เยี่ยมเยือน จำแนกตามจำนวนครั้งในการเดินทางเข้ามาท่องเที่ยวจังหวัดนี้ในรอบ 1 ปี ปี 2549

อำเภอหาดใหญ่ จังหวัดสงขลา

จำนวนครั้ง ของการเดินทาง	นักท่องเที่ยว						นักท่องเที่ยว						ผู้เยี่ยมเยือน					
	ไทย	ร้อยละ	ต่างประเทศ	ร้อยละ	รวม	ร้อยละ	ไทย	ร้อยละ	ต่างประเทศ	ร้อยละ	รวม	ร้อยละ	ไทย	ร้อยละ	ต่างประเทศ	ร้อยละ	รวม	ร้อยละ
1 ครั้ง	750,686	51.90	391,124	54.84	1,141,810	52.87	58,363	18.57	46,327	43.90	104,690	24.94	809,049	45.95	437,451	53.43	1,246,500	48.32
2 ครั้ง	282,694	19.54	167,434	23.47	450,128	20.84	73,396	23.36	36,893	34.96	110,289	26.27	356,090	20.22	204,327	24.95	560,417	21.73
3 ครั้ง	166,013	11.48	35,741	5.01	201,754	9.34	57,356	18.25	2,209	2.09	59,565	14.19	223,369	12.69	37,950	4.63	261,319	10.13
4 ครั้ง	129,765	8.97	107,387	15.06	237,152	10.98	53,760	17.11	20,017	18.97	73,777	17.57	183,525	10.42	127,404	15.56	310,929	12.05
5 ครั้ง	35,478	2.45	11,563	1.62	47,041	2.18	20,659	6.57	-	-	20,659	4.92	56,137	3.19	11,563	1.41	67,700	2.62
มากกว่า 5 ครั้ง	81,804	5.66	-	-	81,804	3.79	50,722	16.14	89	0.08	50,811	12.11	132,526	7.53	89	0.02	132,615	5.15
รวม	1,446,440	100.00	713,249	100.00	2,159,689	100.00	314,256	100.00	105,535	100.00	419,791	100.00	1,760,696	100.00	818,784	100.00	2,579,480	100.00
จำนวนครั้งเฉลี่ย/ปี	2.08	-	1.85	-	2.00	-	3.18	-	1.96	-	2.88	-	2.27	-	1.87	-	2.14	-

จำนวนผู้เยี่ยมชม จำนวนตามจำนวนผู้ร่วมเดินทาง ปี 2549

อำเภอหาดใหญ่ จังหวัดสงขลา

จำนวนผู้ร่วมเดินทาง	นักท่องเที่ยว						นักท่องเที่ยว						ผู้เยี่ยมชม					
	ไทย	ร้อยละ	ต่างประเทศ	ร้อยละ	รวม	ร้อยละ	ไทย	ร้อยละ	ต่างประเทศ	ร้อยละ	รวม	ร้อยละ	ไทย	ร้อยละ	ต่างประเทศ	ร้อยละ	รวม	ร้อยละ
คนเดียว	335,662	23.21	80,188	11.24	415,850	19.26	56,583	18.01	30,674	29.07	87,257	20.79	392,245	22.28	110,862	13.54	503,107	19.50
2 คน	593,540	41.03	219,758	30.81	813,298	37.66	99,391	31.63	15,663	14.84	115,054	27.41	692,931	39.36	235,421	28.75	928,352	35.99
3 คน	209,290	14.47	156,037	21.88	365,327	16.92	54,159	17.23	9,397	8.90	63,556	15.14	263,449	14.96	165,434	20.20	428,883	16.63
4 คน	137,600	9.51	123,247	17.28	260,847	12.08	48,471	15.42	5,763	5.46	54,234	12.92	186,071	10.57	129,010	15.76	315,081	12.21
5 คน	109,764	7.59	34,877	4.89	144,641	6.70	37,653	11.98	13,933	13.20	51,586	12.29	147,417	8.37	48,810	5.96	196,227	7.61
6 - 10 คน	51,927	3.59	35,755	5.01	87,682	4.06	16,010	5.09	7,853	7.44	23,863	5.68	67,937	3.86	43,608	5.33	111,545	4.32
มากกว่า 10 คน	8,657	0.60	63,387	8.89	72,044	3.32	1,989	0.64	22,252	21.09	24,241	5.77	10,646	0.60	85,639	10.46	96,285	3.74
รวม	1,446,440	100.00	713,249	100.00	2,159,689	100.00	314,256	100.00	105,535	100.00	419,791	100.00	1,760,696	100.00	818,784	100.00	2,579,480	100.00
จำนวนคน/กลุ่ม	2.59	-	3.61	-	2.93	-	3.02	-	4.44	-	3.37	-	2.67	-	3.72	-	3.00	-

จำนวนผู้เยี่ยมเยือน จำแนกตามความสัมพันธ์กับผู้ร่วมเดินทาง ปี 2549
อำเภอหาดใหญ่ จังหวัดสงขลา

ความสัมพันธ์ กับผู้ร่วมเดินทาง	นักท่องเที่ยว						นักท่องเที่ยว						ผู้เยี่ยมเยือน					
	ไทย	ร้อยละ	ต่างประเทศ	ร้อยละ	รวม	ร้อยละ	ไทย	ร้อยละ	ต่างประเทศ	ร้อยละ	รวม	ร้อยละ	ไทย	ร้อยละ	ต่างประเทศ	ร้อยละ	รวม	ร้อยละ
คนเดียว	335,662	23.21	80,188	11.24	415,850	19.26	56,583	18.01	30,674	29.07	87,257	20.79	392,245	22.28	110,862	13.54	503,107	19.50
เพื่อน	383,808	26.53	314,993	44.16	698,801	32.36	121,267	38.59	35,229	33.38	156,496	37.28	505,075	28.69	350,222	42.77	855,297	33.16
แฟน	208,084	14.39	220,886	30.97	428,970	19.86	39,332	12.52	17,972	17.03	57,304	13.65	247,416	14.05	238,858	29.17	486,274	18.85
ครอบครัว	266,452	18.42	80,835	11.33	347,287	16.08	63,299	20.14	11,684	11.07	74,983	17.86	329,751	18.73	92,519	11.30	422,270	16.37
ญาติ	191,661	13.25	14,064	1.97	205,725	9.53	32,318	10.28	3,320	3.15	35,638	8.49	223,979	12.72	17,384	2.12	241,363	9.36
กลุ่มที่ทำงาน	60,773	4.20	2,283	0.33	63,056	2.91	1,457	0.46	6,656	6.30	8,113	1.93	62,230	3.53	8,939	1.10	71,169	2.76
รวม	1,446,440	100.00	713,249	100.00	2,159,689	100.00	314,256	100.00	105,535	100.00	419,791	100.00	1,760,696	100.00	818,784	100.00	2,579,480	100.00

จำนวนผู้เยี่ยมชมออนไลน์ จำแนกตามวัตถุประสงค์หลักของการเดินทาง ปี 2549

อำเภอหาดใหญ่ จังหวัดสงขลา

วัตถุประสงค์หลัก ของการเดินทาง	นักท่องเที่ยว						นักท่องเที่ยว						ผู้เยี่ยมชม					
	ไทย	ร้อยละ	ต่างประเทศ	ร้อยละ	รวม	ร้อยละ	ไทย	ร้อยละ	ต่างประเทศ	ร้อยละ	รวม	ร้อยละ	ไทย	ร้อยละ	ต่างประเทศ	ร้อยละ	รวม	ร้อยละ
1. ท่องเที่ยว/พักผ่อน	791,523	54.72	638,751	89.56	1,430,274	66.23	222,312	70.74	96,852	91.77	319,164	76.03	1,013,835	57.58	735,603	89.84	1,749,438	67.82
2. ประชุม/อบรม/สัมมนา/ดูงาน	152,575	10.55	13,056	1.83	165,631	7.67	33,209	10.57	191	0.18	33,400	7.96	185,784	10.55	13,247	1.62	199,031	7.72
3. ติดต่อธุรกิจ	76,918	5.32	46,683	6.55	123,601	5.72	25,173	8.01	1,905	1.81	27,078	6.45	102,091	5.80	48,588	5.93	150,679	5.84
4. ปฏิบัติราชการ	105,213	7.27	2,773	0.39	107,986	5.00	13,598	4.33	94	0.09	13,692	3.26	118,811	6.75	2,867	0.35	121,678	4.72
5. เชิญญาติ/เพื่อน	303,025	20.95	7,461	1.05	310,486	14.38	13,292	4.23	6,207	5.88	19,499	4.64	316,317	17.97	13,668	1.67	329,985	12.79
6. ชมนิทรรศการ/แสดงสินค้า	13,567	0.94	-	-	13,567	0.63	3,647	1.16	286	0.27	3,933	0.94	17,214	0.98	286	0.03	17,500	0.68
7. ได้รับรางวัล	2,495	0.17	-	-	2,495	0.12	-	-	-	-	-	-	2,495	0.14	-	-	2,495	0.10
8. อื่น ๆ	1,124	0.08	4,525	0.62	5,649	0.25	3,025	0.96	-	-	3,025	0.72	4,149	0.23	4,525	0.56	8,674	0.33
รวมทั้งหมด	1,446,440	100.00	713,249	100.00	2,159,689	100.00	314,256	100.00	105,535	100.00	419,791	100.00	1,760,696	100.00	818,784	100.00	2,579,480	100.00

จำนวนผู้เยี่ยมเยือน จำแนกตามจำนวนจังหวัดที่รวมอยู่ในการเดินทางแต่ละครั้ง ปี 2549

อำเภอหาดใหญ่ จังหวัดสงขลา

จำนวนจังหวัดที่ รวมอยู่ในการเดินทาง	นักท่องเที่ยว						นักท่องเที่ยว						ผู้เยี่ยมเยือน					
	ไทย	ร้อยละ	ต่างประเทศ	ร้อยละ	รวม	ร้อยละ	ไทย	ร้อยละ	ต่างประเทศ	ร้อยละ	รวม	ร้อยละ	ไทย	ร้อยละ	ต่างประเทศ	ร้อยละ	รวม	ร้อยละ
1 จังหวัด	1,252,277	86.58	349,313	48.97	1,601,590	74.16	309,091	98.36	39,812	37.72	348,903	83.11	1,561,368	88.68	389,125	47.52	1,950,493	75.62
2 จังหวัด	108,151	7.48	205,189	28.77	313,340	14.51	3,183	1.01	46,615	44.17	49,798	11.86	111,334	6.32	251,804	30.75	363,138	14.08
3 จังหวัด	61,611	4.26	118,215	16.57	179,826	8.33	759	0.24	8,200	7.77	8,959	2.13	62,370	3.54	126,415	15.44	188,785	7.32
4 จังหวัด	18,274	1.26	40,532	5.69	58,806	2.72	-	-	10,731	10.17	10,731	2.56	18,274	1.04	51,263	6.26	69,537	2.70
5 จังหวัด	6,127	0.42	-	-	6,127	0.28	1,223	0.39	177	0.17	1,400	0.34	7,350	0.42	177	0.03	7,527	0.28
มากกว่า 5 จังหวัด	-	-	-	-	-	-	-	-	-	-	-	-	-	-	-	-	-	-
รวม	1,446,440	100.00	713,249	100.00	2,159,689	100.00	314,256	100.00	105,535	100.00	419,791	100.00	1,760,696	100.00	818,784	100.00	2,579,480	100.00
จำนวนจังหวัดเฉลี่ย/ครั้ง	1.21	-	1.79	-	1.40	-	1.03	-	1.91	-	1.25	-	1.18	-	1.81	-	1.38	-

จำนวนผู้เยี่ยมชม จำนวนตามกิจกรรมที่กระทำระหว่างท่องเที่ยวในจังหวัดนี้ ปี 2549
อำเภอหาดใหญ่ จังหวัดสงขลา

กิจกรรมที่ร่วมกระทำ ระหว่างอยู่ในจังหวัด	สัดส่วนของการเข้าร่วมกิจกรรม		
	ไทย	ต่างประเทศ	รวม
1. ท่องเที่ยวทั่วไป	76.72	94.87	82.48
2. ซื้อสินค้าและของที่ระลึก	63.06	4.74	44.55
3. กิจกรรมเชิงผจญภัย	2.96	24.36	9.75
4. กิจกรรมทางน้ำ	14.89	3.45	11.26
5. ท่องเที่ยวเชิงนิเวศ	8.03	6.01	7.39
6. กิจกรรมเชิงสุขภาพ	2.68	1.69	2.36
7. กิจกรรมด้านกีฬา	0.71	28.58	9.55
8. นันทนาการ/บันเทิง	48.33	8.74	35.76
9. กิจกรรมเชิงวัฒนธรรม	18.59	0.87	12.97
10. อื่น ๆ (เกษตร ปฏิบัติธรรม)	26.33	5.09	19.59

จำนวนผู้เยี่ยมชม จำนวนตามสถานที่ท่องเที่ยว ปี 2549
อำเภอหาดใหญ่ จังหวัดสงขลา

สถานที่ท่องเที่ยว	สัดส่วนการเข้าแหล่งท่องเที่ยวหลัก		
	ไทย	ต่างประเทศ	รวม
ศาลเจ้าแม่กวนกิม	14.52	15.41	14.80
พิพิธภัณฑ์สถานแห่งชาติ	5.53	6.36	5.79
แหลมสมิลา-สงขลา	22.94	12.48	19.62
อุทยานแห่งชาติโตนงาช้าง	2.32	2.28	2.30
อุทยานนกน้ำคูขุด	5.00	5.03	5.01
เขาดังกวน	2.39	1.67	2.16
เกาะข่อย -ทะเลสาบสงขลา	11.26	9.54	10.71
ตลาดกิมหยง/สันติสุข	20.95	19.62	20.53
ตลาดชายแดน	11.48	12.40	11.77
สวนสาธารณะ/สวนสุขภาพ	2.11	2.30	2.17

ข้อมูลสถานพักแรมในทาดใหญ่

มกราคม - ธันวาคม

	2549	2548	อัตราการเปลี่ยนแปลง
จำนวนโรงแรม(แห่ง)	113	112	+ 0.89
กลุ่ม 3	4	3	+ 33.33
กลุ่ม 4	30	30	-
กลุ่ม 5	79	79	-
จำนวนห้องพัก(ห้อง)	10,186	9,929	+ 2.59
กลุ่ม 3	1,146	1,146	+ 0.00
กลุ่ม 4	4,485	4,228	+ 6.08
กลุ่ม 5	4,555	4,555	+ 0.00
อัตราการเข้าพักเฉลี่ย(%)	47.17	43.96	+ 3.21
กลุ่ม 3	51.13	47.30	+ 3.83
กลุ่ม 4	46.31	39.43	+ 6.88
กลุ่ม 5	47.02	47.32	- 0.30
จำนวนนักท่องเที่ยวที่พักโรงแรม(คน)	1,668,431	1,494,050	+ 11.67
กลุ่ม 3	178,456	171,018	+ 4.35
กลุ่ม 4	810,969	684,851	+ 18.42
กลุ่ม 5	679,006	638,181	+ 6.40
ระยะพำนักเฉลี่ย(วัน)	1.99	1.96	+ 0.03
กลุ่ม 3	1.93	1.86	+ 0.07
กลุ่ม 4	1.82	1.77	+ 0.05
กลุ่ม 5	2.21	2.19	+ 0.02
จำนวนคนต่อห้อง	1.87	1.90	- 0.03
กลุ่ม 3	1.63	1.66	- 0.03
กลุ่ม 4	1.88	1.92	- 0.04
กลุ่ม 5	1.91	1.93	- 0.02

**Occupancy Rate of Accommodation Establishments
in Hat Yai 2006**

Month	Hotel					Grand Total
	Group 1	Group 2	Group 3	Group 4	Group 5	
January	-	-	43.29	39.30	39.12	39.68
February	-	-	52.91	49.61	57.13	53.44
March	-	-	51.88	50.30	53.03	51.73
April	-	-	56.49	52.19	54.74	53.86
May	-	-	55.61	50.44	49.17	50.45
June	-	-	61.69	50.46	37.80	45.95
Total(Jan.-Jun.)	-	-	53.65	48.72	48.50	49.19
July	-	-	52.58	50.21	53.98	52.16
August	-	-	60.20	53.07	47.29	51.29
September	-	-	43.20	43.36	45.56	44.33
October	-	-	40.62	32.59	41.32	37.40
November	-	-	37.90	39.44	37.35	38.33
December	-	-	57.13	44.71	47.69	47.44
Total(Jul.-Dec.)	-	-	48.61	43.90	45.53	40.72
Grand Total	-	-	51.13	46.31	47.02	47.17

Guest Arrivals at Accommodation Establishments Hat Yai

Nationality	January-December		
	2006	2005	Δ(%)
Thai	986,527	920,314	+ 7.19
Malaysia	493,552	404,624	+ 21.98
Singapore	108,067	91,429	+ 18.20
China	2,740	1,612	+ 69.98
Hong Kong	130	190	- 31.58
Japan	8,132	5,132	+ 58.46
Korea	1,629	1,332	+ 22.30
Taiwan	399	217	+ 83.87
Austria	643	608	+ 5.76
Belgium	310	397	- 21.91
Denmark	1,027	746	+ 37.67
France	2,653	2,418	+ 9.72
Germany	3,919	3,331	+ 17.65
Italy	1,977	1,613	+ 22.57
Netherlands	1,057	1,270	- 16.77
Sweden	1,616	1,559	+ 3.66
Switzerland	1,294	1,112	+ 16.37
U.K.	8,702	8,946	- 2.73
U.S.A.	4,885	4,433	+ 10.20
Canada	1,933	2,049	- 5.66
Middle East	323	551	- 41.38
Australia	2,351	2,260	+ 4.03
New Zealand	568	532	+ 6.77
India	1,797	1,192	+ 50.76
Russia	120	44	+ 172.73
East Europe	626	266	+ 135.34
Indonesia	13,164	9,914	+ 32.78
Philippines	1,150	1,050	+ 9.52
Finland	328	244	+ 34.43
Norway	452	243	+ 86.01
Spain	435	162	+ 168.52
Africa	192	51	+ 276.47
Myanmar	265	110	+ 140.91
Israel	121	54	+ 124.07
Loas	441	69	+ 539.13
Vietnam	426	103	+ 313.59
Others	14,480	23,873	- 39.35
Total	1,668,431	1,494,050	+ 11.67
Thai	986,527	920,314	+ 7.19
Foreigners	681,904	573,736	+ 18.85

Guest Arrivals at Accommodation Establishments in Hat Yai 2006

TOTAL															
Nationality	Total	Jan.	Feb.	Mar.	Apr.	May	Jun.	Jan.-Jun.	Jul.	Aug.	Sep.	Oct.	Nov.	Dec.	Jul.-Dec.
Thai	986,527	66,313	70,094	84,014	120,321	99,871	64,634	505,247	80,680	71,473	76,982	62,841	81,129	108,175	481,280
Malaysia	493,552	33,225	44,816	41,108	50,666	46,252	43,690	259,757	37,525	40,918	32,189	35,227	41,668	46,268	233,795
Singapore	108,067	7,069	11,997	11,383	8,384	13,099	9,249	61,181	6,774	9,580	6,253	7,449	8,364	8,466	46,886
China	2,740	177	129	260	267	209	199	1,241	165	295	109	495	238	197	1,499
Hong Kong	130	7	-	9	23	7	10	56	9	12	10	6	5	32	74
Japan	8,132	659	380	680	1,220	1,203	598	4,740	481	1,049	599	483	384	396	3,392
Korea	1,629	207	153	147	174	116	243	1,040	126	131	110	82	80	60	589
Taiwan	399	29	23	29	11	27	20	139	52	23	9	58	104	14	260
Austria	643	104	68	114	28	37	31	382	42	72	66	13	59	9	261
Belgium	310	34	31	11	36	11	44	167	15	43	32	16	15	22	143
Denmark	1,027	25	63	47	54	12	72	273	148	237	25	162	159	23	754
France	2,653	301	172	335	255	153	227	1,443	132	210	86	354	289	139	1,210
Germany	3,919	366	250	598	314	329	255	2,112	187	390	308	297	350	275	1,807
Italy	1,977	218	102	163	167	129	45	824	101	120	27	65	174	666	1,153
Netherlands	1,057	182	75	115	143	65	63	643	110	80	59	30	51	84	414
Sweden	1,616	198	142	268	147	121	168	1,044	81	52	34	106	162	137	572
Switzerland	1,294	83	70	169	110	100	100	632	95	125	57	183	113	89	662
U.K.	8,702	700	538	1,047	1,064	746	1,004	5,099	733	693	326	666	706	479	3,603
U.S.A.	4,885	437	314	360	563	521	676	2,871	278	368	390	341	312	325	2,014
Canada	1,933	222	152	265	176	147	180	1,142	162	142	72	153	130	132	791
Middle East	323	46	24	30	47	15	6	168	8	28	17	28	54	20	155
Australia	2,351	197	188	174	197	146	171	1,073	173	241	208	227	286	143	1,278
New Zealand	568	46	37	71	43	38	44	279	72	89	31	54	30	13	289
India	1,797	74	71	136	160	243	242	926	190	169	54	216	156	86	871
Russia	120	11	13	9	25	2	5	65	1	13	2	5	19	15	55
East Europe	626	59	3	4	77	13	33	189	48	44	21	113	147	64	437
Indonesia	13,164	1,268	812	944	1,584	1,028	1,301	6,937	1,147	1,274	934	1,659	561	652	6,227
Philippines	1,150	52	69	109	224	128	31	613	57	71	45	117	166	81	537
Finland	328	81	21	29	39	6	-	176	13	18	11	39	55	16	152
Norway	452	57	5	44	72	65	28	271	37	29	11	26	62	16	181
Spain	435	33	33	13	52	34	39	204	14	69	20	38	55	35	231
Africa	192	12	17	75	14	1	-	119	16	9	5	6	23	14	73
Myanmar	265	4	9	29	26	11	6	85	5	23	12	35	55	50	180
Israel	121	19	-	4	10	4	15	52	2	32	1	4	24	6	69
Laos	441	10	9	12	38	29	9	107	14	180	21	89	25	5	334
Vietnam	426	11	3	34	64	61	45	218	38	10	75	37	33	15	208
Others	14,480	96	300	1,330	792	2,517	1,756	6,791	1,250	4,244	417	168	1,420	190	7,689
Total	1,668,431	112,632	131,183	144,169	187,587	167,496	125,239	868,306	130,981	132,556	119,628	111,888	137,663	167,409	800,125

Guest Arrivals at Accommodation Establishments in Hat Yai 2006

Hotel Group 3

Nationality	Total	Jan.	Feb.	Mar.	Apr.	May	Jun.	Jan.-Jun.	Jul.	Aug.	Sep.	Oct.	Nov.	Dec.	Jul.-Dec.
Thai	76,594	5,453	2,467	6,088	4,554	8,287	5,643	32,492	6,726	8,380	7,720	4,713	5,935	10,628	44,102
Malaysia	71,898	6,646	4,830	6,162	5,023	7,595	6,196	36,452	6,830	9,109	4,628	3,256	4,231	7,192	35,246
Singapore	15,372	1,462	872	1,451	1,000	1,929	1,442	8,156	1,404	1,294	1,185	686	1,671	976	7,216
China	618	60	21	77	38	48	4	248	85	103	25	39	76	42	370
Hong Kong	38	3	-	5	8	7	-	23	1	4	1	1	5	3	15
Japan	2,400	365	139	271	164	206	207	1,352	170	257	235	83	198	105	1,048
Korea	575	108	50	54	50	16	35	313	40	59	35	47	48	33	262
Taiwan	229	27	11	16	6	1	10	71	26	15	2	11	100	4	158
Austria	182	23	14	25	13	13	7	95	18	31	6	11	17	4	87
Belgium	39	5	4	3	3	2	-	17	7	11	1	1	-	2	22
Denmark	66	5	6	4	5	2	-	22	10	11	1	2	17	3	44
France	240	32	13	32	16	18	-	111	11	32	15	21	33	17	129
Germany	569	75	44	91	47	65	31	353	23	33	15	21	59	65	216
Italy	297	52	4	41	25	29	6	157	34	44	10	6	41	5	140
Netherlands	210	33	15	6	8	20	1	83	23	35	38	10	16	5	127
Sweden	138	45	22	9	7	4	5	92	6	9	1	7	6	17	46
Switzerland	155	22	4	18	6	10	14	74	10	7	21	3	12	28	81
U.K.	1,022	126	52	85	63	97	40	463	83	50	42	122	166	96	559
U.S.A.	1,175	169	65	94	83	130	96	637	58	91	116	89	81	103	538
Canada	239	75	10	15	11	17	26	154	21	3	7	10	39	5	85
Middle East	48	0	7	3	1	6	1	18	3	17	2	3	2	3	30
Australia	742	51	38	63	42	33	27	254	45	95	120	50	123	55	488
New Zealand	61	2	11	1	2	2	1	19	16	3	1	10	9	3	42
India	155	3	3	10	18	12	6	52	28	12	35	13	7	8	103
Russia	13	-	1	2	-	2	-	5	1	2	-	-	5	-	8
East Europe	16	8	-	1	1	1	-	11	1	1	1	-	2	-	5
Indonesia	4,120	429	219	306	282	342	373	1,951	508	433	296	527	307	98	2,169
Philippines	114	5	2	31	16	17	2	73	6	23	2	8	2	-	41
Finland	29	10	1	9	3	2	-	25	1	2	-	-	-	1	4
Norway	156	6	2	17	6	48	4	83	18	2	2	1	44	6	73
Spain	12	-	2	1	1	1	-	5	1	1	1	3	-	1	7
Africa	67	8	17	10	6	1	-	42	1	4	5	1	5	9	25
Myanmar	50	-	-	25	13	7	1	46	1	1	1	-	-	1	4
Israel	54	8	-	-	-	-	-	8	2	21	1	4	17	1	46
Laos	30	-	-	-	-	-	-	-	6	-	21	-	3	-	30
Vietnam	89	-	-	2	1	11	-	14	-	-	75	-	-	-	75
Others	844	5	24	148	98	293	108	676	63	4	18	22	41	20	168
Total	178,456	15,321	8,970	15,176	11,620	19,274	14,286	84,647	16,287	20,199	14,685	9,781	13,318	19,539	93,809

Guest Arrivals at Accommodation Establishments in Hat Yai 2006

Hotel Group 4

Nationality	Total	Jan.	Feb.	Mar.	Apr.	May	Jun.	Jan.-Jun.	Jul.	Aug.	Sep.	Oct.	Nov.	Dec.	Jul.-Dec.
Thai	383,508	22,761	32,812	27,022	34,098	38,821	28,388	183,902	30,232	21,141	36,959	29,431	36,903	44,940	199,606
Malaysia	325,882	20,487	34,892	28,535	29,796	33,884	27,633	175,227	23,732	24,432	18,969	22,118	31,780	29,624	150,655
Singapore	72,987	4,753	9,475	7,796	4,620	9,019	6,568	42,231	4,518	6,565	4,405	4,471	5,627	5,170	30,756
China	1,436	88	97	151	153	85	119	693	44	122	62	328	86	101	743
Hong Kong	83	4	-	-	10	-	10	24	8	3	9	-	-	19	39
Japan	3,127	50	25	109	731	835	154	1,904	188	538	267	119	41	70	1,223
Korea	617	52	72	48	63	82	189	506	14	13	53	15	4	12	111
Taiwan	124	2	9	13	5	17	5	51	22	3	7	32	4	5	73
Austria	151	26	6	48	-	6	15	101	-	3	38	2	7	-	50
Belgium	78	-	16	-	3	-	25	44	-	10	9	-	15	-	34
Denmark	120	2	9	19	3	6	15	54	3	32	20	7	4	-	66
France	368	15	3	48	10	23	99	198	33	32	4	87	-	14	170
Germany	284	11	13	21	23	48	15	131	5	28	84	10	7	19	153
Italy	277	13	50	29	45	51	15	203	19	-	2	5	15	33	74
Netherlands	59	4	6	16	3	-	10	39	11	2	2	-	-	5	20
Sweden	163	19	9	40	23	14	30	135	11	-	11	-	4	2	28
Switzerland	167	6	9	29	23	-	10	77	25	5	2	52	4	2	90
U.K.	1,755	69	91	265	208	173	318	1,124	145	17	64	229	131	45	631
U.S.A.	1,848	75	113	80	150	144	428	990	136	142	203	70	37	70	658
Canada	258	13	9	27	18	45	45	157	22	53	2	-	15	9	101
Middle East	80	2	3	19	-	-	-	24	5	-	4	-	45	2	56
Australia	361	15	53	34	58	28	40	228	25	43	13	-	52	-	133
New Zealand	35	-	-	5	-	-	10	15	16	-	4	-	-	-	20
India	565	2	6	53	35	74	189	359	35	33	15	119	4	-	206
Russia	23	7	6	3	-	-	5	21	-	-	2	-	-	-	2
East Europe	27	-	-	3	-	3	-	6	3	-	13	-	-	5	21
Indonesia	6,712	734	550	371	824	592	681	3,752	611	490	612	649	206	392	2,960
Philippines	266	22	50	13	40	48	5	178	27	10	13	5	26	7	88
Finland	9	2	3	-	-	-	-	5	-	-	4	-	-	-	4
Norway	44	7	-	3	5	8	-	23	3	-	9	-	4	5	21
Spain	69	-	22	8	-	6	20	56	5	3	-	-	-	5	13
Africa	10	-	-	-	3	-	-	3	3	-	-	-	4	-	7
Myanmar	21	-	6	-	3	-	5	14	-	-	-	-	7	-	7
Israel	10	-	-	-	-	-	10	10	-	-	-	-	-	-	-
Laos	56	6	9	-	8	11	-	34	-	2	-	-	15	5	22
Vietnam	205	7	3	8	38	28	40	124	38	5	-	7	26	5	81
Others	9,404	4	25	1,065	639	2,157	1,482	5,372	1,036	1,300	340	67	1,144	145	4,032
Total	810,969	49,258	78,452	65,881	71,638	86,208	66,578	418,015	60,975	55,027	62,201	57,823	76,217	80,711	392,954

Guest Arrivals at Accommodation Establishments in Hat Yai 2006

Hotel Group 5

Nationality	Total	Jan.	Feb.	Mar.	Apr.	May	Jun.	Jan.-Jun.	Jul.	Aug.	Sep.	Oct.	Nov.	Dec.	Jul.-Dec.
Thai	526,425	38,099	34,815	50,904	81,669	52,763	30,603	288,853	43,722	41,952	32,303	28,697	38,291	52,607	237,572
Malaysia	95,972	6,092	5,094	6,411	15,847	4,773	9,861	48,078	6,963	7,377	8,592	9,853	5,657	9,452	47,894
Singapore	19,708	854	1,650	2,136	2,764	2,151	1,239	10,794	852	1,721	663	2,292	1,066	2,320	8,914
China	686	29	11	32	76	76	76	300	36	70	22	128	76	54	386
Hong Kong	29	-	-	4	5	-	-	9	-	5	-	5	-	10	20
Japan	2,605	244	216	300	325	162	237	1,484	123	254	97	281	145	221	1,121
Korea	437	47	31	45	61	18	19	221	72	59	22	20	28	15	216
Taiwan	46	-	3	-	-	9	5	17	4	5	-	15	-	5	29
Austria	310	55	48	41	15	18	9	186	24	38	22	-	35	5	124
Belgium	193	29	11	8	30	9	19	106	8	22	22	15	-	20	87
Denmark	841	18	48	24	46	4	57	197	135	194	4	153	138	20	644
France	2,045	254	156	255	229	112	128	1,134	88	146	67	246	256	108	911
Germany	3,066	280	193	486	244	216	209	1,628	159	329	209	266	284	191	1,438
Italy	1,403	153	48	93	97	49	24	464	48	76	15	54	118	628	939
Netherlands	788	145	54	93	132	45	52	521	76	43	19	20	35	74	267
Sweden	1,315	134	111	219	117	103	133	817	64	43	22	99	152	118	498
Switzerland	972	55	57	122	81	90	76	481	60	113	34	128	97	59	491
U.K.	5,925	505	395	697	793	476	646	3,512	505	626	220	315	409	338	2,413
U.S.A.	2,062	193	136	186	330	247	152	1,244	84	135	71	182	194	152	818
Canada	1,436	134	133	223	147	85	109	831	119	86	63	143	76	118	605
Middle East	195	44	14	8	46	9	5	126	-	11	11	25	7	15	69
Australia	1,248	131	97	77	97	85	104	591	103	103	75	177	111	88	657
New Zealand	472	44	26	65	41	36	33	245	40	86	26	44	21	10	227
India	1,077	69	62	73	107	157	47	515	127	124	4	84	145	78	562
Russia	84	4	6	4	25	-	-	39	-	11	-	5	14	15	45
East Europe	583	51	3	-	76	9	33	172	44	43	7	113	145	59	411
Indonesia	2,332	105	43	267	478	94	247	1,234	28	351	26	483	48	162	1,098
Philippines	770	25	17	65	168	63	24	362	24	38	30	104	138	74	408
Finland	290	69	17	20	36	4	-	146	12	16	7	39	55	15	144
Norway	252	44	3	24	61	9	24	165	16	27	-	25	14	5	87
Spain	354	33	9	4	51	27	19	143	8	65	19	35	55	29	211
Africa	115	4	-	65	5	-	-	74	12	5	-	5	14	5	41
Myanmar	194	4	3	4	10	4	-	25	4	22	11	35	48	49	169
Israel	57	11	-	4	10	4	5	34	-	11	-	-	7	5	23
Laos	355	4	-	12	30	18	9	73	8	178	-	89	7	-	282
Vietnam	132	4	-	24	25	22	5	80	-	5	-	30	7	10	52
Others	4,232	87	251	117	55	67	166	743	151	2,940	59	79	235	25	3,489
Total	679,006	48,053	43,761	63,112	104,329	62,014	44,375	365,644	53,719	57,330	42,742	44,284	48,128	67,159	313,362

สถิติท่องเที่ยวภายในประเทศปี ๒๕๔๘
ภาคใต้
จังหวัดสตูล

สถานการณ์ท่องเที่ยวในจังหวัดสตูล

สถานการณ์ท่องเที่ยวของจังหวัดสตูลในปี 2549 มีการเติบโตเพิ่มขึ้นร้อยละ 13.25 โดยตลาดหลักยังคงเป็นคนไทย ที่มีการเติบโตเพิ่มขึ้นร้อยละ 14.57 ทั้งนี้ส่วนหนึ่งมาจากการส่งเสริมโครงการเชื่อมโยงการท่องเที่ยวข้ามจังหวัด (สงขลา-สตูล) โดยได้รับผลบวกจากนักท่องเที่ยวที่เดินทางเข้ามาเที่ยวหาดใหญ่ และเดินทางต่อมายังสตูล รวมทั้งการส่งเสริมสินค้าเชื่อมโยงแหล่งท่องเที่ยวตามหมู่บ้านต่างๆ ทำให้บรรยากาศการท่องเที่ยวของคนไทยยังอยู่ในทิศทางที่สดใส สำหรับลักษณะการเดินทาง พบว่า ส่วนใหญ่เป็นการเดินทางจากภายในภูมิภาคเดียวกันมากที่สุด รองลงมาคือ กรุงเทพฯ โดยนิยมเดินทางในลักษณะกลุ่มเพื่อนและครอบครัว เพื่อการท่องเที่ยว/พักผ่อน และเยี่ยมญาติ ซึ่งแหล่งท่องเที่ยวยอดนิยม ได้แก่ อุทยานแห่งชาติตะรุเตาและเกาะราวี หาดปากบารา ขณะที่ชาวต่างชาติมีการเดินทางท่องเที่ยวลดลงอยู่ที่ร้อยละ 0.61 โดยมีผลพวงมาจากปัจจัยภายในทางด้านคมนาคมที่ไม่สะดวกในการเดินทางเข้าถึงแหล่งท่องเที่ยว และขาดสิ่งอำนวยความสะดวกด้านที่พัก นอกจากนี้ ปัจจัยภายนอกจากเหตุระเบิดในหาดใหญ่ ได้ส่งผลกระทบต่อโดยตรงต่อสตูล ทำให้นักท่องเที่ยวชาวต่างชาติ โดยเฉพาะที่เดินทางเข้ามาทางด่านชายแดน ท่าเทียบเรือตำมะลัง สะดวกการเดินทางเพื่อรอตุลาการคดี สำหรับกลุ่มชาวต่างชาติที่ยังคงเป็นตลาดหลักของพื้นที่นี้ คือ กลุ่มนักท่องเที่ยวมาเลเซียที่บางกลุ่มเดินทางโดยสารมาที่บริษัทเดินเรือระหว่างไทย-มาเลเซีย และบางกลุ่มเดินทางมาจากหาดใหญ่ ขณะเดียวกันกลุ่มตลาดยุโรปที่เดินทางเข้ามาท่องเที่ยวส่วนใหญ่มาจาก สหราชอาณาจักร เยอรมนี ลักษณะการเดินทางโดยรวมของชาวต่างชาติ ส่วนใหญ่จะเป็นกลุ่มตลาดคู่รัก เพื่อน และกลุ่มครอบครัว ที่ต้องการมาแสวงหาแหล่งท่องเที่ยวที่สงบใกล้ธรรมชาติ โดยแหล่งท่องเที่ยวยอดนิยมคือ อุทยานแห่งชาติตะรุเตา, อุทยานแห่งชาติทะเลบัน และหมู่บ้านเกาะเตตรา

ในการเดินทางท่องเที่ยวแต่ละครั้งนักท่องเที่ยวมีระยะเวลาพำนักเฉลี่ย 2.18 วัน และจากจำนวนนักท่องเที่ยว คืนพักและการใช้จ่ายแต่ละวันประมาณ 1,447.34 บาท เมื่อนำมาคำนวณหารายได้ที่เกิดจากนักท่องเที่ยวเท่ากับ 1,522.12 ล้านบาท ในส่วนนักท่องเที่ยวมีค่าใช้จ่ายเฉลี่ยต่อคนต่อวันประมาณ 819.54 บาท ก่อให้เกิดรายได้หมุนเวียนคิดเป็นเม็ดเงิน 145.08 ล้านบาท เมื่อรวมรายได้ทั้งหมดที่เกิดจากการท่องเที่ยวภายในจังหวัดสตูลจะเท่ากับ 1,667.20 ล้านบาท โดยผู้เยี่ยมเยือนจะมีค่าใช้จ่ายระหว่างอยู่ในสตูลประมาณ 1,356.89 บาท เพิ่มขึ้นจากปีที่ผ่านมา โดยเป็นการเพิ่มขึ้นในหมวดค่าใช้จ่ายด้านอาหารและที่พัก

สำหรับสถานการณ์ด้านการพักผ่อน พบว่า ผลกระทบจากเหตุการณ์ระเบิดในหาดใหญ่ ได้ส่งผลต่อจิตวิทยาของนักลงทุน ทำให้สถานประกอบการที่พักผ่อนไม่มีการขยายจำนวนห้องพัก ซึ่งในปีนี้ห้องพักมีจำนวนเท่าเดิมคือ 1,346 ห้อง ขณะที่อัตราการเข้าพักเฉลี่ยทั้งปีเพิ่มขึ้นอยู่ที่ร้อยละ 45.21 โดยนักท่องเที่ยวที่พักผ่อนส่วนใหญ่จะมีวันพักเฉลี่ยในโรงแรม 1.31 วัน

Internal Tourism in Satun

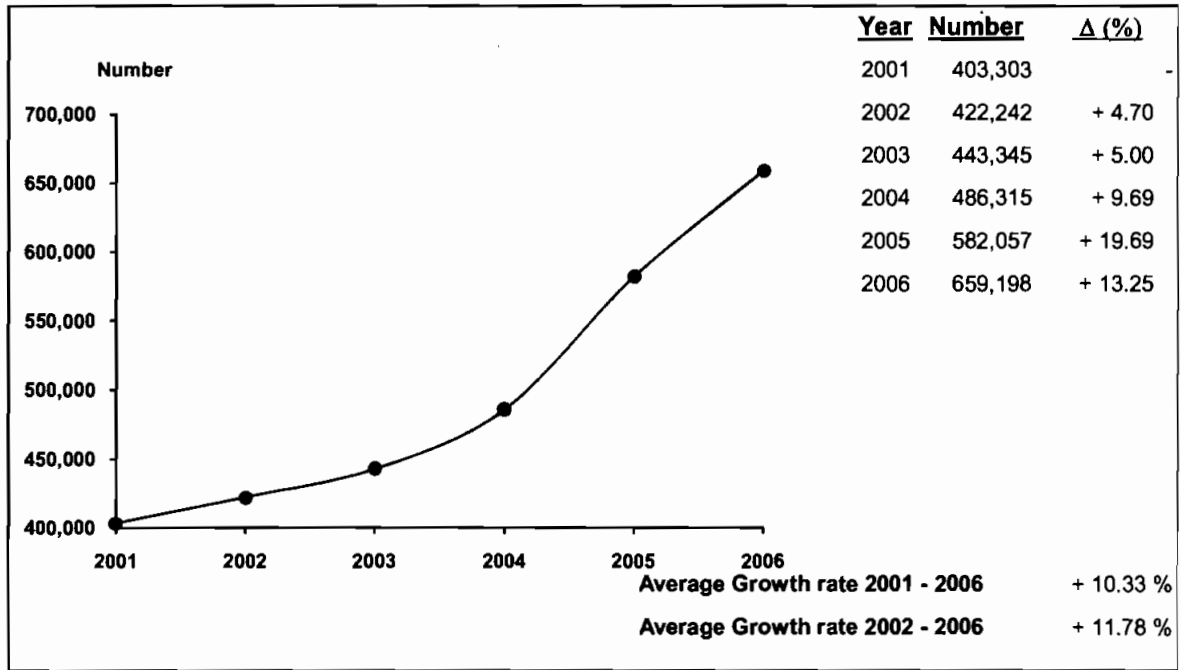

2006	2005	% Δ
------	------	-----



2006	2005	% Δ
------	------	-----

Visitors

	2006	2005	% Δ
Thai	609,112	531,666	+ 14.57
Foreigners	50,086	50,391	- 0.61

Sex

	2006	2005	% Δ
Male	344,274	278,494	+ 23.62
Female	314,924	303,563	+ 3.74

Age

	2006	2005	% Δ
Under 25	86,691	161,446	- 46.30
25 - 34	234,244	215,352	+ 8.77
35 - 44	214,681	127,080	+ 68.93
45 - 54	92,125	49,398	+ 86.50
55 and over	31,457	28,781	+ 9.30

Travel Arrangement

	2006	2005	% Δ
Group Tour	61,325	55,245	+ 11.01
Non Group Tour	597,873	526,812	+ 13.49

Mode of transport

	2006	2005	% Δ
Plane	-	-	-
Train	-	-	-
Bus	250,072	203,788	+ 22.71
Automobile	409,126	378,269	+ 8.16
Others	-	-	-

Region of Residence

1. Thai

	2006	2005	% Δ
- Bangkok	112,026	87,478	+ 28.06
- Central Region	24,359	34,168	- 28.71
- Eastern Region	1,313	33,955	- 96.13
- Western Region	819	35,478	- 97.69
- Northern Region	13,433	39,921	- 66.35
- Southern Region	438,103	248,535	+ 76.27
- Northeastern Region	19,059	52,131	- 63.44

2. Foreigners

	2006	2005	% Δ
- The Americas	1,974	1,675	+ 17.85
- Europe	22,864	11,408	+ 100.42
- Oceania	1,043	1,031	+ 1.16
- ASIA	24,144	17,079	+ 41.37
- Middle East	61	94	- 35.11
- Africa	-	19,104	-

Purpose of Visit

	2006	2005	% Δ
Holiday	611,842	448,741	+ 36.35
Business	12,848	45,577	- 71.81
Official Visit	10,967	43,660	- 74.88
Convention	21,985	19,259	+ 14.15
Others	1,556	24,820	- 93.73

Internal Tourism in Satun 2005 - 2006

Type of Data	2005	Δ (%)	2006	Δ (%)
Visitor	582,057	+ 19.69	659,198	+ 13.25
Thai	531,666	+ 23.32	609,112	+ 14.57
Foreigners	50,391	- 8.67	50,086	- 0.61
Tourist	413,612	+ 23.86	482,171	+ 16.58
Thai	375,749	+ 28.41	441,444	+ 17.48
Foreigners	37,863	- 8.38	40,727	+ 7.56
Excursionist	168,445	+ 10.55	177,027	+ 5.09
Thai	155,917	+ 12.56	167,668	+ 7.54
Foreigners	12,528	- 9.55	9,359	- 25.30
Average Length of Stay (Day)	2.25	-	2.18	-
Thai	2.24	-	2.15	-
Foreigners	2.34	-	2.48	-
Average Expenditure (Baht/Person/Day)				
Visitor	1,293.18	- 2.55	1,356.89	+ 4.93
Thai	1,259.39	- 2.25	1,322.23	+ 4.99
Foreigners	1,626.76	- 0.12	1,708.85	+ 5.05
Tourist	1,373.17	- 10.39	1,447.34	+ 5.40
Thai	1,333.94	- 9.32	1,411.14	+ 5.79
Foreigners	1,751.15	- 10.97	1,788.59	+ 2.14
Excursionist	848.70	- 3.23	819.54	- 3.44
Thai	856.86	- 5.08	817.86	- 4.55
Foreigners	747.12	+ 20.61	849.44	+ 13.70
Revenue (Million Baht)				
Visitor	1,420.86	+ 45.18	1,667.20	+ 17.34
Thai	1,256.35	+ 51.63	1,478.89	+ 17.71
Foreigners	164.51	+ 9.59	188.31	+ 14.47
ACCOMMODATION ESTABLISHMENTS				
Establishments	61	+ 79.41	61	0
Rooms	1,346	+ 58.17	1,346	0
Occupancy Rate (%)	39.81	- 0.85	45.21	+ 5.40
Average Length of Stay (Day)	1.32	0	1.31	- 0.01
Number of Guest Arrivals	226,226	+ 85.26	256,334	+ 13.31
Thai	200,688	+ 99.10	235,077	+ 17.14
Foreigners	25,538	+ 19.81	21,257	- 16.76

สรุปข้อมูลผู้เยี่ยมเยือน ปี 2549

จังหวัดสตูล

รายการข้อมูล	ไทย	ต่างประเทศ	รวม
จำนวนผู้เยี่ยมเยือน	609,112	50,086	659,198
นักท่องเที่ยว	441,444	40,727	482,171
นักท่องเที่ยว	167,668	9,359	177,027
จำนวนผู้เยี่ยมเยือนจำแนกตามพาหนะการเดินทาง	609,112	50,086	659,198
ประเภท			
เครื่องบิน	-	-	-
รถไฟ	-	-	-
รถโดยสารประจำทาง	221,029	29,043	250,072
รถส่วนตัว	388,083	21,043	409,126
อื่น ๆ	-	-	-
จำนวนนักท่องเที่ยวจำแนกตามประเภทที่พัก	441,444	40,727	482,171
โรงแรม	235,077	21,257	256,334
เกสต์เฮาส์	-	-	-
บังกะโล/รีสอร์ท	-	-	-
บ้านญาติ/เพื่อน	146,726	8,688	155,414
ที่พักในอุทยานฯ	26,765	4,856	31,621
บ้านรับรองฯ	2,402	-	2,402
อื่น ๆ (อพาร์เมนท์ วัด เป็นต้น)	30,474	5,926	36,400
ระยะเวลาพำนักเฉลี่ยของนักท่องเที่ยว(วัน)	2.15	2.48	2.18
ค่าใช้จ่ายเฉลี่ย/คน/วัน(บาท)	1,322.23	1,708.85	1,356.89
นักท่องเที่ยว	1,411.14	1,788.59	1,447.34
นักท่องเที่ยว	817.86	849.44	819.54
รายได้(ล้านบาท)	1,478.89	188.31	1,667.20
นักท่องเที่ยว	1,341.76	180.36	1,522.12
นักท่องเที่ยว	137.13	7.95	145.08
จำนวนครั้งเฉลี่ยของการเดินทางในรอบปี(ครั้ง)	1.56	2.02	1.59
นักท่องเที่ยว	1.53	2.06	1.57
นักท่องเที่ยว	1.64	1.86	1.65

หมายเหตุ : ปี 2549 ค่าใช้จ่ายเฉลี่ยรายหมวดเป็นข้อมูลจากการสำรวจนักท่องเที่ยว ณ จุดเดินทางออกของจังหวัดนี้ โดยไม่นับรวมค่าพาหนะเดินทางระหว่างจังหวัด

และค่าใช้จ่ายบางหมวดที่มีการปรับค่าอื่น ๆ ประกอบเช่นค่าที่พัก ปรับตามอัตราแลกเปลี่ยน ค่าอาหาร/เครื่องดื่มปรับตามค่าดัชนีผู้บริโภค ค่าบริการเดินทาง/ ค่าพาหนะการเดินทางปรับตามอัตราแลกเปลี่ยนแปลงค่าบริการนำเที่ยว ราคาน้ำมัน เป็นต้น

สรุปข้อมูลผู้เยี่ยมเยือน ปี 2549

จัดการเดินทางมาเอง

จังหวัดสตูล

รายการข้อมูล		ไทย	ต่างประเทศ	รวม
จำนวนผู้เยี่ยมเยือน		554,810	43,063	597,873
นักท่องเที่ยวนักทัศนาจร		390,176	37,389	427,565
นักทัศนาจร		164,634	5,674	170,308
จำนวนผู้เยี่ยมเยือนจำแนกตามพาหนะการเดินทาง		554,810	43,063	597,873
ประเภท การเดินทาง	เครื่องบิน	-	-	-
	รถไฟ	-	-	-
	รถโดยสารประจำทาง	221,029	29,043	250,072
	รถส่วนตัว	333,781	14,020	347,801
	อื่นๆ	-	-	-
จำนวนนักท่องเที่ยวจำแนกตามประเภทที่พัก		390,176	37,389	427,565
โรงแรม		194,934	19,165	214,099
เกสต์เฮาส์		-	-	-
บังกะโล/รีสอร์ต		-	-	-
บ้านญาติ/เพื่อน		141,581	8,688	150,269
ที่พักในอุทยานฯ		24,513	3,610	28,123
บ้านรับรองฯ		2,402	-	2,402
อื่นๆ(อพาร์เมนท์ วัด เป็นต้น)		26,746	5,926	32,672
ระยะเวลาพำนักเฉลี่ยของนักท่องเที่ยว(วัน)		2.23	2.55	2.26
ค่าใช้จ่ายเฉลี่ย/คน/วัน(บาท)		1,298.24	1,698.45	1,333.73
นักท่องเที่ยวนักทัศนาจร		1,390.34	1,750.08	1,425.76
นักทัศนาจร		810.35	831.86	811.07
รายได้(ล้านบาท)		1,345.70	171.39	1,517.09
นักท่องเที่ยวนักทัศนาจร		1,212.29	166.67	1,378.96
นักทัศนาจร		133.41	4.72	138.13

หมายเหตุ : ปี 2549 ค่าใช้จ่ายเฉลี่ยรายหมวดเป็นข้อมูลจากการสำรวจนักท่องเที่ยว ณ จุดเดินทางออกของจังหวัดนี้ โดยไม่นับรวมค่าพาหนะเดินทางระหว่างจังหวัด

และค่าใช้จ่ายบางหมวดที่มีการปรับค่าอื่นๆประกอบเช่นค่าที่พัก ปรับตามอัตราแลกเปลี่ยน ค่าอาหาร/เครื่องดื่มปรับตามค่าดัชนีผู้บริโภค ค่าบริการเดินทาง/

ค่าพาหนะการเดินทางปรับตามอัตราแลกเปลี่ยนแปลงค่าบริการนำเที่ยว ราคาน้ำมัน เป็นต้น

สรุปข้อมูลผู้เยี่ยมชมเยือน ปี 2549
จัดการเดินทางโดยผ่านบริษัทนำเที่ยว
จังหวัดสตูล

รายการข้อมูล		ไทย	ต่างประเทศ	รวม
จำนวนผู้เยี่ยมชมเยือน		54,302	7,023	61,325
นักท่องเที่ยวนักทัศนอาจร		51,268	3,338	54,606
นักทัศนอาจร		3,034	3,685	6,719
จำนวนผู้เยี่ยมชมเยือนจำแนกตามพาหนะการเดินทาง		54,302	7,023	61,325
ประเภทการเดินทาง	เครื่องบิน	-	-	-
	รถไฟ	-	-	-
	รถโดยสารประจำทาง	-	-	-
	รถส่วนตัว	54,302	7,023	61,325
	อื่นๆ	-	-	-
จำนวนนักท่องเที่ยวจำแนกตามประเภทที่พัก		51,268	3,338	54,606
โรงแรม		40,143	2,092	42,235
เกสท์เฮาส์		-	-	-
บังกะโล/รีสอร์ท		-	-	-
บ้านญาติ/เพื่อน		5,145	-	5,145
ที่พักในอุทยานฯ		2,252	1,246	3,498
บ้านรับรองฯ		-	-	-
อื่นๆ(อพาร์เมนท์ วัด เป็นต้น)		3,728	-	3,728
ระยะเวลาพำนักเฉลี่ยของนักท่องเที่ยว(วัน)		1.54	1.68	1.55
ค่าใช้จ่ายเฉลี่ย/คน/วัน(บาท)		1,625.84	1,821.70	1,645.78
นักท่องเที่ยวนักทัศนอาจร		1,641.21	2,443.33	1,694.40
นักทัศนอาจร		1,226.11	876.52	1,034.39
รายได้(ล้านบาท)		133.19	16.92	150.11
นักท่องเที่ยวนักทัศนอาจร		129.47	13.69	143.16
นักทัศนอาจร		3.72	3.23	6.95

หมายเหตุ : ปี 2549 ค่าใช้จ่ายเฉลี่ยรายหมวดเป็นข้อมูลจากการสำรวจนักท่องเที่ยว ณ จุดเดินทางออกของจังหวัดนี้ โดยไม่นับรวมค่าพาหนะเดินทางระหว่างจังหวัด

และค่าใช้จ่ายบางหมวดที่มีการปรับค่าอื่นๆประกอบเช่นค่าที่พัก ปรับตามอัตราแลกเปลี่ยน ค่าอาหาร/เครื่องดื่มปรับตามค่าดัชนีผู้บริโภค ค่าบริการเดินทาง/

ค่าพาหนะการเดินทางปรับตามอัตราแลกเปลี่ยนแปลงค่าบริการนำเที่ยว ราคาน้ำมัน เป็นต้น

จำนวนผู้เยี่ยมชมเงินฝากตามสถานที่พัก และพาหนะการเดินทาง ปี 2549

จังหวัดสตูล

รายการ	พาหนะการเดินทาง	ประเภทที่พัก							นักท่องเที่ยว	นักท่องเที่ยว	ผู้เยี่ยมชม
		โรงแรม	เกสต์เฮาส์	บังกาโล/รีสอร์ท	บ้านญาติ/เพื่อน	ที่พักในอุทยานฯ	บ้านพักรับรอง	อื่นๆ			
ประเภทการเดินทาง	เครื่องบิน - ไทย	-	-	-	-	-	-	-	-	-	-
	- ต่างประเทศ	-	-	-	-	-	-	-	-	-	-
	รวม	-	-	-	-	-	-	-	-	-	-
	รถไฟ - ไทย	-	-	-	-	-	-	-	-	-	-
	- ต่างประเทศ	-	-	-	-	-	-	-	-	-	-
	รวม	-	-	-	-	-	-	-	-	-	-
	รถโดยสาร - ไทย	74,651	-	-	65,063	17,130	901	15,479	173,224	47,805	221,029
	- ต่างประเทศ	12,784	-	-	5,229	2,637	-	5,148	25,798	3,245	29,043
	รวม	87,435	-	-	70,292	19,767	901	20,627	199,022	51,050	250,072
	รถส่วนตัว - ไทย	160,426	-	-	81,663	9,635	1,501	14,995	268,220	119,863	388,083
	- ต่างประเทศ	8,473	-	-	3,459	2,219	-	778	14,929	6,114	21,043
	รวม	168,899	-	-	85,122	11,854	1,501	15,773	283,149	125,977	409,126
	อื่นๆ - ไทย	-	-	-	-	-	-	-	-	-	-
	- ต่างประเทศ	-	-	-	-	-	-	-	-	-	-
	รวม	-	-	-	-	-	-	-	-	-	-
รวมทั้งหมด - ไทย	235,077	-	-	146,726	26,765	2,402	30,474	441,444	167,668	609,112	
- ต่างประเทศ	21,257	-	-	8,688	4,856	-	5,926	40,727	9,359	50,086	
รวม	256,334	-	-	155,414	31,621	2,402	36,400	482,171	177,027	659,198	

หมายเหตุ : ผู้เยี่ยมชม : นักท่องเที่ยวและนักท่องเที่ยว นักท่องเที่ยว : ผู้เยี่ยมชมที่ค้างคืน นักท่องเที่ยว : ผู้เยี่ยมชมที่ไม่ค้างคืน

จำนวนผู้เยี่ยมชม จำแนกตามพาหนะเดินทาง ปี 2549

จังหวัดสตูล

พาหนะเดินทาง		นักท่องเที่ยว						นักท่องเที่ยว						ผู้เยี่ยมชม					
		ไทย	ร้อยละ	ต่างประเทศ	ร้อยละ	รวม	ร้อยละ	ไทย	ร้อยละ	ต่างประเทศ	ร้อยละ	รวม	ร้อยละ	ไทย	ร้อยละ	ต่างประเทศ	ร้อยละ	รวม	ร้อยละ
ประเภทการเดินทาง	เครื่องบิน	-	-	-	-	-	-	-	-	-	-	-	-	-	-	-	-	-	-
	รถไฟ	-	-	-	-	-	-	-	-	-	-	-	-	-	-	-	-	-	-
	รถโดยสาร	173,224	39.24	25,798	63.34	199,022	41.28	47,805	28.51	3,245	34.67	51,050	28.84	221,029	36.29	29,043	57.99	250,072	37.94
	รถส่วนตัว	268,220	60.76	14,929	36.66	283,149	58.72	119,863	71.49	6,114	65.33	125,977	71.16	388,083	63.71	21,043	42.01	409,126	62.06
	อื่นๆ	-	-	-	-	-	-	-	-	-	-	-	-	-	-	-	-	-	-
รวมทั้งหมด		441,444	100.00	40,727	100.00	482,171	100.00	167,668	100.00	9,359	100.00	177,027	100.00	609,112	100.00	50,086	100.00	659,198	100.00

จำนวนนักท่องเที่ยว จำแนกตามสถานที่พัก ปี 2549

จังหวัดสตูล

สถานที่พัก	นักท่องเที่ยว					
	ไทย	ร้อยละ	ต่างประเทศ	ร้อยละ	รวม	ร้อยละ
1. โรงแรม	235,077	53.25	21,257	52.19	256,334	53.16
2. เกสต์เฮาส์	-	-	-	-	-	-
3. บังกาโล/รีสอร์ท	-	-	-	-	-	-
4. บ้านญาติ/บ้านเพื่อน	146,726	33.24	8,688	21.33	155,414	32.23
5. ที่พักในอุทยานแห่งชาติ	26,765	6.06	4,856	11.92	31,621	6.56
6. บ้านพักรับรองของทางราชการ	2,402	0.54	-	-	2,402	0.50
7. อื่น ๆ	30,474	6.91	5,926	14.56	36,400	7.55
รวม	441,444	100.00	40,727	100.00	482,171	100.00

ระยะพำนักเฉลี่ยของนักท่องเที่ยว จำแนกตามสถานที่พัก ปี 2549

จังหวัดสตูล

สถานที่พัก	นักท่องเที่ยว		
	ไทย	ต่างประเทศ	รวมทั้งหมด
1. โรงแรม	1.50	2.69	1.60
2. เกสต์เฮาส์	-	-	-
3. บังกาโล/รีสอร์ท	-	-	-
4. บ้านญาติ/บ้านเพื่อน	3.30	2.91	3.27
5. ที่พักในอุทยานแห่งชาติ	1.94	1.00	1.72
6. บ้านพักรับรองของทางราชการ	2.35	-	2.35
7. อื่น ๆ	1.88	2.67	2.01

ค่าใช้จ่ายเฉลี่ยต่อคนต่อวันของผู้เยี่ยมเยือน จำแนกตามหมวดค่าใช้จ่ายต่างๆ ปี 2549
จังหวัดสตูล

(หน่วย : บาท/คน/วัน)

หมวดค่าใช้จ่าย	นักท่องเที่ยว						นักท่องเที่ยว						ผู้เยี่ยมเยือน					
	ไทย	ร้อยละ	ต่างประเทศ	ร้อยละ	รวม	ร้อยละ	ไทย	ร้อยละ	ต่างประเทศ	ร้อยละ	รวม	ร้อยละ	ไทย	ร้อยละ	ต่างประเทศ	ร้อยละ	รวม	ร้อยละ
1. ค่าที่พัก	296.08	20.98	442.19	24.72	310.09	21.42	0.00	0.00	0.00	0.00	0.00	0.00	251.70	19.04	404.64	23.68	265.41	19.56
2. ค่าอาหารและเครื่องดื่ม	318.70	22.58	480.47	26.86	334.21	23.09	225.56	27.58	237.20	27.92	226.18	27.60	304.74	23.05	459.81	26.91	318.65	23.48
3. ค่าซื้อสินค้าและของที่ระลึก	258.07	18.29	251.69	14.07	257.46	17.79	227.89	27.86	285.29	33.59	230.93	28.18	253.55	19.18	254.54	14.90	253.64	18.69
4. ค่าใช้จ่ายเพื่อความบันเทิง	138.51	9.82	155.00	8.67	140.09	9.68	64.17	7.85	43.81	5.16	63.10	7.70	127.37	9.63	145.56	8.52	129.00	9.51
5. ค่าบริการท่องเที่ยวภายในจังหวัด	133.48	9.46	94.80	5.30	129.78	8.97	78.73	9.63	60.90	7.17	77.78	9.49	125.28	9.47	91.93	5.38	122.28	9.01
6. ค่าพาหนะเดินทางในจังหวัด	216.02	15.31	288.18	16.11	222.94	15.40	200.81	24.55	203.01	23.90	200.93	24.52	213.74	16.17	280.95	16.44	219.77	16.20
7. ค่าใช้จ่ายอื่น ๆ	50.28	3.56	76.26	4.27	52.77	3.65	20.70	2.53	19.23	2.26	20.62	2.51	45.85	3.46	71.42	4.17	48.14	3.55
รวมทุกหมวดค่าใช้จ่าย	1,411.14	100.00	1,788.59	100.00	1,447.34	100.00	817.86	100.00	849.44	100.00	819.54	100.00	1,322.23	100.00	1,708.85	100.00	1,356.89	100.00

รายได้จากการท่องเที่ยวของผู้เยี่ยมชมเงิน จำแนกตามหมวดค่าใช้จ่ายต่างๆ ปี 2549
จังหวัดสตูล

(หน่วย : ล้านบาท)

รายได้ จำแนกตามหมวดค่าใช้จ่าย	นักท่องเที่ยว						นักท่องเที่ยว						ผู้เยี่ยมชมเงิน					
	ไทย	ร้อยละ	ต่างประเทศ	ร้อยละ	รวม	ร้อยละ	ไทย	ร้อยละ	ต่างประเทศ	ร้อยละ	รวม	ร้อยละ	ไทย	ร้อยละ	ต่างประเทศ	ร้อยละ	รวม	ร้อยละ
1. ค่าที่พัก	281.52	20.98	44.59	24.72	326.11	21.42	0.00	0.00	0.00	0.00	0.00	0.00	281.52	19.04	44.59	23.68	326.11	19.56
2. ค่าอาหารและเครื่องดื่ม	303.03	22.58	48.45	26.86	351.48	23.09	37.82	27.58	2.22	27.92	40.04	27.60	340.85	23.05	50.67	26.91	391.52	23.48
3. ค่าซื้อสินค้าและของที่ระลึก	245.38	18.29	25.38	14.07	270.76	17.79	38.21	27.86	2.67	33.58	40.88	28.18	283.59	19.18	28.05	14.90	311.64	18.69
4. ค่าใช้จ่ายเพื่อความบันเทิง	131.70	9.82	15.63	8.67	147.33	9.68	10.76	7.85	0.41	5.16	11.17	7.70	142.46	9.63	16.04	8.52	158.50	9.51
5. ค่าบริการท่องเที่ยวภายในจังหวัด	126.92	9.46	9.56	5.30	136.48	8.97	13.20	9.63	0.57	7.17	13.77	9.49	140.12	9.47	10.13	5.38	150.25	9.01
6. ค่าพาหนะเดินทางในจังหวัด	205.40	15.31	29.06	16.11	234.46	15.40	33.67	24.55	1.90	23.90	35.57	24.52	239.07	16.17	30.96	16.44	270.03	16.20
7. ค่าใช้จ่ายอื่น ๆ	47.81	3.56	7.69	4.27	55.50	3.65	3.47	2.53	0.18	2.27	3.65	2.51	51.28	3.46	7.87	4.17	59.15	3.55
รวมทุกหมวดค่าใช้จ่าย	1,341.76	100.00	180.38	100.00	1,522.12	100.00	137.13	100.00	7.95	100.00	145.08	100.00	1,478.89	100.00	188.31	100.00	1,667.20	100.00

จำนวนผู้เยี่ยมชมออนไลน์ จำแนกตามเพศ ปี 2549
จังหวัดสตูล

เพศ	นักท่องเที่ยว						นักทัศนอาจร						ผู้เยี่ยมชมออนไลน์					
	ไทย	ร้อยละ	ต่างประเทศ	ร้อยละ	รวม	ร้อยละ	ไทย	ร้อยละ	ต่างประเทศ	ร้อยละ	รวม	ร้อยละ	ไทย	ร้อยละ	ต่างประเทศ	ร้อยละ	รวม	ร้อยละ
ชาย	249,087	56.43	23,303	57.22	272,390	56.49	66,914	39.91	4,970	53.10	71,884	40.61	316,001	51.88	28,273	56.45	344,274	52.23
หญิง	192,357	43.57	17,424	42.78	209,781	43.51	100,754	60.09	4,389	46.90	105,143	59.39	293,111	48.12	21,813	43.55	314,924	47.77
รวม	441,444	100.00	40,727	100.00	482,171	100.00	167,668	100.00	9,359	100.00	177,027	100.00	609,112	100.00	50,086	100.00	659,198	100.00

จำนวนผู้เยี่ยมชมออนไลน์ จำแนกตามอายุ ปี 2549
จังหวัดสตูล

อายุ (ปี)	นักท่องเที่ยว						นักทัศนอาจร						ผู้เยี่ยมชมออนไลน์					
	ไทย	ร้อยละ	ต่างประเทศ	ร้อยละ	รวม	ร้อยละ	ไทย	ร้อยละ	ต่างประเทศ	ร้อยละ	รวม	ร้อยละ	ไทย	ร้อยละ	ต่างประเทศ	ร้อยละ	รวม	ร้อยละ
1. 15 - 24 ปี	57,347	12.99	1,497	3.68	58,844	12.20	27,658	16.50	189	2.02	27,847	15.73	85,005	13.96	1,686	3.37	86,691	13.15
2. 25 - 34 ปี	156,361	35.42	11,733	28.81	168,094	34.86	63,960	38.15	2,190	23.40	66,150	37.37	220,321	36.17	13,923	27.80	234,244	35.53
3. 35 - 44 ปี	140,726	31.88	17,724	43.52	158,450	32.86	51,121	30.49	5,110	54.60	56,231	31.76	191,847	31.50	22,834	45.59	214,681	32.57
4. 45 - 54 ปี	67,757	15.35	6,201	15.23	73,958	15.34	16,992	10.13	1,175	12.55	18,167	10.26	84,749	13.91	7,376	14.73	92,125	13.98
5. 55 - 64 ปี	13,268	3.01	1,601	3.93	14,869	3.08	3,969	2.37	395	4.22	4,364	2.47	17,237	2.83	1,996	3.99	19,233	2.92
65 ปีขึ้นไป	5,985	1.35	1,971	4.83	7,956	1.66	3,968	2.36	300	3.21	4,268	2.41	9,953	1.63	2,271	4.52	12,224	1.85
รวม	441,444	100.00	40,727	100.00	482,171	100.00	167,668	100.00	9,359	100.00	177,027	100.00	609,112	100.00	50,086	100.00	659,198	100.00
อายุเฉลี่ย	36.33		39.90		36.64		34.96		40.16		35.24		35.96		39.95		36.26	

จำนวนผู้เยี่ยมชม จำแนกตามอาชีพ ปี 2549

จังหวัดสตูล

อาชีพ	นักท่องเที่ยว						นักท่องเที่ยว						ผู้เยี่ยมชม					
	ไทย	ร้อยละ	ต่างประเทศ	ร้อยละ	รวม	ร้อยละ	ไทย	ร้อยละ	ต่างประเทศ	ร้อยละ	รวม	ร้อยละ	ไทย	ร้อยละ	ต่างประเทศ	ร้อยละ	รวม	ร้อยละ
1.ประกอบธุรกิจส่วนตัว	97,138	22.00	13,126	32.23	110,264	22.87	34,520	20.59	1,214	12.97	35,734	20.19	131,658	21.61	14,340	28.63	145,998	22.15
2.ข้าราชการ-วิสาหกิจ	142,757	32.34	8,913	21.88	151,670	31.46	27,061	16.14	1,242	13.27	28,303	15.99	169,818	27.88	10,155	20.28	179,973	27.30
3.พนักงานบริษัท	85,478	19.36	6,428	15.78	91,906	19.06	26,943	16.07	1,338	14.30	28,281	15.98	112,421	18.46	7,766	15.51	120,187	18.23
4.แม่บ้าน-ว่างงาน	5,040	1.14	1,324	3.25	6,364	1.32	1,958	1.17	726	7.76	2,684	1.52	6,998	1.15	2,050	4.09	9,048	1.37
5.นักเรียน-นักศึกษา	73,335	16.61	7,346	18.04	80,681	16.73	31,906	19.03	1,789	19.12	33,695	19.03	105,241	17.28	9,135	18.24	114,376	17.35
6.เกษียณ	4,697	1.06	1,942	4.77	6,639	1.38	0	0.00	232	2.48	232	0.13	4,697	0.77	2,174	4.34	6,871	1.04
7.เกษตรกร	3,131	0.71	548	1.35	3,679	0.76	5,703	3.40	118	1.26	5,821	3.29	8,834	1.45	666	1.33	9,500	1.44
8.ลูกจ้าง-คนงาน-พนักงาน	26,724	6.05	95	0.23	26,819	5.56	39,577	23.60	355	3.79	39,932	22.56	66,301	10.88	450	0.90	66,751	10.13
9.อื่นๆ	3,144	0.73	1,005	2.47	4,149	0.86	0	0.00	2,345	25.05	2,345	1.31	3,144	0.52	3,350	6.68	6,494	0.99
รวมทั้งหมด	441,444	100.00	40,727	100.00	482,171	100.00	167,668	100.00	9,359	100.00	177,027	100.00	609,112	100.00	50,086	100.00	659,198	100.00

จำนวนผู้เยี่ยมเยือนคนไทย จำแนกตามระดับของรายได้ ปี 2549

จังหวัดสตูล

ระดับของรายได้ (หน่วย:บาท)	คนไทย					
	นักท่องเที่ยว	ร้อยละ	นักท่องเที่ยว	ร้อยละ	รวม	ร้อยละ
1. ไม่มีรายได้	58,668	13.29	9,509	5.67	68,177	11.19
2. ต่ำกว่า 10,000 บาท	72,883	16.51	83,787	49.97	156,670	25.72
3. 10,001-15,000 บาท	120,076	27.20	28,253	16.85	148,329	24.35
4. 15,001-30,000 บาท	117,562	26.63	45,037	26.86	162,599	26.69
5. 30,001-45,000 บาท	49,429	11.20	1,082	0.65	50,511	8.29
6. 45,001-60,000 บาท	9,599	2.17	-	-	9,599	1.58
7. 60,001-75,000 บาท	12,954	2.93	-	-	12,954	2.13
8. 75,001-90,000 บาท	-	-	-	-	-	-
9. มากกว่า 90,000 บาท	273	0.07	-	-	273	0.05
รวมทั้งหมด	441,444	100.00	167,668	100.00	609,112	100.00

จำนวนผู้เยี่ยมเยือนชาวต่างประเทศ จำแนกตามระดับของรายได้ ปี 2549

จังหวัดสตูล

ระดับของรายได้ (หน่วย : USD)	ชาวต่างประเทศ					
	นักท่องเที่ยว	ร้อยละ	นักท่องเที่ยว	ร้อยละ	รวม	ร้อยละ
1. Under 20,000 USD/ Year	11,357	27.89	3,151	33.67	14,508	28.97
2. 20,001 – 40,000 USD/ Year	14,641	35.95	2,336	24.96	16,977	33.90
3. 40,001 – 60,000 USD/ Year	7,254	17.81	2,646	28.27	9,900	19.77
4. 60,001 – 80,000 USD/ Year	4,352	10.69	853	9.11	5,205	10.39
5. 80,001 – 100,000 USD/ Year	2,083	5.11	177	1.89	2,260	4.51
6. Over 100,000 USD/ Year	1,040	2.55	196	2.10	1,236	2.46
รวมทั้งหมด	40,727	100.00	9,359	100.00	50,086	100.00

จำนวนผู้เยี่ยมเยือนชาวไทย จำแนกตามถิ่นที่อยู่ปี 2549

จังหวัดสตูล

ถิ่นที่อยู่ของผู้เยี่ยมเยือน	นักท่องเที่ยว		นักทัศนาจร		ผู้เยี่ยมเยือน	
	จำนวน	ร้อยละ	จำนวน	ร้อยละ	จำนวน	ร้อยละ
1. กรุงเทพมหานคร	99,326	22.50	12,700	7.57	112,026	18.39
2. ภาคกลาง	18,009	4.08	6,350	3.79	24,359	4.00
3. ภาคตะวันตก	1,313	0.30	0	0.00	1,313	0.22
4. ภาคตะวันออก	819	0.19	0	0.00	819	0.13
5. ภาคเหนือ	13,433	3.04	0	0.00	13,433	2.21
6. ภาคใต้	289,485	65.58	148,618	88.64	438,103	71.92
7. ภาคตะวันออกเฉียงเหนือ	19,059	4.31	0	0.00	19,059	3.13
รวม	441,444	100.00	167,668	100.00	609,112	100.00

จำนวนผู้เยี่ยมเยือนชาวต่างประเทศ จำแนกตามถิ่นที่อยู่ปี 2549

จังหวัดสตูล

ถิ่นที่อยู่ของผู้เยี่ยมเยือน	นักท่องเที่ยว		นักทัศนาจร		ผู้เยี่ยมเยือน	
	จำนวน	ร้อยละ	จำนวน	ร้อยละ	จำนวน	ร้อยละ
1. อเมริกา	741	1.82	1,233	13.17	1,974	3.94
2. ยุโรป	20,348	49.96	2,516	26.88	22,864	45.65
3. โอเชียเนีย	397	0.97	646	6.90	1,043	2.08
4. เอเชีย	19,202	47.15	4,942	52.80	24,144	48.21
5. ตะวันออกกลาง	39	0.10	22	0.24	61	0.12
6. แอฟริกา	0	0.00	0	0.01	0	0.00
รวม	40,727	100.00	9,359	100.00	50,086	100.00

จำนวนผู้เยี่ยมเยือน จำแนกตามจำนวนครั้งในการเดินทางเข้ามาท่องเที่ยวจังหวัดนี้ในรอบ 1 ปี ปี 2549

จังหวัดสตูล

จำนวนครั้ง ของการเดินทาง	นักท่องเที่ยว						นักท่องเที่ยว						ผู้เยี่ยมเยือน					
	ไทย	ร้อยละ	ต่างประเทศ	ร้อยละ	รวม	ร้อยละ	ไทย	ร้อยละ	ต่างประเทศ	ร้อยละ	รวม	ร้อยละ	ไทย	ร้อยละ	ต่างประเทศ	ร้อยละ	รวม	ร้อยละ
1 ครั้ง	286,780	64.96	18,190	44.66	304,970	63.25	89,051	53.11	5,723	61.15	94,774	53.54	375,831	61.70	23,913	47.74	399,744	60.64
2 ครั้ง	104,059	23.57	9,299	22.83	113,358	23.51	63,374	37.80	1,181	12.62	64,555	36.47	167,433	27.49	10,480	20.92	177,913	26.99
3 ครั้ง	33,863	7.67	6,881	16.90	40,744	8.45	8,528	5.09	610	6.52	9,138	5.16	42,391	6.96	7,491	14.96	49,882	7.57
4 ครั้ง	6,423	1.45	5,848	14.36	12,271	2.54	2,237	1.33	1,793	19.16	4,030	2.28	8,660	1.42	7,641	15.26	16,301	2.47
5 ครั้ง	10,319	2.34	0	0.00	10,319	2.14	1,679	1.00	22	0.24	1,701	0.96	11,998	1.97	22	0.04	12,020	1.82
มากกว่า 5 ครั้ง	0	0.01	509	1.25	509	0.11	2,799	1.67	30	0.31	2,829	1.59	2,799	0.46	539	1.08	3,338	0.51
รวม	441,444	100.00	40,727	100.00	482,171	100.00	167,668	100.00	9,359	100.00	177,027	100.00	609,112	100.00	50,086	100.00	659,198	100.00
จำนวนครั้งเฉลี่ย/ปี	1.53	-	2.06	-	1.57	-	1.64	-	1.86	-	1.65	-	1.56	-	2.02	-	1.59	-

จำนวนผู้เยี่ยมชม จำนวนตามจำนวนผู้ร่วมเดินทาง ปี 2549

จังหวัดสตูล

จำนวนผู้ร่วมเดินทาง	นักท่องเที่ยว						นักท่องเที่ยว						ผู้เยี่ยมชม					
	ไทย	ร้อยละ	ต่างประเทศ	ร้อยละ	รวม	ร้อยละ	ไทย	ร้อยละ	ต่างประเทศ	ร้อยละ	รวม	ร้อยละ	ไทย	ร้อยละ	ต่างประเทศ	ร้อยละ	รวม	ร้อยละ
คนเดียว	25,402	5.75	6,809	16.72	32,211	6.68	15,541	9.27	1,137	12.15	16,678	9.42	40,943	6.72	7,946	15.86	48,889	7.42
2 คน	104,689	23.72	15,201	37.32	119,890	24.86	19,178	11.44	3,198	34.17	22,376	12.64	123,867	20.34	18,399	36.73	142,266	21.58
3 คน	40,069	9.08	7,295	17.91	47,364	9.82	30,487	18.18	1,177	12.58	31,664	17.89	70,556	11.58	8,472	16.91	79,028	11.99
4 คน	42,222	9.56	1,833	4.50	44,055	9.14	13,604	8.11	2,210	23.61	15,814	8.93	55,826	9.17	4,043	8.07	59,869	9.08
5 คน	65,058	14.74	2,767	6.79	67,825	14.07	44,627	26.62	99	1.06	44,726	25.27	109,685	18.01	2,866	5.72	112,551	17.07
6 - 10 คน	144,561	32.75	874	2.15	145,435	30.16	43,110	25.71	593	6.34	43,703	24.69	187,671	30.81	1,467	2.93	189,138	28.69
มากกว่า 10 คน	19,443	4.40	5,948	14.61	25,391	5.27	1,121	0.67	945	10.09	2,066	1.16	20,564	3.37	6,893	13.78	27,457	4.17
รวม	441,444	100.00	40,727	100.00	482,171	100.00	167,668	100.00	9,359	100.00	177,027	100.00	609,112	100.00	50,086	100.00	659,198	100.00
จำนวนคน/กลุ่ม	4.98	-	3.60	-	4.87	-	4.65	-	3.70	-	4.60	-	4.89	-	3.62	-	4.79	-

จำนวนผู้เยี่ยมเยือน จำแนกตามความสัมพันธ์กับผู้ร่วมเดินทาง ปี 2549

จังหวัดสตูล

ความสัมพันธ์ กับผู้ร่วมเดินทาง	นักท่องเที่ยว						นักท่องเที่ยว						ผู้เยี่ยมเยือน					
	ไทย	ร้อยละ	ต่างประเทศ	ร้อยละ	รวม	ร้อยละ	ไทย	ร้อยละ	ต่างประเทศ	ร้อยละ	รวม	ร้อยละ	ไทย	ร้อยละ	ต่างประเทศ	ร้อยละ	รวม	ร้อยละ
คนเดียว	25,402	5.75	6,809	16.72	32,211	6.68	15,541	9.27	1,137	12.15	16,678	9.42	40,943	6.72	7,946	15.86	48,889	7.42
เพื่อน	242,440	54.92	9,296	22.83	251,736	52.21	106,619	63.59	1,990	21.26	108,609	61.35	349,059	57.31	11,286	22.53	360,345	54.66
แฟน	48,260	10.93	15,730	38.62	63,990	13.27	12,804	7.64	1,525	16.29	14,329	8.09	61,064	10.03	17,255	34.45	78,319	11.88
ครอบครัว	52,025	11.79	8,054	19.78	60,079	12.46	17,484	10.43	2,797	29.89	20,281	11.46	69,509	11.41	10,851	21.66	80,360	12.19
ญาติ	53,977	12.23	462	1.13	54,439	11.29	15,220	9.08	1,750	18.70	16,970	9.59	69,197	11.36	2,212	4.42	71,409	10.83
กลุ่มที่ทำงาน	19,340	4.38	376	0.92	19,716	4.09	0	-0.01	160	1.71	160	0.09	19,340	3.17	536	1.08	19,876	3.02
รวม	441,444	100.00	40,727	100.00	482,171	100.00	167,668	100.00	9,359	100.00	177,027	100.00	609,112	100.00	50,086	100.00	659,198	100.00

จำนวนผู้เยี่ยมชมออนไลน์ จำแนกตามวัตถุประสงค์หลักของการเดินทาง ปี 2549

จังหวัดสตูล

วัตถุประสงค์หลัก ของการเดินทาง	นักท่องเที่ยว						นักทัศนาจร						ผู้เยี่ยมชมออนไลน์					
	ไทย	ร้อยละ	ต่างประเทศ	ร้อยละ	รวม	ร้อยละ	ไทย	ร้อยละ	ต่างประเทศ	ร้อยละ	รวม	ร้อยละ	ไทย	ร้อยละ	ต่างประเทศ	ร้อยละ	รวม	ร้อยละ
1. ท่องเที่ยว/พักผ่อน	408,055	92.44	32,141	78.92	440,196	91.29	134,505	80.22	6,874	73.45	141,379	79.86	542,560	89.07	39,015	77.90	581,575	88.22
2. ประชุม/อบรม/สัมมนา/ดูงาน	9,352	2.12	-	-	9,352	1.94	9,860	5.88	110	1.18	9,970	5.63	19,212	3.15	110	0.22	19,322	2.93
3. ติดต่อธุรกิจ	5,184	1.17	5,382	13.21	10,566	2.19	2,169	1.29	113	1.21	2,282	1.29	7,353	1.21	5,495	10.97	12,848	1.95
4. ปฏิบัติราชการ	6,319	1.43	653	1.60	6,972	1.45	3,968	2.37	27	0.29	3,995	2.26	10,287	1.69	680	1.36	10,967	1.66
5. เยี่ยมญาติ/เพื่อน	10,488	2.38	2,381	5.85	12,869	2.67	15,209	9.07	2,189	23.39	17,398	9.83	25,697	4.22	4,570	9.12	30,267	4.59
6. ชมนิทรรศการ/แสดงสินค้า	536	0.12	170	0.42	706	0.15	1,957	1.17	-	-	1,957	1.11	2,493	0.41	170	0.34	2,663	0.40
7. ได้รับรางวัล	-	-	-	-	-	-	-	-	-	-	-	-	-	-	-	-	-	-
8. อื่น ๆ	1,510	0.34	-	-	1,510	0.31	-	-	46	0.48	46	0.02	1,510	0.25	46	0.09	1,556	0.25
รวมทั้งหมด	441,444	100.00	40,727	100.00	482,171	100.00	167,668	100.00	9,359	100.00	177,027	100.00	609,112	100.00	50,086	100.00	659,198	100.00

จำนวนผู้เยี่ยมชมออนไลน์ จำแนกตามจำนวนจังหวัดที่รวมอยู่ในการเดินทางแต่ละครั้ง ปี 2549
จังหวัดสตูล

จำนวนจังหวัดที่ รวมอยู่ในการเดินทาง	นักท่องเที่ยว						นักทัศนอาจร						ผู้เยี่ยมชมออนไลน์					
	ไทย	ร้อยละ	ต่างประเทศ	ร้อยละ	รวม	ร้อยละ	ไทย	ร้อยละ	ต่างประเทศ	ร้อยละ	รวม	ร้อยละ	ไทย	ร้อยละ	ต่างประเทศ	ร้อยละ	รวม	ร้อยละ
1 จังหวัด	325,821	73.81	31,053	76.25	356,874	74.01	137,371	81.93	4,186	44.73	141,557	79.96	463,192	76.04	35,239	70.36	498,431	75.61
2 จังหวัด	83,865	19.00	3,355	8.24	87,220	18.09	6,485	3.87	4,605	49.20	11,090	6.26	90,350	14.83	7,960	15.89	98,310	14.91
3 จังหวัด	20,400	4.62	3,281	8.06	23,681	4.91	3,969	2.37	432	4.62	4,401	2.49	24,369	4.00	3,713	7.41	28,082	4.26
4 จังหวัด	9,861	2.23	3,038	7.45	12,899	2.68	-	-	114	1.22	114	0.06	9,861	1.62	3,152	6.29	13,013	1.97
5 จังหวัด	-	-	-	-	-	-	15,875	9.47	22	0.23	15,897	8.98	15,875	2.61	22	0.05	15,897	2.41
มากกว่า 5 จังหวัด	1,497	0.34	-	-	1,497	0.31	3,968	2.36	-	-	3,968	2.25	5,465	0.90	-	-	5,465	0.84
รวม	441,444	100.00	40,727	100.00	482,171	100.00	167,668	100.00	9,359	100.00	177,027	100.00	609,112	100.00	50,086	100.00	659,198	100.00
จำนวนจังหวัดเฉลี่ย/ครั้ง	1.37	-	1.47	-	1.37	-	1.58	-	1.63	-	1.59	-	1.43	-	1.50	-	1.43	-

จำนวนผู้เยี่ยมชม จำนวนตามกิจกรรมที่กระทำระหว่างท่องเที่ยวในจังหวัดนี้ ปี 2549

จังหวัดสตูล

กิจกรรมที่ร่วมกระทำ ระหว่างอยู่ในจังหวัด	สัดส่วนของการเข้าร่วมกิจกรรม		
	ไทย	ต่างประเทศ	รวม
1. ท่องเที่ยวทั่วไป	90.33	95.18	90.70
2. ซื้อสินค้าและของที่ระลึก	5.66	5.18	5.62
3. กิจกรรมเชิงผจญภัย	27.40	21.07	26.92
4. กิจกรรมทางน้ำ	58.05	3.88	53.94
5. ท่องเที่ยวเชิงนิเวศ	6.75	2.71	6.44
6. กิจกรรมเชิงสุขภาพ	1.35	1.20	1.33
7. กิจกรรมด้านกีฬา	1.07	15.70	2.18
8. นันทนาการ/บันเทิง	12.85	11.85	12.78
9. กิจกรรมเชิงวัฒนธรรม	8.65	1.16	8.08
10. อื่น ๆ (เกษตร ปฏิบัติธรรม)	1.63	8.73	2.17

จำนวนผู้เยี่ยมชม จำนวนตามสถานที่ท่องเที่ยว ปี 2549

จังหวัดสตูล

สถานที่ท่องเที่ยว	สัดส่วนการเข้าแหล่งท่องเที่ยวหลัก		
	ไทย	ต่างประเทศ	รวม
เกาะอาดัง-หลีเป๊ะ	45.78	58.83	46.78
อุทยานแห่งชาติตะรุเตา	36.14	34.14	35.99
อุทยานแห่งชาติทะเลบัน	17.02	16.98	17.02
อุทยานแห่งชาติหมู่เกาะเภตรา	15.27	15.56	15.29
น้ำตกยาโรย	12.88	9.28	12.60
เกาะบุโหลน	12.56	6.38	12.09
น้ำตกธารปลิว	5.73	3.47	5.56
ถ้ำกระแซ-ถ้ำลอคปูยู	2.89	5.79	3.11
สวนสาธารณะเขาโต๊ะพญาวัง	2.99	2.88	2.98
ถ้ำภูผาเพชร	2.69	1.67	2.61
ตลาดนัดด่านวังประจัน	2.23	2.16	2.22
ถ้ำเจ็ดคด	2.14	1.49	2.09

ข้อมูลสถานพักแรมในสตูล

มกราคม-ธันวาคม

	2549	2548	อัตราการเปลี่ยนแปลง
จำนวนโรงแรม(แห่ง)	61	61	+ 0.00
กลุ่ม 4	12	12	+ 0.00
กลุ่ม 5	49	49	+ 0.00
จำนวนห้องพัก(ห้อง)	1,346	1,346	+ 0.00
กลุ่ม 4	360	360	+ 0.00
กลุ่ม 5	986	986	+ 0.00
อัตราการเข้าพักเฉลี่ย(%)	45.21	39.81	+ 5.40
กลุ่ม 4	42.95	36.45	+ 6.50
กลุ่ม 5	46.03	41.04	+ 4.99
จำนวนนทท.ที่พักโรงแรม(คน)	256,334	226,226	+ 13.31
กลุ่ม 4	77,446	72,545	+ 6.76
กลุ่ม 5	178,888	153,681	+ 16.40
ระยะพำนักเฉลี่ย(วัน)	1.31	1.32	- 0.01
กลุ่ม 4	1.21	1.16	+ 0.05
กลุ่ม 5	1.36	1.39	- 0.03
จำนวนคนต่อห้อง	1.42	1.39	+ 0.03
กลุ่ม 4	1.74	1.76	- 0.02
กลุ่ม 5	1.29	1.24	+ 0.05

**Occupancy Rate of Accommodation Establishments
in Satun 2006**

Month	Hotel					Grand Total
	Group 1	Group 2	Group 3	Group 4	Group 5	
January	-	-	-	43.60	56.57	53.07
February	-	-	-	48.84	51.21	50.57
March	-	-	-	50.25	56.99	55.17
April				55.32	58.12	57.37
May				36.20	49.64	46.05
June				37.33	47.92	45.09
Total(Jan.-Jun.)	-	-	-	45.26	53.41	51.23
July				34.46	37.35	37.85
August				22.95	33.69	29.62
September				31.52	37.04	34.88
October				45.21	40.41	41.69
November				48.01	37.19	40.08
December				61.59	47.17	51.03
Total(Jul.-Dec.)	-	-	-	40.62	38.81	39.29
Grand Total	-	-	-	42.95	46.03	45.21

Guest Arrivals at Accommodation Establishments Satun

Nationality	January-December		
	2006	2005	Δ(%)
Thai	235,077	200,688	+ 17.14
Malaysia	10,861	10,807	+ 0.50
Singapore	698	528	+ 32.20
China	43	4	+ 975.00
Hong Kong	1	-	-
Japan	10	6	+ 66.67
Korea	-	16	-
Taiwan	3	-	-
Austria	7	28	- 75.00
Belgium	125	-	-
Denmark	40	41	- 2.44
France	163	155	+ 5.16
Germany	178	141	+ 26.24
Italy	81	122	- 33.61
Netherlands	147	92	+ 59.78
Sweden	242	179	+ 35.20
Switzerland	92	90	+ 2.22
U.K.	569	468	+ 21.58
U.S.A.	231	245	- 5.71
Canada	99	110	- 10.00
Middle East	29	32	- 9.38
Australia	78	100	- 22.00
New Zealand	87	43	+ 102.33
India	2	6	-
Russia	-	16	-
East Europe	20	-	-
Indonesia	98	13	+ 653.85
Philippines	2	6	- 66.67
Finland	-	-	-
Norway	13	19	- 31.58
Spain	-	-	-
Africa	-	-	-
Myanmar	-	-	-
Israel	-	-	-
Loas	-	-	-
Vietnam	-	-	-
Others	7,338	12,271	- 40.20
Total	256,334	226,226	+ 13.31
Thai	235,077	200,688	+ 17.14
Foreigners	21,257	25,538	- 16.76

Guest Arrivals at Accommodation Establishments in Satun 2006

Total															
Nationality	Total	Jan.	Feb.	Mar.	Apr.	May	Jun.	Jan.-Jun.	Jul.	Aug.	Sep.	Oct.	Nov.	Dec.	Jul.-Dec.
Thai	235,077	29,839	11,218	17,521	17,625	23,728	22,709	122,640	18,840	15,616	14,131	20,115	18,181	25,554	112,437
Malaysia	10,861	567	504	530	300	741	765	3,407	342	247	273	971	1,816	3,805	7,454
Singapore	698	81	66	20	4	172	85	428	28	12	41	53	28	108	270
China	43	18	3	4	6	10	-	41	-	-	-	-	2	-	2
Hong Kong	1	-	1	-	-	-	-	1	-	-	-	-	-	-	-
Japan	10	-	3	-	7	-	-	10	-	-	-	-	-	-	-
Korea	-	-	-	-	-	-	-	-	-	-	-	-	-	-	-
Taiwan	3	-	-	-	3	-	-	3	-	-	-	-	-	-	-
Austria	7	-	-	7	-	-	-	7	-	-	-	-	-	-	-
Belgium	125	80	1	-	34	10	-	125	-	-	-	-	-	-	-
Denmark	40	4	10	26	-	-	-	40	-	-	-	-	-	-	-
France	163	44	22	48	29	20	-	163	-	-	-	-	-	-	-
Germany	178	64	15	24	23	15	-	141	-	-	-	-	-	37	37
Italy	81	2	19	48	-	-	-	69	-	-	-	-	-	12	12
Netherlands	147	60	4	33	25	25	-	147	-	-	-	-	-	-	-
Sweden	242	36	45	42	12	30	46	211	-	-	-	-	-	31	31
Switzerland	92	-	16	37	-	-	-	53	-	-	-	-	2	37	39
U.K.	569	132	104	85	34	115	9	479	-	-	-	11	57	22	90
U.S.A.	231	64	23	44	23	17	-	171	-	-	-	-	48	12	60
Canada	99	10	18	26	12	20	-	86	-	-	-	-	13	-	13
Middle East	29	-	-	4	-	-	-	4	-	-	-	-	25	-	25
Australia	78	20	15	13	12	-	-	60	-	-	-	-	-	18	18
New Zealand	87	16	19	31	6	15	-	87	-	-	-	-	-	-	-
India	2	-	-	-	-	2	-	2	-	-	-	-	-	-	-
Russia	-	-	-	-	-	-	-	-	-	-	-	-	-	-	1,985
East Europe	20	-	-	-	-	20	-	20	-	-	-	-	-	-	-
Indonesia	98	18	26	7	-	14	-	65	-	-	-	-	8	25	33
Philippines	2	-	-	-	-	-	-	-	-	-	-	-	2	-	2
Finland	-	-	-	-	-	-	-	-	-	-	-	-	-	-	-
Norway	13	-	-	13	-	-	-	13	-	-	-	-	-	-	-
Spain	-	-	-	-	-	-	-	-	-	-	-	-	-	-	-
Africa	-	-	-	-	-	-	-	-	-	-	-	-	-	-	-
Myanmar	-	-	-	-	-	-	-	-	-	-	-	-	-	-	-
Israel	-	-	-	-	-	-	-	-	-	-	-	-	-	-	-
Laos	-	-	-	-	-	-	-	-	-	-	-	-	-	-	-
Vietnam	-	-	-	-	-	-	-	-	-	-	-	-	-	-	-
Others	7,338	1,072	351	456	367	1,495	1,647	5,388	338	545	318	84	557	108	1,950
Total	256,334	32,127	12,483	19,019	18,522	26,449	25,261	133,861	19,548	16,420	14,763	21,234	20,739	29,769	124,458

Guest Arrivals at Accommodation Establishments in Satun 2006

Hotel Group 4

Nationality	Total	Jan.	Feb.	Mar.	Apr.	May	Jun.	Jan.-Jun.	Jul.	Aug.	Sep.	Oct.	Nov.	Dec.	Jul.-Dec.
Thai	67,842	5,260	4,492	6,517	4,569	4,933	7,604	33,375	6,671	4,395	5,204	4,186	3,618	10,393	3,618
Malaysia	6,625	406	425	383	289	625	476	2,604	175	158	171	848	563	2,106	-
Singapore	420	25	65	16	4	132	45	287	7	6	15	37	3	65	-
China	4	2	-	-	-	-	-	2	-	-	-	-	2	-	-
Hong Kong	-	-	-	-	-	-	-	-	-	-	-	-	-	-	-
Japan	-	-	-	-	-	-	-	-	-	-	-	-	-	-	-
Korea	-	-	-	-	-	-	-	-	-	-	-	-	-	-	-
Taiwan	-	-	-	-	-	-	-	-	-	-	-	-	-	-	-
Austria	-	-	-	-	-	-	-	-	-	-	-	-	-	-	-
Belgium	-	-	-	-	-	-	-	-	-	-	-	-	-	-	-
Denmark	4	4	-	-	-	-	-	4	-	-	-	-	-	-	-
France	-	-	-	-	-	-	-	-	-	-	-	-	-	-	-
Germany	-	-	-	-	-	-	-	-	-	-	-	-	-	-	-
Italy	2	2	-	-	-	-	-	2	-	-	-	-	-	-	-
Netherlands	-	-	-	-	-	-	-	-	-	-	-	-	-	-	-
Sweden	-	-	-	-	-	-	-	-	-	-	-	-	-	-	-
Switzerland	2	-	-	-	-	-	-	-	-	-	-	-	2	-	-
U.K.	97	12	28	-	-	14	3	57	-	-	-	11	19	10	-
U.S.A.	9	4	-	-	-	2	-	6	-	-	-	-	3	-	-
Canada	2	2	-	-	-	-	-	2	-	-	-	-	-	-	-
Middle East	-	-	-	-	-	-	-	-	-	-	-	-	-	-	-
Australia	-	-	-	-	-	-	-	-	-	-	-	-	-	-	-
New Zealand	-	-	-	-	-	-	-	-	-	-	-	-	-	-	-
India	2	-	-	-	-	2	-	2	-	-	-	-	-	-	-
Russia	-	-	-	-	-	-	-	-	-	-	-	-	-	-	587
East Europe	-	-	-	-	-	-	-	-	-	-	-	-	-	-	-
Indonesia	31	-	-	-	-	14	-	23	-	-	-	-	8	-	-
Philippines	2	-	-	-	-	-	-	-	-	-	-	-	2	-	-
Finland	-	-	-	-	-	-	-	-	-	-	-	-	-	-	-
Norway	-	-	-	-	-	-	-	-	-	-	-	-	-	-	-
Spain	-	-	-	-	-	-	-	-	-	-	-	-	-	-	-
Africa	-	-	-	-	-	-	-	-	-	-	-	-	-	-	-
Myanmar	-	-	-	-	-	-	-	-	-	-	-	-	-	-	-
Israel	-	-	-	-	-	-	-	-	-	-	-	-	-	-	-
Laos	-	-	-	-	-	-	-	-	-	-	-	-	-	-	-
Vietnam	-	-	-	-	-	-	-	-	-	-	-	-	-	-	-
Others	2,404	610	173	140	238	274	382	1,817	43	167	220	76	16	65	587
Total	77,446	6,333	5,183	7,059	5,100	5,996	8,510	38,181	6,896	4,726	5,610	5,158	4,236	12,639	4,792

Guest Arrivals at Accommodation Establishments in Satun 2006

Hotel Group 5

Nationality	Total	Jan.	Feb.	Mar.	Apr.	May	Jun.	Jan.-Jun.	Jul.	Aug.	Sep.	Oct.	Nov.	Dec.	Jul.-Dec.
Thai	167,235	24,579	6,726	11,004	13,056	18,795	15,105	89,265	12,169	11,221	8,927	15,929	14,563	15,161	-
Malaysia	4,236	161	79	147	11	116	289	803	167	89	102	123	1,253	1,699	-
Singapore	278	56	1	4	-	40	40	141	21	6	26	16	25	43	-
China	39	16	3	4	6	10	-	39	-	-	-	-	-	-	-
Hong Kong	1	-	1	-	-	-	-	1	-	-	-	-	-	-	-
Japan	10	-	3	-	7	-	-	10	-	-	-	-	-	-	-
Korea	-	-	-	-	-	-	-	-	-	-	-	-	-	-	-
Taiwan	3	-	-	-	3	-	-	3	-	-	-	-	-	-	-
Austria	7	-	-	7	-	-	-	7	-	-	-	-	-	-	-
Belgium	125	80	1	-	-	-	-	125	-	-	-	-	-	-	-
Denmark	36	-	10	26	-	-	-	36	-	-	-	-	-	-	-
France	163	44	22	48	29	20	-	163	-	-	-	-	-	-	-
Germany	178	64	15	24	23	15	-	141	-	-	-	-	-	37	-
Italy	79	-	19	48	-	-	-	67	-	-	-	-	-	12	-
Netherlands	147	60	4	33	25	25	-	147	-	-	-	-	-	-	-
Sweden	242	36	45	42	12	30	46	211	-	-	-	-	-	31	-
Switzerland	90	-	16	37	-	-	-	53	-	-	-	-	-	37	-
U.K.	472	120	76	85	34	101	6	422	-	-	-	-	38	12	-
U.S.A.	222	60	23	44	23	15	-	165	-	-	-	-	45	12	-
Canada	97	8	18	26	12	20	-	84	-	-	-	-	13	-	-
Middle East	29	-	-	4	-	-	-	4	-	-	-	-	25	-	-
Australia	78	20	15	13	12	-	-	60	-	-	-	-	-	18	-
New Zealand	87	16	19	31	6	15	-	87	-	-	-	-	-	-	-
India	-	-	-	-	-	-	-	-	-	-	-	-	-	-	-
Russia	-	-	-	-	-	-	-	-	-	-	-	-	-	-	1,363
East Europe	20	-	-	-	-	20	-	20	-	-	-	-	-	-	-
Indonesia	67	12	26	4	-	-	-	42	-	-	-	-	-	25	-
Philippines	-	-	-	-	-	-	-	-	-	-	-	-	-	-	-
Finland	-	-	-	-	-	-	-	-	-	-	-	-	-	-	-
Norway	13	-	-	13	-	-	-	13	-	-	-	-	-	-	-
Spain	-	-	-	-	-	-	-	-	-	-	-	-	-	-	-
Africa	-	-	-	-	-	-	-	-	-	-	-	-	-	-	-
Myanmar	-	-	-	-	-	-	-	-	-	-	-	-	-	-	-
Israel	-	-	-	-	-	-	-	-	-	-	-	-	-	-	-
Laos	-	-	-	-	-	-	-	-	-	-	-	-	-	-	-
Vietnam	-	-	-	-	-	-	-	-	-	-	-	-	-	-	-
Others	4,934	462	178	316	129	1,221	1,265	3,571	295	378	98	8	541	43	1,363
Total	178,888	25,794	7,300	11,960	13,422	20,453	16,751	95,680	12,652	11,694	9,153	16,076	16,503	17,130	2,726

สถิติท่องเที่ยวภายในประเทศปี ๒๕๔๘

ภาคใต้

รวม ๔ แหล่งท่องเที่ยวของสุราษฎร์ธานี

ได้แก่

(ในเมือง เกาะสมุย เกาะเต่าและเกาะพะงัน)

สถานการณ์ท่องเที่ยวภาพรวมของจังหวัดสุราษฎร์ธานี (รวม 4 แหล่งท่องเที่ยวคือในเมือง เกาะสมุย เกาะพะงัน และเกาะเต่า)

สำหรับปี 2549 สถานการณ์ท่องเที่ยวในจังหวัดสุราษฎร์ธานี พบว่า จำนวนผู้เยี่ยมชมรวมทั้งสิ้น 2,422,066 ล้านคน หากแยกตามลักษณะการพักค้างจะพบว่า ร้อยละ 94 เป็นการเดินทางท่องเที่ยวจากนักท่องเที่ยวพักค้าง ทั้งนี้เพราะได้รับปัจจัยส่งเสริมหลายประการ อาทิ จากการเข้าร่วมงานเที่ยวไทยทั่วทิศ โครงการการส่งเสริมการท่องเที่ยวคนไทยภายใต้แคมเปญ “เที่ยวได้ได้โบนัส ลุ้นบินฟรีทั่วไทย” การส่งเสริมตลาดการประชุมสัมมนาการเปิดบริการสายการบินต้นทุนต่ำ เพื่อส่งเสริมการเดินทางท่องเที่ยวในแผ่นดินใหญ่ จ.สุราษฎร์ธานี ประกอบกับ ภาครัฐและเอกชนได้ร่วมกันจัดกิจกรรมกระตุ้นกระแสการท่องเที่ยวในพื้นที่ อาทิ การแข่งขันเรือใบ “เกาะสมุยรีกัตต้า” ระหว่างวันที่ 20-27 พฤษภาคม เพื่อส่งเสริมการท่องเที่ยวโดยเฉพาะการดึงดูดลูกค้าระดับไฮเอนด์ ในกลุ่มนักเล่นเรือใบและเรือยอร์ช และการจัดโรดโชว์ต่างประเทศ รวมทั้งมีเรือนำเที่ยวของแปซิฟิก สกาย และเรือซิลเวอร์ชาโดว์ ซึ่งนำนักท่องเที่ยวมาจากมาเลเซียและสิงคโปร์ แวะท่องเที่ยวที่เกาะสมุย ทำให้นักท่องเที่ยวเดินทางหลังไหลเข้ามาในแหล่งท่องเที่ยวต่างๆ ของจังหวัดนี้เป็นจำนวนมาก สำหรับกลุ่มตลาดที่มีการเดินทางเข้ามาท่องเที่ยวในพื้นที่นี้ พบว่า ร้อยละ 55 เป็นกลุ่มตลาดนักท่องเที่ยวชาวต่างชาติ คิดเป็นจำนวนทั้งสิ้น 1,302,533 ล้านคน ส่วนใหญ่เป็นการเดินทางจากภูมิภาคยุโรปมากที่สุด อาทิ เยอรมนี อังกฤษ สวีเดน สวิตเซอร์แลนด์ รองลงมาคือ ภูมิภาคเอเชีย ได้แก่ ญี่ปุ่น จีน เกาหลี เป็นต้น และอันดับสามคือ โอเชียเนีย โดยนักท่องเที่ยวชาวต่างชาตินิยมแวะท่องเที่ยวในเมืองและพักค้างเพียง 1-2 คืนก่อนเดินทางข้ามไปท่องเที่ยวพักผ่อนที่เกาะสมุย เกาะพะงัน และดำน้ำที่เกาะเต่า สำหรับผู้เยี่ยมชมคนไทย จะเป็นการเดินทางท่องเที่ยวภายในภูมิภาคเดียวกันมากที่สุด รองลงมาคือ กรุงเทพฯ อันดับสามคือ ภาคกลาง ในด้านลักษณะการเดินทางท่องเที่ยวของคนไทย ส่วนใหญ่เป็นการเดินทางเป็นกลุ่มเพื่อน และครอบครัว ที่นิยมเดินทางเข้ามาในพื้นที่ในช่วงวันหยุดสุดสัปดาห์ และวันหยุดติดต่อกันหลายวัน เพื่อท่องเที่ยวพักผ่อนในแหล่งท่องเที่ยวต่างๆ โดยเฉพาะที่อุทยานแห่งชาติเขาสก และอุทยานแห่งชาติใต้ร่มเย็น นอกจากนี้ยังมีกลุ่มประชุม สัมมนาของภาครัฐและเอกชนจากจังหวัดใกล้เคียงและกรุงเทพฯ นิยมมาจัดประชุมตามโรงแรมต่างๆ ในตัวเมือง ทำให้บรรยากาศการท่องเที่ยวของจ.สุราษฎร์ธานี มีความคึกคักมากขึ้น

ในการเดินทางเข้ามาท่องเที่ยวแต่ละครั้งของนักท่องเที่ยวจะมีระยะพำนักเฉลี่ยประมาณ 4.21 วัน และจากจำนวนนักท่องเที่ยวและคืนพักค้างกล่าวก่อให้เกิดรายได้หมุนเวียนในจังหวัดนี้จำนวน 21,390.39 ล้านบาท ซึ่งนักท่องเที่ยวใช้จ่ายเฉลี่ยต่อคนต่อวัน 2,225.61 บาท ส่วนนักท่องเที่ยวมีการใช้จ่ายเฉลี่ยต่อวันประมาณ 1,012.90 บาท ก่อให้เกิดรายได้หมุนเวียนในแหล่งท่องเที่ยวรวมเป็นเงิน 140.32 ล้านบาท เมื่อรวมรายได้ทั้งหมดที่เกิดจากการท่องเที่ยวภายในอำเภอของจังหวัดนี้ โดยไม่นับรวมค่าใช้จ่ายในการเดินทางระหว่างจังหวัดรวมเป็นเงินทั้งสิ้น 21,530.71 ล้านบาท ดังนั้นผู้เยี่ยมชมมีค่าใช้จ่ายเฉลี่ยประมาณ 2,208.38 บาท

ส่วนสถานการณ์ด้านการพักรวม พบว่า จำนวนห้องพักในจ.สุราษฎร์ธานี รวมทั้งสิ้น 23,825 ห้อง และมีอัตราการเข้าพักเฉลี่ยทั้งปีอยู่ที่ 63.47 โดยนักท่องเที่ยวมีระยะเวลาพำนักเฉลี่ยในสถานพักรวมประมาณ 5.30 วัน

**Internal Tourism in Suratthani 2006
(Munag,Samui,Koh Pha_Ngan,Koh Tao)**

Type of Data	2006
Visitor	2,422,066
Thai	1,086,367
Foreigners	1,335,699
Tourist	2,283,533
Thai	981,241
Foreigners	1,302,292
Excursionist	138,533
Thai	105,126
Foreigners	33,407
Average Length of Stay (Day)	4.21
Thai	1.99
Foreigners	5.88
Average Expenditure (Baht/Person/Day)	
Visitor	2,208.38
Thai	1,741.90
Foreigners	2,333.48
Tourist	2,225.61
Thai	1,783.59
Foreigners	2,338.58
Excursionist	1,012.90
Thai	965.80
Foreigners	1,161.15
Revenue (Million Baht)	
Visitor	21,530.71
Thai	3,591.23
Foreigners	17,939.48
ACCOMMODATION ESTABLISHMENTS	
Establishments	776
Rooms	23,825
Occupancy Rate (%)	63.47
Average Length of Stay (Day)	5.30
Number of Guest Arrivals	1,964,207
Thai	784,612
Foreigners	1,179,595

สรุปข้อมูลผู้เยี่ยมเยือน ปี 2549

จังหวัดสุราษฎร์ธานี(รวมในเมือง เกาะสมุย เกาะเต่าและเกาะพะงัน)

รายการข้อมูล	ไทย	ต่างประเทศ	รวม
จำนวนผู้เยี่ยมเยือน	1,086,367	1,335,699	2,422,066
นักท่องเที่ยว	981,241	1,302,292	2,283,533
นักทัศนอาจร	105,126	33,407	138,533
จำนวนผู้เยี่ยมเยือนจำแนกตามพาหนะการเดินทาง	1,086,367	1,335,699	2,422,066
เครื่องบิน	134,545	392,562	527,107
ประเภท การเดินทาง	รถไฟ	221,169	341,161
รถโดยสารประจำทาง	357,320	376,335	733,655
รถส่วนตัว	470,775	288,581	759,356
อื่น ๆ	3,735	57,052	60,787
จำนวนนักท่องเที่ยวจำแนกตามประเภทที่พัก	981,241	1,302,292	2,283,533
โรงแรม	784,612	1,179,595	1,964,207
เกสต์เฮาส์	-	-	-
บังกะโล/รีสอร์ท	-	-	-
บ้านญาติ/เพื่อน	168,864	114,840	283,704
ที่พักในอุทยานฯ	14,740	849	15,589
บ้านรับรองฯ	1,778	-	1,778
อื่น ๆ(อพาร์เมนท์ วัด เป็นต้น)	11,247	7,008	18,255
ระยะเวลาพำนักเฉลี่ยของนักท่องเที่ยว(วัน)	1.99	5.88	4.21
ค่าใช้จ่ายเฉลี่ย/คน/วัน(บาท)	1,741.90	2,333.48	2,208.38
นักท่องเที่ยว	1,783.59	2,338.58	2,225.61
นักทัศนอาจร	965.80	1,161.15	1,012.90
รายได้(ล้านบาท)	3,591.23	17,939.48	21,530.71
นักท่องเที่ยว	3,489.70	17,900.69	21,390.39
นักทัศนอาจร	101.53	38.79	140.32
จำนวนครั้งเฉลี่ยของการเดินทางในรอบปี(ครั้ง)	2.03	1.85	1.93
นักท่องเที่ยว	2.01	1.86	1.92
นักทัศนอาจร	2.27	1.77	2.15

หมายเหตุ : ปี 2549 ค่าใช้จ่ายเฉลี่ยรายหมวดเป็นข้อมูลจากการสำรวจนักท่องเที่ยว ณ จุดเดินทางออกของจังหวัดนี้ โดยไม่นับรวมค่าพาหนะเดินทางระหว่างจังหวัด

และค่าใช้จ่ายบางหมวดมีการปรับค่าอื่นๆประกอบเช่นค่าที่พัก ปรับตามอัตราแลกเปลี่ยน ค่าอาหาร/เครื่องดื่มปรับตามค่าดัชนีผู้บริโภค ค่าบริการเดินทาง/

ค่าพาหนะการเดินทางปรับตามอัตราแลกเปลี่ยนแปลงค่าบริการนำเที่ยว ราคาน้ำมัน เป็นต้น

สรุปข้อมูลผู้เยี่ยมเยือน ปี 2549

จัดการเดินทางมาเอง

จังหวัดสุราษฎร์ธานี(รวมในเมือง เกาะสมุย เกาะเต่าและเกาะพะงัน)

รายการข้อมูล		ไทย	ต่างประเทศ	รวม
จำนวนผู้เยี่ยมเยือน		951,157	1,062,068	2,013,225
นักท่องเที่ยว		877,402	1,042,429	1,919,831
นักท่องเที่ยว		73,755	19,639	93,394
จำนวนผู้เยี่ยมเยือนจำแนกตามพาหนะการเดินทาง		951,157	1,062,068	2,013,225
ประเภท การเดินทาง	เครื่องบิน	125,304	289,132	414,436
	รถไฟ	119,603	220,046	339,649
	รถโดยสารประจำทาง	357,320	376,335	733,655
	รถส่วนตัว	345,195	127,479	472,674
	อื่น ๆ	3,735	49,076	52,811
จำนวนนักท่องเที่ยวจำแนกตามประเภทที่พัก		877,402	1,042,429	1,919,831
โรงแรม		682,641	931,527	1,614,168
เกสต์เฮาส์		-	-	-
บังกะโล/รีสอร์ท		-	-	-
บ้านญาติ/เพื่อน		167,100	103,045	270,145
ที่พักในอุทยานฯ		14,740	849	15,589
บ้านรับรองฯ		1,778	-	1,778
อื่น ๆ(อพาร์เมนท์ วัด เป็นต้น)		11,143	7,008	18,151
ระยะเวลาพำนักเฉลี่ยของนักท่องเที่ยว(วัน)		2.06	6.56	4.50
ค่าใช้จ่ายเฉลี่ย/คน/วัน(บาท)		1,733.09	2,245.99	2,135.62
นักท่องเที่ยว		1,766.76	2,249.02	2,148.23
นักท่องเที่ยว		908.68	1,191.51	968.15
รายได้(ล้านบาท)		3,257.35	15,394.07	18,651.42
นักท่องเที่ยว		3,190.33	15,370.67	18,561.00
นักท่องเที่ยว		67.02	23.40	90.42

หมายเหตุ : ปี 2549 ค่าใช้จ่ายเฉลี่ยรายหัวคเป็นข้อมูลจากการสำรวจนักท่องเที่ยว ณ จุดเดินทางออกของจังหวัดนี้ โดยไม่นับรวมค่าพาหนะเดินทางระหว่างจังหวัด

และค่าใช้จ่ายบางหมวดก็มีการปรับค่าอื่น ๆ ประกอบเช่นค่าที่พัก ปรับตามอัตราแลกเปลี่ยน ค่าอาหาร/เครื่องดื่มปรับตามค่าดัชนีผู้บริโภค ค่าบริการเดินทาง/

ค่าพาหนะการเดินทางปรับตามอัตราแลกเปลี่ยนแปลงค่าบริการนำเที่ยว ราคาน้ำมัน เป็นต้น

สรุปข้อมูลผู้เยี่ยมเยือน ปี 2549

จัดการเดินทางโดยผ่านบริษัทนำเที่ยว

จังหวัดสุราษฎร์ธานี(รวมในเมือง เกาะสมุย เกาะเต่าและเกาะพะงัน)

รายการข้อมูล		ไทย	ต่างประเทศ	รวม
จำนวนผู้เยี่ยมเยือน		135,210	273,631	408,841
นักท่องเที่ยว		103,839	259,863	363,702
นักท่องเที่ยว		31,371	13,768	45,139
จำนวนผู้เยี่ยมเยือนจำแนกตามพาหนะการเดินทาง		135,210	273,631	408,841
ประเภท การเดินทาง	เครื่องบิน	9,241	103,430	112,671
	รถไฟ	389	1,123	1,512
	รถโดยสารประจำทาง	-	-	-
	รถส่วนตัว	125,580	161,102	286,682
	อื่น ๆ	-	7,976	7,976
จำนวนนักท่องเที่ยวจำแนกตามประเภทที่พัก		103,839	259,863	363,702
โรงแรม		101,971	248,068	350,039
เกสต์เฮาส์		-	-	-
บังกะโล/รีสอร์ท		-	-	-
บ้านญาติ/เพื่อน		1,764	11,795	13,559
ที่พักในอุทยานฯ		-	-	-
บ้านรับรองฯ		-	-	-
อื่น ๆ(อพาร์เมนท์ วัด เป็นต้น)		104	-	104
ระยะเวลาพักเฉลี่ยของนักท่องเที่ยว(วัน)		1.45	3.16	2.67
ค่าใช้จ่ายเฉลี่ย/คน/วัน(บาท)		1,832.70	3,052.57	2,833.85
นักท่องเที่ยว		1,985.12	3,085.05	2,914.20
นักท่องเที่ยว		1,100.07	1,117.82	1,105.47
รายได้(ล้านบาท)		333.88	2,545.41	2,879.29
นักท่องเที่ยว		299.37	2,530.02	2,829.39
นักท่องเที่ยว		34.51	15.39	49.90

หมายเหตุ : ปี 2549 ค่าใช้จ่ายเฉลี่ยรายหมวดเป็นข้อมูลจากการสำรวจนักท่องเที่ยว ณ จุดเดินทางออกของจังหวัดนี้ โดยไม่นับรวมค่าพาหนะเดินทางระหว่างจังหวัด

และค่าใช้จ่ายบางหมวดที่มีการปรับค่าอื่นๆประกอบเช่นค่าที่พัก ปรับตามอัตราการแลกเปลี่ยน ค่าอาหาร/เครื่องดื่มปรับตามค่าดัชนีผู้บริโภค ค่าบริการเดินทาง/

ค่าพาหนะการเดินทางปรับตามอัตราการเปลี่ยนแปลงค่าบริการนำเที่ยว ราคาน้ำมัน เป็นต้น

จำนวนผู้เยี่ยมชมื่อนำแนกตามสถานที่พัก และพาหนะการเดินทาง ปี 2549
จังหวัดสุราษฎร์ธานี(รวมในเมือง เกาะสมุย เกาะเต่าและเกาะพะงัน)

รายการ	พาหนะการเดินทาง	ประเภทที่พัก							นักท่องเที่ยว	นักท่องเที่ยว	ผู้เยี่ยมชม
		โรงแรม	เกสต์เฮาส์	บังกาโล/รีสอร์ท	บ้านญาติ/เพื่อน	ที่พักในอุทยานฯ	บ้านพักรับรอง	อื่นๆ			
ประเภทการเดินทาง	เครื่องบิน - ไทย	88,063	-	-	37,908	-	-	986	126,957	7,588	134,545
	- ต่างประเทศ	328,198	-	-	62,585	153	-	-	390,936	1,626	392,562
	รวม	416,261	-	-	100,493	153	-	986	517,893	9,214	527,107
	รถไฟ - ไทย	87,354	-	-	21,527	5,779	-	2,406	117,066	2,926	119,992
	- ต่างประเทศ	203,151	-	-	14,922	200	-	250	218,523	2,646	221,169
	รวม	290,505	-	-	36,449	5,979	-	2,656	335,589	5,572	341,161
	รถโดยสาร - ไทย	256,568	-	-	55,564	2,874	799	4,524	320,329	36,991	357,320
	- ต่างประเทศ	342,025	-	-	20,807	462	-	2,493	365,787	10,548	376,335
	รวม	598,593	-	-	76,371	3,336	799	7,017	686,116	47,539	733,655
	รถส่วนตัว - ไทย	348,892	-	-	53,865	6,087	979	3,331	413,154	57,621	470,775
	- ต่างประเทศ	260,931	-	-	16,526	34	-	953	278,444	10,137	288,581
	รวม	609,823	-	-	70,391	6,121	979	4,284	691,598	67,758	759,356
	อื่นๆ - ไทย	3,735	-	-	-	-	-	-	3,735	-	3,735
	- ต่างประเทศ	45,290	-	-	-	-	-	3,312	48,602	8,450	57,052
	รวม	49,025	-	-	-	-	-	3,312	52,337	8,450	60,787
	รวมทั้งหมด - ไทย	784,612	-	-	168,864	14,740	1,778	11,247	981,241	105,126	1,086,367
	- ต่างประเทศ	1,179,595	-	-	114,840	849	-	7,008	1,302,292	33,407	1,335,699
	รวม	1,964,207	-	-	283,704	15,589	1,778	18,255	2,283,533	138,533	2,422,066

หมายเหตุ : ผู้เยี่ยมชม : นักท่องเที่ยวและนักท่องเที่ยว นักท่องเที่ยว : ผู้เยี่ยมชมที่ค้างคืน นักทัศนาจร : ผู้เยี่ยมชมที่ไม่ค้างคืน

จำนวนผู้เยี่ยมชมออนไลน์ จำแนกตามพาหนะเดินทาง ปี 2549
จังหวัดสุราษฎร์ธานี(รวมในเมือง เกาะสมุย เกาะเต่าและเกาะพะงัน)

พาหนะเดินทาง		นักท่องเที่ยว						นักทัศนาจร						ผู้เยี่ยมชม					
		ไทย	ร้อยละ	ต่างประเทศ	ร้อยละ	รวม	ร้อยละ	ไทย	ร้อยละ	ต่างประเทศ	ร้อยละ	รวม	ร้อยละ	ไทย	ร้อยละ	ต่างประเทศ	ร้อยละ	รวม	ร้อยละ
ประเภทการเดินทาง	เครื่องบิน	126,957	12.94	390,936	30.02	517,893	22.68	7,588	7.22	1,626	4.87	9,214	6.65	134,545	12.38	392,562	29.39	527,107	21.76
	รถไฟ	117,066	11.93	218,523	16.78	335,589	14.70	2,926	2.78	2,646	7.92	5,572	4.02	119,992	11.05	221,169	16.56	341,161	14.09
	รถโดยสาร	320,329	32.65	365,787	28.09	686,116	30.05	36,991	35.19	10,548	31.57	47,539	34.32	357,320	32.89	376,335	28.18	733,655	30.29
	รถส่วนตัว	413,154	42.11	278,444	21.38	691,598	30.29	57,621	54.81	10,137	30.34	67,758	48.91	470,775	43.33	288,581	21.61	759,356	31.35
	อื่น ๆ	3,735	0.37	48,602	3.73	52,337	2.28	-	-	8,450	25.30	8,450	6.10	3,735	0.35	57,052	4.26	60,787	2.51
รวมทั้งหมด		981,241	100.00	1,302,292	100.00	2,283,533	100.00	105,126	100.00	33,407	100.00	138,533	100.00	1,086,367	100.00	1,335,699	100.00	2,422,066	100.00

จำนวนนักท่องเที่ยว จำแนกตามสถานที่พัก ปี 2549
จังหวัดสุราษฎร์ธานี(รวมในเมือง เกาะสมุย เกาะเต่าและเกาะพะงัน)

สถานที่พัก	นักท่องเที่ยว					
	ไทย	ร้อยละ	ต่างประเทศ	ร้อยละ	รวม	ร้อยละ
1. โรงแรม	784,612	79.96	1,179,595	90.58	1,964,207	86.02
2. เกสต์เฮาส์	-	-	-	-	-	-
3. บังกาโล/รีสอร์ท	-	-	-	-	-	-
4. บ้านญาติ/บ้านเพื่อน	168,864	17.21	114,840	8.82	283,704	12.42
5. ที่พักในอุทยานแห่งชาติ	14,740	1.50	849	0.07	15,589	0.68
6. บ้านพักรับรองของทางราชการ	1,778	0.18	-	-	1,778	0.08
7. อื่น ๆ	11,247	1.15	7,008	0.53	18,255	0.80
รวม	981,241	100.00	1,302,292	100.00	2,283,533	100.00

ระยะพำนักรเฉลี่ยของนักท่องเที่ยว จำแนกตามสถานที่พัก ปี 2549
จังหวัดสุราษฎร์ธานี(รวมในเมือง เกาะสมุย เกาะเต่าและเกาะพะงัน)

สถานที่พัก	นักท่องเที่ยว		
	ไทย	ต่างประเทศ	รวมทั้งหมด
1. โรงแรม	1.65	5.76	4.12
2. เกสต์เฮาส์	-	-	-
3. บังกาโล/รีสอร์ท	-	-	-
4. บ้านญาติ/บ้านเพื่อน	3.32	6.99	4.81
5. ที่พักในอุทยานแห่งชาติ	2.71	1.07	2.62
6. บ้านพักรับรองของทางราชการ	1.45	-	1.45
7. อื่น ๆ	4.84	7.35	5.81

ค่าใช้จ่ายเฉลี่ยต่อคนต่อวันของผู้เยี่ยมชม เจ้าหน้าที่ตามหมวดค่าใช้จ่ายต่างๆ ปี 2549

จังหวัดสุราษฎร์ธานี(รวมในเมือง เกาะสมุย เกาะเต่าและเกาะพะงัน)

(หน่วย : บาท/คน/วัน)

หมวดค่าใช้จ่าย	นักท่องเที่ยว						นักศึกษาร						ผู้เยี่ยมชม					
	ไทย	ร้อยละ	ต่างประเทศ	ร้อยละ	รวม	ร้อยละ	ไทย	ร้อยละ	ต่างประเทศ	ร้อยละ	รวม	ร้อยละ	ไทย	ร้อยละ	ต่างประเทศ	ร้อยละ	รวม	ร้อยละ
1. ค่าที่พัก	490.06	27.48	792.97	33.91	731.31	32.86	0.00	0.00	0.00	0.00	0.00	0.00	465.07	26.70	789.53	33.83	720.92	32.64
2. ค่าอาหารและเครื่องดื่ม	380.86	21.35	399.67	17.09	395.84	17.79	292.41	30.28	362.50	31.22	309.31	30.54	376.35	21.61	399.51	17.12	394.61	17.87
3. ค่าซื้อสินค้าและของที่ระลึก	289.70	16.24	317.29	13.57	311.68	14.00	241.81	25.04	252.94	21.78	244.49	24.14	287.26	16.49	317.01	13.59	310.72	14.07
4. ค่าใช้จ่ายเพื่อความบันเทิง	209.33	11.74	288.06	12.32	272.03	12.22	115.67	11.98	146.98	12.66	123.22	12.17	204.56	11.74	287.45	12.32	269.92	12.22
5. ค่าบริการท่องเที่ยวภายในจังหวัด	103.88	5.82	142.94	6.11	134.99	6.07	82.57	8.55	123.33	10.62	92.40	9.12	102.79	5.90	142.85	6.12	134.38	6.09
6. ค่าพาหนะเดินทางในจังหวัด	237.81	13.33	283.02	12.10	273.82	12.30	196.81	20.38	223.91	19.28	203.35	20.08	235.72	13.53	282.77	12.12	272.82	12.35
7. ค่าใช้จ่ายอื่น ๆ	71.95	4.04	114.63	4.90	105.94	4.76	36.53	3.77	51.49	4.44	40.13	3.95	70.15	4.03	114.36	4.90	105.01	4.76
รวมทุกหมวดค่าใช้จ่าย	1,783.59	100.00	2,338.58	100.00	2,225.61	100.00	965.80	100.00	1,161.15	100.00	1,012.90	100.00	1,741.90	100.00	2,333.48	100.00	2,208.38	100.00

รายได้จากการท่องเที่ยวของผู้เยี่ยมเยือน จำแนกตามหมวดค่าใช้จ่ายต่างๆ ปี 2549
จังหวัดสุราษฎร์ธานี(รวมในเมือง เกาะสมุย เกาะเต่าและเกาะพะงัน)

(หน่วย : ล้านบาท)

รายได้ จำแนกตามหมวดค่าใช้จ่าย	นักท่องเที่ยว						นักทัศนาจร						ผู้เยี่ยมเยือน					
	ไทย	ร้อยละ	ต่างประเทศ	ร้อยละ	รวม	ร้อยละ	ไทย	ร้อยละ	ต่างประเทศ	ร้อยละ	รวม	ร้อยละ	ไทย	ร้อยละ	ต่างประเทศ	ร้อยละ	รวม	ร้อยละ
1. ค่าที่พัก	958.83	27.48	6,069.79	33.91	7,028.62	32.86	0.00	0.00	0.00	0.00	0.00	0.00	958.83	26.70	6,069.79	33.83	7,028.62	32.64
2. ค่าอาหารและเครื่องดื่ม	745.17	21.35	3,059.26	17.09	3,804.43	17.79	30.74	30.28	12.11	31.22	42.85	30.54	775.91	21.61	3,071.37	17.12	3,847.28	17.87
3. ค่าซื้อสินค้าและของที่ระลึก	566.82	16.24	2,428.72	13.57	2,995.54	14.00	25.42	25.04	8.45	21.78	33.87	24.14	592.24	16.49	2,437.17	13.59	3,029.41	14.07
4. ค่าใช้จ่ายเพื่อความบันเทิง	409.57	11.74	2,204.95	12.32	2,614.52	12.22	12.16	11.98	4.91	12.66	17.07	12.17	421.73	11.74	2,209.86	12.32	2,631.59	12.22
5. ค่าบริการท่องเที่ยวภายในจังหวัด	203.24	5.82	1,094.11	6.11	1,297.35	6.07	8.68	8.55	4.12	10.62	12.80	9.12	211.92	5.90	1,098.23	6.12	1,310.15	6.09
6. ค่าพาหนะเดินทางในจังหวัด	465.29	13.33	2,166.40	12.10	2,631.69	12.30	20.69	20.38	7.48	19.28	28.17	20.08	485.98	13.53	2,173.88	12.12	2,659.86	12.35
7. ค่าใช้จ่ายอื่น ๆ	140.78	4.04	877.46	4.90	1,018.24	4.76	3.84	3.77	1.72	4.44	5.56	3.95	144.62	4.03	879.18	4.90	1,023.80	4.76
รวมทุกหมวดค่าใช้จ่าย	3,489.70	100.00	17,900.69	100.00	21,390.39	100.00	101.53	100.00	38.79	100.00	140.32	100.00	3,591.23	100.00	17,939.48	100.00	21,530.71	100.00

จำนวนผู้เยี่ยมเยือน จำแนกตามเพศ ปี 2549
จังหวัดสุราษฎร์ธานี(รวมในเมือง เกาะสมุย เกาะเต่าและเกาะพะงัน)

เพศ	นักท่องเที่ยว						นักทัศนาจร						ผู้เยี่ยมเยือน					
	ไทย	ร้อยละ	ต่างประเทศ	ร้อยละ	รวม	ร้อยละ	ไทย	ร้อยละ	ต่างประเทศ	ร้อยละ	รวม	ร้อยละ	ไทย	ร้อยละ	ต่างประเทศ	ร้อยละ	รวม	ร้อยละ
ชาย	451,647	46.03	686,368	52.70	1,138,015	49.84	58,854	55.98	18,830	56.37	77,684	56.08	510,501	46.99	705,198	52.80	1,215,699	50.19
หญิง	529,594	53.97	615,924	47.30	1,145,518	50.16	46,272	44.02	14,577	43.63	60,849	43.92	575,866	53.01	630,501	47.20	1,206,367	49.81
รวม	981,241	100.00	1,302,292	100.00	2,283,533	100.00	105,126	100.00	33,407	100.00	138,533	100.00	1,086,367	100.00	1,335,699	100.00	2,422,066	100.00

จำนวนผู้เยี่ยมเยือน จำแนกตามอายุ ปี 2549
จังหวัดสุราษฎร์ธานี(รวมในเมือง เกาะสมุย เกาะเต่าและเกาะพะงัน)

อายุ (ปี)	นักท่องเที่ยว						นักทัศนาจร						ผู้เยี่ยมเยือน					
	ไทย	ร้อยละ	ต่างประเทศ	ร้อยละ	รวม	ร้อยละ	ไทย	ร้อยละ	ต่างประเทศ	ร้อยละ	รวม	ร้อยละ	ไทย	ร้อยละ	ต่างประเทศ	ร้อยละ	รวม	ร้อยละ
1. 15 - 24 ปี	163,117	16.62	81,234	6.24	244,351	10.70	33,315	31.69	2,878	8.61	36,193	26.13	196,432	18.08	84,112	6.30	280,544	11.58
2. 25 - 34 ปี	259,216	26.42	417,588	32.07	676,804	29.64	21,085	20.06	10,890	32.60	31,975	23.08	280,301	25.80	428,478	32.08	708,779	29.26
3. 35 - 44 ปี	268,674	27.38	446,179	34.26	714,853	31.30	18,436	17.54	12,215	36.56	30,651	22.13	287,110	26.43	458,394	34.32	745,504	30.78
4. 45 - 54 ปี	192,366	19.60	192,158	14.76	384,524	16.84	17,000	16.17	3,680	11.02	20,680	14.93	209,366	19.27	195,838	14.66	405,204	16.73
5. 55 - 64 ปี	85,793	8.74	117,666	9.04	203,459	8.91	10,950	10.42	2,296	6.87	13,246	9.56	96,743	8.91	119,962	8.98	216,705	8.95
65 ปีขึ้นไป	12,075	1.24	47,467	3.63	59,542	2.61	4,340	4.12	1,448	4.34	5,788	4.17	16,415	1.51	48,915	3.66	65,330	2.70
รวม	981,241	100.00	1,302,292	100.00	2,283,533	100.00	105,126	100.00	33,407	100.00	138,533	100.00	1,086,367	100.00	1,335,699	100.00	2,422,066	100.00
อายุเฉลี่ย	38.05		39.74		39.01		36.39		38.58		36.92		37.89		39.71		38.89	

จำนวนผู้เยี่ยมเยือน จำแนกตามอาชีพ ปี 2549

จังหวัดสุราษฎร์ธานี(รวมในเมือง เกาะสมุย เกาะเต่าและเกาะพะงัน)

อาชีพ	นักท่องเที่ยว						นักท่องเที่ยว						ผู้เยี่ยมเยือน					
	ไทย	ร้อยละ	ต่างประเทศ	ร้อยละ	รวม	ร้อยละ	ไทย	ร้อยละ	ต่างประเทศ	ร้อยละ	รวม	ร้อยละ	ไทย	ร้อยละ	ต่างประเทศ	ร้อยละ	รวม	ร้อยละ
1.ประกอบธุรกิจส่วนตัว	185,921	18.95	191,819	14.73	377,740	16.54	19,857	18.89	5,337	15.98	25,194	18.19	205,778	18.94	197,156	14.76	402,934	16.64
2.ข้าราชการ-วิสาหกิจ	164,418	16.76	134,552	10.33	298,970	13.09	6,363	6.05	2,498	7.48	8,861	6.40	170,781	15.72	137,050	10.26	307,831	12.71
3.พนักงานบริษัท	213,294	21.74	448,461	34.44	661,755	28.98	26,479	25.19	7,354	22.01	33,833	24.42	239,773	22.07	455,815	34.13	695,588	28.72
4.แม่บ้าน-ว่างงาน	42,212	4.30	53,878	4.14	96,090	4.21	2,267	2.16	740	2.22	3,007	2.17	44,479	4.09	54,618	4.09	99,097	4.09
5.นักเรียน-นักศึกษา	138,283	14.09	165,082	12.68	303,365	13.28	29,937	28.48	8,393	25.12	38,330	27.67	168,220	15.48	173,475	12.99	341,695	14.11
6.เกษียณ	37,868	3.86	63,048	4.84	100,916	4.42	6,581	6.26	2,048	6.13	8,629	6.23	44,449	4.09	65,096	4.87	109,545	4.52
7.เกษตรกร	134,699	13.73	33,718	2.59	168,417	7.38	4,455	4.24	3,181	9.52	7,636	5.51	139,154	12.81	36,899	2.76	176,053	7.27
8.ลูกจ้าง-คนงาน-พนักงาน	63,505	6.47	153,647	11.80	217,152	9.51	9,161	8.71	1,048	3.14	10,209	7.37	72,666	6.69	154,695	11.58	227,361	9.39
9.อื่นๆ	1,041	0.10	58,087	4.45	59,128	2.59	26	0.02	2,808	8.40	2,834	2.04	1,067	0.11	60,895	4.56	61,962	2.55
รวมทั้งหมด	981,241	100.00	1,302,292	100.00	2,283,533	100.00	105,126	100.00	33,407	100.00	138,533	100.00	1,086,367	100.00	1,335,699	100.00	2,422,066	100.00

จำนวนผู้เยี่ยมเยือนคนไทย จำแนกตามระดับของรายได้ ปี 2549

จังหวัดสุราษฎร์ธานี(รวมในเมือง เกาะสมุย เกาะเต่าและเกาะพะงัน)

ระดับของรายได้ (หน่วย:บาท)	คนไทย					
	นักท่องเที่ยว	ร้อยละ	นักทัศนจร	ร้อยละ	รวม	ร้อยละ
1. ไม่มีรายได้	93,537	9.53	22,533	21.43	116,070	10.68
2. ต่ำกว่า 10,000 บาท	186,384	18.99	29,700	28.25	216,084	19.89
3. 10,001-15,000 บาท	247,885	25.26	14,057	13.37	261,942	24.11
4. 15,001-30,000 บาท	277,341	28.26	12,339	11.74	289,680	26.67
5. 30,001-45,000 บาท	87,801	8.95	7,830	7.45	95,631	8.80
6. 45,001-60,000 บาท	45,943	4.68	5,361	5.10	51,304	4.72
7. 60,001-75,000 บาท	20,040	2.04	6,786	6.46	26,826	2.47
8. 75,001-90,000 บาท	9,391	0.96	4,455	4.24	13,846	1.27
9. มากกว่า 90,000 บาท	12,919	1.33	2,065	1.96	14,984	1.39
รวมทั้งหมด	981,241	100.00	105,126	100.00	1,086,367	100.00

จำนวนผู้เยี่ยมเยือนชาวต่างประเทศ จำแนกตามระดับของรายได้ ปี 2549

จังหวัดสุราษฎร์ธานี(รวมในเมือง เกาะสมุย เกาะเต่าและเกาะพะงัน)

ระดับของรายได้ (หน่วย : USD)	ชาวต่างประเทศ					
	นักท่องเที่ยว	ร้อยละ	นักทัศนจร	ร้อยละ	รวม	ร้อยละ
1.Under 20,000 USD/ Year	142,138	10.91	8,592	25.72	150,730	11.28
2. 20,001 – 40,000 USD/ Year	456,515	35.05	11,188	33.49	467,703	35.02
3. 40,001 – 60,000 USD/ Year	432,410	33.20	7,392	22.13	439,802	32.93
4. 60,001 – 80,000 USD/ Year	165,030	12.67	3,910	11.70	168,940	12.65
5. 80,001 – 100,000 USD/ Year	83,566	6.42	910	2.72	84,476	6.32
6. Over 100,000 USD/ Year	22,633	1.75	1,415	4.24	24,048	1.80
รวมทั้งหมด	1,302,292	100.00	33,407	100.00	1,335,699	100.00

จำนวนผู้เยี่ยมชมคนไทย จำแนกตามถิ่นที่อยู่ปี 2549
จังหวัดสุราษฎร์ธานี(รวมในเมือง เกาะสมุย เกาะเต่าและเกาะพะงัน)

ถิ่นที่อยู่ของผู้เยี่ยมชม	นักท่องเที่ยว		นักทัศนจร		ผู้เยี่ยมชม	
	จำนวน	ร้อยละ	จำนวน	ร้อยละ	จำนวน	ร้อยละ
1. กรุงเทพมหานคร	236,809	24.13	19,416	18.47	256,225	23.59
2. ภาคกลาง	91,750	9.35	11,333	10.78	103,083	9.49
3. ภาคตะวันตก	51,287	5.23	4,703	4.47	55,990	5.15
4. ภาคตะวันออก	21,300	2.17	60	0.06	21,360	1.97
5. ภาคเหนือ	38,087	3.88	947	0.90	39,034	3.59
6. ภาคใต้	532,196	54.24	67,162	63.89	599,358	55.17
7. ภาคตะวันออกเฉียงเหนือ	9,812	1.00	1,505	1.43	11,317	1.04
รวม	981,241	100.00	105,126	100.00	1,086,367	100.00

จำนวนผู้เยี่ยมชมชาวต่างประเทศ จำแนกตามถิ่นที่อยู่ปี 2549
จังหวัดสุราษฎร์ธานี(รวมในเมือง เกาะสมุย เกาะเต่าและเกาะพะงัน)

ถิ่นที่อยู่ของผู้เยี่ยมชม	นักท่องเที่ยว		นักทัศนจร		ผู้เยี่ยมชม	
	จำนวน	ร้อยละ	จำนวน	ร้อยละ	จำนวน	ร้อยละ
1. อเมริกา	60,906	4.68	4,311	12.90	65,217	4.88
2. ยุโรป	993,987	76.33	15,824	47.37	1,009,811	75.60
3. โอเชียเนีย	92,530	7.11	2,193	6.56	94,723	7.09
4. เอเชีย	103,064	7.91	4,396	13.16	107,460	8.05
5. ตะวันออกกลาง	47,424	3.64	5,254	15.73	52,678	3.94
6. แอฟริกา	4,381	0.33	1,429	4.28	5,810	0.44
รวม	1,302,292	100.00	33,407	100.00	1,335,699	100.00

จำนวนผู้เยี่ยมชม จำนวนตามจำนวนครั้งในการเดินทางเข้ามาท่องเที่ยวจังหวัดนี้ในรอบ 1 ปี ปี 2549

จังหวัดสุราษฎร์ธานี(รวมในเมือง เกาะสมุย เกาะเต่าและเกาะพะงัน)

จำนวนครั้ง ของการเดินทาง	นักท่องเที่ยว						นักทัศนาจร						ผู้เยี่ยมชม					
	ไทย	ร้อยละ	ต่างประเทศ	ร้อยละ	รวม	ร้อยละ	ไทย	ร้อยละ	ต่างประเทศ	ร้อยละ	รวม	ร้อยละ	ไทย	ร้อยละ	ต่างประเทศ	ร้อยละ	รวม	ร้อยละ
1 ครั้ง	431,110	43.94	608,469	46.72	1,039,579	45.53	47,059	44.76	17,085	51.14	64,144	46.30	478,169	44.02	625,554	46.83	1,103,723	45.57
2 ครั้ง	315,613	32.16	414,973	31.86	730,586	31.99	25,824	24.56	9,792	29.31	35,616	25.71	341,437	31.43	424,765	31.80	766,202	31.63
3 ครั้ง	138,103	14.07	195,242	14.99	333,345	14.60	10,407	9.90	3,771	11.29	14,178	10.23	148,510	13.67	199,013	14.90	347,523	14.35
4 ครั้ง	23,180	2.36	24,613	1.89	47,793	2.09	6,196	5.89	2,580	7.72	8,776	6.33	29,376	2.70	27,193	2.04	56,569	2.34
5 ครั้ง	40,975	4.18	58,660	4.50	99,635	4.36	9,584	9.12	126	0.38	9,710	7.01	50,559	4.65	58,786	4.40	109,345	4.51
มากกว่า 5 ครั้ง	32,260	3.29	335	0.04	32,595	1.43	6,056	5.77	53	0.16	6,109	4.42	38,316	3.53	388	0.03	38,704	1.60
รวม	981,241	100.00	1,302,292	100.00	2,283,533	100.00	105,126	100.00	33,407	100.00	138,533	100.00	1,086,367	100.00	1,335,699	100.00	2,422,066	100.00
จำนวนครั้งเฉลี่ย/ปี	2.01	-	1.86	-	1.92	-	2.27	-	1.77	-	2.15	-	2.03	-	1.85	-	1.93	-

จำนวนผู้เยี่ยมชม จำนวนตามจำนวนผู้ร่วมเดินทาง ปี 2549
จังหวัดสุราษฎร์ธานี(รวมในเมือง เกาะสมุย เกาะเต่าและเกาะพะงัน)

จำนวนผู้ร่วมเดินทาง	นักท่องเที่ยว						นักท่องเที่ยว						ผู้เยี่ยมชม					
	ไทย	ร้อยละ	ต่างประเทศ	ร้อยละ	รวม	ร้อยละ	ไทย	ร้อยละ	ต่างประเทศ	ร้อยละ	รวม	ร้อยละ	ไทย	ร้อยละ	ต่างประเทศ	ร้อยละ	รวม	ร้อยละ
คนเดียว	156,566	15.96	127,852	9.82	284,418	12.46	32,709	31.11	6,181	18.50	38,890	28.07	189,275	17.42	134,033	10.03	323,308	13.35
2 คน	347,132	35.38	638,617	49.04	985,749	43.17	31,292	29.77	11,253	33.68	42,545	30.71	378,424	34.83	649,870	48.65	1,028,294	42.46
3 คน	178,142	18.15	278,244	21.37	456,386	19.99	9,531	9.07	3,375	10.10	12,906	9.32	187,673	17.28	281,619	21.08	469,292	19.38
4 คน	93,543	9.53	149,575	11.49	243,118	10.65	6,048	5.75	3,839	11.49	9,887	7.14	99,591	9.17	153,414	11.49	253,005	10.45
5 คน	64,346	6.56	67,210	5.16	131,556	5.76	7,133	6.79	1,351	4.04	8,484	6.12	71,479	6.58	68,561	5.13	140,040	5.78
6 - 10 คน	106,219	10.82	29,411	2.26	135,630	5.94	11,772	11.20	2,291	6.86	14,063	10.15	117,991	10.86	31,702	2.37	149,693	6.18
มากกว่า 10 คน	35,293	3.60	11,383	0.86	46,676	2.03	6,641	6.31	5,117	15.33	11,758	8.49	41,934	3.86	16,500	1.25	58,434	2.40
รวม	981,241	100.00	1,302,292	100.00	2,283,533	100.00	105,126	100.00	33,407	100.00	138,533	100.00	1,086,367	100.00	1,335,699	100.00	2,422,066	100.00
จำนวนคน/กลุ่ม	3.35	-	2.71	-	2.98	-	3.28	-	3.90	-	3.43	-	3.34	-	2.74	-	3.01	-

จำนวนผู้เยี่ยมชมเยือน จำแนกตามความสัมพันธ์กับผู้ร่วมเดินทาง ปี 2549
จังหวัดสุราษฎร์ธานี(รวมในเมือง เกาะสมุย เกาะเต่าและเกาะพะงัน)

ความสัมพันธ์ กับผู้ร่วมเดินทาง	นักท่องเที่ยว						นักท่องเที่ยว						ผู้เยี่ยมชมเยือน					
	ไทย	ร้อยละ	ต่างประเทศ	ร้อยละ	รวม	ร้อยละ	ไทย	ร้อยละ	ต่างประเทศ	ร้อยละ	รวม	ร้อยละ	ไทย	ร้อยละ	ต่างประเทศ	ร้อยละ	รวม	ร้อยละ
คนเดียว	156,566	15.96	127,852	9.82	284,418	12.46	32,709	31.11	6,181	18.50	38,890	28.07	189,275	17.42	134,033	10.03	323,308	13.35
เพื่อน	329,625	33.59	477,023	36.63	806,648	35.32	37,349	35.53	8,571	25.66	45,920	33.15	366,974	33.78	485,594	36.36	852,568	35.20
แฟน	95,735	9.76	367,902	28.25	463,637	20.30	8,803	8.37	9,758	29.21	18,561	13.40	104,538	9.62	377,660	28.27	482,198	19.91
ครอบครัว	202,477	20.63	257,138	19.75	459,615	20.13	12,418	11.81	2,756	8.25	15,174	10.95	214,895	19.78	259,894	19.46	474,789	19.60
ญาติ	146,397	14.92	44,899	3.45	191,296	8.38	13,594	12.93	1,595	4.77	15,189	10.96	159,991	14.73	46,494	3.48	206,485	8.53
กลุ่มที่ทำงาน	50,441	5.14	27,478	2.10	77,919	3.41	253	0.25	4,546	13.61	4,799	3.47	50,694	4.67	32,024	2.40	82,718	3.41
รวม	981,241	100.00	1,302,292	100.00	2,283,533	100.00	105,126	100.00	33,407	100.00	138,533	100.00	1,086,367	100.00	1,335,699	100.00	2,422,066	100.00

จำนวนผู้เยี่ยมชม จำแนกตามวัตถุประสงค์หลักของการเดินทาง ปี 2549

จังหวัดสุราษฎร์ธานี(รวมในเมือง เกาะสมุย เกาะเต่าและเกาะพะงัน)

วัตถุประสงค์หลัก ของการเดินทาง	นักท่องเที่ยว						นักท่องเที่ยว						ผู้เยี่ยมชม					
	ไทย	ร้อยละ	ต่างประเทศ	ร้อยละ	รวม	ร้อยละ	ไทย	ร้อยละ	ต่างประเทศ	ร้อยละ	รวม	ร้อยละ	ไทย	ร้อยละ	ต่างประเทศ	ร้อยละ	รวม	ร้อยละ
1. ท่องเที่ยว/พักผ่อน	379,074	38.63	1,192,799	91.59	1,571,873	68.84	30,727	29.23	22,547	67.49	53,274	38.46	409,801	37.72	1,215,346	90.99	1,625,147	67.10
2. ประชุม/อบรม/สัมมนา/ดูงาน	80,440	8.20	3,089	0.24	83,529	3.66	9,773	9.30	1,152	3.45	10,925	7.89	90,213	8.30	4,241	0.32	94,454	3.90
3. ติดต่อธุรกิจ	90,177	9.19	43,008	3.30	133,185	5.83	20,029	19.05	3,058	9.15	23,087	16.67	110,206	10.14	46,066	3.45	156,272	6.45
4. ปฏิบัติราชการ	64,866	6.61	11,966	0.92	76,832	3.36	11,017	10.48	1,075	3.22	12,092	8.73	75,883	6.99	13,041	0.98	88,924	3.67
5. เยี่ยมญาติ/เพื่อน	336,551	34.30	36,011	2.77	372,562	16.32	14,215	13.52	3,233	9.68	17,448	12.59	350,766	32.29	39,244	2.94	390,010	16.10
6. ชมนิทรรศการ/แสดงสินค้า	8,059	0.82	4,595	0.35	12,654	0.55	2,097	1.99	1,741	5.21	3,838	2.77	10,156	0.93	6,336	0.47	16,492	0.68
7. ได้รับรางวัล	2,255	0.23	7,033	0.54	9,288	0.41	5,562	5.29	194	0.58	5,756	4.15	7,817	0.72	7,227	0.54	15,044	0.62
8. อื่น ๆ	19,819	2.02	3,791	0.29	23,610	1.03	11,706	11.14	407	1.22	12,113	8.74	31,525	2.91	4,198	0.31	35,723	1.48
รวมทั้งหมด	981,241	100.00	1,302,292	100.00	2,283,533	100.00	105,126	100.00	33,407	100.00	138,533	100.00	1,086,367	100.00	1,335,699	100.00	2,422,066	100.00

จำนวนผู้เยี่ยมชม จำแนกตามจำนวนจังหวัดที่รวมอยู่ในการเดินทางแต่ละครั้ง ปี 2549

จังหวัดสุราษฎร์ธานี(รวมในเมือง เกาะสมุย เกาะเต่าและเกาะพะงัน)

จำนวนจังหวัดที่ รวมอยู่ในการเดินทาง	นักท่องเที่ยว						นักท่องเที่ยว						ผู้เยี่ยมชม					
	ไทย	ร้อยละ	ต่างประเทศ	ร้อยละ	รวม	ร้อยละ	ไทย	ร้อยละ	ต่างประเทศ	ร้อยละ	รวม	ร้อยละ	ไทย	ร้อยละ	ต่างประเทศ	ร้อยละ	รวม	ร้อยละ
1 จังหวัด	666,603	67.93	357,033	27.42	1,023,636	44.83	71,623	68.13	20,538	61.48	92,161	66.53	738,226	67.95	377,571	28.27	1,115,797	46.07
2 จังหวัด	229,978	23.44	616,507	47.34	846,485	37.07	20,580	19.58	9,759	29.21	30,339	21.90	250,558	23.06	626,266	46.89	876,824	36.20
3 จังหวัด	57,710	5.88	189,011	14.51	246,721	10.80	6,421	6.11	2,847	8.52	9,268	6.69	64,131	5.90	191,858	14.36	255,989	10.57
4 จังหวัด	16,819	1.71	137,906	10.59	154,725	6.78	5,595	5.32	260	0.78	5,855	4.23	22,414	2.06	138,166	10.34	160,580	6.63
5 จังหวัด	7,333	0.75	-	-	7,333	0.32	3	0.01	3	0.01	6	-	7,336	0.68	3	-	7,339	0.30
มากกว่า 5 จังหวัด	2,798	0.29	1,835	0.14	4,633	0.20	904	0.85	-	-	904	0.65	3,702	0.35	1,835	0.14	5,537	0.23
รวม	981,241	100.00	1,302,292	100.00	2,283,533	100.00	105,126	100.00	33,407	100.00	138,533	100.00	1,086,367	100.00	1,335,699	100.00	2,422,066	100.00
จำนวนจังหวัดเฉลี่ย/ครั้ง	1.45	-	2.09	-	1.81	-	1.52	-	1.49	-	1.51	-	1.45	-	2.07	-	1.80	-

จำนวนผู้เยี่ยมชม จำนวนตามกิจกรรมที่กระทำระหว่างท่องเที่ยวในจังหวัดนี้ ปี 2549
จังหวัดสุราษฎร์ธานี(รวมในเมือง เกาะสมุย เกาะเต่าและเกาะพะงัน)

กิจกรรมที่ผู้เยี่ยมชมกระทำ ระหว่างท่องเที่ยวในจังหวัดนี้	สัดส่วนการเข้าร่วมกิจกรรม		
	ไทย	ต่างประเทศ	รวม
1. ท่องเที่ยวทั่วไป	90.89	83.80	86.98
2. ซื้อสินค้าและของที่ระลึก	26.32	34.03	30.57
3. กิจกรรมเชิงผจญภัย	29.77	46.93	39.23
4. กิจกรรมทางน้ำ	22.83	8.52	14.94
5. ท่องเที่ยวเชิงนิเวศ	27.39	24.40	25.74
6. กิจกรรมเชิงสุขภาพ	13.71	10.58	11.99
7. กิจกรรมด้านกีฬา	11.63	8.33	9.81
8. นันทนาการ/บันเทิง	23.23	37.98	31.36
9. กิจกรรมเชิงวัฒนธรรม	18.28	15.09	16.52
10.อื่น ๆ(เกษตร ปฏิบัติธรรม)	22.21	11.57	16.34

จำนวนผู้เยี่ยมชม จำนวนตามสถานที่ท่องเที่ยว ปี 2549
จังหวัดสุราษฎร์ธานี(รวมในเมือง เกาะสมุย เกาะเต่าและเกาะพะงัน)

สถานที่ท่องเที่ยว	สัดส่วนการเข้าแหล่งท่องเที่ยวหลัก		
	ไทย	ต่างประเทศ	รวม
ชายทะเล/หาดทราย	7.03	37.81	24.00
อุทยานแห่งชาติเขาสก	44.73	1.12	20.68
อุทยานแห่งชาติใต้ร่มเย็น	32.35	0.59	14.83
สวนโมกขพลาราม	27.10	0.54	12.45
ลานหินตา-หินยาย	2.05	9.58	6.20
หาดรี้นนอก-รี้นใน	1.57	8.11	5.18
น้ำตกหน้าเมือง	1.54	7.13	4.62
แก่งกรุง	8.48	0.39	4.02
น้ำตกวิภาวดี	8.40	0.14	3.84
หาดบ้านค่าย และหาดห้องยาง	0.71	6.23	3.76
หมู่บ้านพุมเรียง	4.52	0.37	2.23
เกาะนางยวน	0.45	3.07	1.90
อ่าวแหลมเทียน-อ่าวโดนด	0.28	3.06	1.81
วัดพระใหญ่	1.74	1.51	1.61
อุทยานแห่งชาติหมู่เกาะอ่างทอง	0.54	1.80	1.24

ข้อมูลสถานพักแรมในจังหวัดสุราษฎร์ธานี

มกราคม - ธันวาคม

	2549	2548	อัตราการเปลี่ยนแปลง
จำนวนโรงแรม(แห่ง)	776	771	+ 0.65
ในเมือง	22	22	+ 0.00
เกาะพังน	272	266	+ 2.26
เกาะเต่า	122	127	- 3.94
<i>สมุย</i>	360	356	+ 1.12
จำนวนห้องพัก(ห้อง)	23,825	22,686	+ 5.02
ในเมือง	2,526	2,459	+ 2.72
เกาะพังน	5,655	5,226	+ 8.21
เกาะเต่า	2,354	2,232	+ 5.47
<i>สมุย</i>	13,290	12,769	+ 4.08
อัตราการเข้าพักเฉลี่ย(%)	63.47	61.88	+ 1.59
ในเมือง	38.20	38.57	- 0.37
เกาะพังน	62.68	61.01	+ 1.67
เกาะเต่า	65.26	63.59	+ 1.67
<i>สมุย</i>	68.29	66.42	+ 1.87
จำนวนนักท่องเที่ยวที่พักโรงแรม(คน)	1,964,207	1,936,707	+ 1.42
ในเมือง	669,864	656,588	+ 2.02
เกาะพังน	319,211	309,210	+ 3.23
เกาะเต่า	135,056	133,414	+ 1.23
<i>สมุย</i>	840,076	837,495	+ 0.31
ระยะพำนักเฉลี่ย(วัน)	5.30	4.91	+ 0.39
ในเมือง	1.05	1.04	+ 0.01
เกาะพังน	7.52	6.98	+ 0.54
เกาะเต่า	7.90	7.49	+ 0.41
<i>สมุย</i>	7.42	6.77	+ 0.65
จำนวนคนต่อห้อง	1.90	1.86	+ 0.04
ในเมือง	1.97	2.00	- 0.03
เกาะพังน	1.86	1.86	+ 0.00
เกาะเต่า	1.90	1.89	+ 0.01
<i>สมุย</i>	1.90	1.84	+ 0.06

Occupancy Rate of Accommodation Establishments in Surat Thani 2006

Month	Hotel				Grand
	Muang	Ko Phangang	Ko Tao	Samui	Total
January	37.89	67.23	59.93	81.14	68.97
February	40.62	73.30	78.46	86.64	74.86
March	42.07	73.77	79.87	88.06	75.51
April	41.27	73.25	85.59	77.67	72.18
May	38.91	68.62	84.81	73.79	66.41
June	39.24	56.32	67.43	74.35	60.20
Total(Jan.-Jun.)	40.00	68.75	76.02	80.28	69.69
July	40.76	61.48	60.47	68.02	62.93
August	33.92	59.78	59.91	75.13	63.93
September	40.54	57.34	54.07	72.32	59.70
October	40.19	51.73	50.39	67.96	52.56
November	36.79	49.85	46.17	48.68	47.01
December	33.58	59.54	55.98	57.20	56.01
Total(Jul.-Dec.)	37.63	56.62	54.50	64.89	55.76
Grand Total	38.20	62.68	65.26	74.74	63.47

**Guest Arrivals at Accommodation Establishments
Suratthani(Munag,Samui,Koh Pha_Ngan,Koh Tao)**

Nationality	January-December		
	2006	2005	Δ(%)
Thai	784,612	772,405	+ 1.58
Malaysia	8,057	7,897	+ 2.03
Singapore	7,413	9,810	- 24.43
China	12,235	7,622	+ 60.52
Hong Kong	8,618	5,764	+ 49.51
Japan	36,122	45,359	- 20.36
Korea	9,508	7,346	+ 29.43
Taiwan	3,464	3,161	+ 9.59
Austria	39,752	32,216	+ 23.39
Belgium	7,729	9,897	- 21.91
Denmark	31,270	27,607	+ 13.27
France	47,530	39,568	+ 20.12
Germany	219,678	220,409	- 0.33
Italy	43,562	39,783	+ 9.50
Netherlands	32,839	28,032	+ 17.15
Sweden	66,398	57,281	+ 15.92
Switzerland	58,901	54,066	+ 8.94
U.K.	180,412	234,582	- 23.09
U.S.A.	39,786	40,478	- 1.71
Canada	15,658	15,541	+ 0.75
Middle East	5,490	5,191	+ 5.76
Australia	70,831	75,579	- 6.28
New Zealand	12,112	12,418	- 2.46
India	5,541	3,445	+ 60.84
Russia	28,952	13,807	+ 109.69
East Europe	6,984	3,069	+ 127.57
Indonesia	414	341	+ 21.41
Philippines	517	401	+ 28.93
Finland	9,284	5,764	+ 61.07
Norway	20,413	8,748	+ 133.34
Spain	7,287	4,908	+ 48.47
Africa	4,994	2,156	+ 131.63
Myanmar	30	7	+ 328.57
Israel	38,081	24,930	+ 52.75
Loas	4	1	+ 300.00
Vietnam	9	-	
Others	99,720	117,118	- 14.86
Total	1,964,207	1,936,707	+ 1.42
Thai	784,612	772,405	+ 1.58
Foreigners	1,179,595	1,164,302	+ 1.31

Guest Arrivals at Accommodation Establishments in Surat Thani 2006

Total															
Nationality	Total	Jan.	Feb.	Mar.	Apr.	May	Jun.	Jan.-Jun.	Jul.	Aug.	Sep.	Oct.	Nov.	Dec.	Jul.-Dec.
Thai	764,612	61,391	64,024	70,740	79,308	76,755	76,869	429,087	50,351	58,702	51,184	64,121	58,370	72,797	355,525
Malaysia	8,057	784	414	529	573	980	923	4,203	486	537	400	897	465	1,069	3,854
Singapore	7,413	445	485	452	544	917	950	3,793	545	257	450	711	659	998	3,620
China	12,235	1,729	1,234	606	1,034	1,193	507	6,303	948	832	1,097	1,249	753	1,053	5,932
Hong Kong	8,618	1,067	286	368	806	464	608	3,599	820	689	851	1,077	621	961	5,019
Japan	36,122	3,005	1,818	2,917	3,248	3,437	2,813	17,238	2,854	3,835	5,035	2,630	1,554	2,976	18,884
Korea	9,508	353	336	538	851	1,045	489	3,612	540	566	730	989	1,422	1,649	5,896
Taiwan	3,464	412	252	244	157	175	159	1,399	504	319	190	533	199	320	2,065
Austria	39,752	3,161	4,196	5,410	4,658	2,941	3,566	23,932	3,803	3,849	1,922	2,864	1,628	1,754	15,820
Belgium	7,729	608	672	909	882	721	350	4,142	961	789	643	609	318	267	3,587
Denmark	31,270	4,230	5,409	3,184	3,054	2,168	1,594	19,639	4,374	2,573	1,370	1,053	772	1,489	11,631
France	47,530	6,095	4,332	5,303	3,758	3,397	1,786	24,671	4,644	6,907	3,016	2,115	2,441	3,736	22,859
Germany	219,678	21,612	24,900	27,441	24,951	19,583	15,108	133,595	13,615	16,112	14,058	16,591	13,606	12,101	86,083
Italy	43,562	1,686	1,820	2,705	2,199	2,827	4,423	15,660	4,557	14,517	4,225	1,704	1,656	1,243	27,902
Netherlands	32,839	3,032	3,319	2,885	2,980	2,743	2,051	17,010	4,131	2,784	2,225	1,813	1,799	3,077	15,829
Sweden	66,398	13,265	11,476	9,450	5,542	4,216	3,198	47,147	3,183	2,601	1,498	1,533	2,660	7,776	19,251
Switzerland	58,901	4,346	4,758	5,168	7,579	7,771	3,416	33,038	5,860	4,553	4,596	6,221	2,217	2,416	25,863
U.K.	180,412	22,934	16,926	16,702	16,020	15,174	16,872	104,628	13,509	12,706	13,196	11,059	12,473	12,841	75,784
U.S.A.	39,786	4,363	4,384	4,289	3,194	3,744	3,202	23,176	3,049	2,820	2,119	2,494	2,577	3,551	16,610
Canada	15,858	2,006	1,630	2,162	888	1,246	796	8,728	1,531	946	674	942	1,558	1,279	6,930
Middle East	5,490	583	790	628	178	456	278	2,913	377	684	195	680	489	152	2,577
Australia	70,831	6,439	5,249	5,167	5,810	5,825	5,732	34,222	5,309	4,691	7,833	6,772	5,189	6,815	36,609
New Zealand	12,112	973	623	509	1,149	1,156	1,230	5,640	1,667	1,116	1,235	998	618	838	6,472
India	5,541	523	504	884	407	524	633	3,475	236	239	285	459	148	699	2,066
Russia	26,952	4,617	2,768	4,928	1,702	1,683	955	16,653	831	1,290	1,397	1,955	3,311	3,515	12,299
East Europe	6,964	1,617	399	342	200	446	967	3,971	515	725	282	858	321	312	3,013
Indonesia	414	15	23	55	31	18	49	191	19	32	43	42	26	61	223
Philippines	517	22	18	40	105	59	28	272	12	51	61	58	28	35	245
Finland	9,284	1,398	1,282	1,070	911	755	771	6,187	294	323	839	594	332	715	3,097
Norway	20,413	2,343	3,222	2,315	2,185	1,139	1,636	12,840	2,653	1,066	855	892	848	1,259	7,573
Spain	7,267	340	405	379	424	672	559	2,779	456	1,518	1,065	469	565	435	4,508
Africa	4,994	322	205	455	626	422	355	2,385	493	338	304	395	258	821	2,609
Myanmar	30	-	5	21	-	-	-	26	-	-	4	-	-	-	4
Israel	36,081	2,446	2,385	3,198	2,423	1,854	1,385	13,691	1,289	2,833	6,078	4,057	4,346	5,787	24,390
Laos	4	3	-	-	-	-	-	3	-	-	1	-	-	-	1
Vietnam	9	-	-	-	-	-	-	-	-	7	-	-	-	2	9
Others	99,720	9,616	11,962	14,477	10,136	6,436	10,458	63,085	7,885	3,608	6,842	3,978	6,045	8,277	36,635
Total	1,964,207	187,781	182,511	196,470	188,513	172,942	164,716	1,092,933	142,301	155,415	136,798	143,412	130,272	163,076	871,274

Guest Arrivals at Accommodation Establishments in Surat Thani 2006

Muang

165,105

Nationality	Total	Jan.	Feb.	Mar.	Apr.	May	Jun.	Jan.-Jun.	Jul.	Aug.	Sep.	Oct.	Nov.	Dec.	Jul.-Dec.
Thai	650,275	52,099	55,071	57,925	62,156	59,539	66,380	353,170	40,635	49,388	41,977	54,161	49,442	61,502	297,105
Malaysia	1,729	257	59	134	117	49	394	1,010	129	48	144	98	106	194	719
Singapore	309	14	24	49	20	8	45	160	47	11	16	22	18	35	149
China	1,073	35	49	72	38	58	37	289	301	211	36	31	47	158	784
Hong Kong	12	-	-	5	-	-	-	5	2	1	-	-	-	4	7
Japan	815	48	41	53	45	24	71	282	52	56	85	53	139	148	533
Korea	523	16	42	16	16	7	26	123	45	20	28	105	92	110	400
Taiwan	629	23	21	22	4	8	56	134	100	241	29	25	56	44	495
Austria	320	14	26	37	15	46	13	151	34	14	11	40	20	50	169
Belgium	552	22	13	69	50	2	50	206	42	61	36	37	78	92	346
Denmark	227	2	38	5	12	12	3	72	24	20	43	22	11	35	155
France	587	65	85	36	44	59	13	302	41	52	50	43	41	58	285
Germany	2,299	328	289	310	127	93	79	1,226	133	99	130	90	267	354	1,073
Italy	284	23	22	39	10	18	42	154	14	33	31	11	14	27	130
Netherlands	219	20	17	21	5	22	3	88	33	40	17	17	9	15	131
Sweden	532	102	41	34	33	17	50	277	39	47	64	19	13	73	255
Switzerland	406	37	26	33	30	15	24	165	30	24	28	50	51	58	241
U.K.	1,544	70	115	146	167	208	111	817	113	156	101	67	148	142	727
U.S.A.	1,013	46	105	118	133	92	95	589	83	71	90	47	52	81	424
Canada	205	34	17	21	14	12	24	122	6	18	14	5	9	31	83
Middle East	61	0	24	0	7	7	8	46	-	8	5	-	2	-	15
Australia	482	28	21	43	46	39	19	196	42	43	42	76	54	29	286
New Zealand	84	13	-	10	11	8	5	47	6	12	5	3	7	4	37
India	107	8	9	28	8	2	5	60	-	13	15	6	11	2	47
Russia	15	7	-	-	-	-	-	7	-	2	-	-	-	6	8
East Europe	-	-	-	-	-	-	-	-	-	-	-	-	-	-	-
Indonesia	15	-	-	5	-	-	-	5	2	-	2	-	-	6	10
Philippines	28	-	-	-	1	2	5	8	-	-	7	5	4	4	20
Finland	15	-	3	7	-	1	-	11	-	-	-	-	4	-	4
Norway	57	7	-	10	5	5	16	43	-	5	1	2	-	6	14
Spain	34	-	4	9	5	1	5	24	3	1	6	-	-	-	10
Africa	5	-	-	-	-	1	-	1	-	-	-	-	2	2	4
Myanmar	4	-	-	-	-	-	-	-	-	-	4	-	-	-	4
Israel	87	7	5	-	3	1	26	42	-	2	2	9	5	27	45
Laos	-	-	-	-	-	-	-	-	-	-	-	-	-	-	-
Vietnam	2	-	-	-	-	-	-	-	-	-	-	-	-	2	2
Others	5,315	881	1,185	594	522	280	286	3,748	724	239	177	140	81	206	1,567
Total	669,864	54,206	57,352	59,851	63,644	60,636	67,891	363,580	42,680	50,936	43,196	55,184	50,783	63,505	306,284

Guest Arrivals at Accommodation Establishments in Surat Thani 2006

Koh Pha-Ngang

7,050

Nationality	Total	Jan.	Feb.	Mar.	Apr.	May	Jun.	Jan.-Jun.	Jul.	Aug.	Sep.	Oct.	Nov.	Dec.	Jul.-Dec.
Thai	36,274	2,533	3,326	3,470	5,502	5,134	2,638	22,603	2,504	2,020	2,097	2,164	1,692	3,194	13,671
Malaysia	1,682	107	106	158	97	233	74	775	84	169	59	236	123	236	907
Singapore	1,038	53	99	145	38	146	64	545	101	44	40	132	17	159	493
China	913	53	62	76	45	44	21	301	30	67	55	234	137	89	612
Hong Kong	1,004	140	38	71	86	86	72	493	135	105	45	122	56	48	511
Japan	8,802	539	395	1,019	798	1,027	742	4,520	519	994	1,055	746	269	699	4,282
Korea	2,037	41	76	154	157	241	143	812	128	156	97	183	263	398	1,225
Taiwan	449	32	33	23	20	80	19	207	28	16	28	123	7	40	242
Austria	10,684	627	795	1,772	1,229	799	1,152	6,374	749	927	359	1,158	554	563	4,310
Belgium	1,693	81	175	273	315	245	105	1,194	128	110	106	101	21	33	499
Denmark	8,371	1,555	1,372	700	1,077	766	421	5,891	871	646	247	254	155	307	2,480
France	12,754	2,026	1,159	1,191	879	909	356	6,520	1,226	1,256	1,131	605	672	1,344	6,234
Germany	55,956	5,256	7,066	6,242	6,083	4,948	4,187	33,782	3,083	3,741	2,370	5,002	4,307	3,671	22,174
Italy	9,122	456	490	532	432	619	1,271	3,800	779	2,514	935	328	461	305	5,322
Netherlands	7,967	1,010	816	666	837	549	565	4,443	989	503	377	365	319	971	3,524
Sweden	17,835	3,595	3,276	2,678	1,368	1,069	630	12,616	699	888	408	457	633	2,134	5,219
Switzerland	12,969	1,655	930	755	1,956	2,302	852	8,450	646	998	349	1,320	554	652	4,519
U.K.	43,160	6,335	3,390	3,780	4,317	4,656	4,262	26,740	2,983	2,018	3,758	2,223	2,648	2,790	16,420
U.S.A.	10,516	1,505	1,339	950	893	1,113	565	6,365	606	683	595	821	777	669	4,151
Canada	4,352	586	464	649	217	388	145	2,449	493	158	154	292	565	241	1,903
Middle East	1,577	258	331	149	69	121	17	945	20	294	11	223	58	26	632
Australia	13,189	1,249	1,102	980	833	1,618	1,060	6,842	769	1,030	1,238	1,157	1,042	1,111	6,347
New Zealand	2,735	318	140	156	292	380	258	1,544	274	248	176	189	119	185	1,191
India	658	65	144	76	35	24	77	421	15	49	27	67	34	43	235
Russia	4,218	249	454	1,076	135	168	140	2,222	138	233	273	396	420	536	1,996
East Europe	1,035	47	9	142	25	117	221	561	65	152	57	75	71	54	474
Indonesia	70	2	5	28	7	6	4	52	6	-	2	8	-	2	18
Philippines	57	-	5	-	2	17	2	26	4	-	2	17	-	8	31
Finland	1,708	227	208	179	154	148	130	1,046	58	60	207	77	91	169	662
Norway	4,952	730	615	473	639	274	458	3,189	391	299	271	255	169	378	1,763
Spain	1,874	124	118	46	155	285	99	827	126	188	293	93	212	135	1,047
Africa	845	4	2	149	102	134	19	410	49	52	34	86	73	141	435
Myanmar	-	-	-	-	-	-	-	-	-	-	-	-	-	-	-
Israel	12,484	894	783	1,226	615	611	516	4,645	308	1,031	2,481	1,015	1,259	1,745	7,839
Laos	-	-	-	-	-	-	-	-	-	-	-	-	-	-	-
Vietnam	-	-	-	-	-	-	-	-	-	-	-	-	-	-	-
Others	26,233	1,448	2,429	4,774	1,755	2,501	2,692	15,599	2,681	806	1,754	1,256	1,990	2,147	10,634
Total	319,211	33,800	31,752	34,758	31,164	31,758	23,977	187,209	21,685	22,455	21,091	21,780	19,768	25,223	132,002

Guest Arrivals at Accommodation Establishments in Surat Thani 2006

Koh Tao

Nationality	Total	Jan.	Feb.	Mar.	Apr.	May	Jun.	Jan.-Jun.	Jul.	Aug.	Sep.	Oct.	Nov.	Dec.	Jul.-Dec.
Thai	13,753	975	1,273	1,698	1,637	1,526	934	8,043	567	1,217	806	1,145	769	1,206	5,710
Malaysia	610	80	56	18	62	95	75	386	27	39	35	45	5	73	224
Singapore	748	59	57	25	63	98	44	346	38	22	45	58	107	132	402
China	600	26	30	25	94	106	10	291	84	20	22	59	46	78	309
Hong Kong	704	47	25	28	70	120	40	330	71	47	26	134	40	56	374
Japan	4,178	428	178	226	406	442	316	1,996	272	233	445	328	342	562	2,182
Korea	802	18	37	38	48	217	27	385	24	30	69	134	108	52	417
Taiwan	223	10	14	8	8	10	8	58	40	7	19	25	11	63	165
Austria	3,555	221	243	398	625	383	351	2,221	465	436	64	188	31	150	1,334
Belgium	623	53	91	38	46	74	12	314	99	30	71	42	40	27	309
Denmark	3,450	342	578	420	367	141	162	2,010	643	265	204	113	83	132	1,440
France	4,944	413	483	412	523	535	209	2,575	581	710	229	259	267	323	2,369
Germany	21,352	1,631	2,228	2,873	2,395	2,856	1,486	13,469	1,354	1,453	1,374	1,326	1,211	1,165	7,883
Italy	3,791	154	219	260	289	328	251	1,501	356	1,214	347	158	105	110	2,290
Netherlands	3,110	271	324	335	303	373	186	1,792	345	228	202	134	168	241	1,318
Sweden	7,526	1,401	1,325	1,011	812	904	425	5,878	273	227	172	124	243	609	1,648
Switzerland	7,046	347	378	962	800	1,109	307	3,903	983	481	601	682	152	244	3,143
U.K.	19,109	1,781	1,511	2,233	1,805	1,972	2,268	11,570	1,179	1,203	1,101	1,121	1,281	1,654	7,539
U.S.A.	4,153	297	550	401	320	513	456	2,537	271	238	202	197	264	444	1,616
Canada	1,695	133	206	160	107	183	102	891	256	103	83	76	134	152	804
Middle East	344	0	20	63	7	19	14	123	30	15	16	64	81	15	221
Australia	7,105	454	587	607	904	500	523	3,575	539	400	787	684	383	737	3,530
New Zealand	1,126	89	73	37	110	63	133	505	173	87	113	104	44	100	621
India	304	0	17	37	13	65	40	172	13	7	20	41	4	47	132
Russia	2,152	86	225	381	186	245	93	1,216	47	68	151	161	258	251	936
East Europe	465	23	9	22	1	26	97	178	51	28	47	116	39	6	287
Indonesia	34	-	4	-	3	-	3	10	-	8	2	4	-	10	24
Philippines	53	-	2	-	8	10	3	23	2	16	4	4	-	4	30
Finland	774	86	39	93	92	78	66	454	32	48	78	70	17	75	320
Norway	1,841	193	249	292	211	206	86	1,237	146	83	98	89	70	118	604
Spain	774	15	50	49	25	66	49	254	37	189	111	59	50	74	520
Africa	378	6	1	28	48	11	4	98	47	38	45	32	26	92	280
Myanmar	-	-	-	-	-	-	-	-	-	-	-	-	-	-	-
Israel	4,312	228	318	244	358	285	172	1,605	99	311	814	382	473	628	2,707
Laos	-	-	-	-	-	-	-	-	-	-	-	-	-	-	-
Vietnam	7	-	-	-	-	-	-	-	-	7	-	-	-	-	7
Others	13,415	1,101	1,270	1,503	1,765	1,353	2,006	8,998	984	550	1,026	458	604	795	4,417
Total	135,056	10,968	12,670	14,925	14,511	14,912	10,958	78,944	10,128	10,058	9,429	8,616	7,456	10,425	56,112

Guest Arrivals at Accommodation Establishments in Surat Thani 2006

Koh Samul

Nationality	Total	Jan.	Feb.	Mar.	Apr.	May	Jun.	Jan.-Jun.	Jul.	Aug.	Sep.	Oct.	Nov.	Dec.	Jul.-Dec.
Thai	84,310	5,784	4,354	7,647	10,013	10,556	6,917	45,271	6,645	6,077	6,304	6,651	6,467	6,895	39,039
Malaysia	4,036	340	193	219	297	603	380	2,032	246	281	162	518	231	566	2,004
Singapore	5,318	319	305	233	423	665	797	2,742	359	180	349	499	517	672	2,576
China	9,649	1,615	1,093	433	857	985	439	5,422	533	534	984	925	523	728	4,227
Hong Kong	6,898	880	223	264	650	258	496	2,771	612	536	780	821	525	853	4,127
Japan	22,327	1,990	1,204	1,619	1,999	1,944	1,684	10,440	2,011	2,552	3,450	1,503	804	1,567	11,887
Korea	6,146	278	181	330	630	580	293	2,292	343	360	536	567	959	1,089	3,854
Taiwan	2,163	347	184	191	125	77	76	1,000	336	55	114	360	125	173	1,163
Austria	25,193	2,299	3,132	3,203	2,789	1,713	2,050	15,186	2,555	2,472	1,488	1,478	1,023	991	10,007
Belgium	4,861	452	393	529	471	400	183	2,428	692	588	430	429	179	115	2,433
Denmark	19,222	2,331	3,421	2,059	1,598	1,249	1,008	11,666	2,836	1,642	876	664	523	1,015	7,556
France	29,245	3,591	2,605	3,664	2,312	1,894	1,208	15,274	2,796	4,889	1,606	1,208	1,461	2,011	13,971
Germany	140,071	14,397	15,317	18,016	16,346	11,686	9,356	85,118	9,045	10,819	10,184	10,173	7,821	6,911	54,953
Italy	30,365	1,053	1,089	1,874	1,468	1,862	2,859	10,205	3,408	10,756	2,912	1,207	1,076	801	20,160
Netherlands	21,543	1,731	2,162	1,863	1,835	1,799	1,297	10,687	2,764	2,013	1,629	1,297	1,303	1,850	10,856
Sweden	40,505	8,167	6,834	5,727	3,329	2,226	2,093	28,376	2,172	1,439	854	933	1,771	4,960	12,129
Switzerland	38,480	2,307	3,424	3,418	4,793	4,345	2,233	20,520	4,201	3,050	3,618	4,169	1,460	1,462	17,960
U.K.	116,599	14,748	11,910	10,543	9,731	8,338	10,231	65,501	9,234	9,329	8,236	7,648	8,396	8,255	51,098
U.S.A.	24,104	2,515	2,390	2,820	1,848	2,026	2,086	13,685	2,089	1,828	1,232	1,429	1,484	2,357	10,419
Canada	9,406	1,253	943	1,332	550	663	525	5,266	776	667	423	569	850	855	4,140
Middle East	3,508	325	415	416	95	309	239	1,799	327	367	163	393	348	111	1,709
Australia	50,055	4,708	3,539	3,537	4,027	3,668	4,130	23,609	3,959	3,218	5,766	4,855	3,710	4,938	26,446
New Zealand	8,167	553	410	306	736	705	834	3,544	1,214	769	941	702	448	549	4,623
India	4,474	450	334	743	351	433	511	2,822	208	170	223	345	99	607	1,652
Russia	22,567	4,275	2,089	3,471	1,381	1,270	722	13,208	646	987	973	1,398	2,633	2,722	48,528
East Europe	5,484	1,547	381	178	174	303	649	3,232	399	545	178	667	211	252	2,252
Indonesia	295	13	14	22	21	12	42	124	11	24	37	30	26	43	171
Philippines	379	22	11	40	94	30	18	215	6	35	48	32	24	19	164
Finland	6,787	1,085	1,032	791	665	528	575	4,676	204	215	554	447	220	471	2,111
Norway	13,563	1,413	2,358	1,540	1,330	654	1,076	8,371	2,116	679	485	546	609	757	5,192
Spain	4,605	201	233	275	239	320	406	1,674	290	1,140	655	317	303	226	2,931
Africa	3,766	312	202	278	476	276	332	1,876	397	248	225	277	157	586	1,890
Myanmar	26	-	5	21	-	-	-	26	-	-	-	-	-	-	-
Israel	21,198	1,317	1,279	1,728	1,447	957	671	7,399	882	1,489	2,781	2,651	2,609	3,387	13,799
Laos	4	3	-	-	-	-	-	3	-	-	1	-	-	-	1
Vietnam	-	-	-	-	-	-	-	-	-	-	-	-	-	-	-
Others	54,757	6,186	7,078	7,606	6,094	2,302	5,474	34,740	3,496	2,013	3,885	2,124	3,370	5,129	20,017
Total	840,076	88,807	80,737	86,936	79,194	65,636	61,890	463,200	67,808	71,966	63,082	57,832	52,265	63,923	416,045

สถิติท่องเที่ยวภายในประเทศปี ๒๕๔๘
ภาคใต้
ในเมือง จังหวัดสุราษฎร์ธานี

สถานการณ์ท่องเที่ยวในอ.เมือง จ.สุราษฎร์ธานี

สำหรับปี 2549 สถานการณ์ท่องเที่ยวในเขตเมืองสุราษฎร์ ยังคงมีการเติบโตสูงต่อเนื่องจากปีที่ผ่านมา อยู่ที่ร้อยละ 7.33 หากแยกตามลักษณะการพักค้างพบว่า ส่วนใหญ่การเดินทางท่องเที่ยวมาจากนักท่องเที่ยวพักค้างที่มีอัตราการเติบโตอยู่ที่ร้อยละ 7.37 ทั้งนี้เพราะได้รับปัจจัยส่งเสริมหลายประการ อาทิ จากการเข้าร่วมงานเที่ยวไทยทั่วทิศ โครงการการส่งเสริมการท่องเที่ยวคนไทยภายใต้แคมเปญ “เที่ยวได้ได้ โบนัส ลุ้นบินฟรีทั่วไทย” การส่งเสริมตลาดการประชุมสัมมนา กอปรกับ การเปิดบริการสายการบินต้นทุนต่ำ เพื่อส่งเสริมการเดินทางท่องเที่ยวในแผ่นดินใหญ่สุราษฎร์ธานี สำหรับกลุ่มตลาดหลักที่เดินทางเข้ามาท่องเที่ยวในพื้นที่นี้ ร้อยละ 96 เป็นคนไทย ที่มีการเติบโตเพิ่มขึ้นที่ร้อยละ 7.50 ส่วนใหญ่เป็นการเดินทางท่องเที่ยวภายในภูมิภาคเดียวกันมากที่สุด รองลงมาคือ กรุงเทพฯ และภาคกลาง ขณะที่การเดินทางท่องเที่ยวจากอีกสี่ภูมิภาค กลับมีแนวโน้มลดลงมาก ซึ่งส่วนหนึ่งอาจเป็นผลจากราคาน้ำมันที่ปรับตัวเพิ่มขึ้นสูง และภาวะเศรษฐกิจชะลอตัว ทำให้นักท่องเที่ยวระมัดระวังในการใช้จ่ายท่องเที่ยว ในด้านลักษณะการเดินทางท่องเที่ยวของคนไทย ส่วนใหญ่เป็นการเดินทางเป็นกลุ่มเพื่อน และครอบครัว เพื่อท่องเที่ยวพักผ่อนในแหล่งท่องเที่ยวอุทยานแห่งชาติเขาสก เขื่อนรัชชประภา แหล่งท่องเที่ยวเชิงเกษตร ที่นิยมเดินทางเข้ามาในพื้นที่ในช่วงวันหยุดสุดสัปดาห์ และวันหยุดติดต่อกันหลายวัน นอกจากนี้ยังมีกลุ่มประชุมสัมมนาของภาครัฐและเอกชนจากจังหวัดใกล้เคียงและกรุงเทพฯ นิยมมาจัดประชุมตามโรงแรมต่างๆ ในตัวเมือง ทำให้บรรยากาศการท่องเที่ยวของสุราษฎร์ธานี มีทิศทางที่สดใส สำหรับผู้เยี่ยมชมเยือนชาวต่างชาติ แม้จะมีสัดส่วนการเดินทางเข้าเพียงเล็กน้อย ประมาณ 4% แต่เริ่มมีแนวโน้มการเติบโตอยู่ในทิศทางที่ดี โดยในปีนี้ เพิ่มขึ้นร้อยละ 3.20 ส่วนใหญ่เป็นการเดินทางแบบพักค้างมากกว่าการเดินทางท่องเที่ยวแบบวันเดียว โดยมีการเติบโตเพิ่มขึ้นอยู่ที่ร้อยละ 3.72 ทั้งนี้เนื่องจากแหล่งท่องเที่ยวหลักในเมือง เริ่มเป็นที่รู้จักในหมู่ชาวต่างชาติ ประกอบกับมีกิจกรรมเฉพาะ เช่น กอล์ฟ ที่สร้างแรงดึงดูดใจให้ชาวต่างชาตินิยมพักค้างมากขึ้น โดยชาวต่างชาติที่นิยมเดินทางเข้ามาเป็นอันดับหนึ่งคือ เยอรมนี สหราชอาณาจักร มาเลเซีย และอเมริกา โดยนิยมแวะท่องเที่ยวและพักค้างเพียง 1-2 คืนก่อนเดินทางข้ามไปเกาะสมุย เกาะพะงัน

ในการเดินทางเข้ามาท่องเที่ยวแต่ละครั้งของนักท่องเที่ยวจะมีระยะเวลาพักเฉลี่ยประมาณ 1.91 วัน และจากจำนวนนักท่องเที่ยวและคืนพักดังกล่าวก่อให้เกิดรายได้หมุนเวียนในจังหวัดนี้จำนวน 2,606.25 ล้านบาทหรือมีการใช้จ่ายเฉลี่ยต่อคนต่อวัน 1,707.54 บาท ส่วนนักท่องเที่ยวมีการใช้จ่ายเฉลี่ยต่อวันประมาณ 936.01 บาท ก่อให้เกิดรายได้หมุนเวียนในแหล่งท่องเที่ยวรวมเป็นเงิน 97.72 ล้านบาท เมื่อรวมรายได้ทั้งหมดที่เกิดจากการท่องเที่ยวรวมเป็นเงินทั้งสิ้น 2,703.97 ล้านบาทหรือมีค่าใช้จ่ายเฉลี่ยประมาณ 1,658.14 บาท

สำหรับสถานการณ์ด้านการพักแรม พบว่า จำนวนห้องพักเท่ากับปีที่ผ่านมา คือ 2,459 ห้อง ส่งผลให้อัตราการเข้าพักเฉลี่ยทั้งปีอยู่ที่ 38.20 ลดลงจากเดิมเล็กน้อยอยู่ที่ร้อยละ 0.37 โดยนักท่องเที่ยวมีระยะเวลาพักเฉลี่ยในสถานพักแรมเพิ่มขึ้นเล็กน้อยคือ 1.05 วัน

Internal Tourism in Muang, Surat Thani

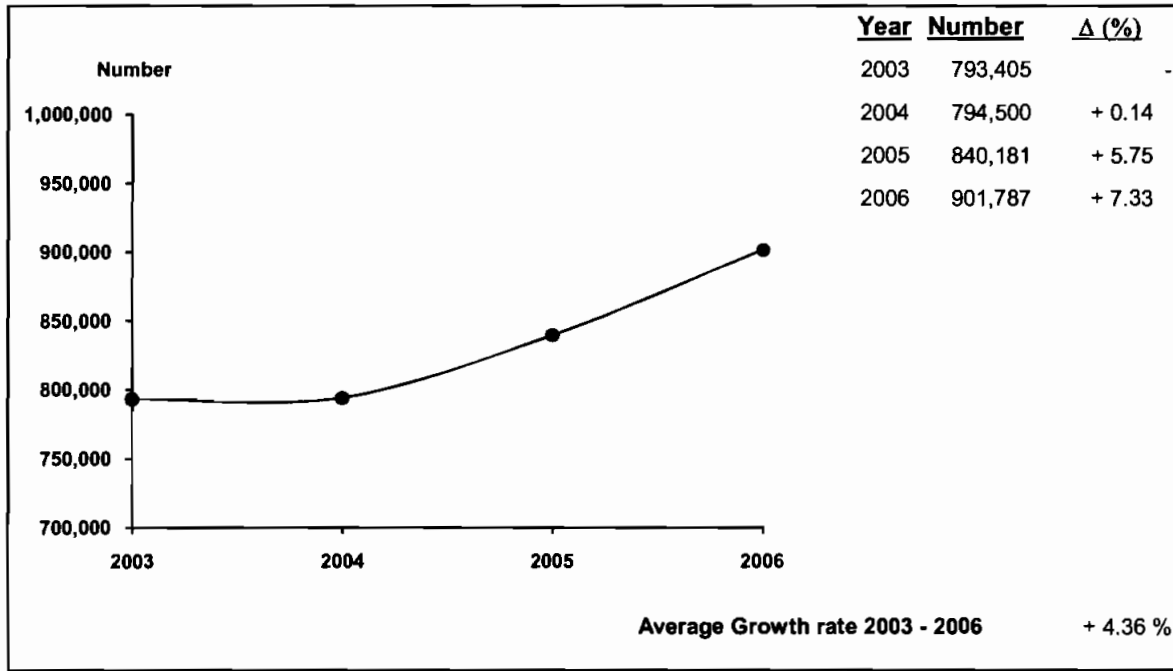

2006	2005	% Δ
------	------	-----



2006	2005	% Δ
------	------	-----

Visitors

	2006	2005	% Δ	Sex	2006	2005	% Δ
Thai	867,547	807,003	+ 7.50	Male	411,677	385,085	+ 6.91
Foreigners	34,240	33,178	+ 3.20	Female	490,110	455,096	+ 7.69

Age

Age	2006	2005	% Δ	Travel Arrangement	2006	2005	% Δ
Under 25	161,117	241,952	- 33.41	Group Tour	111,530	105,478	+ 5.74
25 - 34	220,566	390,900	- 43.57	Non Group Tour	790,257	734,703	+ 7.56
35 - 44	238,985	143,164	+ 66.93	Region of Residence			
45 - 54	185,212	49,376	+ 275.11	1. Thai			
55 and over	95,907	14,789	+ 548.50	- Bangkok	205,143	139,940	+ 46.59

Mode of transport

Mode of transport	2006	2005	% Δ	Region	2006	2005	% Δ
Plane	97,744	99,026	- 1.29	- Central Region	86,244	85,582	+ 0.77
Train	101,688	65,074	+ 56.27	- Eastern Region	43,924	82,388	- 46.69
Bus	310,336	281,351	+ 10.30	- Western Region	17,635	46,000	- 61.66
Automobile	390,950	394,730	- 0.96	- Northern Region	27,510	76,279	- 63.94
Others	1,069	-	-	- Southern Region	479,029	308,836	+ 55.11
				- Northeastern Region	8,062	67,978	- 88.14

Purpose of Visit

Purpose of Visit	2006	2005	% Δ	Region	2006	2005	% Δ
Holiday	612,070	763,825	- 19.87	- The Americas	2,817	4,002	- 29.61
Business	99,170	28,911	+ 243.02	- Europe	20,795	12,190	+ 70.59
Official Visit	66,894	13,639	+ 390.46	- Oceania	1,920	1,520	+ 26.32
Convention	92,112	28,404	+ 224.29	- ASIA	8,449	11,890	- 28.94
Others	31,541	5,402	+ 483.88	- Middle East	212	403	- 47.39
				- Africa	47	3,173	- 98.52

Internal Tourism in Muang, Surat Thani

2005 - 2006

Type of Data	2005	Δ (%)	2006	Δ (%)
Visitor	840,181	+ 5.75	901,787	+ 7.33
Thai	807,003	+ 6.54	867,547	+ 7.50
Foreigners	33,178	- 10.36	34,240	+ 3.20
Tourist	743,470	+ 4.07	797,386	+ 7.25
Thai	719,909	+ 5.01	772,949	+ 7.37
Foreigners	23,561	- 18.39	24,437	+ 3.72
Excursionist	96,711	+ 20.76	104,401	+ 7.95
Thai	87,094	+ 21.06	94,598	+ 8.62
Foreigners	9,617	+ 18.10	9,803	+ 1.93
Average Length of Stay (Day)	1.98	-	1.91	-
Thai	1.96	-	1.89	-
Foreigners	2.53	-	2.69	-
Average Expenditure (Baht/Person/Day)				
Visitor	1,639.32	- 12.19	1,658.14	+ 1.15
Thai	1,629.19	- 12.83	1,643.87	+ 0.90
Foreigners	1,858.71	+ 2.07	1,951.54	+ 4.99
Tourist	1,687.66	- 15.75	1,707.54	+ 1.18
Thai	1,676.89	- 16.11	1,690.95	+ 0.84
Foreigners	1,983.60	- 5.60	2,075.46	+ 4.63
Excursionist	879.01	+ 35.07	936.01	+ 6.48
Thai	856.32	+ 35.76	917.03	+ 7.09
Foreigners	1,084.53	+ 31.03	1,119.03	+ 3.18
Revenue (Million Baht)				
Visitor	2,569.38	+ 2.06	2,703.97	+ 5.24
Thai	2,440.71	+ 1.74	2,556.34	+ 4.74
Foreigners	128.67	+ 8.51	147.63	+ 14.74
ACCOMMODATION ESTABLISHMENTS				
Establishments	22	0	22	0
Rooms	2,459	+ 1.44	2,459	0
Occupancy Rate (%)	38.57	+ 0.24	38.20	- 0.37
Average Length of Stay (Day)	1.04	0	1.05	+ 0.01
Number of Guest Arrivals	656,588	+ 0.98	669,864	+ 2.02
Thai	633,960	+ 1.98	650,275	+ 2.57
Foreigners	22,628	- 20.70	19,589	- 13.43

สรุปข้อมูลผู้เยี่ยมเยือน ปี 2549
ในเมือง จังหวัดสุราษฎร์ธานี

รายการข้อมูล		ไทย	ต่างประเทศ	รวม
จำนวนผู้เยี่ยมเยือน		867,547	34,240	901,787
นักท่องเที่ยว		772,949	24,437	797,386
นักท่องเที่ยว		94,598	9,803	104,401
จำนวนผู้เยี่ยมเยือนจำแนกตามพาหนะการเดินทาง		867,547	34,240	901,787
ประเภท การเดินทาง	เครื่องบิน	91,495	6,249	97,744
	รถไฟ	90,780	10,908	101,688
	รถโดยสารประจำทาง	301,994	8,342	310,336
	รถส่วนตัว	383,278	7,672	390,950
	อื่น ๆ	-	1,069	1,069
จำนวนนักท่องเที่ยวจำแนกตามประเภทที่พัก		772,949	24,437	797,386
โรงแรม		650,275	19,589	669,864
เกสต์เฮาส์		-	-	-
บังกะ โล/รีสอร์ท		-	-	-
บ้านญาติ/เพื่อน		100,594	3,950	104,544
ที่พักในอุทยานฯ		13,769	404	14,173
บ้านรับรองฯ		1,778	-	1,778
อื่น ๆ (อพาร์เมนท์ วัด เป็นต้น)		6,533	494	7,027
ระยะเวลาพำนักเฉลี่ยของนักท่องเที่ยว(วัน)		1.89	2.69	1.91
ค่าใช้จ่ายเฉลี่ย/คน/วัน(บาท)		1,643.87	1,951.54	1,658.14
นักท่องเที่ยว		1,690.95	2,075.46	1,707.54
นักท่องเที่ยว		917.03	1,119.03	936.01
รายได้(ล้านบาท)		2,556.34	147.63	2,703.97
นักท่องเที่ยว		2,469.59	136.66	2,606.25
นักท่องเที่ยว		86.75	10.97	97.72
จำนวนครั้งเฉลี่ยของการเดินทางในรอบปี(ครั้ง)		2.14	1.70	2.13
นักท่องเที่ยว		2.12	1.70	2.11
นักท่องเที่ยว		2.32	1.72	2.27

หมายเหตุ : ปี 2549 ค่าใช้จ่ายเฉลี่ยรายหมวดเป็นข้อมูลจากการสำรวจนักท่องเที่ยว ณ จุดเดินทางออกของจังหวัดนี้ โดยไม่นับรวมค่าพาหนะเดินทางระหว่างจังหวัด

และค่าใช้จ่ายบางหมวดที่มีการปรับค่าอื่น ๆ ประกอบเช่นค่าที่พัก ปรับตามอัตราการแลกเปลี่ยน ค่าอาหาร/เครื่องดื่มปรับตามค่าดัชนีผู้บริโภค ค่าบริการเดินทาง/

ค่าพาหนะการเดินทางปรับตามอัตราการเปลี่ยนแปลงค่าบริการนำเที่ยว ราคาน้ำมัน เป็นต้น

สรุปข้อมูลผู้เยี่ยมเยือน ปี 2549

จัดการเดินทางมาเอง

ในเมือง จังหวัดสุราษฎร์ธานี

รายการข้อมูล		ไทย	ต่างประเทศ	รวม
จำนวนผู้เยี่ยมเยือน		763,599	26,658	790,257
นักท่องเที่ยว		699,959	21,819	721,778
นักทัศนอาจร		63,640	4,839	68,479
จำนวนผู้เยี่ยมเยือนจำแนกตามพาหนะการเดินทาง		763,599	26,658	790,257
ประเภท การเดินทาง	เครื่องบิน	90,649	6,030	96,679
	รถไฟ	90,391	9,785	100,176
	รถโดยสารประจำทาง	301,994	8,342	310,336
	รถส่วนตัว	280,565	1,432	281,997
	อื่นๆ	-	1,069	1,069
จำนวนนักท่องเที่ยวจำแนกตามประเภทที่พัก		699,959	21,819	721,778
โรงแรม		577,285	17,268	594,553
เกสต์เฮาส์		-	-	-
บังกะโล/รีสอร์ท		-	-	-
บ้านญาติ/เพื่อน		100,594	3,653	104,247
ที่พักในอุทยานฯ		13,769	404	14,173
บ้านรับรองฯ		1,778	-	1,778
อื่นๆ(อพาร์เมนท์ วัด เป็นต้น)		6,533	494	7,027
ระยะเวลาพักเฉลี่ยของนักท่องเที่ยว(วัน)		1.96	2.60	1.98
ค่าใช้จ่ายเฉลี่ย/คน/วัน(บาท)		1,651.72	2,007.16	1,666.32
นักท่องเที่ยว		1,689.86	2,085.77	1,705.54
นักทัศนอาจร		829.66	1,086.99	847.85
รายได้(ล้านบาท)		2,371.79	123.40	2,495.19
นักท่องเที่ยว		2,318.99	118.14	2,437.13
นักทัศนอาจร		52.80	5.26	58.06

หมายเหตุ : ปี 2549 ค่าใช้จ่ายเฉลี่ยรายหมวดเป็นข้อมูลจากการสำรวจนักท่องเที่ยว ณ จุดเดินทางออกของจังหวัดนี้ โดยไม่นับรวมค่าพาหนะเดินทางระหว่างจังหวัด

และค่าใช้จ่ายบางหมวดที่มีการปรับค่าอื่นๆประกอบเช่นค่าที่พัก ปรับตามอัตราค่าแลกเปลี่ยน ค่าอาหาร/เครื่องดื่มปรับตามค่าดัชนีผู้บริโภค ค่าบริการเดินทาง/

ค่าพาหนะการเดินทางปรับตามอัตราค่าเปลี่ยนแปลงค่าบริการนำเที่ยว ราคาน้ำมัน เป็นต้น

สรุปข้อมูลผู้เยี่ยมชม ปี 2549
จัดการเดินทางโดยผ่านบริษัทนำเที่ยว
ในเมือง จังหวัดสุราษฎร์ธานี

รายการข้อมูล		ไทย	ต่างประเทศ	รวม
จำนวนผู้เยี่ยมชม		103,948	7,582	111,530
นักท่องเที่ยว		72,990	2,618	75,608
นักท่องเที่ยว		30,958	4,964	35,922
จำนวนผู้เยี่ยมชมจำแนกตามพาหนะการเดินทาง		103,948	7,582	111,530
ประเภท การเดินทาง	เครื่องบิน	846	219	1,065
	รถไฟ	389	1,123	1,512
	รถโดยสารประจำทาง	-	-	-
	รถส่วนตัว	102,713	6,240	108,953
	อื่น ๆ	-	-	-
จำนวนนักท่องเที่ยวจำแนกตามประเภทที่พัก		72,990	2,618	75,608
โรงแรม		72,990	2,321	75,311
เกสต์เฮาส์		-	-	-
บังกะโล/รีสอร์ท		-	-	-
บ้านญาติ/เพื่อน		-	297	297
ที่พักในอุทยานฯ		-	-	-
บ้านรับรองฯ		-	-	-
อื่น ๆ (อพาร์เมนท์ วัด เป็นต้น)		-	-	-
ระยะเวลาพำนักเฉลี่ยของนักท่องเที่ยว(วัน)		1.21	3.52	1.29
ค่าใช้จ่ายเฉลี่ย/คน/วัน(บาท)		1,549.09	1,710.21	1,566.21
นักท่องเที่ยว		1,707.95	2,012.17	1,736.69
นักท่องเที่ยว		1,096.64	1,150.28	1,104.06
รายได้(ล้านบาท)		184.55	24.23	208.78
นักท่องเที่ยว		150.60	18.52	169.12
นักท่องเที่ยว		33.95	5.71	39.66

หมายเหตุ : ปี 2549 ค่าใช้จ่ายเฉลี่ยรายหมวดเป็นข้อมูลจากการสำรวจนักท่องเที่ยว ณ จุดเดินทางออกของจังหวัดนี้ โดยไม่นับรวมค่าพาหนะเดินทางระหว่างจังหวัด

และค่าใช้จ่ายบางหมวดที่มีการปรับค่าอื่น ๆ ประกอบเช่นค่าที่พัก ปรับตามอัตราแลกเปลี่ยน ค่าอาหาร/เครื่องดื่มปรับตามค่าดัชนีผู้บริโภค ค่าบริการเดินทาง/
 ค่าพาหนะการเดินทางปรับตามอัตราแลกเปลี่ยนแปลงค่าบริการนำเที่ยว ราคาน้ำมัน เป็นต้น

จำนวนผู้เยี่ยมชมื่อนจำแนกตามสถานที่พัก และพาหนะการเดินทาง ปี 2549
ในเมือง จังหวัดสุราษฎร์ธานี

รายการ	พาหนะการเดินทาง	ประเภทที่พัก							นักท่องเที่ยว	นักท่องเที่ยว	ผู้เยี่ยมชม
		โรงแรม	เกสต์เฮาส์	บังกาโล/รีสอร์ท	บ้านญาติ/เพื่อน	ที่พักในอุทยานฯ	บ้านพักรับรอง	อื่นๆ			
ประเภทพาหนะ	เครื่องบิน - ไทย	64,847	-	-	21,337	-	-	-	86,184	5,311	91,495
	- ต่างประเทศ	4,202	-	-	1,321	153	-	-	5,676	573	6,249
	รวม	69,049	-	-	22,658	153	-	-	91,860	5,884	97,744
	รถไฟ - ไทย	65,836	-	-	14,626	5,779	-	1,613	87,854	2,926	90,780
	- ต่างประเทศ	6,627	-	-	1,327	58	-	250	8,262	2,646	10,908
	รวม	72,463	-	-	15,953	5,837	-	1,863	96,116	5,572	101,688
	รถโดยสาร - ไทย	226,197	-	-	35,537	2,225	799	3,365	268,123	33,871	301,994
	- ต่างประเทศ	5,125	-	-	1,152	159	-	244	6,680	1,662	8,342
	รวม	231,322	-	-	36,689	2,384	799	3,609	274,803	35,533	310,336
	รถส่วนตัว - ไทย	293,395	-	-	29,094	5,765	979	1,555	330,788	52,490	383,278
	- ต่างประเทศ	2,566	-	-	150	34	-	-	2,750	4,922	7,672
	รวม	295,961	-	-	29,244	5,799	979	1,555	333,538	57,412	390,950
	อื่นๆ - ไทย	-	-	-	-	-	-	-	-	-	-
	- ต่างประเทศ	1,069	-	-	-	-	-	-	1,069	-	1,069
	รวม	1,069	-	-	-	-	-	-	1,069	-	1,069
	รวมทั้งหมด - ไทย	650,275	-	-	100,594	13,769	1,778	6,533	772,949	94,598	867,547
	- ต่างประเทศ	19,589	-	-	3,950	404	-	494	24,437	9,803	34,240
	รวม	669,864	-	-	104,544	14,173	1,778	7,027	797,386	104,401	901,787

หมายเหตุ : ผู้เยี่ยมชม : นักท่องเที่ยวและนักท่องเที่ยว นักท่องเที่ยว : ผู้เยี่ยมชมที่ค้างคืน นักท่องเที่ยว : ผู้เยี่ยมชมที่ไม่ค้างคืน

จำนวนผู้เยี่ยมชมออนไลน์จำแนกตามพาหนะเดินทาง ปี 2549

ในเมือง จังหวัดสุราษฎร์ธานี

พาหนะเดินทาง		นักท่องเที่ยว						นักท่องเที่ยว						ผู้เยี่ยมชม					
		ไทย	ร้อยละ	ต่างประเทศ	ร้อยละ	รวม	ร้อยละ	ไทย	ร้อยละ	ต่างประเทศ	ร้อยละ	รวม	ร้อยละ	ไทย	ร้อยละ	ต่างประเทศ	ร้อยละ	รวม	ร้อยละ
ประเภท การเดินทาง	เครื่องบิน	86,184	11.15	5,676	23.23	91,860	11.52	5,311	5.61	573	5.85	5,884	5.64	91,495	10.55	6,249	18.25	97,744	10.84
	รถไฟ	87,854	11.37	8,262	33.81	96,116	12.05	2,926	3.09	2,646	26.99	5,572	5.34	90,780	10.46	10,908	31.86	101,688	11.28
	รถโดยสาร	268,123	34.69	6,680	27.34	274,803	34.46	33,871	35.81	1,662	16.95	35,533	34.04	301,994	34.81	8,342	24.36	310,336	34.41
	รถส่วนตัว	330,788	42.79	2,750	11.25	333,538	41.83	52,490	55.49	4,922	50.21	57,412	54.98	383,278	44.18	7,672	22.41	390,950	43.35
	อื่น ๆ	-	-	1,069	4.37	1,069	0.14	-	-	-	-	-	-	-	-	1,069	3.12	1,069	0.12
รวมทั้งหมด		772,949	100.00	24,437	100.00	797,386	100.00	94,598	100.00	9,803	100.00	104,401	100.00	867,547	100.00	34,240	100.00	901,787	100.00

จำนวนนักท่องเที่ยว จำแนกตามสถานที่พัก ปี 2549
ในเมือง จังหวัดสุราษฎร์ธานี

สถานที่พัก	นักท่องเที่ยว					
	ไทย	ร้อยละ	ต่างประเทศ	ร้อยละ	รวม	ร้อยละ
1. โรงแรม	650,275	84.13	19,589	80.16	669,864	84.01
2. เกสต์เฮาส์	-	-	-	-	-	-
3. บังกาโล/รีสอร์ท	-	-	-	-	-	-
4. บ้านญาติ/บ้านเพื่อน	100,594	13.01	3,950	16.16	104,544	13.11
5. ที่พักในอุทยานแห่งชาติ	13,769	1.78	404	1.65	14,173	1.78
6. บ้านพักรับรองของทางราชการ	1,778	0.23	-	-	1,778	0.22
7. อื่น ๆ	6,533	0.85	494	2.03	7,027	0.88
รวม	772,949	100.00	24,437	100.00	797,386	100.00

ระยะพำนักเฉลี่ยของนักท่องเที่ยว จำแนกตามสถานที่พัก ปี 2549
ในเมือง จังหวัดสุราษฎร์ธานี

สถานที่พัก	นักท่องเที่ยว		
	ไทย	ต่างประเทศ	รวมทั้งหมด
1. โรงแรม	1.56	2.25	1.58
2. เกสต์เฮาส์	-	-	-
3. บังกาโล/รีสอร์ท	-	-	-
4. บ้านญาติ/บ้านเพื่อน	3.81	4.66	3.84
5. ที่พักในอุทยานแห่งชาติ	2.78	1.81	2.76
6. บ้านพักรับรองของทางราชการ	1.45	-	1.45
7. อื่น ๆ	3.51	5.37	3.64

ค่าใช้จ่ายเฉลี่ยต่อคนต่อวันของผู้เยี่ยมเยือน จำแนกตามหมวดค่าใช้จ่ายต่างๆ ปี 2549
ในเมือง จังหวัดสุราษฎร์ธานี

(หน่วย : บาท/คน/วัน)

หมวดค่าใช้จ่าย	นักท่องเที่ยว						นักทัศนาจร						ผู้เยี่ยมเยือน					
	ไทย	ร้อยละ	ต่างประเทศ	ร้อยละ	รวม	ร้อยละ	ไทย	ร้อยละ	ต่างประเทศ	ร้อยละ	รวม	ร้อยละ	ไทย	ร้อยละ	ต่างประเทศ	ร้อยละ	รวม	ร้อยละ
1. ค่าที่พัก	439.96	26.02	525.78	25.33	443.67	25.98	0.00	0.00	0.00	0.00	0.00	0.00	413.20	25.14	457.65	23.45	415.26	25.04
2. ค่าอาหารและเครื่องดื่ม	387.84	22.94	496.62	23.93	392.53	22.99	282.46	30.80	333.57	29.81	287.26	30.69	381.43	23.20	475.49	24.36	385.79	23.27
3. ค่าซื้อสินค้าและของที่ระลึก	279.17	16.51	278.68	13.43	279.15	16.35	226.11	24.66	243.80	21.79	227.78	24.34	275.94	16.79	274.16	14.05	275.86	16.64
4. ค่าใช้จ่ายเพื่อความบันเทิง	195.45	11.56	227.35	10.95	196.83	11.53	109.62	11.95	148.93	13.31	113.31	12.11	190.23	11.57	217.19	11.13	191.48	11.55
5. ค่าบริการท่องเที่ยวภายในจังหวัด	103.73	6.13	189.38	9.12	107.42	6.29	80.97	8.83	141.79	12.67	86.68	9.26	102.34	6.23	183.22	9.39	106.09	6.40
6. ค่าพาหนะเดินทางในจังหวัด	224.86	13.30	281.87	13.58	227.32	13.31	190.17	20.74	229.52	20.51	193.87	20.71	222.75	13.55	275.09	14.10	225.18	13.58
7. ค่าใช้จ่ายอื่นๆ	59.94	3.54	75.78	3.66	60.62	3.55	27.70	3.02	21.42	1.91	27.11	2.89	57.98	3.52	68.74	3.52	58.48	3.52
รวมทุกหมวดค่าใช้จ่าย	1,690.95	100.00	2,075.46	100.00	1,707.54	100.00	917.03	100.00	1,119.03	100.00	936.01	100.00	1,643.87	100.00	1,951.54	100.00	1,658.14	100.00

รายได้จากการท่องเที่ยวของผู้เยี่ยมชมเงิน จำแนกตามหมวดค่าใช้จ่ายต่างๆ ปี 2549
ในเมือง จังหวัดสุราษฎร์ธานี

(หน่วย : ล้านบาท)

รายได้ จำแนกตามหมวดค่าใช้จ่าย	นักท่องเที่ยว						นักท่องเที่ยว						ผู้เยี่ยมชม					
	ไทย	ร้อยละ	ต่างประเทศ	ร้อยละ	รวม	ร้อยละ	ไทย	ร้อยละ	ต่างประเทศ	ร้อยละ	รวม	ร้อยละ	ไทย	ร้อยละ	ต่างประเทศ	ร้อยละ	รวม	ร้อยละ
1. ค่าที่พัก	642.56	26.02	34.62	25.33	677.18	25.98	0.00	0.00	0.00	0.00	0.00	0.00	642.56	25.14	34.62	23.45	677.18	25.04
2. ค่าอาหารและเครื่องดื่ม	566.43	22.94	32.70	23.93	599.13	22.99	26.72	30.80	3.27	29.81	29.99	30.69	593.15	23.20	35.97	24.36	629.12	23.27
3. ค่าซื้อสินค้าของที่ระลึก	407.72	16.51	18.35	13.43	426.07	16.35	21.39	24.66	2.39	21.79	23.78	24.33	429.11	16.79	20.74	14.05	449.85	16.64
4. ค่าใช้จ่ายเพื่อความบันเทิง	285.45	11.56	14.97	10.95	300.42	11.53	10.37	11.95	1.46	13.31	11.83	12.11	295.82	11.57	16.43	11.13	312.25	11.55
5. ค่าบริการท่องเที่ยวภายในจังหวัด	151.49	6.13	12.47	9.12	163.96	6.29	7.66	8.83	1.39	12.67	9.05	9.26	159.15	6.23	13.86	9.39	173.01	6.40
6. ค่าพาหนะเดินทางในจังหวัด	328.40	13.30	18.56	13.58	346.96	13.31	17.99	20.74	2.25	20.51	20.24	20.71	346.39	13.55	20.81	14.10	367.20	13.58
7. ค่าใช้จ่ายอื่นๆ	87.54	3.54	4.99	3.66	92.53	3.55	2.62	3.02	0.21	1.91	2.83	2.90	90.16	3.52	5.20	3.52	95.36	3.52
รวมทุกหมวดค่าใช้จ่าย	2,469.59	100.00	136.66	100.00	2,606.25	100.00	86.75	100.00	10.97	100.00	97.72	100.00	2,556.34	100.00	147.63	100.00	2,703.97	100.00

จำนวนผู้เยี่ยมชมเมือง จำแนกตามเพศ ปี 2549
ในเมือง จังหวัดสุราษฎร์ธานี

เพศ	นักท่องเที่ยว						นักทัศนาจร						ผู้เยี่ยมชมเมือง					
	ไทย	ร้อยละ	ต่างประเทศ	ร้อยละ	รวม	ร้อยละ	ไทย	ร้อยละ	ต่างประเทศ	ร้อยละ	รวม	ร้อยละ	ไทย	ร้อยละ	ต่างประเทศ	ร้อยละ	รวม	ร้อยละ
ชาย	339,457	43.92	11,829	48.41	351,286	44.05	54,266	57.36	6,125	62.48	60,391	57.85	393,723	45.38	17,954	52.44	411,677	45.65
หญิง	433,492	56.08	12,608	51.59	446,100	55.95	40,332	42.64	3,678	37.52	44,010	42.15	473,824	54.62	16,286	47.56	490,110	54.35
รวม	772,949	100.00	24,437	100.00	797,386	100.00	94,598	100.00	9,803	100.00	104,401	100.00	867,547	100.00	34,240	100.00	901,787	100.00

จำนวนผู้เยี่ยมชมเมือง จำแนกตามอายุ ปี 2549
ในเมือง จังหวัดสุราษฎร์ธานี

อายุ (ปี)	นักท่องเที่ยว						นักทัศนาจร						ผู้เยี่ยมชมเมือง					
	ไทย	ร้อยละ	ต่างประเทศ	ร้อยละ	รวม	ร้อยละ	ไทย	ร้อยละ	ต่างประเทศ	ร้อยละ	รวม	ร้อยละ	ไทย	ร้อยละ	ต่างประเทศ	ร้อยละ	รวม	ร้อยละ
1. 15 - 24 ปี	128,859	16.67	1,725	7.06	130,584	16.38	29,752	31.45	781	7.97	30,533	29.25	158,611	18.28	2,506	7.32	161,117	17.87
2. 25 - 34 ปี	193,281	25.01	5,942	24.32	199,223	24.98	17,697	18.71	3,646	37.19	21,343	20.44	210,978	24.32	9,588	28.00	220,566	24.46
3. 35 - 44 ปี	209,818	27.15	8,991	36.79	218,809	27.44	16,406	17.34	3,770	38.46	20,176	19.33	226,224	26.08	12,761	37.27	238,985	26.50
4. 45 - 54 ปี	163,535	21.16	4,646	19.01	168,181	21.09	16,230	17.16	801	8.17	17,031	16.31	179,765	20.72	5,447	15.91	185,212	20.54
5. 55 - 64 ปี	69,729	9.02	2,275	9.31	72,004	9.03	10,351	10.94	641	6.54	10,992	10.53	80,080	9.23	2,916	8.52	82,996	9.20
65 ปีขึ้นไป	7,727	0.99	858	3.51	8,585	1.08	4,162	4.40	164	1.67	4,326	4.14	11,889	1.37	1,022	2.98	12,911	1.43
รวม	772,949	100.00	24,437	100.00	797,386	100.00	94,598	100.00	9,803	100.00	104,401	100.00	867,547	100.00	34,240	100.00	901,787	100.00
อายุเฉลี่ย	38.34		40.80		38.41		36.84		37.23		36.88		38.17		39.78		38.23	

จำนวนผู้เยี่ยมเยือน จำแนกตามอาชีพ ปี 2549
ในเมือง จังหวัดสุราษฎร์ธานี

อาชีพ	นักท่องเที่ยว						นักท่องเที่ยว						ผู้เยี่ยมเยือน					
	ไทย	ร้อยละ	ต่างประเทศ	ร้อยละ	รวม	ร้อยละ	ไทย	ร้อยละ	ต่างประเทศ	ร้อยละ	รวม	ร้อยละ	ไทย	ร้อยละ	ต่างประเทศ	ร้อยละ	รวม	ร้อยละ
1.ประกอบธุรกิจส่วนตัว	140,889	18.23	3,855	15.78	144,744	18.15	17,915	18.94	2,249	22.94	20,164	19.31	158,804	18.30	6,104	17.83	164,908	18.29
2.ข้าราชการ-วิสาหกิจ	129,298	16.73	1,717	7.03	131,015	16.43	5,029	5.32	636	6.49	5,665	5.43	134,327	15.48	2,353	6.87	136,680	15.16
3.พนักงานบริษัท	164,030	21.22	7,159	29.30	171,189	21.47	25,107	26.54	2,814	28.71	27,921	26.74	189,137	21.80	9,973	29.13	199,110	22.08
4.แม่บ้าน-ว่างงาน	33,937	4.39	1,187	4.86	35,124	4.40	1,809	1.91	182	1.86	1,991	1.91	35,746	4.12	1,369	4.00	37,115	4.12
5.นักเรียน-นักศึกษา	104,713	13.55	3,100	12.69	107,813	13.52	26,685	28.21	971	9.91	27,656	26.49	131,398	15.15	4,071	11.89	135,469	15.02
6.เกษียณ	29,297	3.79	1,777	7.27	31,074	3.90	6,227	6.58	518	5.28	6,745	6.46	35,524	4.09	2,295	6.70	37,819	4.19
7.เกษตรกร	116,804	15.11	444	1.82	117,248	14.70	3,871	4.09	34	0.35	3,905	3.74	120,675	13.91	478	1.40	121,153	13.43
8.ลูกจ้าง-คนงาน-พนักงาน	53,981	6.98	1,962	8.03	55,943	7.02	7,955	8.41	225	2.30	8,180	7.84	61,936	7.15	2,187	6.39	64,123	7.11
9.อื่นๆ	-	-	3,236	13.22	3,236	0.41	-	-	2,174	22.16	2,174	2.08	-	-	5,410	15.79	5,410	0.60
รวมทั้งหมด	772,949	100.00	24,437	100.00	797,386	100.00	94,598	100.00	9,803	100.00	104,401	100.00	867,547	100.00	34,240	100.00	901,787	100.00

จำนวนผู้เยี่ยมเยือนคนไทย จำแนกตามระดับของรายได้ ปี 2549
 ในเมือง จังหวัดสุราษฎร์ธานี

ระดับของรายได้ (หน่วย:บาท)	คนไทย					
	นักท่องเที่ยว	ร้อยละ	นักทัศนาจร	ร้อยละ	รวม	ร้อยละ
1. ไม่มีรายได้	67,683	8.76	18,871	19.95	86,554	9.98
2. ต่ำกว่า 10,000 บาท	154,677	20.01	27,203	28.76	181,880	20.96
3. 10,001-15,000 บาท	193,455	25.03	12,083	12.77	205,538	23.69
4. 15,001-30,000 บาท	221,301	28.63	11,379	12.03	232,680	26.82
5. 30,001-45,000 บาท	62,915	8.14	7,095	7.50	70,010	8.07
6. 45,001-60,000 บาท	38,278	4.95	4,712	4.98	42,990	4.96
7. 60,001-75,000 บาท	16,738	2.17	6,760	7.15	23,498	2.71
8. 75,001-90,000 บาท	8,031	1.04	4,440	4.69	12,471	1.44
9. มากกว่า 90,000 บาท	9,871	1.27	2,055	2.17	11,926	1.37
รวมทั้งหมด	772,949	100.00	94,598	100.00	867,547	100.00

จำนวนผู้เยี่ยมเยือนชาวต่างประเทศ จำแนกตามระดับของรายได้ ปี 2549
 ในเมือง จังหวัดสุราษฎร์ธานี

ระดับของรายได้ (หน่วย : USD)	ชาวต่างประเทศ					
	นักท่องเที่ยว	ร้อยละ	นักทัศนาจร	ร้อยละ	รวม	ร้อยละ
1. Under 20,000 USD/ Year	2,744	11.23	1,486	15.16	4,230	12.35
2. 20,001 – 40,000 USD/ Year	8,060	32.98	2,673	27.27	10,733	31.35
3. 40,001 – 60,000 USD/ Year	7,752	31.72	2,584	26.36	10,336	30.19
4. 60,001 – 80,000 USD/ Year	3,201	13.10	1,907	19.45	5,108	14.92
5. 80,001 – 100,000 USD/ Year	1,928	7.89	389	3.97	2,317	6.77
6. Over 100,000 USD/ Year	752	3.08	764	7.79	1,516	4.42
รวมทั้งหมด	24,437	100.00	9,803	100.00	34,240	100.00

จำนวนผู้เยี่ยมชมคนไทย จำแนกตามถิ่นที่อยู่ปี 2549
ในเมือง จังหวัดสุราษฎร์ธานี

ถิ่นที่อยู่ของผู้เยี่ยมชม	นักท่องเที่ยว		นักทัศนาจร		ผู้เยี่ยมชม	
	จำนวน	ร้อยละ	จำนวน	ร้อยละ	จำนวน	ร้อยละ
1. กรุงเทพมหานคร	186,284	24.10	18,859	19.94	205,143	23.65
2. ภาคกลาง	74,994	9.70	11,250	11.89	86,244	9.94
3. ภาคตะวันตก	39,456	5.10	4,468	4.72	43,924	5.06
4. ภาคตะวันออก	17,635	2.28	-	-	17,635	2.03
5. ภาคเหนือ	26,583	3.44	927	0.98	27,510	3.17
6. ภาคใต้	421,386	54.52	57,643	60.93	479,029	55.22
7. ภาคตะวันออกเฉียงเหนือ	6,611	0.86	1,451	1.54	8,062	0.93
รวม	772,949	100.00	94,598	100.00	867,547	100.00

จำนวนผู้เยี่ยมชมชาวต่างประเทศ จำแนกตามถิ่นที่อยู่ปี 2549
ในเมือง จังหวัดสุราษฎร์ธานี

ถิ่นที่อยู่ของผู้เยี่ยมชม	นักท่องเที่ยว		นักทัศนาจร		ผู้เยี่ยมชม	
	จำนวน	ร้อยละ	จำนวน	ร้อยละ	จำนวน	ร้อยละ
1. อเมริกา	1,500	6.14	1,317	13.43	2,817	8.23
2. ยุโรป	15,814	64.71	4,981	50.81	20,795	60.73
3. โอเชียเนีย	679	2.78	1,241	12.66	1,920	5.61
4. เอเชีย	6,262	25.63	2,187	22.31	8,449	24.68
5. ตะวันออกกลาง	182	0.74	30	0.31	212	0.62
6. แอฟริกา	-	-	47	0.48	47	0.13
รวม	24,437	100.00	9,803	100.00	34,240	100.00

จำนวนผู้เยี่ยมชม จำนวนตามจำนวนครั้งในการเดินทางเข้ามาท่องเที่ยวจังหวัดนี้ในรอบ 1 ปี ปี 2549
ในเมือง จังหวัดสุราษฎร์ธานี

จำนวนครั้ง ของการเดินทาง	นักท่องเที่ยว						นักท่องเที่ยว						ผู้เยี่ยมชม					
	ไทย	ร้อยละ	ต่างประเทศ	ร้อยละ	รวม	ร้อยละ	ไทย	ร้อยละ	ต่างประเทศ	ร้อยละ	รวม	ร้อยละ	ไทย	ร้อยละ	ต่างประเทศ	ร้อยละ	รวม	ร้อยละ
1 ครั้ง	298,729	38.65	13,363	54.68	312,092	39.14	40,870	43.20	5,603	57.16	46,473	44.51	339,599	39.14	18,966	55.39	358,565	39.76
2 ครั้ง	266,024	34.42	7,124	29.15	273,148	34.26	23,713	25.07	2,590	26.42	26,303	25.19	289,737	33.40	9,714	28.37	299,451	33.21
3 ครั้ง	120,605	15.60	2,051	8.39	122,656	15.38	9,471	10.01	442	4.51	9,913	9.50	130,076	14.99	2,493	7.28	132,569	14.70
4 ครั้ง	19,995	2.59	1,817	7.44	21,812	2.74	5,346	5.65	1,102	11.24	6,448	6.18	25,341	2.92	2,919	8.53	28,260	3.13
5 ครั้ง	38,192	4.94	37	0.15	38,229	4.79	9,391	9.93	42	0.43	9,433	9.04	47,583	5.48	79	0.23	47,662	5.29
มากกว่า 5 ครั้ง	29,404	3.80	45	0.19	29,449	3.69	5,807	6.14	24	0.24	5,831	5.58	35,211	4.07	69	0.20	35,280	3.91
รวม	772,949	100.00	24,437	100.00	797,386	100.00	94,598	100.00	9,803	100.00	104,401	100.00	867,547	100.00	34,240	100.00	901,787	100.00
จำนวนครั้งเฉลี่ย/ปี	2.12	-	1.70	-	2.11	-	2.32	-	1.72	-	2.27	-	2.14	-	1.70	-	2.13	-

จำนวนผู้เยี่ยมชมเยือน จำแนกตามจำนวนผู้ร่วมเดินทาง ปี 2549

ในเมือง จังหวัดสุราษฎร์ธานี

จำนวนผู้ร่วมเดินทาง	นักท่องเที่ยว						นักทัศนาจร						ผู้เยี่ยมชมเยือน					
	ไทย	ร้อยละ	ต่างประเทศ	ร้อยละ	รวม	ร้อยละ	ไทย	ร้อยละ	ต่างประเทศ	ร้อยละ	รวม	ร้อยละ	ไทย	ร้อยละ	ต่างประเทศ	ร้อยละ	รวม	ร้อยละ
คนเดียว	131,684	17.04	2,223	9.10	133,907	16.79	30,271	32.00	703	7.17	30,974	29.67	161,955	18.67	2,926	8.55	164,881	18.28
2 คน	282,078	36.49	10,984	44.95	293,062	36.75	27,876	29.47	2,822	28.79	30,698	29.40	309,954	35.73	13,806	40.32	323,760	35.90
3 คน	131,867	17.06	3,917	16.03	135,784	17.03	8,444	8.93	934	9.53	9,378	8.98	140,311	16.17	4,851	14.17	145,162	16.10
4 คน	66,204	8.57	2,860	11.70	69,064	8.66	4,776	5.05	981	10.01	5,757	5.51	70,980	8.18	3,841	11.22	74,821	8.30
5 คน	47,535	6.15	1,102	4.51	48,637	6.10	6,439	6.81	175	1.79	6,614	6.34	53,974	6.22	1,277	3.73	55,251	6.13
6 - 10 คน	81,189	10.50	791	3.24	81,980	10.28	10,862	11.48	1,037	10.58	11,899	11.40	92,051	10.61	1,828	5.34	93,879	10.41
มากกว่า 10 คน	32,392	4.19	2,560	10.47	34,952	4.39	5,930	6.26	3,151	32.13	9,081	8.70	38,322	4.42	5,711	16.67	44,033	4.88
รวม	772,949	100.00	24,437	100.00	797,386	100.00	94,598	100.00	9,803	100.00	104,401	100.00	867,547	100.00	34,240	100.00	901,787	100.00
จำนวนคน/กลุ่ม	3.32	-	3.47	-	3.33	-	3.26	-	5.48	-	3.47	-	3.32	-	4.05	-	3.34	-

จำนวนผู้เยี่ยมชมออนไลน์ จำแนกตามความสัมพันธ์กับผู้ร่วมเดินทาง ปี 2549

ในเมือง จังหวัดสุราษฎร์ธานี

ความสัมพันธ์ กับผู้ร่วมเดินทาง	นักท่องเที่ยว						นักทัศนาจร						ผู้เยี่ยมชม					
	ไทย	ร้อยละ	ต่างประเทศ	ร้อยละ	รวม	ร้อยละ	ไทย	ร้อยละ	ต่างประเทศ	ร้อยละ	รวม	ร้อยละ	ไทย	ร้อยละ	ต่างประเทศ	ร้อยละ	รวม	ร้อยละ
คนเดียว	131,684	17.04	2,223	9.10	133,907	16.79	30,271	32.00	703	7.17	30,974	29.67	161,955	18.67	2,926	8.55	164,881	18.28
เพื่อน	253,339	32.78	9,105	37.26	262,444	32.91	33,150	35.04	3,253	33.18	36,403	34.87	286,489	33.02	12,358	36.09	298,847	33.14
แฟน	75,523	9.77	7,701	31.51	83,224	10.44	7,385	7.81	2,758	28.13	10,143	9.72	82,908	9.56	10,459	30.55	93,367	10.35
ครอบครัว	156,514	20.25	3,764	15.40	160,278	20.10	11,432	12.08	950	9.69	12,382	11.86	167,946	19.36	4,714	13.77	172,660	19.15
ญาติ	124,794	16.15	967	3.96	125,761	15.77	12,360	13.07	604	6.16	12,964	12.42	137,154	15.81	1,571	4.59	138,725	15.38
กลุ่มที่ทำงาน	31,095	4.01	677	2.77	31,772	3.99	-	-	1,535	15.67	1,535	1.46	31,095	3.58	2,212	6.45	33,307	3.70
รวม	772,949	100.00	24,437	100.00	797,386	100.00	94,598	100.00	9,803	100.00	104,401	100.00	867,547	100.00	34,240	100.00	901,787	100.00

จำนวนผู้เยี่ยมชม จำนวนตามวัตถุประสงค์หลักของการเดินทาง ปี 2549

ในเมือง จังหวัดสุราษฎร์ธานี

วัตถุประสงค์หลัก ของการเดินทาง	นักท่องเที่ยว						นักท่องเที่ยว						ผู้เยี่ยมชม					
	ไทย	ร้อยละ	ต่างประเทศ	ร้อยละ	รวม	ร้อยละ	ไทย	ร้อยละ	ต่างประเทศ	ร้อยละ	รวม	ร้อยละ	ไทย	ร้อยละ	ต่างประเทศ	ร้อยละ	รวม	ร้อยละ
1. ท่องเที่ยว/พักผ่อน	239,217	30.95	22,468	91.94	261,685	32.82	25,561	27.02	8,629	88.02	34,190	32.75	264,778	30.52	31,097	90.82	295,875	32.81
2. ประชุม/อบรม/สัมมนา/ดูงาน	66,733	8.63	134	0.55	66,867	8.39	9,157	9.68	257	2.62	9,414	9.02	75,890	8.75	391	1.14	76,281	8.46
3. ติดต่อธุรกิจ	79,584	10.30	715	2.93	80,299	10.07	18,562	19.62	309	3.15	18,871	18.08	98,146	11.31	1,024	2.99	99,170	11.00
4. ปฏิบัติราชการ	55,973	7.24	208	0.85	56,181	7.05	10,530	11.13	183	1.87	10,713	10.26	66,503	7.67	391	1.14	66,894	7.42
5. เยี่ยมญาติ/เพื่อน	303,431	39.26	520	2.13	303,951	38.12	12,022	12.71	222	2.26	12,244	11.73	315,453	36.36	742	2.17	316,195	35.06
6. ชมนิทรรศการ/แสดงสินค้า	6,416	0.83	20	0.08	6,436	0.81	1,809	1.91	-	-	1,809	1.73	8,225	0.95	20	0.06	8,245	0.91
7. ได้รับรางวัล	2,078	0.27	152	0.62	2,230	0.28	5,342	5.65	14	0.14	5,356	5.13	7,420	0.86	166	0.48	7,586	0.84
8. อื่น ๆ	19,517	2.52	220	0.90	19,737	2.46	11,615	12.28	189	1.94	11,804	11.30	31,132	3.58	409	1.20	31,541	3.50
รวมทั้งหมด	772,949	100.00	24,437	100.00	797,386	100.00	94,598	100.00	9,803	100.00	104,401	100.00	867,547	100.00	34,240	100.00	901,787	100.00

จำนวนผู้เยี่ยมชม จำนวนตามจำนวนจังหวัดที่รวมอยู่ในการเดินทางแต่ละครั้ง ปี 2549
ในเมือง จังหวัดสุราษฎร์ธานี

จำนวนจังหวัดที่ รวมอยู่ในการเดินทาง	นักท่องเที่ยว						นักท่องเที่ยว						ผู้เยี่ยมชม					
	ไทย	ร้อยละ	ต่างประเทศ	ร้อยละ	รวม	ร้อยละ	ไทย	ร้อยละ	ต่างประเทศ	ร้อยละ	รวม	ร้อยละ	ไทย	ร้อยละ	ต่างประเทศ	ร้อยละ	รวม	ร้อยละ
1 จังหวัด	512,424	66.29	8,694	35.58	521,118	65.35	63,651	67.29	3,629	37.02	67,280	64.44	576,075	66.40	12,323	35.99	588,398	65.25
2 จังหวัด	190,626	24.66	9,798	40.09	200,424	25.14	18,765	19.84	4,307	43.94	23,072	22.10	209,391	24.14	14,105	41.19	223,496	24.78
3 จังหวัด	47,043	6.09	4,009	16.41	51,052	6.40	5,933	6.27	1,736	17.71	7,669	7.35	52,976	6.11	5,745	16.78	58,721	6.51
4 จังหวัด	12,868	1.66	1,936	7.92	14,804	1.86	5,345	5.65	131	1.33	5,476	5.25	18,213	2.10	2,067	6.04	20,280	2.25
5 จังหวัด	7,190	0.93	-	-	7,190	0.90	-	-	-	-	-	-	7,190	0.83	-	-	7,190	0.80
มากกว่า 5 จังหวัด	2,798	0.37	-	-	2,798	0.35	904	0.95	-	-	904	0.86	3,702	0.42	-	-	3,702	0.41
รวม	772,949	100.00	24,437	100.00	797,386	100.00	94,598	100.00	9,803	100.00	104,401	100.00	867,547	100.00	34,240	100.00	901,787	100.00
จำนวนจังหวัดเฉลี่ย/ครั้ง	1.47	-	1.97	-	1.49	-	1.54	-	1.83	-	1.57	-	1.48	-	1.93	-	1.50	-

จำนวนผู้เยี่ยมชมื่อน จำแนกตามกิจกรรมที่กระทำระหว่างท่องเที่ยวในจังหวัดนี้ ปี 2549

ในเมือง จังหวัดสุราษฎร์ธานี

กิจกรรมที่ร่วมกระทำ ระหว่างอยู่ในจังหวัด	สัดส่วนของการเข้าร่วมกิจกรรม		
	ไทย	ต่างประเทศ	รวม
1. ท่องเที่ยวทั่วไป	91.83	87.76	91.68
2. ซื้อสินค้าและของที่ระลึก	31.70	8.24	30.81
3. กิจกรรมเชิงผจญภัย	25.35	40.16	25.91
4. กิจกรรมทางน้ำ	8.15	10.24	8.23
5. ท่องเที่ยวเชิงนิเวศ	32.48	14.38	31.80
6. กิจกรรมเชิงสุขภาพ	16.22	4.76	15.79
7. กิจกรรมด้านกีฬา	12.38	33.01	13.17
8. นันทนาการ/บันเทิง	25.47	15.75	25.11
9. กิจกรรมเชิงวัฒนธรรม	19.83	8.76	19.41
10. อื่น ๆ (เกษตร ปฏิบัติธรรม)	25.98	25.67	25.97

จำนวนผู้เยี่ยมชมื่อน จำแนกตามสถานที่ท่องเที่ยว ปี 2549

ในเมือง จังหวัดสุราษฎร์ธานี

สถานที่ท่องเที่ยว	สัดส่วนการเข้าแหล่งท่องเที่ยวหลัก		
	ไทย	ต่างประเทศ	รวม
อุทยานแห่งชาติเขาสก	56.01	43.71	55.54
อุทยานแห่งชาติใต้ร่มเย็น	40.51	22.93	39.84
สวนโมกขพลาราม	33.93	21.10	33.44
ฟาร์มสเตย์	13.73	8.85	13.54
แก่งกรุง	10.62	15.27	10.80
น้ำตกวิภาวดี	10.52	5.31	10.32
หมู่บ้านพุมเรียง	5.67	14.52	6.00

ข้อมูลสถานพักแรมในเมือง จังหวัดสุราษฎร์ธานี

มกราคม - ธันวาคม

	2549	2548	อัตราการเปลี่ยนแปลง
จำนวนโรงแรม(แห่ง)	22	22	+ 0.00
โรงแรมในเมือง	22	22	+ 0.00
จำนวนห้องพัก(ห้อง)	2,526	2,459	+ 2.72
โรงแรมในเมือง	2,526	2,459	+ 2.72
อัตราการเข้าพักเฉลี่ย(%)	38.20	38.57	- 0.37
โรงแรมในเมือง	38.20	38.57	- 0.37
จำนวนนทท.ที่พักโรงแรม(คน)	669,864	656,588	+ 2.02
โรงแรมในเมือง	669,864	656,588	+ 2.02
ระยะพำนักเฉลี่ย(วัน)	1.05	1.04	+ 0.01
โรงแรมในเมือง	1.05	1.04	+ 0.01
จำนวนคนต่อห้อง	1.97	2.00	- 0.03
โรงแรมในเมือง	1.97	2.00	- 0.03

**Occupancy Rate of Accommodation Establishments
in Muang ,Surat Thani 2006**

Month	Hotel	Total
January	37.89	37.89
February	40.62	40.62
March	42.07	42.07
April	41.27	41.27
May	38.91	38.91
June	39.24	39.24
Total(Jan.-Jun.)	40.00	40.00
July	40.76	40.76
August	33.92	33.92
September	40.54	40.54
October	40.19	40.19
November	36.79	36.79
December	33.58	33.58
Total(Jul.-Dec.)	37.63	37.63
Grand Total	38.20	38.20

Guest Arrivals at Accommodation Establishments Muang Suratthani

Nationality	January-December		
	2006	2005	Δ(%)
Thai	650,275	633,960	+ 2.57
Malaysia	1,729	2,749	- 37.10
Singapore	309	443	- 30.25
China	1,073	766	+ 40.08
Hong Kong	12	26	- 53.85
Japan	815	779	+ 4.62
Korea	523	105	+ 398.10
Taiwan	629	328	+ 91.77
Austria	320	157	+ 103.82
Belgium	552	168	+ 228.57
Denmark	227	83	+ 173.49
France	587	421	+ 39.43
Germany	2,299	1,375	+ 67.20
Italy	284	153	+ 85.62
Netherlands	219	145	+ 51.03
Sweden	532	527	+ 0.95
Switzerland	406	401	+ 1.25
U.K.	1,544	1,215	+ 27.08
U.S.A.	1,013	1,167	- 13.20
Canada	205	230	- 10.87
Middle East	61	8	+ 662.50
Australia	482	264	+ 82.58
New Zealand	84	102	- 17.65
India	107	152	- 29.61
Russia	15	-	-
East Europe	-	-	-
Indonesia	15	16	- 6.25
Philippines	28	24	+ 16.67
Finland	15	34	- 55.88
Norway	57	48	+ 18.75
Spain	34	12	+ 183.33
Africa	5	3	+ 66.67
Myanmar	4	4	-
Israel	87	47	+ 85.11
Loas	-	-	-
Vietnam	2	-	-
Others	5,315	10,676	- 50.22
Total	669,864	656,588	+ 2.02
Thai	650,275	633,960	+ 2.57
Foreigners	19,589	22,628	- 13.43

Guest Arrivals at Accommodation Establishments in Muang Suratthani 2006

Total															
Nationality	Total	Jan.	Feb.	Mar.	Apr.	May	Jun.	Jan.-Jun.	Jul.	Aug.	Sep.	Oct.	Nov.	Dec.	Jul.-Dec.
Thai	650,275	52,099	55,071	57,925	62,156	59,539	66,380	353,170	40,635	49,388	41,977	54,161	49,442	61,502	297,105
Malaysia	1,729	257	59	134	117	49	394	1,010	129	48	144	98	106	194	719
Singapore	309	14	24	49	20	8	45	160	47	11	16	22	18	35	149
China	1,073	35	49	72	38	58	37	289	301	211	36	31	47	158	784
Hong Kong	12	-	-	5	-	-	-	5	2	1	-	-	-	4	7
Japan	815	48	41	53	45	24	71	282	52	56	85	53	139	148	533
Korea	523	16	42	16	16	7	26	123	45	20	28	105	92	110	400
Taiwan	629	23	21	22	4	8	56	134	100	241	29	25	56	44	495
Austria	320	14	26	37	15	46	13	151	34	14	11	40	20	50	169
Belgium	552	22	13	69	50	2	50	206	42	61	36	37	78	92	346
Denmark	227	2	38	5	12	12	3	72	24	20	43	22	11	35	155
France	567	65	85	36	44	59	13	302	41	52	50	43	41	58	285
Germany	2,299	328	289	310	127	93	79	1,226	133	99	130	90	267	354	1,073
Italy	284	23	22	39	10	18	42	154	14	33	31	11	14	27	130
Netherlands	219	20	17	21	5	22	3	88	33	40	17	17	9	15	131
Sweden	532	102	41	34	33	17	50	277	39	47	64	19	13	73	255
Switzerland	406	37	26	33	30	15	24	165	30	24	28	50	51	58	241
U.K.	1,544	70	115	146	167	208	111	817	113	156	101	67	148	142	727
U.S.A.	1,013	46	105	118	133	92	95	589	83	71	90	47	52	81	424
Canada	205	34	17	21	14	12	24	122	6	18	14	5	9	31	83
Middle East	61	-	24	-	7	7	8	46	-	8	5	-	2	-	15
Australia	482	28	21	43	46	39	19	196	42	43	42	76	54	29	286
New Zealand	64	13	-	10	11	8	5	47	6	12	5	3	7	4	37
India	107	8	9	28	8	2	5	60	-	13	15	6	11	2	47
Russia	15	7	-	-	-	-	-	7	-	2	-	-	-	6	8
East Europe	-	-	-	-	-	-	-	-	-	-	-	-	-	-	-
Indonesia	15	-	-	5	-	-	-	5	2	-	2	-	-	6	10
Philippines	28	-	-	0	1	2	5	8	-	-	7	5	4	4	20
Finland	15	-	3	7	-	1	0	11	-	-	-	-	4	-	4
Norway	57	7	-	10	5	5	16	43	-	5	1	2	-	6	14
Spain	34	-	4	9	5	1	5	24	3	1	6	-	-	-	10
Africa	5	-	-	-	-	1	-	1	-	-	-	-	2	2	4
Myanmar	4	-	-	-	-	-	-	-	-	-	4	-	-	-	4
Israel	67	7	5	-	3	1	26	42	-	2	2	9	5	27	45
Laos	-	-	-	-	-	-	-	-	-	-	-	-	-	-	-
Vietnam	2	-	-	-	-	-	-	-	-	-	-	-	-	2	2
Others	5,315	881	1,185	594	522	280	286	3,748	724	239	177	140	81	206	1,567
Total	669,864	54,206	57,352	59,851	63,644	60,636	67,891	363,580	42,680	50,936	43,196	55,184	50,783	63,505	306,284

สถิติท่องเที่ยวภายในประเทศปี ๒๕๔๘

ภาคใต้

เกาะสมุย จังหวัดสุราษฎร์ธานี

สถานการณ์ท่องเที่ยวเกาะสมุย จังหวัดสุราษฎร์ธานี

การเดินทางท่องเที่ยวเกาะสมุยในปี 2549 ยังคงมีการเติบโตอย่างต่อเนื่องอยู่ในระดับร้อยละ 1.55 โดยชาวต่างชาติมีอัตราการเติบโตร้อยละ 2.31 ทั้งนี้ส่วนหนึ่งเป็นผลกระทบจากแหล่งท่องเที่ยวบางแหล่งของฝั่งอันดามันยังไม่เข้าสู่ภาวะปกติ จึงทำให้นักท่องเที่ยวบางส่วนหันเหเปลี่ยนจากแหล่งท่องเที่ยวเดิมมาใช้แหล่งท่องเที่ยวใหม่ทดแทนอย่างเกาะสมุย ประกอบกับมีเรือนำเที่ยวของแปซิฟิก สกาย และเรือซิลเวอร์ชาโดว์ ซึ่งนำนักท่องเที่ยวมาจากมาเลเซียและสิงคโปร์ แวะท่องเที่ยวที่เกาะสมุย รวมทั้ง ภาครัฐและเอกชนได้ร่วมกันจัดกิจกรรมกระตุ้นกระแสนักท่องเที่ยวในพื้นที่ อาทิ การแข่งขันเรือใบ "เกาะสมุยรีกัตต้า" ระหว่างวันที่ 20-27 พฤษภาคม เพื่อส่งเสริมการท่องเที่ยวโดยเฉพาะการดึงดูดลูกค้าระดับไฮเอนด์ ในกลุ่มนักเล่นเรือใบและเรือยอร์ช และการจัดโรดโชว์ต่างประเทศ ส่งผลให้นักท่องเที่ยวต่างชาติมีการขยับตัวเพิ่มขึ้น โดยกลุ่มนักท่องเที่ยวชาวต่างชาติที่เป็นตลาดหลัก คือเยอรมนี สหราชอาณาจักร ออสเตรเลีย และกลุ่มประเทศสแกนดิเนเวีย ขณะเดียวกัน ตลาดรัสเซีย แม้จะมีจำนวนการเดินทางเข้ามาท่องเที่ยวเกาะสมุยประมาณ 20,000 คน แต่มีแนวโน้มการเติบโตอยู่ในทิศทางที่ดี จัดเป็นตลาดที่มีศักยภาพสูงต่อการท่องเที่ยว เนื่องจากเป็นกลุ่มนักท่องเที่ยวที่มีรสนิยมดี และยินดีที่จะจ่ายเงินเพื่อแลกกับบริการที่สะดวกสบายและมีคุณภาพ จึงเป็นกลุ่มที่มีการใช้จ่ายในการท่องเที่ยวค่อนข้างสูง ดังนั้น เป็นโอกาสของเกาะสมุยที่จะรองรับการขยายตัวของจำนวนนักท่องเที่ยวชาวรัสเซียในด้านการให้บริการโรงแรมและรีสอร์ท รวมทั้งส่งเสริมกิจกรรมที่มุ่งตอบสนองความสนใจเฉพาะด้าน อาทิ ดำน้ำ กอล์ฟ กิจกรรมเพื่อสุขภาพและสปา

ในด้านการท่องเที่ยวของคนไทย พบว่า มีแนวโน้มลดลงร้อยละ 2.48 ทั้งนี้เนื่องจาก ความผันผวนของราคาน้ำมันที่ปรับตัวเพิ่มขึ้น ภาวะการชะลอตัวของเศรษฐกิจ ค่าครองชีพที่สูงขึ้น ทำให้คนไทยระมัดระวังในการใช้จ่ายมากขึ้น และเดินทางท่องเที่ยวน้อยลง

สำหรับการเดินทางท่องเที่ยวแต่ละครั้ง นักท่องเที่ยวมีระยะเวลาพำนักเฉลี่ย 4.56 วัน เพิ่มขึ้นจากปีที่ผ่านมา และจากจำนวนนักท่องเที่ยว คืนพัก และการใช้จ่ายแต่ละวันประมาณ 3,006.38 บาท เมื่อนำมาคำนวณหารายได้ที่เกิดจากการท่องเที่ยวเป็นจำนวน 14,001.28 ล้านบาท ส่วนนักท่องเที่ยวมีค่าใช้จ่ายเฉลี่ยต่อคนต่อวันประมาณ 1,635.25 บาท ก่อให้เกิดรายได้หมุนเวียนรวมเป็นเงิน 15.01 ล้านบาท เมื่อรวมรายได้ทั้งหมดที่เกิดจากการท่องเที่ยวภายในเกาะสมุยจะเท่ากับ 14,016.29 ล้านบาทหรือมีค่าใช้จ่ายเฉลี่ยประมาณ 3,003.69 บาท

ส่วนสถานการณ์ด้านการพักแรม พบว่า จำนวนห้องพักในเกาะสมุยมีการขยายตัวสูงขึ้นเป็น 13,290 ห้อง โดยคิดเป็นอัตราการเพิ่มเท่ากับร้อยละ 4.08 ส่งผลให้อัตราการเข้าพักเฉลี่ยทั้งปีอยู่ที่ 68.29 เพิ่มขึ้นจากเดิม โดยนักท่องเที่ยวมีระยะเวลาพำนักเฉลี่ยในสถานพักแรมเพิ่มขึ้นคือ 7.42 วัน

Internal Tourism in Samui, Surat Thani

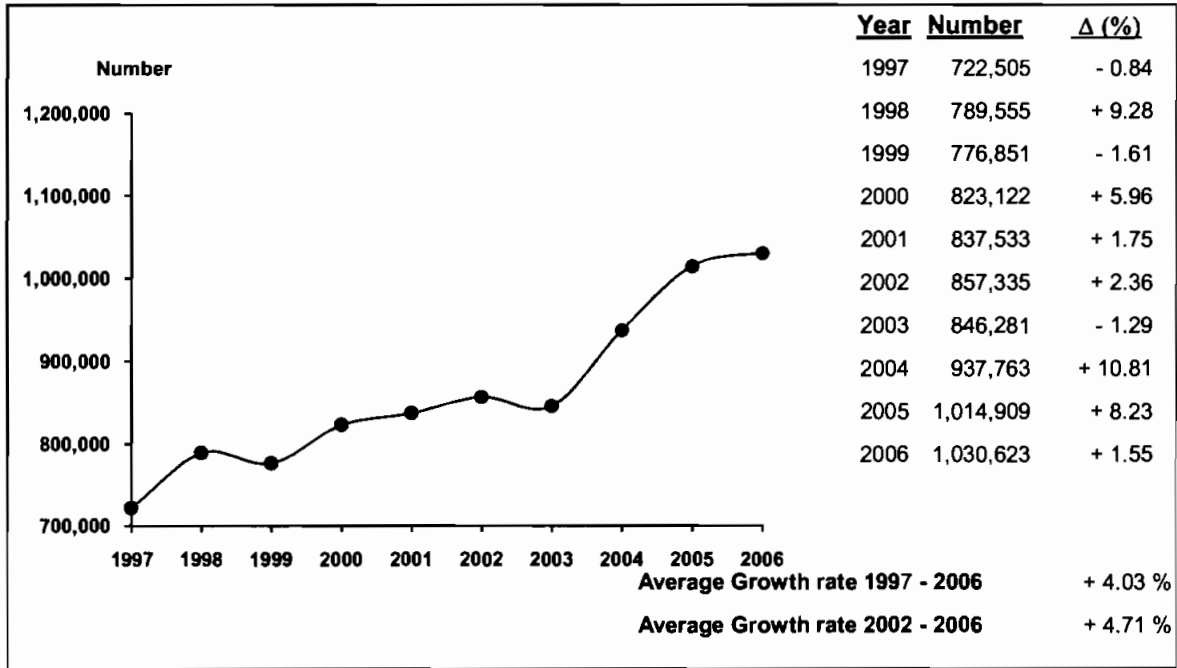

2006	2005	% Δ
------	------	-----



2006	2005	% Δ
------	------	-----

Visitors

	2006	2005	% Δ	Sex	2006	2005	% Δ
Thai	158,312	162,335	- 2.48	Male	511,933	552,723	- 7.38
Foreigners	872,311	852,574	+ 2.31	Female	518,690	462,186	+ 12.23

Age

Age	2006	2005	% Δ	Travel Arrangement	2006	2005	% Δ
Under 25	82,389	283,610	- 70.95	Group Tour	234,945	290,756	- 19.20
25 - 34	306,267	436,004	- 29.76	Non Group Tour	795,678	724,153	+ 9.88
35 - 44	336,148	171,449	+ 96.06	Region of Residence			
45 - 54	168,979	83,032	+ 103.51	1. Thai			
55 and over	136,840	40,814	+ 235.28	- Bangkok	35,220	44,231	- 20.37

Mode of transport

Plane	379,730	295,392	+ 28.55	- Central Region	12,038	9,656	+ 24.67
Train	153,536	-	-	- Eastern Region	8,658	8,545	+ 1.32
Bus	231,905	240,427	- 3.54	- Western Region	3,179	11,062	- 71.26
Automobile	237,511	412,413	- 42.41	- Northern Region	8,177	16,726	- 51.11
Others	27,941	66,677	- 58.09	- Southern Region	88,088	55,266	+ 59.39

Purpose of Visit

Holiday	950,865	970,095	- 1.98	- Northeastern Region	2,952	16,849	- 82.48
Business	39,910	29,540	+ 35.10	2. Foreigners			
Official Visit	15,274	6,627	+ 130.48	- The Americas	38,704	40,882	- 5.33
Convention	20,881	7,865	+ 165.49	- Europe	661,535	577,171	+ 14.62
Others	3,693	782	+ 372.25	- Oceania	67,558	72,828	- 7.24
				- ASIA	71,819	70,964	+ 1.20
				- Middle East	28,334	7,364	+ 284.76
				- Africa	4,361	83,365	- 94.77

Internal Tourism in Samui, Surat Thani

2005 - 2006

Type of Data	2005	Δ (%)	2006	Δ (%)
Visitor	1,014,909	+ 8.23	1,030,623	+ 1.55
Thai	162,335	+ 0.21	158,312	- 2.48
Foreigners	852,574	+ 9.90	872,311	+ 2.31
Tourist	1,000,776	+ 8.40	1,021,444	+ 2.07
Thai	149,949	- 1.91	150,483	+ 0.36
Foreigners	850,827	+ 10.44	870,961	+ 2.37
Excursionist	14,133	- 2.56	9,179	- 35.05
Thai	12,386	+ 35.75	7,829	- 36.79
Foreigners	1,747	- 67.53	1,350	- 22.72
Average Length of Stay (Day)	4.31	-	4.56	-
Thai	2.84	-	2.52	-
Foreigners	4.57	-	4.91	-
Average Expenditure (Baht/Person/Day)				
Visitor	2,947.60	+ 4.12	3,003.69	+ 1.90
Thai	2,283.19	- 5.38	2,244.26	- 1.71
Foreigners	3,022.45	+ 3.58	3,072.49	+ 1.66
Tourist	2,952.42	+ 3.69	3,006.38	+ 1.83
Thai	2,303.20	- 6.42	2,257.97	- 1.96
Foreigners	3,022.92	+ 3.38	3,072.84	+ 1.65
Excursionist	1,642.26	- 7.35	1,635.25	- 0.43
Thai	1,595.34	- 0.57	1,578.75	- 1.04
Foreigners	1,974.81	- 4.01	1,962.97	- 0.60
Revenue (Million Baht)				
Visitor	12,758.00	+ 12.76	14,016.29	+ 9.86
Thai	1,000.59	+ 0.48	869.93	- 13.06
Foreigners	11,757.41	+ 13.94	13,146.36	+ 11.81
ACCOMMODATION ESTABLISHMENTS				
Establishments	356	- 7.05	360	+ 1.12
Rooms	12,769	+ 3.69	13,290	+ 4.08
Occupancy Rate (%)	66.42	+ 4.38	68.29	+ 1.87
Average Length of Stay (Day)	6.77	0	7.42	+ 0.65
Number of Guest Arrivals	837,495	+ 3.50	840,076	+ 0.31
Thai	87,037	- 3.93	84,310	- 3.13
Foreigners	750,458	+ 4.43	755,766	+ 0.71

สรุปข้อมูลผู้เยี่ยมเยือน ปี 2549

เกาะสมุย จังหวัดสุราษฎร์ธานี

รายการข้อมูล		ไทย	ต่างประเทศ	รวม
จำนวนผู้เยี่ยมเยือน		158,312	872,311	1,030,623
นักท่องเที่ยว		150,483	870,961	1,021,444
นักท่องเที่ยว		7,829	1,350	9,179
จำนวนผู้เยี่ยมเยือนจำแนกตามพาหนะการเดินทาง		158,312	872,311	1,030,623
ประเภท การเดินทาง	เครื่องบิน	40,412	339,318	379,730
	รถไฟ(ลงที่ในตัวเมืองสุราษฎร์ธานี)	20,038	133,498	153,536
	รถโดยสารประจำทาง	37,000	194,905	231,905
	รถส่วนตัวและรถนำเที่ยว	59,916	177,595	237,511
	อื่น ๆ(เรื่อนำเที่ยวหรือเรือสำราญ)	946	26,995	27,941
จำนวนนักท่องเที่ยวจำแนกตามประเภทที่พัก		150,483	870,961	1,021,444
โรงแรม		84,310	755,766	840,076
เกสต์เฮาส์		-	-	-
บังกะโล/รีสอร์ท		-	-	-
บ้านญาติ/เพื่อน		60,488	108,236	168,724
ที่พักในอุทยานฯ		971	445	1,416
บ้านรับรองฯ		-	-	-
อื่น ๆ(อพาร์เมนท์ วัตถุประสงค์ เป็นต้น)		4,714	6,514	11,228
ระยะเวลาทำนักเฉลี่ยของนักท่องเที่ยว(วัน)		2.52	4.91	4.56
ค่าใช้จ่ายเฉลี่ย/คน/วัน(บาท)		2,244.26	3,072.49	3,003.69
นักท่องเที่ยว		2,257.97	3,072.84	3,006.38
นักท่องเที่ยว		1,578.75	1,962.97	1,635.25
รายได้(ล้านบาท)		869.93	13,146.36	14,016.29
นักท่องเที่ยว		857.57	13,143.71	14,001.28
นักท่องเที่ยว		12.36	2.65	15.01
จำนวนครั้งเฉลี่ยของการเดินทางในรอบปี(ครั้ง)		1.65	1.75	1.73
นักท่องเที่ยว		1.64	1.75	1.73
นักท่องเที่ยว		1.78	1.89	1.80

หมายเหตุ : ปี 2549 ค่าใช้จ่ายเฉลี่ยรายหมวดเป็นข้อมูลจากการสำรวจนักท่องเที่ยว ณ จุดเดินทางออกของจังหวัดนี้ โดยไม่นับรวมค่าพาหนะเดินทางระหว่างจังหวัด

และค่าใช้จ่ายบางหมวดก็การปรับค่าอื่น ๆ ประกอบเช่นค่าที่พัก ปรับตามอัตราการแลกเปลี่ยน ค่าอาหาร/เครื่องดื่มปรับตามค่าดัชนีผู้บริโภค ค่าบริการเดินทาง/

ค่าพาหนะการเดินทางปรับตามอัตราการเปลี่ยนแปลงค่าบริการนำเที่ยว ราคาน้ำมัน เป็นต้น

สรุปข้อมูลผู้เยี่ยมเยือน ปี 2549

จัดการเดินทางมาเอง

เกาะสมุย จังหวัดสุราษฎร์ธานี

รายการข้อมูล		ไทย	ต่างประเทศ	รวม
จำนวนผู้เยี่ยมเยือน		136,898	658,780	795,678
นักท่องเที่ยว		129,069	657,430	786,499
นักทัศนจร		7,829	1,350	9,179
จำนวนผู้เยี่ยมเยือนจำแนกตามพาหนะการเดินทาง		136,898	658,780	795,678
ประเภท การเดินทาง	เครื่องบิน	32,017	236,107	268,124
	รถไฟ	20,038	133,498	153,536
	รถโดยสารประจำทาง	37,000	194,905	231,905
	รถส่วนตัว	46,897	67,275	114,172
	อื่น ๆ	946	26,995	27,941
จำนวนนักท่องเที่ยวจำแนกตามประเภทที่พัก		129,069	657,430	786,499
โรงแรม		64,764	553,733	618,497
เกสต์เฮาส์		-	-	-
บังกะโล/รีสอร์ท		-	-	-
บ้านญาติ/เพื่อน ที่พักในอุทยานฯ		58,724	96,738	155,462
บ้านรับรองฯ		971	445	1,416
บ้านรับรองฯ		-	-	-
อื่น ๆ (อพาร์เมนท์ วัด เป็นต้น)		4,610	6,514	11,124
ระยะเวลาพำนักเฉลี่ยของนักท่องเที่ยว(วัน)		2.57	5.42	4.95
ค่าใช้จ่ายเฉลี่ย/คน/วัน(บาท)		2,205.74	3,039.10	2,966.62
นักท่องเที่ยว		2,220.55	3,039.51	2,969.76
นักทัศนจร		1,578.75	1,962.97	1,635.25
รายได้(ล้านบาท)		748.42	10,826.84	11,575.26
นักท่องเที่ยว		736.06	10,824.19	11,560.25
นักทัศนจร		12.36	2.65	15.01

หมายเหตุ : ปี 2549 ค่าใช้จ่ายเฉลี่ยรายหมวดเป็นข้อมูลจากการสำรวจนักท่องเที่ยว ณ จุดเดินทางออกของจังหวัดนี้ โดยไม่นับรวมค่าพาหนะเดินทางระหว่างจังหวัด

และค่าใช้จ่ายบางหมวดที่มีการปรับค่าอื่น ๆ ประกอบเช่นค่าที่พัก ปรับตามอัตราการแลกเปลี่ยน ค่าอาหาร/เครื่องดื่มปรับตามค่าดัชนีผู้บริโภค ค่าบริการเดินทาง/

ค่าพาหนะการเดินทางปรับตามอัตราการเปลี่ยนแปลงค่าบริการนำเที่ยว ราคาน้ำมัน เป็นต้น

สรุปข้อมูลผู้เยี่ยมเยือน ปี 2549
จัดการเดินทางโดยผ่านบริษัทนำเที่ยว
เกาะสมุย จังหวัดสุราษฎร์ธานี

รายการข้อมูล		ไทย	ต่างประเทศ	รวม
จำนวนผู้เยี่ยมเยือน		21,414	213,531	234,945
นักท่องเที่ยว		21,414	213,531	234,945
นักท่องเที่ยว		-	-	-
จำนวนผู้เยี่ยมเยือนจำแนกตามพาหนะการเดินทาง		21,414	213,531	234,945
ประเภท การเดินทาง	เครื่องบิน	8,395	103,211	111,606
	รถไฟ	-	-	-
	รถโดยสารประจำทาง	-	-	-
	รถส่วนตัว	13,019	110,320	123,339
	อื่น ๆ	-	-	-
จำนวนนักท่องเที่ยวจำแนกตามประเภทที่พัก		21,414	213,531	234,945
โรงแรม		19,546	202,033	221,579
เกสต์เฮาส์		-	-	-
บังกะโล/รีสอร์ท		-	-	-
บ้านญาติ/เพื่อน		1,764	11,498	13,262
ที่พักในอุทยานฯ		-	-	-
บ้านรับรองฯ		-	-	-
อื่น ๆ (อพาร์เมนท์ วัด เป็นต้น)		104	-	104
ระยะเวลาพำนักเฉลี่ยของนักท่องเที่ยว(วัน)		2.26	3.35	3.25
ค่าใช้จ่ายเฉลี่ย/คน/วัน(บาท)		2,514.64	3,238.58	3,192.84
นักท่องเที่ยว		2,514.64	3,238.58	3,192.84
นักท่องเที่ยว		-	-	-
รายได้(ล้านบาท)		121.51	2,319.52	2,441.03
นักท่องเที่ยว		121.51	2,319.52	2,441.03
นักท่องเที่ยว		-	-	-

หมายเหตุ : ปี 2549 ค่าใช้จ่ายเฉลี่ยรายหมวดเป็นข้อมูลจากการสำรวจนักท่องเที่ยว ณ จุดเดินทางออกของจังหวัดนี้ โดยไม่นับรวมค่าพาหนะเดินทางระหว่างจังหวัด

และค่าใช้จ่ายบางหมวดที่มีการปรับค่าอื่นๆประกอบเช่นค่าที่พัก ปรับตามอัตราแลกเปลี่ยน ค่าอาหาร/เครื่องดื่มปรับตามค่าดัชนีผู้บริโภค ค่าบริการเดินทาง/

ค่าพาหนะการเดินทางปรับตามอัตราแลกเปลี่ยนแปลงค่าบริการนำเที่ยว ราคาน้ำมัน เป็นต้น

จำนวนผู้เยี่ยมชมเยือนจำแนกตามสถานที่พัก และพาหนะการเดินทาง ปี 2549
เกาะสมุย จังหวัดสุราษฎร์ธานี

รายการ	พาหนะการเดินทาง	ประเภทที่พัก							นักท่องเที่ยว	นักท่องเที่ยว	ผู้เยี่ยมชม
		โรงแรม	เกสต์เฮ้าส์	บังกาโล/รีสอร์ท	บ้านญาติ/เพื่อน	ที่พักในอุทยานฯ	บ้านพักรับรอง	อื่นๆ			
ประเภทการเดินทาง	เครื่องบิน - ไทย	20,578	-	-	16,571	-	-	986	38,135	2,277	40,412
	- ต่างประเทศ	277,001	-	-	61,264	-	-	-	338,265	1,053	339,318
	รวม	297,579	-	-	77,835	-	-	986	376,400	3,330	379,730
	รถไฟ - ไทย	13,484	-	-	5,761	-	-	793	20,038	-	20,038
	- ต่างประเทศ	119,761	-	-	13,595	142	-	-	133,498	-	133,498
	รวม	133,245	-	-	19,356	142	-	793	153,536	-	153,536
	รถโดยสาร - ไทย	16,955	-	-	16,054	649	-	1,159	34,817	2,183	37,000
	- ต่างประเทศ	174,766	-	-	17,331	303	-	2,249	194,649	256	194,905
	รวม	191,721	-	-	33,385	952	-	3,408	229,466	2,439	231,905
	รถส่วนตัว - ไทย	32,347	-	-	22,102	322	-	1,776	56,547	3,369	59,916
	- ต่างประเทศ	160,555	-	-	16,046	-	-	953	177,554	41	177,595
	รวม	192,902	-	-	38,148	322	-	2,729	234,101	3,410	237,511
	อื่นๆ - ไทย	946	-	-	-	-	-	-	946	-	946
	- ต่างประเทศ	23,683	-	-	-	-	-	3,312	26,995	-	26,995
	รวม	24,629	-	-	-	-	-	3,312	27,941	-	27,941
	รวมทั้งหมด	- ไทย	84,310	-	-	60,488	971	-	4,714	150,483	7,829
- ต่างประเทศ	755,766	-	-	108,236	445	-	6,514	870,961	1,350	872,311	
รวม	840,076	-	-	168,724	1,416	-	11,228	1,021,444	9,179	1,030,623	

หมายเหตุ : ผู้เยี่ยมชม : นักท่องเที่ยวและนักท่องเที่ยว นักท่องเที่ยว : ผู้เยี่ยมชมที่ค้างคืน นักท่องเที่ยว : ผู้เยี่ยมชมที่ไม่ค้างคืน

จำนวนผู้เยี่ยมเยือน จำแนกตามพาหนะเดินทาง ปี 2549

เกาะสมุย จังหวัดสุราษฎร์ธานี

พาหนะเดินทาง		นักท่องเที่ยว						นักท่องเที่ยว						ผู้เยี่ยมเยือน					
		ไทย	ร้อยละ	ต่างประเทศ	ร้อยละ	รวม	ร้อยละ	ไทย	ร้อยละ	ต่างประเทศ	ร้อยละ	รวม	ร้อยละ	ไทย	ร้อยละ	ต่างประเทศ	ร้อยละ	รวม	ร้อยละ
ประเภทพาหนะ	เครื่องบิน	38,135	25.34	338,265	38.84	376,400	36.85	2,277	29.08	1,053	78.00	3,330	36.28	40,412	25.53	339,318	38.90	379,730	36.84
	รถไฟ	20,038	13.32	133,498	15.33	153,536	15.03	-	-	-	-	-	-	20,038	12.66	133,498	15.30	153,536	14.90
	รถโดยสาร	34,817	23.14	194,649	22.35	229,466	22.46	2,183	27.88	256	18.96	2,439	26.57	37,000	23.37	194,905	22.34	231,905	22.50
	รถส่วนตัว	56,547	37.58	177,554	20.39	234,101	22.92	3,369	43.04	41	3.04	3,410	37.15	59,916	37.85	177,595	20.36	237,511	23.05
	อื่น ๆ	946	0.62	26,995	3.09	27,941	2.74	-	-	-	-	-	-	946	0.59	26,995	3.10	27,941	2.71
รวมทั้งหมด		150,483	100.00	870,961	100.00	1,021,444	100.00	7,829	100.00	1,350	100.00	9,179	100.00	158,312	100.00	872,311	100.00	1,030,623	100.00

จำนวนนักท่องเที่ยว จำแนกตามสถานที่พัก ปี 2549

เกาะสมุย จังหวัดสุราษฎร์ธานี

สถานที่พัก	นักท่องเที่ยว					
	ไทย	ร้อยละ	ต่างประเทศ	ร้อยละ	รวม	ร้อยละ
1. โรงแรม	84,310	56.03	755,766	86.77	840,076	82.24
2. เกสต์เฮาส์	-	-	-	-	-	-
3. บังกาโล/รีสอร์ท	-	-	-	-	-	-
4. บ้านญาติ/บ้านเพื่อน	60,488	40.20	108,236	12.43	168,724	16.52
5. ที่พักในอุทยานแห่งชาติ	971	0.65	445	0.05	1,416	0.14
6. บ้านพักรับรองของทางราชการ	-	-	-	-	-	-
7. อื่น ๆ	4,714	3.12	6,514	0.75	11,228	1.10
รวม	150,483	100.00	870,961	100.00	1,021,444	100.00

ระยะพำนักเฉลี่ยของนักท่องเที่ยว จำแนกตามสถานที่พัก ปี 2549

เกาะสมุย จังหวัดสุราษฎร์ธานี

สถานที่พัก	นักท่องเที่ยว		
	ไทย	ต่างประเทศ	รวมทั้งหมด
1. โรงแรม	2.25	4.58	4.34
2. เกสต์เฮาส์	-	-	-
3. บังกาโล/รีสอร์ท	-	-	-
4. บ้านญาติ/บ้านเพื่อน	2.60	7.10	5.48
5. ที่พักในอุทยานแห่งชาติ	1.69	1.00	1.28
6. บ้านพักรับรองของทางราชการ	-	-	-
7. อื่น ๆ	6.69	7.50	7.16

ค่าใช้จ่ายเฉลี่ยต่อคนต่อวันของผู้เยี่ยมเยือน จำแนกตามหมวดค่าใช้จ่ายต่างๆ ปี 2549

เกาะสมุย จังหวัดสุราษฎร์ธานี

(หน่วย : บาท/คน/วัน)

หมวดค่าใช้จ่าย	นักท่องเที่ยว						นักท่องเที่ยว						ผู้เยี่ยมเยือน					
	ไทย	ร้อยละ	ต่างประเทศ	ร้อยละ	รวม	ร้อยละ	ไทย	ร้อยละ	ต่างประเทศ	ร้อยละ	รวม	ร้อยละ	ไทย	ร้อยละ	ต่างประเทศ	ร้อยละ	รวม	ร้อยละ
1. ค่าที่พัก	689.63	30.54	1,026.74	33.41	999.24	33.24	0.00	0.00	0.00	0.00	0.00	0.00	675.70	30.11	1,026.41	33.41	997.28	33.20
2. ค่าอาหารและเครื่องดื่ม	394.29	17.46	530.39	17.26	519.29	17.27	421.51	26.70	607.41	30.94	448.85	27.45	394.84	17.59	530.42	17.26	519.15	17.28
3. ค่าซื้อสินค้าและของที่ระลึก	360.06	15.95	427.97	13.93	422.44	14.05	453.44	28.72	607.41	30.94	476.09	29.11	361.95	16.13	428.03	13.93	422.54	14.07
4. ค่าใช้จ่ายเพื่อความบันเทิง	272.99	12.09	381.03	12.40	372.22	12.38	181.38	11.49	148.15	7.55	176.49	10.79	271.14	12.08	380.96	12.40	371.84	12.38
5. ค่าบริการท่องเที่ยวภายในจังหวัด	111.56	4.94	171.01	5.57	166.16	5.53	111.13	7.04	118.52	6.04	112.21	6.86	111.55	4.97	170.99	5.57	166.06	5.53
6. ค่าพาหนะเดินทางในจังหวัด	312.32	13.83	381.62	12.42	375.97	12.51	282.28	17.88	318.52	16.23	287.61	17.59	311.72	13.89	381.60	12.42	375.79	12.51
7. ค่าใช้จ่ายอื่นๆ	117.12	5.19	154.08	5.01	151.06	5.02	129.01	8.17	162.96	8.30	134.00	8.20	117.36	5.23	154.08	5.01	151.03	5.03
รวมทุกหมวดค่าใช้จ่าย	2,257.97	100.00	3,072.84	100.00	3,006.38	100.00	1,578.75	100.00	1,962.97	100.00	1,635.25	100.00	2,244.26	100.00	3,072.49	100.00	3,003.69	100.00

รายได้จากการท่องเที่ยวของผู้เยี่ยมเยือน จำแนกตามหมวดค่าใช้จ่ายต่างๆ ปี 2549

เกาะสมุย จังหวัดสุราษฎร์ธานี

(หน่วย : ล้านบาท)

รายได้ จำแนกตามหมวดค่าใช้จ่าย	นักท่องเที่ยว						นักท่องเที่ยว						ผู้เยี่ยมเยือน					
	ไทย	ร้อยละ	ต่างประเทศ	ร้อยละ	รวม	ร้อยละ	ไทย	ร้อยละ	ต่างประเทศ	ร้อยละ	รวม	ร้อยละ	ไทย	ร้อยละ	ต่างประเทศ	ร้อยละ	รวม	ร้อยละ
1. ค่าที่พัก	261.92	30.54	4,391.74	33.41	4,653.66	33.24	0.00	0.00	0.00	0.00	0.00	0.00	261.92	30.11	4,391.74	33.41	4,653.66	33.20
2. ค่าอาหารและเครื่องดื่ม	149.75	17.46	2,268.69	17.26	2,418.44	17.27	3.30	26.70	0.82	30.94	4.12	27.45	153.05	17.59	2,269.51	17.26	2,422.56	17.28
3. ค่าซื้อสินค้าและของที่ระลึก	136.75	15.95	1,830.61	13.93	1,967.36	14.05	3.55	28.72	0.82	30.94	4.37	29.11	140.30	16.13	1,831.43	13.93	1,971.73	14.07
4. ค่าใช้จ่ายเพื่อความบันเทิง	103.68	12.09	1,629.82	12.40	1,733.50	12.38	1.42	11.49	0.20	7.55	1.62	10.79	105.10	12.08	1,630.02	12.40	1,735.12	12.38
5. ค่าบริการท่องเที่ยวภายในจังหวัด	42.37	4.94	731.48	5.57	773.85	5.53	0.87	7.04	0.16	6.04	1.03	6.86	43.24	4.97	731.64	5.57	774.88	5.53
6. ค่าพาหนะเดินทางในจังหวัด	118.62	13.83	1,632.33	12.42	1,750.95	12.51	2.21	17.88	0.43	16.23	2.64	17.59	120.83	13.89	1,632.76	12.42	1,753.59	12.51
7. ค่าใช้จ่ายอื่น ๆ	44.48	5.19	659.04	5.01	703.52	5.02	1.01	8.17	0.22	8.30	1.23	8.20	45.49	5.23	659.26	5.01	704.75	5.03
รวมทุกหมวดค่าใช้จ่าย	857.57	100.00	13,143.71	100.00	14,001.28	100.00	12.36	100.00	2.65	100.00	15.01	100.00	869.93	100.00	13,146.36	100.00	14,016.29	100.00

จำนวนผู้เยี่ยมชมเงิน จำแนกตามเพศ ปี 2549

เกาะสมุย จังหวัดสุราษฎร์ธานี

เพศ	นักท่องเที่ยว						นักท่องเที่ยว						ผู้เยี่ยมชมเงิน					
	ไทย	ร้อยละ	ต่างประเทศ	ร้อยละ	รวม	ร้อยละ	ไทย	ร้อยละ	ต่างประเทศ	ร้อยละ	รวม	ร้อยละ	ไทย	ร้อยละ	ต่างประเทศ	ร้อยละ	รวม	ร้อยละ
ชาย	73,979	49.16	433,939	49.82	507,918	49.73	3,215	41.07	800	59.26	4,015	43.74	77,194	48.76	434,739	49.84	511,933	49.67
หญิง	76,504	50.84	437,022	50.18	513,526	50.27	4,614	58.93	550	40.74	5,164	56.26	81,118	51.24	437,572	50.16	518,690	50.33
รวม	150,483	100.00	870,961	100.00	1,021,444	100.00	7,829	100.00	1,350	100.00	9,179	100.00	158,312	100.00	872,311	100.00	1,030,623	100.00

จำนวนผู้เยี่ยมชมเงิน จำแนกตามอายุ ปี 2549

เกาะสมุย จังหวัดสุราษฎร์ธานี

อายุ (ปี)	นักท่องเที่ยว						นักท่องเที่ยว						ผู้เยี่ยมชมเงิน					
	ไทย	ร้อยละ	ต่างประเทศ	ร้อยละ	รวม	ร้อยละ	ไทย	ร้อยละ	ต่างประเทศ	ร้อยละ	รวม	ร้อยละ	ไทย	ร้อยละ	ต่างประเทศ	ร้อยละ	รวม	ร้อยละ
1. 15 - 24 ปี	26,917	17.89	52,294	6.00	79,211	7.75	3,126	39.93	52	3.85	3,178	34.62	30,043	18.98	52,346	6.00	82,389	7.99
2. 25 - 34 ปี	43,201	28.71	260,267	29.88	303,468	29.71	2,511	32.07	288	21.33	2,799	30.49	45,712	28.87	260,555	29.87	306,267	29.72
3. 35 - 44 ปี	41,435	27.53	292,909	33.63	334,344	32.73	1,297	16.57	507	37.56	1,804	19.65	42,732	26.99	293,416	33.64	336,148	32.62
4. 45 - 54 ปี	23,562	15.66	144,851	16.63	168,413	16.49	345	4.41	221	16.37	566	6.17	23,907	15.10	145,072	16.63	168,979	16.40
5. 55 - 64 ปี	11,785	7.83	87,788	10.08	99,573	9.75	437	5.58	169	12.52	606	6.60	12,222	7.72	87,957	10.08	100,179	9.72
65 ปีขึ้นไป	3,583	2.38	32,852	3.78	36,435	3.57	113	1.44	113	8.37	226	2.47	3,696	2.34	32,965	3.78	36,661	3.55
รวม	150,483	100.00	870,961	100.00	1,021,444	100.00	7,829	100.00	1,350	100.00	9,179	100.00	158,312	100.00	872,311	100.00	1,030,623	100.00
อายุเฉลี่ย	37.28		40.43		39.97		30.72		43.33		32.58		36.95		40.44		39.90	

จำนวนผู้เยี่ยมชมออนไลน์ จำแนกตามอาชีพ ปี 2549

เกาะสมุย จังหวัดสุราษฎร์ธานี

อาชีพ	นักท่องเที่ยว						นักท่องเที่ยว						ผู้เยี่ยมชม					
	ไทย	ร้อยละ	ต่างประเทศ	ร้อยละ	รวม	ร้อยละ	ไทย	ร้อยละ	ต่างประเทศ	ร้อยละ	รวม	ร้อยละ	ไทย	ร้อยละ	ต่างประเทศ	ร้อยละ	รวม	ร้อยละ
1.ประกอบธุรกิจส่วนตัว	32,833	21.82	135,845	15.60	168,678	16.51	1,448	18.50	296	21.93	1,744	19.00	34,281	21.65	136,141	15.61	170,422	16.54
2.ข้าราชการ-วิสาหกิจ	23,097	15.35	93,183	10.70	116,280	11.38	657	8.39	202	14.96	859	9.36	23,754	15.00	93,385	10.71	117,139	11.37
3.พนักงานบริษัท	32,198	21.40	297,765	34.19	329,963	32.30	1,058	13.51	274	20.30	1,332	14.51	33,256	21.01	298,039	34.17	331,295	32.15
4.แม่บ้าน-ว่างงาน	6,822	4.53	39,791	4.57	46,613	4.56	328	4.19	73	5.41	401	4.37	7,150	4.52	39,864	4.57	47,014	4.56
5.นักเรียน-นักศึกษา	25,663	17.05	113,687	13.05	139,350	13.64	2,750	35.13	138	10.22	2,888	31.46	28,413	17.95	113,825	13.05	142,238	13.80
6.เกษียณ	6,335	4.21	45,595	5.24	51,930	5.08	265	3.38	140	10.37	405	4.41	6,600	4.17	45,735	5.24	52,335	5.08
7.เกษตรกร	15,862	10.54	14,512	1.67	30,374	2.97	405	5.17	20	1.48	425	4.63	16,267	10.28	14,532	1.67	30,799	2.99
8.ลูกจ้าง-คนงาน-พนักงาน	7,673	5.10	89,782	10.31	97,455	9.54	918	11.73	85	6.30	1,003	10.93	8,591	5.42	89,867	10.30	98,458	9.55
9.อื่นๆ	-	-	40,801	4.67	40,801	4.02	-	-	122	9.03	122	1.33	-	-	40,923	4.68	40,923	3.96
รวมทั้งหมด	150,483	100.00	870,961	100.00	1,021,444	100.00	7,829	100.00	1,350	100.00	9,179	100.00	158,312	100.00	872,311	100.00	1,030,623	100.00

จำนวนผู้เยี่ยมเยือนคนไทย จำแนกตามระดับของรายได้ ปี 2549

เกาะสมุย จังหวัดสุราษฎร์ธานี

ระดับของรายได้ (หน่วย:บาท)	คนไทย					
	นักท่องเที่ยว	ร้อยละ	นักท่องเที่ยว	ร้อยละ	รวม	ร้อยละ
1. ไม่มีรายได้	20,183	13.41	3,120	39.85	23,303	14.72
2. ต่ำกว่า 10,000 บาท	21,782	14.47	1,807	23.08	23,589	14.90
3. 10,001-15,000 บาท	37,076	24.64	1,334	17.04	38,410	24.26
4. 15,001-30,000 บาท	39,742	26.41	344	4.39	40,086	25.32
5. 30,001-45,000 บาท	19,276	12.81	609	7.78	19,885	12.56
6. 45,001-60,000 บาท	6,416	4.26	597	7.63	7,013	4.43
7. 60,001-75,000 บาท	1,827	1.21	15	0.19	1,842	1.16
8. 75,001-90,000 บาท	1,283	0.85	3	0.04	1,286	0.81
9. มากกว่า 90,000 บาท	2,898	1.94	-	-	2,898	1.84
รวมทั้งหมด	150,483	100.00	7,829	100.00	158,312	100.00

จำนวนผู้เยี่ยมเยือนชาวต่างประเทศ จำแนกตามระดับของรายได้ ปี 2549

เกาะสมุย จังหวัดสุราษฎร์ธานี

ระดับของรายได้ (หน่วย : USD)	ชาวต่างประเทศ					
	นักท่องเที่ยว	ร้อยละ	นักท่องเที่ยว	ร้อยละ	รวม	ร้อยละ
1. Under 20,000 USD/ Year	77,608	8.91	349	25.85	77,957	8.94
2. 20,001 – 40,000 USD/ Year	253,550	29.11	433	32.07	253,983	29.12
3. 40,001 – 60,000 USD/ Year	340,573	39.10	288	21.33	340,861	39.08
4. 60,001 – 80,000 USD/ Year	120,578	13.84	166	12.30	120,744	13.84
5. 80,001 – 100,000 USD/ Year	64,431	7.40	50	3.70	64,481	7.39
6. Over 100,000 USD/ Year	14,221	1.64	64	4.75	14,285	1.63
รวมทั้งหมด	870,961	100.00	1,350	100.00	872,311	100.00

จำนวนผู้เยี่ยมชมคนไทย จำแนกตามถิ่นที่อยู่ปี 2549

เกาะสมุย จังหวัดสุราษฎร์ธานี

ถิ่นที่อยู่ของผู้เยี่ยมชม	นักท่องเที่ยว		นักทัศนาจร		ผู้เยี่ยมชม	
	จำนวน	ร้อยละ	จำนวน	ร้อยละ	จำนวน	ร้อยละ
1. กรุงเทพมหานคร	34,988	23.25	232	2.96	35,220	22.25
2. ภาคกลาง	11,993	7.97	45	0.57	12,038	7.60
3. ภาคตะวันตก	8,469	5.63	189	2.41	8,658	5.47
4. ภาคตะวันออก	3,152	2.09	27	0.34	3,179	2.01
5. ภาคเหนือ	8,169	5.43	8	0.10	8,177	5.17
6. ภาคใต้	80,773	53.68	7,315	93.43	88,088	55.64
7. ภาคตะวันออกเฉียงเหนือ	2,939	1.95	13	0.19	2,952	1.86
รวม	150,483	100.00	7,829	100.00	158,312	100.00

จำนวนผู้เยี่ยมชมชาวต่างประเทศ จำแนกตามถิ่นที่อยู่ปี 2549

เกาะสมุย จังหวัดสุราษฎร์ธานี

ถิ่นที่อยู่ของผู้เยี่ยมชม	นักท่องเที่ยว		นักทัศนาจร		ผู้เยี่ยมชม	
	จำนวน	ร้อยละ	จำนวน	ร้อยละ	จำนวน	ร้อยละ
1. อเมริกา	38,494	4.42	210	15.56	38,704	4.44
2. ยุโรป	660,722	75.86	813	60.22	661,535	75.84
3. โอเชียเนีย	67,466	7.75	92	6.81	67,558	7.74
4. เอเชีย	71,593	8.22	226	16.74	71,819	8.23
5. ตะวันออกกลาง	28,330	3.25	4	0.30	28,334	3.25
6. แอฟริกา	4,356	0.50	5	0.37	4,361	0.50
รวม	870,961	100.00	1,350	100.00	872,311	100.00

จำนวนผู้เยี่ยมชมเยือน จำแนกตามจำนวนครั้งในการเดินทางเข้ามาท่องเที่ยวจังหวัดนี้ในรอบ 1 ปี ปี 2549

เกาะสมุย จังหวัดสุราษฎร์ธานี

จำนวนครั้ง ของการเดินทาง	นักท่องเที่ยว						นักท่องเที่ยว						ผู้เยี่ยมชมเยือน					
	ไทย	ร้อยละ	ต่างประเทศ	ร้อยละ	รวม	ร้อยละ	ไทย	ร้อยละ	ต่างประเทศ	ร้อยละ	รวม	ร้อยละ	ไทย	ร้อยละ	ต่างประเทศ	ร้อยละ	รวม	ร้อยละ
1 ครั้ง	90,324	60.02	467,629	53.69	557,953	54.62	4,780	61.06	720	53.33	5,500	59.92	95,104	60.07	468,349	53.69	563,453	54.67
2 ครั้ง	38,905	25.85	278,489	31.97	317,394	31.07	1,391	17.77	311	23.04	1,702	18.54	40,296	25.45	278,800	31.96	319,096	30.96
3 ครั้ง	13,675	9.09	59,183	6.80	72,858	7.13	688	8.79	109	8.07	797	8.68	14,363	9.07	59,292	6.80	73,655	7.15
4 ครั้ง	2,792	1.86	7,037	0.81	9,829	0.96	701	8.95	166	12.30	867	9.45	3,493	2.21	7,203	0.83	10,696	1.04
5 ครั้ง	2,172	1.44	58,623	6.73	60,795	5.95	103	1.32	40	2.96	143	1.56	2,275	1.44	58,663	6.71	60,938	5.91
มากกว่า 5 ครั้ง	2,615	1.74	-	-	2,615	0.27	166	2.11	4	0.30	170	1.85	2,781	1.76	4	0.01	2,785	0.27
รวม	150,483	100.00	870,961	100.00	1,021,444	100.00	7,829	100.00	1,350	100.00	9,179	100.00	158,312	100.00	872,311	100.00	1,030,623	100.00
จำนวนครั้งเฉลี่ย/ปี	1.64	-	1.75	-	1.73	-	1.78	-	1.89	-	1.80	-	1.65	-	1.75	-	1.73	-

จำนวนผู้เยี่ยมชมออนไลน์ จำแนกตามจำนวนผู้ร่วมเดินทาง ปี 2549

เกาะสมุย จังหวัดสุราษฎร์ธานี

จำนวนผู้ร่วมเดินทาง	นักท่องเที่ยว						นักทัศนอาจร						ผู้เยี่ยมชม					
	ไทย	ร้อยละ	ต่างประเทศ	ร้อยละ	รวม	ร้อยละ	ไทย	ร้อยละ	ต่างประเทศ	ร้อยละ	รวม	ร้อยละ	ไทย	ร้อยละ	ต่างประเทศ	ร้อยละ	รวม	ร้อยละ
คนเดียว	16,147	10.73	79,094	9.08	95,241	9.32	2,153	27.50	290	21.48	2,443	26.62	18,300	11.56	79,384	9.10	97,684	9.48
2 คน	43,844	29.14	416,977	47.88	460,821	45.11	2,748	35.10	438	32.44	3,186	34.71	46,592	29.43	417,415	47.85	464,007	45.02
3 คน	35,306	23.46	186,448	21.41	221,754	21.71	605	7.73	178	13.19	783	8.53	35,911	22.68	186,626	21.39	222,537	21.59
4 คน	20,370	13.54	109,194	12.54	129,564	12.68	927	11.84	162	12.00	1,089	11.86	21,297	13.45	109,356	12.54	130,653	12.68
5 คน	11,857	7.88	51,875	5.96	63,732	6.24	441	5.63	36	2.67	477	5.20	12,298	7.77	51,911	5.95	64,209	6.23
6 - 10 คน	21,251	14.12	20,312	2.33	41,563	4.07	437	5.58	106	7.85	543	5.92	21,688	13.70	20,418	2.34	42,106	4.09
มากกว่า 10 คน	1,708	1.13	7,061	0.80	8,769	0.87	518	6.62	140	10.37	658	7.16	2,226	1.41	7,201	0.83	9,427	0.91
รวม	150,483	100.00	870,961	100.00	1,021,444	100.00	7,829	100.00	1,350	100.00	9,179	100.00	158,312	100.00	672,311	100.00	1,030,623	100.00
จำนวนคน/กลุ่ม	3.57	-	2.76	-	2.68	-	3.07	-	3.54	-	3.14	-	3.55	-	2.76	-	2.88	-

จำนวนผู้เยี่ยมชมออนไลน์ จำแนกตามความสัมพันธ์กับผู้ร่วมเดินทาง ปี 2549

เกาะสมุย จังหวัดสุราษฎร์ธานี

ความสัมพันธ์ กับผู้ร่วมเดินทาง	นักท่องเที่ยว						นักท่องเที่ยว						ผู้เยี่ยมชม					
	ไทย	ร้อยละ	ต่างประเทศ	ร้อยละ	รวม	ร้อยละ	ไทย	ร้อยละ	ต่างประเทศ	ร้อยละ	รวม	ร้อยละ	ไทย	ร้อยละ	ต่างประเทศ	ร้อยละ	รวม	ร้อยละ
คนเดียว	16,147	10.73	79,094	9.08	95,241	9.32	2,153	27.50	290	21.48	2,443	26.62	18,300	11.56	79,384	9.10	97,684	9.48
เพื่อน	52,632	34.98	306,022	35.14	358,654	35.11	2,860	36.53	395	29.26	3,255	35.46	55,492	35.05	306,417	35.13	361,909	35.12
แฟน	14,424	9.59	214,043	24.58	228,467	22.37	1,160	14.82	359	26.59	1,519	16.55	15,584	9.84	214,402	24.58	229,986	22.32
ครอบครัว	36,794	24.45	211,888	24.33	248,682	24.35	540	6.90	135	10.00	675	7.35	37,334	23.58	212,023	24.31	249,357	24.19
ญาติ	12,830	8.53	36,167	4.15	48,997	4.80	905	11.56	102	7.56	1,007	10.97	13,735	8.68	36,269	4.16	50,004	4.85
กลุ่มที่ทำงาน	17,656	11.72	23,747	2.72	41,403	4.05	211	2.69	69	5.11	280	3.05	17,867	11.29	23,816	2.72	41,683	4.04
รวม	150,483	100.00	870,961	100.00	1,021,444	100.00	7,829	100.00	1,350	100.00	9,179	100.00	158,312	100.00	872,311	100.00	1,030,623	100.00

จำนวนผู้เยี่ยมชมออนไลน์ จำแนกตามวัตถุประสงค์หลักของการเดินทาง ปี 2549

เกาะสมุย จังหวัดสุราษฎร์ธานี

วัตถุประสงค์หลัก ของการเดินทาง	นักท่องเที่ยว						นักท่องเที่ยว						ผู้เยี่ยมชม					
	ไทย	ร้อยละ	ต่างประเทศ	ร้อยละ	รวม	ร้อยละ	ไทย	ร้อยละ	ต่างประเทศ	ร้อยละ	รวม	ร้อยละ	ไทย	ร้อยละ	ต่างประเทศ	ร้อยละ	รวม	ร้อยละ
1. ท่องเที่ยว/พักผ่อน	88,967	59.12	808,611	92.84	897,578	87.87	3,390	43.30	1,105	81.85	4,495	48.97	92,357	58.34	809,716	92.82	902,073	87.53
2. ประชุม/อบรม/สัมมนา/ดูงาน	12,973	8.62	0	0.00	12,973	1.27	469	5.99	17	1.26	486	5.29	13,442	8.49	17	0.00	13,459	1.31
3. ติดต่อธุรกิจ	10,168	6.76	28,281	3.25	38,449	3.76	1,370	17.50	91	6.74	1,461	15.92	11,538	7.29	28,372	3.25	39,910	3.87
4. ปฏิบัติราชการ	7,450	4.95	7,666	0.88	15,116	1.48	154	1.97	4	0.30	158	1.72	7,604	4.80	7,670	0.88	15,274	1.48
5. เชิญญาติ/เพื่อน	28,923	19.22	17,847	2.05	46,770	4.58	1,926	24.60	96	7.11	2,022	22.03	30,849	19.49	17,943	2.06	48,792	4.73
6. ชมนิทรรศการ/แสดงสินค้า	1,549	1.03	764	0.09	2,313	0.23	250	3.19	7	0.52	257	2.80	1,799	1.14	771	0.09	2,570	0.25
7. ได้รับรางวัล	151	0.10	4,491	0.52	4,642	0.45	209	2.67	1	0.07	210	2.29	360	0.23	4,492	0.51	4,852	0.47
8. อื่น ๆ	302	0.20	3,301	0.37	3,603	0.36	61	0.78	29	2.15	90	0.98	363	0.22	3,330	0.39	3,693	0.36
รวมทั้งหมด	150,483	100.00	870,961	100.00	1,021,444	100.00	7,829	100.00	1,350	100.00	9,179	100.00	158,312	100.00	872,311	100.00	1,030,623	100.00

จำนวนผู้เยี่ยมชมออนไลน์ จำแนกตามจำนวนจังหวัดที่รวมอยู่ในการเดินทางแต่ละครั้ง ปี 2549

เกาะสมุย จังหวัดสุราษฎร์ธานี

จำนวนจังหวัดที่ รวมอยู่ในการเดินทาง	นักท่องเที่ยว						นักท่องเที่ยว						ผู้เยี่ยมชม					
	ไทย	ร้อยละ	ต่างประเทศ	ร้อยละ	รวม	ร้อยละ	ไทย	ร้อยละ	ต่างประเทศ	ร้อยละ	รวม	ร้อยละ	ไทย	ร้อยละ	ต่างประเทศ	ร้อยละ	รวม	ร้อยละ
1 จังหวัด	110,726	73.58	191,960	22.04	302,686	29.63	5,981	76.40	599	44.37	6,580	71.69	116,707	73.72	192,559	22.07	309,266	30.01
2 จังหวัด	30,068	19.98	423,436	48.62	453,504	44.40	1,360	17.37	573	42.44	1,933	21.06	31,428	19.85	424,009	48.61	455,437	44.19
3 จังหวัด	6,463	4.29	132,618	15.23	139,081	13.62	278	3.55	145	10.74	423	4.61	6,741	4.26	132,763	15.22	139,504	13.54
4 จังหวัด	3,226	2.15	121,112	13.91	124,338	12.17	210	2.68	30	2.22	240	2.61	3,436	2.17	121,142	13.89	124,578	12.09
5 จังหวัด	-	-	-	-	-	-	-	-	3	0.23	3	0.03	-	-	3	0.01	3	0.01
มากกว่า 5 จังหวัด	-	-	1,835	0.20	1,835	0.18	-	-	-	-	-	-	-	-	1,835	0.20	1,835	0.16
รวม	150,483	100.00	870,961	100.00	1,021,444	100.00	7,829	100.00	1,350	100.00	9,179	100.00	158,312	100.00	872,311	100.00	1,030,623	100.00
จำนวนจังหวัดเฉลี่ย/ครั้ง	1.35	-	2.22	-	2.09	-	1.33	-	1.71	-	1.38	-	1.35	-	2.22	-	2.08	-

จำนวนผู้เยี่ยมชม จำนวนตามกิจกรรมที่กระทำระหว่างท่องเที่ยวในจังหวัดนี้ ปี 2549

เกาะสมุย จังหวัดสุราษฎร์ธานี

กิจกรรมที่ร่วมกระทำ ระหว่างอยู่ในจังหวัด	สัดส่วนของการเข้าร่วมกิจกรรม		
	ไทย	ต่างประเทศ	รวม
1. ท่องเที่ยวทั่วไป	84.37	86.91	86.52
2. ซื้อสินค้าและของที่ระลึก	6.47	36.45	31.85
3. กิจกรรมเชิงผจญภัย	62.78	48.86	51.00
4. กิจกรรมทางน้ำ	87.26	6.62	19.00
5. ท่องเที่ยวเชิงนิเวศ	6.84	22.49	20.09
6. กิจกรรมเชิงสุขภาพ	4.89	8.74	8.15
7. กิจกรรมด้านกีฬา	11.93	5.93	6.85
8. นันทนาการ/บันเทิง	13.29	40.90	36.66
9. กิจกรรมเชิงวัฒนธรรม	13.74	18.19	17.50
10. อื่น ๆ (เกษตร ปศุสัตว์)	8.70	10.28	10.04

จำนวนผู้เยี่ยมชม จำนวนตามสถานที่ท่องเที่ยว ปี 2549

เกาะสมุย จังหวัดสุราษฎร์ธานี

สถานที่ท่องเที่ยว	สัดส่วนการเข้าแหล่งท่องเที่ยวหลัก		
	ไทย	ต่างประเทศ	รวม
ชายทะเล/หาดทราย	48.26	57.89	56.41
ลานหินตา-หินยาย	14.06	14.67	14.58
น้ำตกหน้าเมือง	10.57	10.92	10.86
วัดพระใหญ่	11.91	2.31	3.79
อุทยานแห่งชาติหมู่เกาะอ่างทอง	3.70	2.76	2.91
จุดชมวิว	0.99	2.06	1.90
สวน/ฟาร์มต่าง ๆ	1.66	1.79	1.77
พิพิธภัณฑ์พื้นบ้าน	0.77	1.06	1.02
บ่อน้ำร้อน	0.12	0.02	0.04

ข้อมูลสถานพักแรมในเกาะสมุย จังหวัดสุราษฎร์ธานี

มกราคม - ธันวาคม

	2549	2548	อัตราการเปลี่ยนแปลง
จำนวนโรงแรม(แห่ง)	360	356	+ 1.12
กลุ่ม 1	64	53	+ 20.75
กลุ่ม 2	52	39	+ 33.33
กลุ่ม 3	46	42	+ 9.52
กลุ่ม 4	92	61	+ 50.82
กลุ่ม 5	106	161	- 34.16
จำนวนห้องพัก(ห้อง)	13,290	12,769	+ 4.08
กลุ่ม 1	4,609	4,093	+ 12.61
กลุ่ม 2	2,402	1,690	+ 42.13
กลุ่ม 3	1,712	1,776	- 3.60
กลุ่ม 4	2,353	1,642	+ 43.30
กลุ่ม 5	2,214	3,568	- 37.95
อัตราการเข้าพักเฉลี่ย(%)	68.29	66.42	+ 1.87
กลุ่ม 1	74.74	72.16	+ 2.58
กลุ่ม 2	70.63	70.21	+ 0.42
กลุ่ม 3	66.99	66.34	+ 0.65
กลุ่ม 4	62.06	62.84	- 0.78
กลุ่ม 5	59.95	59.74	+ 0.21
จำนวนนักท่องเที่ยวที่พักรวม(คน)	840,076	837,495	+ 0.31
กลุ่ม 1	321,520	295,585	+ 8.77
กลุ่ม 2	157,602	119,128	+ 32.30
กลุ่ม 3	109,020	121,224	- 10.07
กลุ่ม 4	132,236	106,699	+ 23.93
กลุ่ม 5	119,698	194,859	- 38.57
ระยะพำนักเฉลี่ย(วัน)	7.42	6.77	+ 0.65
กลุ่ม 1	7.29	6.60	+ 0.69
กลุ่ม 2	7.45	6.76	+ 0.69
กลุ่ม 3	7.37	6.71	+ 0.66
กลุ่ม 4	7.59	6.66	+ 0.93
กลุ่ม 5	7.56	7.14	+ 0.42
จำนวนคนต่อห้อง	1.90	1.84	+ 0.06
กลุ่ม 1	1.92	1.84	+ 0.08
กลุ่ม 2	1.90	1.86	+ 0.04
กลุ่ม 3	1.91	1.89	+ 0.02
กลุ่ม 4	1.86	1.88	- 0.02
กลุ่ม 5	1.86	1.78	+ 0.08

Occupancy Rate of Accommodation Establishments in Samui ,Surat Thani 2006

Month	Hotel in Samui					Grand
	Group 1	Group 2	Group 3	Group 4	Group 5	Total
January	81.14	82.96	80.49	69.21	68.77	77.21
February	86.64	85.05	82.11	76.86	70.77	81.39
March	88.06	84.09	84.36	74.24	72.56	81.84
April	77.67	77.50	77.84	71.68	69.41	74.22
May	73.79	63.90	63.92	66.03	62.25	66.64
June	74.35	63.84	59.31	58.36	55.57	62.92
Total(Jan.-Jun.)	80.28	76.22	74.67	69.40	66.56	73.19
July	68.02	60.83	65.34	65.25	59.41	63.82
August	75.13	71.75	69.36	63.33	54.50	65.91
September	72.32	77.18	53.90	53.73	50.47	60.94
October	67.96	56.56	54.51	52.15	52.18	57.54
November	48.68	45.56	49.04	51.60	45.83	48.02
December	57.20	64.95	68.43	55.36	56.39	59.00
Total(Jul.-Dec.)	64.89	62.81	60.10	56.90	53.13	59.21
Grand Total	74.74	70.63	66.99	62.06	59.95	68.29

Guest Arrivals at Accommodation Establishments Koh Samui

Nationality	January-December		
	2006	2005	Δ(%)
Thai	84,310	87,037	- 3.13
Malaysia	4,036	3,855	+ 4.70
Singapore	5,318	7,480	- 28.90
China	9,649	6,345	+ 52.07
Hong Kong	6,898	4,808	+ 43.47
Japan	22,327	27,051	- 17.46
Korea	6,146	5,517	+ 11.40
Taiwan	2,163	2,139	+ 1.12
Austria	25,193	18,810	+ 33.93
Belgium	4,861	6,240	- 22.10
Denmark	19,222	18,569	+ 3.52
France	29,245	24,217	+ 20.76
Germany	140,071	134,208	+ 4.37
Italy	30,365	26,468	+ 14.72
Netherlands	21,543	17,986	+ 19.78
Sweden	40,505	37,262	+ 8.70
Switzerland	38,480	34,338	+ 12.06
U.K.	116,599	154,206	- 24.39
U.S.A.	24,104	25,610	- 5.88
Canada	9,406	9,789	- 3.91
Middle East	3,508	3,457	+ 1.48
Australia	50,055	54,145	- 7.55
New Zealand	8,167	8,568	- 4.68
India	4,474	2,809	+ 59.27
Russia	22,567	12,080	+ 86.81
East Europe	5,484	2,533	+ 116.50
Indonesia	295	290	+ 1.72
Philippines	379	327	+ 15.90
Finland	6,787	4,437	+ 52.96
Norway	13,563	6,474	+ 109.50
Spain	4,605	3,488	+ 32.02
Africa	3,766	1,784	+ 111.10
Myanmar	26	3	+ 766.67
Israel	21,198	14,195	+ 49.33
Laos	4	1	+ 300.00
Vietnam	-	-	-
Others	54,757	70,969	- 22.84
Total	840,076	837,495	+ 0.31
Thai	84,310	87,037	- 3.13
Foreigners	755,766	750,458	+ 0.71

Guest Arrivals at Accommodation Establishments in Koh Samui 2006

Total(Koh Samui)

Nationality	Total	Jan.	Feb.	Mar.	Apr.	May	Jun.	Jan.-Jun.	Jul.	Aug.	Sep.	Oct.	Nov.	Dec.	Jul.-Dec.
Thai	84,310	5,784	4,354	7,647	10,013	10,556	6,917	45,271	6,645	6,077	6,304	6,651	6,467	6,895	39,039
Malaysia	4,036	340	193	219	297	603	380	2,032	246	281	162	518	231	566	2,004
Singapore	5,318	319	305	233	423	665	797	2,742	359	180	349	499	517	672	2,576
China	9,649	1,615	1,093	433	857	985	439	5,422	533	534	984	925	523	728	4,227
Hong Kong	6,898	880	223	264	650	258	496	2,771	612	536	780	821	525	853	4,127
Japan	22,327	1,990	1,204	1,619	1,999	1,944	1,684	10,440	2,011	2,552	3,450	1,503	804	1,567	11,887
Korea	6,146	278	181	330	630	580	293	2,292	343	360	536	567	959	1,089	3,854
Taiwan	2,163	347	184	191	125	77	76	1,000	336	55	114	360	125	173	1,163
Austria	25,193	2,299	3,132	3,203	2,789	1,713	2,050	15,186	2,555	2,472	1,488	1,478	1,023	991	10,007
Belgium	4,861	452	393	529	471	400	183	2,428	692	588	430	429	179	115	2,433
Denmark	19,222	2,331	3,421	2,059	1,598	1,249	1,008	11,666	2,836	1,642	876	664	523	1,015	7,556
France	29,245	3,591	2,605	3,664	2,312	1,894	1,208	15,274	2,796	4,889	1,606	1,208	1,461	2,011	13,971
Germany	140,071	14,397	15,317	18,016	16,346	11,686	9,356	85,118	9,045	10,819	10,184	10,173	7,821	6,911	54,953
Italy	30,365	1,053	1,089	1,874	1,468	1,862	2,859	10,205	3,408	10,756	2,912	1,207	1,076	801	20,160
Netherlands	21,543	1,731	2,162	1,863	1,835	1,799	1,297	10,687	2,764	2,013	1,629	1,297	1,303	1,850	10,856
Sweden	40,505	8,167	6,834	5,727	3,329	2,226	2,093	28,376	2,172	1,439	854	933	1,771	4,960	12,129
Switzerland	38,480	2,307	3,424	3,418	4,793	4,345	2,233	20,520	4,201	3,050	3,618	4,169	1,460	1,462	17,960
U.K.	116,599	14,748	11,910	10,543	9,731	8,338	10,231	65,501	9,234	9,329	8,236	7,648	8,396	8,255	51,098
U.S.A.	24,104	2,515	2,390	2,820	1,848	2,026	2,086	13,685	2,089	1,828	1,232	1,429	1,484	2,357	10,419
Canada	9,406	1,253	943	1,332	550	663	525	5,266	776	667	423	569	850	855	4,140
Middle East	3,506	325	415	416	95	309	239	1,799	327	367	163	393	348	111	1,709
Australia	50,055	4,708	3,539	3,537	4,027	3,668	4,130	23,609	3,959	3,218	5,766	4,855	3,710	4,938	26,446
New Zealand	8,167	553	410	306	736	705	834	3,544	1,214	769	941	702	448	549	4,623
India	4,474	450	334	743	351	433	511	2,822	208	170	223	345	99	607	1,652
Russia	22,567	4,275	2,089	3,471	1,381	1,270	722	13,208	646	987	973	1,398	2,633	2,722	48,528
East Europe	5,484	1,547	381	178	174	303	649	3,232	399	545	178	667	211	252	2,252
Indonesia	295	13	14	22	21	12	42	124	11	24	37	30	26	43	171
Philippines	379	22	11	40	94	30	18	215	6	35	48	32	24	19	164
Finland	6,767	1,085	1,032	791	665	528	575	4,676	204	215	554	447	220	471	2,111
Norway	13,563	1,413	2,358	1,540	1,330	654	1,076	8,371	2,116	679	485	546	609	757	5,192
Spain	4,605	201	233	275	239	320	406	1,674	290	1,140	655	317	303	226	2,931
Africa	3,766	312	202	278	476	276	332	1,876	397	248	225	277	157	586	1,890
Myanmar	26	-	5	21	-	-	-	26	-	-	-	-	-	-	-
Israel	21,198	1,317	1,279	1,728	1,447	957	671	7,399	882	1,489	2,781	2,651	2,609	3,387	13,799
Laos	4	3	-	-	-	-	-	3	-	-	1	-	-	-	1
Vietnam	-	-	-	-	-	-	-	-	-	-	-	-	-	-	-
Others	54,757	6,186	7,078	7,606	6,094	2,302	5,474	34,740	3,496	2,013	3,885	2,124	3,370	5,129	20,017
Total	840,076	88,807	80,737	86,936	79,194	65,636	61,890	483,200	67,808	71,966	63,082	57,832	52,265	63,923	416,045

Guest Arrivals at Accommodation Establishments in Koh Samui 2006

Koh Samui(Hotel Group 1)

Nationality	Total	Jan.	Feb.	Mar.	Apr.	May	Jun.	Jan.-Jun.	Jul.	Aug.	Sep.	Oct.	Nov.	Dec.	Jul.-Dec.
Thai	19,465	938	589	1,372	3,515	2,182	2,319	10,915	1,543	1,073	1,547	1,206	846	2,335	8,550
Malaysia	1,158	58	16	36	90	256	117	573	100	132	39	116	117	81	585
Singapore	2,906	170	102	67	256	443	498	1,536	162	80	213	305	277	333	1,370
China	5,177	792	440	151	529	600	233	2,745	222	368	620	516	242	464	2,432
Hong Kong	4,205	491	111	145	424	117	295	1,583	394	375	576	495	259	523	2,622
Japan	9,727	1,018	305	421	802	862	668	4,076	1,146	1,591	1,650	612	216	436	5,651
Korea	3,417	134	73	147	348	213	113	1,028	145	202	348	315	549	830	2,389
Taiwan	1,117	195	57	154	76	20	32	534	133	25	48	216	75	86	583
Austria	10,205	922	1,160	1,562	986	639	785	6,054	1,155	1,071	672	579	364	310	4,151
Belgium	2,092	136	153	171	207	161	45	873	319	317	248	220	78	37	1,219
Denmark	6,533	728	1,447	673	312	404	360	3,924	1,105	418	172	216	137	561	2,609
France	8,994	500	800	2,003	891	729	402	5,325	701	1,450	257	252	389	620	3,669
Germany	57,097	5,001	6,680	7,557	7,187	4,963	3,944	35,332	3,503	4,566	4,253	4,188	3,154	2,101	21,765
Italy	14,076	408	372	800	641	832	1,329	4,382	1,631	5,686	1,095	608	421	253	9,694
Netherlands	8,753	628	889	701	697	915	547	4,377	1,258	999	418	641	464	596	4,376
Sweden	13,474	2,531	2,939	1,722	978	366	704	9,240	588	367	178	217	478	2,406	4,234
Switzerland	16,620	851	1,145	1,605	2,141	1,819	827	8,388	1,772	1,133	1,921	2,142	692	572	8,232
U.K.	45,400	5,066	4,839	4,747	3,733	3,246	3,414	25,045	3,624	4,119	3,270	3,199	3,473	2,670	20,355
U.S.A.	8,258	955	600	821	624	713	744	4,457	664	611	439	534	604	949	3,801
Canada	2,622	321	274	404	182	200	119	1,500	131	175	136	180	196	304	1,122
Middle East	2,079	174	269	219	41	207	170	1,080	256	257	108	171	140	67	999
Australia	24,422	2,312	1,484	1,605	1,931	1,839	1,726	10,897	2,047	1,282	3,403	2,470	1,775	2,548	13,525
New Zealand	3,303	145	104	101	315	282	298	1,245	570	361	444	252	159	272	2,058
India	2,753	273	181	554	103	316	287	1,714	172	114	129	115	56	453	1,039
Russia	13,305	2,749	1,231	1,728	751	729	444	7,632	384	629	203	713	2,056	1,688	5,673
East Europe	3,208	1,062	223	47	122	162	266	1,882	139	382	61	473	121	150	1,326
Indonesia	139	10	-	1	14	8	23	56	9	2	10	21	22	19	83
Philippines	187	12	4	20	54	8	9	107	-	11	32	19	7	11	80
Finland	3,412	724	676	282	325	245	277	2,529	78	85	220	222	79	199	883
Norway	5,453	542	1,243	615	439	150	457	3,446	1,060	236	98	151	239	223	2,007
Spain	1,810	100	94	107	83	101	167	652	90	478	293	158	64	75	1,158
Africa	2,133	213	111	129	305	146	216	1,120	244	114	60	144	70	381	1,013
Myanmar	26	0	5	21	-	-	-	26	-	-	-	-	-	-	-
Israel	5,308	507	358	471	412	230	110	2,088	130	377	290	904	639	880	3,220
Laos	-	-	-	-	-	-	-	-	-	-	-	-	-	-	-
Vietnam	-	-	-	-	-	-	-	-	-	-	-	-	-	-	-
Others	12,686	1,056	947	893	1,494	704	953	6,047	954	970	1,088	474	1,385	1,768	6,639
Total	321,520	31,722	29,921	32,052	31,008	24,807	22,898	172,408	26,429	30,056	24,539	23,044	19,843	25,201	149,112

Guest Arrivals at Accommodation Establishments in Koh Samui 2006

Koh Samui(Hotel Group 2)

Nationality	Total	Jan.	Feb.	Mar.	Apr.	May	Jun.	Jan.-Jun.	Jul.	Aug.	Sep.	Oct.	Nov.	Dec.	Jul.-Dec.
Thai	18,018	770	1,778	1,830	1,430	2,002	825	8,635	2,180	1,226	1,306	1,844	1,278	1,549	9,383
Malaysia	912	46	67	75	91	45	31	355	28	35	55	224	56	159	557
Singapore	1,117	47	106	40	95	60	194	542	98	44	69	65	101	198	575
China	2,389	140	464	190	281	178	125	1,378	185	97	201	224	160	144	1,011
Hong Kong	1,258	213	11	29	128	50	136	567	103	46	99	102	103	238	691
Japan	2,918	217	271	288	281	230	213	1,500	225	218	435	165	139	236	1,418
Korea	805	49	23	30	125	72	28	327	34	35	37	38	208	126	478
Taiwan	502	67	19	12	27	8	30	163	173	6	16	68	19	57	339
Austria	4,592	323	951	455	552	227	302	2,810	456	516	253	151	192	214	1,782
Belgium	742	87	39	143	28	51	43	391	121	61	52	36	52	29	351
Denmark	3,897	701	371	367	190	313	114	2,056	713	342	296	224	144	122	1,841
France	6,292	1,122	311	660	450	350	212	3,105	767	1,146	322	263	293	396	3,187
Germany	24,920	2,581	1,986	3,364	2,718	2,414	1,997	15,060	1,759	2,133	2,078	1,262	1,372	1,256	9,860
Italy	5,751	162	281	202	311	136	508	1,600	508	2,195	849	186	229	184	4,151
Netherlands	4,172	254	348	385	348	238	196	1,769	437	329	734	226	260	417	2,403
Sweden	8,173	1,837	993	1,309	612	576	376	5,703	631	307	217	306	269	740	2,470
Switzerland	5,951	362	448	295	598	833	531	3,067	909	397	667	558	170	183	2,884
U.K.	20,243	3,292	2,251	1,361	1,694	1,070	1,785	11,453	1,618	1,677	1,162	1,138	1,514	1,681	8,790
U.S.A.	4,697	504	390	659	288	339	412	2,592	490	435	204	246	272	458	2,105
Canada	2,015	221	216	397	111	101	74	1,120	150	184	82	126	166	187	895
Middle East	454	34	19	103	6	8	56	226	16	33	23	28	114	14	228
Australia	8,188	748	623	485	873	327	883	3,939	555	555	720	926	783	710	4,249
New Zealand	1,566	131	100	63	118	101	178	691	184	96	223	221	89	62	875
India	932	81	74	73	218	42	133	621	12	30	57	95	22	95	311
Russia	5,398	994	540	974	509	240	129	3,386	173	125	435	453	227	599	2,012
East Europe	730	282	33	38	35	11	61	460	109	74	6	16	33	32	270
Indonesia	57	1	11	-	-	-	5	17	-	16	-	2	4	18	40
Philippines	106	5	-	18	33	8	3	67	-	12	-	4	17	6	39
Finland	1,252	130	141	193	174	81	148	867	44	38	93	82	29	99	385
Norway	2,402	304	238	215	218	121	167	1,263	414	143	113	208	114	147	1,139
Spain	854	61	39	49	32	38	76	295	50	325	58	32	61	33	559
Africa	580	31	13	49	73	14	68	248	70	58	97	44	29	34	332
Myanmar	-	-	-	-	-	-	-	-	-	-	-	-	-	-	-
Israel	4,255	195	208	396	299	154	64	1,316	185	430	564	802	214	744	2,939
Laos	1	-	-	-	-	-	-	-	-	-	1	-	-	-	1
Vietnam	-	-	-	-	-	-	-	-	-	-	-	-	-	-	-
Others	11,463	1,087	2,272	1,779	1,419	437	984	7,978	718	438	690	292	501	846	3,485
Total	157,602	17,079	15,635	16,526	14,365	10,875	11,087	85,567	14,115	13,802	12,214	10,657	9,234	12,013	72,035

Guest Arrivals at Accommodation Establishments in Koh Samui 2006

Koh Samui(Hotel Group 3)

Nationality	Total	Jan.	Feb.	Mar.	Apr.	May	Jun.	Jan.-Jun.	Jul.	Aug.	Sep.	Oct.	Nov.	Dec.	Jul.-Dec.
Thai	12,789	1,131	413	1,182	1,911	2,174	1,847	8,658	773	627	674	504	831	722	4,131
Malaysia	887	147	30	20	39	48	143	427	19	32	5	35	22	147	260
Singapore	503	48	29	27	19	56	67	246	38	30	20	72	27	70	257
China	1,678	621	161	72	28	139	63	1,084	100	51	135	109	103	96	594
Hong Kong	810	131	55	55	33	40	10	324	46	60	50	160	126	44	486
Japan	2,628	127	140	163	225	151	148	954	141	190	437	333	176	397	1,674
Korea	743	37	36	61	56	59	23	272	35	44	60	123	148	61	471
Taiwan	199	36	57	14	0	3	3	113	15	8	11	31	9	12	86
Austria	3,129	330	400	296	374	260	122	1,782	315	189	340	111	254	138	1,347
Belgium	552	112	49	45	34	37	5	282	70	34	46	87	27	6	270
Denmark	2,351	168	568	276	183	94	106	1,395	369	229	100	99	72	87	956
France	3,885	616	579	240	214	179	131	1,959	404	845	225	113	124	215	1,926
Germany	17,789	2,043	2,123	2,307	2,578	1,036	792	10,879	1,048	1,303	974	1,476	1,210	899	6,910
Italy	3,313	107	86	192	133	366	177	1,061	401	1,159	364	168	58	102	2,252
Netherlands	2,841	249	345	186	295	277	85	1,437	424	233	127	163	208	249	1,404
Sweden	5,562	1,473	979	754	262	335	309	4,112	361	189	117	51	177	555	1,450
Switzerland	5,077	244	463	434	567	427	148	2,283	509	487	425	804	371	198	2,794
U.K.	14,499	1,825	1,443	1,230	1,145	858	1,627	8,128	1,076	1,233	1,218	898	856	1,090	6,371
U.S.A.	3,092	328	328	241	394	217	351	1,859	276	245	139	174	148	251	1,233
Canada	1,479	253	115	152	64	74	102	760	307	138	42	48	58	126	719
Middle East	278	12	26	19	25	24	0	106	16	27	13	97	14	5	172
Australia	5,935	405	504	412	266	454	344	2,385	392	585	739	846	489	499	3,550
New Zealand	1,004	91	15	38	127	67	68	406	181	104	84	80	98	51	598
India	424	49	34	34	19	50	47	233	11	13	17	110	3	37	191
Russia	2,359	405	189	594	83	199	69	1,539	37	155	68	69	174	317	820
East Europe	818	165	51	51	3	44	208	522	67	75	31	78	39	6	296
Indonesia	40	-	-	9	2	1	12	24	0	1	6	5	-	4	16
Philippines	29	3	4	-	2	6	0	15	1	5	2	5	-	1	14
Finland	844	126	131	113	50	98	48	566	28	35	75	68	37	35	278
Norway	1,994	285	488	230	91	145	35	1,274	237	119	76	74	82	132	720
Spain	658	7	39	25	54	20	7	152	65	203	153	56	13	16	506
Africa	243	6	27	31	27	34	2	127	36	26	9	25	6	14	116
Myanmar	-	-	-	-	-	-	-	-	-	-	-	-	-	-	-
Israel	2,403	165	170	244	136	88	113	916	161	156	177	335	254	404	1,487
Laos	3	3	-	-	-	-	-	3	-	-	-	-	-	-	-
Vietnam	-	-	-	-	-	-	-	-	-	-	-	-	-	-	-
Others	8,382	746	897	1,592	832	258	999	5,324	691	210	794	223	517	623	3,058
Total	109,020	12,494	10,974	11,339	10,271	8,318	8,211	61,607	8,650	9,040	7,753	7,630	6,731	7,609	47,413

Guest Arrivals at Accommodation Establishments in Koh Samui 2006

Koh Samui(Hotel Group 4)

Nationality	Total	Jan.	Feb.	Mar.	Apr.	May	Jun.	Jan.-Jun.	Jul.	Aug.	Sep.	Oct.	Nov.	Dec.	Jul.-Dec.
Thai	19,076	1,729	732	1,571	2,086	1,839	1,230	9,187	1,300	1,775	1,830	2,036	1,753	1,195	9,889
Malaysia	671	64	53	44	54	48	59	322	60	37	24	104	36	88	349
Singapore	494	42	33	54	48	44	21	242	44	13	12	38	112	33	252
China	240	25	9	14	17	13	12	90	21	8	14	73	12	22	150
Hong Kong	391	27	35	25	43	34	25	189	53	21	33	52	24	19	202
Japan	3,718	383	223	477	400	446	350	2,279	313	251	259	120	181	315	1,439
Korea	580	40	23	29	57	103	76	328	76	51	20	29	23	53	252
Taiwan	208	33	32	11	10	31	4	121	10	1	13	37	12	14	87
Austria	4,001	456	325	528	441	343	280	2,373	359	451	108	438	123	149	1,628
Belgium	686	77	96	96	47	96	24	436	110	27	25	35	19	34	250
Denmark	3,016	368	349	428	431	213	221	2,010	392	135	179	63	105	132	1,006
France	5,026	592	465	359	402	267	328	2,413	426	730	472	322	384	279	2,613
Germany	20,846	1,746	2,410	2,551	2,124	1,830	1,250	11,911	1,215	1,604	1,629	1,672	1,075	1,740	8,935
Italy	3,710	186	185	298	217	243	251	1,380	581	1,132	220	115	189	93	2,330
Netherlands	2,902	383	265	302	249	226	195	1,620	327	167	187	102	152	347	1,282
Sweden	7,211	1,234	1,099	959	860	575	547	5,274	359	196	197	228	388	569	1,937
Switzerland	5,334	520	591	327	764	758	313	3,273	557	357	456	293	98	300	2,061
U.K.	18,217	2,295	1,756	1,619	1,397	1,716	1,735	10,518	1,375	1,434	1,270	710	1,158	1,752	7,699
U.S.A.	3,671	257	408	306	326	410	318	2,025	352	207	192	263	244	388	1,646
Canada	1,856	283	253	228	118	135	155	1,172	72	92	65	120	183	152	684
Middle East	416	48	43	57	4	68	3	223	30	7	1	63	80	12	193
Australia	6,994	688	578	461	650	743	782	3,902	646	448	563	222	440	773	3,092
New Zealand	1,198	89	64	50	99	103	169	574	190	121	91	68	43	111	624
India	184	28	22	40	6	13	15	124	5	2	6	22	11	14	60
Russia	998	45	68	153	28	63	51	408	39	72	147	129	129	74	590
East Europe	416	13	50	29	1	43	23	159	68	7	48	81	4	49	257
Indonesia	28	2	1	5	4	3	1	16	-	5	5	1	-	1	12
Philippines	41	1	1	2	5	3	5	17	4	6	10	3	-	1	24
Finland	712	39	40	163	67	53	68	430	33	37	103	33	34	42	282
Norway	2,040	107	239	258	269	155	210	1,238	296	39	114	70	116	167	802
Spain	712	9	55	44	26	100	125	359	47	88	35	21	86	76	353
Africa	478	19	40	34	35	69	35	232	32	14	23	27	34	116	246
Myanmar	-	-	-	-	-	-	-	-	-	-	-	-	-	-	-
Israel	4,565	213	249	294	357	206	207	1,526	264	271	985	260	607	652	3,039
Laos	-	-	-	-	-	-	-	-	-	-	-	-	-	-	-
Vietnam	-	-	-	-	-	-	-	-	-	-	-	-	-	-	-
Others	11,600	2,093	1,492	2,081	1,204	400	1,254	8,524	420	210	749	349	466	882	3,076
Total	132,236	14,134	12,284	13,897	12,846	11,392	10,342	74,895	10,076	10,016	10,085	8,199	8,321	10,644	57,341

Guest Arrivals at Accommodation Establishments in Koh Samui 2006

Koh Samui(Hotel Group 5)

Nationality	Total	Jan.	Feb.	Mar.	Apr.	May	Jun.	Jan.-Jun.	Jul.	Aug.	Sep.	Oct.	Nov.	Dec.	Jul.-Dec.
Thai	14,962	1,216	842	1,692	1,071	2,359	696	7,876	849	1,376	947	1,061	1,759	1,094	7,086
Malaysia	608	25	27	44	23	206	30	355	39	45	39	39	-	91	253
Singapore	298	12	35	45	5	62	17	176	17	13	35	19	-	38	122
China	165	37	19	6	2	55	6	125	5	10	14	3	6	2	40
Hong Kong	234	18	11	10	22	17	30	108	16	34	22	12	13	29	126
Japan	3,336	245	265	270	291	255	305	1,631	186	302	669	273	92	183	1,705
Korea	601	18	26	63	44	133	53	337	53	28	71	62	31	19	264
Taiwan	137	16	19	-	12	15	7	69	5	15	26	8	10	4	68
Austria	3,266	268	296	362	436	244	561	2,167	270	245	115	199	90	180	1,099
Belgium	789	40	56	74	155	55	66	446	72	149	59	51	3	9	343
Denmark	3,425	366	686	315	482	225	207	2,281	257	518	129	62	65	113	1,144
France	5,048	761	450	402	355	369	135	2,472	498	718	330	258	271	501	2,576
Germany	19,419	3,026	2,118	2,237	1,739	1,443	1,373	11,936	1,520	1,213	1,250	1,575	1,010	915	7,483
Italy	3,515	190	165	382	166	285	594	1,782	287	584	384	130	179	169	1,733
Netherlands	2,875	217	315	289	246	143	274	1,484	318	285	163	165	219	241	1,391
Sweden	6,085	1,092	824	983	617	374	157	4,047	233	380	145	131	459	690	2,038
Switzerland	5,498	330	777	757	723	508	414	3,509	454	676	149	372	129	209	1,989
U.K.	18,240	2,270	1,621	1,586	1,762	1,448	1,670	10,357	1,541	866	1,316	1,703	1,395	1,062	7,883
U.S.A.	4,386	471	664	793	216	347	261	2,752	307	330	258	212	216	311	1,634
Canada	1,434	175	85	151	75	153	75	714	116	78	98	95	247	86	720
Middle East	281	57	58	18	19	2	10	164	9	43	18	34	-	13	117
Australia	4,516	555	350	574	307	305	395	2,486	319	348	341	391	223	408	2,030
New Zealand	1,096	97	127	54	77	152	121	628	89	87	99	81	59	53	468
India	181	19	23	42	5	12	29	130	8	11	14	3	7	8	51
Russia	507	82	61	22	10	39	29	243	13	6	120	34	47	44	264
East Europe	312	25	24	13	13	43	91	209	16	7	32	19	14	15	103
Indonesia	31	-	2	7	1	-	1	11	2	-	16	1	-	1	20
Philippines	16	1	2	-	-	5	1	9	1	1	4	1	-	-	7
Finland	567	66	44	40	49	51	34	284	21	20	63	42	41	96	283
Norway	1,674	175	150	222	313	83	207	1,150	109	142	84	43	58	88	524
Spain	571	24	6	50	44	61	31	216	38	46	116	50	79	26	355
Africa	332	43	11	35	36	13	11	149	15	36	36	37	18	41	183
Myanmar	-	-	-	-	-	-	-	-	-	-	-	-	-	-	-
Israel	4,667	237	294	323	243	279	177	1,553	142	255	765	350	895	707	3,114
Laos	-	-	-	-	-	-	-	-	-	-	-	-	-	-	-
Vietnam	-	-	-	-	-	-	-	-	-	-	-	-	-	-	-
Others	10,626	1,204	1,470	1,261	1,145	503	1,284	6,867	713	185	564	786	501	1,010	3,759
Total	119,698	13,378	11,923	13,122	10,704	10,244	9,352	68,723	8,538	9,052	8,491	8,302	8,136	8,456	50,975

สถิติท่องเที่ยวภายในประเทศปี ๒๕๔๘

ภาคใต้

เกาะพังนัง จังหวัดสุราษฎร์ธานี

สถานการณ์ท่องเที่ยวเกาะพังนิง จังหวัดสุราษฎร์ธานี

เกาะพังนิงเป็นแหล่งท่องเที่ยวที่สำคัญอีกแห่งหนึ่งที่กำลังสร้างรายได้ให้กับจังหวัดสุราษฎร์ธานี เนื่องจากมีลักษณะของทรัพยากรที่คล้ายคลึงกับเกาะสมุย คือเป็นพื้นที่ที่มีความสงบและสวยงามในด้านทรัพยากรธรรมชาติ ทางทะเล แหล่งท่องเที่ยววันตก ป่าเขา นอกจากนี้ยังมีพุลูมปารัตตี ทิมซีฮือเสียงและเป็นที่ยึดกันอย่างแพร่หลาย ทำให้เกาะพังนิงได้รับความนิยมของนักท่องเที่ยวโดยเฉพาะชาวต่างชาติมากขึ้นเป็นลำดับทุกปี และด้วยความโดดเด่นและมีเอกลักษณ์ของเกาะพังนิง ส่งผลให้การท่องเที่ยวเกาะพังนิงเกิดการขยายตัวอย่างไม่หยุดยั้ง ส่งผลให้นักท่องเที่ยวทั้งคนไทยและชาวต่างชาติมีจำนวนเพิ่มขึ้น โดยในปี 2549 พบว่า มีจำนวนผู้เยี่ยมชมอันรวมทั้งสิ้น 332,624 ล้านคน โดยร้อยละ 87 เป็นการเดินทางท่องเที่ยวของผู้เยี่ยมชมชาวต่างชาติ อาทิเช่น เยอรมนี อังกฤษ สวีเดน ออสเตรเลีย เป็นต้น อย่างไรก็ตาม กลุ่มตลาดที่เพิ่มขึ้นมาคือกลุ่มจีนแบบก้าวกระโดด คือ รัสเซีย จัดเป็นตลาดที่มีศักยภาพสูงต่อการท่องเที่ยว โดยส่วนใหญ่จะเป็นกลุ่มที่มีกำลังซื้อสูง มีรสนิยมดี และยินดีที่จะจ่ายเงินเพื่อแลกกับบริการที่สะดวกสบายและมีคุณภาพ ซึ่งจัดเป็นตลาดที่น่าสนใจสำหรับพื้นที่นี้ สำหรับลักษณะการเดินทางของนักท่องเที่ยวต่างชาติ ส่วนใหญ่จะใช้รถโดยสารประจำทางเป็นพาหนะหลักในการเดินทาง และต่อเรือที่ท่าเรือในอ.เมืองไปท่องเที่ยวที่เกาะสมุยก่อนเดินทางต่อไปยังเกาะพังนิงหรืออาจไม่แวะที่เกาะสมุย แต่เดินทางตรงไปเกาะพังนิง โดยนักท่องเที่ยวต่างชาติมีวันพักเฉลี่ยที่เกาะพังนิงประมาณ 8.24 วัน ส่วนแหล่งท่องเที่ยวหลักยอดนิยม คือ หาดรีนิน ใน ซึ่งเป็นสถานที่จัดพุลูมปารัตตี หาดบ้านค่าย และหาดทองยาง โดยกิจกรรมที่กระทำระหว่างที่พักผ่อน ได้แก่ ท่องเที่ยวทั่วไป กิจกรรมเชิงผจญภัย อาทิ เดินป่า เทียวถ้ำ และท่องเที่ยวเชิงนิเวศ

สำหรับผู้เยี่ยมชมอันรวมคนไทย มีจำนวนทั้งสิ้น 42,514 ล้านคน และมีลักษณะการเดินทางท่องเที่ยวภายในภูมิภาคเดียวกันมากที่สุด รองลงมาคือ กรุงเทพมหานคร โดยมีวันพักเฉลี่ยประมาณ 1.81 วัน ส่วนพาหนะหลักที่นิยมใช้ในการเดินทางท่องเที่ยว คือ รถส่วนตัวและรถนำเที่ยว รถโดยสารประจำทาง และแหล่งท่องเที่ยวยอดนิยม ได้แก่ หาดรีนินใน และหาดศรีกันตัง ซึ่งกิจกรรมส่วนใหญ่เป็นการท่องเที่ยวทั่วไป และดำน้ำ

ในด้านการเดินทางท่องเที่ยวแต่ละครั้ง นักท่องเที่ยวมีระยะเวลาพำนักเฉลี่ย 7.44 วัน และจากจำนวนนักท่องเที่ยว คืนพัก และการใช้จ่ายแต่ละวันประมาณ 1,057.07 บาท เมื่อนำมาคำนวณหารายได้ที่เกิดจากการท่องเที่ยวเป็นจำนวน 2,557.94 ล้านบาท ส่วนนักท่องเที่ยวคนค่าใช้จ่ายเฉลี่ยต่อคนต่อวันประมาณ 599.13 บาท ก่อให้เกิดรายได้หมุนเวียนรวมเป็นเงิน 4.37 ล้านบาท เมื่อรวมรายได้ทั้งหมดที่เกิดขึ้นจากการท่องเที่ยวในเกาะพังนิงจะเท่ากับ 2,562.31 ล้านบาท โดยผู้เยี่ยมชมอันรวมมีค่าใช้จ่ายเฉลี่ยประมาณ 1,055.69 บาท ซึ่งส่วนใหญ่เป็นการใช้จ่ายเพื่อค่าที่พัก อาหาร /เครื่องดื่ม และบันเทิง

ส่วนสถานการณ์ด้านการพักผ่อน พบว่า เกาะพังนิงมีจำนวนห้องพักรวม 5,655 ห้อง และมีอัตราการเข้าพักเฉลี่ยทั้งปีที่ 62.68 สำหรับช่วงเวลาที่พักท่องเที่ยวที่นิยมเข้าพักเฉลี่ยที่สูงกว่าร้อยละ 65 คือ ตั้งแต่เดือนมกราคม จนถึงเดือนพฤษภาคม โดยนักท่องเที่ยวมีระยะเวลาพำนักเฉลี่ยในสถานพักผ่อนประมาณ 7.52 วัน

**Internal Tourism in Koh Pha Ngan, Suratthani
2005 - 2006**

Type of Data	2006
Visitor	332,624
Thai	42,514
Foreigners	290,110
Tourist	325,330
Thai	40,597
Foreigners	284,733
Excursionist	7,294
Thai	1,917
Foreigners	5,377
Average Length of Stay (Day)	7.44
Thai	1.81
Foreigners	8.24
Average Expenditure (Baht/Person/Day)	
Visitor	1,055.69
Thai	1,093.82
Foreigners	1,054.47
Tourist	1,057.07
Thai	1,104.28
Foreigners	1,055.60
Excursionist	599.13
Thai	693.80
Foreigners	565.37
Revenue (Million Baht)	
Visitor	2,562.31
Thai	82.31
Foreigners	2,480.00
ACCOMMODATION ESTABLISHMENTS	
Establishments	272
Rooms	5,655
Occupancy Rate (%)	62.68
Average Length of Stay (Day)	7.52
Number of Guest Arrivals	319,211
Thai	36,274
Foreigners	282,937

สรุปข้อมูลผู้เยี่ยมเยือน ปี 2549

เกาะพะงัน จังหวัดสุราษฎร์ธานี

รายการข้อมูล		ไทย	ต่างประเทศ	รวม
จำนวนผู้เยี่ยมเยือน		42,514	290,110	332,624
นักท่องเที่ยวนักทัศนจร		40,597	284,733	325,330
นักทัศนจร		1,917	5,377	7,294
จำนวนผู้เยี่ยมเยือนจำแนกตามพาหนะการเดินทาง		42,514	290,110	332,624
ประเภทการเดินทาง	เครื่องบิน(ลงที่สมุย)	1,816	33,501	35,317
	รถไฟ(ลงที่พุนพิน)	5,005	45,647	50,652
	รถโดยสารประจำทาง	13,397	127,099	140,496
	รถส่วนตัวและรถนำเที่ยว	20,684	75,971	96,655
	อื่น ๆ(เรื่อนำเที่ยวหรือสำราญ)	1,612	7,892	9,504
จำนวนนักท่องเที่ยวจำแนกตามประเภทที่พัก		40,597	284,733	325,330
โรงแรม		36,274	282,937	319,211
เกสต์เฮาส์		-	-	-
บังกะโล/รีสอร์ท		-	-	-
บ้านญาติ/เพื่อนที่พักในอุทยานฯ		4,323	1,796	6,119
บ้านรับรองฯ		-	-	-
อื่น ๆ(อพาร์เมนท์ วัด เป็นต้น)		-	-	-
ระยะเวลาพำนักเฉลี่ยของนักท่องเที่ยว(วัน)		1.81	8.24	7.44
ค่าใช้จ่ายเฉลี่ย/คน/วัน(บาท)		1,093.82	1,054.47	1,055.69
นักท่องเที่ยวนักทัศนจร		1,104.28	1,055.60	1,057.07
นักทัศนจร		693.80	565.37	599.13
รายได้(ล้านบาท)		82.31	2,480.00	2,562.31
นักท่องเที่ยวนักทัศนจร		80.98	2,476.96	2,557.94
นักทัศนจร		1.33	3.04	4.37
จำนวนครั้งเฉลี่ยของการเดินทางในรอบปี(ครั้ง)		1.33	2.21	2.10
นักท่องเที่ยวนักทัศนจร		1.30	2.22	2.10
นักทัศนจร		1.88	1.67	1.73

หมายเหตุ : ปี 2549 ค่าใช้จ่ายเฉลี่ยรายหมวดเป็นข้อมูลจากการสำรวจนักท่องเที่ยว ณ จุดเดินทางออกของจังหวัดนี้ โดยไม่นับรวมค่าพาหนะเดินทางระหว่างจังหวัด

และค่าใช้จ่ายบางหมวดที่มีการปรับค่าอื่นๆประกอบเช่นค่าที่พัก ปรับตามอัตราการแลกเปลี่ยน ค่าอาหาร/เครื่องดื่มปรับตามค่าดัชนีผู้บริโภค ค่าบริการเดินทาง/ค่าพาหนะการเดินทางปรับตามอัตราการเปลี่ยนแปลงค่าบริการนำเที่ยว ราคาน้ำมัน เป็นต้น

สรุปข้อมูลผู้เยี่ยมเยือน ปี 2549

จัดการเดินทางมาเอง

เกาะพะงัน จังหวัดสุราษฎร์ธานี

รายการข้อมูล		ไทย	ต่างประเทศ	รวม
จำนวนผู้เยี่ยมเยือน		35,606	256,359	291,965
นักท่องเที่ยว		33,689	250,982	284,671
นักท่องเที่ยว		1,917	5,377	7,294
จำนวนผู้เยี่ยมเยือนจำแนกตามพาหนะการเดินทาง		35,606	256,359	291,965
ประเภท การเดินทาง	เครื่องบิน(ลงที่สมุย)	1,816	33,501	35,317
	รถไฟ(ลงที่พุนพิน)	5,005	45,647	50,652
	รถโดยสารประจำทาง	13,397	127,099	140,496
	รถส่วนตัว	13,776	42,220	55,996
	อื่น ๆ(เรือสำราญ)	1,612	7,892	9,504
จำนวนนักท่องเที่ยวจำแนกตามประเภทที่พัก		33,689	250,982	284,671
โรงแรม		29,366	249,186	278,552
เกสต์เฮาส์		-	-	-
บังกะโล/รีสอร์ท		-	-	-
บ้านญาติ/เพื่อน ที่พักในอุทยานฯ		4,323	1,796	6,119
บ้านรับรองฯ		-	-	-
อื่น ๆ(อพาร์เมนท์ วัด เป็นต้น)		-	-	-
ระยะเวลาพักเฉลี่ยของนักท่องเที่ยว(วัน)		1.90	9.09	8.24
ค่าใช้จ่ายเฉลี่ย/คน/วัน(บาท)		995.09	1,034.93	1,033.80
นักท่องเที่ยว		1,004.13	1,036.04	1,035.16
นักท่องเที่ยว		693.80	565.37	599.13
รายได้(ล้านบาท)		65.47	2,366.05	2,431.52
นักท่องเที่ยว		64.14	2,363.01	2,427.15
นักท่องเที่ยว		1.33	3.04	4.37

หมายเหตุ : ปี 2549 ค่าใช้จ่ายเฉลี่ยรายหมวดเป็นข้อมูลจากการสำรวจนักท่องเที่ยว ณ จุดเดินทางออกของจังหวัดนี้ โดยไม่นับรวมค่าพาหนะเดินทางระหว่างจังหวัด

และค่าใช้จ่ายบางหมวดที่มีการปรับค่าอื่นๆประกอบเช่นค่าที่พัก ปรับตามอัตราแลกเปลี่ยน ค่าอาหาร/เครื่องดื่มปรับตามค่าดัชนีผู้บริโภค ค่าบริการเดินทาง/

ค่าพาหนะการเดินทางปรับตามอัตราแลกเปลี่ยนแปลงค่าบริการนำเที่ยว ราคาน้ำมัน เป็นต้น

สรุปข้อมูลผู้เยี่ยมเยือน ปี 2549
จัดการเดินทางโดยผ่านบริษัทนำเที่ยว
เกาะพะงัน จังหวัดสุราษฎร์ธานี

รายการข้อมูล		ไทย	ต่างประเทศ	รวม
จำนวนผู้เยี่ยมเยือน		6,908	33,751	40,659
นักท่องเที่ยว		6,908	33,751	40,659
นักท่องเที่ยว		-	-	-
จำนวนผู้เยี่ยมเยือนจำแนกตามพาหนะการเดินทาง		6,908	33,751	40,659
ประเภท การเดินทาง	เครื่องบิน	-	-	-
	รถไฟ	-	-	-
	รถโดยสารประจำทาง	-	-	-
	รถส่วนตัว	6,908	33,751	40,659
	อื่นๆ	-	-	-
จำนวนนักท่องเที่ยวจำแนกตามประเภทที่พัก		6,908	33,751	40,659
โรงแรม		6,908	33,751	40,659
เกสต์เฮาส์		-	-	-
บังกะโล/รีสอร์ท		-	-	-
บ้านญาติ/เพื่อน		-	-	-
ที่พักในอุทยานฯ		-	-	-
บ้านรับรองฯ		-	-	-
อื่นๆ(อพาร์เมนท์ วัด เป็นต้น)		-	-	-
ระยะเวลาพำนักเฉลี่ยของนักท่องเที่ยว(วัน)		1.37	1.95	1.85
ค่าใช้จ่ายเฉลี่ย/คน/วัน(บาท)		1,780.69	1,735.13	1,740.88
นักท่องเที่ยว		1,780.69	1,735.13	1,740.88
นักท่องเที่ยว		-	-	-
รายได้(ล้านบาท)		16.84	113.95	130.79
นักท่องเที่ยว		16.84	113.95	130.79
นักท่องเที่ยว		-	-	-

หมายเหตุ : ปี 2549 ค่าใช้จ่ายเฉลี่ยรายหัวเป็นข้อมูลจากการสำรวจนักท่องเที่ยว ณ จุดเดินทางออกของจังหวัดนี้ โดยไม่นับรวมค่าพาหนะเดินทางระหว่างจังหวัด

และค่าใช้จ่ายบางหมวดที่มีการปรับค่าอื่นประกอบเช่นค่าที่พัก ปรับตามอัตราการแลกเปลี่ยน ค่าอาหาร/เครื่องดื่มปรับตามค่าดัชนีผู้บริโภค ค่าบริการเดินทาง/

ค่าพาหนะการเดินทางปรับตามอัตราการเปลี่ยนแปลงค่าบริการนำเที่ยว ราคาน้ำมัน เป็นต้น

จำนวนผู้เยี่ยมชมเงินจำแนกตามสถานที่พัก และพาหนะการเดินทาง ปี 2549

เกาะพังนัง จังหวัดสุราษฎร์ธานี

รายการ	พาหนะการเดินทาง	ประเภทที่พัก							นักท่องเที่ยว	นักท่องเที่ยว	ผู้เยี่ยมชม
		โรงแรม	เกสต์เฮ้าส์	บังกาโล/รีสอร์ท	บ้านญาติ/เพื่อน	ที่พักในอุทยานฯ	บ้านพักรับรอง	อื่นๆ			
นักท่องเที่ยวต่างประเทศ	เครื่องบิน - ไทย	1,816	-	-	-	-	-	-	1,816	-	1,816
	- ต่างประเทศ	33,501	-	-	-	-	-	-	33,501	-	33,501
	รวม	35,317	-	-	-	-	-	-	35,317	-	35,317
	รถไฟ - ไทย	5,005	-	-	-	-	-	-	5,005	-	5,005
	- ต่างประเทศ	45,647	-	-	-	-	-	-	45,647	-	45,647
	รวม	50,652	-	-	-	-	-	-	50,652	-	50,652
	รถโดยสาร - ไทย	9,492	-	-	3,066	-	-	-	12,558	839	13,397
	- ต่างประเทศ	121,719	-	-	1,796	-	-	-	123,515	3,584	127,099
	รวม	131,211	-	-	4,862	-	-	-	136,073	4,423	140,496
	รถส่วนตัว - ไทย	18,349	-	-	1,257	-	-	-	19,606	1,078	20,684
	- ต่างประเทศ	74,178	-	-	-	-	-	-	74,178	1,793	75,971
	รวม	92,527	-	-	1,257	-	-	-	93,784	2,871	96,655
	อื่นๆ - ไทย	1,612	-	-	-	-	-	-	1,612	-	1,612
	- ต่างประเทศ	7,892	-	-	-	-	-	-	7,892	-	7,892
	รวม	9,504	-	-	-	-	-	-	9,504	-	9,504
รวมทั้งหมด - ไทย	36,274	-	-	4,323	-	-	-	40,597	1,917	42,514	
- ต่างประเทศ	282,937	-	-	1,796	-	-	-	284,733	5,377	290,110	
รวม	319,211	-	-	6,119	-	-	-	325,330	7,294	332,624	

หมายเหตุ : ผู้เยี่ยมชม : นักท่องเที่ยวและนักท่องเที่ยว นักท่องเที่ยว : ผู้เยี่ยมชมที่ค้างคืน นักทัศนาจร : ผู้เยี่ยมชมที่ไม่ค้างคืน

จำนวนผู้เยี่ยมชมออนไลน์ จำแนกตามพาหนะเดินทาง ปี 2549

เกาะพัง จังหวัดสุราษฎร์ธานี

พาหนะเดินทาง		นักท่องเที่ยว						นักท่องเที่ยว						ผู้เยี่ยมชม					
		ไทย	ร้อยละ	ต่างประเทศ	ร้อยละ	รวม	ร้อยละ	ไทย	ร้อยละ	ต่างประเทศ	ร้อยละ	รวม	ร้อยละ	ไทย	ร้อยละ	ต่างประเทศ	ร้อยละ	รวม	ร้อยละ
ประเภทเรือประมง	เครื่องบิน(ลงที่สมุย)	1,816	4.47	33,501	11.77	35,317	10.86	-	-	-	-	-	-	1,816	4.27	33,501	11.55	35,317	10.62
	รถไฟ(ลงที่ทุนพิน)	5,005	12.33	45,647	16.03	50,652	15.57	-	-	-	-	-	-	5,005	11.77	45,647	15.73	50,652	15.23
	รถโดยสารประจำทาง	12,558	30.93	123,515	43.38	136,073	41.83	839	43.77	3,584	66.65	4,423	60.64	13,397	31.51	127,099	43.81	140,496	42.24
	รถส่วนตัวและรถนำเที่ยว	19,606	48.29	74,178	26.05	93,784	28.83	1,078	56.23	1,793	33.35	2,871	39.36	20,684	48.65	75,971	26.19	96,655	29.06
	อื่น ๆ(เรื่อนำเที่ยว)	1,612	3.98	7,892	2.77	9,504	2.91	-	-	-	-	-	-	1,612	3.80	7,892	2.72	9,504	2.85
รวมทั้งหมด		40,597	100.00	284,733	100.00	325,330	100.00	1,917	100.00	5,377	100.00	7,294	100.00	42,514	100.00	290,110	100.00	332,624	100.00

จำนวนนักท่องเที่ยว จำแนกตามสถานที่พัก ปี 2549

เกาะพะงัน จังหวัดสุราษฎร์ธานี

สถานที่พัก	นักท่องเที่ยว					
	ไทย	ร้อยละ	ต่างประเทศ	ร้อยละ	รวม	ร้อยละ
1. โรงแรม	36,274	89.35	282,937	99.37	319,211	98.12
2. เกสต์เฮาส์	-	-	-	-	-	-
3. บังกาโล/รีสอร์ท	-	-	-	-	-	-
4. บ้านญาติ/บ้านเพื่อน	4,323	10.65	1,796	0.63	6,119	1.88
5. ที่พักในอุทยานแห่งชาติ	-	-	-	-	-	-
6. บ้านพักรับรองของทางราชการ	-	-	-	-	-	-
7. อื่น ๆ	-	-	-	-	-	-
รวม	40,597	100.00	284,733	100.00	325,330	100.00

ระยะพำนักเฉลี่ยของนักท่องเที่ยว จำแนกตามสถานที่พัก ปี 2549

เกาะพะงัน จังหวัดสุราษฎร์ธานี

สถานที่พัก	นักท่องเที่ยว		
	ไทย	ต่างประเทศ	รวมทั้งหมด
1. โรงแรม	1.70	8.26	7.51
2. เกสต์เฮาส์	-	-	-
3. บังกาโล/รีสอร์ท	-	-	-
4. บ้านญาติ/บ้านเพื่อน	2.71	5.66	3.57
5. ที่พักในอุทยานแห่งชาติ	-	-	-
6. บ้านพักรับรองของทางราชการ	-	-	-
7. อื่น ๆ	-	-	-

ค่าใช้จ่ายเฉลี่ยต่อคนต่อวันของผู้เยี่ยมเยือน จำแนกตามหมวดค่าใช้จ่ายต่างๆ ปี 2549

เกาะพะงัน จังหวัดสุราษฎร์ธานี

(หน่วย : บาท/คน/วัน)

หมวดค่าใช้จ่าย	นักท่องเที่ยว						นักท่องเที่ยว						ผู้เยี่ยมเยือน					
	ไทย	ร้อยละ	ต่างประเทศ	ร้อยละ	รวม	ร้อยละ	ไทย	ร้อยละ	ต่างประเทศ	ร้อยละ	รวม	ร้อยละ	ไทย	ร้อยละ	ต่างประเทศ	ร้อยละ	รวม	ร้อยละ
1. ค่าที่พัก	375.00	33.96	380.49	36.04	380.32	35.98	0.00	0.00	0.00	0.00	0.00	0.00	365.45	33.41	379.62	36.00	379.18	35.92
2. ค่าอาหารและเครื่องดื่ม	184.36	16.70	161.49	15.30	162.18	15.34	193.01	27.82	137.62	24.34	152.18	25.40	184.58	16.87	161.44	15.31	162.15	15.36
3. ค่าซื้อสินค้าและของที่ระลึก	133.50	12.09	117.85	11.16	118.32	11.19	125.20	18.05	120.89	21.38	122.02	20.37	133.29	12.19	117.85	11.18	118.33	11.21
4. ค่าใช้จ่ายเพื่อความบันเทิง	145.91	13.21	130.15	12.33	130.63	12.36	135.63	19.55	106.01	18.75	113.79	18.99	145.65	13.32	130.10	12.34	130.58	12.37
5. ค่าบริการท่องเที่ยวภายในจังหวัด	66.41	6.01	85.63	8.11	85.05	8.05	41.73	6.01	42.77	7.56	42.50	7.09	65.78	6.01	85.53	8.11	84.92	8.04
6. ค่าพาหนะเดินทางในจังหวัด	132.96	12.04	135.58	12.84	135.50	12.82	140.85	20.30	128.32	22.70	131.62	21.97	133.16	12.17	135.56	12.86	135.49	12.83
7. ค่าใช้จ่ายอื่น ๆ	66.14	5.99	44.41	4.22	45.07	4.26	57.38	8.27	29.76	5.27	37.02	6.18	65.91	6.03	44.37	4.20	45.04	4.27
รวมทุกหมวดค่าใช้จ่าย	1,104.28	100.00	1,055.60	100.00	1,057.07	100.00	693.80	100.00	565.37	100.00	599.13	100.00	1,093.82	100.00	1,054.47	100.00	1,055.69	100.00

รายได้จากการท่องเที่ยวของผู้เยี่ยมเยือน จำแนกตามหมวดค่าใช้จ่ายต่างๆ ปี 2549

เกาะพะงัน จังหวัดสุราษฎร์ธานี

(หน่วย : ล้านบาท)

รายได้ จำแนกตามหมวดค่าใช้จ่าย	นักท่องเที่ยว						นักท่องเที่ยว						ผู้เยี่ยมเยือน					
	ไทย	ร้อยละ	ต่างประเทศ	ร้อยละ	รวม	ร้อยละ	ไทย	ร้อยละ	ต่างประเทศ	ร้อยละ	รวม	ร้อยละ	ไทย	ร้อยละ	ต่างประเทศ	ร้อยละ	รวม	ร้อยละ
1. ค่าที่พัก	27.50	33.96	892.82	36.04	920.32	35.98	0.00	0.00	0.00	0.00	0.00	0.00	27.50	33.41	892.82	36.00	920.32	35.92
2. ค่าอาหารและเครื่องดื่ม	13.52	16.70	378.94	15.30	392.46	15.34	0.37	27.82	0.74	24.34	1.11	25.40	13.89	16.88	379.68	15.31	393.57	15.36
3. ค่าซื้อสินค้าและของที่ระลึก	9.79	12.09	276.53	11.16	286.32	11.19	0.24	18.05	0.65	21.38	0.89	20.37	10.03	12.19	277.18	11.18	287.21	11.21
4. ค่าใช้จ่ายเพื่อความบันเทิง	10.70	13.21	305.40	12.33	316.10	12.36	0.26	19.55	0.57	18.75	0.83	18.99	10.96	13.32	305.97	12.34	316.93	12.37
5. ค่าบริการท่องเที่ยวภายในจังหวัด	4.87	6.01	200.93	8.11	205.80	8.05	0.08	6.02	0.23	7.57	0.31	7.09	4.95	6.01	201.16	8.11	206.11	8.04
6. ค่าพาหนะเดินทางในจังหวัด	9.75	12.04	318.14	12.84	327.89	12.82	0.27	20.30	0.69	22.70	0.96	21.97	10.02	12.17	318.83	12.86	328.85	12.83
7. ค่าใช้จ่ายอื่น ๆ	4.85	5.99	104.20	4.22	109.05	4.26	0.11	8.26	0.16	5.26	0.27	6.18	4.96	6.02	104.36	4.20	109.32	4.27
รวมทุกหมวดค่าใช้จ่าย	80.98	100.00	2,476.96	100.00	2,557.94	100.00	1.33	100.00	3.04	100.00	4.37	100.00	82.31	100.00	2,480.00	100.00	2,562.31	100.00

จำนวนผู้เยี่ยมชมเงิน จำแนกตามเพศ ปี 2549

เกาะพังัน จังหวัดสุราษฎร์ธานี

เพศ	นักท่องเที่ยว						นักทัศนจร						ผู้เยี่ยมชมเงิน					
	ไทย	ร้อยละ	ต่างประเทศ	ร้อยละ	รวม	ร้อยละ	ไทย	ร้อยละ	ต่างประเทศ	ร้อยละ	รวม	ร้อยละ	ไทย	ร้อยละ	ต่างประเทศ	ร้อยละ	รวม	ร้อยละ
ชาย	28,379	69.90	174,771	61.38	203,150	62.44	961	50.13	3,328	61.89	4,289	58.80	29,340	69.01	178,099	61.39	207,439	62.36
หญิง	12,218	30.10	109,962	38.62	122,180	37.56	956	49.87	2,049	38.11	3,005	41.20	13,174	30.99	112,011	38.61	125,185	37.64
รวม	40,597	100.00	284,733	100.00	325,330	100.00	1,917	100.00	5,377	100.00	7,294	100.00	42,514	100.00	290,110	100.00	332,624	100.00

จำนวนผู้เยี่ยมชมเงิน จำแนกตามอายุ ปี 2549

เกาะพังัน จังหวัดสุราษฎร์ธานี

อายุ (ปี)	นักท่องเที่ยว						นักทัศนจร						ผู้เยี่ยมชมเงิน					
	ไทย	ร้อยละ	ต่างประเทศ	ร้อยละ	รวม	ร้อยละ	ไทย	ร้อยละ	ต่างประเทศ	ร้อยละ	รวม	ร้อยละ	ไทย	ร้อยละ	ต่างประเทศ	ร้อยละ	รวม	ร้อยละ
1. 15 - 24 ปี	6,073	14.96	12,819	4.50	18,892	5.81	335	17.48	190	3.53	525	7.20	6,408	15.07	13,009	4.48	19,417	5.84
2. 25 - 34 ปี	17,531	43.18	116,130	40.79	133,661	41.08	662	34.53	1,633	30.37	2,295	31.46	18,193	42.79	117,763	40.59	135,956	40.87
3. 35 - 44 ปี	10,458	25.76	102,400	35.96	112,858	34.69	534	27.86	1,969	36.62	2,503	34.32	10,992	25.86	104,369	35.98	115,361	34.68
4. 45 - 54 ปี	3,234	7.97	27,261	9.57	30,495	9.37	260	13.56	1,066	19.83	1,326	18.18	3,494	8.22	28,327	9.76	31,821	9.57
5. 55 - 64 ปี	2,638	6.50	16,899	5.94	19,537	6.01	101	5.27	259	4.82	360	4.94	2,739	6.44	17,158	5.91	19,897	5.98
65 ปีขึ้นไป	663	1.63	9,224	3.24	9,887	3.04	25	1.30	260	4.83	285	3.90	688	1.62	9,484	3.28	10,172	3.06
รวม	40,597	100.00	284,733	100.00	325,330	100.00	1,917	100.00	5,377	100.00	7,294	100.00	42,514	100.00	290,110	100.00	332,624	100.00
อายุเฉลี่ย	35.19		37.98		37.63		35.79		40.41		39.20		35.22		38.02		37.66	

จำนวนผู้เยี่ยมชมออนไลน์ จำแนกตามอาชีพ ปี 2549

เกาะพัง จังหวัดสุราษฎร์ธานี

อาชีพ	นักท่องเที่ยว						นักท่องเที่ยว						ผู้เยี่ยมชม					
	ไทย	ร้อยละ	ต่างประเทศ	ร้อยละ	รวม	ร้อยละ	ไทย	ร้อยละ	ต่างประเทศ	ร้อยละ	รวม	ร้อยละ	ไทย	ร้อยละ	ต่างประเทศ	ร้อยละ	รวม	ร้อยละ
1.ประกอบธุรกิจส่วนตัว	10,053	24.76	28,791	10.11	38,844	11.94	355	18.52	396	7.36	751	10.30	10,408	24.48	29,187	10.06	39,595	11.90
2.ข้าราชการ-วิสาหกิจ	8,494	20.92	19,349	6.80	27,843	8.56	545	28.43	148	2.75	693	9.50	9,039	21.26	19,497	6.72	28,536	8.58
3.พนักงานบริษัท	12,230	30.13	115,246	40.48	127,476	39.18	194	10.12	1,286	23.92	1,480	20.29	12,424	29.22	116,532	40.17	128,956	38.77
4.แม่บ้าน-ว่างงาน	1,092	2.69	5,308	1.86	6,400	1.97	69	3.60	46	0.86	115	1.58	1,161	2.73	5,354	1.85	6,515	1.96
5.นักเรียน-นักศึกษา	5,647	13.91	32,215	11.31	37,862	11.64	383	19.98	1,719	31.97	2,102	28.82	6,030	14.18	33,934	11.70	39,964	12.01
6.เกษียณ	1,486	3.66	10,111	3.55	11,597	3.56	38	1.98	318	5.91	356	4.88	1,524	3.58	10,429	3.59	11,953	3.59
7.เกษตรกร	567	1.40	10,803	3.79	11,370	3.49	111	5.79	1,229	22.86	1,340	18.37	678	1.59	12,032	4.15	12,710	3.82
8.ลูกจ้าง-คนงาน-พนักงาน	1,028	2.53	50,704	17.81	51,732	15.90	222	11.58	37	0.69	259	3.55	1,250	2.94	50,741	17.49	51,991	15.63
9.อื่นๆ	-	-	12,206	4.29	12,206	3.76	-	-	198	3.68	198	2.71	-	0.02	12,404	4.27	12,404	3.74
รวมทั้งหมด	40,597	100.00	284,733	100.00	325,330	100.00	1,917	100.00	5,377	100.00	7,294	100.00	42,514	100.00	290,110	100.00	332,624	100.00

จำนวนผู้เยี่ยมเยือนคนไทย จำแนกตามระดับของรายได้ ปี 2549

เกาะพะงัน จังหวัดสุราษฎร์ธานี

ระดับของรายได้ (หน่วย:บาท)	คนไทย					
	นักท่องเที่ยว	ร้อยละ	นักท่องเที่ยว	ร้อยละ	รวม	ร้อยละ
1. ไม่มีรายได้	4,257	10.49	382	19.93	4,639	10.91
2. ต่ำกว่า 10,000 บาท	5,362	13.21	508	26.50	5,870	13.81
3. 10,001-15,000 บาท	11,458	28.22	399	20.81	11,857	27.89
4. 15,001-30,000 บาท	12,683	31.24	491	25.61	13,174	30.99
5. 30,001-45,000 บาท	4,634	11.41	81	4.23	4,715	11.09
6. 45,001-60,000 บาท	861	2.12	29	1.51	890	2.09
7. 60,001-75,000 บาท	1,192	2.94	10	0.52	1,202	2.83
8. 75,001-90,000 บาท	-	-	9	0.47	9	0.02
9. มากกว่า 90,000 บาท	150	0.37	8	0.42	158	0.37
รวมทั้งหมด	40,597	100.00	1,917	100.00	42,514	100.00

จำนวนผู้เยี่ยมเยือนชาวต่างประเทศ จำแนกตามระดับของรายได้ ปี 2549

เกาะพะงัน จังหวัดสุราษฎร์ธานี

ระดับของรายได้ (หน่วย : USD)	ชาวต่างประเทศ					
	นักท่องเที่ยว	ร้อยละ	นักท่องเที่ยว	ร้อยละ	รวม	ร้อยละ
1.Under 20,000 USD/ Year	51,300	18.02	1,913	35.58	53,213	18.34
2. 20,001 – 40,000 USD/ Year	169,744	59.62	2,154	40.06	171,898	59.25
3. 40,001 – 60,000 USD/ Year	42,528	14.94	816	15.18	43,344	14.94
4. 60,001 – 80,000 USD/ Year	10,610	3.73	329	6.12	10,939	3.77
5. 80,001 – 100,000 USD/ Year	4,201	1.48	58	1.08	4,259	1.47
6. Over 100,000 USD/ Year	6,350	2.21	107	1.98	6,457	2.23
รวมทั้งหมด	284,733	100.00	5,377	100.00	290,110	100.00

จำนวนผู้เยี่ยมชมคนไทย จำแนกตามถิ่นที่อยู่ปี 2549

เกาะพังัน จังหวัดสุราษฎร์ธานี

ถิ่นที่อยู่ของผู้เยี่ยมชม	นักท่องเที่ยว		นักทัศนจร		ผู้เยี่ยมชม	
	จำนวน	ร้อยละ	จำนวน	ร้อยละ	จำนวน	ร้อยละ
1. กรุงเทพมหานคร	11,894	29.30	176	9.18	12,070	28.39
2. ภาคกลาง	2,335	5.75	21	1.10	2,356	5.54
3. ภาคตะวันตก	1,856	4.57	12	0.63	1,868	4.39
4. ภาคตะวันออก	280	0.69	11	0.57	291	0.68
5. ภาคเหนือ	2,587	6.37	9	0.47	2,596	6.11
6. ภาคใต้	21,460	52.86	1,681	87.69	23,141	54.43
7. ภาคตะวันออกเฉียงเหนือ	185	0.46	7	0.36	192	0.46
รวม	40,597	100.00	1,917	100.00	42,514	100.00

จำนวนผู้เยี่ยมชมชาวต่างประเทศ จำแนกตามถิ่นที่อยู่ปี 2549

เกาะพังัน จังหวัดสุราษฎร์ธานี

ถิ่นที่อยู่ของผู้เยี่ยมชม	นักท่องเที่ยว		นักทัศนจร		ผู้เยี่ยมชม	
	จำนวน	ร้อยละ	จำนวน	ร้อยละ	จำนวน	ร้อยละ
1. อเมริกา	15,004	5.27	804	14.95	15,808	5.45
2. ยุโรป	222,536	78.16	3,462	64.39	225,998	77.90
3. โอเชียเนีย	16,084	5.65	409	7.61	16,493	5.69
4. เอเชีย	16,878	5.93	636	11.83	17,514	6.04
5. ตะวันออกกลาง	14,217	4.99	66	1.22	14,283	4.92
6. แอฟริกา	14	-	-	-	14	-
รวม	284,733	100.00	5,377	100.00	290,110	100.00

จำนวนผู้เยี่ยมชม จำนวนตามจำนวนครั้งในการเดินทางเข้ามาท่องเที่ยวจังหวัดน่านในรอบ 1 ปี ปี 2549

เกาะพัง จังหวัดสุราษฎร์ธานี

จำนวนครั้ง ของการเดินทาง	นักท่องเที่ยว						นักท่องเที่ยว						ผู้เยี่ยมชม					
	ไทย	ร้อยละ	ต่างประเทศ	ร้อยละ	รวม	ร้อยละ	ไทย	ร้อยละ	ต่างประเทศ	ร้อยละ	รวม	ร้อยละ	ไทย	ร้อยละ	ต่างประเทศ	ร้อยละ	รวม	ร้อยละ
1 ครั้ง	32,190	79.29	75,848	26.64	108,038	33.21	1,059	55.24	2,883	53.62	3,942	54.04	33,249	78.21	78,731	27.14	111,980	33.67
2 ครั้ง	6,235	15.36	82,213	28.87	88,448	27.19	465	24.26	1,631	30.33	2,096	28.74	6,700	15.76	83,844	28.90	90,544	27.22
3 ครั้ง	1,313	3.23	115,822	40.68	117,135	36.00	160	8.35	622	11.57	782	10.72	1,473	3.46	116,444	40.14	117,917	35.45
4 ครั้ง	187	0.46	10,560	3.71	10,747	3.30	103	5.37	221	4.11	324	4.44	290	0.68	10,781	3.72	11,071	3.33
5 ครั้ง	431	1.06	-	-	431	0.13	57	2.97	13	0.24	70	0.96	488	1.15	13	-	501	0.15
มากกว่า 5 ครั้ง	241	0.60	290	0.10	531	0.17	73	3.81	7	0.13	80	1.10	314	0.74	297	0.10	611	0.18
รวม	40,597	100.00	284,733	100.00	325,330	100.00	1,917	100.00	5,377	100.00	7,294	100.00	42,514	100.00	290,110	100.00	332,624	100.00
จำนวนครั้งเฉลี่ย/ปี	1.30	-	2.22	-	2.10	-	1.88	-	1.67	-	1.73	-	1.33	-	2.21	-	2.10	-

จำนวนผู้เยี่ยมชม จำนวนตามจำนวนผู้ร่วมเดินทาง ปี 2549

เกาะพังงัน จังหวัดสุราษฎร์ธานี

จำนวนผู้ร่วมเดินทาง	นักท่องเที่ยว						นักทัศนจร						ผู้เยี่ยมชม					
	ไทย	ร้อยละ	ต่างประเทศ	ร้อยละ	รวม	ร้อยละ	ไทย	ร้อยละ	ต่างประเทศ	ร้อยละ	รวม	ร้อยละ	ไทย	ร้อยละ	ต่างประเทศ	ร้อยละ	รวม	ร้อยละ
คนเดียว	7,418	18.27	33,241	11.67	40,659	12.50	181	9.44	1,852	34.44	2,033	27.87	7,599	17.87	35,093	12.10	42,692	12.83
2 คน	15,112	37.22	160,681	56.43	175,793	54.04	482	25.14	1,466	27.26	1,948	26.71	15,594	36.68	162,147	55.89	177,741	53.44
3 คน	6,803	16.76	54,013	18.97	60,816	18.69	402	20.97	564	10.49	966	13.24	7,205	16.95	54,577	18.81	61,782	18.57
4 คน	4,887	12.04	20,293	7.13	25,180	7.74	223	11.63	498	9.26	721	9.88	5,110	12.02	20,791	7.17	25,901	7.79
5 คน	3,707	9.13	9,568	3.36	13,275	4.08	163	8.50	134	2.49	297	4.07	3,870	9.10	9,702	3.34	13,572	4.08
6 - 10 คน	2,297	5.66	6,647	2.33	8,944	2.75	307	16.01	282	5.24	589	8.08	2,604	6.13	6,929	2.39	9,533	2.87
มากกว่า 10 คน	373	0.92	290	0.11	663	0.20	159	8.31	581	10.82	740	10.15	532	1.25	871	0.30	1,403	0.42
รวม	40,597	100.00	284,733	100.00	325,330	100.00	1,917	100.00	5,377	100.00	7,294	100.00	42,514	100.00	290,110	100.00	332,624	100.00
จำนวนคน/กลุ่ม	2.91	-	2.46	-	2.52	-	4.23	-	3.20	-	3.47	-	2.97	-	2.48	-	2.54	-

จำนวนผู้เยี่ยมชมออนไลน์ จำแนกตามความสัมพันธ์กับผู้ร่วมเดินทาง ปี 2549

เกาะพะงัน จังหวัดสุราษฎร์ธานี

ความสัมพันธ์ กับผู้ร่วมเดินทาง	นักท่องเที่ยว						นักท่องเที่ยว						ผู้เยี่ยมชม					
	ไทย	ร้อยละ	ต่างประเทศ	ร้อยละ	รวม	ร้อยละ	ไทย	ร้อยละ	ต่างประเทศ	ร้อยละ	รวม	ร้อยละ	ไทย	ร้อยละ	ต่างประเทศ	ร้อยละ	รวม	ร้อยละ
คนเดียว	7,418	18.27	33,241	11.67	40,659	12.50	181	9.44	1,852	34.44	2,033	27.87	7,599	17.87	35,093	12.10	42,692	12.83
เพื่อน	16,689	41.11	116,317	40.85	133,006	40.88	953	49.71	1,094	20.35	2,047	28.06	17,642	41.50	117,411	40.47	135,053	40.60
แฟน	4,881	12.02	115,838	40.68	120,719	37.11	215	11.22	1,767	32.86	1,982	27.17	5,096	11.99	117,605	40.54	122,701	36.89
ครอบครัว	6,615	16.29	18,169	6.38	24,784	7.62	286	14.92	271	5.04	557	7.64	6,901	16.23	18,440	6.36	25,341	7.62
ญาติ	4,252	10.47	710	0.25	4,962	1.53	243	12.68	71	1.32	314	4.30	4,495	10.57	781	0.27	5,276	1.59
กลุ่มที่ทำงาน	742	1.84	458	0.17	1,200	0.36	39	2.03	322	5.99	361	4.96	781	1.84	780	0.26	1,561	0.47
รวม	40,597	100.00	284,733	100.00	325,330	100.00	1,917	100.00	5,377	100.00	7,294	100.00	42,514	100.00	290,110	100.00	332,624	100.00

จำนวนผู้เยี่ยมชมออนไลน์ จำแนกตามวัตถุประสงค์หลักของการเดินทาง ปี 2549

เกาะพะงัน จังหวัดสุราษฎร์ธานี

วัตถุประสงค์หลัก ของการเดินทาง	นักท่องเที่ยว						นักท่องเที่ยว						ผู้เยี่ยมชม					
	ไทย	ร้อยละ	ต่างประเทศ	ร้อยละ	รวม	ร้อยละ	ไทย	ร้อยละ	ต่างประเทศ	ร้อยละ	รวม	ร้อยละ	ไทย	ร้อยละ	ต่างประเทศ	ร้อยละ	รวม	ร้อยละ
1. ท่องเที่ยว/พักผ่อน	36,162	89.08	277,077	97.31	313,239	96.28	1,176	61.35	4,401	81.85	5,577	76.46	37,338	87.83	281,478	97.02	318,816	95.85
2. ประชุม/อบรม/สัมมนา/ดูงาน	373	0.92	290	0.10	663	0.20	94	4.90	60	1.12	154	2.11	467	1.10	350	0.12	817	0.25
3. ติดต่อธุรกิจ	244	0.60	1,942	0.68	2,186	0.67	75	3.91	24	0.45	99	1.36	319	0.75	1,966	0.68	2,285	0.69
4. ปฏิบัติราชการ	1,211	2.98	-	-	1,211	0.37	315	16.43	9	0.17	324	4.44	1,526	3.59	9	-	1,535	0.46
5. เชื่อมญาติ/เพื่อน	2,513	6.19	2,572	0.90	5,085	1.56	193	10.07	442	8.22	635	8.71	2,706	6.36	3,014	1.04	5,720	1.72
6. ชมนิทรรศการ/แสดงสินค้า	94	0.23	741	0.26	835	0.26	28	1.46	379	7.05	407	5.58	122	0.29	1,120	0.39	1,242	0.37
7. ได้รับรางวัล	-	-	2,111	0.75	2,111	0.66	6	0.31	4	0.07	10	0.14	6	0.01	2,115	0.73	2,121	0.64
8. อื่น ๆ	-	-	-	-	-	-	30	1.57	58	1.07	88	1.20	30	0.07	58	0.02	88	0.02
รวมทั้งหมด	40,597	100.00	284,733	100.00	325,330	100.00	1,917	100.00	5,377	100.00	7,294	100.00	42,514	100.00	290,110	100.00	332,624	100.00

จำนวนผู้เยี่ยมชม จำนวนตามจำนวนจังหวัดที่รวมอยู่ในการเดินทางแต่ละครั้ง ปี 2549

เกาะพัง จังหวัดสุราษฎร์ธานี

จำนวนจังหวัดที่ รวมอยู่ในการเดินทาง	นักท่องเที่ยว						นักท่องเที่ยว						ผู้เยี่ยมชม					
	ไทย	ร้อยละ	ต่างประเทศ	ร้อยละ	รวม	ร้อยละ	ไทย	ร้อยละ	ต่างประเทศ	ร้อยละ	รวม	ร้อยละ	ไทย	ร้อยละ	ต่างประเทศ	ร้อยละ	รวม	ร้อยละ
1 จังหวัด	34,490	84.96	80,722	28.35	115,212	35.41	1,425	74.33	3,177	59.08	4,602	63.09	35,915	84.48	83,899	28.92	119,814	36.02
2 จังหวัด	4,393	10.82	163,033	57.26	167,426	51.46	305	15.91	1,664	30.95	1,969	26.99	4,698	11.05	164,697	56.77	169,395	50.93
3 จังหวัด	1,131	2.79	37,222	13.07	38,353	11.79	144	7.51	502	9.34	646	8.86	1,275	3.00	37,724	13.00	38,999	11.72
4 จังหวัด	491	1.21	3,756	1.32	4,247	1.31	40	2.09	34	0.63	74	1.01	531	1.25	3,790	1.31	4,321	1.30
5 จังหวัด	92	0.22	-	-	92	0.03	3	0.16	-	-	3	0.05	95	0.22	-	-	95	0.03
มากกว่า 5 จังหวัด	-	-	-	-	-	-	-	-	-	-	-	-	-	-	-	-	-	-
รวม	40,597	100.00	284,733	100.00	325,330	100.00	1,917	100.00	5,377	100.00	7,294	100.00	42,514	100.00	290,110	100.00	332,624	100.00
จำนวนจังหวัดเฉลี่ย/ครั้ง	1.21	-	1.87	-	1.79	-	1.38	-	1.52	-	1.48	-	1.22	-	1.87	-	1.78	-

จำนวนผู้เยี่ยมชมออนไลน์ จำแนกตามกิจกรรมที่กระทำระหว่างท่องเที่ยวในจังหวัดนี้ ปี 2549
เกาะพะงัน จังหวัดสุราษฎร์ธานี

กิจกรรมที่ร่วมกระทำ ระหว่างอยู่ในจังหวัด	สัดส่วนของการเข้าร่วมกิจกรรม		
	ไทย	ต่างประเทศ	รวม
1. ท่องเที่ยวทั่วไป	98.98	72.06	75.50
2. ซื้อสินค้าและของที่ระลึก	1.19	28.85	25.31
3. กิจกรรมเชิงผจญภัย	7.18	42.82	38.26
4. กิจกรรมทางน้ำ	69.95	15.24	22.23
5. ท่องเที่ยวเชิงนิเวศ	5.50	33.42	29.85
6. กิจกรรมเชิงสุขภาพ	0.48	18.17	15.91
7. กิจกรรมด้านกีฬา	0.00	14.12	12.31
8. นันทนาการ/บันเทิง	22.49	31.92	30.71
9. กิจกรรมเชิงวัฒนธรรม	9.87	13.12	12.70
10. อื่น ๆ (เกษตร ปฏิบัติธรรม)	1.67	14.76	13.09

จำนวนผู้เยี่ยมชมออนไลน์ จำแนกตามสถานที่ท่องเที่ยว ปี 2549
เกาะพะงัน จังหวัดสุราษฎร์ธานี

สถานที่ท่องเที่ยว	สัดส่วนการเข้าแหล่งท่องเที่ยวหลัก		
	ไทย	ต่างประเทศ	รวม
หาดรีนนอก	14.74	8.31	9.14
หาดรีนใน	25.34	29.02	28.55
หาดศรีกันตัง	19.21	11.74	12.70
หาดบ้านค่าย และหาดท้องยาง	18.23	28.69	27.35
อุทยานน้ำตกธารเสด็จ	3.01	4.67	4.46
อ่าวท้องนายปาน	3.85	15.40	13.93
หาดแม่หาด	1.07	1.30	1.27

ข้อมูลสถานพักแรมในเกาะพะงัน จังหวัดสุราษฎร์ธานี

มกราคม - ธันวาคม

	2549	2548	อัตราการเปลี่ยนแปลง
จำนวนโรงแรม(แห่ง)	272	266	+ 2.26
สถานพักแรมทั้งหมด	272	266	+ 2.26
จำนวนห้องพัก(ห้อง)	5,655	5,226	+ 8.21
สถานพักแรมทั้งหมด	5,655	5,226	+ 8.21
อัตราการเข้าพักเฉลี่ย(%)	62.68	61.01	+ 1.67
สถานพักแรมทั้งหมด	62.68	61.01	+ 1.67
จำนวนนักท่องเที่ยวที่พักโรงแรม(คน)	319,211	309,210	+ 3.23
สถานพักแรมทั้งหมด	319,211	309,210	+ 3.23
ระยะพำนักรเฉลี่ย(วัน)	7.52	6.98	+ 0.54
สถานพักแรมทั้งหมด	7.52	6.98	+ 0.54
จำนวนคนต่อห้อง	1.86	1.86	+ 0.00
สถานพักแรมทั้งหมด	1.86	1.86	+ 0.00

**Occupancy Rate of Accommodation Establishments
in Koh Phangan ,Surat Thani 2006**

Month	Hotel	Total
January	67.23	67.23
February	73.30	73.30
March	73.77	73.77
April	73.25	73.25
May	68.62	68.62
June	56.32	56.32
Total(Jan.-Jun.)	68.75	68.75
July	61.48	61.48
August	59.78	59.78
September	57.34	57.34
October	51.73	51.73
November	49.85	49.85
December	59.54	59.54
Total(Jul.-Dec.)	56.62	56.62
Grand Total	62.68	62.68

Guest Arrivals at Accommodation Establishments Koh Pha Ngan

Nationality	January-December		
	2006	2005	Δ(%)
Thai	36,274	41,767	- 13.15
Malaysia	1,682	898	+ 87.31
Singapore	1,038	1,437	- 27.77
China	913	349	+ 161.60
Hong Kong	1,004	603	+ 66.50
Japan	8,802	12,509	- 29.63
Korea	2,037	1,060	+ 92.17
Taiwan	449	542	- 17.16
Austria	10,684	9,764	+ 9.42
Belgium	1,693	2,342	- 27.71
Denmark	8,371	6,125	+ 36.67
France	12,754	9,704	+ 31.43
Germany	55,956	60,376	- 7.32
Italy	9,122	9,293	- 1.84
Netherlands	7,967	7,181	+ 10.95
Sweden	17,835	13,532	+ 31.80
Switzerland	12,969	12,346	+ 5.05
U.K.	43,160	53,114	- 18.74
U.S.A.	10,516	9,698	+ 8.43
Canada	4,352	3,930	+ 10.74
Middle East	1,577	1,309	+ 20.47
Australia	13,189	14,836	- 11.10
New Zealand	2,735	2,460	+ 11.18
India	656	274	+ 139.42
Russia	4,218	1,043	+ 304.41
East Europe	1,035	275	+ 276.36
Indonesia	70	31	+ 125.81
Philippines	57	36	+ 58.33
Finland	1,708	1,034	+ 65.18
Norway	4,952	1,535	+ 222.61
Spain	1,874	1,016	+ 84.45
Africa	845	232	+ 264.22
Myanmar	-	-	-
Israel	12,484	8,422	+ 48.23
Loas	-	-	-
Vietnam	-	-	-
Others	26,233	20,137	+ 30.27
Total	319,211	309,210	+ 3.23
Thai	36,274	41,767	- 13.15
Foreigners	282,937	267,443	+ 5.79

Guest Arrivals at Accommodation Establishments in Koh Phangan 2006

Koh Pha-Ngang

Nationality	Total	Jan.	Feb.	Mar.	Apr.	May	Jun.	Jan.-Jun.	Jul.	Aug.	Sep.	Oct.	Nov.	Dec.	Jul.-Dec.
Thai	36,274	2,533	3,326	3,470	5,502	5,134	2,638	22,603	2,504	2,020	2,097	2,164	1,692	3,194	13,671
Malaysia	1,882	107	106	158	97	233	74	775	84	169	59	236	123	236	907
Singapore	1,038	53	99	145	38	146	64	545	101	44	40	132	17	159	493
China	913	53	62	76	45	44	21	301	30	67	55	234	137	89	612
Hong Kong	1,004	140	38	71	86	86	72	493	135	105	45	122	56	48	511
Japan	8,802	539	395	1,019	798	1,027	742	4,520	519	994	1,055	746	269	699	4,282
Korea	2,037	41	76	154	157	241	143	812	128	156	97	183	263	398	1,225
Taiwan	449	32	33	23	20	80	19	207	28	16	28	123	7	40	242
Austria	10,684	627	795	1,772	1,229	799	1,152	6,374	749	927	359	1,158	554	563	4,310
Belgium	1,693	81	175	273	315	245	105	1,194	128	110	106	101	21	33	499
Denmark	8,371	1,555	1,372	700	1,077	766	421	5,891	871	646	247	254	155	307	2,480
France	12,754	2,026	1,159	1,191	879	909	356	6,520	1,226	1,256	1,131	605	672	1,344	6,234
Germany	55,956	5,256	7,066	6,242	6,083	4,948	4,187	33,782	3,083	3,741	2,370	5,002	4,307	3,671	22,174
Italy	9,122	456	490	532	432	619	1,271	3,800	779	2,514	935	328	461	305	5,322
Netherlands	7,967	1,010	816	666	837	549	565	4,443	989	503	377	365	319	971	3,524
Sweden	17,835	3,595	3,276	2,678	1,368	1,069	630	12,616	699	888	408	457	633	2,134	5,219
Switzerland	12,969	1,655	930	755	1,956	2,302	852	8,450	646	998	349	1,320	554	652	4,519
U.K.	43,160	6,335	3,390	3,780	4,317	4,656	4,262	26,740	2,983	2,018	3,758	2,223	2,648	2,790	16,420
U.S.A.	10,516	1,505	1,339	950	893	1,113	565	6,365	606	683	595	821	777	669	4,151
Canada	4,352	586	464	649	217	388	145	2,449	493	158	154	292	565	241	1,903
Middle East	1,577	258	331	149	69	121	17	945	20	294	11	223	58	26	632
Australia	13,189	1,249	1,102	980	833	1,618	1,060	6,842	769	1,030	1,238	1,157	1,042	1,111	6,347
New Zealand	2,735	318	140	156	292	380	258	1,544	274	248	176	189	119	185	1,191
India	656	65	144	76	35	24	77	421	15	49	27	67	34	43	235
Russia	4,218	249	454	1,076	135	168	140	2,222	138	233	273	396	420	536	1,996
East Europe	1,035	47	9	142	25	117	221	561	65	152	57	75	71	54	474
Indonesia	70	2	5	28	7	6	4	52	6	-	2	8	-	2	18
Philippines	57	-	5	-	2	17	2	26	4	-	2	17	-	8	31
Finland	1,708	227	208	179	154	148	130	1,046	58	60	207	77	91	169	662
Norway	4,952	730	615	473	639	274	458	3,189	391	299	271	255	169	378	1,763
Spain	1,874	124	118	46	155	285	99	827	126	188	293	93	212	135	1,047
Africa	845	4	2	149	102	134	19	410	49	52	34	86	73	141	435
Myanmar	-	-	-	-	-	-	-	-	-	-	-	-	-	-	-
Israel	12,484	894	783	1,226	615	611	516	4,645	308	1,031	2,481	1,015	1,259	1,745	7,839
Laos	-	-	-	-	-	-	-	-	-	-	-	-	-	-	-
Vietnam	-	-	-	-	-	-	-	-	-	-	-	-	-	-	-
Others	26,233	1,448	2,429	4,774	1,755	2,501	2,692	15,599	2,681	806	1,754	1,256	1,990	2,147	10,634
Total	319,211	33,800	31,752	34,758	31,164	31,758	23,977	187,209	21,685	22,455	21,091	21,780	19,768	25,223	132,002

สถิติท่องเที่ยวภายในประเทศปี ๒๕๔๘
ภาคใต้
เกาะเต่า จังหวัดสุราษฎร์ธานี

สถานการณ์ท่องเที่ยวในเกาะเต่า จังหวัดสุราษฎร์ธานี

เกาะเต่า จัดเป็นแหล่งท่องเที่ยวที่สำคัญอีกหนึ่งแหล่งของจังหวัดสุราษฎร์ธานี ที่ได้รับความนิยมจากนักท่องเที่ยวมากขึ้นเรื่อยๆ เนื่องจากเป็นแหล่งท่องเที่ยวที่สงบ สะอาด มีชายหาดและหาดทรายที่สวยงาม เหมาะแก่การพักผ่อนและเล่นน้ำทะเล รวมทั้งยังเป็นแหล่งท่องเที่ยวที่มีชื่อเสียงด้านการดำน้ำ เพราะมีทรัพยากรธรรมชาติใต้ท้องทะเลที่งดงาม ส่งผลให้นักท่องเที่ยวทั้งคนไทยและชาวต่างชาตินิยมไปดำน้ำที่เกาะเต่าเป็นจำนวนมาก โดยในปี 2549 จำนวนผู้เยี่ยมชมที่เดินทางเข้าพื้นที่นี้มีจำนวนทั้งสิ้น 157,032 ล้านคน หากแยกตามลักษณะการพักค้างแรม พบว่า ร้อยละ 89 เป็นการเดินทางท่องเที่ยวแบบพักค้าง โดยกระจายอยู่ตามแหล่งที่พักต่างๆ อาทิ เกาะนางยวน อ่าวแหลมเทียน - อ่าวโดนด เป็นต้น สำหรับตลาดหลักของเกาะเต่า คือ ผู้เยี่ยมชมชาวต่างชาติที่นิยมเดินทางเข้ามาเพื่อท่องเที่ยวพักผ่อน และดำน้ำ โดยภูมิภาคที่นิยมเดินทางเข้ามามากที่สุดคือ ยุโรป อาทิ เยอรมนี อังกฤษ สวีเดน รองลงมาคือ ตะวันออกกลาง และอันดับสามคือ เอเชีย ได้แก่ ญี่ปุ่น สิงคโปร์ ซึ่งนักท่องเที่ยวชาวต่างชาติมีวันพักเฉลี่ยประมาณ 7.90 วัน ส่วนแหล่งท่องเที่ยวหลักคือ เกาะนางยวน และอ่าวแหลมเทียน-อ่าวโดนด ส่วนกิจกรรมที่กระทำระหว่างอยู่ในเกาะเต่า นอกจากท่องเที่ยวชมวิวแล้ว ส่วนใหญ่จะนิยมกิจกรรมเชิงผจญภัย และนันทนาการ/บันเทิง ขณะเดียวกัน การซื้อสินค้าและของที่ระลึก มีสัดส่วนใกล้เคียงกับนันทนาการ/บันเทิง โดยชาวต่างชาติจะนิยมซื้อปิ้งจิบจ่ายซื้อของสินค้าทะเลตากแห้ง เช่น ปลาหมึก

ในด้านผู้เยี่ยมชมคนไทย มีจำนวนทั้งสิ้น 17,994 ล้านคน และมีลักษณะการเดินทางท่องเที่ยวภายในภูมิภาคเดียวกันมากที่สุด รองลงมาคือ กรุงเทพมหานคร โดยมีวันพักเฉลี่ยประมาณ 2.49 วัน และพาหนะหลักที่นิยมใช้ในการเดินทางท่องเที่ยวมากที่สุด คือ รถส่วนตัวและรถนำเที่ยว รองลงมาคือ รถโดยสารประจำทาง โดยมีแหล่งท่องเที่ยวยอดนิยมคล้ายคลึงกับชาวต่างชาติ สำหรับกิจกรรมที่กระทำระหว่างอยู่ในเกาะเต่า พบว่า ส่วนใหญ่เป็นการท่องเที่ยวทั่วไป และกิจกรรมทางน้ำ โดยเฉพาะการดำน้ำลึก

ส่วนการเดินทางท่องเที่ยวแต่ละครั้ง นักท่องเที่ยวมีระยะเวลาพำนักเฉลี่ย 7.23 วัน และจากจำนวนนักท่องเที่ยว คืนพัก และการใช้จ่ายแต่ละวันประมาณ 2,207.95 บาท เมื่อนำมาคำนวณหารายได้ที่เกิดจากการท่องเที่ยวเป็นจำนวน 2,224.92 ล้านบาท ส่วนนักท่องเที่ยวมีค่าใช้จ่ายเฉลี่ยต่อคนต่อวันประมาณ 1,314.89 บาท ก่อให้เกิดรายได้หมุนเวียนรวมเป็นเงิน 23.22 ล้านบาท เมื่อรวมรายได้ทั้งหมดที่เกิดจากการท่องเที่ยวภายในเกาะเต่า จะเท่ากับ 2,248.14 ล้านบาท โดยผู้เยี่ยมชมมีค่าใช้จ่ายเฉลี่ยประมาณ 2,192.56 บาท โดยส่วนใหญ่เป็นการใช้จ่ายเพื่อค่าที่พัก อาหาร / เครื่องดื่ม และซื้อปิ้ง

ส่วนสถานการณ์ด้านการพักแรม พบว่า จำนวนห้องพักในเกาะเต่ารวมทั้งสิ้น 2,354 ห้อง และมีอัตราการเข้าพักเฉลี่ยทั้งปีอยู่ที่ 65.26 สำหรับช่วงเวลาที่นักท่องเที่ยวนิยมเข้าพักเฉลี่ยจะเริ่มตั้งแต่เดือนกุมภาพันธ์ ถึงเดือนพฤษภาคม ซึ่งเป็นช่วงเวลาที่อัตราการเข้าพักเฉลี่ยกว่าร้อยละ 75 โดยนักท่องเที่ยวมีระยะเวลาพำนักเฉลี่ยในสถานพักแรมประมาณ 7.90 วัน

Internal Tourism in Koh Tao, Surathani 2006

Type of Data	2006
Visitor	157,032
Thai	17,994
Foreigners	139,038
Tourist	139,373
Thai	17,212
Foreigners	122,161
Excursionist	17,659
Thai	782
Foreigners	16,877
Average Length of Stay (Day)	7.23
Thai	2.49
Foreigners	7.90
Average Expenditure (Baht/Person/Day)	
Visitor	2,192.56
Thai	1,890.52
Foreigners	2,206.03
Tourist	2,207.95
Thai	1,899.57
Foreigners	2,221.68
Excursionist	1,314.89
Thai	1,393.86
Foreigners	1,311.27
Revenue (Million Baht)	
Visitor	2,248.14
Thai	82.65
Foreigners	2,165.49
ACCOMMODATION ESTABLISHMENTS	
Establishments	122
Rooms	2,354
Occupancy Rate (%)	65.26
Average Length of Stay (Day)	7.90
Number of Guest Arrivals	135,056
Thai	13,753
Foreigners	121,303

สรุปข้อมูลผู้เยี่ยมเยือน ปี 2549

เกาะเต่า จังหวัดสุราษฎร์ธานี

รายการข้อมูล		ไทย	ต่างประเทศ	รวม
จำนวนผู้เยี่ยมเยือน		17,994	139,038	157,032
นักท่องเที่ยว		17,212	122,161	139,373
นักทัศนจร		782	16,877	17,659
จำนวนผู้เยี่ยมเยือนจำแนกตามพาหนะการเดินทาง		17,994	139,038	157,032
ประเภท การเดินทาง	เครื่องบิน(ลงที่สมุย)	822	13,494	14,316
	รถไฟ(ลงที่ชุมพร)	4,169	31,116	35,285
	รถโดยสารประจำทาง	4,929	45,989	50,918
	รถส่วนตัวและรถนำเที่ยว	6,897	27,343	34,240
	อื่น ๆ (เรือนำเที่ยวหรือเรือสำราญ)	1,177	21,096	22,273
จำนวนนักท่องเที่ยวจำแนกตามประเภทที่พัก		17,212	122,161	139,373
โรงแรม		13,753	121,303	135,056
เกสต์เฮาส์		-	-	-
บังกะโล/รีสอร์ท		-	-	-
บ้านญาติ/เพื่อน ที่พักในอุทยานฯ		3,459	858	4,317
บ้านรับรองฯ		-	-	-
อื่น ๆ (อพาร์ทเมนท์ วัด เป็นต้น)		-	-	-
ระยะเวลาพำนักเฉลี่ยของนักท่องเที่ยว(วัน)		2.49	7.90	7.23
ค่าใช้จ่ายเฉลี่ย/คน/วัน(บาท)		1,890.52	2,206.03	2,192.56
นักท่องเที่ยว		1,899.57	2,221.68	2,207.95
นักทัศนจร		1,393.86	1,311.27	1,314.89
รายได้(ล้านบาท)		82.65	2,165.49	2,248.14
นักท่องเที่ยว		81.56	2,143.36	2,224.92
นักทัศนจร		1.09	22.13	23.22
จำนวนครั้งเฉลี่ยของการเดินทางในรอบปี(ครั้ง)		1.64	1.81	1.79
นักท่องเที่ยว		1.63	1.81	1.79
นักทัศนจร		1.96	1.83	1.83

หมายเหตุ : ปี 2549 ค่าใช้จ่ายเฉลี่ยรายหมวดเป็นข้อมูลจากการสำรวจนักท่องเที่ยว ณ จุดเดินทางออกของจังหวัดนี้ โดยไม่นับรวมค่าพาหนะเดินทางระหว่างจังหวัด

และค่าใช้จ่ายบางหมวดที่มีการปรับค่าอื่นๆประกอบเช่นค่าที่พัก ปรับตามอัตราการแลกเปลี่ยน ค่าอาหาร/เครื่องดื่มปรับตามค่าดัชนีผู้บริโภค ค่าบริการเดินทาง/

ค่าพาหนะการเดินทางปรับตามอัตราการเปลี่ยนแปลงค่าบริการนำเที่ยว ราคาน้ำมัน เป็นต้น

สรุปข้อมูลผู้เยี่ยมชม ปี 2549

จัดการเดินทางมาเอง

เกาะเต่า จังหวัดสุราษฎร์ธานี

รายการข้อมูล		ไทย	ต่างประเทศ	รวม
จำนวนผู้เยี่ยมชม		15,054	120,271	135,325
นักท่องเที่ยว		14,685	112,198	126,883
นักท่องเที่ยว		369	8,073	8,442
จำนวนผู้เยี่ยมชมจำแนกตามพาหนะการเดินทาง		15,054	120,271	135,325
ประเภท การเดินทาง	เครื่องบิน(ลงที่สมุย)	822	13,494	14,316
	รถไฟ(ลงที่ชุมพร)	4,169	31,116	35,285
	รถโดยสารประจำทาง	4,929	45,989	50,918
	รถส่วนตัว	3,957	16,552	20,509
	อื่น ๆ(เรือสำราญ)	1,177	13,120	14,297
จำนวนนักท่องเที่ยวจำแนกตามประเภทที่พัก		14,685	112,198	126,883
โรงแรม		11,226	111,340	122,566
เกสต์เฮาส์		-	-	-
บังกะโล/รีสอร์ท		-	-	-
บ้านญาติ/เพื่อน		3,459	858	4,317
ที่พักในอุทยานฯ		-	-	-
บ้านรับรองฯ		-	-	-
อื่น ๆ(อพาร์ทเมนท์ วัด เป็นต้น)		-	-	-
ระยะเวลาพำนักเฉลี่ยของนักท่องเที่ยว(วัน)		2.59	8.34	7.67
ค่าใช้จ่ายเฉลี่ย/คน/วัน(บาท)		1,863.93	2,201.46	2,188.23
นักท่องเที่ยว		1,868.07	2,207.15	2,193.88
นักท่องเที่ยว		1,436.30	1,542.17	1,537.55
รายได้(ล้านบาท)		71.67	2,077.78	2,149.45
นักท่องเที่ยว		71.14	2,065.33	2,136.47
นักท่องเที่ยว		0.53	12.45	12.98

หมายเหตุ : ปี 2549 ค่าใช้จ่ายเฉลี่ยรายหมวดเป็นข้อมูลจากการสำรวจนักท่องเที่ยว ณ จุดเดินทางออกของจังหวัดนี้ โดยไม่นับรวมค่าพาหนะเดินทางระหว่างจังหวัด

และค่าใช้จ่ายบางหมวดที่มีการปรับค่าอื่นๆประกอบเช่นค่าที่พัก ปรับตามอัตราการแลกเปลี่ยน ค่าอาหาร/เครื่องดื่มปรับตามค่าดัชนีผู้บริโภค ค่าบริการเดินทาง/

ค่าพาหนะการเดินทางปรับตามอัตราการเปลี่ยนแปลงค่าบริการนำเที่ยว ราคาน้ำมัน เป็นต้น

สรุปข้อมูลผู้เยี่ยมเยือน ปี 2549
จัดการเดินทางโดยผ่านบริษัทนำเที่ยว
เกาะเต่า จังหวัดสุราษฎร์ธานี

รายการข้อมูล		ไทย	ต่างประเทศ	รวม
จำนวนผู้เยี่ยมเยือน		2,940	18,767	21,707
นักท่องเที่ยวนักทัศนอาจร		2,527	9,963	12,490
นักทัศนอาจร		413	8,804	9,217
จำนวนผู้เยี่ยมเยือนจำแนกตามพาหนะการเดินทาง		2,940	18,767	21,707
ประเภทการเดินทาง	เครื่องบิน	-	-	-
	รถไฟ	-	-	-
	รถโดยสารประจำทาง	-	-	-
	รถนำเที่ยว	2,940	10,791	13,731
	อื่น ๆ (เรือนำเที่ยว)	-	7,976	7,976
จำนวนนักท่องเที่ยวจำแนกตามประเภทที่พัก		2,527	9,963	12,490
โรงแรม		2,527	9,963	12,490
เกสต์เฮาส์		-	-	-
บังกะโล/รีสอร์ท		-	-	-
บ้านญาติ/เพื่อน		-	-	-
ที่พักในอุทยานฯ		-	-	-
บ้านรับรองฯ		-	-	-
อื่น ๆ (อพาร์เมนท์ วัด เป็นต้น)		-	-	-
ระยะเวลาพักเฉลี่ยของนักท่องเที่ยว(วัน)		1.92	2.91	2.71
ค่าใช้จ่ายเฉลี่ย/คน/วัน(บาท)		2,084.69	2,320.13	2,291.34
นักท่องเที่ยวนักทัศนอาจร		2,146.68	2,690.69	2,612.69
นักทัศนอาจร		1,355.94	1,099.49	1,111.00
รายได้(ล้านบาท)		10.98	87.71	98.69
นักท่องเที่ยวนักทัศนอาจร		10.42	78.03	88.45
นักทัศนอาจร		0.56	9.68	10.24

หมายเหตุ : ปี 2549 ค่าใช้จ่ายเฉลี่ยรายหมวดเป็นข้อมูลจากการสำรวจนักท่องเที่ยว ณ จุดเดินทางออกของจังหวัดนี้ โดยไม่นับรวมค่าพาหนะเดินทางระหว่างจังหวัด

และค่าใช้จ่ายบางหมวดที่มีการปรับค่าอื่น ๆ ประกอบเช่นค่าที่พัก ปรับตามอัตราแลกเปลี่ยน ค่าอาหาร/เครื่องดื่มปรับตามค่าดัชนีผู้บริโภค ค่าบริการเดินทาง/

ค่าพาหนะการเดินทางปรับตามอัตราแลกเปลี่ยนแปลงค่าบริการนำเที่ยว ราคาน้ำมัน เป็นต้น

จำนวนผู้เยี่ยมชมเงินจำแนกตามสถานที่พัก และพาหนะการเดินทาง ปี 2549

เกาะเต่า จังหวัดสุราษฎร์ธานี

รายการ	พาหนะการเดินทาง	ประเภทที่พัก							นักท่องเที่ยว	นักท่องเที่ยว	ผู้เยี่ยมชม
		โรงแรม	เกสต์เฮ้าส์	บังกาโล/รีสอร์ท	บ้านญาติ/เพื่อน	ที่พักในอุทยานฯ	บ้านพักรับรอง	อื่นๆ			
ประเภทการเดินทาง	เครื่องบิน - ไทย	822	-	-	-	-	-	-	822	-	822
	- ต่างประเทศ	13,494	-	-	-	-	-	-	13,494	-	13,494
	รวม	14,316	-	-	-	-	-	-	14,316	-	14,316
	รถไฟ - ไทย	3,029	-	-	1,140	-	-	-	4,169	-	4,169
	- ต่างประเทศ	31,116	-	-	-	-	-	-	31,116	-	31,116
	รวม	34,145	-	-	1,140	-	-	-	35,285	-	35,285
	รถโดยสาร - ไทย	3,924	-	-	907	-	-	-	4,831	98	4,929
	- ต่างประเทศ	40,415	-	-	528	-	-	-	40,943	5,046	45,989
	รวม	44,339	-	-	1,435	-	-	-	45,774	5,144	50,918
	รถส่วนตัว - ไทย	4,801	-	-	1,412	-	-	-	6,213	684	6,897
	- ต่างประเทศ	23,632	-	-	330	-	-	-	23,962	3,381	27,343
	รวม	28,433	-	-	1,742	-	-	-	30,175	4,065	34,240
	อื่นๆ - ไทย	1,177	-	-	-	-	-	-	1,177	-	1,177
	- ต่างประเทศ	12,646	-	-	-	-	-	-	12,646	8,450	21,096
	รวม	13,823	-	-	-	-	-	-	13,823	8,450	22,273
รวมทั้งหมด - ไทย	13,753	-	-	3,459	-	-	-	17,212	782	17,994	
- ต่างประเทศ	121,303	-	-	858	-	-	-	122,161	16,877	139,038	
รวม	135,056	-	-	4,317	-	-	-	139,373	17,659	157,032	

หมายเหตุ : ผู้เยี่ยมชม : นักท่องเที่ยวและนักท่องเที่ยว นักท่องเที่ยว : ผู้เยี่ยมชมที่ค้างคืน นักทัศนาจร : ผู้เยี่ยมชมที่ไม่ค้างคืน

จำนวนผู้เยี่ยมชม จำแนกตามพาหนะเดินทาง ปี 2549

เกาะเต่า จังหวัดสุราษฎร์ธานี

พาหนะเดินทาง		นักท่องเที่ยว						นักท่องเที่ยว						ผู้เยี่ยมชม					
		ไทย	ร้อยละ	ต่างประเทศ	ร้อยละ	รวม	ร้อยละ	ไทย	ร้อยละ	ต่างประเทศ	ร้อยละ	รวม	ร้อยละ	ไทย	ร้อยละ	ต่างประเทศ	ร้อยละ	รวม	ร้อยละ
ประเภทเรือประมง	เครื่องบิน(ลงที่สมุย)	822	4.78	13,494	11.05	14,316	10.27	-	-	-	-	-	-	822	4.57	13,494	9.71	14,316	9.12
	รถไฟ(ลงที่ชุมพร)	4,169	24.22	31,116	25.47	35,285	25.32	-	-	-	-	-	-	4,169	23.17	31,116	22.38	35,285	22.47
	รถโดยสารประจำทาง	4,831	28.07	40,943	33.52	45,774	32.84	98	12.53	5,046	29.90	5,144	29.13	4,929	27.39	45,989	33.08	50,918	32.43
	รถส่วนตัว	6,213	36.10	23,962	19.62	30,175	21.65	684	87.47	3,381	20.03	4,065	23.02	6,897	38.33	27,343	19.67	34,240	21.80
	อื่น ๆ	1,177	6.83	12,646	10.34	13,823	9.92	-	-	8,450	50.07	8,450	47.85	1,177	6.54	21,096	15.16	22,273	14.18
รวมทั้งหมด		17,212	100.00	122,161	100.00	139,373	100.00	782	100.00	16,877	100.00	17,659	100.00	17,994	100.00	139,038	100.00	157,032	100.00

จำนวนนักท่องเที่ยว จำแนกตามสถานที่พัก ปี 2549

เกาะเต่า จังหวัดสุราษฎร์ธานี

สถานที่พัก	นักท่องเที่ยว					
	ไทย	ร้อยละ	ต่างประเทศ	ร้อยละ	รวม	ร้อยละ
1. โรงแรม	13,753	79.90	121,303	99.30	135,056	96.90
2. เกสต์เฮาส์	-	-	-	-	-	-
3. บังกาโล/รีสอร์ท	-	-	-	-	-	-
4. บ้านญาติ/บ้านเพื่อน	3,459	20.10	858	0.70	4,317	3.10
5. ที่พักในอุทยานแห่งชาติ	-	-	-	-	-	-
6. บ้านพักรับรองของทางราชการ	-	-	-	-	-	-
7. อื่น ๆ	-	-	-	-	-	-
รวม	17,212	100.00	122,161	100.00	139,373	100.00

ระยะพำนักเฉลี่ยของนักท่องเที่ยว จำแนกตามสถานที่พัก ปี 2549

เกาะเต่า จังหวัดสุราษฎร์ธานี

สถานที่พัก	นักท่องเที่ยว		
	ไทย	ต่างประเทศ	รวมทั้งหมด
1. โรงแรม	2.50	7.91	7.36
2. เกสต์เฮาส์	-	-	-
3. บังกาโล/รีสอร์ท	-	-	-
4. บ้านญาติ/บ้านเพื่อน	2.49	6.67	3.32
5. ที่พักในอุทยานแห่งชาติ	-	-	-
6. บ้านพักรับรองของทางราชการ	-	-	-
7. อื่น ๆ	-	-	-

ค่าใช้จ่ายเฉลี่ยต่อคนต่อวันของผู้เยี่ยมเยือน จำแนกตามหมวดค่าใช้จ่ายต่างๆ ปี 2549

เกาะเต่า จังหวัดสุราษฎร์ธานี

(หน่วย : บาท/คน/วัน)

หมวดค่าใช้จ่าย	นักท่องเที่ยว						นักท่องเที่ยว						ผู้เยี่ยมเยือน					
	ไทย	ร้อยละ	ต่างประเทศ	ร้อยละ	รวม	ร้อยละ	ไทย	ร้อยละ	ต่างประเทศ	ร้อยละ	รวม	ร้อยละ	ไทย	ร้อยละ	ต่างประเทศ	ร้อยละ	รวม	ร้อยละ
1. ค่าที่พัก	625.35	32.92	778.04	35.02	771.53	34.94	0.00	0.00	0.00	0.00	0.00	0.00	614.16	32.49	764.66	34.66	758.24	34.58
2. ค่าอาหารและเครื่องดื่ม	360.30	18.97	392.78	17.68	391.39	17.73	447.57	32.11	431.36	32.90	432.07	32.86	361.86	19.14	393.44	17.83	392.09	17.88
3. ค่าซื้อสินค้าและของที่ระลึก	292.53	15.40	314.31	14.15	313.38	14.19	306.91	22.02	271.97	20.74	273.51	20.80	292.79	15.49	313.58	14.21	312.70	14.26
4. ค่าใช้จ่ายเพื่อความบันเทิง	226.85	11.94	264.07	11.89	262.48	11.89	140.66	10.09	158.80	12.11	157.99	12.02	225.31	11.92	262.26	11.89	260.68	11.89
5. ค่าบริการท่องเที่ยวภายในจังหวัด	105.04	5.53	154.68	6.96	152.57	6.91	89.51	6.42	138.65	10.57	136.47	10.38	104.76	5.54	154.41	7.00	152.29	6.95
6. ค่าพาหนะเดินทางในจังหวัด	198.43	10.45	204.58	9.21	204.32	9.25	281.33	20.18	243.53	18.57	245.20	18.65	199.92	10.57	205.25	9.30	205.02	9.35
7. ค่าใช้จ่ายอื่น ๆ	91.07	4.79	113.22	5.09	112.28	5.09	127.88	9.18	66.96	5.11	69.65	5.29	91.72	4.85	112.43	5.11	111.54	5.09
รวมทุกหมวดค่าใช้จ่าย	1,899.57	100.00	2,221.68	100.00	2,207.95	100.00	1,393.86	100.00	1,311.27	100.00	1,314.89	100.00	1,890.52	100.00	2,206.03	100.00	2,192.56	100.00

รายได้จากการท่องเที่ยวของผู้เยี่ยมชมเงิน จำแนกตามหมวดค่าใช้จ่ายต่างๆ ปี 2549
เกาะเต่า จังหวัดสุราษฎร์ธานี

(หน่วย : ล้านบาท)

รายได้ จำแนกตามหมวดค่าใช้จ่าย	นักท่องเที่ยว						นักท่องเที่ยว						ผู้เยี่ยมชมเงิน					
	ไทย	ร้อยละ	ต่างประเทศ	ร้อยละ	รวม	ร้อยละ	ไทย	ร้อยละ	ต่างประเทศ	ร้อยละ	รวม	ร้อยละ	ไทย	ร้อยละ	ต่างประเทศ	ร้อยละ	รวม	ร้อยละ
1. ค่าที่พัก	26.85	32.92	750.61	35.02	777.46	34.94	0.00	0.00	0.00	0.00	0.00	0.00	26.85	32.49	750.61	34.66	777.46	34.58
2. ค่าอาหารและเครื่องดื่ม	15.47	18.97	378.93	17.68	394.40	17.73	0.35	32.11	7.28	32.90	7.63	32.86	15.82	19.14	386.21	17.83	402.03	17.88
3. ค่าซื้อสินค้าและของที่ระลึก	12.56	15.40	303.23	14.15	315.79	14.19	0.24	22.02	4.59	20.74	4.83	20.80	12.80	15.49	307.82	14.21	320.62	14.26
4. ค่าใช้จ่ายเพื่อความบันเทิง	9.74	11.94	254.76	11.89	264.50	11.89	0.11	10.09	2.68	12.11	2.79	12.02	9.85	11.92	257.44	11.89	267.29	11.89
5. ค่าบริการท่องเที่ยวภายในจังหวัด	4.51	5.53	149.23	6.96	153.74	6.91	0.07	6.42	2.34	10.57	2.41	10.38	4.58	5.54	151.57	7.00	156.15	6.95
6. ค่าพาหนะเดินทางในจังหวัด	8.52	10.45	197.37	9.21	205.89	9.25	0.22	20.18	4.11	18.57	4.33	18.65	8.74	10.57	201.48	9.30	210.22	9.35
7. ค่าใช้จ่ายอื่น ๆ	3.91	4.79	109.23	5.09	113.14	5.09	0.10	9.18	1.13	5.11	1.23	5.29	4.01	4.85	110.36	5.11	114.37	5.09
รวมทุกหมวดค่าใช้จ่าย	81.56	100.00	2,143.36	100.00	2,224.92	100.00	1.09	100.00	22.13	100.00	23.22	100.00	82.65	100.00	2,165.49	100.00	2,248.14	100.00

จำนวนผู้เยี่ยมเยือน จำแนกตามเพศ ปี 2549

เกาะเต่า จังหวัดสุราษฎร์ธานี

เพศ	นักท่องเที่ยว						นักท่องเที่ยว						ผู้เยี่ยมเยือน					
	ไทย	ร้อยละ	ต่างประเทศ	ร้อยละ	รวม	ร้อยละ	ไทย	ร้อยละ	ต่างประเทศ	ร้อยละ	รวม	ร้อยละ	ไทย	ร้อยละ	ต่างประเทศ	ร้อยละ	รวม	ร้อยละ
ชาย	9,832	57.12	65,829	53.89	75,661	54.29	412	52.69	8,577	50.82	8,989	50.90	10,244	56.93	74,406	53.51	84,650	53.91
หญิง	7,380	42.88	56,332	46.11	63,712	45.71	370	47.31	8,300	49.18	8,670	49.10	7,750	43.07	64,632	46.49	72,382	46.09
รวม	17,212	100.00	122,161	100.00	139,373	100.00	782	100.00	16,877	100.00	17,659	100.00	17,994	100.00	139,038	100.00	157,032	100.00

จำนวนผู้เยี่ยมเยือน จำแนกตามอายุ ปี 2549

เกาะเต่า จังหวัดสุราษฎร์ธานี

อายุ (ปี)	นักท่องเที่ยว						นักท่องเที่ยว						ผู้เยี่ยมเยือน					
	ไทย	ร้อยละ	ต่างประเทศ	ร้อยละ	รวม	ร้อยละ	ไทย	ร้อยละ	ต่างประเทศ	ร้อยละ	รวม	ร้อยละ	ไทย	ร้อยละ	ต่างประเทศ	ร้อยละ	รวม	ร้อยละ
1. 15 - 24 ปี	1,268	7.37	14,396	11.78	15,664	11.24	102	13.04	1,855	10.99	1,957	11.08	1,370	7.61	16,251	11.69	17,621	11.22
2. 25 - 34 ปี	5,203	30.23	35,249	28.85	40,452	29.02	215	27.49	5,323	31.54	5,538	31.36	5,418	30.11	40,572	29.18	45,990	29.29
3. 35 - 44 ปี	6,963	40.45	41,879	34.28	48,842	35.04	199	25.45	5,969	35.37	6,168	34.93	7,162	39.80	47,848	34.41	55,010	35.03
4. 45 - 54 ปี	2,035	11.82	15,400	12.61	17,435	12.51	165	21.10	1,592	9.43	1,757	9.95	2,200	12.23	16,992	12.22	19,192	12.22
5. 55 - 64 ปี	1,641	9.53	10,704	8.76	12,345	8.86	61	7.80	1,227	7.27	1,288	7.29	1,702	9.46	11,931	8.58	13,633	8.68
65 ปีขึ้นไป	102	0.60	4,533	3.72	4,635	3.33	40	5.12	911	5.40	951	5.39	142	0.79	5,444	3.92	5,586	3.56
รวม	17,212	100.00	122,161	100.00	139,373	100.00	782	100.00	16,877	100.00	17,659	100.00	17,994	100.00	139,038	100.00	157,032	100.00
อายุเฉลี่ย	38.74		38.70		38.70		39.59		38.39		38.45		38.78		38.66		38.67	

จำนวนผู้เยี่ยมชม จำแนกตามอาชีพ ปี 2549

เกาะเต่า จังหวัดสุราษฎร์ธานี

อาชีพ	นักท่องเที่ยว						นักท่องเที่ยว						ผู้เยี่ยมชม					
	ไทย	ร้อยละ	ต่างประเทศ	ร้อยละ	รวม	ร้อยละ	ไทย	ร้อยละ	ต่างประเทศ	ร้อยละ	รวม	ร้อยละ	ไทย	ร้อยละ	ต่างประเทศ	ร้อยละ	รวม	ร้อยละ
1.ประกอบธุรกิจส่วนตัว	2,146	12.47	23,328	19.10	25,474	18.28	139	17.77	2,396	14.20	2,535	14.36	2,285	12.70	25,724	18.50	28,009	17.84
2.ข้าราชการ-วิสาหกิจ	3,529	20.50	20,303	16.62	23,832	17.10	132	16.88	1,512	8.96	1,644	9.31	3,661	20.35	21,815	15.69	25,476	16.22
3.พนักงานบริษัท	4,836	28.10	28,291	23.16	33,127	23.77	120	15.35	2,980	17.66	3,100	17.55	4,956	27.54	31,271	22.49	36,227	23.07
4.แม่บ้าน-ว่างงาน	361	2.10	7,592	6.21	7,953	5.71	61	7.80	439	2.60	500	2.83	422	2.35	8,031	5.78	8,453	5.38
5.นักเรียน-นักศึกษา	2,260	13.13	16,080	13.16	18,340	13.16	119	15.22	5,565	32.97	5,684	32.19	2,379	13.22	21,645	15.57	24,024	15.30
6.เกษียณ	750	4.36	5,565	4.56	6,315	4.53	51	6.52	1,072	6.35	1,123	6.36	801	4.45	6,637	4.77	7,438	4.74
7.เกษตรกร	1,466	8.52	7,959	6.52	9,425	6.76	68	8.70	1,898	11.25	1,966	11.13	1,534	8.53	9,857	7.09	11,391	7.25
8.ลูกจ้าง-คนงาน-พนักงาน	823	4.78	11,199	9.17	12,022	8.63	66	8.44	701	4.15	767	4.34	889	4.94	11,900	8.56	12,789	8.14
9.อื่นๆ	1,041	6.04	1,844	1.50	2,885	2.06	26	3.32	314	1.86	340	1.93	1,067	5.92	2,158	1.55	3,225	2.06
รวมทั้งหมด	17,212	100.00	122,161	100.00	139,373	100.00	782	100.00	16,877	100.00	17,659	100.00	17,994	100.00	139,038	100.00	157,032	100.00

จำนวนผู้เยี่ยมเยือนคนไทย จำแนกตามระดับของรายได้ ปี 2549

เกาะเต่า จังหวัดสุราษฎร์ธานี

ระดับของรายได้ (หน่วย:บาท)	คนไทย					
	นักท่องเที่ยว	ร้อยละ	นักท่องเที่ยว	ร้อยละ	รวม	ร้อยละ
1. ไม่มีรายได้	1,414	8.22	160	20.46	1,574	8.75
2. ต่ำกว่า 10,000 บาท	4,563	26.51	182	23.27	4,745	26.37
3. 10,001-15,000 บาท	5,896	34.26	241	30.82	6,137	34.11
4. 15,001-30,000 บาท	3,615	21.00	125	15.98	3,740	20.78
5. 30,001-45,000 บาท	976	5.67	45	5.75	1,021	5.67
6. 45,001-60,000 บาท	388	2.25	23	2.94	411	2.28
7. 60,001-75,000 บาท	283	1.64	1	0.13	284	1.58
8. 75,001-90,000 บาท	77	0.45	3	0.38	80	0.44
9. มากกว่า 90,000 บาท	-	-	2	0.27	2	0.02
รวมทั้งหมด	17,212	100.00	782	100.00	17,994	100.00

จำนวนผู้เยี่ยมเยือนชาวต่างประเทศ จำแนกตามระดับของรายได้ ปี 2549

เกาะเต่า จังหวัดสุราษฎร์ธานี

ระดับของรายได้ (หน่วย : USD)	ชาวต่างประเทศ					
	นักท่องเที่ยว	ร้อยละ	นักท่องเที่ยว	ร้อยละ	รวม	ร้อยละ
1. Under 20,000 USD/ Year	10,486	8.58	4,844	28.70	15,330	11.03
2. 20,001 – 40,000 USD/ Year	25,161	20.60	5,928	35.12	31,089	22.36
3. 40,001 – 60,000 USD/ Year	41,557	34.02	3,704	21.95	45,261	32.55
4. 60,001 – 80,000 USD/ Year	30,641	25.08	1,508	8.94	32,149	23.12
5. 80,001 – 100,000 USD/ Year	13,006	10.65	413	2.45	13,419	9.65
6. Over 100,000 USD/ Year	1,310	1.07	480	2.84	1,790	1.29
รวมทั้งหมด	122,161	100.00	16,877	100.00	139,038	100.00

จำนวนผู้เยี่ยมชมคนไทย จำแนกตามถิ่นที่อยู่ปี 2549

เกาะเต่า จังหวัดสุราษฎร์ธานี

ถิ่นที่อยู่ของผู้เยี่ยมชม	นักท่องเที่ยว		นักทัศนจร		ผู้เยี่ยมชม	
	จำนวน	ร้อยละ	จำนวน	ร้อยละ	จำนวน	ร้อยละ
1. กรุงเทพมหานคร	3,643	21.17	149	19.05	3,792	21.07
2. ภาคกลาง	2,428	14.11	17	2.17	2,445	13.59
3. ภาคตะวันตก	1,506	8.75	34	4.35	1,540	8.56
4. ภาคตะวันออก	233	1.35	22	2.81	255	1.42
5. ภาคเหนือ	748	4.35	3	0.38	751	4.17
6. ภาคใต้	8,577	49.83	523	66.88	9,100	50.57
7. ภาคตะวันออกเฉียงเหนือ	77	0.44	34	4.36	111	0.62
รวม	17,212	100.00	782	100.00	17,994	100.00

จำนวนผู้เยี่ยมชมชาวต่างประเทศ จำแนกตามถิ่นที่อยู่ปี 2549

เกาะเต่า จังหวัดสุราษฎร์ธานี

ถิ่นที่อยู่ของผู้เยี่ยมชม	นักท่องเที่ยว		นักทัศนจร		ผู้เยี่ยมชม	
	จำนวน	ร้อยละ	จำนวน	ร้อยละ	จำนวน	ร้อยละ
1. อเมริกา	5,908	4.84	1,980	11.73	7,888	5.67
2. ยุโรป	94,915	77.70	6,568	38.92	101,483	72.99
3. โอเชียเนีย	8,301	6.80	451	2.67	8,752	6.29
4. เอเชีย	8,331	6.82	1,347	7.98	9,678	6.96
5. ตะวันออกกลาง	4,695	3.83	5,154	30.54	9,849	7.08
6. แอฟริกา	11	0.01	1,377	8.16	1,388	1.01
รวม	122,161	100.00	16,877	100.00	139,038	100.00

จำนวนผู้เยี่ยมชม จำนวนตามจำนวนครั้งในการเดินทางเข้ามาท่องเที่ยวจังหวัดนี้ในรอบ 1 ปี ปี 2549
เกาะเต่า จังหวัดสุราษฎร์ธานี

จำนวนครั้ง ของการเดินทาง	นักท่องเที่ยว						นักท่องเที่ยว						ผู้เยี่ยมชม					
	ไทย	ร้อยละ	ต่างประเทศ	ร้อยละ	รวม	ร้อยละ	ไทย	ร้อยละ	ต่างประเทศ	ร้อยละ	รวม	ร้อยละ	ไทย	ร้อยละ	ต่างประเทศ	ร้อยละ	รวม	ร้อยละ
1 ครั้ง	9,867	57.33	51,629	42.26	61,496	44.12	350	44.76	7,879	46.68	8,229	46.60	10,217	56.78	59,508	42.80	69,725	44.40
2 ครั้ง	4,449	25.85	47,147	38.59	51,596	37.02	255	32.61	5,260	31.17	5,515	31.23	4,704	26.14	52,407	37.69	57,111	36.37
3 ครั้ง	2,510	14.58	18,186	14.89	20,696	14.85	88	11.25	2,598	15.39	2,686	15.21	2,598	14.44	20,784	14.95	23,382	14.89
4 ครั้ง	206	1.20	5,199	4.26	5,405	3.88	46	5.88	1,091	6.46	1,137	6.44	252	1.40	6,290	4.52	6,542	4.17
5 ครั้ง	180	1.04	-	-	180	0.13	33	4.22	31	0.18	64	0.36	213	1.18	31	0.02	244	0.16
มากกว่า 5 ครั้ง	-	-	-	-	-	-	10	1.28	18	0.12	28	0.16	10	0.06	18	0.02	28	0.01
รวม	17,212	100.00	122,161	100.00	139,373	100.00	782	100.00	16,877	100.00	17,659	100.00	17,994	100.00	139,038	100.00	157,032	100.00
จำนวนครั้งเฉลี่ย/ปี	1.63	-	1.81	-	1.79	-	1.96	-	1.83	-	1.83	-	1.64	-	1.81	-	1.79	-

จำนวนผู้เยี่ยมชมื่อน จำแนกตามจำนวนผู้ร่วมเดินทาง ปี 2549

เกาะเต่า จังหวัดสุราษฎร์ธานี

จำนวนผู้ร่วมเดินทาง	นักท่องเที่ยว						นักท่องเที่ยว						ผู้เยี่ยมชมื่อน					
	ไทย	ร้อยละ	ต่างประเทศ	ร้อยละ	รวม	ร้อยละ	ไทย	ร้อยละ	ต่างประเทศ	ร้อยละ	รวม	ร้อยละ	ไทย	ร้อยละ	ต่างประเทศ	ร้อยละ	รวม	ร้อยละ
คนเดียว	1,317	7.65	13,294	10.88	14,611	10.48	104	13.30	3,336	19.77	3,440	19.48	1,421	7.90	16,630	11.96	18,051	11.50
2 คน	6,098	35.43	49,975	40.91	56,073	40.23	186	23.79	6,527	38.67	6,713	38.01	6,284	34.92	56,502	40.64	62,786	39.98
3 คน	4,166	24.20	33,866	27.72	38,032	27.29	80	10.23	1,699	10.07	1,779	10.07	4,246	23.60	35,565	25.58	39,811	25.35
4 คน	2,082	12.10	17,228	14.10	19,310	13.85	122	15.60	2,198	13.02	2,320	13.14	2,204	12.25	19,426	13.97	21,630	13.77
5 คน	1,247	7.24	4,665	3.82	5,912	4.24	90	11.51	1,006	5.96	1,096	6.21	1,337	7.43	5,671	4.08	7,008	4.46
6 - 10 คน	1,482	8.61	1,661	1.36	3,143	2.26	166	21.23	866	5.13	1,032	5.84	1,648	9.16	2,527	1.82	4,175	2.66
มากกว่า 10 คน	820	4.77	1,472	1.21	2,292	1.65	34	4.34	1,245	7.38	1,279	7.25	854	4.74	2,717	1.95	3,571	2.28
รวม	17,212	100.00	122,161	100.00	139,373	100.00	782	100.00	16,877	100.00	17,659	100.00	17,994	100.00	139,038	100.00	157,032	100.00
จำนวนคน/กลุ่ม	3.52	-	2.74	-	2.84	-	4.25	-	3.24	-	3.28	-	3.55	-	2.80	-	2.89	-

จำนวนผู้เยี่ยมชม จำแนกตามความสัมพันธ์กับผู้ร่วมเดินทาง ปี 2549
เกาะเต่า จังหวัดสุราษฎร์ธานี

ความสัมพันธ์ กับผู้ร่วมเดินทาง	นักท่องเที่ยว						นักทัศนาจร						ผู้เยี่ยมชม					
	ไทย	ร้อยละ	ต่างประเทศ	ร้อยละ	รวม	ร้อยละ	ไทย	ร้อยละ	ต่างประเทศ	ร้อยละ	รวม	ร้อยละ	ไทย	ร้อยละ	ต่างประเทศ	ร้อยละ	รวม	ร้อยละ
คนเดียว	1,317	7.65	13,294	10.88	14,611	10.48	104	13.30	3,336	19.77	3,440	19.48	1,421	7.90	16,630	11.96	18,051	11.50
เพื่อน	6,965	40.47	45,579	37.31	52,544	37.70	386	49.36	3,829	22.69	4,215	23.87	7,351	40.85	49,408	35.54	56,759	36.14
แฟน	907	5.27	30,320	24.82	31,227	22.41	43	5.50	4,874	28.88	4,917	27.84	950	5.28	35,194	25.31	36,144	23.02
ครอบครัว	2,554	14.84	23,317	19.09	25,871	18.56	160	20.46	1,400	8.30	1,560	8.83	2,714	15.08	24,717	17.78	27,431	17.47
ญาติ	4,521	26.27	7,055	5.78	11,576	8.31	86	11.00	818	4.85	904	5.12	4,607	25.60	7,873	5.66	12,480	7.95
กลุ่มที่ทำงาน	948	5.50	2,596	2.12	3,544	2.54	3	0.38	2,620	15.51	2,623	14.86	951	5.29	5,216	3.75	6,167	3.92
รวม	17,212	100.00	122,161	100.00	139,373	100.00	782	100.00	16,877	100.00	17,659	100.00	17,994	100.00	139,038	100.00	157,032	100.00

จำนวนผู้เยี่ยมชมออนไลน์ จำแนกตามวัตถุประสงค์หลักของการเดินทาง ปี 2549

เกาะเต่า จังหวัดสุราษฎร์ธานี

วัตถุประสงค์หลัก ของการเดินทาง	นักท่องเที่ยว						นักท่องเที่ยว						ผู้เยี่ยมชม					
	ไทย	ร้อยละ	ต่างประเทศ	ร้อยละ	รวม	ร้อยละ	ไทย	ร้อยละ	ต่างประเทศ	ร้อยละ	รวม	ร้อยละ	ไทย	ร้อยละ	ต่างประเทศ	ร้อยละ	รวม	ร้อยละ
1. ท่องเที่ยว/พักผ่อน	14,728	85.57	84,643	69.29	99,371	71.30	600	76.73	8,412	49.84	9,012	51.03	15,328	85.18	93,055	66.93	108,383	69.02
2. ประชุม/อบรม/สัมมนา/ดูงาน	361	2.10	2,665	2.18	3,026	2.17	53	6.78	818	4.85	871	4.93	414	2.30	3,483	2.51	3,897	2.48
3. ติดต่อธุรกิจ	181	1.05	12,070	9.88	12,251	8.79	22	2.81	2,634	15.61	2,656	15.04	203	1.13	14,704	10.58	14,907	9.49
4. ปฏิบัติราชการ	232	1.35	4,092	3.35	4,324	3.10	18	2.30	879	5.21	897	5.08	250	1.39	4,971	3.58	5,221	3.32
5. เยี่ยมญาติ/เพื่อน	1,684	9.78	15,072	12.34	16,756	12.02	74	9.46	2,473	14.65	2,547	14.42	1,758	9.77	17,545	12.62	19,303	12.29
6. ชมนิทรรศการ/แสดงสินค้า	-	-	3,070	2.51	3,070	2.20	10	1.28	1,355	8.03	1,365	7.73	10	0.06	4,425	3.18	4,435	2.82
7. ได้รับรางวัล	26	0.15	279	0.23	305	0.22	5	0.64	175	1.04	180	1.02	31	0.17	454	0.33	485	0.31
8. อื่น ๆ	-	-	270	0.22	270	0.20	-	-	131	0.77	131	0.75	-	-	401	0.27	401	0.27
รวมทั้งหมด	17,212	100.00	122,161	100.00	139,373	100.00	782	100.00	16,877	100.00	17,659	100.00	17,994	100.00	139,038	100.00	157,032	100.00

จำนวนผู้เยี่ยมชม จำนวนตามจำนวนจังหวัดที่รวมอยู่ในการเดินทางแต่ละครั้ง ปี 2549

เกาะเต่า จังหวัดสุราษฎร์ธานี

จำนวนจังหวัดที่ รวมอยู่ในการเดินทาง	นักท่องเที่ยว						นักท่องเที่ยว						ผู้เยี่ยมชม					
	ไทย	ร้อยละ	ต่างประเทศ	ร้อยละ	รวม	ร้อยละ	ไทย	ร้อยละ	ต่างประเทศ	ร้อยละ	รวม	ร้อยละ	ไทย	ร้อยละ	ต่างประเทศ	ร้อยละ	รวม	ร้อยละ
1 จังหวัด	8,963	52.07	75,657	61.93	84,620	60.71	566	72.38	13,133	77.82	13,699	77.58	9,529	52.96	88,790	63.86	98,319	62.61
2 จังหวัด	4,891	28.42	20,240	16.57	25,131	18.03	150	19.18	3,215	19.05	3,365	19.06	5,041	28.01	23,455	16.87	28,496	18.15
3 จังหวัด	3,073	17.85	15,162	12.41	18,235	13.08	66	8.44	464	2.75	530	3.00	3,139	17.44	15,626	11.24	18,765	11.95
4 จังหวัด	234	1.36	11,102	9.09	11,336	8.13	-	-	65	0.38	65	0.36	234	1.30	11,167	8.03	11,401	7.26
5 จังหวัด	51	0.30	-	-	51	0.05	-	-	-	-	-	-	51	0.29	-	-	51	0.03
มากกว่า 5 จังหวัด	-	-	-	-	-	-	-	-	-	-	-	-	-	-	-	-	-	-
รวม	17,212	100.00	122,161	100.00	139,373	100.00	782	100.00	16,877	100.00	17,659	100.00	17,994	100.00	139,038	100.00	157,032	100.00
จำนวนจังหวัดเฉลี่ย/ครั้ง	1.69	-	1.69	-	1.69	-	1.36	-	1.26	-	1.26	-	1.68	-	1.63	-	1.64	-

จำนวนผู้เยี่ยมชม จำนวนตามกิจกรรมที่กระทำระหว่างท่องเที่ยวในจังหวัดนี้ ปี 2549
เกาะเต่า จังหวัดสุราษฎร์ธานี

กิจกรรมที่ร่วมกระทำ ระหว่างอยู่ในจังหวัด	สัดส่วนของการเข้าร่วมกิจกรรม		
	ไทย	ต่างประเทศ	รวม
1. ท่องเที่ยวทั่วไป	83.64	87.78	87.30
2. ซื้อสินค้าและของที่ระลึก	1.01	36.00	31.99
3. กิจกรรมเชิงผจญภัย	6.25	45.03	40.59
4. กิจกรรมทางน้ำ	52.45	6.06	11.38
5. ท่องเที่ยวเชิงนิเวศ	14.66	20.02	19.41
6. กิจกรรมเชิงสุขภาพ	1.21	7.74	6.99
7. กิจกรรมด้านกีฬา	0.00	5.17	4.58
8. นันทนาการ/บันเทิง	4.02	37.80	33.93
9. กิจกรรมเชิงวัฒนธรรม	22.89	17.39	18.02
10. อื่น ๆ (เกษตร ปฏิบัติธรรม)	8.03	9.53	9.36

จำนวนผู้เยี่ยมชม จำนวนตามสถานที่ท่องเที่ยว ปี 2549
เกาะเต่า จังหวัดสุราษฎร์ธานี

สถานที่ท่องเที่ยว	สัดส่วนการเข้าแหล่งท่องเที่ยวหลัก		
	ไทย	ต่างประเทศ	รวม
เกาะนางยวน	27.40	29.50	29.26
อ่าวแหลมเทียน-อ่าวโตนด	16.93	29.39	27.96
แหลมหินตาโต๊ะ	14.23	19.40	18.81
เกาะกงทรายแดง	3.57	15.68	14.29
หาดโฉลกบ้านเก่า	13.68	8.43	9.03
อ่าวลึก	2.79	4.73	4.51
หาดทรายรี	0.99	1.31	1.28

ข้อมูลสถานพักแรมในเกาะเต่า จังหวัดสุราษฎร์ธานี

มกราคม - ธันวาคม

	2549	2548	อัตราการเปลี่ยนแปลง
จำนวนโรงแรม(แห่ง)	122	127	- 3.94
สถานพักแรมทั้งหมด	122	127	- 3.94
จำนวนห้องพัก(ห้อง)	2,354	2,232	+ 5.47
สถานพักแรมทั้งหมด	2,354	2,232	+ 5.47
อัตราการเข้าพักเฉลี่ย(%)	65.26	63.59	+ 1.67
สถานพักแรมทั้งหมด	65.26	63.59	+ 1.67
จำนวนนักท่องเที่ยวที่พักโรงแรม(คน)	135,056	133,414	+ 1.23
สถานพักแรมทั้งหมด	135,056	133,414	+ 1.23
ระยะพำนักเฉลี่ย(วัน)	7.90	7.49	+ 0.41
สถานพักแรมทั้งหมด	7.90	7.49	+ 0.41
จำนวนคนต่อห้อง	1.90	1.89	+ 0.01
สถานพักแรมทั้งหมด	1.90	1.89	+ 0.01

Occupancy Rate of Accommodation Establishments in Koh Tao ,Surat Thani 2006

Month	Hotel	Total
January	59.93	59.93
February	78.46	78.46
March	79.87	79.87
April	85.59	85.59
May	84.81	84.81
June	67.43	67.43
Total(Jan.-Jun.)	76.02	76.02
July	60.47	60.47
August	59.91	59.91
September	54.07	54.07
October	50.39	50.39
November	46.17	46.17
December	55.98	55.98
Total(Jul.-Dec.)	54.50	54.50
Grand Total	65.26	65.26



กรมการท่องเที่ยว
2549
0.1

กองบัญชาการท่องเที่ยว
T21599
สถิติการท่องเที่ยวในประเทศไทย
ประจำปี 2549 ภาคใต้

Guest Arrivals at Accommodation Establishments Koh Tao

Nationality	January-December		
	2006	2005	Δ(%)
Thai	13,753	9,641	+ 42.65
Malaysia	610	395	+ 54.43
Singapore	748	450	+ 66.22
China	600	162	+ 270.37
Hong Kong	704	327	+ 115.29
Japan	4,178	5,020	- 16.77
Korea	802	664	+ 20.78
Taiwan	223	152	+ 46.71
Austria	3,555	3,485	+ 2.01
Belgium	623	1,147	- 45.68
Denmark	3,450	2,830	+ 21.91
France	4,944	5,226	- 5.40
Germany	21,352	24,450	- 12.67
Italy	3,791	3,869	- 2.02
Netherlands	3,110	2,720	+ 14.34
Sweden	7,526	5,960	+ 26.28
Switzerland	7,046	6,981	+ 0.93
U.K.	19,109	26,047	- 26.64
U.S.A.	4,153	4,003	+ 3.75
Canada	1,695	1,592	+ 6.47
Middle East	344	417	- 17.51
Australia	7,105	6,334	+ 12.17
New Zealand	1,126	1,288	- 12.58
India	304	210	+ 44.76
Russia	2,152	684	+ 214.62
East Europe	465	261	+ 78.16
Indonesia	34	4	+ 750.00
Philippines	53	14	+ 278.57
Finland	774	259	+ 198.84
Norway	1,841	691	+ 166.43
Spain	774	392	+ 97.45
Africa	378	137	+ 175.91
Myanmar	-	-	-
Israel	4,312	2,266	+ 90.29
Loas	-	-	-
Vietnam	7	-	-
Others	13,415	15,336	- 12.53
Total	135,056	133,414	+ 1.23
Thai	13,753	9,641	+ 42.65
Foreigners	121,303	123,773	- 2.00

Guest Arrivals at Accommodation Establishments in Koh Tao 2006

Koh Tao

Nationality	Total	Jan.	Feb.	Mar.	Apr.	May	Jun.	Jan.-Jun.	Jul.	Aug.	Sep.	Oct.	Nov.	Dec.	Jul.-Dec.
Thai	13,753	975	1,273	1,698	1,637	1,526	934	8,043	567	1,217	806	1,145	769	1,206	5,710
Malaysia	610	80	56	18	62	95	75	386	27	39	35	45	5	73	224
Singapore	748	59	57	25	63	98	44	346	38	22	45	58	107	132	402
China	600	26	30	25	94	106	10	291	84	20	22	59	46	78	309
Hong Kong	704	47	25	28	70	120	40	330	71	47	26	134	40	56	374
Japan	4,178	428	178	226	406	442	316	1,996	272	233	445	328	342	562	2,182
Korea	802	18	37	38	48	217	27	385	24	30	69	134	108	52	417
Taiwan	223	10	14	8	8	10	8	58	40	7	19	25	11	63	165
Austria	3,555	221	243	398	625	383	351	2,221	465	436	64	188	31	150	1,334
Belgium	623	53	91	38	46	74	12	314	99	30	71	42	40	27	309
Denmark	3,450	342	578	420	367	141	162	2,010	643	265	204	113	83	132	1,440
France	4,944	413	483	412	523	535	209	2,575	581	710	229	259	267	323	2,369
Germany	21,352	1,631	2,228	2,873	2,395	2,856	1,486	13,469	1,354	1,453	1,374	1,326	1,211	1,165	7,883
Italy	3,791	154	219	260	289	328	251	1,501	356	1,214	347	158	105	110	2,290
Netherlands	3,110	271	324	335	303	373	186	1,792	345	228	202	134	168	241	1,318
Sweden	7,526	1,401	1,325	1,011	812	904	425	5,878	273	227	172	124	243	609	1,648
Switzerland	7,046	347	378	962	800	1,109	307	3,903	983	481	601	682	152	244	3,143
U.K.	19,109	1,781	1,511	2,233	1,805	1,972	2,268	11,570	1,179	1,203	1,101	1,121	1,281	1,654	7,539
U.S.A.	4,153	297	550	401	320	513	456	2,537	271	238	202	197	264	444	1,616
Canada	1,695	133	206	160	107	183	102	891	256	103	83	76	134	152	804
Middle East	344	-	20	63	7	19	14	123	30	15	16	64	81	15	221
Australia	7,105	454	587	607	904	500	523	3,575	539	400	787	684	383	737	3,530
New Zealand	1,126	89	73	37	110	63	133	505	173	87	113	104	44	100	621
India	304	0	17	37	13	65	40	172	13	7	20	41	4	47	132
Russia	2,152	86	225	381	186	245	93	1,216	47	68	151	161	258	251	936
East Europe	465	23	9	22	1	26	97	178	51	28	47	116	39	6	287
Indonesia	34	-	4	-	3	-	3	10	-	8	2	4	-	10	24
Philippines	53	-	2	-	8	10	3	23	2	16	4	4	-	4	30
Finland	774	86	39	93	92	78	66	454	32	48	78	70	17	75	320
Norway	1,841	193	249	292	211	206	86	1,237	146	83	98	89	70	118	604
Spain	774	15	50	49	25	66	49	254	37	189	111	59	50	74	520
Africa	378	6	1	28	48	11	4	98	47	38	45	32	26	92	280
Myanmar	-	-	-	-	-	-	-	-	-	-	-	-	-	-	-
Israel	4,312	228	318	244	358	285	172	1,605	99	311	814	382	473	628	2,707
Laos	-	-	-	-	-	-	-	-	-	-	-	-	-	-	-
Vietnam	7	-	-	-	-	-	-	-	-	7	-	-	-	-	7
Others	13,415	1,101	1,270	1,503	1,765	1,353	2,006	8,998	984	550	1,026	458	604	795	4,417
Total	135,056	10,968	12,670	14,925	14,511	14,912	10,958	78,944	10,128	10,058	9,429	8,616	7,456	10,425	56,112



REFERENCE BOOK
 กรมการท่องเที่ยว



การท่องเที่ยวแห่งประเทศไทย
TOURISM AUTHORITY OF THAILAND

