

สถิติการท่องเที่ยวภายในประเทศประจำปี 2550

ภาคเหนือ



amazing
THAILAND



| | หน้า |
|----------------------------|------|
| บทนำ | |
| คำนำ | |
| กำเนิดเพชร | 7 |
| เชิงราย | 35 |
| เชิงใหม่ | 68 |
| ตาก | 101 |
| นครสวรรค์ | 131 |
| น่าน | 159 |
| พะเยา | 186 |
| พิจิตร | 213 |
| พิษณุโลก | 238 |
| เพชรบูรณ์ | 268 |
| แพร่ | 296 |
| แม่ฮ่องสอน | 323 |
| ในเมืองแม่ฮ่องสอน | 350 |
| อำเภอปาย จังหวัดแม่ฮ่องสอน | 380 |
| ลำปาง | 407 |
| ลำพูน | 434 |
| สุโขทัย | 459 |
| อุตรดิตถ์ | 489 |
| อุทัยธานี | 517 |

บทนำ

แนวคิดเรื่องการท่องเที่ยว

► นิยามบางคำทางการท่องเที่ยว(ตามนิยามของ WTO)

การท่องเที่ยวภายในประเทศ(Internal Tourism) คือ การเดินทางของคนไทยและชาวต่างประเทศ (ที่เดินทางเข้ามาในประเทศไทยแล้ว) จากจังหวัดหนึ่งไปยังอีกจังหวัดหนึ่ง หรือจากจังหวัดที่เป็นถิ่นพำนักถาวร ไปยังจังหวัดอื่นชั่วคราว โดยมีวัตถุประสงค์ที่แตกต่างกันไป แต่ต้องไม่ใช่การไปทำงานประจำ เพื่อการศึกษา และไม่เป็นคนที่ง้อถิ่น ที่มีภูมิลำเนาหรือทำงานประจำหรือศึกษาอยู่ที่จังหวัดที่เดินทางไป

ผู้เยี่ยมชม (Visitor) คือ บุคคลที่เดินทางจากสถานที่ถิ่นพำนักถาวรของตนเองไปยังสถานที่อื่นเป็นการชั่วคราว โดยมีวัตถุประสงค์เพื่อพักผ่อน เยี่ยมญาติมิตร ศึกษาหาความรู้ การกีฬา การศาสนา ติดต่อธุรกิจ การประชุม การรักษาสุขภาพ หรือเพื่อประกอบภารกิจใด ๆ โดยมีได้รับค่าจ้างในการระหว่างการเดินทางดังกล่าว ซึ่งสามารถแบ่งออกเป็น 2 ประเภทคือ ผู้เยี่ยมชมที่ค้างคืนกับผู้เยี่ยมชมที่ไม่ค้างคืน

1. ผู้เยี่ยมชมเยือนประเภทที่มีการค้างคืนอย่างน้อย 1 คืนในจังหวัดที่เดินทางไปในครั้งนั้น หรือ เรียกว่า “นักท่องเที่ยว (Tourist)”
2. ผู้เยี่ยมชมเยือนประเภทที่ไม่มีการค้างคืนในจังหวัดที่เดินทางไปในครั้งนั้นหรือเรียกว่า “นักท่องเที่ยวจร (Excursionist or same day visitor)”

ประเภทของสถานพักผ่อน หมายถึงสถานที่ที่นักท่องเที่ยวใช้พักระหว่างเดินทาง จำแนกตามลักษณะการใช้บริการ

1. โรงแรม คือ ที่พักที่สร้างขึ้นเฉพาะและแบ่งเป็นห้องพัก มีสิ่งอำนวยความสะดวกแก่นักเดินทาง และเก็บค่าเช่าเป็นรายห้อง
2. เกสต์เฮาส์ คือ บ้านที่ดัดแปลงหรือสร้างขึ้นและแบ่งห้องเป็นที่พัก โดยเก็บค่าเช่า
3. บังกาโล คือ ที่พักที่กลุ่มบุคคลหรือสถาบันจัดไว้เพื่อให้นักท่องเที่ยว โดยเก็บค่าเช่า
4. รีสอร์ท คือ ที่พักที่มีลักษณะห้องพักเป็นหลัง ๆ มีบริเวณแวดล้อมด้วยธรรมชาติ
5. บ้านรับรอง คือ ที่พักหน่วยราชการ บริษัท หรือเอกชนจัดไว้เพื่อใช้รับรองหรือพักผ่อน โดยไม่เก็บค่าเช่า เช่น

5.1 บ้านรับรองของหน่วยราชการ หมายถึงที่พักที่หน่วยราชการจัดสร้างไว้ในจังหวัดต่างๆ เพื่อใช้รับรองแขกของทางราชการหรือผู้เกี่ยวข้องเข้าพัก สถานที่พักในลักษณะนี้มักจะไม่ต้องเสียค่าเช่า

5.2 บ้านรับรองของบริษัทเอกชน หมายถึงที่พักที่บริษัทเอกชนได้จัดสร้างไว้ในจังหวัดต่าง ๆ เพื่อรับรองหรือให้พนักงานของบริษัทที่เดินทางไปจังหวัดนั้นๆ ได้ใช้เป็นสวัสดิการของบริษัท

6. บ้านญาติหรือบ้านเพื่อน คือ บ้านญาติมิตรของนักท่องเที่ยวที่จัดให้เป็นที่พักแรม โดยไม่เก็บค่าเช่า
7. โมเต็ล คือ ที่พักที่สร้างขึ้นเฉพาะ โดยเก็บค่าเช่า มีห้องพักแต่ละห้อง หรือมีห้องพักส่วนหนึ่งที่มีลักษณะและการใช้สอยเช่นเดียวกับโรงแรม แต่เนื่องจากลักษณะการใช้ห้องพักประเภทนี้ในประเทศไทยส่วนใหญ่ไม่ใช่เพื่อการท่องเที่ยว ดังนั้นในการรวบรวมข้อมูลสถานพักแรมจึงไม่นับรวมห้องพักประเภทนี้ รวมอยู่ในห้องพักสำหรับนักท่องเที่ยว
8. ที่พักของหน่วยราชการ ณ แหล่งท่องเที่ยว หมายถึงที่พักของหน่วยราชการต่างๆ ที่ตั้งอยู่ ณ สถานที่ทำการของหน่วยราชการซึ่งอยู่ในบริเวณแหล่งท่องเที่ยวนั้น เพื่อไว้บริการนักท่องเที่ยวได้เข้าพัก โดยการจะเข้าพักแต่ละครั้งจะต้องติดต่อกับหน่วยงานเจ้าของสังกัดก่อน เช่น ที่พักของอุทยานแห่งชาติ กรมป่าไม้ และเขื่อนต่างๆ ของการไฟฟ้าฝ่ายผลิตและของกรมชลประทาน เป็นต้น
9. ที่พักอื่น ๆ เช่น
 - 9.1 วัด หมายถึงสถานที่ประกอบกิจกรรมทางศาสนา ซึ่งได้จัดบริเวณส่วนหนึ่งให้เป็นที่พักสำหรับผู้เดินทาง และบริการ โดยไม่คิดค่าเช่า นอกจากนี้ผู้เข้าพักจะทำบุญถวายวัดตามกำลังศรัทธา
 - 9.2 หอพักเยาวชน หมายถึงที่พักที่กลุ่มบุคคลจัดไว้เพื่อสมาชิกของกลุ่มมาใช้บริการ โดยเสียค่าเช่าในอัตราประหยัด และเปิดให้บุคคลภายนอกมาใช้บริการได้ เช่น YMCA เป็นต้น

ประเภทของพาหนะที่ใช้ในการเดินทาง

1. เครื่องบิน หมายถึง การขนส่งผู้โดยสารทางอากาศ
2. รถไฟ หมายถึง การขนส่งผู้โดยสารทางบก
3. รถโดยสารประจำทาง คือ รถที่ใช้ขนส่งผู้โดยสารตามเส้นทางที่กำหนดคิดค่าบริการเป็นรายบุคคล และมีที่นั่งเกินกว่า 7 คนขึ้นไป ทั้งที่มีเครื่องปรับอากาศและไม่มีเครื่องปรับอากาศ
4. รถบริการนำเที่ยว คือ รถที่ใช้บริการท่องเที่ยว ซึ่งจัดกำหนดการไว้ล่วงหน้ามีการเก็บค่าบริการเป็นรายบุคคลในลักษณะเหมาจ่าย และมีที่นั่งเกินกว่า 7 คนขึ้นไป
5. รถยนต์ส่วนบุคคล คือรถยนต์ส่วนตัวของนักเดินทาง หรือรถยนต์ของหน่วยราชการ หรือเอกชน ที่นักเดินทางใช้โดยไม่มีอัตราค่าบริการ มีขนาดและลักษณะใดก็ได้พาหนะอื่น ๆ ที่ใช้ในการเดินทางทางน้ำและทางทะเล หมายถึงพาหนะที่นักท่องเที่ยว ใช้ในการข้ามฟากไปยังแหล่งท่องเที่ยวอีกแห่งหนึ่งที่อยู่นอกพื้นดิน ได้แก่ เรือนำเที่ยว เรือสำราญ เรือเช่าโดยสารทางน้ำ เรือโดยสารตามชายฝั่งทะเลและข้ามมหาสมุทรแบบมีตารางและไม่ตารางเวลา เช่น เรือเฟอร์รี่ เรือเรือเหมาลำ เป็นต้น

หมวดค่าใช้จ่าย จำแนกเป็นหมวดค่าใช้จ่ายหลัก 7 หมวดดังต่อไปนี้

1. ค่าที่พัก เช่น ค่าใช้จ่ายที่จ่ายเป็นค่าเช่า/ค่าบริการ โรงแรม เกสต์เฮาส์ รีสอร์ท/บังกะโล ที่พักอุทยาน ค่าบำรุงวัด(กรณีพักวัด)อื่น ๆ
2. ค่าอาหาร/เครื่องดื่ม รวมค่าอาหาร/เครื่องดื่มทุกรายการที่จ่ายภายในจังหวัดที่เดินทางท่องเที่ยว เช่น ค่าอาหารในภัตตาคาร ร้านอาหาร ร้านหาบเร่แผงลอย เป็นต้น
3. ค่าบริการท่องเที่ยวในพื้นที่ เช่นค่าใช้จ่ายที่จ่ายเพื่อเป็นค่าบริการนำเที่ยวโดยตรง(ค่าไกด์) ค่าผ่านประตูเพื่อเข้าชมพิพิธภัณฑ์ อุทยาน สวนสัตว์ โบราณสถาน ค่าเข้าชมอุทยานแห่งชาติและการแสดงต่างๆ ค่าธรรมเนียมบริการการใช้ห้องสมุด การเข้าสวนสนุก ศูนย์แสดงสินค้า เป็นต้น
4. ค่าพาหนะเดินทางในพื้นที่ เช่น ค่าใช้จ่ายที่จ่ายเพื่อเป็นค่าเดินทางระหว่างท่องเที่ยวภายในจังหวัด เช่น รถไฟ ค่ารถโดยสารประทางในจังหวัด Taxi ตุ๊กตุ๊ก สามล้อ รถม้า เรือโดยสาร เรือข้ามฟาก รถเช่า เป็นต้น ซึ่งไม่รวมค่าโดยสารระหว่างจังหวัด
5. ค่าซื้อสินค้าและของที่ระลึก เช่น ค่าใช้จ่ายที่จ่ายเพื่อซื้อสินค้าทั้งสินค้าอุปโภค/บริโภค เพื่อกลับไปยังถิ่นที่อยู่ถาวรของตน แต่ต้องไม่ใช่เพื่อนำกลับไปขายต่อ เช่น สินค้าประเภทอัญมณี เสื้อผ้าสำเร็จรูป ผ้าไหม สินค้าประเภทเบรณเนม หรือเครื่องหนัง เป็นต้น
6. ค่าใช้จ่ายทางด้านความบันเทิง เช่นค่าใช้จ่ายที่จ่ายเพื่อเข้าร่วมกิจกรรมเอง เพื่อความสำราญ/บันเทิง เช่น ค่าบริการเชิงสุขภาพ กอล์ฟ ดำน้ำ ล่องแก่ง กีฬาต่างๆ การชมการแสดงทางศิลปวัฒนธรรม/การแสดงสินค้า ค่าเช่าอุปกรณ์กีฬาบางชนิดเช่นเจ็ตสกี บานานาโบ๊ต เป็นต้น
7. ค่าใช้จ่ายอื่น ๆ เช่นค่าทำบุญ ค่ารักษาพยาบาล ค่าพินัยกรรม เป็นต้น

ระยะเวลาทำนักเฉลี่ย คือ จำนวนคืนพักที่นักท่องเที่ยวพักระหว่างเดินทางไปท่องเที่ยวในจังหวัดใดจังหวัดหนึ่ง เช่น นาย ก เดินทางจากกรุงเทพไปท่องเที่ยวในจังหวัดขอนแก่น 3 คืน โดยพักโรงแรม 2 คืน พักบ้านญาติ/เพื่อน 1 คืน เป็นต้น

การรวบรวมข้อมูลสถิติการท่องเที่ยวภายในประเทศ

❶ รวบรวมข้อมูลด้านสถานพักแรม

ขั้นแรกเป็นการดำเนินการรวบรวมข้อมูลจำนวนนักท่องเที่ยวที่เข้าพักแรมในสถานประกอบการทุกประเภทยกเว้นสถานประกอบการประเภทชั่วคราว (ม่านรูด) และห้องเช่ารายเดือน เพื่อสำรวจจำนวนผู้เข้าพักแรมรายสัญชาติ ระยะเวลาทำนักเฉลี่ย คนพักต่อห้อง จำนวนห้องพักที่ขายได้ในแต่ละเดือน ซึ่ง

ถือว่าเป็นนักท่องเที่ยวจากต่างถิ่นเข้ามาพักในจังหวัดนี้แน่นอนในการดำเนินการรวบรวม ททท.จะขอความร่วมมือไปยังสถานประกอบการในแต่ละจังหวัด แล้วประมวลผลข้อมูลในภาพรวมตามระดับราคาโรงแรม

① อัตราการเข้าพักเฉลี่ย(Occupancy Rate: O.R): ร้อยละของจำนวนห้องพักที่ขายได้ในแต่ละเดือน เทียบกับจำนวนห้องพักทั้งหมด

ห้องพักที่ขายได้ คือ จำนวนห้องของสถานพักแรมที่ขายให้กับผู้เข้าพักแรมหรือมีผู้เข้าพักในแต่ละวัน

$$\text{อัตราการเข้าพักเฉลี่ยต่อเดือน} = \frac{\text{จำนวนห้องพักที่ขายได้ในเดือนนั้น} * 100}{\text{จำนวนวัน} * \text{จำนวนห้องพักทั้งหมด}}$$

สำหรับหลักการแบ่งกลุ่มโรงแรมเพื่อการท่องเที่ยวที่ ททท. ได้กำหนดการแบ่งตามระดับราคาห้องพักโดยพิจารณาจากราคาประกาศขายต่ำสุด (Rack Rate) เพื่อประโยชน์ในการดำเนินการวิเคราะห์สถานการณ์และการวางแผนการตลาดเท่านั้น ซึ่งสามารถจัดกลุ่มได้ดังนี้

กลุ่ม 1: ราคาตั้งแต่ 2,500 บาทขึ้นไป

กลุ่ม 2: ราคาตั้งแต่ 1,500 - 2,499 บาท

กลุ่ม 3: ราคาตั้งแต่ 1,000 - 1,499 บาท

กลุ่ม 4: ราคาตั้งแต่ 500 - 999 บาท

กลุ่ม 5: ราคาต่ำกว่า 500 บาท

② ระยะเวลาพักเฉลี่ยในสถานพักแรม(Stay): จำนวนคืนพักที่ผู้เข้าพักแรมคนหนึ่งใช้บริการในโรงแรมนั้นแต่ละครั้ง ขณะที่คืนพักเฉลี่ยแต่ละกลุ่มได้จากผลรวมของคืนพักเฉลี่ยคูณจำนวนผู้เข้าพักแรมของแต่ละโรงแรมด้วยหารด้วยจำนวนผู้เข้าพักแรมทั้งหมด

③ คนพักต่อห้อง(Person/Room: P/R) หมายถึง: จำนวนคนเฉลี่ยที่ใช้บริการห้องพักห้องใดห้องหนึ่งแต่ละครั้ง หรือห้องพักห้องหนึ่งมีคนเข้าพักเฉลี่ยกี่คน

④ จำนวนนักท่องเที่ยวที่พักในสถานพักแรมแต่ละกลุ่ม

สูตร สมการคำนวณหาจำนวนนักท่องเที่ยวที่เข้าพักแรมในแต่ละกลุ่มของเดือนนั้น คือ

$$\text{จำนวนนักท่องเที่ยว} = \frac{\{\text{จำนวนห้องพัก} * \text{OR} * \text{คนพักต่อห้อง} * \text{จำนวนวันในเดือนนั้น}\}}{(\text{วันพักเฉลี่ยต่อคน} * 100)}$$

ขั้นที่ ② เป็นการประมาณจำนวนนักท่องเที่ยว ตามประเภทพาหนะเดินทาง

การประมวลผลจำนวนนักท่องเที่ยว ตามที่หักประเภทอื่นๆ อันได้แก่บ้านญาติ/เพื่อน บ้านพักรับรอง ที่พักในอุทยาน ที่พักอื่นๆนั้น เนื่องจากเราไม่สามารถสำรวจข้อมูลแต่ละแหล่งได้ทั้งหมด จึงต้องหาสัดส่วนการหักแรมตามที่หักแต่ประเภทที่เกี่ยวกับการพักแรมในสถานพักแรมสำหรับนักท่องเที่ยว โดยใช้การสัมภาษณ์นักท่องเที่ยว ณ จุดพักแรม จุดท่องเที่ยวและ จุดเดินทางออก(รถไฟ เครื่องบิน บขส. ท่าเรือ) เพื่อทราบสัดส่วนการเดินทางและการพักแรมของนักท่องเที่ยวทั้งหมดเทียบกับสัดส่วน ณ จุดพักแรม พร้อมทั้งเพื่อทราบพฤติกรรมการเดินทางของผู้เยี่ยมชมเยือนรายจังหวัด

ขั้นตอนที่ ③ การประมาณจำนวนนักท่องเที่ยว นั้น

การประมาณจำนวนนักท่องเที่ยว (Excursionist or Same day Visitor) นั้นเราพิจารณาจากประเภทของพาหนะที่นักท่องเที่ยวใช้ในการเดินทาง โดยการสัมภาษณ์ผู้เยี่ยมชมที่ไม่มีรถค้างคืน (นักท่องเที่ยว) ณ จุดเดินทางออก/จุดท่องเที่ยวในแหล่งท่องเที่ยวที่เดินทางไป แล้วจึงหาสัดส่วนการเดินทางของนักท่องเที่ยวเทียบกับนักท่องเที่ยว

ขั้นตอนที่ ④ รายได้จากการท่องเที่ยว

รายได้ที่เกิดจากการท่องเที่ยวในแต่ละแหล่งท่องเที่ยวนั้น ได้จากการสัมภาษณ์นักท่องเที่ยว นักทัศนาจร ณ จุดท่องเที่ยวและจุดเดินทางเพื่อหาค่าใช้จ่ายเฉลี่ยแต่ละครั้งและวันพักเฉลี่ย แล้วนำข้อมูลดังกล่าวมาคำนวณรายได้ดังนี้

1. รายได้จากนักท่องเที่ยว = จำนวนนักท่องเที่ยว * วันพัก * ค่าใช้จ่ายต่อคนต่อวัน

2. รายได้จากนักทัศนาจร = จำนวนนักทัศนาจร * ค่าใช้จ่ายต่อคนต่อวัน

3. รายได้ของผู้เยี่ยมชม = รายได้จากนักท่องเที่ยว + รายได้จากนักทัศนาจร

4. ค่าใช้จ่ายเฉลี่ยของผู้เยี่ยมชม =

$$\frac{((\text{จำนวนนักท่องเที่ยว} \times \text{วันพัก} \times \text{ค่าใช้จ่ายเฉลี่ยนักท่องเที่ยว}) + (\text{จำนวนนักทัศนาจร} \times \text{ค่าใช้จ่ายนักทัศนาจร}))}{((\text{จำนวนนักท่องเที่ยว} \times \text{วันพัก}) + (\text{จำนวนนักทัศนาจร}))}$$

คำนำ

รายงานโครงการสำรวจสถิติการท่องเที่ยวภายในประเทศปี 2550 ภาคเหนือฉบับนี้เป็นผลสรุปของการสำรวจและการวิเคราะห์สถานการณ์ท่องเที่ยวของการเดินทางท่องเที่ยวทั้งของคนไทยและชาวต่างประเทศในแต่ละจังหวัดในภาคเหนือ อันได้แก่จังหวัดกำแพงเพชร เชียงใหม่ เชียงราย ตาก แม่ฮ่องสอน ลำปาง ลำพูน น่าน พะเยา แพร่ พินัญโลก สุโขทัย เพชรบูรณ์ อุตรดิตถ์ นครสวรรค์และอุทัยธานี โดยการท่องเที่ยวแห่งประเทศไทย กลุ่มงานฐานข้อมูลการตลาด สำนักเทคโนโลยีสารสนเทศ ร่วมกับสำนักงานการท่องเที่ยวภายในพื้นที่เป็นผู้ดำเนินการรวบรวมข้อมูล โดยการประสานงานขอความร่วมมือกับเจ้าหน้าที่ในพื้นที่ในการสำรวจข้อมูลจากสถานพักแรมเพื่อทราบข้อมูลจำนวนนักท่องเที่ยวรายสัญชาติ ระยะเวลาพักแรม คนพักต่อห้อง รวมทั้งเจ้าหน้าที่ภาคสนามเพื่อสัมภาษณ์คนเดินทางเข้าไปในแต่ละจังหวัด ณ จุดเดินทางออก จุดท่องเที่ยวและจุดพักแรมระหว่างเดือนมกราคม-ธันวาคม 2550 แล้วประมวลผลผู้เยี่ยมชมที่เดินทางเข้าไปในจังหวัด โดยหวังว่าผลการศึกษาจะเป็นข้อมูลพื้นฐานที่จะเอื้อประโยชน์ต่อการวางแผนพัฒนาและส่งเสริมอุตสาหกรรมการท่องเที่ยวต่อไป

ททท. ขอขอบเจ้าหน้าที่ภาคสนามที่สำรวจข้อมูลจากสถานพักแรม พนักงานสัมภาษณ์ การท่าอากาศยานแห่งประเทศไทย การรถไฟแห่งประเทศไทย ศูนย์ขนส่งผู้โดยสาร เจ้าหน้าที่ประจำแต่ละแหล่งท่องเที่ยว ตลอดจนนักท่องเที่ยวที่ให้ความร่วมมือในการตอบสัมภาษณ์ ณ จุดเดินทางออก จุดท่องเที่ยวและจุดพักแรมในแต่ละจังหวัดที่ให้การสนับสนุน และช่วยให้การดำเนินงานโครงการนี้ลุล่วงไปด้วยดีมา ณ โอกาสนี้

กลุ่มงานฐานข้อมูลการตลาด
การท่องเที่ยวแห่งประเทศไทย
มิถุนายน 2551

สถานการณ์การท่องเที่ยวจังหวัดกำแพงเพชรปี 2550

สถานการณ์การท่องเที่ยวโดยรวมของจังหวัดกำแพงเพชร ยังคงมีการเติบโตเพิ่มขึ้นร้อยละ 8.53 ซึ่งเป็นการเติบโตในส่วนของนักท่องเที่ยวคนไทยเท่านั้น โดยมีการขยายตัวเพิ่มขึ้นร้อยละ 11.35 ด้วยปัจจัยสนับสนุน ได้แก่ การประกาศศักราชปี 2550 เป็นปีท่องเที่ยวจังหวัดกำแพงเพชร อีกทั้งงานประเพณีบพพระเด่นเพลง ในแผ่นดินพระเจ้าลิไท และงานสารทไทยกัวยโข่งเมืองกำแพงเพชร ซึ่งปัจจัยเหล่านี้เป็นสิ่งที่ดึงดูดให้นักท่องเที่ยวคนไทยเกิดการเดินทางสู่จังหวัดกำแพงเพชร โดยพาหนะที่นักท่องเที่ยวคนไทยนิยมใช้ในการเดินทางเข้ามาในจังหวัดกำแพงเพชรคือ รถยนต์ส่วนตัว ซึ่งเป็นการเดินทางในลักษณะ กลุ่มเพื่อน/แฟน/คู่รัก มากที่สุด รองลงมา คือกลุ่มครอบครัว

สำหรับนักท่องเที่ยวชาวต่างชาติ กลับมีการเติบโตลดลงร้อยละ -27.73 เป็นการลดลงทั้งกลุ่มนักท่องเที่ยวพักค้าง และกลุ่มนักท่องเที่ยวจร สาเหตุที่ทำให้ชาวต่างชาติลดลง คือ การเปลี่ยนเส้นทางการเดินทางท่องเที่ยวที่นักท่องเที่ยวชาวต่างชาติ โดยไม่แวะพักในพื้นที่ แต่มุ่งตรงไปสู่จังหวัดตาก เนื่องจากระบบคมนาคมที่สะดวกและดีขึ้น ด้านพาหนะที่นักท่องเที่ยวนิยมใช้ มากที่สุด คือรถยนต์ส่วนตัว มีลักษณะการเดินทางเป็นแบบ กลุ่มคู่รัก มากที่สุด รองลงมาคือ เดินทางคนเดียว

ในการเดินทางเข้ามาท่องเที่ยวของนักท่องเที่ยวจะมีระยะเวลาพำนักเฉลี่ยประมาณ 1.90 วัน ลดลงจากเดิมเล็กน้อย และจากจำนวนนักท่องเที่ยวพักค้าง กับคืนพักทำให้เกิดรายได้หมุนเวียนในจังหวัดนี้จำนวน 312.61 ล้านบาท ซึ่งนักท่องเที่ยวพักค้างมีการใช้จ่ายต่อคนต่อวัน 820.19 บาท ส่วนนักท่องเที่ยวจรมีการใช้จ่ายเฉลี่ยต่อวัน 609.87 บาท ทำให้เกิดรายได้ในจังหวัดนี้จำนวน 111.74 ล้านบาท รวมเป็นรายได้จากการท่องเที่ยวในจังหวัดนี้จำนวน 424.35 ล้านบาท โดยผู้เยี่ยมชมมีการใช้จ่ายเฉลี่ยต่อคนต่อวัน 751.90 บาท

สำหรับสถานการณ์ด้านการพักรแรม พบว่าจำนวนห้องพักในจังหวัดกำแพงเพชรมีจำนวนเท่าเดิมที่ 852 ห้อง โดยมีอัตราการพักเฉลี่ยร้อยละ 24.71 ลดลงจากเดิม คิดเป็นร้อยละ -6.09 โดยมีระยะเวลาพำนักเฉลี่ยในสถานพักรแรมลดลงเล็กน้อยคือ 1.50

Internal Tourism in Kamphaengpet

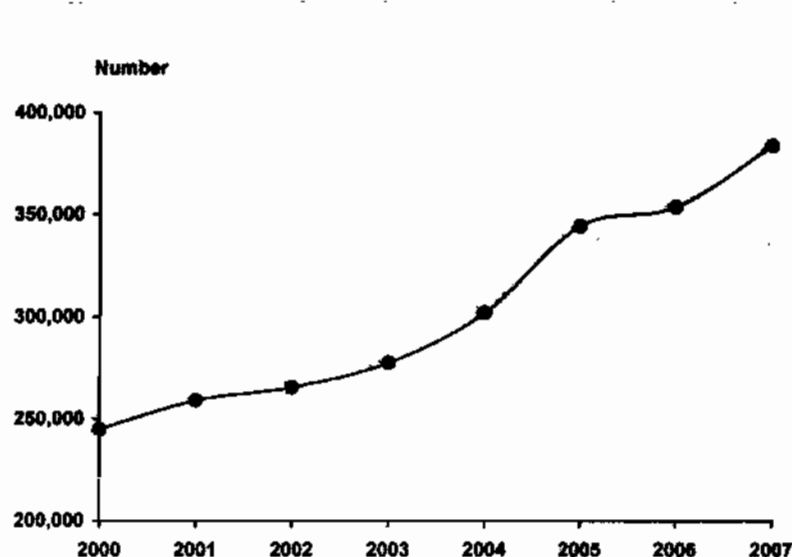

| Year | Number | Δ (%) |
|------|---------|---------|
| 2000 | 244,926 | - |
| 2001 | 259,101 | + 5.79 |
| 2002 | 285,472 | + 2.46 |
| 2003 | 277,360 | + 4.48 |
| 2004 | 301,748 | + 8.79 |
| 2005 | 344,427 | + 14.14 |
| 2006 | 353,650 | + 2.68 |
| 2007 | 383,828 | + 8.53 |

Average Growth rate 2000 - 2007 + 6.63 %

Average Growth rate 2003 - 2007 + 8.46 %



| 2007 | 2006 | % Δ |
|------|------|-----|
|------|------|-----|



| 2007 | 2006 | % Δ |
|------|------|-----|
|------|------|-----|

Visitors

| | 2007 | 2006 | % Δ |
|------------|---------|---------|---------|
| Thai | 365,417 | 328,174 | + 11.35 |
| Foreigners | 18,411 | 25,476 | - 27.73 |

Sex

| | 2007 | 2006 | % Δ |
|--------|---------|---------|---------|
| Male | 182,757 | 180,651 | + 1.17 |
| Female | 201,071 | 172,999 | + 16.23 |

Age

| | 2007 | 2006 | % Δ |
|-------------|---------|---------|---------|
| Under 25 | 133,472 | 152,705 | - 12.59 |
| 25 - 34 | 135,107 | 84,868 | + 59.57 |
| 35 - 44 | 75,641 | 82,659 | - 8.49 |
| 45 - 54 | 28,888 | 27,414 | + 5.38 |
| 55 and over | 10,720 | 6,204 | + 72.79 |

Travel Arrangement

| | 2007 | 2006 | % Δ |
|----------------|---------|---------|---------|
| Group Tour | 45,411 | 26,995 | + 68.22 |
| Non Group Tour | 338,417 | 326,655 | + 3.60 |

Region of Residence

1. Thai

| | 2007 | 2006 | % Δ |
|-----------------------|---------|---------|----------|
| - Bangkok | 65,827 | 50,727 | + 29.77 |
| - Central Region | 54,229 | 30,488 | + 77.87 |
| - Western Region | 37,912 | 8,464 | + 347.92 |
| - Eastern Region | 8,495 | 18,700 | - 54.57 |
| - Northern Region | 180,878 | 191,201 | - 5.40 |
| - Southern Region | 6,476 | 16,899 | - 61.68 |
| - Northeastern Region | 11,600 | 11,695 | - 0.81 |

2. Foreigners

| | 2007 | 2006 | % Δ |
|----------------|-------|--------|----------|
| - The Americas | 1,735 | 4,051 | - 57.17 |
| - Europe | 7,794 | 12,955 | - 39.84 |
| - Oceania | 1,490 | 1,569 | - 5.04 |
| - ASIA | 6,704 | 6,665 | + 0.59 |
| - Middle East | 417 | 168 | + 148.21 |
| - Africa | 271 | 68 | + 298.53 |

Mode of transport

| | 2007 | 2006 | % Δ |
|------------|---------|---------|--------|
| Plane | - | - | - |
| Train | - | - | - |
| Bus | 93,510 | 87,533 | + 6.83 |
| Automobile | 290,318 | 266,117 | + 9.09 |
| Others | - | - | - |

Purpose of Visit

| | 2007 | 2006 | % Δ |
|----------------|---------|---------|----------|
| Holiday | 296,204 | 285,847 | + 3.62 |
| Business | 11,225 | 51,648 | - 78.27 |
| Official Visit | 22,838 | 3,076 | + 642.46 |
| Convention | 29,531 | 9,703 | + 204.35 |
| Others | 24,030 | 3,376 | + 811.79 |

**Internal Tourism in Kamphaengpet
2006 - 2007**

| Type of Data | 2006 | Δ (%) | 2007 | Δ (%) |
|--|----------------|----------------|----------------|----------------|
| Visitor | 353,650 | + 2.68 | 383,828 | + 8.53 |
| Thai | 328,174 | + 2.72 | 365,417 | + 11.35 |
| Foreigners | 25,476 | + 2.12 | 18,411 | - 27.73 |
| Tourist | 192,831 | - 8.26 | 200,611 | + 4.03 |
| Thai | 182,574 | - 8.88 | 194,890 | + 6.75 |
| Foreigners | 10,257 | + 4.33 | 5,721 | - 44.22 |
| Excursionist | 160,819 | + 19.81 | 183,217 | + 13.93 |
| Thai | 145,600 | + 22.24 | 170,527 | + 17.12 |
| Foreigners | 15,219 | + 0.68 | 12,690 | - 16.62 |
| Average Length of Stay (Day) | 1.91 | - | 1.90 | - |
| Thai | 1.92 | - | 1.91 | - |
| Foreigners | 1.68 | - | 1.60 | - |
| Average Expenditure (Baht/Person/Day) | | | | |
| Visitor | 729.01 | - 1.98 | 751.90 | + 3.14 |
| Thai | 719.24 | - 1.49 | 745.05 | + 3.59 |
| Foreigners | 878.23 | - 9.61 | 921.99 | + 4.98 |
| Tourist | 796.12 | + 1.15 | 820.19 | + 3.02 |
| Thai | 781.23 | + 1.20 | 811.34 | + 3.85 |
| Foreigners | 1,098.24 | - 5.15 | 1,178.40 | + 7.30 |
| Excursionist | 575.74 | - 5.05 | 609.87 | + 5.93 |
| Thai | 570.19 | - 2.71 | 600.42 | + 5.30 |
| Foreigners | 628.81 | - 17.92 | 736.80 | + 17.17 |
| Revenue (Million Baht) | | | | |
| Visitor | 365.11 | - 7.63 | 424.35 | + 10.19 |
| Thai | 356.59 | - 7.62 | 404.20 | + 13.35 |
| Foreigners | 28.52 | - 7.67 | 20.15 | - 29.35 |
| ACCOMMODATION ESTABLISHMENTS | | | | |
| Establishments | 11 | 0 | 12 | + 9.09 |
| Rooms | 852 | + 15.60 | 852 | 0 |
| Occupancy Rate (%) | 30.80 | - 8.78 | 24.71 | - 6.09 |
| Average Length of Stay (Day) | 1.55 | + 0.02 | 1.50 | - 0.05 |
| Number of Guest Arrivals | 113,119 | - 17.59 | 101,835 | - 9.98 |
| Thai | 104,799 | - 19.67 | 97,308 | - 7.15 |
| Foreigners | 8,320 | + 22.16 | 4,527 | - 45.59 |

สรุปข้อมูลผู้เยี่ยมเยือน ปี 2550

จังหวัดกำแพงเพชร

| รายการข้อมูล | | ไทย | ต่างประเทศ | รวม |
|---|------------------|---------|------------|---------|
| จำนวนผู้เยี่ยมเยือน | | 365,417 | 18,411 | 383,828 |
| นักท่องเที่ยว | | 194,890 | 5,721 | 200,611 |
| นักทัศนจร | | 170,527 | 12,690 | 183,217 |
| จำนวนผู้เยี่ยมเยือนจำแนกตามพาหนะการเดินทาง | | 365,417 | 18,411 | 383,828 |
| ประเภท การเดินทาง | เครื่องบิน | - | - | - |
| | รถไฟ | - | - | - |
| | รถโดยสารประจำทาง | 86,825 | 6,685 | 93,510 |
| | รถส่วนตัว | 278,592 | 11,726 | 290,318 |
| | อื่น ๆ | - | - | - |
| จำนวนนักท่องเที่ยวจำแนกตามประเภทที่พัก | | 194,890 | 5,721 | 200,611 |
| โรงแรม | | 97,308 | 4,527 | 101,835 |
| เกสต์เฮาส์ | | - | - | - |
| บังกะโล/รีสอร์ท | | - | - | - |
| บ้านญาติ/เพื่อน | | 92,258 | 1,071 | 93,329 |
| ที่พักในอุทยานฯ | | 1,749 | 6 | 1,755 |
| บ้านรับรองฯ | | - | - | - |
| อื่น ๆ(อาหารมันท์ วัด เป็นต้น) | | 3,575 | 117 | 3,692 |
| ระยะเวลาพักเฉลี่ยของนักท่องเที่ยว(วัน) | | 1.91 | 1.60 | 1.90 |
| ค่าใช้จ่ายเฉลี่ย/คน/วัน(บาท) | | 745.05 | 921.99 | 751.90 |
| นักท่องเที่ยว | | 811.34 | 1,178.40 | 820.19 |
| นักทัศนจร | | 600.42 | 736.80 | 609.87 |
| รายได้(ล้านบาท) | | 404.20 | 20.15 | 424.35 |
| นักท่องเที่ยว | | 301.81 | 10.80 | 312.61 |
| นักทัศนจร | | 102.39 | 9.35 | 111.74 |
| จำนวนครั้งเฉลี่ยของการเดินทางในรอบปี(ครั้ง) | | 2.26 | 1.54 | 2.23 |
| นักท่องเที่ยว | | 2.36 | 1.65 | 2.34 |
| นักทัศนจร | | 2.16 | 1.49 | 2.11 |

หมายเหตุ : ปี 2550 ค่าใช้จ่ายเฉลี่ยรวมคาดเป็นข้อมูลจากการสำรวจนักท่องเที่ยว ณ จุดเดินทางออกของจังหวัดนี้ โดยไม่นับรวมค่าพาหนะเดินทางระหว่างจังหวัด

และค่าใช้จ่ายรวมหมวดที่พักปรับค่าอื่น ๆ ประเภชเช่นค่าที่พัก ปรับตามอัตราแลกเปลี่ยน ค่าอาหาร/เครื่องดื่มปรับตามค่าดัชนีผู้บริโภค ค่าบริการเดินทาง/

ค่าพาหนะการเดินทางปรับตามอัตรา การเปลี่ยนแปลงค่าบริการนักท่องเที่ยว ราคาน้ำมัน เป็นต้น

สรุปข้อมูลผู้เยี่ยมชม ปี 2550

จัดการเดินทางมาเอง

จังหวัดกำแพงเพชร

| รายการข้อมูล | | ไทย | ต่างประเทศ | รวม |
|---|------------------|---------|------------|---------|
| จำนวนผู้เยี่ยมชม | | 328,897 | 9,520 | 338,417 |
| นักท่องเที่ยว | | 182,699 | 4,201 | 186,900 |
| นักทัศนอาจร | | 146,198 | 5,319 | 151,517 |
| จำนวนผู้เยี่ยมชมจำแนกตามพาหนะการเดินทาง | | 328,897 | 9,520 | 338,417 |
| ประเภท การเดินทาง | เครื่องบิน | - | - | - |
| | รถไฟ | - | - | - |
| | รถโดยสารประจำทาง | 86,825 | 6,885 | 93,510 |
| | รถส่วนตัว | 242,072 | 2,835 | 244,907 |
| | อื่น ๆ | - | - | - |
| จำนวนนักท่องเที่ยวจำแนกตามประเภทที่พัก | | 182,699 | 4,201 | 186,900 |
| โรงแรม | | 85,117 | 3,007 | 88,124 |
| เกสต์เฮาส์ | | - | - | - |
| บังกะโล/รีสอร์ท | | - | - | - |
| บ้านญาติ/เพื่อน | | 92,258 | 1,071 | 93,329 |
| ที่พักในอุทยานฯ | | 1,749 | 6 | 1,755 |
| บ้านรับรองฯ | | - | - | - |
| อื่น ๆ (อพาร์เมนท์ วัด เป็นต้น) | | 3,575 | 117 | 3,692 |
| ระยะเวลาที่นำ객เฉลี่ยของนักท่องเที่ยว(วัน) | | 1.94 | 1.71 | 1.93 |
| ค่าใช้จ่ายเฉลี่ย/คน/วัน(บาท) | | 735.22 | 913.46 | 739.56 |
| นักท่องเที่ยว | | 795.36 | 1,134.28 | 802.08 |
| นักทัศนอาจร | | 589.26 | 614.77 | 590.15 |
| รายได้(ล้านบาท) | | 368.36 | 11.43 | 379.79 |
| นักท่องเที่ยว | | 282.21 | 8.16 | 290.37 |
| นักทัศนอาจร | | 86.15 | 3.27 | 89.42 |

หมายเหตุ : ปี 2550 ค่าใช้จ่ายเฉลี่ยรายหมวดเป็นข้อมูลจากการสำรวจนักท่องเที่ยว ณ จุดเดินทางออกของจังหวัดนี้ โดยไม่นับรวมค่าพาหนะเดินทางระหว่างจังหวัด

และค่าใช้จ่ายหมวดที่พักการปรับค่าอื่น ๆ ประกอบเช่นค่าที่พัก ปรับปรุงตามอัตราการแลกเปลี่ยน ค่าอาหาร/เครื่องดื่มปรับตามค่าดัชนีผู้บริโภค ค่าบริการเดินทาง/

ค่าพาหนะการเดินทางปรับตามอัตราการเปลี่ยนแปลงตัวบริการนักท่องเที่ยว ราคาน้ำมัน เป็นต้น

สรุปข้อมูลผู้เยี่ยมชม ปี 2550
จัดการเดินทางโดยผ่านบริษัทนำเที่ยว
จังหวัดกำแพงเพชร

| รายการข้อมูล | | ไทย | ต่างประเทศ | รวม |
|--|------------------|---------------|---------------|---------------|
| จำนวนผู้เยี่ยมชม | | 36,520 | 8,891 | 45,411 |
| นักท่องเที่ยวนักทัศนาจร | | 12,191 | 1,520 | 13,711 |
| นักทัศนาจร | | 24,329 | 7,371 | 31,700 |
| จำนวนผู้เยี่ยมชมจำแนกตามพาหนะการเดินทาง | | 36,520 | 8,891 | 45,411 |
| ประเภทการเดินทาง | เครื่องบิน | - | - | - |
| | รถไฟ | - | - | - |
| | รถโดยสารประจำทาง | - | - | - |
| | รถส่วนตัว | 36,520 | 8,891 | 45,411 |
| | อื่น ๆ | - | - | - |
| จำนวนนักท่องเที่ยวจำแนกตามประเภทที่พัก | | 12,191 | 1,520 | 13,711 |
| โรงแรม | | 12,191 | 1,520 | 13,711 |
| เกสต์เฮาส์ | | - | - | - |
| บังกะโล/รีสอร์ท | | - | - | - |
| บ้านญาติ/เพื่อน | | - | - | - |
| ที่พักในอุทยานฯ | | - | - | - |
| บ้านรับรองฯ | | - | - | - |
| อื่น ๆ (อพาร์เมนท์ วัด เป็นต้น) | | - | - | - |
| ระยะเวลาพักเฉลี่ยของนักท่องเที่ยว(วัน) | | 1.41 | 1.30 | 1.40 |
| ค่าใช้จ่ายเฉลี่ย/คน/วัน(บาท) | | 863.78 | 933.41 | 876.56 |
| นักท่องเที่ยวนักทัศนาจร | | 1,141.99 | 1,339.41 | 1,162.34 |
| นักทัศนาจร | | 667.52 | 824.85 | 704.11 |
| รายได้(ล้านบาท) | | 35.84 | 8.72 | 44.56 |
| นักท่องเที่ยวนักทัศนาจร | | 19.60 | 2.64 | 22.24 |
| นักทัศนาจร | | 16.24 | 6.08 | 22.32 |

หมายเหตุ : ปี 2550 ค่าใช้จ่ายเฉลี่ยรายหัวเป็นข้อมูลจากการสำรวจนักท่องเที่ยว ณ จุดเดินทางออกของจังหวัดนี้ โดยไม่นับรวมค่าพาหนะเดินทางระหว่างจังหวัด

และค่าใช้จ่ายบางหมวดมีการปรับค่าอื่นๆประกอบเช่นค่าที่พัก ปริมาณอัตราการแลกเปลี่ยน ค่าอาหาร/เครื่องดื่มปรับตามค่าดัชนีผู้บริโภค ค่าบริการเดินทาง /

ค่าพาหนะการเดินทางปรับตามอัตราการเปลี่ยนแปลงค่าบริการนำเที่ยว ราคาน้ำมัน เป็นต้น

จำนวนผู้เยี่ยมชมจำแนกตามสถานที่พัก และพาหนะการเดินทาง ปี 2550
จังหวัดกำแพงเพชร

| รายการ | พาหนะการเดินทาง | ประเภทที่พัก | | | | | | | นักท่องเที่ยว | นักท่องเที่ยว | ผู้เยี่ยมชม |
|------------------|------------------|--------------|------------|-----------------|-----------------|-----------------|---------------|---------|---------------|---------------|-------------|
| | | โรงแรม | เกสต์เฮาส์ | บังกาโล/รีสอร์ท | บ้านญาติ/เพื่อน | ที่พักในอุทยานฯ | บ้านพักรับรอง | อื่นๆ | | | |
| ประเภทการเดินทาง | เครื่องบิน - ไทย | - | - | - | - | - | - | - | - | - | - |
| | - ต่างประเทศ | - | - | - | - | - | - | - | - | - | - |
| | รวม | - | - | - | - | - | - | - | - | - | - |
| | รถไฟ - ไทย | - | - | - | - | - | - | - | - | - | - |
| | - ต่างประเทศ | - | - | - | - | - | - | - | - | - | - |
| | รวม | - | - | - | - | - | - | - | - | - | - |
| | รถโดยสาร - ไทย | 18,547 | - | - | 22,789 | 795 | - | 1,430 | 43,561 | 43,264 | 86,825 |
| | - ต่างประเทศ | 2,102 | - | - | 954 | 6 | - | 117 | 3,179 | 3,506 | 6,685 |
| | รวม | 20,649 | - | - | 23,743 | 801 | - | 1,547 | 46,740 | 46,770 | 93,510 |
| | รถส่วนตัว - ไทย | 78,761 | - | - | 69,469 | 954 | - | 2,145 | 151,329 | 127,263 | 278,592 |
| | - ต่างประเทศ | 2,425 | - | - | 117 | - | - | - | 2,542 | 9,184 | 11,726 |
| | รวม | 81,186 | - | - | 69,586 | 954 | - | 2,145 | 153,871 | 136,447 | 290,318 |
| | อื่นๆ - ไทย | - | - | - | - | - | - | - | - | - | - |
| | - ต่างประเทศ | - | - | - | - | - | - | - | - | - | - |
| รวม | - | - | - | - | - | - | - | - | - | - | |
| รวมทั้งหมด - ไทย | 97,308 | - | - | 92,258 | 1,749 | - | 3,575 | 194,890 | 170,527 | 365,417 | |
| - ต่างประเทศ | 4,527 | - | - | 1,071 | 6 | - | 117 | 5,721 | 12,690 | 18,411 | |
| รวม | 101,835 | - | - | 93,329 | 1,755 | - | 3,692 | 200,611 | 183,217 | 383,828 | |

หมายเหตุ : ผู้เยี่ยมชม : นักท่องเที่ยวและนักท่องเที่ยว นักท่องเที่ยว : ผู้เยี่ยมชมที่ค้างคืน นักทัศนาจร : ผู้เยี่ยมชมที่ไม่ค้างคืน

จำนวนผู้เยี่ยมชม จำนวนตามพาหนะเดินทาง ปี 2550

จังหวัดกำแพงเพชร

| พาหนะเดินทาง | | นักท่องเที่ยว | | | | | | นักท่องเที่ยว | | | | | | ผู้เยี่ยมชม | | | | | |
|--------------------|------------|---------------|--------|------------|--------|---------|--------|---------------|--------|------------|--------|---------|--------|-------------|--------|------------|--------|---------|--------|
| | | ไทย | ร้อยละ | ต่างประเทศ | ร้อยละ | รวม | ร้อยละ | ไทย | ร้อยละ | ต่างประเทศ | ร้อยละ | รวม | ร้อยละ | ไทย | ร้อยละ | ต่างประเทศ | ร้อยละ | รวม | ร้อยละ |
| ประเภทพาหนะเดินทาง | เครื่องบิน | - | - | - | - | - | - | - | - | - | - | - | - | - | - | - | - | - | - |
| | รถไฟ | - | - | - | - | - | - | - | - | - | - | - | - | - | - | - | - | - | - |
| | รถโดยสาร | 43,561 | 22.35 | 3,179 | 55.57 | 46,740 | 23.30 | 43,264 | 25.37 | 3,506 | 27.63 | 46,770 | 25.53 | 86,825 | 23.76 | 6,685 | 36.31 | 93,510 | 24.36 |
| | รถส่วนตัว | 151,329 | 77.65 | 2,542 | 44.43 | 153,871 | 76.70 | 127,263 | 74.63 | 9,184 | 72.37 | 136,447 | 74.47 | 278,592 | 76.24 | 11,726 | 63.69 | 290,318 | 75.64 |
| | อื่น ๆ | - | - | - | - | - | - | - | - | - | - | - | - | - | - | - | - | - | - |
| รวมทั้งหมด | | 194,890 | 100.00 | 5,721 | 100.00 | 200,611 | 100.00 | 170,527 | 100.00 | 12,690 | 100.00 | 183,217 | 100.00 | 365,417 | 100.00 | 18,411 | 100.00 | 383,828 | 100.00 |

จำนวนนักท่องเที่ยว จำแนกตามสถานที่พัก ปี 2550
จังหวัดกำแพงเพชร

| สถานที่พัก | นักท่องเที่ยว | | | | | |
|------------------------------|---------------|--------|------------|--------|---------|--------|
| | ไทย | ร้อยละ | ต่างประเทศ | ร้อยละ | รวม | ร้อยละ |
| 1. โรงแรม | 97,308 | 49.93 | 4,527 | 79.13 | 101,835 | 50.76 |
| 2. เกสท์เฮาส์ | - | - | - | - | - | - |
| 3. บังกาโล/รีสอร์ท | - | - | - | - | - | - |
| 4. บ้านญาติ/บ้านเพื่อน | 92,258 | 47.34 | 1,071 | 18.72 | 93,329 | 46.52 |
| 5. ที่พักในอุทยานแห่งชาติ | 1,749 | 0.90 | 6 | 0.10 | 1,755 | 0.87 |
| 6. บ้านพักรับรองของทางราชการ | - | - | - | - | - | - |
| 7. อื่น ๆ | 3,575 | 1.83 | 117 | 2.05 | 3,692 | 1.85 |
| รวม | 194,890 | 100.00 | 5,721 | 100.00 | 200,611 | 100.00 |

ระยะทำนัถเฉลี่ยของนักท่องเที่ยว จำแนกตามสถานที่พัก ปี 2550
จังหวัดกำแพงเพชร

| สถานที่พัก | นักท่องเที่ยว | | |
|------------------------------|---------------|------------|------------|
| | ไทย | ต่างประเทศ | รวมทั้งหมด |
| 1. โรงแรม | 1.65 | 1.49 | 1.64 |
| 2. เกสท์เฮาส์ | - | - | - |
| 3. บังกาโล/รีสอร์ท | - | - | - |
| 4. บ้านญาติ/บ้านเพื่อน | 2.12 | 2.01 | 2.12 |
| 5. ที่พักในอุทยานแห่งชาติ | 1.67 | 1.67 | 1.67 |
| 6. บ้านพักรับรองของทางราชการ | - | - | - |
| 7. อื่น ๆ | 3.72 | 2.00 | 3.66 |

ค่าใช้จ่ายเฉลี่ยต่อคนต่อวันของผู้เยี่ยมเยือน จำแนกตามหมวดค่าใช้จ่ายต่างๆ ปี2550

จังหวัดกำแพงเพชร

(หน่วย : บาท/คน/วัน)

| หมวดค่าใช้จ่าย | นักท่องเที่ยว | | | | | | นักท่องเที่ยว | | | | | | ผู้เยี่ยมเยือน | | | | | |
|------------------------------------|---------------|---------------|-----------------|---------------|---------------|---------------|---------------|---------------|---------------|---------------|---------------|---------------|----------------|---------------|---------------|---------------|---------------|---------------|
| | ไทย | ร้อยละ | ต่างประเทศ | ร้อยละ | รวม | ร้อยละ | ไทย | ร้อยละ | ต่างประเทศ | ร้อยละ | รวม | ร้อยละ | ไทย | ร้อยละ | ต่างประเทศ | ร้อยละ | รวม | ร้อยละ |
| 1. ค่าที่พัก | 216.19 | 26.65 | 368.79 | 31.30 | 219.86 | 26.81 | 0.00 | 0.00 | 0.00 | 0.00 | 0.00 | 0.00 | 148.24 | 19.90 | 154.86 | 16.77 | 148.48 | 19.75 |
| 2. ค่าอาหารและเครื่องดื่ม | 180.92 | 22.29 | 216.04 | 18.32 | 181.77 | 22.17 | 163.20 | 27.18 | 216.71 | 29.41 | 166.91 | 27.35 | 175.35 | 23.54 | 216.43 | 23.49 | 176.94 | 23.53 |
| 3. ค่าซื้อสินค้าของที่ระลึก | 130.62 | 16.10 | 204.04 | 17.32 | 132.39 | 16.14 | 169.53 | 28.24 | 213.55 | 28.98 | 172.58 | 28.30 | 142.85 | 19.17 | 209.56 | 22.73 | 145.44 | 19.34 |
| 4. ค่าใช้จ่ายเพื่อความบันเทิง | 106.78 | 13.18 | 169.12 | 14.35 | 108.28 | 13.20 | 79.69 | 13.27 | 101.65 | 13.80 | 81.22 | 13.32 | 98.26 | 13.19 | 129.95 | 14.09 | 99.49 | 13.23 |
| 5. ค่าบริการท่องเที่ยวภายในจังหวัด | 44.95 | 5.54 | 96.02 | 8.15 | 46.18 | 5.63 | 52.07 | 8.67 | 68.56 | 9.31 | 53.22 | 8.73 | 47.19 | 6.33 | 80.07 | 8.68 | 48.46 | 6.45 |
| 6. ค่าพาหนะเดินทางในจังหวัด | 96.05 | 11.84 | 97.11 | 8.24 | 96.08 | 11.71 | 89.60 | 14.92 | 111.11 | 15.08 | 91.09 | 14.94 | 94.03 | 12.62 | 105.24 | 11.41 | 94.46 | 12.56 |
| 7. ค่าใช้จ่ายอื่นๆ | 35.83 | 4.42 | 27.28 | 2.32 | 35.63 | 4.34 | 46.33 | 7.72 | 25.22 | 3.42 | 44.86 | 7.36 | 39.13 | 5.25 | 26.08 | 2.83 | 38.63 | 5.14 |
| รวมทุกหมวดค่าใช้จ่าย | 811.34 | 100.00 | 1,178.40 | 100.00 | 820.19 | 100.00 | 608.42 | 100.00 | 736.60 | 100.00 | 609.88 | 100.00 | 745.05 | 100.00 | 921.98 | 100.00 | 731.90 | 100.00 |

รายได้จากการท่องเที่ยวของผู้เยี่ยมเยือน จำแนกตามหมวดค่าใช้จ่ายต่างๆ ปี2550

จังหวัดกำแพงเพชร

(หน่วย : ล้านบาท)

| รายได้ จำแนกตามหมวดค่าใช้จ่าย | นักท่องเที่ยว | | | | | | นักท่องเที่ยว | | | | | | ผู้เยี่ยมเยือน | | | | | |
|------------------------------------|---------------|---------------|--------------|---------------|---------------|---------------|---------------|---------------|-------------|---------------|---------------|---------------|----------------|---------------|--------------|---------------|---------------|---------------|
| | ไทย | ร้อยละ | ต่างประเทศ | ร้อยละ | รวม | ร้อยละ | ไทย | ร้อยละ | ต่างประเทศ | ร้อยละ | รวม | ร้อยละ | ไทย | ร้อยละ | ต่างประเทศ | ร้อยละ | รวม | ร้อยละ |
| 1. ค่าที่พัก | 80.42 | 26.65 | 3.38 | 31.30 | 83.80 | 26.81 | 0.00 | 0.00 | 0.00 | 0.00 | 0.00 | 0.00 | 80.42 | 19.90 | 3.38 | 16.77 | 83.80 | 19.75 |
| 2. ค่าอาหารและเครื่องดื่ม | 67.30 | 22.29 | 1.98 | 18.34 | 69.28 | 22.17 | 27.83 | 27.18 | 2.75 | 29.42 | 30.58 | 27.35 | 95.13 | 23.54 | 4.73 | 23.49 | 99.86 | 23.53 |
| 3. ค่าซื้อสินค้าและของที่ระลึก | 48.59 | 16.10 | 1.87 | 17.31 | 50.46 | 16.14 | 28.91 | 28.24 | 2.71 | 28.98 | 31.62 | 28.30 | 77.50 | 19.17 | 4.58 | 22.73 | 82.08 | 19.34 |
| 4. ค่าใช้จ่ายเพื่อความบันเทิง | 39.72 | 13.16 | 1.55 | 14.35 | 41.27 | 13.20 | 13.59 | 13.27 | 1.29 | 13.80 | 14.88 | 13.32 | 53.31 | 13.19 | 2.84 | 14.09 | 56.15 | 13.23 |
| 5. ค่าบริการท่องเที่ยวภายในจังหวัด | 16.72 | 5.54 | 0.88 | 8.15 | 17.60 | 5.63 | 8.88 | 8.67 | 0.87 | 9.30 | 9.75 | 8.73 | 25.60 | 6.33 | 1.75 | 8.68 | 27.35 | 6.45 |
| 6. ค่าพาหนะเดินทางในจังหวัด | 35.73 | 11.84 | 0.89 | 8.24 | 36.62 | 11.71 | 15.28 | 14.92 | 1.41 | 15.08 | 16.69 | 14.94 | 51.01 | 12.62 | 2.30 | 11.41 | 53.31 | 12.56 |
| 7. ค่าใช้จ่ายอื่นๆ | 13.33 | 4.42 | 0.25 | 2.31 | 13.58 | 4.34 | 7.90 | 7.72 | 0.32 | 3.42 | 8.22 | 7.36 | 21.23 | 5.25 | 0.57 | 2.83 | 21.80 | 5.14 |
| รวมทุกหมวดค่าใช้จ่าย | 301.81 | 100.00 | 10.80 | 100.00 | 312.61 | 100.00 | 102.39 | 100.00 | 9.35 | 100.00 | 111.74 | 100.00 | 404.20 | 100.00 | 20.15 | 100.00 | 424.35 | 100.00 |

จำนวนผู้เยี่ยมเยือน จำนวนตามเพศ ปี 2550

จังหวัดกำแพงเพชร

| เพศ | นักท่องเที่ยว | | | | | | นักท่องเที่ยว | | | | | | ผู้เยี่ยมเยือน | | | | | |
|------|---------------|--------|------------|--------|---------|--------|---------------|--------|------------|--------|---------|--------|----------------|--------|------------|--------|---------|--------|
| | ไทย | ร้อยละ | ต่างประเทศ | ร้อยละ | รวม | ร้อยละ | ไทย | ร้อยละ | ต่างประเทศ | ร้อยละ | รวม | ร้อยละ | ไทย | ร้อยละ | ต่างประเทศ | ร้อยละ | รวม | ร้อยละ |
| ชาย | 89,509 | 45.93 | 3,211 | 56.13 | 92,720 | 46.22 | 83,083 | 48.72 | 6,954 | 54.80 | 90,037 | 49.14 | 172,592 | 47.23 | 10,165 | 55.21 | 182,757 | 47.61 |
| หญิง | 105,381 | 54.07 | 2,510 | 43.87 | 107,891 | 53.78 | 87,444 | 51.28 | 5,736 | 45.20 | 93,180 | 50.86 | 192,825 | 52.77 | 8,246 | 44.79 | 201,071 | 52.39 |
| รวม | 194,890 | 100.00 | 5,721 | 100.00 | 200,611 | 100.00 | 170,527 | 100.00 | 12,690 | 100.00 | 183,217 | 100.00 | 365,417 | 100.00 | 18,411 | 100.00 | 383,828 | 100.00 |

จำนวนผู้เยี่ยมเยือน จำนวนตามอายุ ปี 2550

จังหวัดกำแพงเพชร

| อายุ (ปี) | นักท่องเที่ยว | | | | | | นักท่องเที่ยว | | | | | | ผู้เยี่ยมเยือน | | | | | |
|---------------|---------------|--------|------------|--------|---------|--------|---------------|--------|------------|--------|---------|--------|----------------|--------|------------|--------|---------|--------|
| | ไทย | ร้อยละ | ต่างประเทศ | ร้อยละ | รวม | ร้อยละ | ไทย | ร้อยละ | ต่างประเทศ | ร้อยละ | รวม | ร้อยละ | ไทย | ร้อยละ | ต่างประเทศ | ร้อยละ | รวม | ร้อยละ |
| 1. 15 - 24 ปี | 84,249 | 43.24 | 811 | 14.17 | 85,060 | 42.39 | 46,876 | 27.49 | 1,536 | 12.09 | 48,412 | 26.43 | 131,125 | 35.88 | 2,347 | 12.76 | 133,472 | 34.77 |
| 2. 25 - 34 ปี | 58,844 | 30.19 | 1,852 | 32.37 | 60,696 | 30.26 | 69,881 | 40.98 | 4,530 | 35.70 | 74,411 | 40.61 | 128,725 | 35.23 | 6,382 | 34.66 | 135,107 | 35.20 |
| 3. 35 - 44 ปี | 34,622 | 17.76 | 1,588 | 27.76 | 36,210 | 18.05 | 35,504 | 20.82 | 3,927 | 30.95 | 39,431 | 21.52 | 70,126 | 19.19 | 5,515 | 29.95 | 75,641 | 19.71 |
| 4. 45 - 54 ปี | 12,865 | 6.60 | 954 | 16.68 | 13,819 | 6.89 | 13,503 | 7.92 | 1,586 | 12.34 | 15,069 | 8.22 | 26,368 | 7.22 | 2,520 | 13.69 | 28,888 | 7.53 |
| 5. 55 - 64 ปี | 3,463 | 1.78 | 407 | 7.11 | 3,870 | 1.93 | 4,131 | 2.42 | 643 | 5.07 | 4,774 | 2.61 | 7,594 | 2.08 | 1,050 | 5.70 | 8,644 | 2.25 |
| 65 ปีขึ้นไป | 847 | 0.43 | 109 | 1.91 | 956 | 0.48 | 632 | 0.37 | 488 | 3.85 | 1,120 | 0.61 | 1,479 | 0.40 | 597 | 3.24 | 2,076 | 0.54 |
| รวม | 194,890 | 100.00 | 5,721 | 100.00 | 200,611 | 100.00 | 170,527 | 100.00 | 12,690 | 100.00 | 183,217 | 100.00 | 365,417 | 100.00 | 18,411 | 100.00 | 383,828 | 100.00 |
| อายุเฉลี่ย | 29.46 | | 37.49 | | 29.69 | | 31.77 | | 37.22 | | 32.15 | | 30.54 | | 37.30 | | 30.86 | |

จำนวนผู้เยี่ยมเยือน จำแนกตามอาชีพ ปี 2550

จังหวัดกำแพงเพชร

| อาชีพ | นักท่องเที่ยว | | | | | | นักท่องเที่ยว | | | | | | ผู้เยี่ยมเยือน | | | | | |
|-------------------------|----------------|---------------|--------------|---------------|----------------|---------------|----------------|---------------|---------------|---------------|----------------|---------------|----------------|---------------|---------------|---------------|----------------|---------------|
| | ไทย | ร้อยละ | ต่างประเทศ | ร้อยละ | รวม | ร้อยละ | ไทย | ร้อยละ | ต่างประเทศ | ร้อยละ | รวม | ร้อยละ | ไทย | ร้อยละ | ต่างประเทศ | ร้อยละ | รวม | ร้อยละ |
| 1.ประกอบธุรกิจส่วนตัว | 22,814 | 11.72 | 1,074 | 18.77 | 23,888 | 11.91 | 27,866 | 16.34 | 2,548 | 20.08 | 30,414 | 16.61 | 50,880 | 13.86 | 3,622 | 19.68 | 54,302 | 14.16 |
| 2.ข้าราชการ-วิสาหกิจ | 36,172 | 18.56 | 572 | 10.00 | 36,744 | 18.32 | 31,018 | 18.19 | 2,527 | 19.91 | 33,545 | 18.31 | 67,190 | 18.39 | 3,099 | 16.83 | 70,289 | 18.31 |
| 3.พนักงานบริษัท | 33,840 | 17.36 | 695 | 12.15 | 34,535 | 17.21 | 37,950 | 22.25 | 567 | 4.47 | 38,517 | 21.02 | 71,790 | 19.65 | 1,282 | 6.85 | 73,052 | 19.03 |
| 4.แม่บ้าน-ว่างงาน | 12,169 | 6.24 | 208 | 3.64 | 12,377 | 6.17 | 11,309 | 6.63 | 861 | 6.78 | 12,170 | 6.64 | 23,478 | 6.42 | 1,069 | 5.81 | 24,547 | 6.40 |
| 5.นักเรียน-นักศึกษา | 67,461 | 34.61 | 570 | 9.96 | 68,031 | 33.91 | 38,788 | 22.75 | 1,322 | 10.42 | 40,110 | 21.89 | 106,249 | 29.08 | 1,892 | 10.28 | 108,141 | 28.17 |
| 6.เกษียณ | 895 | 0.46 | 444 | 7.76 | 1,339 | 0.67 | 1,501 | 0.88 | 667 | 5.26 | 2,168 | 1.18 | 2,396 | 0.66 | 1,111 | 6.03 | 3,507 | 0.91 |
| 7.เกษตรกร | 7,199 | 3.69 | 53 | 0.93 | 7,252 | 3.61 | 3,789 | 2.22 | 135 | 1.06 | 3,924 | 2.14 | 10,988 | 3.01 | 188 | 1.02 | 11,178 | 2.91 |
| 8.ลูกจ้าง-คนงาน-พนักงาน | 11,613 | 5.96 | 320 | 5.59 | 11,933 | 5.95 | 16,449 | 9.65 | 321 | 2.53 | 16,770 | 9.15 | 28,062 | 7.68 | 641 | 3.48 | 28,703 | 7.48 |
| 9.อื่นๆ | 2,727 | 1.40 | 1,785 | 31.20 | 4,512 | 2.25 | 1,857 | 1.09 | 3,742 | 29.49 | 5,599 | 3.06 | 4,584 | 1.25 | 5,527 | 30.02 | 10,111 | 2.63 |
| รวมทั้งหมด | 194,890 | 100.00 | 5,721 | 100.00 | 200,611 | 100.00 | 170,527 | 100.00 | 12,690 | 100.00 | 183,217 | 100.00 | 385,417 | 100.00 | 18,411 | 100.00 | 383,828 | 100.00 |

จำนวนผู้เยี่ยมเยือนคนไทย จำแนกตามระดับของรายได้ ปี 2550

จังหวัดกำแพงเพชร

| ระดับของรายได้ (หน่วย:บาท) | คนไทย | | | | | |
|-------------------------------|----------------|---------------|----------------|---------------|----------------|---------------|
| | นักท่องเที่ยว | ร้อยละ | นักท่องเที่ยว | ร้อยละ | รวม | ร้อยละ |
| 1. ไม่มีรายได้ | 65,307 | 33.51 | 31,664 | 18.57 | 96,971 | 26.53 |
| 2. ต่ำกว่า 10,000 บาท | 48,097 | 24.68 | 42,079 | 24.68 | 90,176 | 24.68 |
| 3. 10,001-15,000 บาท | 51,454 | 26.40 | 50,973 | 29.89 | 102,427 | 28.03 |
| 4. 15,001-30,000 บาท | 21,420 | 10.99 | 34,879 | 20.45 | 56,299 | 15.41 |
| 5. 30,001-45,000 บาท | 7,040 | 3.61 | 7,364 | 4.32 | 14,404 | 3.94 |
| 6. 45,001-60,000 บาท | 1,181 | 0.61 | 2,296 | 1.35 | 3,477 | 0.95 |
| 7. 60,001-75,000 บาท | - | - | 449 | 0.26 | 449 | 0.12 |
| 8. 75,001-90,000 บาท | - | - | 823 | 0.48 | 823 | 0.23 |
| 9. มากกว่า 90,000 บาท | 391 | 0.20 | - | - | 391 | 0.11 |
| รวมทั้งหมด | 194,890 | 100.00 | 170,527 | 100.00 | 365,417 | 100.00 |

จำนวนผู้เยี่ยมเยือนชาวต่างประเทศ จำแนกตามระดับของรายได้ ปี 2550

จังหวัดกำแพงเพชร

| ระดับของรายได้ (หน่วย : USD) | ชาวต่างประเทศ | | | | | |
|---------------------------------|---------------|---------------|---------------|---------------|---------------|---------------|
| | นักท่องเที่ยว | ร้อยละ | นักท่องเที่ยว | ร้อยละ | รวม | ร้อยละ |
| 1. Under 20,000 USD/ Year | 1,015 | 17.74 | 2,071 | 16.32 | 3,086 | 16.77 |
| 2. 20,001 – 40,000 USD/ Year | 1,513 | 26.45 | 4,540 | 35.78 | 6,053 | 32.88 |
| 3. 40,001 – 60,000 USD/ Year | 1,357 | 23.72 | 3,237 | 25.51 | 4,594 | 24.95 |
| 4. 60,001 – 80,000 USD/ Year | 1,014 | 17.72 | 975 | 7.68 | 1,989 | 10.80 |
| 5. 80,001 – 100,000 USD/ Year | 667 | 11.66 | 1,725 | 13.59 | 2,392 | 12.99 |
| 6. Over 100,000 USD/ Year | 155 | 2.71 | 142 | 1.12 | 297 | 1.61 |
| รวมทั้งหมด | 5,721 | 100.00 | 12,690 | 100.00 | 18,411 | 100.00 |

จำนวนผู้เยี่ยมชมชาวไทย จำนวนตามถิ่นที่อยู่ปี 2550

จังหวัดกำแพงเพชร

| ถิ่นที่อยู่ของผู้เยี่ยมชม | นักท่องเที่ยว | | นักทัศนาจร | | ผู้เยี่ยมชม | |
|---------------------------|----------------|---------------|----------------|---------------|----------------|---------------|
| | จำนวน | ร้อยละ | จำนวน | ร้อยละ | จำนวน | ร้อยละ |
| 1. กรุงเทพมหานคร | 16,878 | 8.66 | 48,949 | 28.70 | 65,827 | 18.03 |
| 2. ภาคกลาง | 30,283 | 15.54 | 23,946 | 14.04 | 54,229 | 14.84 |
| 3. ภาคตะวันตก | 23,774 | 12.20 | 14,138 | 8.29 | 37,912 | 10.37 |
| 4. ภาคตะวันออก | 3,495 | 1.79 | 5,000 | 2.93 | 8,495 | 2.32 |
| 5. ภาคเหนือ | 110,866 | 56.89 | 70,012 | 41.06 | 180,878 | 49.50 |
| 6. ภาคใต้ | 3,993 | 2.05 | 2,483 | 1.46 | 6,476 | 1.77 |
| 7. ภาคตะวันออกเฉียงเหนือ | 5,601 | 2.87 | 5,999 | 3.52 | 11,600 | 3.17 |
| รวม | 194,890 | 100.00 | 170,527 | 100.00 | 365,417 | 100.00 |

จำนวนผู้เยี่ยมชมชาวต่างประเทศ จำนวนตามถิ่นที่อยู่ปี 2550

จังหวัดกำแพงเพชร

| ถิ่นที่อยู่ของผู้เยี่ยมชม | นักท่องเที่ยว | | นักทัศนาจร | | ผู้เยี่ยมชม | |
|---------------------------|---------------|---------------|---------------|---------------|---------------|---------------|
| | จำนวน | ร้อยละ | จำนวน | ร้อยละ | จำนวน | ร้อยละ |
| 1. อเมริกา | 834 | 14.58 | 901 | 7.10 | 1,735 | 9.44 |
| 2. ยุโรป | 2,776 | 48.52 | 5,018 | 39.54 | 7,794 | 42.33 |
| 3. โอเชียเนีย | 138 | 2.41 | 1,352 | 10.65 | 1,490 | 8.09 |
| 4. เอเชีย | 1,759 | 30.75 | 4,945 | 38.97 | 6,704 | 36.41 |
| 5. ตะวันออกกลาง | 165 | 2.88 | 252 | 1.99 | 417 | 2.26 |
| 6. แอฟริกา | 49 | 0.86 | 222 | 1.75 | 271 | 1.47 |
| รวม | 5,721 | 100.00 | 12,690 | 100.00 | 18,411 | 100.00 |

จำนวนผู้เยี่ยมชม จำนวนตามจำนวนครั้งในการเดินทางเข้ามาท่องเที่ยวจังหวัดนี้ในรอบ 1 ปี ปี 2550

จังหวัดกำแพงเพชร

| จำนวนครั้ง ของการเดินทาง | นักท่องเที่ยว | | | | | | นักท่องเที่ยว | | | | | | ผู้เยี่ยมชม | | | | | |
|-----------------------------|---------------|--------|------------|--------|---------|--------|---------------|--------|------------|--------|---------|--------|-------------|--------|------------|--------|---------|--------|
| | ไทย | ร้อยละ | ต่างประเทศ | ร้อยละ | รวม | ร้อยละ | ไทย | ร้อยละ | ต่างประเทศ | ร้อยละ | รวม | ร้อยละ | ไทย | ร้อยละ | ต่างประเทศ | ร้อยละ | รวม | ร้อยละ |
| 1 ครั้ง | 72,564 | 37.24 | 4,488 | 78.45 | 77,052 | 38.40 | 74,342 | 43.60 | 9,087 | 71.62 | 83,429 | 45.53 | 146,906 | 40.21 | 13,575 | 73.72 | 160,481 | 41.82 |
| 2 ครั้ง | 51,967 | 26.66 | 461 | 8.06 | 52,428 | 26.13 | 45,977 | 26.96 | 1,446 | 11.39 | 47,423 | 25.88 | 97,944 | 26.80 | 1,907 | 10.36 | 99,851 | 26.01 |
| 3 ครั้ง | 27,986 | 14.36 | 170 | 2.97 | 28,156 | 14.04 | 19,974 | 11.71 | 1,932 | 15.22 | 21,906 | 11.96 | 47,960 | 13.12 | 2,102 | 11.42 | 50,062 | 13.04 |
| 4 ครั้ง | 13,198 | 6.77 | 36 | 0.63 | 13,234 | 6.60 | 9,483 | 5.56 | - | - | 9,483 | 5.18 | 22,681 | 6.21 | 36 | 0.20 | 22,717 | 5.92 |
| 5 ครั้ง | 29,175 | 14.97 | 34 | 0.59 | 29,209 | 14.56 | 20,751 | 12.17 | 225 | 1.77 | 20,976 | 11.45 | 49,926 | 13.66 | 259 | 1.41 | 50,185 | 13.07 |
| มากกว่า 5 ครั้ง | - | - | 532 | 9.30 | 532 | 0.27 | - | - | - | - | - | - | - | - | 532 | 2.89 | 532 | 0.14 |
| รวม | 194,890 | 100.00 | 5,721 | 100.00 | 200,611 | 100.00 | 170,527 | 100.00 | 12,690 | 100.00 | 183,217 | 100.00 | 385,417 | 100.00 | 18,411 | 100.00 | 383,828 | 100.00 |
| จำนวนครั้งเฉลี่ย/ปี | 2.36 | - | 1.65 | - | 2.34 | - | 2.16 | - | 1.49 | - | 2.11 | - | 2.26 | - | 1.54 | - | 2.23 | - |

จำนวนผู้เยี่ยมชมเงิน จำนอกตามจำนวนผู้ร่วมเดินทาง ปี 2550

จังหวัดกำแพงเพชร

| จำนวนผู้ร่วมเดินทาง | นักท่องเที่ยว | | | | | | นักท่องเที่ยว | | | | | | ผู้เยี่ยมชมเงิน | | | | | |
|---------------------|---------------|--------|------------|--------|---------|--------|---------------|--------|------------|--------|---------|--------|-----------------|--------|------------|--------|---------|--------|
| | ไทย | ร้อยละ | ต่างประเทศ | ร้อยละ | รวม | ร้อยละ | ไทย | ร้อยละ | ต่างประเทศ | ร้อยละ | รวม | ร้อยละ | ไทย | ร้อยละ | ต่างประเทศ | ร้อยละ | รวม | ร้อยละ |
| คนเดียว | 39,819 | 20.44 | 964 | 16.85 | 40,783 | 20.33 | 25,942 | 15.23 | 3,878 | 30.55 | 29,820 | 16.28 | 65,761 | 18.00 | 4,842 | 26.30 | 70,603 | 18.39 |
| 2 คน | 31,522 | 16.17 | 1,996 | 34.89 | 33,518 | 16.71 | 41,679 | 24.44 | 2,549 | 20.09 | 44,228 | 24.14 | 73,201 | 20.03 | 4,545 | 24.69 | 77,746 | 20.26 |
| 3 คน | 26,026 | 13.35 | 845 | 14.77 | 26,871 | 13.39 | 29,567 | 17.34 | 1,507 | 11.88 | 31,074 | 16.96 | 55,593 | 15.21 | 2,352 | 12.77 | 57,945 | 15.10 |
| 4 คน | 29,045 | 14.90 | 300 | 5.24 | 29,345 | 14.63 | 21,938 | 12.66 | 295 | 2.32 | 22,233 | 12.13 | 50,983 | 13.95 | 595 | 3.23 | 51,578 | 13.44 |
| 5 คน | 22,800 | 11.70 | 117 | 2.05 | 22,917 | 11.42 | 21,697 | 12.72 | 572 | 4.51 | 22,269 | 12.15 | 44,497 | 12.18 | 689 | 3.74 | 45,186 | 11.77 |
| 6 - 10 คน | 23,970 | 12.30 | 443 | 7.74 | 24,413 | 12.17 | 15,697 | 9.20 | 1,646 | 12.97 | 17,343 | 9.47 | 39,667 | 10.86 | 2,089 | 11.35 | 41,756 | 10.68 |
| มากกว่า 10 คน | 21,708 | 11.14 | 1,056 | 18.46 | 22,764 | 11.35 | 14,007 | 8.21 | 2,243 | 17.68 | 16,250 | 8.87 | 35,715 | 9.77 | 3,299 | 17.92 | 39,014 | 10.16 |
| รวม | 194,890 | 100.00 | 5,721 | 100.00 | 200,611 | 100.00 | 170,527 | 100.00 | 12,690 | 100.00 | 183,217 | 100.00 | 365,417 | 100.00 | 18,411 | 100.00 | 383,828 | 100.00 |
| จำนวนคน/ครั้ง | 4.21 | - | 4.09 | - | 4.20 | - | 3.87 | - | 4.19 | - | 3.89 | - | 4.05 | - | 4.16 | - | 4.05 | - |

จำนวนผู้เยี่ยมชมออนไลน์ จำแนกตามความสัมพันธ์กับผู้ร่วมเดินทาง ปี 2550

จังหวัดกำแพงเพชร

| ความสัมพันธ์ กับผู้ร่วมเดินทาง | นักท่องเที่ยว | | | | | | นักท่องเที่ยว | | | | | | ผู้เยี่ยมชม | | | | | |
|-----------------------------------|---------------|--------|------------|--------|---------|--------|---------------|--------|------------|--------|---------|--------|-------------|--------|------------|--------|---------|--------|
| | ไทย | ร้อยละ | ต่างประเทศ | ร้อยละ | รวม | ร้อยละ | ไทย | ร้อยละ | ต่างประเทศ | ร้อยละ | รวม | ร้อยละ | ไทย | ร้อยละ | ต่างประเทศ | ร้อยละ | รวม | ร้อยละ |
| คนเดียว | 39,819 | 20.43 | 964 | 16.85 | 40,783 | 20.33 | 25,942 | 15.22 | 3,878 | 30.56 | 29,820 | 16.26 | 65,761 | 18.00 | 4,842 | 26.30 | 70,603 | 18.39 |
| เพื่อน/แฟน/สุรัก | 69,112 | 35.46 | 2,277 | 39.80 | 71,389 | 35.59 | 59,205 | 34.72 | 3,813 | 30.05 | 63,018 | 34.40 | 128,317 | 35.12 | 6,090 | 33.08 | 134,407 | 35.02 |
| ครอบครัว | 51,151 | 26.25 | 1,590 | 27.79 | 52,741 | 26.29 | 44,016 | 25.81 | 2,958 | 23.31 | 46,974 | 25.64 | 95,167 | 26.04 | 4,548 | 24.70 | 99,715 | 25.98 |
| ญาติ | 15,756 | 8.08 | 238 | 4.16 | 15,994 | 7.97 | 15,421 | 9.04 | 1,664 | 13.11 | 17,085 | 9.33 | 31,177 | 8.53 | 1,902 | 10.33 | 33,079 | 8.62 |
| กลุ่มที่ทำงาน | 19,052 | 9.78 | 652 | 11.40 | 19,704 | 9.82 | 25,943 | 15.21 | 377 | 2.97 | 26,320 | 14.37 | 44,995 | 12.31 | 1,029 | 5.59 | 46,024 | 11.99 |
| รวม | 194,890 | 100.00 | 5,721 | 100.00 | 200,611 | 100.00 | 170,527 | 100.00 | 12,690 | 100.00 | 183,217 | 100.00 | 365,417 | 100.00 | 18,411 | 100.00 | 383,828 | 100.00 |

จำนวนผู้เยี่ยมชม จำนวนตามวัตถุประสงค์หลักของการเดินทาง ปี 2550

จังหวัดกำแพงเพชร

| วัตถุประสงค์หลัก ของการเดินทาง | นักท่องเที่ยว | | | | | | นักท่องเที่ยว | | | | | | ผู้เยี่ยมชม | | | | | |
|-----------------------------------|----------------|---------------|--------------|---------------|----------------|---------------|----------------|---------------|---------------|---------------|----------------|---------------|----------------|---------------|---------------|---------------|----------------|---------------|
| | ไทย | ร้อยละ | ต่างประเทศ | ร้อยละ | รวม | ร้อยละ | ไทย | ร้อยละ | ต่างประเทศ | ร้อยละ | รวม | ร้อยละ | ไทย | ร้อยละ | ต่างประเทศ | ร้อยละ | รวม | ร้อยละ |
| 1. ท่องเที่ยว/พักผ่อน | 113,270 | 58.12 | 3,681 | 64.35 | 116,951 | 58.29 | 94,989 | 55.70 | 8,858 | 69.81 | 103,847 | 56.67 | 208,259 | 56.98 | 12,539 | 68.11 | 220,798 | 57.52 |
| 2. ประชุม/อบรม/สัมมนา/ดูงาน | 7,763 | 3.98 | 456 | 7.97 | 8,219 | 4.10 | 13,967 | 8.19 | 225 | 1.77 | 14,192 | 7.75 | 21,730 | 5.95 | 681 | 3.70 | 22,411 | 5.84 |
| 3. ติดต่อธุรกิจ | 4,179 | 2.14 | 165 | 2.88 | 4,344 | 2.17 | 6,881 | 4.04 | - | - | 6,881 | 3.76 | 11,060 | 3.03 | 165 | 0.90 | 11,225 | 2.92 |
| 4. ปฏิบัติราชการ | 11,708 | 6.01 | 301 | 5.26 | 12,009 | 5.99 | 9,895 | 5.80 | 934 | 7.36 | 10,829 | 5.91 | 21,603 | 5.91 | 1,235 | 6.71 | 22,838 | 5.95 |
| 5. เยี่ยมญาติ/เพื่อน | 37,922 | 19.46 | 334 | 5.84 | 38,256 | 19.07 | 36,388 | 21.34 | 762 | 6.00 | 37,150 | 20.28 | 74,310 | 20.34 | 1,096 | 5.95 | 75,406 | 19.65 |
| 6. ขนนิทรรศการ/แสดงสินค้า | 2,209 | 1.13 | 54 | 0.94 | 2,263 | 1.13 | 3,755 | 2.20 | - | - | 3,755 | 2.05 | 5,964 | 1.63 | 54 | 0.29 | 6,018 | 1.57 |
| 7. ได้รับรางวัล | 693 | 0.36 | 238 | 4.16 | 931 | 0.46 | 171 | 0.10 | - | - | 171 | 0.09 | 864 | 0.24 | 238 | 1.29 | 1,102 | 0.29 |
| 8. อื่น ๆ | 17,146 | 8.80 | 492 | 8.60 | 17,638 | 8.79 | 4,481 | 2.63 | 1,911 | 15.06 | 6,392 | 3.49 | 21,627 | 5.92 | 2,403 | 13.05 | 24,030 | 6.26 |
| รวมทั้งหมด | 194,890 | 100.00 | 5,721 | 100.00 | 200,611 | 100.00 | 170,527 | 100.00 | 12,690 | 100.00 | 183,217 | 100.00 | 365,417 | 100.00 | 18,411 | 100.00 | 383,828 | 100.00 |

จำนวนผู้เยี่ยมชม จำนวนตามจำนวนจังหวัดที่รวมอยู่ในการเดินทางแต่ละครั้ง ปี 2550

จังหวัดกำแพงเพชร

| จำนวนจังหวัดที่ รวมอยู่ในการเดินทาง | นักท่องเที่ยว | | | | | | นักทัศนาจร | | | | | | ผู้เยี่ยมชม | | | | | |
|--|---------------|--------|------------|--------|---------|--------|------------|--------|------------|--------|---------|--------|-------------|--------|------------|--------|---------|--------|
| | ไทย | ร้อยละ | ต่างประเทศ | ร้อยละ | รวม | ร้อยละ | ไทย | ร้อยละ | ต่างประเทศ | ร้อยละ | รวม | ร้อยละ | ไทย | ร้อยละ | ต่างประเทศ | ร้อยละ | รวม | ร้อยละ |
| 1 จังหวัด | 156,293 | 80.19 | 2,024 | 35.38 | 158,317 | 78.92 | 133,849 | 78.49 | 7,182 | 56.60 | 141,031 | 76.97 | 290,142 | 79.41 | 9,206 | 50.01 | 299,348 | 77.99 |
| 2 จังหวัด | 28,011 | 14.37 | 1,455 | 25.43 | 29,466 | 14.69 | 22,030 | 12.92 | 2,097 | 16.52 | 24,127 | 13.17 | 50,041 | 13.69 | 3,552 | 19.29 | 53,593 | 13.96 |
| 3 จังหวัด | 8,741 | 4.49 | 1,035 | 18.09 | 9,776 | 4.87 | 10,807 | 6.22 | 2,613 | 20.59 | 13,220 | 7.22 | 19,348 | 5.29 | 3,648 | 19.81 | 22,996 | 5.99 |
| 4 จังหวัด | 751 | 0.39 | 512 | 8.95 | 1,263 | 0.63 | 1,739 | 1.02 | 623 | 4.91 | 2,362 | 1.29 | 2,490 | 0.68 | 1,135 | 6.16 | 3,625 | 0.94 |
| 5 จังหวัด | 367 | 0.19 | 396 | 6.92 | 763 | 0.38 | 2,124 | 1.25 | 88 | 0.69 | 2,212 | 1.21 | 2,491 | 0.68 | 484 | 2.63 | 2,975 | 0.78 |
| มากกว่า 5 จังหวัด | 727 | 0.37 | 299 | 5.23 | 1,026 | 0.51 | 178 | 0.10 | 87 | 0.69 | 265 | 0.14 | 905 | 0.25 | 386 | 2.10 | 1,291 | 0.34 |
| รวม | 194,890 | 100.00 | 5,721 | 100.00 | 200,611 | 100.00 | 170,527 | 100.00 | 12,690 | 100.00 | 183,217 | 100.00 | 365,417 | 100.00 | 18,411 | 100.00 | 383,828 | 100.00 |
| จำนวนจังหวัดเฉลี่ย/ครั้ง | 1.27 | - | 2.42 | - | 1.30 | - | 1.34 | - | 1.79 | - | 1.37 | - | 1.30 | - | 1.98 | - | 1.34 | - |

ร้อยละของจำนวนผู้เยี่ยมชม จำนวนตามกิจกรรมที่ร่วมระหว่างท่องเที่ยวในจังหวัดนี้ ปี2550
จังหวัดกำแพงเพชร

| กิจกรรมที่ร่วมกระทำ ระหว่างอยู่ในจังหวัด | สัดส่วนของการเข้าร่วมกิจกรรม | | |
|---|------------------------------|------------|-------|
| | ไทย | ต่างประเทศ | รวม |
| 1. ท่องเที่ยวทั่วไป | 84.81 | 61.75 | 83.71 |
| 2. ซื้อสินค้าและของที่ระลึก | 7.10 | 13.98 | 7.43 |
| 3. กิจกรรมเชิงผจญภัย | 4.02 | 6.35 | 4.13 |
| 4. กิจกรรมทางน้ำ | 2.13 | 1.93 | 2.12 |
| 5. ท่องเที่ยวเชิงนิเวศ | 1.79 | 6.13 | 2.00 |
| 6. กิจกรรมเชิงสุขภาพ | 1.94 | 4.84 | 2.07 |
| 7. กิจกรรมด้านกีฬา | 0.69 | 8.11 | 1.05 |
| 8. นันทนาการ/บันเทิง | 2.37 | 17.00 | 3.07 |
| 9. กิจกรรมเชิงวัฒนธรรม | 23.09 | 36.27 | 23.72 |
| 10. อื่น ๆ (เกษตร อนุรักษ์) | 6.71 | 1.18 | 6.44 |

ร้อยละของจำนวนผู้เยี่ยมชม จำนวนตามสถานที่ท่องเที่ยว ปี2550
จังหวัดกำแพงเพชร

| ลำดับของสถานที่ ท่องเที่ยวในจังหวัด | ร้อยละของจำนวนผู้เยี่ยมชม | | |
|--|---------------------------|------------|-------|
| | ไทย | ต่างประเทศ | รวม |
| อุทยานประวัติศาสตร์กำแพงเพชร | 41.66 | 16.68 | 40.45 |
| ศาลหลักเมือง | 16.55 | 0.00 | 15.76 |
| อุทยานแห่งชาติคลองลาน | 14.39 | 22.76 | 14.79 |
| ริมปิง | 12.82 | 2.56 | 12.33 |
| บ่อน้ำพุร้อนพระร่วง | 5.15 | 10.47 | 5.40 |
| อุทยานแห่งชาติแม่วงก์ | 3.61 | 0.00 | 3.44 |
| สิริจิตอุทยาน | 3.52 | 0.37 | 3.37 |
| พิพิธภัณฑสถานแห่งชาติ | 4.74 | 3.86 | 4.70 |
| วัดช้างรอบ | 1.99 | 0.00 | 1.90 |
| อุทยานแห่งชาติคลองวังเจ้า | 1.19 | 0.00 | 1.13 |
| ไนท์บาร์ซาร์ | 1.17 | 0.37 | 1.13 |
| วัดทุ่งเศรษฐี | 0.19 | 1.10 | 0.24 |
| ลานอนุรักษ | 0.00 | 0.00 | 0.00 |

ข้อมูลสถานพักแรมในจังหวัดกำแพงเพชร

มกราคม-ธันวาคม

| | 2550 | 2549 | อัตราการเปลี่ยนแปลง |
|------------------------------------|---------|---------|---------------------|
| จำนวนโรงแรม(แห่ง) | 12 | 11 | + 9.09 |
| กลุ่ม 4 | 3 | 3 | - |
| กลุ่ม 5 | 6 | 5 | + 20.00 |
| อื่นๆ(นอกเมือง) | 3 | 3 | - |
| จำนวนห้องพัก(ห้อง) | 852 | 852 | - |
| กลุ่ม 4 | 421 | 421 | - |
| กลุ่ม 5 | 231 | 231 | - |
| อื่นๆ(นอกเมือง) | 200 | 200 | - |
| อัตราการเข้าพักเฉลี่ย(%) | 24.71 | 30.80 | - 6.09 |
| กลุ่ม 4 | 21.99 | 28.54 | - 6.55 |
| กลุ่ม 5 | 43.20 | 43.09 | + 0.11 |
| อื่นๆ(นอกเมือง) | 9.07 | 21.38 | - 12.31 |
| จำนวนนักท่องเที่ยวที่พักโรงแรม(คน) | 101,835 | 113,119 | - 9.98 |
| กลุ่ม 4 | 45,945 | 54,301 | - 15.39 |
| กลุ่ม 5 | 46,883 | 41,736 | + 12.33 |
| อื่นๆ(นอกเมือง) | 9,007 | 17,082 | - 47.27 |
| ระยะพำนักเฉลี่ย(วัน) | 1.50 | 1.55 | - 0.05 |
| กลุ่ม 4 | 1.50 | 1.50 | + 0.00 |
| กลุ่ม 5 | 1.50 | 1.59 | - 0.09 |
| อื่นๆ(นอกเมือง) | 1.51 | 1.62 | - 0.11 |
| จำนวนคนต่อห้อง | 2.02 | 2.03 | - 0.01 |
| กลุ่ม 4 | 2.00 | 2.00 | + 0.00 |
| กลุ่ม 5 | 2.00 | 1.99 | + 0.01 |
| อื่นๆ(นอกเมือง) | 2.20 | 2.19 | + 0.01 |

**Occupancy Rate of Accommodation Establishments
in Kamphaengphet 2007**

| Month | Hotel | | | | | Others | Grand Total |
|-------------------------|---------|---------|---------|--------------|--------------|--------------|----------------|
| | Group 1 | Group 2 | Group 3 | Group 4 | Group 5 | | |
| January | - | - | - | 19.92 | 47.01 | 13.97 | 25.87 |
| February | - | - | - | 22.47 | 42.87 | 6.80 | 24.32 |
| March | - | - | - | 21.73 | 40.56 | 6.82 | 23.34 |
| April | - | - | - | 21.49 | 40.08 | 4.13 | 22.46 |
| May | - | - | - | 22.98 | 35.91 | 0.83 | 21.29 |
| June | - | - | - | 19.45 | 47.49 | 1.21 | 22.77 |
| Total(Jan.-Jun.) | - | - | - | 21.34 | 42.32 | 5.63 | 23.34 |
| July | - | - | - | 22.11 | 45.61 | 2.53 | 23.89 |
| August | - | - | - | 21.56 | 42.92 | 8.84 | 24.37 |
| September | - | - | - | 20.89 | 43.68 | 2.07 | 22.65 |
| October | - | - | - | 20.69 | 39.28 | 6.98 | 22.51 |
| November | - | - | - | 25.80 | 44.90 | 9.17 | 27.07 |
| December | - | - | - | 24.83 | 48.08 | 45.39 | 35.96 |
| Total(Jul.-Dec.) | - | - | - | 22.65 | 44.08 | 12.50 | 26.61 |
| Grand Total | - | - | - | 22.00 | 43.20 | 9.07 | 24.71 |

Guest Arrivals at Accommodation Establishments Kampaengpet

| Nationality | January- December | | |
|-------------------------|-------------------|----------------|----------------|
| | 2007 | 2006 | Δ(%) |
| Thai | 97,308 | 104,799 | - 7.15 |
| Brunei | - | - | - |
| Cambodia | - | - | - |
| Indonesia | 4 | - | - |
| Loas | - | - | - |
| Malaysia | 88 | 99 | - 11.11 |
| Myanmar | - | - | - |
| Philippines | 3 | 17 | - 82.35 |
| Singapore | 86 | 54 | + 59.28 |
| Vietnam | - | - | - |
| China | 70 | 63 | + 11.11 |
| Hong Kong | 19 | 43 | - 55.81 |
| Japan | 1,040 | 1,494 | - 30.39 |
| Korea | 25 | 29 | - 13.79 |
| Taiwan | 53 | 47 | + 12.77 |
| Austria | 73 | 82 | - 10.98 |
| Belgium | 62 | 108 | - 42.59 |
| Denmark | 145 | 219 | - 33.79 |
| Finland | 90 | 87 | + 3.45 |
| France | 324 | 332 | - 2.41 |
| Germany | 617 | 2,598 | - 76.25 |
| Italy | 78 | 212 | - 64.15 |
| Netherlands | 145 | 903 | - 83.94 |
| Norway | 7 | 19 | - 63.16 |
| Russia | 173 | 13 | + 1230.77 |
| Spain | 55 | 192 | - 71.35 |
| Sweden | 64 | 160 | - 60.00 |
| Switzerland | 101 | 253 | - 60.08 |
| U.K | 281 | 402 | - 30.10 |
| East Europe | - | - | - |
| U.S.A. | 530 | 535 | - 0.93 |
| Canada | 117 | 67 | + 74.83 |
| India | 3 | 6 | - 50.00 |
| Australia | 40 | 73 | - 45.21 |
| New Zealand | 69 | 64 | + 7.81 |
| Israel | 126 | 133 | - 5.26 |
| Middle East | - | 3 | - |
| Africa | - | - | - |
| Others | 41 | 13 | + 215.38 |
| Total Foreigners | 4,527 | 8,320 | - 45.59 |
| Grand Total | 101,835 | 113,119 | - 9.98 |

Guest Arrivals at Accommodation Establishments in Kampaengpet 2007

| Total | | | | | | | | | | | | | | | |
|--------------|----------------|--------------|--------------|--------------|--------------|--------------|--------------|---------------|--------------|--------------|--------------|--------------|--------------|---------------|---------------|
| Nationality | Total | Jan. | Feb. | Mar. | Apr. | May | Jun. | Jan.-Jun. | Jul. | Aug. | Sep. | Oct. | Nov. | Dec. | Jul.-Dec. |
| Thailand | 97,308 | 8,453 | 6,934 | 7,885 | 7,204 | 6,082 | 6,906 | 43,464 | 7,952 | 7,955 | 7,434 | 7,657 | 9,608 | 13,238 | 53,844 |
| Malaysia | 88 | 8 | - | 4 | 1 | - | - | 13 | 34 | 5 | 4 | 8 | 13 | 11 | 75 |
| Singapore | 86 | 10 | - | 11 | 13 | 13 | 12 | 59 | 7 | 9 | 8 | - | - | 3 | 27 |
| China | 70 | 9 | 6 | - | 32 | 23 | - | 70 | - | - | - | - | - | - | - |
| Hong Kong | 19 | - | - | - | - | 19 | - | 19 | - | - | - | - | - | - | - |
| Japan | 1,040 | 73 | 113 | 132 | 63 | 401 | 22 | 804 | 37 | 40 | 43 | 52 | 37 | 27 | 236 |
| Korea | 25 | - | 1 | - | 1 | 21 | - | 23 | - | - | - | - | - | 2 | 2 |
| Taiwan | 53 | 5 | - | - | 2 | 27 | 6 | 40 | - | 7 | 1 | 1 | 3 | 1 | 13 |
| Austria | 73 | 11 | 13 | - | - | 21 | 3 | 48 | 10 | 3 | 6 | - | - | 6 | 25 |
| Belgium | 62 | 7 | 5 | 6 | 3 | - | 1 | 22 | 10 | 7 | 5 | 15 | 2 | 1 | 40 |
| Denmark | 145 | 11 | 9 | 12 | 6 | 29 | 13 | 80 | 9 | 8 | 16 | 14 | 8 | 10 | 66 |
| France | 324 | 53 | 29 | 21 | 35 | 11 | 13 | 162 | 21 | 12 | 5 | 34 | 58 | 32 | 162 |
| Germany | 617 | 89 | 60 | 20 | 22 | 4 | 8 | 203 | 125 | 73 | 122 | 23 | 41 | 30 | 414 |
| Italy | 76 | 10 | 3 | 6 | 6 | 11 | 8 | 44 | 6 | 4 | 16 | - | 3 | 3 | 32 |
| Netherlands | 145 | 22 | 15 | 17 | 1 | 20 | 15 | 90 | 3 | 3 | 4 | 15 | 13 | 17 | 55 |
| Sweden | 64 | 3 | 4 | 6 | 7 | 4 | 5 | 29 | 7 | 12 | 6 | 1 | 8 | 1 | 35 |
| Switzerland | 101 | 16 | 14 | 10 | 8 | 4 | 6 | 58 | 9 | 8 | 6 | 4 | 8 | 8 | 43 |
| U.K. | 281 | 36 | 48 | 32 | 37 | 19 | 27 | 199 | 11 | 10 | 7 | 13 | 20 | 21 | 82 |
| U.S.A. | 530 | 72 | 98 | 52 | 37 | 35 | 19 | 313 | 56 | 49 | 59 | 26 | 14 | 13 | 217 |
| Canada | 117 | 3 | - | - | 1 | 8 | 3 | 15 | 28 | 30 | 37 | - | 3 | 4 | 102 |
| Middle East | - | - | - | - | - | - | - | - | - | - | - | - | - | - | - |
| Australia | 40 | 2 | 3 | 3 | - | - | 7 | 15 | 3 | 3 | 6 | 13 | - | - | 25 |
| New Zealand | 89 | 4 | 6 | 1 | 4 | 3 | - | 18 | 9 | 10 | 8 | 7 | 10 | 7 | 51 |
| India | 3 | - | 3 | - | - | - | - | 3 | - | - | - | - | - | - | - |
| Russia | 173 | - | 14 | 19 | 26 | 14 | 30 | 103 | 23 | 16 | 13 | 7 | 5 | 6 | 70 |
| East Europe | - | - | - | - | - | - | - | - | - | - | - | - | - | - | - |
| Indonesia | 4 | - | - | - | - | - | - | - | - | - | 4 | - | - | - | 4 |
| Philippines | 3 | - | - | - | 3 | - | - | 3 | - | - | - | - | - | - | - |
| Finland | 90 | 17 | 3 | 3 | 6 | 2 | 8 | 39 | 9 | 11 | 13 | 3 | 9 | 6 | 51 |
| Norway | 7 | - | - | - | - | - | - | - | 3 | 2 | 2 | - | - | - | 7 |
| Spain | 55 | - | 4 | 2 | 13 | 7 | 2 | 28 | 12 | 6 | 9 | - | - | - | 27 |
| Africa | - | - | - | - | - | - | - | - | - | - | - | - | - | - | - |
| Myanmar | - | - | - | - | - | - | - | - | - | - | - | - | - | - | - |
| Israel | 126 | 19 | 7 | 6 | 13 | 31 | 8 | 84 | 20 | 12 | 4 | 3 | - | 3 | 42 |
| Laos | - | - | - | - | - | - | - | - | - | - | - | - | - | - | - |
| Vietnam | - | - | - | - | - | - | - | - | - | - | - | - | - | - | - |
| Brunei | - | - | - | - | - | - | - | - | - | - | - | - | - | - | - |
| Cambodia | - | - | - | - | - | - | - | - | - | - | - | - | - | - | - |
| Others | 41 | 6 | 9 | - | - | - | - | 15 | 12 | 3 | 6 | 3 | - | 2 | 26 |
| Total | 101,835 | 8,939 | 7,401 | 8,248 | 7,544 | 6,809 | 7,122 | 46,063 | 8,416 | 8,298 | 7,844 | 7,699 | 9,663 | 13,452 | 55,772 |

Guest Arrivals at Accommodation Establishments in Kampaengpet 2007

Hotel Group 4

| Nationality | Total | Jan. | Feb. | Mar. | Apr. | May | Jun. | Jan.-Jun. | Jul. | Aug. | Sep. | Oct. | Nov. | Dec. | Jul.-Dec. |
|--------------|---------------|--------------|--------------|--------------|--------------|--------------|--------------|---------------|--------------|--------------|--------------|--------------|--------------|--------------|---------------|
| Thai | 41,702 | 3,042 | 2,903 | 3,654 | 3,517 | 2,851 | 2,995 | 18,962 | 3,595 | 3,501 | 3,404 | 3,527 | 4,325 | 4,388 | 22,740 |
| Malaysia | 88 | 8 | - | 4 | 1 | - | - | 13 | 34 | 5 | 4 | 8 | 13 | 11 | 75 |
| Singapore | 82 | 7 | - | 11 | 13 | 12 | 12 | 55 | 7 | 9 | 8 | - | - | 3 | 27 |
| China | 70 | 9 | 6 | - | 32 | 23 | - | 70 | - | - | - | - | - | - | - |
| Hong Kong | 18 | - | - | - | - | 18 | - | 18 | - | - | - | - | - | - | - |
| Japan | 1,024 | 67 | 108 | 132 | 62 | 400 | 20 | 789 | 37 | 39 | 43 | 52 | 37 | 27 | 235 |
| Korea | 25 | - | 1 | - | 1 | 21 | - | 23 | - | - | - | - | - | 2 | 2 |
| Taiwan | 53 | 5 | - | - | 2 | 27 | 6 | 40 | - | 7 | 1 | 1 | 3 | 1 | 13 |
| Austria | 72 | 11 | 13 | - | - | 21 | 3 | 48 | 10 | 2 | 6 | - | - | 6 | 24 |
| Belgium | 51 | 5 | 3 | 6 | 3 | - | 1 | 18 | 10 | 3 | 2 | 15 | 2 | 1 | 33 |
| Denmark | 109 | 3 | 4 | 9 | 6 | 27 | 10 | 59 | 8 | 5 | 12 | 12 | 8 | 5 | 50 |
| France | 261 | 45 | 18 | 15 | 33 | 8 | 5 | 124 | 7 | 6 | 4 | 32 | 58 | 30 | 137 |
| Germany | 604 | 89 | 59 | 20 | 21 | 3 | 6 | 198 | 120 | 72 | 122 | 21 | 41 | 30 | 406 |
| Italy | 61 | 9 | 1 | 5 | 6 | 11 | 6 | 38 | 3 | 1 | 13 | - | 3 | 3 | 23 |
| Netherlands | 136 | 21 | 12 | 16 | 1 | 20 | 15 | 85 | 3 | 3 | 4 | 15 | 13 | 15 | 53 |
| Sweden | 52 | 1 | 3 | 6 | 7 | 3 | 3 | 23 | 6 | 9 | 4 | 1 | 8 | 1 | 29 |
| Switzerland | 77 | 13 | 11 | 10 | 8 | 2 | 4 | 46 | 6 | 3 | 4 | 4 | 8 | 6 | 31 |
| U.K. | 253 | 29 | 43 | 29 | 33 | 18 | 24 | 176 | 10 | 9 | 7 | 12 | 20 | 19 | 77 |
| U.S.A. | 515 | 65 | 95 | 49 | 37 | 35 | 19 | 300 | 56 | 49 | 59 | 24 | 14 | 13 | 215 |
| Canada | 115 | 3 | - | - | 1 | 8 | 1 | 13 | 28 | 30 | 37 | - | 3 | 4 | 102 |
| Middle East | - | - | - | - | - | - | - | - | - | - | - | - | - | - | - |
| Australia | 37 | 2 | 3 | 3 | - | - | 7 | 15 | 3 | 3 | 6 | 10 | - | - | 22 |
| New Zealand | 57 | 4 | 3 | - | 4 | 2 | - | 13 | 6 | 7 | 7 | 7 | 10 | 7 | 44 |
| India | 3 | - | 3 | - | - | - | - | 3 | - | - | - | - | - | - | - |
| Russia | 173 | - | 14 | 19 | 26 | 14 | 30 | 103 | 23 | 16 | 13 | 7 | 5 | 6 | 70 |
| East Europe | - | - | - | - | - | - | - | - | - | - | - | - | - | - | - |
| Indonesia | 4 | - | - | - | - | - | - | - | - | - | 4 | - | - | - | 4 |
| Philippines | 3 | - | - | - | 3 | - | - | 3 | - | - | - | - | - | - | - |
| Finland | 82 | 15 | 3 | 0 | 6 | 2 | 8 | 34 | 6 | 11 | 13 | 3 | 9 | 6 | 48 |
| Norway | 7 | - | - | - | - | - | - | - | 3 | 2 | 2 | - | - | - | 7 |
| Spain | 55 | - | 4 | 2 | 13 | 7 | 2 | 28 | 12 | 6 | 9 | - | - | - | 27 |
| Africa | - | - | - | - | - | - | - | - | - | - | - | - | - | - | - |
| Myanmar | - | - | - | - | - | - | - | - | - | - | - | - | - | - | - |
| Israel | 113 | 15 | 7 | 5 | 12 | 31 | 8 | 78 | 17 | 12 | 1 | 2 | - | 3 | 35 |
| Laos | - | - | - | - | - | - | - | - | - | - | - | - | - | - | - |
| Vietnam | - | - | - | - | - | - | - | - | - | - | - | - | - | - | - |
| Brunei | - | - | - | - | - | - | - | - | - | - | - | - | - | - | - |
| Cambodia | - | - | - | - | - | - | - | - | - | - | - | - | - | - | - |
| Others | 41 | 6 | 9 | - | - | - | - | 15 | 12 | 3 | 6 | 3 | - | 2 | 26 |
| Total | 45,945 | 3,474 | 3,326 | 3,995 | 3,846 | 3,564 | 3,185 | 21,390 | 4,022 | 3,813 | 3,795 | 3,756 | 4,580 | 4,589 | 24,555 |

Guest Arrivals at Accommodation Establishments in Kampaengpet 2007

Hotel Group 5

| Nationality | Total | Jan. | Feb. | Mar. | Apr. | May | Jun. | Jan.-Jun. | Jul. | Aug. | Sep. | Oct. | Nov. | Dec. | Jul.-Dec. |
|--------------|---------------|--------------|--------------|--------------|--------------|--------------|--------------|---------------|--------------|--------------|--------------|--------------|--------------|--------------|---------------|
| Thai | 46,605 | 4,227 | 3,555 | 3,703 | 3,421 | 3,161 | 3,813 | 21,880 | 4,151 | 3,877 | 3,846 | 3,488 | 4,444 | 4,919 | 24,725 |
| Malaysia | - | - | - | - | - | - | - | - | - | - | - | - | - | - | - |
| Singapore | 4 | 3 | - | - | - | 1 | - | 4 | - | - | - | - | - | - | - |
| China | - | - | - | - | - | - | - | - | - | - | - | - | - | - | - |
| Hong Kong | 1 | - | - | - | - | 1 | - | 1 | - | - | - | - | - | - | - |
| Japan | 16 | 6 | 5 | - | 1 | 1 | 2 | 15 | - | 1 | - | - | - | - | 1 |
| Korea | - | - | - | - | - | - | - | - | - | - | - | - | - | - | - |
| Taiwan | - | - | - | - | - | - | - | - | - | - | - | - | - | - | - |
| Austria | - | - | - | - | - | - | - | - | - | - | - | - | - | - | - |
| Belgium | 10 | 1 | 2 | - | - | - | - | 3 | - | 4 | 3 | - | - | - | 7 |
| Denmark | 38 | 8 | 5 | 3 | - | 2 | 3 | 21 | 1 | 3 | 4 | 2 | - | 5 | 15 |
| France | 63 | 8 | 11 | 6 | 2 | 3 | 8 | 38 | 14 | 6 | 1 | 2 | - | 2 | 25 |
| Germany | 13 | - | 1 | - | 1 | 1 | 2 | 5 | 5 | 1 | - | 2 | - | - | 8 |
| Italy | 18 | 1 | 2 | 1 | - | - | 2 | 6 | 3 | 3 | 3 | - | - | - | 9 |
| Netherlands | 7 | 1 | 3 | 1 | - | - | - | 5 | - | - | - | - | - | - | 2 |
| Sweden | 12 | 2 | 1 | - | - | 1 | 2 | 6 | 1 | 3 | 2 | - | - | - | 6 |
| Switzerland | 24 | 3 | 3 | - | 2 | 2 | 2 | 12 | 3 | 5 | 2 | - | - | 2 | 12 |
| U.K. | 27 | 6 | 5 | 3 | 4 | 1 | 3 | 22 | 1 | 1 | - | 1 | - | 2 | 5 |
| U.S.A. | 14 | 6 | 3 | 3 | - | - | - | 12 | - | - | - | 2 | - | - | 2 |
| Canada | 2 | - | - | - | - | - | 2 | 2 | - | - | - | - | - | - | - |
| Middle East | - | - | - | - | - | - | - | - | - | - | - | - | - | - | - |
| Australia | 3 | - | - | - | - | - | - | - | - | - | - | 3 | - | - | 3 |
| New Zealand | 12 | - | 3 | 1 | - | 1 | - | 5 | 3 | 3 | 1 | - | - | - | 7 |
| India | - | - | - | - | - | - | - | - | - | - | - | - | - | - | - |
| Russia | - | - | - | - | - | - | - | - | - | - | - | - | - | - | - |
| East Europe | - | - | - | - | - | - | - | - | - | - | - | - | - | - | - |
| Indonesia | - | - | - | - | - | - | - | - | - | - | - | - | - | - | - |
| Philippines | - | - | - | - | - | - | - | - | - | - | - | - | - | - | - |
| Finland | 6 | - | - | 3 | - | - | - | 3 | 3 | - | - | - | - | - | 3 |
| Norway | - | - | - | - | - | - | - | - | - | - | - | - | - | - | - |
| Spain | - | - | - | - | - | - | - | - | - | - | - | - | - | - | - |
| Africa | - | - | - | - | - | - | - | - | - | - | - | - | - | - | - |
| Myanmar | - | - | - | - | - | - | - | - | - | - | - | - | - | - | - |
| Israel | 13 | 4 | - | 1 | 1 | - | - | 6 | 3 | - | 3 | 1 | - | - | 7 |
| Laos | - | - | - | - | - | - | - | - | - | - | - | - | - | - | - |
| Vietnam | - | - | - | - | - | - | - | - | - | - | - | - | - | - | - |
| Brunel | - | - | - | - | - | - | - | - | - | - | - | - | - | - | - |
| Cambodia | - | - | - | - | - | - | - | - | - | - | - | - | - | - | - |
| Others | - | - | - | - | - | - | - | - | - | - | - | - | - | - | - |
| Total | 46,883 | 4,276 | 3,599 | 3,725 | 3,432 | 3,175 | 3,839 | 22,046 | 4,188 | 3,907 | 3,865 | 3,501 | 4,444 | 4,832 | 24,837 |

Guest Arrivals at Accommodation Establishments in Kampaengpet 2007

Others

| Nationality | Total | Jan. | Feb. | Mar. | Apr. | May | Jun. | Jan.-Jun. | Jul. | Aug. | Sep. | Oct. | Nov. | Dec. | Jul.-Dec. |
|--------------|--------------|--------------|------------|------------|------------|-----------|-----------|--------------|------------|------------|------------|------------|------------|--------------|--------------|
| Thai | 8,001 | 1,184 | 476 | 528 | 266 | 70 | 98 | 2,622 | 206 | 577 | 184 | 642 | 839 | 3,931 | 6,379 |
| Malaysia | - | - | - | - | - | - | - | - | - | - | - | - | - | - | - |
| Singapore | - | - | - | - | - | - | - | - | - | - | - | - | - | - | - |
| China | - | - | - | - | - | - | - | - | - | - | - | - | - | - | - |
| Hong Kong | - | - | - | - | - | - | - | - | - | - | - | - | - | - | - |
| Japan | - | - | - | - | - | - | - | - | - | - | - | - | - | - | - |
| Korea | - | - | - | - | - | - | - | - | - | - | - | - | - | - | - |
| Taiwan | - | - | - | - | - | - | - | - | - | - | - | - | - | - | - |
| Austria | 1 | - | - | - | - | - | - | - | - | 1 | - | - | - | - | 1 |
| Belgium | 1 | 1 | - | - | - | - | - | 1 | - | - | - | - | - | - | - |
| Denmark | - | - | - | - | - | - | - | - | - | - | - | - | - | - | - |
| France | - | - | - | - | - | - | - | - | - | - | - | - | - | - | - |
| Germany | - | - | - | - | - | - | - | - | - | - | - | - | - | - | - |
| Italy | - | - | - | - | - | - | - | - | - | - | - | - | - | - | - |
| Netherlands | - | - | - | - | - | - | - | - | - | - | - | - | - | - | - |
| Sweden | - | - | - | - | - | - | - | - | - | - | - | - | - | - | - |
| Switzerland | - | - | - | - | - | - | - | - | - | - | - | - | - | - | - |
| U.K. | 1 | 1 | - | - | - | - | - | 1 | - | - | - | - | - | - | - |
| U.S.A. | 1 | 1 | - | - | - | - | - | 1 | - | - | - | - | - | - | - |
| Canada | - | - | - | - | - | - | - | - | - | - | - | - | - | - | - |
| Middle East | - | - | - | - | - | - | - | - | - | - | - | - | - | - | - |
| Australia | - | - | - | - | - | - | - | - | - | - | - | - | - | - | - |
| New Zealand | - | - | - | - | - | - | - | - | - | - | - | - | - | - | - |
| India | - | - | - | - | - | - | - | - | - | - | - | - | - | - | - |
| Russia | - | - | - | - | - | - | - | - | - | - | - | - | - | - | - |
| East Europe | - | - | - | - | - | - | - | - | - | - | - | - | - | - | - |
| Indonesia | - | - | - | - | - | - | - | - | - | - | - | - | - | - | - |
| Philippines | - | - | - | - | - | - | - | - | - | - | - | - | - | - | - |
| Finland | 2 | 2 | - | - | - | - | - | 2 | - | - | - | - | - | - | - |
| Norway | - | - | - | - | - | - | - | - | - | - | - | - | - | - | - |
| Spain | - | - | - | - | - | - | - | - | - | - | - | - | - | - | - |
| Africa | - | - | - | - | - | - | - | - | - | - | - | - | - | - | - |
| Myanmar | - | - | - | - | - | - | - | - | - | - | - | - | - | - | - |
| Israel | - | - | - | - | - | - | - | - | - | - | - | - | - | - | - |
| Laos | - | - | - | - | - | - | - | - | - | - | - | - | - | - | - |
| Vietnam | - | - | - | - | - | - | - | - | - | - | - | - | - | - | - |
| Brunei | - | - | - | - | - | - | - | - | - | - | - | - | - | - | - |
| Cambodia | - | - | - | - | - | - | - | - | - | - | - | - | - | - | - |
| Others | - | - | - | - | - | - | - | - | - | - | - | - | - | - | - |
| Total | 9,007 | 1,189 | 476 | 528 | 266 | 70 | 96 | 2,627 | 206 | 578 | 184 | 642 | 839 | 3,931 | 6,380 |

สถิติการท่องเที่ยวในจังหวัดเชียงรายปี 2550

การท่องเที่ยวในจังหวัดเชียงราย มีอัตราการขยายตัวต่อเนื่องจากปีที่ผ่านมา โดยมีอัตราการเติบโตเพิ่มขึ้น ร้อยละ 7.80 ซึ่งตลาดหลักยังคงเป็นกลุ่มนักท่องเที่ยวชาวไทย ที่มีการเติบโตในทิศทางบวกอย่างต่อเนื่องจากปีที่แล้ว มีอัตราการเติบโตเพิ่มขึ้นร้อยละ 8.87 ซึ่งเป็นการเติบโตทั้งส่วนของนักท่องเที่ยวพักค้าง และนักท่องเที่ยว โดยเฉพาะนักท่องเที่ยวมีการเติบโตเพิ่มขึ้นมากถึงร้อยละ 39.05 ปัจจัยที่สนับสนุนการเดินทาง ได้แก่ การที่จังหวัดเชียงรายเป็นจังหวัดที่มีพื้นที่ติดต่อกับประเทศเพื่อนบ้านจึงทำให้มีการท่องเที่ยวแบบเชื่อมโยงเส้นทางทั้งทางบกและทางน้ำ จึงเป็นที่นิยมของนักท่องเที่ยวในการเดินทางอย่างมาก อีกทั้งธรรมชาติที่สวยงาม และความงามของศิลปวัฒนธรรมล้านนา ที่ทำให้นักท่องเที่ยวเดินทางไปสัมผัส ทั้งนี้การเดินทางของคนไทยส่วนใหญ่ยังคงเป็นการเดินทางภายในภูมิภาคเดียวกัน ทางด้านพาหนะในการเดินทางของนักท่องเที่ยวคนไทยจะนิยมใช้รถยนต์ส่วนตัวเข้าพื้นที่เป็นอันดับหนึ่ง รองลงมาคือ รถโดยสารประจำทาง

สำหรับนักท่องเที่ยวชาวต่างชาติมีอัตราการเติบโตเพิ่มขึ้นร้อยละ 3.95 โดยเป็นการเพิ่มขึ้นในส่วนของนักท่องเที่ยวที่อัตราการเติบโตเพิ่มขึ้นถึงร้อยละ 28.40 และนักท่องเที่ยวพักค้างมีอัตราการเติบโตเพิ่มขึ้นเล็กน้อยร้อยละ 1.38 เป็นผลมาจาก จังหวัดเชียงรายมีด่านเชียงของ และด่านเชียงแสน ที่สามารถเดินทางต่อไปยังประเทศเพื่อนบ้านที่ใกล้เคียง ประเทศลาว จีน พม่า ได้ทั้งทางบก และทางน้ำ จึงทำให้นักท่องเที่ยวชาวต่างชาตินิยมเดินทางต่อไปยังประเทศอื่น อีกทั้งนักท่องเที่ยวชาวต่างชาติบางส่วนนิยมที่เดินทางกลับมาพักที่จังหวัดเชียงใหม่ แทนการพักค้างที่จังหวัดเชียงราย ทำให้อัตราการเติบโตของนักท่องเที่ยวในกลุ่มพักค้างไม่สูงนัก โดยนักท่องเที่ยวชาวต่างชาตินิยมเดินทางมาเอง โดยใช้รถยนต์ส่วนตัวเป็นพาหนะในการเดินทางเข้ามายังจังหวัดเชียงรายอันดับแรก รองลงมา คือเครื่องบิน

สำหรับการเดินทางแต่ละครั้ง นักท่องเที่ยวมีระยะเวลาพำนักเฉลี่ย 3.02 วัน และจากจำนวนนักท่องเที่ยวคืนพัก และการใช้จ่ายแต่ละวันประมาณ 2,564.18 บาท ก่อให้เกิดรายได้จากนักท่องเที่ยวเป็นจำนวน 9,446.03 ล้านบาท ส่วนนักท่องเที่ยวมีค่าใช้จ่ายเฉลี่ยต่อคนต่อวันประมาณ 1,709.84 บาท ทำให้เกิดรายได้หมุนเวียนเป็นจำนวน 372.92 ล้านบาท เมื่อรวมรายได้ทั้งหมดที่เกิดจากการท่องเที่ยวภายในจังหวัดเชียงรายเท่ากับ 9,818.95 ล้านบาท โดยผู้เยี่ยมเยือนมีค่าใช้จ่ายระหว่างอยู่ในจังหวัดเชียงรายจำนวน 2,516.41 บาท

ส่วนด้านสถานการณ์การพักแรม พบว่าจำนวนห้องพักในจังหวัดเชียงรายมีจำนวน 5,519 ห้อง เพิ่มขึ้นจากปีก่อนคิดเป็นร้อยละ 0.13 และอัตราการเข้าพักเฉลี่ยทั้งปีเท่ากับ 35.39 ลดลงจากเดิมร้อยละ -2.23 ทั้งนี้ นักท่องเที่ยวมีระยะเวลาพำนักเฉลี่ยในสถานพักแรมเพิ่มขึ้นเล็กน้อยเป็น 1.65 วัน

Internal Tourism in Chiang Rai 2006 - 2007

| Type of Data | 2006 | Δ (%) | 2007 | Δ (%) |
|--|------------------|----------------|------------------|----------------|
| Visitor | 1,332,518 | + 16.06 | 1,436,435 | + 7.80 |
| Thai | 1,043,161 | + 20.62 | 1,135,659 | + 8.87 |
| Foreigners | 289,357 | + 2.13 | 300,776 | + 3.95 |
| Tourist | 1,173,563 | + 12.34 | 1,218,331 | + 3.81 |
| Thai | 911,665 | + 16.43 | 952,813 | + 4.51 |
| Foreigners | 261,898 | + 0.10 | 265,518 | + 1.38 |
| Excursionist | 156,955 | + 53.56 | 218,104 | + 37.21 |
| Thai | 131,496 | + 60.67 | 182,846 | + 39.05 |
| Foreigners | 27,459 | + 26.70 | 35,258 | + 28.40 |
| Average Length of Stay (Day) | 3.07 | - | 3.02 | - |
| Thai | 3.17 | - | 3.11 | - |
| Foreigners | 2.74 | - | 2.70 | - |
| Average Expenditure (Baht/Person/Day) | | | | |
| Visitor | 2,489.10 | - 6.90 | 2,516.41 | + 1.10 |
| Thai | 2,321.84 | - 6.98 | 2,368.44 | + 2.01 |
| Foreigners | 3,166.33 | - 0.46 | 3,137.05 | - 0.92 |
| Tourist | 2,521.13 | - 6.75 | 2,564.18 | + 1.71 |
| Thai | 2,348.10 | - 6.94 | 2,409.35 | + 2.61 |
| Foreigners | 3,216.83 | + 0.07 | 3,205.98 | - 0.34 |
| Excursionist | 1,762.07 | - 3.93 | 1,709.64 | - 2.98 |
| Thai | 1,744.70 | - 2.50 | 1,704.50 | - 2.30 |
| Foreigners | 1,845.30 | - 7.85 | 1,737.47 | - 5.84 |
| Revenue (Million Baht) | | | | |
| Visitor | 9,374.20 | + 16.76 | 9,818.95 | + 4.74 |
| Thai | 7,012.43 | + 26.24 | 7,462.35 | + 6.42 |
| Foreigners | 2,361.77 | - 4.52 | 2,356.60 | - 0.22 |
| ACCOMMODATION ESTABLISHMENTS | | | | |
| Establishments | 113 | + 11.88 | 111 | - 1.77 |
| Rooms | 5,512 | + 8.89 | 5,519 | + 0.13 |
| Occupancy Rate (%) | 37.62 | + 1.14 | 35.39 | - 2.23 |
| Average Length of Stay (Day) | 1.72 | + 0.15 | 1.65 | - 0.07 |
| Number of Guest Arrivals | 862,321 | + 5.67 | 885,611 | + 2.70 |
| Thai | 621,549 | + 7.26 | 639,292 | + 2.85 |
| Foreigners | 240,772 | + 1.77 | 246,319 | + 2.30 |

สรุปข้อมูลผู้เยี่ยมชมเยือน ปี 2550

จังหวัดเชียงราย

| รายการข้อมูล | | ไทย | ต่างประเทศ | รวม |
|---|--------------------------------------|-----------|------------|-----------|
| จำนวนผู้เยี่ยมชมเยือน | | 1,135,659 | 300,776 | 1,436,435 |
| นักท่องเที่ยว | | 952,813 | 265,518 | 1,218,331 |
| นักทัศนอาจร | | 182,846 | 35,258 | 218,104 |
| จำนวนผู้เยี่ยมชมเยือนจำนวนคมนาคมพาหนะการเดินทาง | | 1,135,659 | 300,776 | 1,436,435 |
| ประเภท การเดินทาง | เครื่องบิน | 182,305 | 125,978 | 308,283 |
| | รถไฟ | - | - | - |
| | รถโดยสารประจำทาง | 307,446 | 51,493 | 358,939 |
| | รถส่วนตัวและรถนำเที่ยว | 645,908 | 123,305 | 769,213 |
| | อื่น ๆ (เรือนำเที่ยวหรือเรือข้ามฟาก) | - | - | - |
| จำนวนนักท่องเที่ยวจำนวนกรมประเภทที่พัก | | 952,813 | 265,518 | 1,218,331 |
| โรงแรม | | 456,054 | 201,231 | 657,285 |
| เกสต์เฮาส์ | | 21,879 | 24,161 | 46,040 |
| บังกะโล/รีสอร์ท | | 161,359 | 20,927 | 182,286 |
| บ้านญาติ/เพื่อน | | 292,110 | 17,770 | 309,880 |
| ที่พักในอุทยานฯ | | 4,325 | 140 | 4,465 |
| บ้านรับรองฯ | | 8,947 | - | 8,947 |
| อื่น ๆ (อพาร์เมนท์ วัลค เป็นต้น) | | 8,139 | 1,289 | 9,428 |
| ระยะเวลาทำนักเฉลี่ยของนักท่องเที่ยว(วัน) | | 3.11 | 2.70 | 3.02 |
| ค่าใช้จ่ายเฉลี่ย/คน/วัน(บาท) | | 2,368.44 | 3,137.05 | 2,516.41 |
| นักท่องเที่ยว | | 2,409.35 | 3,205.98 | 2,564.18 |
| นักทัศนอาจร | | 1,704.50 | 1,737.47 | 1,709.84 |
| รายได้(ล้านบาท) | | 7,462.35 | 2,356.60 | 9,818.95 |
| นักท่องเที่ยว | | 7,150.69 | 2,295.34 | 9,446.03 |
| นักทัศนอาจร | | 311.66 | 61.26 | 372.92 |
| จำนวนครั้งเฉลี่ยของการเดินทางในรอบปี(ครั้ง) | | 2.35 | 1.15 | 2.10 |
| นักท่องเที่ยว | | 2.40 | 1.14 | 2.13 |
| นักทัศนอาจร | | 2.08 | 1.22 | 1.94 |

หมายเหตุ : ปี 2550 ค่าใช้จ่ายเฉลี่ยรายหัวตามเป็นข้อมูลจากการสำรวจนักท่องเที่ยว ณ จุดเดินทางออกของจังหวัดนี้ โดยไม่รวมค่าพาหนะเดินทางระหว่างจังหวัด

และค่าใช้จ่าขบวนพาหนะการปรับค่าอื่นๆประกอบเช่นค่าที่พัก ปรับค่าขนส่งการแลกเปลี่ยน ค่าอาหารเครื่องดื่มปรับคณค่าทรัพย์สินทั่วโลก ค่าบริการเดินทาง

ค่าพาหนะการเดินทางปรับคณค่าการเปลี่ยนแปลงค่าบริการนำเที่ยว ราคาน้ำมัน เป็นต้น

สรุปข้อมูลผู้เยี่ยมชม ปี 2550

จัดการเดินทางมาเอง

จังหวัดเชียงราย

| รายการข้อมูล | | ไทย | ต่างประเทศ | รวม |
|--|--------------------------------------|----------|------------|-----------|
| จำนวนผู้เยี่ยมชม | | 978,759 | 179,040 | 1,157,799 |
| นักท่องเที่ยวนักทัศนอาจร | | 836,947 | 153,105 | 990,052 |
| นักทัศนอาจร | | 141,812 | 25,936 | 167,747 |
| จำนวนผู้เยี่ยมชมจำแนกตามพาหนะการเดินทาง | | 978,759 | 179,040 | 1,157,799 |
| ประเภทการเดินทาง | เครื่องบิน | 145,844 | 68,788 | 212,612 |
| | รถไฟ | - | - | - |
| | รถโดยสารประจำทาง | 307,446 | 51,493 | 358,939 |
| | รถส่วนตัวและรถนำเที่ยว | 525,469 | 60,779 | 586,248 |
| | อื่น ๆ (เรือนำเที่ยวหรือเรือข้ามฟาก) | - | - | - |
| จำนวนนักท่องเที่ยวจำแนกตามประเภทที่พัก | | 836,947 | 153,105 | 990,052 |
| โรงแรม | | 362,515 | 93,622 | 456,137 |
| เกสต์เฮาส์ | | 21,289 | 23,727 | 45,016 |
| บังกะโล/รีสอร์ท | | 153,538 | 16,557 | 170,095 |
| บ้านญาติ/เพื่อน | | 280,301 | 17,770 | 298,071 |
| ที่พักในอุทยานฯ | | 4,325 | 140 | 4,465 |
| บ้านรับรองฯ | | 8,947 | - | 8,947 |
| อื่น ๆ (อพาร์เมนท์ วัด เป็นต้น) | | 6,032 | 1,289 | 7,321 |
| ระยะเวลาทำนกละเอียดของนักท่องเที่ยว(วัน) | | 3.23 | 3.00 | 3.19 |
| ค่าใช้จ่ายเฉลี่ย/คน/วัน(บาท) | | 2,363.64 | 3,004.00 | 2,456.99 |
| นักท่องเที่ยวนักทัศนอาจร | | 2,396.04 | 3,078.98 | 2,495.27 |
| นักทัศนอาจร | | 1,745.98 | 1,674.96 | 1,735.00 |
| รายได้(ล้านบาท) | | 6,726.00 | 1,458.74 | 8,184.74 |
| นักท่องเที่ยวนักทัศนอาจร | | 6,478.40 | 1,415.30 | 7,893.70 |
| นักทัศนอาจร | | 247.60 | 43.44 | 291.04 |

หมายเหตุ : ปี 2550 ค่าใช้จ่ายเฉลี่ยรายหัวตกเป็นข้อมูลจากการสำรวจนักท่องเที่ยว ณ จุดเดินทางออกของจังหวัดนี้ โดยไม่นับรวมค่าพาหนะเดินทางระหว่างจังหวัด

และค่าใช้จ่ายนงหมวดกิจการปรับค่าอื่นๆประกอบเช่นค่าที่พัก ปรับคนขับราชการนอกเปลี่ยน ค่าอาหาร/เครื่องดื่มปรับคนค่าจ้างผู้บริโภคน ค่าบริการเดินทาง

ค่าพาหนะการเดินทางปรับคนขับราชการเปลี่ยนแปลงค่าบริการนำเที่ยว ราคาน้ำมัน เป็นต้น

สรุปข้อมูลผู้เยี่ยมเยือน ปี 2550
จัดการเดินทางโดยผ่านบริษัทนำเที่ยว
จังหวัดเชียงราย

| รายการข้อมูล | | ไทย | ต่างประเทศ | รวม |
|--|--------------------------------------|----------------|----------------|----------------|
| จำนวนผู้เยี่ยมเยือน | | 156,900 | 121,736 | 278,636 |
| นักท่องเที่ยวนักทัศนอาจร | | 115,866 | 112,413 | 228,279 |
| นักทัศนอาจร | | 41,034 | 9,323 | 50,357 |
| จำนวนผู้เยี่ยมเยือนจำนวนกรมการคมนาคมพาหนะการเดินทาง | | 156,900 | 121,736 | 278,636 |
| ประเภทการเดินทาง | เครื่องบิน | 36,461 | 59,210 | 95,671 |
| | รถไฟ | - | - | - |
| | รถโดยสารประจำทาง | - | - | - |
| | รถส่วนตัวและรถนำเที่ยว | 120,439 | 62,526 | 182,965 |
| | อื่น ๆ (เรือนำเที่ยวหรือเรือข้ามฟาก) | - | - | - |
| จำนวนนักท่องเที่ยวจำนวนกรมการคมนาคมประเภทที่พัก | | 115,866 | 112,413 | 228,279 |
| โรงแรม | | 93,539 | 107,609 | 201,148 |
| เกสต์เฮาส์ | | 590 | 434 | 1,024 |
| บังกะโล/รีสอร์ท | | 7,821 | 4,370 | 12,191 |
| บ้านญาติ/เพื่อน | | 11,809 | - | 11,809 |
| ที่พักในอุทยานฯ | | - | - | - |
| บ้านรับรองฯ | | - | - | - |
| อื่น ๆ (อาหารมันท์ วัด เป็นต้น) | | 2,107 | - | 2,107 |
| ระยะเวลาทำนักเฉลี่ยของนักท่องเที่ยว(วัน) | | 2.28 | 2.28 | 2.28 |
| ค่าใช้จ่ายเฉลี่ย/คน/วัน(บาท) | | 2,413.17 | 3,380.30 | 2,863.26 |
| นักท่องเที่ยวนักทัศนอาจร | | 2,545.55 | 3,433.74 | 2,982.97 |
| นักทัศนอาจร | | 1,561.14 | 1,911.41 | 1,625.98 |
| รายได้(ล้านบาท) | | 736.35 | 897.86 | 1,634.21 |
| นักท่องเที่ยวนักทัศนอาจร | | 672.29 | 880.04 | 1,552.33 |
| นักทัศนอาจร | | 64.06 | 17.82 | 81.88 |

หมายเหตุ : ปี 2550 ค่าใช้จ่ายเฉลี่ยรายหัวมาเป็นข้อมูลจากการสำรวจนักท่องเที่ยว ณ จุดเดินทางออกจากรังหัดนี้ โดยไม่มับรวมค่าพาหนะเดินทางระหว่างรังหัด

และค่าใช้จ่ยของหมวดบริการปรับค่าอื่น ๆ ประกอบจันค่าที่พัก ปรับคนอัตราหารแลกเปลี่ยน ค่าอาหารเครื่องดื่มปรับคนค่าคังนี้ผู้บริโภค ค่าบริการเดินทาง

ค่าพาหนะการเดินทางปรับคนอัตราการเปลี่ยนแปลงค่าบริการนำเที่ยว ราคาน้ำมัน เป็นต้น

จำนวนผู้เยี่ยมชมเงินจำแนกตามสถานที่พัก และพาหนะการเดินทาง ปี 2550
จังหวัดเชียงราย

| รายการ | พาหนะการเดินทาง | ประเภทที่พัก | | | | | | | นักท่องเที่ยว | นักศึกษาร | ผู้เยี่ยมชม |
|------------------|------------------|--------------|------------|-----------------|-----------------|-----------------|---------------|-------|---------------|-----------|-------------|
| | | โรงแรม | เกสต์เฮาส์ | บังกาโล/รีสอร์ท | บ้านญาติ/เพื่อน | ที่พักในอุทยานฯ | บ้านพักรับรอง | อื่นๆ | | | |
| ประเภทการเดินทาง | เครื่องบิน - ไทย | 100,506 | 4,120 | 31,093 | 22,829 | 556 | 599 | 599 | 160,302 | 22,003 | 182,305 |
| | - ต่างประเทศ | 97,171 | 8,209 | 4,258 | 7,621 | 56 | - | 114 | 117,429 | 8,549 | 125,978 |
| | รวม | 197,677 | 12,329 | 35,351 | 30,450 | 612 | 599 | 713 | 277,731 | 30,552 | 308,283 |
| | รถไฟ - ไทย | - | - | - | - | - | - | - | - | - | - |
| | - ต่างประเทศ | - | - | - | - | - | - | - | - | - | - |
| | รวม | - | - | - | - | - | - | - | - | - | - |
| | รถโดยสาร - ไทย | 94,168 | 5,943 | 31,923 | 128,407 | 2,282 | 6,178 | 4,099 | 273,000 | 34,448 | 307,448 |
| | - ต่างประเทศ | 18,435 | 10,871 | 9,215 | 5,610 | 84 | - | 1,175 | 45,390 | 6,103 | 51,493 |
| | รวม | 112,603 | 16,814 | 41,138 | 134,017 | 2,366 | 6,178 | 5,274 | 318,390 | 40,549 | 358,939 |
| | รถส่วนตัว - ไทย | 261,380 | 11,816 | 98,343 | 140,874 | 1,487 | 2,170 | 3,441 | 519,511 | 128,397 | 645,908 |
| | - ต่างประเทศ | 85,625 | 5,081 | 7,454 | 4,539 | - | - | - | 102,699 | 20,606 | 123,305 |
| | รวม | 347,005 | 16,897 | 105,797 | 145,413 | 1,487 | 2,170 | 3,441 | 622,210 | 147,003 | 769,213 |
| | อื่นๆ - ไทย | - | - | - | - | - | - | - | - | - | - |
| | - ต่างประเทศ | - | - | - | - | - | - | - | - | - | - |
| | รวม | - | - | - | - | - | - | - | - | - | - |
| | รวมทั้งหมด - ไทย | 456,054 | 21,879 | 161,359 | 292,110 | 4,325 | 8,947 | 8,139 | 952,813 | 182,846 | 1,135,659 |
| | - ต่างประเทศ | 201,231 | 24,161 | 20,927 | 17,770 | 140 | - | 1,289 | 265,518 | 35,258 | 300,776 |
| | รวม | 657,285 | 46,040 | 182,286 | 309,880 | 4,465 | 8,947 | 9,428 | 1,218,331 | 218,104 | 1,436,435 |

หมายเหตุ : ผู้เยี่ยมชม : นักท่องเที่ยวและนักศึกษาร นักท่องเที่ยว : ผู้เยี่ยมชมที่ค้างคืน นักศึกษาร : ผู้เยี่ยมชมที่ไม่ค้างคืน

จำนวนผู้เยี่ยมชม จำนวนตามพาหนะเดินทาง ปี 2550

จังหวัดเชียงราย

| พาหนะเดินทาง | | นักท่องเที่ยว | | | | | | นักท่องเที่ยว | | | | | | ผู้เยี่ยมชม | | | | | |
|------------------|------------|---------------|--------|------------|--------|-----------|--------|---------------|--------|------------|--------|---------|--------|-------------|--------|------------|--------|-----------|--------|
| | | ไทย | ร้อยละ | ต่างประเทศ | ร้อยละ | รวม | ร้อยละ | ไทย | ร้อยละ | ต่างประเทศ | ร้อยละ | รวม | ร้อยละ | ไทย | ร้อยละ | ต่างประเทศ | ร้อยละ | รวม | ร้อยละ |
| ประเภทการเดินทาง | เครื่องบิน | 160,302 | 16.83 | 117,429 | 44.23 | 277,731 | 22.80 | 22,003 | 12.03 | 8,549 | 24.25 | 30,552 | 14.01 | 182,305 | 16.05 | 128,978 | 41.88 | 308,283 | 21.48 |
| | รถไฟ | - | - | - | - | - | - | - | - | - | - | - | - | - | - | - | - | - | - |
| | รถโดยสาร | 273,000 | 28.65 | 45,390 | 17.09 | 318,390 | 26.13 | 34,446 | 18.84 | 6,103 | 17.31 | 40,549 | 18.59 | 307,448 | 27.07 | 51,493 | 17.12 | 358,939 | 24.99 |
| | รถส่วนตัว | 519,511 | 54.52 | 102,699 | 38.68 | 622,210 | 51.07 | 126,397 | 69.13 | 20,808 | 58.44 | 147,003 | 67.40 | 845,908 | 56.88 | 123,305 | 41.00 | 769,213 | 53.55 |
| | อื่น ๆ | - | - | - | - | - | - | - | - | - | - | - | - | - | - | - | - | - | - |
| รวมทั้งหมด | | 952,813 | 100.00 | 285,518 | 100.00 | 1,218,331 | 100.00 | 182,846 | 100.00 | 35,298 | 100.00 | 218,104 | 100.00 | 1,135,698 | 100.00 | 380,776 | 100.00 | 1,436,435 | 100.00 |

จำนวนนักท่องเที่ยว จำนวนตามสถานที่พัก ปี 2550

จังหวัดเชียงราย

| สถานที่พัก | นักท่องเที่ยว | | | | | |
|------------------------------|---------------|--------|------------|--------|-----------|--------|
| | ไทย | ร้อยละ | ต่างประเทศ | ร้อยละ | รวม | ร้อยละ |
| 1. โรงแรม | 456,054 | 47.86 | 201,231 | 75.79 | 657,285 | 53.95 |
| 2. เกสท์เฮาส์ | 21,879 | 2.30 | 24,161 | 9.10 | 46,040 | 3.78 |
| 3. บังกาโล/รีสอร์ท | 161,359 | 16.94 | 20,927 | 7.88 | 182,286 | 14.96 |
| 4. บ้านญาติ/บ้านเพื่อน | 292,110 | 30.66 | 17,770 | 6.69 | 309,880 | 25.43 |
| 5. ที่พักในอุทยานแห่งชาติ | 4,325 | 0.45 | 140 | 0.05 | 4,465 | 0.37 |
| 6. บ้านพักรับรองของทางราชการ | 8,947 | 0.94 | - | - | 8,947 | 0.73 |
| 7. อื่น ๆ | 8,139 | 0.85 | 1,269 | 0.49 | 9,428 | 0.78 |
| รวม | 952,813 | 100.00 | 265,518 | 100.00 | 1,218,331 | 100.00 |

ระยะทำนักรถเดียวของนักท่องเที่ยว จำนวนตามสถานที่พัก ปี 2550

จังหวัดเชียงราย

| สถานที่พัก | นักท่องเที่ยว | | |
|------------------------------|---------------|------------|------------|
| | ไทย | ต่างประเทศ | รวมทั้งหมด |
| 1. โรงแรม | 2.35 | 2.41 | 2.37 |
| 2. เกสท์เฮาส์ | 2.86 | 3.70 | 3.30 |
| 3. บังกาโล/รีสอร์ท | 2.60 | 2.94 | 2.64 |
| 4. บ้านญาติ/บ้านเพื่อน | 4.63 | 4.20 | 4.60 |
| 5. ที่พักในอุทยานแห่งชาติ | 3.10 | 2.00 | 3.06 |
| 6. บ้านพักรับรองของทางราชการ | 2.79 | - | 2.79 |
| 7. อื่น ๆ | 2.90 | 3.60 | 2.99 |

ค่าใช้จ่ายเฉลี่ยต่อคนต่อวันของผู้เยี่ยมชม จำนวนตามหมวดค่าใช้จ่ายต่างๆ ปี2550

จังหวัดเชียงราย

(หน่วย : บาท/คน/วัน)

| หมวดค่าใช้จ่าย | นักท่องเที่ยว | | | | | | นักท่องเที่ยว | | | | | | ผู้เยี่ยมชม | | | | | |
|------------------------------------|-----------------|---------------|-----------------|---------------|-----------------|---------------|-----------------|---------------|-----------------|---------------|-----------------|---------------|-----------------|---------------|-----------------|---------------|-----------------|---------------|
| | ไทย | ร้อยละ | ต่างประเทศ | ร้อยละ | รวม | ร้อยละ | ไทย | ร้อยละ | ต่างประเทศ | ร้อยละ | รวม | ร้อยละ | ไทย | ร้อยละ | ต่างประเทศ | ร้อยละ | รวม | ร้อยละ |
| 1. ค่าที่พัก | 609.89 | 25.31 | 858.81 | 28.79 | 658.27 | 25.87 | 0.00 | 0.00 | 0.00 | 0.00 | 0.00 | 0.00 | 574.50 | 24.28 | 818.50 | 28.09 | 621.47 | 24.70 |
| 2. ค่าอาหารและเครื่องดื่ม | 395.44 | 16.42 | 518.37 | 16.17 | 419.33 | 16.34 | 386.45 | 22.68 | 407.57 | 23.45 | 389.86 | 22.79 | 394.92 | 16.67 | 513.17 | 16.36 | 417.68 | 16.59 |
| 3. ค่าซื้อสินค้าของที่ระลึก | 589.78 | 23.65 | 735.40 | 22.94 | 601.95 | 23.48 | 599.38 | 35.18 | 528.67 | 30.43 | 587.93 | 34.39 | 571.47 | 24.13 | 725.89 | 23.13 | 601.18 | 23.89 |
| 4. ค่าใช้จ่ายเพื่อความบันเทิง | 288.92 | 11.98 | 358.72 | 11.19 | 294.76 | 11.11 | 235.55 | 13.82 | 241.08 | 13.88 | 236.45 | 13.83 | 265.10 | 11.19 | 353.20 | 11.28 | 282.08 | 11.21 |
| 5. ค่าบริการท่องเที่ยวภายในจังหวัด | 208.89 | 8.70 | 249.79 | 7.79 | 217.49 | 8.48 | 158.00 | 9.27 | 199.10 | 11.48 | 164.65 | 9.63 | 208.89 | 8.73 | 247.41 | 7.89 | 214.53 | 8.53 |
| 6. ค่าพาหนะเดินทางในจังหวัด | 283.88 | 10.95 | 363.61 | 11.34 | 283.28 | 11.05 | 230.14 | 13.50 | 290.43 | 16.72 | 239.89 | 14.03 | 261.92 | 11.06 | 360.18 | 11.48 | 280.84 | 11.18 |
| 7. ค่าใช้จ่ายอื่น ๆ | 93.77 | 3.89 | 121.28 | 3.78 | 98.12 | 3.87 | 95.00 | 5.57 | 70.62 | 4.06 | 91.08 | 5.33 | 93.84 | 3.96 | 118.90 | 3.79 | 98.67 | 3.92 |
| รวมทุกหมวดค่าใช้จ่าย | 2,408.38 | 100.00 | 3,205.98 | 100.00 | 2,564.18 | 100.00 | 1,704.50 | 100.00 | 1,737.47 | 100.00 | 1,708.84 | 100.00 | 2,388.44 | 100.00 | 3,137.06 | 100.00 | 2,516.41 | 100.00 |

รายได้จากการท่องเที่ยวของผู้เยี่ยมเยือน จำนวนตามหมวดค่าใช้จ่ายต่างๆ ปี2550
จังหวัดเชียงราย

(หน่วย : ล้านบาท)

| รายได้ จำนวนตามหมวดค่าใช้จ่าย | นักท่องเที่ยว | | | | | | นักทัศนาจร | | | | | | ผู้เยี่ยมเยือน | | | | | |
|------------------------------------|-----------------|---------------|-----------------|---------------|-----------------|---------------|---------------|---------------|--------------|---------------|---------------|---------------|-----------------|---------------|-----------------|---------------|-----------------|---------------|
| | ไทย | ร้อยละ | ต่างประเทศ | ร้อยละ | รวม | ร้อยละ | ไทย | ร้อยละ | ต่างประเทศ | ร้อยละ | รวม | ร้อยละ | ไทย | ร้อยละ | ต่างประเทศ | ร้อยละ | รวม | ร้อยละ |
| 1. ค่าที่พัก | 1,810.09 | 25.31 | 814.87 | 25.79 | 2,424.96 | 25.67 | 0.00 | 0.00 | 0.00 | 0.00 | 0.00 | 0.00 | 1,810.09 | 24.28 | 814.87 | 26.09 | 2,424.96 | 24.70 |
| 2. ค่าอาหารและเครื่องดื่ม | 1,173.62 | 16.42 | 371.13 | 16.17 | 1,544.75 | 16.34 | 70.66 | 22.68 | 14.37 | 23.45 | 85.03 | 22.76 | 1,244.28 | 16.67 | 385.50 | 16.36 | 1,629.78 | 16.59 |
| 3. ค่าซื้อสินค้าของที่ระลึก | 1,690.98 | 23.65 | 526.51 | 22.94 | 2,217.49 | 23.48 | 109.59 | 35.16 | 18.64 | 30.43 | 128.23 | 34.39 | 1,800.57 | 24.13 | 545.15 | 23.13 | 2,345.72 | 23.89 |
| 4. ค่าใช้จ่ายเพื่อความบันเทิง | 792.19 | 11.08 | 256.83 | 11.19 | 1,049.02 | 11.11 | 43.07 | 13.82 | 8.50 | 13.88 | 51.57 | 13.83 | 835.26 | 11.19 | 285.33 | 11.26 | 1,100.59 | 11.21 |
| 5. ค่าบริการท่องเที่ยวภายในจังหวัด | 622.35 | 8.70 | 178.84 | 7.79 | 801.19 | 8.48 | 28.89 | 9.27 | 7.02 | 11.46 | 35.91 | 9.63 | 651.24 | 8.73 | 185.86 | 7.89 | 837.10 | 8.53 |
| 6. ค่าพาหนะเดินทางในจังหวัด | 783.16 | 10.95 | 280.33 | 11.34 | 1,043.49 | 11.05 | 42.08 | 13.50 | 10.24 | 16.72 | 52.32 | 14.09 | 825.24 | 11.08 | 270.57 | 11.48 | 1,095.81 | 11.18 |
| 7. ค่าใช้จ่ายอื่นๆ | 278.30 | 3.89 | 86.83 | 3.78 | 365.13 | 3.87 | 17.37 | 5.57 | 2.48 | 4.08 | 19.85 | 5.33 | 295.67 | 3.98 | 89.32 | 3.79 | 384.99 | 3.82 |
| รวมทุกหมวดค่าใช้จ่าย | 7,150.89 | 100.00 | 2,295.34 | 100.00 | 3,446.03 | 100.00 | 311.66 | 100.00 | 81.28 | 100.00 | 372.82 | 100.00 | 7,462.36 | 100.00 | 2,386.86 | 100.00 | 9,818.95 | 100.00 |

จำนวนผู้เยี่ยมเยือน จำนวนตามเพศ ปี 2550

จังหวัดเชียงราย

| เพศ | นักท่องเที่ยว | | | | | | นักทัศนาจร | | | | | | ผู้เยี่ยมเยือน | | | | | |
|------|---------------|--------|------------|--------|-----------|--------|------------|--------|------------|--------|---------|--------|----------------|--------|------------|--------|-----------|--------|
| | ไทย | ร้อยละ | ต่างประเทศ | ร้อยละ | รวม | ร้อยละ | ไทย | ร้อยละ | ต่างประเทศ | ร้อยละ | รวม | ร้อยละ | ไทย | ร้อยละ | ต่างประเทศ | ร้อยละ | รวม | ร้อยละ |
| ชาย | 460,005 | 50.38 | 129,634 | 48.82 | 609,639 | 50.64 | 82,274 | 50.47 | 21,204 | 80.14 | 113,478 | 52.03 | 572,279 | 50.39 | 150,838 | 50.15 | 723,117 | 50.34 |
| หญิง | 472,808 | 49.62 | 135,864 | 51.18 | 608,692 | 49.96 | 90,572 | 49.53 | 14,054 | 39.88 | 104,626 | 47.97 | 583,300 | 49.61 | 149,936 | 49.85 | 713,318 | 49.60 |
| รวม | 952,813 | 100.00 | 265,518 | 100.00 | 1,218,331 | 100.00 | 182,846 | 100.00 | 35,258 | 100.00 | 218,104 | 100.00 | 1,135,680 | 100.00 | 300,774 | 100.00 | 1,436,435 | 100.00 |

จำนวนผู้เยี่ยมเยือน จำนวนตามอายุ ปี 2550

จังหวัดเชียงราย

- 46 -

| อายุ (ปี) | นักท่องเที่ยว | | | | | | นักทัศนาจร | | | | | | ผู้เยี่ยมเยือน | | | | | |
|---------------|---------------|--------|------------|--------|-----------|--------|------------|--------|------------|--------|---------|--------|----------------|--------|------------|--------|-----------|--------|
| | ไทย | ร้อยละ | ต่างประเทศ | ร้อยละ | รวม | ร้อยละ | ไทย | ร้อยละ | ต่างประเทศ | ร้อยละ | รวม | ร้อยละ | ไทย | ร้อยละ | ต่างประเทศ | ร้อยละ | รวม | ร้อยละ |
| 1. 15 - 24 ปี | 236,360 | 24.80 | 63,959 | 24.09 | 300,319 | 24.65 | 39,101 | 21.39 | 10,533 | 29.67 | 49,634 | 22.75 | 275,481 | 24.24 | 74,492 | 24.78 | 349,953 | 24.36 |
| 2. 25 - 34 ปี | 283,130 | 29.72 | 76,210 | 28.70 | 359,340 | 29.49 | 57,078 | 31.22 | 7,713 | 21.88 | 64,791 | 29.71 | 340,206 | 29.96 | 83,923 | 27.90 | 424,131 | 29.53 |
| 3. 35 - 44 ปี | 211,240 | 22.17 | 48,262 | 18.18 | 259,502 | 21.30 | 42,903 | 23.46 | 8,982 | 25.48 | 51,885 | 23.79 | 254,143 | 22.38 | 57,244 | 19.03 | 311,387 | 21.68 |
| 4. 45 - 54 ปี | 179,311 | 18.82 | 41,309 | 15.56 | 220,620 | 18.11 | 34,142 | 18.67 | 4,511 | 12.79 | 38,653 | 17.72 | 213,453 | 18.80 | 45,820 | 15.23 | 259,273 | 18.05 |
| 5. 55 - 64 ปี | 32,140 | 3.37 | 30,058 | 11.32 | 62,198 | 5.11 | 7,136 | 3.90 | 2,982 | 8.46 | 10,118 | 4.64 | 39,276 | 3.46 | 33,040 | 10.98 | 72,316 | 5.03 |
| 65 ปีขึ้นไป | 10,632 | 1.12 | 5,720 | 2.15 | 16,352 | 1.34 | 2,486 | 1.36 | 537 | 1.52 | 3,023 | 1.39 | 13,118 | 1.16 | 6,257 | 2.08 | 19,375 | 1.35 |
| รวม | 952,813 | 100.00 | 265,518 | 100.00 | 1,218,331 | 100.00 | 182,846 | 100.00 | 35,258 | 100.00 | 218,104 | 100.00 | 1,135,680 | 100.00 | 300,774 | 100.00 | 1,436,435 | 100.00 |
| อายุเฉลี่ย | 34.90 | | 36.67 | | 35.29 | | 35.59 | | 35.19 | | 35.52 | | 36.01 | | 36.60 | | 35.32 | |

จำนวนผู้เยี่ยมเยือน จำแนกตามอาชีพ ปี 2550

จังหวัดเชียงราย

| อาชีพ | นักท่องเที่ยว | | | | | | นักท่องเที่ยว | | | | | | ผู้เยี่ยมเยือน | | | | | |
|-------------------------|---------------|--------|------------|--------|-----------|--------|---------------|--------|------------|--------|---------|--------|----------------|--------|------------|--------|-----------|--------|
| | ไทย | ร้อยละ | ต่างประเทศ | ร้อยละ | รวม | ร้อยละ | ไทย | ร้อยละ | ต่างประเทศ | ร้อยละ | รวม | ร้อยละ | ไทย | ร้อยละ | ต่างประเทศ | ร้อยละ | รวม | ร้อยละ |
| 1.ประกอบธุรกิจส่วนตัว | 201,576 | 21.16 | 94,359 | 35.55 | 295,935 | 24.29 | 39,250 | 21.47 | 6,845 | 19.42 | 46,095 | 21.13 | 240,826 | 21.21 | 101,204 | 33.85 | 342,030 | 23.82 |
| 2.ข้าราชการ-วิสาหกิจ | 213,526 | 22.41 | - | - | 213,526 | 17.53 | 44,004 | 24.07 | 3,642 | 10.33 | 47,646 | 21.85 | 257,530 | 22.68 | 3,642 | 1.21 | 261,172 | 18.18 |
| 3.พนักงานบริษัท | 187,185 | 19.85 | 39,458 | 14.86 | 226,643 | 18.60 | 43,246 | 23.65 | 4,541 | 12.88 | 47,787 | 21.91 | 230,431 | 20.29 | 43,989 | 14.83 | 274,430 | 18.10 |
| 4.แม่บ้าน-ว่างงาน | 68,590 | 7.20 | 17,943 | 6.76 | 86,533 | 7.10 | 10,961 | 5.99 | 2,024 | 5.74 | 12,985 | 5.95 | 79,551 | 7.00 | 19,967 | 6.64 | 99,518 | 6.93 |
| 5.นักเรียน-นักศึกษา | 196,958 | 20.87 | 67,396 | 25.38 | 264,354 | 21.70 | 31,782 | 17.38 | 4,550 | 12.90 | 36,332 | 16.66 | 228,740 | 20.14 | 71,946 | 23.92 | 300,686 | 20.93 |
| 6.เกษียณ | 8,774 | 0.92 | 10,999 | 4.14 | 19,773 | 1.62 | 2,983 | 1.63 | 1,431 | 4.06 | 4,414 | 2.02 | 11,757 | 1.04 | 12,430 | 4.13 | 24,187 | 1.68 |
| 7.เกษตรกร | 23,951 | 2.51 | 5,469 | 2.07 | 29,450 | 2.42 | 2,563 | 1.40 | 248 | 0.70 | 2,811 | 1.29 | 26,514 | 2.33 | 5,747 | 1.91 | 32,261 | 2.25 |
| 8.ลูกจ้าง-คนงาน-พนักงาน | 26,594 | 2.79 | 18,385 | 6.92 | 44,979 | 3.69 | 5,812 | 3.18 | 4,395 | 12.47 | 10,207 | 4.68 | 32,406 | 2.85 | 22,780 | 7.57 | 55,186 | 3.84 |
| 9.อื่นๆ | 25,659 | 2.69 | 11,479 | 4.32 | 37,138 | 3.05 | 2,245 | 1.23 | 7,582 | 21.50 | 9,827 | 4.51 | 27,904 | 2.46 | 19,061 | 6.34 | 46,965 | 3.27 |
| รวมทั้งหมด | 952,813 | 100.00 | 265,518 | 100.00 | 1,218,331 | 100.00 | 182,846 | 100.00 | 35,288 | 100.00 | 218,104 | 100.00 | 1,135,639 | 100.00 | 300,776 | 100.00 | 1,436,435 | 100.00 |

จำนวนผู้เยี่ยมเยือนคนไทย จำนวนตามระดับของรายได้ ปี 2550

จังหวัดเชียงราย

| ระดับของรายได้ (หน่วย:บาท) | คนไทย | | | | | |
|-------------------------------|---------------|--------|---------------|--------|-----------|--------|
| | นักท่องเที่ยว | ร้อยละ | นักท่องเที่ยว | ร้อยละ | รวม | ร้อยละ |
| 1. ไม่มีรายได้ | 210,080 | 22.06 | 32,854 | 17.95 | 242,934 | 21.39 |
| 2. ต่ำกว่า 10,000 บาท | 207,898 | 21.82 | 30,436 | 16.65 | 238,334 | 20.99 |
| 3. 10,001-15,000 บาท | 203,187 | 21.32 | 40,409 | 22.10 | 243,596 | 21.45 |
| 4. 15,001-30,000 บาท | 186,480 | 19.57 | 48,613 | 26.59 | 235,093 | 20.70 |
| 5. 30,001-45,000 บาท | 96,322 | 10.11 | 20,550 | 11.24 | 116,872 | 10.29 |
| 6. 45,001-60,000 บาท | 26,851 | 2.82 | 5,316 | 2.91 | 32,167 | 2.83 |
| 7. 60,001-75,000 บาท | 8,421 | 0.88 | 1,911 | 1.05 | 10,332 | 0.91 |
| 8. 75,001-90,000 บาท | 4,612 | 0.48 | 457 | 0.25 | 5,069 | 0.45 |
| 9. มากกว่า 90,000 บาท | 8,962 | 0.94 | 2,300 | 1.26 | 11,262 | 0.99 |
| รวมทั้งหมด | 952,813 | 100.00 | 182,846 | 100.00 | 1,135,659 | 100.00 |

จำนวนผู้เยี่ยมเยือนชาวต่างประเทศ จำนวนตามระดับของรายได้ ปี 2550

จังหวัดเชียงราย

| ระดับของรายได้ (หน่วย : USD) | ชาวต่างประเทศ | | | | | |
|---------------------------------|---------------|--------|---------------|--------|---------|--------|
| | นักท่องเที่ยว | ร้อยละ | นักท่องเที่ยว | ร้อยละ | รวม | ร้อยละ |
| 1. Under 20,000 USD/ Year | 78,174 | 29.43 | 12,272 | 34.81 | 90,446 | 30.07 |
| 2. 20,001 – 40,000 USD/ Year | 33,959 | 12.79 | 7,730 | 21.92 | 41,689 | 13.86 |
| 3. 40,001 – 60,000 USD/ Year | 58,325 | 21.97 | 7,905 | 22.42 | 66,230 | 22.02 |
| 4. 60,001 – 80,000 USD/ Year | 52,565 | 19.80 | 3,743 | 10.62 | 56,308 | 18.72 |
| 5. 80,001 – 100,000 USD/ Year | 24,104 | 9.08 | 1,704 | 4.83 | 25,808 | 8.58 |
| 6. Over 100,000 USD/ Year | 18,391 | 6.93 | 1,904 | 5.40 | 20,295 | 6.75 |
| รวมทั้งหมด | 265,518 | 100.00 | 35,258 | 100.00 | 300,776 | 100.00 |

จำนวนผู้เยี่ยมชมเมืองชาวไทย จำนวนตามดินที่อยู่ปี 2550

จังหวัดเชียงราย

| ถิ่นที่อยู่ของผู้เยี่ยมชม | นักท่องเที่ยว | | นักทัศนาจร | | ผู้เยี่ยมชม | |
|---------------------------|---------------|--------|------------|--------|-------------|--------|
| | จำนวน | ร้อยละ | จำนวน | ร้อยละ | จำนวน | ร้อยละ |
| 1. กรุงเทพมหานคร | 187,039 | 19.83 | 37,992 | 20.77 | 225,031 | 19.81 |
| 2. ภาคกลาง | 75,465 | 7.92 | 28,169 | 15.41 | 103,634 | 9.13 |
| 3. ภาคตะวันตก | 21,053 | 2.21 | 5,767 | 3.15 | 26,820 | 2.36 |
| 4. ภาคตะวันออก | 18,022 | 1.89 | 6,732 | 3.68 | 24,754 | 2.18 |
| 5. ภาคเหนือ | 602,068 | 63.19 | 82,256 | 44.99 | 684,324 | 60.26 |
| 6. ภาคใต้ | 21,982 | 2.31 | 6,392 | 3.50 | 28,374 | 2.50 |
| 7. ภาคตะวันออกเฉียงเหนือ | 27,184 | 2.85 | 15,538 | 8.50 | 42,722 | 3.76 |
| รวม | 952,813 | 100.00 | 182,646 | 100.00 | 1,135,659 | 100.00 |

จำนวนผู้เยี่ยมชมชาวต่างประเทศ จำนวนตามดินที่อยู่ปี 2550

จังหวัดเชียงราย

| ถิ่นที่อยู่ของผู้เยี่ยมชม | นักท่องเที่ยว | | นักทัศนาจร | | ผู้เยี่ยมชม | |
|---------------------------|---------------|--------|------------|--------|-------------|--------|
| | จำนวน | ร้อยละ | จำนวน | ร้อยละ | จำนวน | ร้อยละ |
| 1. อเมริกา | 22,752 | 8.58 | 7,246 | 20.55 | 29,998 | 9.97 |
| 2. ยุโรป | 132,383 | 49.86 | 15,115 | 42.87 | 147,498 | 49.04 |
| 3. โอเชียเนีย | 6,752 | 2.54 | 1,100 | 3.12 | 7,852 | 2.61 |
| 4. เอเชีย | 64,822 | 24.41 | 10,905 | 30.93 | 75,727 | 25.18 |
| 5. ตะวันออกกลาง | 23,668 | 8.91 | 436 | 1.24 | 24,104 | 8.01 |
| 6. แอฟริกา | 15,141 | 5.70 | 456 | 1.29 | 15,597 | 5.19 |
| รวม | 265,518 | 100.00 | 35,258 | 100.00 | 300,776 | 100.00 |

จำนวนผู้เยี่ยมชม จำนวนตามจำนวนครั้งในการเดินทางเข้ามาท่องเที่ยวจังหวักนี้ในรอบ 1 ปี ปี 2550

จังหวัดเชียงราย

| จำนวนครั้ง ของการเดินทาง | นักท่องเที่ยว | | | | | | นักทัศนาจร | | | | | | ผู้เยี่ยมชม | | | | | |
|-----------------------------|---------------|--------|------------|--------|-----------|--------|------------|--------|------------|--------|---------|--------|-------------|--------|------------|--------|-----------|--------|
| | ไทย | ร้อยละ | ต่างประเทศ | ร้อยละ | รวม | ร้อยละ | ไทย | ร้อยละ | ต่างประเทศ | ร้อยละ | รวม | ร้อยละ | ไทย | ร้อยละ | ต่างประเทศ | ร้อยละ | รวม | ร้อยละ |
| 1 ครั้ง | 343,563 | 36.06 | 247,615 | 93.25 | 591,178 | 48.52 | 84,738 | 45.34 | 30,850 | 87.50 | 115,588 | 53.00 | 428,301 | 37.71 | 276,468 | 92.58 | 706,766 | 49.20 |
| 2 ครั้ง | 250,828 | 26.32 | 11,701 | 4.41 | 262,529 | 21.55 | 49,078 | 26.84 | 2,742 | 7.78 | 51,820 | 23.78 | 299,906 | 26.41 | 14,443 | 4.80 | 314,349 | 21.86 |
| 3 ครั้ง | 154,156 | 16.18 | - | - | 154,156 | 12.65 | 19,051 | 10.42 | 586 | 1.66 | 19,637 | 9.00 | 173,207 | 15.25 | 586 | 0.19 | 173,793 | 12.10 |
| 4 ครั้ง | 41,139 | 4.32 | - | - | 41,139 | 3.38 | 9,726 | 5.32 | 498 | 1.41 | 10,224 | 4.69 | 50,865 | 4.48 | 498 | 0.17 | 51,363 | 3.58 |
| 5 ครั้ง | 163,127 | 17.12 | 6,202 | 2.34 | 169,329 | 13.90 | 20,253 | 11.06 | 582 | 1.65 | 20,835 | 9.55 | 183,380 | 16.15 | 6,784 | 2.26 | 190,164 | 13.24 |
| มากกว่า 5 ครั้ง | - | - | - | - | - | - | - | - | - | - | - | - | - | - | - | - | - | - |
| รวม | 952,813 | 100.00 | 265,518 | 100.00 | 1,218,331 | 100.00 | 182,846 | 100.00 | 35,258 | 100.00 | 218,104 | 100.00 | 1,135,869 | 100.00 | 300,776 | 100.00 | 1,436,435 | 100.00 |
| จำนวนครั้งเฉลี่ย/ปี | 2.40 | - | 1.14 | - | 2.13 | - | 2.08 | - | 1.22 | - | 1.94 | - | 2.35 | - | 1.15 | - | 2.10 | - |

จำนวนผู้เยี่ยมชม จำนวนตามจำนวนผู้ร่วมเดินทาง ปี 2550

จังหวัดเชียงราย

| จำนวนผู้ร่วมเดินทาง | นักท่องเที่ยว | | | | | | นักท่องเที่ยว | | | | | | ผู้เยี่ยมชม | | | | | |
|---------------------|---------------|--------|------------|--------|-----------|--------|---------------|--------|------------|--------|---------|--------|-------------|--------|------------|--------|-----------|--------|
| | ไทย | ร้อยละ | ต่างประเทศ | ร้อยละ | รวม | ร้อยละ | ไทย | ร้อยละ | ต่างประเทศ | ร้อยละ | รวม | ร้อยละ | ไทย | ร้อยละ | ต่างประเทศ | ร้อยละ | รวม | ร้อยละ |
| คนเดียว | 217,371 | 22.81 | 24,367 | 9.19 | 241,738 | 19.84 | 34,636 | 18.94 | 4,921 | 13.95 | 39,557 | 18.14 | 252,007 | 22.19 | 20,288 | 9.74 | 281,295 | 19.80 |
| 2 คน | 197,365 | 20.71 | 51,381 | 19.35 | 248,746 | 20.42 | 55,434 | 30.32 | 9,318 | 26.43 | 64,752 | 29.89 | 252,799 | 22.26 | 60,899 | 20.18 | 313,698 | 21.82 |
| 3 คน | 124,571 | 13.07 | 86,704 | 32.65 | 211,275 | 17.34 | 23,606 | 12.91 | 4,641 | 13.16 | 28,247 | 12.95 | 148,177 | 13.05 | 91,345 | 30.37 | 239,522 | 16.87 |
| 4 คน | 122,963 | 12.91 | 44,195 | 16.64 | 167,158 | 13.72 | 20,735 | 11.34 | 2,690 | 7.63 | 23,425 | 10.74 | 143,698 | 12.65 | 46,895 | 15.59 | 190,593 | 13.27 |
| 5 คน | 71,907 | 7.55 | 6,823 | 2.57 | 78,730 | 6.46 | 14,835 | 8.11 | 877 | 2.49 | 15,712 | 7.20 | 86,742 | 7.64 | 7,700 | 2.56 | 94,442 | 6.57 |
| 6 - 10 คน | 129,451 | 13.59 | 18,163 | 6.84 | 147,614 | 12.12 | 18,634 | 10.19 | 7,911 | 22.44 | 26,545 | 12.17 | 148,085 | 13.04 | 26,074 | 8.67 | 174,159 | 12.12 |
| มากกว่า 10 คน | 89,185 | 9.36 | 33,885 | 12.76 | 123,070 | 10.10 | 14,966 | 8.19 | 4,900 | 13.90 | 19,866 | 9.11 | 104,151 | 9.17 | 38,785 | 12.89 | 142,936 | 9.98 |
| รวม | 952,813 | 100.00 | 285,518 | 100.00 | 1,218,331 | 100.00 | 182,846 | 100.00 | 36,288 | 100.00 | 219,134 | 100.00 | 1,135,698 | 100.00 | 300,776 | 100.00 | 1,436,474 | 100.00 |
| จำนวนคน/ครั้ง | 3.95 | - | 4.08 | - | 3.96 | - | 3.68 | - | 4.68 | - | 3.84 | - | 3.91 | - | 4.15 | - | 3.96 | - |

จำนวนผู้เยี่ยมชมออนไลน์ จำนวนตามความสัมพันธ์กับผู้ร่วมเดินทาง ปี2550

จังหวัดเชียงราย

| ความสัมพันธ์ กับผู้ร่วมเดินทาง | นักท่องเที่ยว | | | | | | นักศึกษاجر | | | | | | ผู้เยี่ยมชม | | | | | |
|-----------------------------------|---------------|--------|------------|--------|-----------|--------|------------|--------|------------|--------|---------|--------|-------------|--------|------------|--------|-----------|--------|
| | ไทย | ร้อยละ | ต่างประเทศ | ร้อยละ | รวม | ร้อยละ | ไทย | ร้อยละ | ต่างประเทศ | ร้อยละ | รวม | ร้อยละ | ไทย | ร้อยละ | ต่างประเทศ | ร้อยละ | รวม | ร้อยละ |
| คนเคียว | 217,371 | 22.81 | 24,367 | 9.17 | 241,738 | 19.83 | 34,636 | 18.94 | 4,921 | 13.98 | 39,557 | 18.13 | 252,007 | 22.19 | 29,288 | 9.73 | 281,295 | 19.69 |
| เพื่อน/แฟน/คู่รัก | 256,222 | 26.89 | 92,927 | 35.00 | 349,149 | 28.66 | 58,519 | 32.00 | 12,755 | 36.18 | 71,274 | 32.69 | 314,741 | 27.71 | 105,682 | 35.14 | 420,423 | 29.27 |
| ครอบครัว | 260,269 | 27.32 | 101,032 | 38.05 | 361,301 | 29.66 | 49,427 | 27.03 | 10,903 | 30.92 | 60,330 | 27.66 | 309,698 | 27.27 | 111,935 | 37.22 | 421,633 | 29.35 |
| ญาติ | 107,501 | 11.28 | 19,320 | 7.28 | 126,821 | 10.41 | 16,246 | 8.89 | 1,171 | 3.32 | 17,417 | 7.99 | 123,747 | 10.90 | 20,491 | 6.81 | 144,238 | 10.04 |
| กลุ่มที่ทำงาน | 111,450 | 11.70 | 27,872 | 10.50 | 139,322 | 11.44 | 24,018 | 13.14 | 5,508 | 15.62 | 29,526 | 13.54 | 135,468 | 11.93 | 33,380 | 11.10 | 168,848 | 11.75 |
| รวม | 952,813 | 100.00 | 285,518 | 100.00 | 1,218,331 | 100.00 | 182,846 | 100.00 | 35,258 | 100.00 | 218,104 | 100.00 | 1,135,699 | 100.00 | 300,778 | 100.00 | 1,436,435 | 100.00 |

จำนวนผู้เยี่ยมชม จำนวนตามวัตถุประสงค์หลักของการเดินทาง ปี 2550

จังหวัดเชียงราย

| วัตถุประสงค์หลัก ของการเดินทาง | นักท่องเที่ยว | | | | | | นักทัศนาจร | | | | | | ผู้เยี่ยมชม | | | | | |
|-----------------------------------|---------------|--------|------------|--------|-----------|--------|------------|--------|------------|--------|---------|--------|-------------|--------|------------|--------|-----------|--------|
| | ไทย | ร้อยละ | ต่างประเทศ | ร้อยละ | รวม | ร้อยละ | ไทย | ร้อยละ | ต่างประเทศ | ร้อยละ | รวม | ร้อยละ | ไทย | ร้อยละ | ต่างประเทศ | ร้อยละ | รวม | ร้อยละ |
| 1. ท่องเที่ยว/พักผ่อน | 543,001 | 57.00 | 216,598 | 81.58 | 759,599 | 62.35 | 107,075 | 56.55 | 25,833 | 73.27 | 132,908 | 60.93 | 650,076 | 57.23 | 242,431 | 80.59 | 892,507 | 82.12 |
| 2. ประชุม/อบรม/สัมมนา/ดูงาน | 111,119 | 11.66 | 12,404 | 4.67 | 123,523 | 10.14 | 14,459 | 7.91 | 1,357 | 3.85 | 15,816 | 7.25 | 125,578 | 11.06 | 13,761 | 4.58 | 139,339 | 9.70 |
| 3. ติดต่อธุรกิจ | 74,052 | 7.77 | 24,808 | 9.34 | 98,860 | 8.11 | 10,201 | 5.58 | 935 | 2.65 | 11,136 | 5.11 | 84,253 | 7.42 | 25,743 | 8.56 | 109,996 | 7.86 |
| 4. ปฏิบัติราชการ | 40,156 | 4.21 | - | - | 40,156 | 3.30 | 8,422 | 4.61 | 4,227 | 11.99 | 12,649 | 5.80 | 46,578 | 4.28 | 4,227 | 1.41 | 52,805 | 3.88 |
| 5. เชิญญาติ/เพื่อน | 136,350 | 14.31 | 5,499 | 2.07 | 141,849 | 11.64 | 35,690 | 19.52 | 1,001 | 2.84 | 36,691 | 16.82 | 172,040 | 15.15 | 6,500 | 2.16 | 178,540 | 12.43 |
| 6. ขนนิทรรศการ/แสดงสินค้า | 13,824 | 1.45 | - | - | 13,824 | 1.13 | 1,300 | 0.71 | 132 | 0.37 | 1,432 | 0.66 | 15,124 | 1.33 | 132 | 0.04 | 15,256 | 1.06 |
| 7. ได้รับรางวัล | 843 | 0.09 | - | - | 843 | 0.07 | 125 | 0.07 | 112 | 0.32 | 237 | 0.11 | 958 | 0.09 | 112 | 0.04 | 1,070 | 0.08 |
| 8. อื่น ๆ | 33,468 | 3.51 | 6,209 | 2.34 | 39,677 | 3.26 | 5,574 | 3.05 | 1,661 | 4.71 | 7,235 | 3.32 | 39,042 | 3.44 | 7,870 | 2.62 | 46,912 | 3.27 |
| รวมทั้งหมด | 952,813 | 100.00 | 265,518 | 100.00 | 1,218,331 | 100.00 | 182,846 | 100.00 | 35,258 | 100.00 | 218,104 | 100.00 | 1,135,699 | 100.00 | 300,776 | 100.00 | 1,436,435 | 100.00 |

จำนวนผู้เยี่ยมชม จำนวนคนตามจำนวนจังหวัดที่รวมอยู่ในการเดินทางแต่ละครั้ง ปี 2550

จังหวัดเชียงราย

| จำนวนจังหวัดที่ รวมอยู่ในการเดินทาง | นักท่องเที่ยว | | | | | | นักท่องเที่ยว | | | | | | ผู้เยี่ยมชม | | | | | |
|--|---------------|--------|------------|--------|-----------|--------|---------------|--------|------------|--------|---------|--------|-------------|--------|------------|--------|-----------|--------|
| | ไทย | ร้อยละ | ต่างประเทศ | ร้อยละ | รวม | ร้อยละ | ไทย | ร้อยละ | ต่างประเทศ | ร้อยละ | รวม | ร้อยละ | ไทย | ร้อยละ | ต่างประเทศ | ร้อยละ | รวม | ร้อยละ |
| 1 จังหวัด | 569,617 | 59.79 | 67,538 | 25.44 | 637,155 | 52.31 | 113,837 | 62.26 | 10,254 | 29.09 | 124,091 | 56.90 | 683,454 | 60.17 | 77,792 | 25.67 | 761,246 | 52.99 |
| 2 จังหวัด | 230,389 | 24.16 | 74,942 | 28.22 | 305,331 | 25.06 | 38,480 | 21.05 | 6,154 | 17.45 | 44,634 | 20.46 | 268,869 | 23.68 | 81,096 | 26.96 | 349,965 | 24.36 |
| 3 จังหวัด | 109,990 | 11.54 | 75,968 | 28.62 | 185,978 | 15.26 | 19,399 | 10.61 | 9,895 | 28.06 | 29,294 | 13.43 | 129,369 | 11.39 | 85,863 | 28.55 | 215,272 | 14.99 |
| 4 จังหวัด | 29,923 | 3.14 | 17,915 | 6.75 | 47,838 | 3.93 | 9,449 | 5.17 | 5,722 | 16.23 | 15,171 | 6.96 | 39,372 | 3.47 | 23,637 | 7.66 | 63,009 | 4.39 |
| 5 จังหวัด | 5,541 | 0.58 | 11,452 | 4.31 | 16,993 | 1.39 | 1,234 | 0.67 | 1,122 | 3.18 | 2,356 | 1.08 | 6,775 | 0.60 | 12,574 | 4.18 | 19,349 | 1.35 |
| มากกว่า 5 จังหวัด | 7,353 | 0.77 | 17,663 | 6.66 | 25,036 | 2.05 | 447 | 0.24 | 2,111 | 5.99 | 2,558 | 1.17 | 7,800 | 0.69 | 19,794 | 6.58 | 27,594 | 1.92 |
| รวม | 952,813 | 100.00 | 265,518 | 100.00 | 1,218,331 | 100.00 | 182,846 | 100.00 | 35,258 | 100.00 | 218,104 | 100.00 | 1,135,669 | 100.00 | 309,776 | 100.00 | 1,438,435 | 100.00 |
| จำนวนจังหวัดเฉลี่ย/ครั้ง | 1.63 | - | 2.56 | - | 1.83 | - | 1.62 | - | 2.65 | - | 1.78 | - | 1.63 | - | 2.57 | - | 1.82 | - |

ร้อยละของจำนวนผู้เยี่ยมชม จำนวนกตามกิจกรรมที่ร่วมระหว่างท่องเที่ยวในจังหวัดนี้ ปี2550
จังหวัดเชียงราย

| กิจกรรมที่ร่วมกระทำ ระหว่างอยู่ในจังหวัด | สัดส่วนของการเข้าร่วมกิจกรรม | | |
|---|------------------------------|------------|-------|
| | ไทย | ต่างประเทศ | รวม |
| 1. ท่องเที่ยวทั่วไป | 86.66 | 89.05 | 87.16 |
| 2. ซื้อสินค้าและของที่ระลึก | 22.31 | 17.94 | 21.39 |
| 3. กิจกรรมเชิงผจญภัย | 3.82 | 9.66 | 5.04 |
| 4. กิจกรรมทางน้ำ | 1.77 | 4.89 | 2.42 |
| 5. ท่องเที่ยวเชิงนิเวศ | 4.25 | 1.49 | 3.67 |
| 6. กิจกรรมเชิงสุขภาพ | 4.63 | 4.34 | 4.57 |
| 7. กิจกรรมด้านกีฬา | 1.46 | 2.29 | 1.63 |
| 8. นันทนาการ/บันเทิง | 3.21 | 8.80 | 4.38 |
| 9. กิจกรรมเชิงวัฒนธรรม | 21.37 | 12.78 | 19.57 |
| 10.อื่น ๆ(เกษตร ปฏิบัติธรรม) | 20.94 | 0.00 | 16.56 |

ร้อยละของจำนวนผู้เยี่ยมชม จำนวนกตามสถานที่ท่องเที่ยว ปี2550
จังหวัดเชียงราย

| ลำดับของสถานที่ ท่องเที่ยวในจังหวัด | ร้อยละของจำนวนผู้เยี่ยมชม | | |
|--|---------------------------|------------|-------|
| | ไทย | ต่างประเทศ | รวม |
| วัดร่องขุน | 62.25 | 49.04 | 59.48 |
| แม่สาย | 41.27 | 32.77 | 39.49 |
| ไนท์บาร์ซาร์ | 23.36 | 35.39 | 25.88 |
| พระธาตุดอยตุง | 31.73 | 3.75 | 25.88 |
| คอยแม่สลอง | 23.88 | 9.07 | 20.78 |
| ภูชี้ฟ้า | 18.58 | 26.65 | 20.27 |
| เชียงแสน | 9.79 | 18.91 | 11.70 |
| สามเหลี่ยมทองคำ | 12.12 | 8.73 | 11.41 |
| หอดูผี | 9.46 | 0.00 | 7.48 |
| ไร่แม่ฟ้าหลวง | 6.31 | 0.25 | 5.04 |
| น้ำตกขุนกรณ์ | 2.16 | 0.08 | 1.72 |
| วัดพระแก้ว | 1.82 | 0.08 | 1.45 |

ข้อมูลสถานพักแรมในจังหวัดเชียงราย

มกราคม-ธันวาคม

| | 2558 | 2549 | อัตราการเปลี่ยนแปลง |
|---------------------------------|----------------|----------------|---------------------|
| จำนวนโรงแรม(แห่ง) | 111 | 113 | - 1.77 |
| ในเมือง | 84 | 85 | - 1.18 |
| กลุ่ม 1 | 8 | 5 | + 20.00 |
| กลุ่ม 2 | 5 | 4 | + 25.00 |
| กลุ่ม 3 | 7 | 10 | - 30.00 |
| กลุ่ม 4 | 11 | 11 | + 0.00 |
| กลุ่ม 5 | 41 | 41 | + 0.00 |
| เกสท์เฮ้าส์ | 14 | 14 | + 0.00 |
| นอกเมือง | 27 | 28 | - 3.57 |
| จำนวนห้องพัก(ห้อง) | 5,519 | 5,512 | + 0.13 |
| ในเมือง | 4,214 | 4,231 | - 0.40 |
| กลุ่ม 1 | 803 | 540 | + 11.87 |
| กลุ่ม 2 | 884 | 876 | + 0.91 |
| กลุ่ม 3 | 308 | 285 | + 16.23 |
| กลุ่ม 4 | 410 | 619 | - 33.76 |
| กลุ่ม 5 | 1,735 | 1,656 | + 4.77 |
| เกสท์เฮ้าส์ | 274 | 275 | - 0.36 |
| นอกเมือง | 1,305 | 1,281 | + 1.87 |
| อัตราการเข้าพักเฉลี่ย(%) | 35.39 | 37.62 | - 2.23 |
| ในเมือง | 37.79 | 40.19 | - 2.40 |
| กลุ่ม 1 | 42.51 | 43.08 | - 0.57 |
| กลุ่ม 2 | 48.89 | 47.90 | - 1.21 |
| กลุ่ม 3 | 33.25 | 38.50 | - 5.25 |
| กลุ่ม 4 | 36.29 | 40.66 | - 4.37 |
| กลุ่ม 5 | 35.05 | 36.96 | - 1.91 |
| เกสท์เฮ้าส์ | 23.42 | 29.90 | - 6.48 |
| นอกเมือง | 27.62 | 29.15 | - 1.53 |
| จำนวนนทท.ที่พักรวม(คน) | 885,811 | 862,321 | + 2.70 |

ข้อมูลสถานพักแรมในจังหวัดเชียงราย

มกราคม-ธันวาคม

| | 2558 | 2549 | อัตราการเปลี่ยนแปลง |
|-----------------------------|----------------|----------------|---------------------|
| ในเมือง | 703,325 | 695,548 | + 1.12 |
| กลุ่ม 1 | 79,050 | 70,830 | + 11.61 |
| กลุ่ม 2 | 231,365 | 227,127 | + 1.87 |
| กลุ่ม 3 | 45,847 | 43,839 | + 4.58 |
| กลุ่ม 4 | 49,561 | 73,947 | - 32.98 |
| กลุ่ม 5 | 287,076 | 244,329 | + 9.31 |
| เกสต์เฮ้าส์ | 30,426 | 35,476 | - 14.23 |
| นอกเมือง | 182,286 | 166,773 | + 9.30 |
| ระยะทำนบกเฉลี่ย(วัน) | 1.65 | 1.72 | - 0.07 |
| ในเมือง | 1.53 | 1.62 | - 0.09 |
| กลุ่ม 1 | 1.87 | 1.89 | - 0.02 |
| กลุ่ม 2 | 1.45 | 1.50 | - 0.05 |
| กลุ่ม 3 | 1.66 | 1.68 | - 0.02 |
| กลุ่ม 4 | 2.11 | 2.18 | - 0.07 |
| กลุ่ม 5 | 1.67 | 1.81 | - 0.14 |
| เกสต์เฮ้าส์ | 1.46 | 1.46 | + 0.00 |
| นอกเมือง | 1.66 | 1.66 | + 0.00 |
| จำนวนคนต่อห้อง | 2.02 | 2.00 | + 0.02 |
| ในเมือง | 2.03 | 2.03 | + 0.00 |
| กลุ่ม 1 | 1.99 | 1.99 | + 0.00 |
| กลุ่ม 2 | 1.94 | 1.94 | + 0.00 |
| กลุ่ม 3 | 1.98 | 1.92 | + 0.06 |
| กลุ่ม 4 | 2.21 | 1.92 | + 0.29 |
| กลุ่ม 5 | 2.11 | 2.18 | - 0.07 |
| เกสต์เฮ้าส์ | 1.81 | 1.90 | - 0.09 |
| นอกเมือง | 1.97 | 1.90 | + 0.07 |

**Occupancy Rate of Accommodation Establishments
In Chiang Rai 2007**

| Month | Hotel | | | | | | Guesthouse | District | Grand Total |
|-------------------------|--------------|--------------|--------------|--------------|--------------|--------------|--------------|--------------|--------------|
| | Group 1 | Group 2 | Group 3 | Group 4 | Group 5 | Total | | | |
| January | 58.61 | 74.36 | 58.75 | 54.14 | 45.79 | 56.75 | 31.96 | 47.80 | 52.90 |
| February | 55.75 | 57.25 | 25.38 | 39.78 | 42.28 | 45.09 | 29.11 | 30.91 | 41.68 |
| March | 45.10 | 47.61 | 19.63 | 38.40 | 30.82 | 36.18 | 21.51 | 24.59 | 33.07 |
| April | 33.32 | 40.93 | 24.13 | 33.11 | 33.92 | 34.06 | 14.75 | 23.93 | 31.06 |
| May | 26.30 | 40.59 | 25.71 | 28.42 | 29.52 | 30.92 | 15.60 | 20.97 | 27.93 |
| June | 33.34 | 29.04 | 23.72 | 29.44 | 27.67 | 28.51 | 12.74 | 23.24 | 26.63 |
| Total(Jan.-Jun.) | 42.07 | 48.30 | 29.55 | 37.22 | 35.00 | 38.59 | 20.95 | 28.57 | 35.55 |
| July | 35.92 | 34.23 | 26.49 | 32.57 | 33.37 | 32.95 | 25.32 | 20.05 | 29.79 |
| August | 45.70 | 44.91 | 26.09 | 30.11 | 38.44 | 38.29 | 23.70 | 22.75 | 34.52 |
| September | 31.97 | 33.06 | 20.90 | 29.86 | 30.80 | 30.10 | 23.40 | 18.03 | 27.28 |
| October | 41.73 | 38.02 | 39.02 | 35.04 | 36.56 | 37.74 | 21.07 | 29.34 | 34.91 |
| November | 56.35 | 60.27 | 54.48 | 36.76 | 35.92 | 46.76 | 28.23 | 32.64 | 41.99 |
| December | 46.07 | 59.99 | 54.69 | 47.81 | 35.50 | 46.52 | 33.69 | 37.18 | 42.67 |
| Total(Jul.-Dec.) | 42.96 | 45.08 | 36.95 | 35.36 | 35.10 | 38.73 | 25.90 | 26.67 | 35.03 |
| Grand Total | 42.52 | 46.69 | 33.25 | 36.29 | 35.05 | 38.52 | 23.43 | 27.62 | 35.39 |

Guest Arrivals at Accommodation Establishments Chiang Rai

| Nationality | January - December | | |
|-------------------------|--------------------|----------------|----------------|
| | 2007 | 2006 | Δ(%) |
| Thai | 639,282 | 621,549 | + 2.85 |
| Brunei | 8 | 4 | |
| Cambodia | - | 3 | |
| Indonesia | 318 | 388 | - 18.04 |
| Loas | 142 | 57 | + 149.12 |
| Malaysia | 8,524 | 10,137 | - 15.91 |
| Myanmar | 1,229 | 1,010 | + 21.68 |
| Philippines | 318 | 860 | - 63.02 |
| Singapore | 2,503 | 2,807 | - 10.83 |
| Vietnam | 30 | 29 | + 3.45 |
| China | 2,738 | 3,131 | - 12.65 |
| Hong Kong | 1,110 | 1,186 | - 4.80 |
| Japan | 9,131 | 11,940 | - 23.53 |
| Korea | 3,237 | 2,208 | + 46.60 |
| Taiwan | 30,101 | 23,091 | + 30.38 |
| Austria | 2,087 | 1,872 | + 24.82 |
| Belgium | 6,344 | 6,839 | - 4.44 |
| Denmark | 4,573 | 3,681 | + 24.23 |
| Finland | 484 | 685 | - 29.34 |
| France | 35,729 | 26,804 | + 34.30 |
| Germany | 15,712 | 21,058 | - 25.39 |
| Italy | 9,118 | 8,819 | + 5.79 |
| Netherlands | 13,224 | 9,911 | + 33.43 |
| Norway | 2,882 | 2,330 | + 15.11 |
| Russia | 793 | 801 | + 31.95 |
| Spain | 9,810 | 5,977 | + 64.13 |
| Sweden | 3,998 | 3,693 | + 8.28 |
| Switzerland | 7,663 | 8,217 | - 6.74 |
| U.K | 9,342 | 10,786 | - 13.23 |
| East Europe | 1,181 | 1,939 | - 39.09 |
| U.S.A. | 18,785 | 21,411 | - 12.28 |
| Canada | 2,528 | 2,872 | - 5.39 |
| India | 412 | 637 | - 35.32 |
| Australia | 5,017 | 5,611 | - 10.59 |
| New Zealand | 1,222 | 1,393 | - 12.28 |
| Israel | 21,271 | 23,000 | - 7.52 |
| Middle East | 867 | 879 | - 1.37 |
| Africa | 125 | 187 | - 33.18 |
| Others | 13,963 | 15,759 | - 11.40 |
| Total Foreigners | 246,319 | 240,772 | + 2.30 |
| Grand Total | 885,611 | 882,321 | + 2.70 |

Guest Arrivals at Accommodation Establishments in Chiang Rai 2007

| Total | | | | | | | | | | | | | | | |
|--------------|----------------|----------------|---------------|---------------|---------------|---------------|---------------|----------------|---------------|---------------|---------------|---------------|----------------|---------------|----------------|
| Nationality | Total | Jan. | Feb. | Mar. | Apr. | May | Jun. | Jan.-Jun. | Jul. | Aug. | Sep. | Oct. | Nov. | Dec. | Jul.-Dec. |
| Thai | 638,292 | 78,705 | 46,400 | 42,349 | 41,208 | 38,909 | 41,688 | 288,968 | 42,585 | 47,885 | 35,540 | 61,894 | 93,843 | 68,798 | 360,334 |
| Malaysia | 8,534 | 609 | 841 | 838 | 552 | 555 | 1,078 | 4,273 | 267 | 690 | 358 | 597 | 884 | 1,455 | 4,281 |
| Singapore | 2,663 | 192 | 123 | 157 | 122 | 187 | 268 | 1,049 | 116 | 149 | 75 | 229 | 342 | 543 | 1,454 |
| China | 2,738 | 393 | 187 | 198 | 73 | 145 | 201 | 1,197 | 244 | 253 | 149 | 355 | 396 | 144 | 1,541 |
| Hong Kong | 1,118 | 130 | 82 | 158 | 93 | 37 | 29 | 529 | 150 | 86 | 48 | 197 | 15 | 105 | 581 |
| Japan | 9,131 | 1,546 | 950 | 642 | 747 | 628 | 635 | 5,148 | 548 | 770 | 620 | 561 | 650 | 834 | 3,983 |
| Korea | 3,237 | 384 | 1,335 | 100 | 185 | 77 | 75 | 2,158 | 163 | 114 | 84 | 240 | 101 | 379 | 1,081 |
| Taiwan | 30,101 | 2,084 | 1,232 | 3,291 | 3,614 | 3,187 | 4,372 | 17,780 | 1,344 | 3,770 | 1,262 | 1,865 | 1,791 | 2,309 | 12,341 |
| Austria | 2,097 | 128 | 164 | 165 | 106 | 86 | 37 | 686 | 286 | 184 | 165 | 190 | 336 | 260 | 1,401 |
| Belgium | 6,344 | 532 | 542 | 724 | 523 | 312 | 199 | 2,832 | 515 | 304 | 299 | 664 | 1,042 | 698 | 3,512 |
| Denmark | 4,573 | 682 | 708 | 676 | 261 | 142 | 295 | 2,774 | 521 | 185 | 160 | 357 | 354 | 222 | 1,799 |
| France | 35,729 | 3,363 | 3,573 | 4,416 | 3,303 | 2,863 | 1,315 | 18,633 | 1,420 | 4,520 | 1,466 | 2,722 | 4,679 | 2,289 | 17,098 |
| Germany | 18,712 | 2,157 | 1,816 | 2,140 | 1,316 | 1,012 | 627 | 9,067 | 534 | 818 | 780 | 973 | 2,395 | 1,145 | 6,845 |
| Italy | 9,118 | 948 | 600 | 709 | 488 | 318 | 734 | 3,775 | 695 | 1,610 | 846 | 563 | 984 | 865 | 5,343 |
| Netherlands | 13,224 | 1,762 | 1,473 | 1,340 | 1,025 | 827 | 786 | 7,203 | 1,494 | 1,623 | 743 | 648 | 900 | 613 | 6,021 |
| Sweden | 3,988 | 907 | 906 | 484 | 66 | 26 | 119 | 2,508 | 174 | 104 | 117 | 233 | 452 | 410 | 1,480 |
| Switzerland | 7,863 | 1,247 | 1,036 | 470 | 580 | 296 | 375 | 4,004 | 477 | 322 | 332 | 606 | 1,039 | 863 | 3,669 |
| U.K. | 8,342 | 1,063 | 936 | 930 | 1,115 | 481 | 512 | 5,027 | 548 | 600 | 289 | 716 | 1,259 | 903 | 4,315 |
| U.S.A. | 18,795 | 3,114 | 1,968 | 1,934 | 1,329 | 1,048 | 796 | 10,167 | 1,094 | 941 | 780 | 1,067 | 2,845 | 1,911 | 8,596 |
| Canada | 2,528 | 489 | 296 | 279 | 184 | 199 | 57 | 1,444 | 132 | 159 | 88 | 182 | 281 | 242 | 1,084 |
| Middle East | 867 | 87 | 188 | 64 | 50 | 32 | 40 | 441 | 68 | 121 | 70 | 41 | 21 | 105 | 426 |
| Australia | 5,017 | 637 | 522 | 353 | 432 | 274 | 323 | 2,541 | 326 | 331 | 471 | 335 | 495 | 518 | 2,476 |
| New Zealand | 1,222 | 68 | 54 | 139 | 128 | 48 | 177 | 614 | 78 | 89 | 58 | 155 | 141 | 87 | 606 |
| India | 412 | 76 | 6 | 20 | 41 | 11 | 4 | 158 | 67 | 32 | 18 | 19 | 47 | 71 | 254 |
| Russia | 793 | 178 | 76 | 54 | 72 | 42 | 3 | 422 | 28 | 7 | 19 | 66 | 185 | 66 | 371 |
| East Europe | 1,181 | 226 | 300 | 180 | 83 | 68 | 39 | 896 | 102 | 35 | 7 | 23 | 79 | 39 | 285 |
| Indonesia | 318 | 3 | 42 | 25 | 41 | 29 | 41 | 181 | 28 | 19 | 21 | 16 | 3 | 52 | 137 |
| Philippines | 318 | 37 | 8 | 3 | 33 | 8 | 2 | 91 | 9 | 8 | 49 | 33 | 103 | 25 | 227 |
| Finland | 484 | 113 | 10 | 32 | 53 | 35 | 26 | 269 | 28 | 20 | 7 | 15 | 67 | 78 | 215 |
| Norway | 2,662 | 552 | 462 | 320 | 100 | 33 | 84 | 1,551 | 119 | 67 | 70 | 247 | 435 | 193 | 1,131 |
| Spain | 9,819 | 322 | 212 | 438 | 513 | 427 | 613 | 2,525 | 989 | 2,198 | 1,411 | 1,103 | 1,067 | 517 | 7,285 |
| Africa | 125 | 9 | 2 | 8 | 28 | 5 | 57 | 107 | 1 | 2 | - | 6 | 3 | 6 | 18 |
| Myanmar | 1,229 | 129 | 69 | 60 | 87 | 123 | 96 | 564 | 212 | 128 | 69 | 176 | 32 | 48 | 665 |
| Israel | 21,271 | 4,043 | 2,625 | 2,933 | 1,281 | 945 | 438 | 12,268 | 984 | 2,138 | 984 | 756 | 1,477 | 2,666 | 9,005 |
| Laos | 142 | 17 | - | 2 | - | 1 | - | 20 | 18 | 6 | 69 | 19 | 3 | 9 | 122 |
| Vietnam | 30 | - | - | - | - | - | - | - | 4 | 8 | 18 | - | - | - | 30 |
| Brunei | 8 | - | - | - | - | - | - | - | - | - | - | 8 | - | - | 8 |
| Cambodia | - | - | - | - | - | - | - | - | - | - | - | - | - | - | - |
| Others | 13,983 | 2,006 | 1,002 | 1,069 | 1,095 | 729 | 1,654 | 7,585 | 505 | 1,561 | 333 | 1,938 | 1,157 | 824 | 6,378 |
| Total | 885,611 | 108,888 | 70,718 | 67,536 | 60,903 | 63,645 | 57,793 | 419,441 | 56,859 | 71,618 | 47,985 | 78,838 | 119,863 | 96,110 | 486,170 |

Guest Arrivals at Accommodation Establishments in Chiang Rai 2007

Hotel Group 1

| Nationality | Total | Jan. | Feb. | Mar. | Apr. | May | Jun. | Jan.-Jun. | Jul. | Aug. | Sep. | Oct. | Nov. | Dec. | Jul.-Dec. |
|--------------|---------------|--------------|--------------|--------------|--------------|--------------|--------------|---------------|--------------|--------------|--------------|--------------|--------------|--------------|---------------|
| Thai | 21,638 | 2,309 | 1,322 | 1,145 | 783 | 1,494 | 2,062 | 9,096 | 1,314 | 1,425 | 1,340 | 1,779 | 2,922 | 3,783 | 12,543 |
| Malaysia | 335 | 18 | 23 | 29 | 34 | 41 | 34 | 179 | 2 | 22 | 12 | 43 | 30 | 47 | 156 |
| Singapore | 257 | 34 | 10 | 3 | 12 | 8 | 9 | 76 | 8 | 9 | 3 | 14 | 106 | 41 | 181 |
| China | 222 | 10 | 11 | - | 6 | 13 | 16 | 58 | 5 | 29 | 21 | 69 | 16 | 24 | 164 |
| Hong Kong | 349 | 12 | 1 | 97 | 45 | 21 | 18 | 196 | 15 | 10 | 25 | 94 | 1 | 9 | 154 |
| Japan | 1,277 | 250 | 171 | 107 | 118 | 52 | 60 | 758 | 46 | 52 | 55 | 81 | 78 | 209 | 519 |
| Korea | 289 | 51 | 32 | - | 51 | 23 | 25 | 182 | 7 | 1 | 6 | 31 | 8 | 54 | 107 |
| Taiwan | 6,922 | 296 | 750 | 912 | 809 | 487 | 946 | 4,202 | 483 | 656 | 206 | 334 | 514 | 527 | 2,720 |
| Austria | 240 | 15 | 6 | 8 | 4 | 5 | 4 | 42 | 4 | - | 8 | 37 | 41 | 108 | 196 |
| Belgium | 4,711 | 410 | 440 | 596 | 327 | 203 | 158 | 2,134 | 332 | 186 | 196 | 498 | 815 | 550 | 2,577 |
| Denmark | 1,299 | 341 | 253 | 319 | 49 | 6 | 2 | 970 | 114 | 1 | 7 | 46 | 110 | 51 | 329 |
| France | 1,532 | 147 | 131 | 59 | 109 | 39 | 7 | 492 | 75 | 125 | 38 | 146 | 495 | 181 | 1,040 |
| Germany | 2,652 | 207 | 262 | 116 | 94 | 47 | 61 | 787 | 75 | 100 | 67 | 175 | 546 | 303 | 1,265 |
| Italy | 5,950 | 559 | 459 | 502 | 274 | 178 | 342 | 2,314 | 516 | 1,043 | 643 | 448 | 573 | 413 | 3,636 |
| Netherlands | 4,300 | 663 | 813 | 700 | 500 | 386 | 489 | 3,551 | 161 | 377 | 12 | 45 | 91 | 63 | 746 |
| Sweden | 2,066 | 581 | 663 | 285 | 1 | 3 | 23 | 1,536 | 75 | 2 | 2 | 66 | 239 | 140 | 532 |
| Switzerland | 4,062 | 746 | 620 | 46 | 375 | 180 | 141 | 2,108 | 169 | 140 | 194 | 361 | 648 | 462 | 1,974 |
| U.K. | 3,115 | 530 | 511 | 333 | 268 | 110 | 120 | 1,862 | 220 | 130 | 76 | 249 | 250 | 296 | 1,223 |
| U.S.A. | 8,317 | 966 | 626 | 541 | 331 | 212 | 198 | 2,966 | 182 | 132 | 146 | 412 | 655 | 724 | 2,421 |
| Canada | 484 | 73 | 110 | 25 | 17 | 6 | 3 | 234 | 40 | 4 | 4 | 64 | 91 | 47 | 290 |
| Middle East | 47 | - | 3 | 5 | - | - | 2 | 10 | 4 | 1 | 0 | 25 | 1 | 6 | 37 |
| Australia | 653 | 97 | 49 | 71 | 66 | 18 | 59 | 363 | 66 | 34 | 101 | 81 | 127 | 81 | 460 |
| New Zealand | 146 | 4 | - | - | 6 | 1 | 8 | 19 | 17 | 11 | 7 | 68 | 4 | - | 127 |
| India | 64 | 2 | 3 | - | 19 | - | - | 24 | - | 10 | 3 | - | 19 | 8 | 40 |
| Russia | 57 | 5 | - | 1 | 3 | 1 | - | 10 | - | - | 4 | 21 | 16 | 6 | 47 |
| East Europe | 399 | 103 | 116 | 148 | 5 | 2 | - | 374 | - | - | - | 1 | - | 14 | 15 |
| Indonesia | 40 | 2 | 1 | 10 | 8 | 1 | - | 22 | 2 | 2 | 3 | 5 | - | 6 | 18 |
| Philippines | 56 | - | - | - | 1 | 7 | - | 8 | - | 6 | 22 | 18 | - | 2 | 48 |
| Finland | 75 | 2 | 2 | - | 40 | 5 | - | 49 | - | - | - | 10 | 9 | 7 | 26 |
| Norway | 342 | 60 | 79 | 32 | 8 | 1 | 10 | 210 | 4 | - | 6 | 15 | 58 | 51 | 132 |
| Spain | 7,489 | 221 | 136 | 278 | 309 | 342 | 592 | 1,878 | 832 | 1,422 | 1,144 | 1,028 | 822 | 363 | 5,611 |
| Africa | 10 | 1 | - | - | 2 | 1 | - | 4 | - | - | - | 2 | - | 4 | 6 |
| Myanmar | 27 | - | - | - | - | - | - | - | 17 | - | 5 | 5 | - | - | 27 |
| Israel | 1,123 | 255 | 145 | 145 | 43 | 38 | 19 | 645 | 53 | 65 | 108 | 46 | 127 | 80 | 478 |
| Laos | 10 | - | - | - | - | - | - | - | - | - | - | - | - | - | 10 |
| Vietnam | - | - | - | - | - | - | - | - | - | - | - | - | - | - | - |
| Brunei | 8 | - | - | - | - | - | - | - | - | - | - | 8 | - | - | 8 |
| Cambodia | - | - | - | - | - | - | - | - | - | - | - | - | - | - | - |
| Others | 1,865 | 431 | 116 | 235 | 67 | 183 | 127 | 1,179 | 109 | 174 | 3 | 137 | 201 | 52 | 676 |
| Total | 79,999 | 9,446 | 7,594 | 6,746 | 4,999 | 4,114 | 5,636 | 39,616 | 4,917 | 6,169 | 4,477 | 6,499 | 9,899 | 8,683 | 49,634 |

Guest Arrivals at Accommodation Establishments in Chiang Rai 2007

Hotel Group 2

| Nationality | Total | Jan. | Feb. | Mar. | Apr. | May | Jun. | Jan.-Jun. | Jul. | Aug. | Sep. | Oct. | Nov. | Dec. | Jul.-Dec. |
|--------------|----------------|---------------|---------------|---------------|---------------|---------------|---------------|----------------|---------------|---------------|---------------|---------------|---------------|---------------|----------------|
| Thailand | 100,738 | 16,658 | 4,369 | 5,679 | 6,470 | 5,917 | 8,600 | 47,694 | 8,127 | 7,150 | 6,391 | 6,513 | 10,796 | 14,067 | 53,044 |
| Malaysia | 6,806 | 506 | 669 | 434 | 431 | 314 | 940 | 3,284 | 107 | 580 | 272 | 447 | 780 | 1,356 | 3,622 |
| Singapore | 1,381 | 69 | 49 | 92 | 43 | 90 | 130 | 473 | 57 | 42 | 41 | 68 | 188 | 412 | 828 |
| China | 988 | 261 | 70 | 110 | 11 | 45 | 99 | 696 | 77 | 30 | 31 | 80 | 95 | 47 | 360 |
| Hong Kong | 468 | 51 | 59 | 35 | - | 2 | - | 147 | 80 | 31 | 17 | 53 | - | 80 | 261 |
| Japan | 3,840 | 878 | 378 | 228 | 368 | 241 | 404 | 2,495 | 181 | 238 | 142 | 200 | 335 | 349 | 1,446 |
| Korea | 1,742 | 136 | 1,154 | 62 | 36 | 20 | 17 | 1,425 | 71 | 24 | 18 | 13 | 38 | 153 | 317 |
| Taiwan | 21,900 | 1,586 | 320 | 2,230 | 2,732 | 2,853 | 3,407 | 12,928 | 815 | 3,008 | 1,027 | 1,408 | 1,091 | 1,715 | 9,062 |
| Austria | 332 | - | 1 | 84 | - | - | - | 85 | 24 | 59 | 4 | 43 | 99 | 18 | 247 |
| Belgium | 591 | 26 | 40 | 10 | 69 | 57 | 4 | 206 | 60 | 24 | 27 | 47 | 84 | 53 | 295 |
| Denmark | 1,570 | 144 | 253 | 76 | 101 | 67 | 242 | 883 | 188 | 27 | 18 | 231 | 150 | 64 | 667 |
| France | 28,517 | 2,674 | 2,853 | 3,937 | 2,889 | 2,224 | 1,195 | 15,972 | 697 | 3,290 | 1,029 | 2,291 | 3,689 | 1,569 | 12,545 |
| Germany | 9,672 | 1,358 | 1,089 | 1,444 | 879 | 657 | 397 | 5,824 | 205 | 420 | 543 | 678 | 1,426 | 576 | 3,848 |
| Italy | 1,716 | 241 | 54 | 41 | 56 | 73 | 292 | 757 | 51 | 415 | 100 | 50 | 241 | 102 | 959 |
| Netherlands | 6,158 | 677 | 558 | 459 | 361 | 299 | 95 | 2,649 | 640 | 781 | 499 | 513 | 658 | 421 | 3,510 |
| Sweden | 1,130 | 229 | 99 | 118 | 38 | 2 | 71 | 557 | 48 | 77 | 58 | 80 | 156 | 154 | 573 |
| Switzerland | 1,855 | 323 | 202 | 183 | 55 | 12 | 184 | 959 | 144 | 92 | 65 | 159 | 176 | 260 | 896 |
| U.K. | 1,867 | 223 | 123 | 95 | 136 | 123 | 143 | 842 | 139 | 35 | 100 | 323 | 216 | 221 | 1,025 |
| U.S.A. | 6,386 | 1,378 | 544 | 626 | 582 | 490 | 315 | 3,933 | 235 | 87 | 321 | 224 | 1,019 | 547 | 2,433 |
| Canada | 843 | 203 | 35 | 88 | 34 | 43 | 17 | 420 | 39 | 71 | 37 | 63 | 76 | 137 | 423 |
| Middle East | 369 | - | 145 | 3 | - | 10 | - | 158 | 39 | 58 | 31 | 3 | 6 | 73 | 211 |
| Australia | 2,155 | 367 | 219 | 134 | 209 | 138 | 143 | 1,230 | 127 | 52 | 133 | 142 | 171 | 300 | 925 |
| New Zealand | 338 | 34 | 1 | 23 | 28 | 11 | 89 | 186 | 16 | 27 | 34 | 19 | 13 | 40 | 149 |
| India | 193 | 59 | - | 14 | 7 | 5 | - | 78 | 19 | 2 | 1 | 8 | 27 | 60 | 117 |
| Russia | 564 | 134 | 16 | 39 | 62 | 14 | - | 267 | 16 | 2 | 15 | 44 | 160 | 50 | 287 |
| East Europe | 437 | 74 | 119 | - | 28 | 39 | - | 260 | 73 | 7 | 7 | 21 | 54 | 15 | 177 |
| Indonesia | 186 | - | 18 | 12 | 31 | 21 | 39 | 121 | 9 | - | 18 | 3 | - | 35 | 85 |
| Philippines | 36 | 2 | - | - | - | - | - | 2 | 2 | - | 13 | 4 | 4 | 10 | 33 |
| Finland | 144 | 69 | - | 12 | - | - | 17 | 98 | 9 | - | 2 | - | 5 | 29 | 46 |
| Norway | 1,829 | 420 | 331 | 230 | 47 | 20 | 58 | 1,108 | 102 | 27 | 29 | 148 | 330 | 89 | 723 |
| Spain | 1,522 | 59 | 48 | 76 | 44 | 72 | - | 299 | 69 | 686 | 210 | 54 | 148 | 76 | 1,223 |
| Africa | 78 | 2 | - | 3 | 11 | 2 | 56 | 74 | - | - | - | 2 | - | 2 | 4 |
| Myanmar | 5 | - | - | - | - | - | - | - | - | - | - | 2 | - | 3 | 5 |
| Israel | 17,617 | 3,593 | 2,249 | 2,662 | 1,089 | 828 | 337 | 10,758 | 632 | 1,737 | 707 | 486 | 1,058 | 2,259 | 6,859 |
| Laos | 49 | - | - | - | - | - | - | - | 9 | - | 40 | - | - | - | 49 |
| Vietnam | - | - | - | - | - | - | - | - | - | - | - | - | - | - | - |
| Brunei | - | - | - | - | - | - | - | - | - | - | - | - | - | - | - |
| Cambodia | - | - | - | - | - | - | - | - | - | - | - | - | - | - | - |
| Others | 7,448 | 747 | 684 | 422 | 285 | 483 | 1,456 | 4,077 | 317 | 1,079 | 176 | 700 | 623 | 476 | 3,371 |
| Total | 231,366 | 33,991 | 16,739 | 19,981 | 17,131 | 14,972 | 18,747 | 128,841 | 13,418 | 20,137 | 12,186 | 15,118 | 23,880 | 28,818 | 110,834 |

Guest Arrivals at Accommodation Establishments in Chiang Rai 2007

Hotel Group 3

| Nationality | Total | Jan. | Feb. | Mar. | Apr. | May | Jun. | Jan.-Jun. | Jul. | Aug. | Sep. | Oct. | Nov. | Dec. | Jul.-Dec. |
|--------------|---------------|--------------|--------------|--------------|--------------|--------------|--------------|---------------|--------------|--------------|--------------|--------------|--------------|--------------|---------------|
| Thai | 38,565 | 8,295 | 1,800 | 2,000 | 2,422 | 2,283 | 2,311 | 17,111 | 1,904 | 2,039 | 2,044 | 5,095 | 4,617 | 5,755 | 21,454 |
| Malaysia | 209 | 7 | 55 | 38 | 18 | 43 | 41 | 202 | 5 | 2 | - | - | - | - | 7 |
| Singapore | 58 | 4 | 13 | 3 | 2 | 1 | 23 | 46 | - | 12 | - | - | - | - | 12 |
| China | 88 | 11 | 4 | - | 5 | - | 13 | 33 | - | 20 | - | - | 22 | 13 | 55 |
| Hong Kong | 29 | - | 5 | - | 11 | - | - | 16 | 1 | 7 | - | - | 2 | 3 | 13 |
| Japan | 300 | 57 | 21 | 7 | 10 | 20 | 19 | 134 | 15 | 45 | 57 | 6 | 22 | 21 | 166 |
| Korea | 142 | 18 | 75 | 4 | 18 | - | - | 115 | 3 | - | - | 24 | - | - | 27 |
| Taiwan | 334 | 56 | 84 | 61 | 34 | 13 | - | 248 | - | 32 | - | - | 42 | 12 | 86 |
| Austria | 250 | 43 | 3 | 6 | 2 | 27 | - | 81 | 21 | 14 | 66 | - | 49 | 19 | 169 |
| Belgium | 103 | 7 | - | 4 | 15 | 7 | 13 | 46 | 13 | 14 | 2 | 9 | 14 | 5 | 57 |
| Denmark | 314 | 77 | 1 | - | - | 25 | 10 | 113 | 43 | 50 | 48 | - | 31 | 29 | 201 |
| France | 619 | 74 | 98 | 25 | 22 | 48 | 25 | 292 | 55 | 117 | 68 | - | 58 | 28 | 327 |
| Germany | 1,179 | 196 | 173 | 197 | 87 | 150 | 120 | 923 | 18 | 37 | 41 | 31 | 39 | 90 | 256 |
| Italy | 115 | 2 | 1 | 2 | 26 | 17 | 26 | 74 | 21 | - | - | - | 15 | 5 | 41 |
| Netherlands | 339 | 81 | 4 | 8 | - | 37 | 40 | 170 | 4 | 129 | 15 | - | 4 | 17 | 169 |
| Sweden | 93 | 8 | 19 | 6 | - | 1 | 5 | 39 | 9 | 2 | 16 | 12 | 12 | 3 | 54 |
| Switzerland | 160 | 6 | 24 | 6 | 10 | 29 | 3 | 78 | 1 | 30 | - | - | 20 | 31 | 82 |
| U.K. | 336 | 61 | 1 | - | - | 26 | 38 | 126 | - | - | - | 2 | 187 | 21 | 210 |
| U.S.A. | 1,106 | 48 | 19 | 55 | 14 | 40 | 10 | 186 | 159 | 253 | 22 | 47 | 320 | 119 | 920 |
| Canada | 122 | 56 | 4 | - | - | 47 | 2 | 109 | - | 2 | 7 | - | - | 4 | 13 |
| Middle East | 47 | - | - | 13 | 4 | 10 | - | 27 | - | - | - | 9 | 6 | 5 | 29 |
| Australia | 217 | 3 | 80 | - | 34 | 4 | 28 | 149 | - | 32 | - | - | 19 | 17 | 66 |
| New Zealand | 108 | - | - | 10 | - | 2 | - | 12 | - | 7 | - | 34 | 54 | 1 | 96 |
| India | 9 | 5 | - | - | 4 | - | - | 9 | - | - | - | - | - | - | - |
| Russia | 33 | 3 | 21 | 3 | - | 2 | - | 29 | - | - | - | - | - | 4 | 4 |
| East Europe | 74 | 29 | 17 | 8 | 9 | 6 | 5 | 74 | - | - | - | - | - | - | - |
| Indonesia | 10 | - | - | 3 | 0 | - | - | 3 | - | - | - | 7 | - | - | 7 |
| Philippines | 56 | 21 | - | - | 11 | - | - | 32 | 1 | - | 14 | 9 | - | - | 24 |
| Finland | 14 | - | - | - | - | - | - | - | - | - | - | - | 7 | 7 | 14 |
| Norway | 36 | 1 | 1 | - | 9 | - | 3 | 14 | - | 3 | - | 10 | - | 9 | 22 |
| Spain | 29 | 3 | - | 6 | - | - | - | 9 | - | - | 3 | - | 14 | 3 | 20 |
| Africa | 3 | - | - | - | 3 | - | - | 3 | - | - | - | - | - | - | - |
| Myanmar | - | - | - | - | - | - | - | - | - | - | - | - | - | - | - |
| Israel | 525 | - | 143 | 5 | 54 | - | - | 202 | - | - | - | 159 | 129 | 35 | 323 |
| Laos | - | - | - | - | - | - | - | - | - | - | - | - | - | - | - |
| Vietnam | - | - | - | - | - | - | - | - | - | - | - | - | - | - | - |
| Brunei | - | - | - | - | - | - | - | - | - | - | - | - | - | - | - |
| Cambodia | - | - | - | - | - | - | - | - | - | - | - | - | - | - | - |
| Others | 225 | 2 | 5 | 17 | 3 | 0 | 4 | 31 | - | 13 | 5 | 23 | 60 | 93 | 194 |
| Total | 45,847 | 7,174 | 2,671 | 2,467 | 2,827 | 2,839 | 2,739 | 20,796 | 2,273 | 2,980 | 2,408 | 5,477 | 5,743 | 6,348 | 28,111 |

Guest Arrivals at Accommodation Establishments in Chiang Rai 2007

Hotel Group 4

| Nationality | Total | Jan. | Feb. | Mar. | Apr. | May | Jun. | Jan.-Jun. | Jul. | Aug. | Sep. | Oct. | Nov. | Dec. | Jul.-Dec. |
|--------------|---------------|--------------|--------------|--------------|--------------|--------------|--------------|---------------|--------------|--------------|------------|--------------|--------------|--------------|---------------|
| Thai | 43,910 | 4,961 | 7,889 | 3,844 | 2,820 | 2,488 | 2,586 | 24,588 | 3,260 | 3,647 | 402 | 3,103 | 4,378 | 4,532 | 19,322 |
| Malaysia | 33 | 5 | - | 1 | 4 | 9 | - | 19 | - | - | 1 | 6 | 8 | 1 | 14 |
| Singapore | 24 | - | 4 | - | - | 2 | - | 6 | 1 | - | - | 6 | 7 | 4 | 18 |
| China | 34 | 3 | 28 | - | - | 1 | - | 32 | - | - | - | 1 | 1 | - | 2 |
| Hong Kong | 19 | 2 | - | 3 | - | 1 | - | 6 | - | 1 | - | 1 | 3 | 8 | 13 |
| Japan | 283 | 10 | 25 | 47 | 57 | 50 | 8 | 197 | 10 | 12 | 1 | 8 | 25 | 30 | 86 |
| Korea | 62 | 2 | 12 | 4 | 25 | - | - | 43 | 13 | 2 | - | 1 | - | 3 | 19 |
| Taiwan | 8 | 1 | - | 6 | - | - | - | 7 | - | - | - | - | - | 1 | 1 |
| Austria | 230 | 7 | 55 | 10 | 55 | 10 | 1 | 138 | 4 | 16 | 3 | 12 | 33 | 22 | 92 |
| Belgium | 245 | 27 | 10 | 54 | 0 | 1 | 4 | 96 | 24 | 12 | - | 40 | 60 | 13 | 149 |
| Denmark | 227 | 6 | 77 | 7 | 55 | 13 | 0 | 158 | 17 | - | 7 | 6 | 9 | 30 | 69 |
| France | 882 | 31 | 131 | 6 | 1 | 1 | 2 | 172 | 31 | 258 | 16 | 117 | 152 | 138 | 710 |
| Germany | 326 | 28 | 10 | 49 | - | 26 | 8 | 122 | 24 | 16 | 2 | - | 114 | 48 | 204 |
| Italy | 246 | 10 | 11 | 43 | 44 | 1 | 2 | 111 | - | 4 | - | 46 | 52 | 33 | 136 |
| Netherlands | 382 | 8 | 8 | 10 | - | 17 | 46 | 91 | 130 | 4 | 1 | 62 | 78 | 18 | 291 |
| Sweden | 90 | 23 | - | 9 | 6 | - | - | 38 | 9 | 11 | - | 25 | 6 | 10 | 52 |
| Switzerland | 184 | 2 | 15 | 30 | - | 1 | 1 | 49 | 7 | 1 | 3 | - | 47 | 47 | 105 |
| U.K. | 494 | 23 | 1 | 7 | 42 | 2 | 70 | 145 | - | 11 | 2 | 23 | 111 | 202 | 349 |
| U.S.A. | 864 | 50 | 123 | 58 | 17 | 9 | 13 | 270 | 57 | 112 | 10 | 38 | 181 | 136 | 534 |
| Canada | 171 | 3 | 11 | 35 | 11 | 48 | 2 | 110 | 22 | 20 | - | 1 | 13 | 5 | 61 |
| Middle East | 47 | 26 | 8 | - | 8 | 1 | - | 41 | 1 | - | - | - | - | 5 | 8 |
| Australia | 178 | 4 | 10 | 26 | 6 | 3 | 17 | 66 | - | 6 | 1 | 13 | 77 | 15 | 112 |
| New Zealand | 132 | 5 | - | 44 | 57 | 4 | - | 110 | - | - | - | 4 | 14 | 4 | 22 |
| India | 7 | 3 | - | - | - | - | - | 3 | - | - | - | 1 | - | 3 | 4 |
| Russia | 13 | 2 | - | - | - | 10 | 1 | 13 | - | - | - | - | - | - | - |
| East Europe | 34 | - | 1 | 4 | 6 | - | 1 | 12 | - | 5 | - | - | 17 | - | 22 |
| Indonesia | 4 | - | - | - | - | 4 | - | 4 | - | - | - | - | - | - | - |
| Philippines | 6 | - | - | - | 5 | - | - | 5 | - | - | - | - | 1 | - | 1 |
| Finland | 17 | - | - | - | 7 | 1 | 1 | 9 | - | 1 | - | - | 2 | 5 | 8 |
| Norway | 71 | - | - | 5 | - | - | 5 | 10 | - | 2 | 1 | 28 | 27 | 5 | 61 |
| Spain | 34 | - | 11 | - | - | 6 | 1 | 18 | 3 | 2 | 1 | - | 10 | - | 16 |
| Africa | - | - | - | - | - | - | - | - | - | - | - | - | - | - | - |
| Myanmar | 18 | - | - | - | - | - | - | - | - | - | - | - | - | 18 | 18 |
| Israel | 237 | 8 | 3 | 25 | 8 | 2 | - | 46 | - | 16 | 2 | 33 | 101 | 39 | 191 |
| Laos | - | - | - | - | - | - | - | - | - | - | - | - | - | - | - |
| Vietnam | - | - | - | - | - | - | - | - | - | - | - | - | - | - | - |
| Brunei | - | - | - | - | - | - | - | - | - | - | - | - | - | - | - |
| Cambodia | - | - | - | - | - | - | - | - | - | - | - | - | - | - | - |
| Others | 138 | 33 | 10 | 1 | 1 | 7 | 5 | 57 | 6 | 15 | - | 11 | 15 | 36 | 62 |
| Total | 49,561 | 5,284 | 6,483 | 4,326 | 3,233 | 2,718 | 2,776 | 26,792 | 3,608 | 4,176 | 463 | 3,584 | 5,540 | 5,407 | 22,768 |

Guest Arrivals at Accommodation Establishments in Chiang Rai 2007

Hotel Group 5

| Nationality | Total | Jan. | Feb. | Mar. | Apr. | May | Jun. | Jan.-Jun. | Jul. | Aug. | Sep. | Oct. | Nov. | Dec. | Jul.-Dec. |
|--------------|----------------|---------------|---------------|---------------|---------------|---------------|---------------|----------------|---------------|---------------|---------------|---------------|---------------|---------------|----------------|
| Thai | 257,843 | 28,027 | 19,757 | 19,609 | 20,712 | 16,726 | 15,515 | 120,346 | 18,797 | 24,198 | 16,345 | 22,784 | 18,858 | 36,535 | 137,487 |
| Malaysia | 182 | 5 | 33 | 29 | 18 | 11 | 5 | 101 | 8 | 3 | 25 | 8 | 11 | 26 | 81 |
| Singapore | 242 | 19 | 10 | 18 | 11 | 10 | 38 | 106 | 9 | 51 | 6 | 1 | 3 | 66 | 136 |
| China | 308 | 30 | 20 | 19 | 9 | 11 | 9 | 98 | 16 | 45 | 37 | 32 | 37 | 43 | 210 |
| Hong Kong | 44 | 7 | 8 | 4 | 6 | 1 | 1 | 27 | 1 | 10 | - | 2 | 4 | 0 | 17 |
| Japan | 516 | 53 | 108 | 30 | 40 | 30 | 20 | 281 | 21 | 55 | 33 | 33 | 37 | 58 | 236 |
| Korea | 236 | 49 | 19 | 11 | 25 | 13 | 2 | 119 | 14 | 17 | 6 | 16 | 21 | 43 | 117 |
| Taiwan | 244 | 29 | 3 | 25 | 18 | 15 | 4 | 94 | 6 | 67 | 8 | 1 | 28 | 40 | 190 |
| Austria | 244 | 29 | 42 | 15 | 20 | 8 | 14 | 128 | 18 | 11 | 3 | 34 | 33 | 19 | 116 |
| Belgium | 181 | 39 | 11 | 7 | 7 | 15 | - | 79 | 4 | 1 | 2 | 28 | 11 | 38 | 82 |
| Denmark | 133 | 17 | 8 | 2 | - | 2 | 12 | 41 | 42 | 2 | 5 | 16 | 5 | 22 | 92 |
| France | 358 | 25 | 29 | 13 | 20 | 12 | 6 | 105 | 19 | 20 | 14 | 77 | 45 | 79 | 294 |
| Germany | 282 | 18 | 57 | 12 | 17 | 19 | 4 | 127 | 7 | 8 | 5 | 50 | 32 | 33 | 135 |
| Italy | 200 | 20 | 20 | 45 | 7 | 4 | 8 | 104 | 8 | 8 | 3 | 4 | 5 | 68 | 98 |
| Netherlands | 167 | 18 | 21 | 13 | 14 | 12 | 2 | 80 | 7 | 3 | 8 | 16 | 13 | 40 | 87 |
| Sweden | 133 | 2 | 32 | 12 | 3 | 3 | 7 | 59 | 5 | 1 | 1 | 18 | 4 | 45 | 74 |
| Switzerland | 154 | 10 | 30 | 10 | 5 | 8 | 3 | 68 | 3 | 16 | 2 | 6 | 15 | 46 | 88 |
| U.K. | 880 | 47 | 79 | 42 | 48 | 68 | 20 | 304 | 62 | 99 | 26 | 44 | 38 | 107 | 378 |
| U.S.A. | 1,022 | 76 | 130 | 104 | 55 | 53 | 21 | 439 | 53 | 28 | 28 | 216 | 71 | 189 | 583 |
| Canada | 178 | 21 | 29 | 8 | 22 | 3 | 3 | 88 | 4 | 10 | 19 | 17 | 38 | 3 | 82 |
| Middle East | 35 | 0 | 6 | 4 | 2 | 5 | 0 | 17 | - | - | 1 | - | 6 | 9 | 19 |
| Australia | 315 | 23 | 48 | 24 | 9 | 24 | 31 | 158 | 12 | 22 | 43 | 22 | 27 | 30 | 158 |
| New Zealand | 108 | 1 | 29 | 18 | 2 | 11 | 19 | 80 | 3 | 2 | 2 | 4 | 3 | 14 | 28 |
| India | 9 | 1 | - | - | - | - | 2 | 3 | 4 | - | - | 1 | 1 | - | 6 |
| Russia | 23 | 1 | 6 | - | 1 | 6 | - | 13 | - | 5 | - | - | 1 | 4 | 10 |
| East Europe | 10 | - | 4 | - | 6 | - | - | 10 | - | - | - | - | - | - | - |
| Indonesia | 11 | - | 5 | - | 0 | - | - | 5 | - | - | - | - | - | 6 | 6 |
| Philippines | 34 | 10 | 4 | - | 0 | - | - | 14 | 6 | 2 | - | 2 | - | 10 | 20 |
| Finland | 33 | 12 | 1 | - | 0 | 1 | - | 14 | 1 | - | 5 | - | 1 | 12 | 19 |
| Norway | 92 | 14 | 20 | 3 | 3 | 4 | 1 | 48 | 2 | - | - | 22 | - | 23 | 47 |
| Spain | 80 | 17 | - | - | 1 | - | - | 18 | 8 | 16 | 9 | 13 | 5 | 13 | 62 |
| Africa | 8 | 4 | - | - | - | - | 1 | 5 | 1 | - | - | 2 | - | - | 3 |
| Myanmar | 38 | 1 | 1 | 1 | 9 | 4 | - | 16 | 3 | 6 | 10 | - | - | 3 | 22 |
| Israel | 378 | 38 | 20 | 14 | 66 | - | 31 | 189 | 44 | 68 | 4 | 15 | 3 | 75 | 208 |
| Laos | 20 | - | - | 1 | - | 1 | - | 2 | 7 | 6 | 1 | 1 | 3 | - | 18 |
| Vietnam | - | - | - | - | - | - | - | - | - | - | - | - | - | - | - |
| Brunei | - | - | - | - | - | - | - | - | - | - | - | - | - | - | - |
| Cambodia | - | - | - | - | - | - | - | - | - | - | - | - | - | - | - |
| Others | 2,574 | 610 | 28 | 282 | 572 | 16 | 10 | 1,516 | 24 | 180 | 34 | 722 | 16 | 82 | 1,008 |
| Total | 267,878 | 28,373 | 28,918 | 28,375 | 21,728 | 17,088 | 15,789 | 124,578 | 19,218 | 24,958 | 18,888 | 24,187 | 18,376 | 37,777 | 142,399 |

Guest Arrivals at Accommodation Establishments in Chiang Rai 2007

Guesthouse

| Nationality | Total | Jan. | Feb. | Mar. | Apr. | May | Jun. | Jan.-Jun. | Jul. | Aug. | Sep. | Oct. | Nov. | Dec. | Jul.-Dec. |
|--------------|---------------|--------------|--------------|--------------|--------------|--------------|--------------|---------------|--------------|--------------|--------------|--------------|--------------|--------------|---------------|
| Thai | 15,238 | 1,087 | 1,804 | 1,186 | 809 | 1,164 | 534 | 6,564 | 1,239 | 864 | 1,255 | 2,035 | 1,288 | 1,994 | 8,675 |
| Malaysia | 97 | 10 | 7 | 1 | 1 | 12 | 8 | 39 | 3 | 21 | - | 2 | 11 | 21 | 58 |
| Singapore | 106 | 27 | 18 | 8 | 7 | - | 10 | 70 | 3 | 3 | 3 | 1 | 10 | 16 | 38 |
| China | 82 | 6 | 4 | 9 | - | 3 | 14 | 36 | 8 | 3 | 4 | 15 | 8 | 8 | 46 |
| Hong Kong | 128 | 32 | 1 | 5 | 10 | 7 | 8 | 63 | 53 | 2 | - | 5 | 2 | 3 | 65 |
| Japan | 1,825 | 162 | 98 | 127 | 76 | 86 | 43 | 592 | 189 | 239 | 230 | 72 | 141 | 162 | 1,033 |
| Korea | 395 | 65 | 19 | 5 | 10 | 4 | 11 | 114 | 34 | 62 | 42 | 8 | 20 | 115 | 281 |
| Taiwan | 94 | 11 | 11 | 8 | 8 | - | 7 | 45 | 11 | 3 | 13 | 3 | 18 | 1 | 49 |
| Austria | 537 | 15 | 38 | 17 | 1 | 10 | 4 | 85 | 189 | 78 | 55 | 15 | 43 | 72 | 452 |
| Belgium | 312 | 10 | 13 | 24 | 32 | 18 | 9 | 106 | 21 | 43 | 37 | 10 | 55 | 40 | 206 |
| Denmark | 477 | 67 | 48 | 54 | 23 | 14 | 20 | 224 | 42 | 99 | 41 | 12 | 40 | 19 | 253 |
| France | 2,102 | 122 | 147 | 151 | 59 | 60 | 37 | 578 | 327 | 425 | 197 | 52 | 211 | 314 | 1,526 |
| Germany | 913 | 105 | 98 | 161 | 40 | 22 | 7 | 433 | 94 | 76 | 38 | 32 | 155 | 87 | 480 |
| Italy | 579 | 58 | 41 | 21 | 23 | 34 | 54 | 231 | 77 | 76 | 70 | 11 | 71 | 43 | 348 |
| Netherlands | 534 | 18 | 29 | 70 | 26 | 18 | 35 | 197 | 56 | 134 | 25 | 12 | 55 | 55 | 337 |
| Sweden | 251 | 31 | 34 | 23 | 14 | 11 | 5 | 118 | 13 | 11 | 24 | 12 | 32 | 41 | 133 |
| Switzerland | 517 | 54 | 40 | 56 | 23 | 30 | 28 | 231 | 63 | 19 | 51 | 20 | 88 | 35 | 288 |
| U.K. | 819 | 48 | 67 | 83 | 63 | 72 | 38 | 371 | 85 | 150 | 29 | 29 | 132 | 43 | 448 |
| U.S.A. | 1,334 | 113 | 155 | 114 | 65 | 46 | 39 | 532 | 248 | 148 | 92 | 27 | 123 | 164 | 802 |
| Canada | 449 | 55 | 63 | 31 | 47 | 45 | 22 | 273 | 22 | 37 | 3 | 23 | 52 | 39 | 178 |
| Middle East | 84 | 13 | 9 | 6 | - | - | 11 | 39 | 7 | - | 28 | 4 | - | 6 | 45 |
| Australia | 586 | 43 | 65 | 27 | 33 | 44 | 9 | 221 | 24 | 123 | 62 | 14 | 67 | 75 | 365 |
| New Zealand | 277 | 23 | 18 | 33 | 30 | 12 | 51 | 167 | 7 | 41 | - | 6 | 29 | 27 | 110 |
| India | 23 | - | - | 5 | 4 | - | - | 9 | 6 | 3 | 3 | 2 | - | - | 14 |
| Russia | 39 | 7 | 13 | 2 | 6 | - | - | 28 | - | - | - | 1 | 8 | 2 | 11 |
| East Europe | 109 | 15 | 7 | 8 | 25 | 12 | 8 | 75 | 7 | 10 | - | 1 | 8 | 8 | 34 |
| Indonesia | 28 | 1 | 18 | - | - | - | - | 19 | 3 | - | - | 1 | - | 5 | 9 |
| Philippines | 22 | 4 | 4 | 1 | 6 | 1 | - | 16 | - | - | - | - | 4 | 2 | 6 |
| Finland | 148 | 30 | 7 | 16 | 6 | 7 | 8 | 74 | 18 | 19 | - | 5 | 14 | 18 | 74 |
| Norway | 195 | 22 | 18 | 19 | 21 | - | - | 80 | 8 | 35 | 34 | 3 | 19 | 16 | 115 |
| Spain | 394 | 22 | 12 | 20 | 21 | 7 | 10 | 92 | 60 | 62 | 42 | 8 | 68 | 62 | 302 |
| Africa | 16 | 2 | 2 | 3 | 4 | - | - | 11 | - | 2 | - | - | 3 | - | 5 |
| Myanmar | 30 | 2 | 2 | - | - | - | 3 | 7 | 3 | 6 | 1 | 1 | 4 | 8 | 23 |
| Israel | 1,186 | 67 | 56 | 38 | 17 | 74 | 49 | 301 | 232 | 234 | 151 | 38 | 56 | 174 | 885 |
| Laos | 27 | - | - | - | - | - | - | - | - | - | 18 | - | - | 9 | 27 |
| Vietnam | 4 | - | - | - | - | - | - | - | 4 | - | - | - | - | - | 4 |
| Brunei | - | - | - | - | - | - | - | - | - | - | - | - | - | - | - |
| Cambodia | - | - | - | - | - | - | - | - | - | - | - | - | - | - | - |
| Others | 668 | 43 | 107 | 29 | 63 | 5 | 34 | 281 | 65 | 45 | 91 | 12 | 92 | 82 | 387 |
| Total | 30,426 | 2,400 | 3,071 | 2,341 | 1,573 | 1,818 | 1,117 | 12,328 | 3,201 | 3,073 | 2,647 | 2,482 | 2,927 | 3,786 | 18,108 |

Guest Arrivals at Accommodation Establishments in Chiang Rai 2007

Resort

| Nationality | Total | Jan. | Feb. | Mar. | Apr. | May | Jun. | Jan.-Jun. | Jul. | Aug. | Sep. | Oct. | Nov. | Dec. | Jul.-Dec. |
|--------------|----------------|---------------|---------------|---------------|--------------|---------------|---------------|---------------|---------------|---------------|--------------|---------------|---------------|--------------|----------------|
| Thai | 181,358 | 19,367 | 9,458 | 8,906 | 7,213 | 8,537 | 10,078 | 63,580 | 7,954 | 8,343 | 7,783 | 20,805 | 50,984 | 2,150 | 97,789 |
| Malaysia | 882 | 58 | 64 | 106 | 46 | 125 | 50 | 449 | 142 | 62 | 48 | 91 | 66 | 4 | 413 |
| Singapore | 515 | 39 | 19 | 33 | 47 | 76 | 58 | 272 | 38 | 32 | 22 | 119 | 28 | 4 | 243 |
| China | 1,048 | 72 | 50 | 60 | 40 | 72 | 50 | 344 | 138 | 126 | 56 | 158 | 217 | 9 | 704 |
| Hong Kong | 133 | 26 | 8 | 14 | 21 | 5 | 1 | 75 | 0 | 5 | 6 | 42 | 3 | 2 | 58 |
| Japan | 1,190 | 136 | 151 | 96 | 78 | 149 | 81 | 691 | 86 | 129 | 102 | 161 | 14 | 7 | 499 |
| Korea | 371 | 63 | 24 | 14 | 20 | 17 | 20 | 158 | 21 | 8 | 12 | 147 | 14 | 11 | 213 |
| Taiwan | 509 | 83 | 84 | 49 | 13 | 19 | 8 | 236 | 29 | 6 | 8 | 119 | 98 | 13 | 273 |
| Austria | 254 | 19 | 19 | 25 | 24 | 26 | 14 | 127 | 8 | 4 | 26 | 49 | 38 | 2 | 127 |
| Belgium | 311 | 13 | 28 | 29 | 73 | 11 | 11 | 165 | 61 | 24 | 25 | 32 | 3 | 1 | 146 |
| Denmark | 553 | 40 | 70 | 218 | 33 | 15 | 9 | 385 | 75 | 6 | 34 | 46 | 0 | 7 | 188 |
| France | 1,718 | 90 | 184 | 225 | 203 | 279 | 43 | 1,024 | 216 | 285 | 103 | 39 | 49 | 2 | 694 |
| Germany | 1,308 | 244 | 127 | 161 | 198 | 91 | 30 | 851 | 111 | 161 | 86 | 7 | 84 | 8 | 457 |
| Italy | 312 | 58 | 14 | 55 | 36 | 11 | 10 | 184 | 22 | 64 | 30 | 4 | 7 | 1 | 128 |
| Netherlands | 1,343 | 87 | 40 | 80 | 124 | 58 | 76 | 465 | 498 | 195 | 183 | - | 3 | 1 | 878 |
| Sweden | 213 | 33 | 59 | 31 | 4 | 6 | 8 | 141 | 24 | - | 16 | 21 | 3 | 8 | 72 |
| Switzerland | 741 | 108 | 105 | 139 | 112 | 38 | 15 | 513 | 90 | 24 | 7 | 60 | 45 | 2 | 228 |
| U.K. | 2,031 | 121 | 154 | 370 | 539 | 80 | 83 | 1,347 | 71 | 175 | 56 | 46 | 325 | 11 | 884 |
| U.S.A. | 2,836 | 463 | 369 | 436 | 265 | 198 | 200 | 1,931 | 130 | 183 | 161 | 123 | 278 | 32 | 906 |
| Canada | 281 | 38 | 14 | 92 | 53 | 7 | 8 | 212 | 5 | 15 | 18 | 14 | 10 | 7 | 69 |
| Middle East | 238 | 28 | 17 | 33 | 38 | 8 | 27 | 149 | 17 | 61 | 10 | - | - | 1 | 69 |
| Australia | 713 | 80 | 51 | 71 | 72 | 43 | 36 | 353 | 97 | 62 | 131 | 63 | 7 | - | 360 |
| New Zealand | 116 | 1 | 6 | 11 | 5 | 7 | 10 | 40 | 35 | 1 | 15 | - | 24 | 1 | 76 |
| India | 107 | 15 | 3 | 1 | 7 | 6 | 2 | 34 | 38 | 17 | 11 | 7 | - | - | 73 |
| Russia | 74 | 23 | 19 | 9 | - | 9 | 2 | 62 | 12 | - | - | - | - | - | 12 |
| East Europe | 128 | 5 | 36 | 12 | 4 | 9 | 25 | 91 | 22 | 13 | - | - | - | 2 | 37 |
| Indonesia | 39 | - | - | - | 2 | 3 | 2 | 7 | 12 | 17 | - | - | 3 | - | 32 |
| Philippines | 109 | - | - | 2 | 10 | - | 2 | 14 | - | - | - | - | 94 | 1 | 95 |
| Finland | 53 | - | - | 4 | - | 21 | - | 25 | - | - | - | - | 28 | - | 28 |
| Norway | 117 | 15 | 13 | 31 | 12 | 8 | 7 | 86 | 3 | - | - | 25 | 3 | - | 31 |
| Spain | 262 | - | 5 | 58 | 138 | - | 10 | 211 | 19 | 30 | 2 | - | - | - | 51 |
| Africa | 10 | - | - | 2 | 8 | 2 | - | 10 | - | - | - | - | - | - | - |
| Myanmar | 1,111 | 126 | 66 | 59 | 78 | 119 | 93 | 541 | 189 | 116 | 53 | 168 | 28 | 16 | 570 |
| Israel | 205 | 82 | 10 | 44 | 4 | 3 | 2 | 146 | 23 | 18 | 12 | - | 3 | 4 | 60 |
| Laos | 36 | 17 | - | 1 | - | - | - | 18 | - | - | - | 18 | - | - | 18 |
| Vietnam | 26 | - | - | - | - | - | - | - | - | 8 | 18 | - | - | - | 26 |
| Brunei | - | - | - | - | - | - | - | - | - | - | - | - | - | - | - |
| Cambodia | - | - | - | - | - | - | - | - | - | - | - | - | - | - | - |
| Others | 1,054 | 140 | 54 | 113 | 84 | 35 | 18 | 444 | 45 | 55 | 24 | 333 | 150 | 3 | 670 |
| Total | 182,296 | 21,888 | 11,382 | 11,590 | 9,982 | 10,089 | 11,089 | 78,589 | 10,229 | 10,348 | 9,938 | 22,487 | 62,897 | 2,310 | 186,988 |

สถานการณ์การท่องเที่ยวในจังหวัดเชียงใหม่ปี 2550

สถานการณ์การท่องเที่ยวจังหวัดเชียงใหม่ในปี 2550 พบว่า มีอัตราการเติบโตลดลง หากเทียบกับปี 2549 โดยลดลงร้อยละ 4.18 ปัจจัยสำคัญมาจาก การปรับตัวสู่ภาวะปกติของตลาดนักท่องเที่ยว หลังงานมหกรรมพืชสวนโลก ประกอบกับปัญหาหมอกควันและฝุ่นละอองขนาดเล็กปกคลุมพื้นที่ภาคเหนือตอนบน จึงส่งผลกระทบต่อธุรกิจท่องเที่ยว จากปัจจัยดังกล่าว ทำให้ นักท่องเที่ยวชาวต่างชาติมีอัตราการเติบโตลดลงร้อยละ 14.41 โดยลักษณะการเดินทางนักท่องเที่ยวชาวต่างชาติจะเดินทางมาากันเอง โดยนิยมเดินทางด้วยเครื่องบิน รถยนต์ส่วนตัว รถโดยสารประจำทาง ตามลำดับ

สำหรับนักท่องเที่ยวคนไทย แม้จำนวนการเดินทางจะยังคงเพิ่มขึ้น แต่อัตราการเติบโตเพิ่มขึ้นเพียงเล็กน้อยร้อยละ 1.75 ทั้งนี้คนไทยส่วนใหญ่เดินทางโดยใช้รถยนต์ส่วนตัวเป็นพาหนะหลักในการเดินทางท่องเที่ยว ส่วนกลุ่มอายุของคนไทยที่เดินทางมากเป็นอันดับแรก คือกลุ่มอายุ 15-24 ปี รองลงมาคือ กลุ่มอายุ 25-34 ปี และการเดินทางของนักท่องเที่ยวคนไทยส่วนใหญ่ยังคงเป็นการเดินทางภายในภูมิภาคเดียวกัน

สำหรับการเดินทางแต่ละครั้ง นักท่องเที่ยวมีระยะเวลาพำนักเฉลี่ย 3.13 วัน และจากจำนวนนักท่องเที่ยว คืนพัก และการใช้จ่ายแต่ละวันประมาณ 2,807.98 บาท ก่อให้เกิดรายได้จากนักท่องเที่ยวเป็นจำนวน 36,716.88 ล้านบาท ส่วนนักท่องเที่ยวมีค่าใช้จ่ายเฉลี่ยต่อคนต่อวันประมาณ 1,853.09 บาท ก่อให้เกิดรายได้หมุนเวียนเป็นจำนวน 2,177.37 ล้านบาท เมื่อรวมรายได้ทั้งหมดที่เกิดจากการท่องเที่ยวภายในจังหวัดเชียงใหม่เท่ากับ 38,894.25 ล้านบาท โดยผู้เยี่ยมชมมีค่าใช้จ่ายระหว่างอยู่ในจังหวัดเชียงใหม่จำนวน 2,729.27 บาท

ส่วนด้านสถานการณ์การพักรแรม พบว่าจำนวนห้องพักในจังหวัดเชียงใหม่มีจำนวน 20,816 ห้อง เพิ่มขึ้นจากปีก่อนคิดเป็นร้อยละ 10.61 และอัตราการเข้าพักเฉลี่ยทั้งปีเท่ากับ 42.02 ลดลงจากเดิมร้อยละ 5.86 ทั้งนี้นักท่องเที่ยวมีระยะเวลาพำนักเฉลี่ยในสถานพักรแรมเพิ่มขึ้นเล็กน้อยเป็น 1.92 วัน

Internal Tourism in Chiang Mai

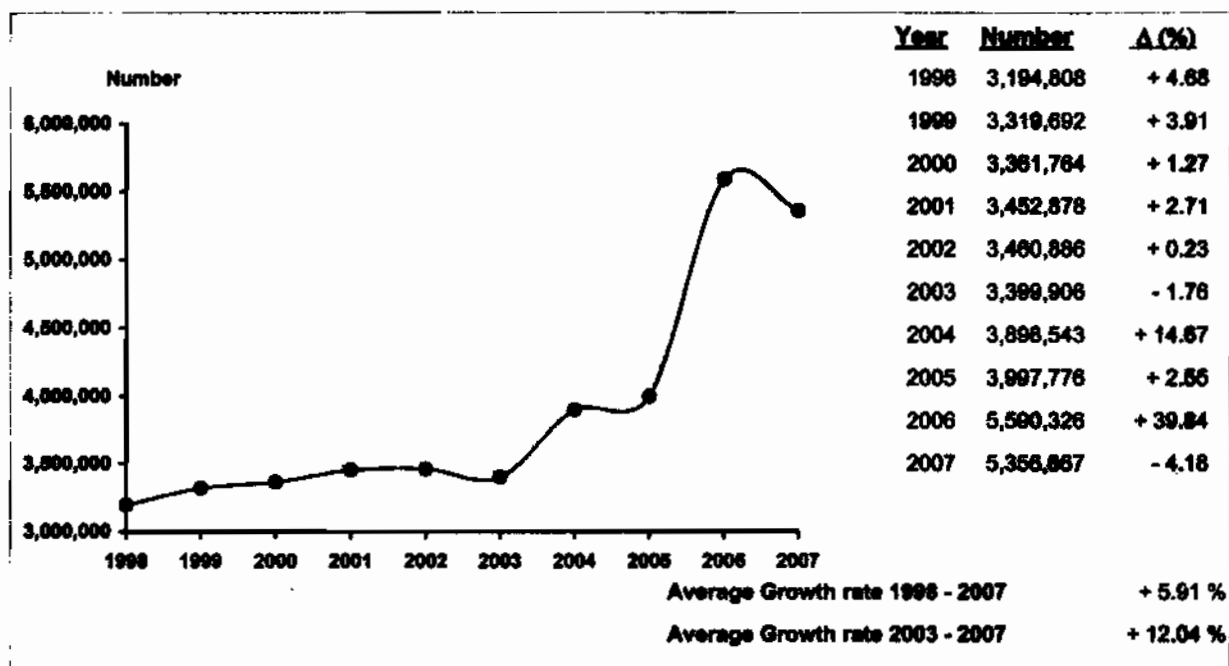

| 2007 | 2006 | % Δ |
|------|------|-----|
|------|------|-----|



| 2007 | 2006 | % Δ |
|------|------|-----|
|------|------|-----|

Visitors

| | 2007 | 2006 | % Δ |
|------------|-----------|-----------|---------|
| Thai | 3,601,727 | 3,539,772 | + 1.75 |
| Foreigners | 1,755,140 | 2,050,554 | - 14.41 |

Sex

| | 2007 | 2006 | % Δ |
|--------|-----------|-----------|--------|
| Male | 2,641,239 | 2,723,970 | - 3.04 |
| Female | 2,715,626 | 2,866,356 | - 5.26 |

Age

| | 2007 | 2006 | % Δ |
|-------------|-----------|-----------|----------|
| Under 25 | 1,514,451 | 753,574 | + 100.97 |
| 25 - 34 | 1,833,406 | 1,860,010 | - 1.43 |
| 35 - 44 | 974,990 | 1,530,870 | - 36.31 |
| 45 - 54 | 676,730 | 884,986 | - 23.53 |
| 55 and over | 357,290 | 560,886 | - 36.30 |

Travel Arrangement

| | 2007 | 2006 | % Δ |
|----------------|-----------|-----------|---------|
| Group Tour | 1,340,385 | 1,195,484 | + 12.12 |
| Non Group Tour | 4,016,482 | 4,394,842 | - 8.61 |

Region of Residence

1. Thai

| | 2007 | 2006 | % Δ |
|-----------------------|-----------|-----------|---------|
| - Bangkok | 835,704 | 716,825 | + 16.58 |
| - Central Region | 232,249 | 464,110 | - 49.96 |
| - Western Region | 130,280 | 183,042 | - 32.51 |
| - Eastern Region | 146,963 | 182,683 | - 19.55 |
| - Northern Region | 1,848,754 | 1,406,703 | + 38.53 |
| - Southern Region | 107,883 | 382,233 | - 70.27 |
| - Northeastern Region | 200,094 | 214,176 | - 6.57 |

2. Foreigners

| | 2007 | 2006 | % Δ |
|----------------|---------|---------|-----------|
| - The Americas | 265,833 | 336,877 | - 21.06 |
| - Europe | 647,858 | 826,361 | - 21.60 |
| - Oceania | 97,967 | 102,915 | - 4.79 |
| - ASIA | 569,520 | 702,138 | - 18.89 |
| - Middle East | 79,050 | 75,321 | + 4.95 |
| - Africa | 94,792 | 6,942 | + 1285.49 |

Mode of transport

| | 2007 | 2006 | % Δ |
|------------|-----------|-----------|---------|
| Plane | 1,471,021 | 1,371,319 | + 7.27 |
| Train | 855,574 | 1,189,377 | - 28.07 |
| Bus | 1,000,577 | 992,855 | + 0.78 |
| Automobile | 2,029,695 | 2,017,088 | + 0.63 |
| Others | - | 19,687 | - |

Purpose of Visit

| | 2007 | 2006 | % Δ |
|----------------|-----------|-----------|----------|
| Holiday | 3,536,803 | 4,754,126 | - 25.61 |
| Business | 527,631 | 342,488 | + 54.06 |
| Official Visit | 154,757 | 101,929 | + 51.83 |
| Convention | 960,071 | 297,247 | + 222.89 |
| Others | 177,605 | 94,536 | + 87.87 |

**Internal Tourism in Chiang Mai
2006 - 2007**

| Type of Data | 2006 | Δ (%) | 2007 | Δ (%) |
|--|------------------|-----------------|------------------|----------------|
| Visitor | 5,590,326 | + 39.84 | 5,356,867 | - 4.18 |
| Thai | 3,539,772 | + 63.87 | 3,601,727 | + 1.75 |
| Foreigners | 2,050,554 | + 11.59 | 1,755,140 | - 14.41 |
| Tourist | 4,405,720 | + 18.79 | 4,181,878 | - 5.08 |
| Thai | 2,529,420 | + 31.60 | 2,598,041 | + 2.71 |
| Foreigners | 1,876,300 | + 5.01 | 1,583,837 | - 15.59 |
| Excursionist | 1,184,606 | + 309.93 | 1,174,989 | - 0.81 |
| Thai | 1,010,352 | + 324.34 | 1,003,686 | - 0.66 |
| Foreigners | 174,254 | + 242.47 | 171,303 | - 1.69 |
| Average Length of Stay (Day) | 3.00 | - | 3.13 | - |
| Thai | 2.68 | - | 2.95 | - |
| Foreigners | 3.42 | - | 3.42 | - |
| Average Expenditure (Baht/Person/Day) | | | | |
| Visitor | 2,766.50 | - 1.93 | 2,729.27 | - 1.35 |
| Thai | 2,449.71 | + 1.62 | 2,399.66 | - 2.04 |
| Foreigners | 3,141.02 | - 0.84 | 3,239.56 | + 3.14 |
| Tourist | 2,835.87 | - 0.60 | 2,807.98 | - 0.98 |
| Thai | 2,513.40 | + 2.54 | 2,472.10 | - 1.64 |
| Foreigners | 3,176.68 | - 0.09 | 3,282.28 | + 3.32 |
| Excursionist | 1,993.62 | + 22.76 | 1,853.09 | - 7.05 |
| Thai | 2,022.28 | + 27.18 | 1,847.20 | - 8.66 |
| Foreigners | 1,827.56 | + 2.52 | 1,887.70 | + 3.29 |
| Revenue (Million Baht) | | | | |
| Visitor | 39,785.06 | + 27.84 | 38,894.25 | - 2.24 |
| Thai | 19,085.64 | + 56.60 | 20,777.66 | + 8.87 |
| Foreigners | 20,699.42 | + 9.33 | 18,116.59 | - 12.48 |
| ACCOMMODATION ESTABLISHMENTS | | | | |
| Establishments | 341 | + 25.83 | 418 | + 22.58 |
| Rooms | 18,820 | + 12.88 | 20,816 | + 10.61 |
| Occupancy Rate (%) | 47.88 | + 1.05 | 42.02 | - 5.86 |
| Average Length of Stay (Day) | 1.80 | + 0.05 | 1.92 | + 0.12 |
| Number of Guest Arrivals | 3,407,886 | + 14.20 | 3,074,408 | - 9.79 |
| Thai | 1,688,308 | + 24.09 | 1,659,495 | - 1.71 |
| Foreigners | 1,719,558 | + 5.91 | 1,414,911 | - 17.72 |

สรุปข้อมูลผู้เยี่ยมเยือน ปี 2550
จังหวัดเชียงใหม่

| รายการข้อมูล | | ไทย | ต่างประเทศ | รวม |
|---|--------------------------------------|-----------|------------|-----------|
| จำนวนผู้เยี่ยมเยือน | | 3,601,727 | 1,755,140 | 5,356,867 |
| นักท่องเที่ยว | | 2,598,041 | 1,583,837 | 4,181,878 |
| นักท่องเที่ยว | | 1,003,886 | 171,303 | 1,174,989 |
| จำนวนผู้เยี่ยมเยือนจำแนกตามพาหนะการเดินทาง | | 3,601,727 | 1,755,140 | 5,356,867 |
| ประเภท การเดินทาง | เครื่องบิน | 695,557 | 775,484 | 1,471,021 |
| | รถไฟ | 626,840 | 228,734 | 855,574 |
| | รถโดยสารประจำทาง | 665,874 | 334,903 | 1,000,577 |
| | รถส่วนตัวและรถนำเที่ยว | 1,613,656 | 416,039 | 2,029,695 |
| | อื่น ๆ (เรือนำเที่ยวหรือเรือข้ามฟาก) | - | - | - |
| จำนวนนักท่องเที่ยวจำแนกตามประเภทที่พัก | | 2,598,041 | 1,583,837 | 4,181,878 |
| โรงแรม | | 1,348,202 | 1,253,767 | 2,601,969 |
| เกสต์เฮาส์ | | 33,530 | 98,588 | 132,128 |
| บังกะโล/รีสอร์ท | | 277,763 | 62,546 | 340,309 |
| บ้านญาติ/เพื่อน | | 836,357 | 141,971 | 978,328 |
| ที่พักในอุทยานฯ | | 20,947 | 8,766 | 29,713 |
| บ้านรับรองฯ | | 19,047 | - | 19,047 |
| อื่น ๆ (อาหารมันท์ วัลด์ เป็นต้น) | | 62,195 | 18,189 | 80,384 |
| ระยะเวลาพักเฉลี่ยของนักท่องเที่ยว(วัน) | | 2.95 | 3.42 | 3.13 |
| ค่าใช้จ่ายเฉลี่ย/คน/วัน(บาท) | | 2,399.66 | 3,239.56 | 2,729.27 |
| นักท่องเที่ยว | | 2,472.10 | 3,282.28 | 2,807.98 |
| นักท่องเที่ยว | | 1,847.20 | 1,887.70 | 1,853.09 |
| รายได้(ล้านบาท) | | 20,777.68 | 18,116.59 | 38,894.25 |
| นักท่องเที่ยว | | 18,923.66 | 17,793.22 | 36,716.88 |
| นักท่องเที่ยว | | 1,854.00 | 323.37 | 2,177.37 |
| จำนวนครั้งเฉลี่ยของการเดินทางในรอบปี(ครั้ง) | | 2.56 | 1.46 | 2.20 |
| นักท่องเที่ยว | | 2.63 | 1.46 | 2.19 |
| นักท่องเที่ยว | | 2.37 | 1.42 | 2.23 |

หมายเหตุ : ปี 2550 ค่าใช้จ่ายเฉลี่ยรวมหัวคนเป็นข้อมูลจากการสำรวจนักท่องเที่ยว ณ จุดเดินทางออกของจังหวัดนี้ โดยไม่รวมค่าพาหนะเดินทางระหว่างจังหวัด

และค่าใช้จ่ายบางหมวดเพื่อการปรับค่าอื่น ๆ ประกอบเช่นค่าที่พัก ปรับปรุงอาคารและเปลี่ยน ค่าอาหาร/เครื่องดื่มปรับค่าน้ำมันเชื้อเพลิง ส่วนบริการเดินทาง/

ค่าพาหนะการเดินทางปรับค่าน้ำมันเชื้อเพลิงค่าบริการนำเที่ยว ราคาน้ำมัน เป็นต้น

สรุปข้อมูลผู้เยี่ยมชม ปี 2550

จัดการเดินทางมาเอง

จังหวัดเชียงใหม่

| รายการข้อมูล | | ไทย | ต่างประเทศ | รวม |
|---|--------------------------------------|-----------|------------|-----------|
| จำนวนผู้เยี่ยมชม | | 2,851,241 | 1,165,241 | 4,016,482 |
| นักท่องเที่ยว | | 2,211,062 | 1,076,150 | 3,287,212 |
| นักทัศนอาจร | | 640,179 | 89,091 | 729,270 |
| จำนวนผู้เยี่ยมชมจำนวนตามพาหนะการเดินทาง | | 2,851,241 | 1,165,241 | 4,016,482 |
| ประเภท การเดินทาง | เครื่องบิน | 534,005 | 487,703 | 1,021,708 |
| | รถไฟ | 466,773 | 181,130 | 647,903 |
| | รถโดยสารประจำทาง | 665,674 | 334,903 | 1,000,577 |
| | รถส่วนตัวและรถนำเที่ยว | 1,184,789 | 161,505 | 1,346,294 |
| | อื่น ๆ (เรือนำเที่ยวหรือเรือข้ามฟาก) | - | - | - |
| จำนวนนักท่องเที่ยวจำนวนตามประเภทที่พัก | | 2,211,062 | 1,076,150 | 3,287,212 |
| โรงแรม | | 995,044 | 767,038 | 1,762,082 |
| เกสต์เฮาส์ | | 32,720 | 94,842 | 127,562 |
| บังกะโล/รีสอร์ท | | 249,758 | 47,534 | 297,292 |
| บ้านญาติ/เพื่อน | | 831,351 | 139,781 | 971,132 |
| ที่พักในอุทยานฯ | | 20,947 | 8,766 | 29,713 |
| บ้านรับรองฯ | | 19,047 | - | 19,047 |
| อื่น ๆ (อาหารมันท์ วัด เป็นต้น) | | 62,195 | 18,189 | 80,384 |
| ระยะเวลาพักเฉลี่ยของนักท่องเที่ยว(วัน) | | 3.10 | 3.80 | 3.33 |
| ค่าใช้จ่ายเฉลี่ย/คน/วัน(บาท) | | 2,383.54 | 3,045.31 | 2,620.34 |
| นักท่องเที่ยว | | 2,416.61 | 3,072.22 | 2,661.48 |
| นักทัศนอาจร | | 2,029.33 | 1,810.96 | 2,002.64 |
| รายได้(ล้านบาท) | | 17,867.57 | 12,720.02 | 30,587.59 |
| นักท่องเที่ยว | | 16,568.44 | 12,558.68 | 29,127.12 |
| นักทัศนอาจร | | 1,299.13 | 161.34 | 1,460.47 |

หมายเหตุ : ปี 2550 ค่าใช้จ่ายเฉลี่ยรวมรวมเป็นข้อมูลรายการค่ารถนักท่องเที่ยว ๒ จุดเส้นทางออกของจังหวัดนี้ โดยไม่นับรวมค่าพาหนะเดินทางระหว่างจังหวัด

และค่าใช้จ่ายบางหมวดการปรับค่าขึ้นๆประกอบด้วยค่าที่พัก ปรับตามอัตราแลกเปลี่ยน ค่าอาหาร/เครื่องดื่มปรับตามค่าดัชนีผู้บริโภค ค่าบริการเดินทาง

ค่าพาหนะการเดินทางปรับตามอัตราแลกเปลี่ยนตามประเภทบริการนำเที่ยว ราคาน้ำมัน เป็นต้น

สรุปข้อมูลผู้เยี่ยมเยือน ปี 2550
จัดการเดินทางโดยผ่านบริษัทนำเที่ยว
จังหวัดเชียงใหม่

| รายการข้อมูล | | ไทย | ต่างประเทศ | รวม |
|---|---------------------------------------|----------|------------|-----------|
| จำนวนผู้เยี่ยมเยือน | | 750,486 | 589,899 | 1,340,385 |
| นักท่องเที่ยวนักทัศนาจร | | 386,979 | 507,687 | 894,666 |
| นักทัศนาจร | | 363,507 | 82,212 | 445,719 |
| จำนวนผู้เยี่ยมเยือนจำนวนกคามพาหนะการจัดการเดินทาง | | 750,486 | 589,899 | 1,340,385 |
| ประเภท การเดินทาง | เครื่องบิน | 161,552 | 287,761 | 449,313 |
| | รถไฟ | 160,067 | 47,604 | 207,671 |
| | รถโดยสารประจำทาง | - | - | - |
| | รถส่วนตัวและรถนำเที่ยว | 428,867 | 254,534 | 683,401 |
| | อื่น ๆ (เรื่อนำเที่ยวหรือเรือข้ามฟาก) | - | - | - |
| จำนวนนักท่องเที่ยวจำแนกตามประเภทที่พัก | | 386,979 | 507,687 | 894,666 |
| โรงแรม | | 353,158 | 486,729 | 839,887 |
| เกสต์เฮาส์ | | 810 | 3,756 | 4,566 |
| บังกะโล/รีสอร์ท | | 28,005 | 15,012 | 43,017 |
| บ้านญาติ/เพื่อน | | 5,006 | 2,190 | 7,196 |
| ที่พักในอุทยานฯ | | - | - | - |
| บ้านรับรองฯ | | - | - | - |
| อื่น ๆ (อาหารกลางวัน ว่าง เป็นต้น) | | - | - | - |
| ระยะเวลาพักเฉลี่ยของนักท่องเที่ยว(วัน) | | 2.06 | 2.63 | 2.38 |
| ค่าใช้จ่ายเฉลี่ย/คน/วัน(บาท) | | 2,803.73 | 3,812.85 | 3,222.57 |
| นักท่องเที่ยวนักทัศนาจร | | 2,948.45 | 3,926.45 | 3,580.01 |
| นักทัศนาจร | | 1,526.44 | 1,970.88 | 1,668.42 |
| รายได้(ล้านบาท) | | 2,910.09 | 5,396.57 | 8,386.66 |
| นักท่องเที่ยวนักทัศนาจร | | 2,355.22 | 5,234.54 | 7,589.76 |
| นักทัศนาจร | | 554.87 | 162.03 | 716.90 |

หมายเหตุ : ปี 2550 ค่าใช้จ่ายเฉลี่ยหรือราคาบาทเป็นข้อมูลจากการสำรวจนักท่องเที่ยว ณ จุดขึ้นทางออกของจังหวัด โดยไม่นับรวมค่าพาหนะเดินทางระหว่างจังหวัด

และค่าใช้จ่ายบางหมวดมีการปรับค่าขึ้นๆประกอบเช่นค่าที่พัก ปรับตามอัตราการแลกเปลี่ยน ค่าอาหาร/เครื่องดื่มปรับตามค่าดัชนีผู้บริโภค ค่าบริการเดินทาง

ค่าพาหนะการเดินทางปรับตามอัตราการแลกเปลี่ยนของค่าบริการนำเที่ยว ราคาน้ำมัน เป็นต้น

จำนวนผู้เยี่ยมชมเยือนจำแนกตามสถานที่พัก และพาหนะการเดินทาง ปี 2550
จังหวัดเชียงใหม่

| รายการ | พาหนะการเดินทาง | ประเภทที่พัก | | | | | | | นักท่องเที่ยว | นักท่องเที่ยว | ผู้เยี่ยมชม |
|------------------|------------------|--------------|------------|-----------------|-----------------|-----------------|---------------|-----------|---------------|---------------|-------------|
| | | โรงแรม | เกสต์เฮาส์ | บังกาโล/รีสอร์ท | บ้านญาติ/เพื่อน | ที่พักในอุทยานฯ | บ้านพักรับรอง | อื่นๆ | | | |
| ประเภทการเดินทาง | เครื่องบิน - ไทย | 433,344 | 5,308 | 72,945 | 112,134 | 3,793 | 1,358 | 11,666 | 640,565 | 54,992 | 695,557 |
| | - ต่างประเทศ | 622,895 | 46,037 | 31,930 | 35,337 | 4,395 | - | 5,548 | 746,142 | 29,322 | 775,464 |
| | รวม | 1,056,239 | 51,343 | 104,875 | 147,471 | 8,188 | 1,358 | 17,233 | 1,386,707 | 84,314 | 1,471,021 |
| | รถไฟ - ไทย | 149,599 | 7,873 | 32,929 | 132,744 | 5,088 | 3,412 | 7,374 | 339,019 | 287,821 | 626,840 |
| | - ต่างประเทศ | 137,181 | 13,767 | 12,862 | 48,184 | 2,171 | - | 8,152 | 218,317 | 10,417 | 228,734 |
| | รวม | 286,780 | 21,640 | 45,791 | 178,928 | 7,259 | 3,412 | 13,526 | 557,336 | 298,238 | 855,574 |
| | รถโดยสาร - ไทย | 166,344 | 8,971 | 28,468 | 262,252 | 4,198 | 4,476 | 18,764 | 493,473 | 172,201 | 665,674 |
| | - ต่างประเทศ | 228,472 | 29,254 | 8,084 | 32,384 | 1,257 | - | 6,237 | 303,668 | 31,235 | 334,903 |
| | รวม | 392,816 | 38,225 | 36,532 | 294,636 | 5,455 | 4,476 | 25,001 | 797,141 | 203,436 | 1,000,577 |
| | รถส่วนตัว - ไทย | 598,915 | 11,380 | 143,421 | 329,227 | 7,868 | 9,801 | 24,372 | 1,124,984 | 488,872 | 1,613,656 |
| | - ต่างประเทศ | 267,219 | 9,540 | 9,690 | 28,066 | 943 | - | 252 | 315,710 | 100,329 | 416,039 |
| | รวม | 866,134 | 20,920 | 153,111 | 357,293 | 8,811 | 9,801 | 24,624 | 1,440,694 | 589,001 | 2,029,695 |
| | อื่นๆ - ไทย | - | - | - | - | - | - | - | - | - | - |
| | - ต่างประเทศ | - | - | - | - | - | - | - | - | - | - |
| | รวม | - | - | - | - | - | - | - | - | - | - |
| | รวมทั้งหมด - ไทย | 1,348,202 | 33,530 | 277,763 | 836,357 | 20,947 | 19,047 | 62,195 | 2,598,041 | 1,003,686 | 3,601,727 |
| | - ต่างประเทศ | 1,253,767 | 98,598 | 62,546 | 141,971 | 8,766 | - | 18,189 | 1,583,837 | 171,303 | 1,755,140 |
| รวม | 2,601,969 | 132,128 | 340,309 | 978,328 | 29,713 | 19,047 | 80,384 | 4,181,878 | 1,174,989 | 5,356,867 | |

หมายเหตุ : ผู้เยี่ยมชม : นักท่องเที่ยวและนักท่องเที่ยว นักท่องเที่ยว : ผู้เยี่ยมชมที่ค้างคืน นักศึกษา : ผู้เยี่ยมชมที่ไม่ค้างคืน

จำนวนผู้เยี่ยมชมเมือง จำนวนตามพาหนะเดินทาง ปี 2550

จังหวัดเชียงใหม่

| พาหนะเดินทาง | | นักท่องเที่ยว | | | | | | นักท่องเที่ยว | | | | | | ผู้เยี่ยมชมเมือง | | | | | |
|------------------|------------|---------------|--------|------------|--------|-----------|--------|---------------|--------|------------|--------|-----------|--------|------------------|--------|------------|--------|-----------|--------|
| | | ไทย | ร้อยละ | ต่างประเทศ | ร้อยละ | รวม | ร้อยละ | ไทย | ร้อยละ | ต่างประเทศ | ร้อยละ | รวม | ร้อยละ | ไทย | ร้อยละ | ต่างประเทศ | ร้อยละ | รวม | ร้อยละ |
| ประเภทการเดินทาง | เครื่องบิน | 640,565 | 24.86 | 746,142 | 47.12 | 1,386,707 | 33.16 | 54,992 | 5.47 | 29,322 | 17.12 | 84,314 | 7.18 | 695,567 | 19.32 | 775,464 | 44.19 | 1,471,021 | 27.46 |
| | รถไฟ | 339,019 | 13.05 | 218,317 | 13.78 | 557,336 | 13.33 | 287,821 | 28.68 | 10,417 | 6.08 | 298,238 | 25.38 | 626,840 | 17.40 | 228,734 | 13.03 | 855,574 | 15.97 |
| | รถโดยสาร | 493,473 | 18.99 | 303,868 | 19.17 | 797,341 | 19.06 | 172,201 | 17.16 | 31,235 | 18.23 | 203,436 | 17.31 | 665,674 | 18.48 | 334,903 | 19.06 | 1,000,577 | 18.88 |
| | รถส่วนตัว | 1,124,984 | 43.30 | 315,710 | 19.93 | 1,440,694 | 34.45 | 488,672 | 48.69 | 100,329 | 58.57 | 589,001 | 50.13 | 1,613,656 | 44.80 | 416,039 | 23.70 | 2,029,695 | 37.88 |
| | อื่นๆ | - | - | - | - | - | - | - | - | - | - | - | - | - | - | - | - | - | - |
| รวมทั้งหมด | | 2,596,041 | 100.00 | 1,583,837 | 100.00 | 4,181,878 | 100.00 | 1,003,686 | 100.00 | 171,363 | 100.00 | 1,174,989 | 100.00 | 3,801,727 | 100.00 | 1,755,140 | 100.00 | 5,358,867 | 100.00 |

จำนวนนักท่องเที่ยว จำนวนตามสถานที่พัก ปี 2550
จังหวัดเชียงใหม่

| สถานที่พัก | นักท่องเที่ยว | | | | | |
|------------------------------|---------------|--------|------------|--------|-----------|--------|
| | ไทย | ร้อยละ | ต่างประเทศ | ร้อยละ | รวม | ร้อยละ |
| 1. โรงแรม | 1,348,202 | 51.89 | 1,253,767 | 79.16 | 2,601,969 | 62.22 |
| 2. เกสท์เฮาส์ | 33,530 | 1.29 | 98,598 | 6.23 | 132,128 | 3.16 |
| 3. บังกาโล/รีสอร์ท | 277,763 | 10.69 | 62,546 | 3.95 | 340,309 | 8.14 |
| 4. บ้านญาติ/บ้านเพื่อน | 836,357 | 32.19 | 141,971 | 8.96 | 978,328 | 23.39 |
| 5. ที่พักในอุทยานแห่งชาติ | 20,947 | 0.81 | 8,766 | 0.55 | 29,713 | 0.71 |
| 6. บ้านพักรับรองของทางราชการ | 19,047 | 0.73 | - | - | 19,047 | 0.46 |
| 7. อื่น ๆ | 62,195 | 2.40 | 18,189 | 1.15 | 80,384 | 1.92 |
| รวม | 2,598,041 | 100.00 | 1,583,837 | 100.00 | 4,181,878 | 100.00 |

ระยะพำนักเฉลี่ยของนักท่องเที่ยว จำนวนตามสถานที่พัก ปี 2550
จังหวัดเชียงใหม่

| สถานที่พัก | นักท่องเที่ยว | | |
|------------------------------|---------------|------------|------------|
| | ไทย | ต่างประเทศ | รวมทั้งหมด |
| 1. โรงแรม | 2.37 | 3.02 | 2.68 |
| 2. เกสท์เฮาส์ | 3.12 | 4.71 | 4.30 |
| 3. บังกาโล/รีสอร์ท | 2.58 | 4.62 | 2.95 |
| 4. บ้านญาติ/บ้านเพื่อน | 3.85 | 5.51 | 4.09 |
| 5. ที่พักในอุทยานแห่งชาติ | 2.69 | 3.62 | 2.96 |
| 6. บ้านพักรับรองของทางราชการ | 4.76 | - | 4.76 |
| 7. อื่น ๆ | 4.36 | 3.89 | 4.26 |

ค่าใช้จ่ายเฉลี่ยต่อคนต่อวันของผู้เยี่ยมเยือน จำนวนตามหมวดค่าใช้จ่ายต่างๆ ปี2550

จังหวัดเชียงใหม่

(หน่วย : บาท/คน/วัน)

| หมวดค่าใช้จ่าย | นักท่องเที่ยว | | | | | | นักศึกษาร | | | | | | ผู้เยี่ยมเยือน | | | | | |
|------------------------------------|-----------------|---------------|-----------------|---------------|-----------------|---------------|-----------------|---------------|-----------------|---------------|-----------------|---------------|-----------------|---------------|-----------------|---------------|-----------------|---------------|
| | ไทย | ร้อยละ | ต่างประเทศ | ร้อยละ | รวม | ร้อยละ | ไทย | ร้อยละ | ต่างประเทศ | ร้อยละ | รวม | ร้อยละ | ไทย | ร้อยละ | ต่างประเทศ | ร้อยละ | รวม | ร้อยละ |
| 1. ค่าที่พัก | 594.70 | 24.06 | 843.40 | 25.70 | 697.80 | 24.85 | 0.00 | 0.00 | 0.00 | 0.00 | 0.00 | 0.00 | 525.76 | 21.91 | 817.56 | 25.24 | 640.27 | 23.46 |
| 2. ค่าอาหารและเครื่องดื่ม | 381.91 | 15.44 | 537.08 | 16.35 | 446.24 | 15.89 | 379.87 | 20.57 | 428.83 | 22.71 | 387.01 | 20.88 | 381.68 | 15.91 | 533.76 | 16.48 | 441.36 | 16.17 |
| 3. ค่าซื้อสินค้าของที่ระลึก | 680.55 | 27.53 | 792.25 | 24.14 | 726.86 | 25.89 | 707.58 | 38.31 | 558.48 | 29.59 | 685.84 | 37.01 | 683.68 | 28.49 | 785.09 | 24.23 | 723.48 | 26.81 |
| 4. ค่าใช้จ่ายเพื่อความบันเทิง | 276.14 | 11.17 | 390.24 | 11.89 | 323.44 | 11.52 | 216.93 | 11.74 | 238.82 | 12.65 | 220.12 | 11.88 | 269.28 | 11.22 | 385.60 | 11.90 | 314.93 | 11.54 |
| 5. ค่าบริการท่องเที่ยวภายในจังหวัด | 148.23 | 5.92 | 277.44 | 8.45 | 200.83 | 7.14 | 198.59 | 10.75 | 284.99 | 15.10 | 211.18 | 11.40 | 152.30 | 6.35 | 277.88 | 8.57 | 201.50 | 7.38 |
| 6. ค่าพาหนะเดินทางในจังหวัด | 255.82 | 10.35 | 294.30 | 8.97 | 271.77 | 9.68 | 223.60 | 12.10 | 286.18 | 15.16 | 232.72 | 12.56 | 252.08 | 10.50 | 294.05 | 9.08 | 268.55 | 9.84 |
| 7. ค่าใช้จ่ายอื่นๆ | 136.75 | 5.53 | 147.57 | 4.50 | 141.24 | 5.03 | 120.83 | 6.53 | 90.42 | 4.79 | 116.22 | 6.27 | 134.88 | 5.62 | 145.82 | 4.50 | 139.18 | 5.10 |
| รวมทุกหมวดค่าใช้จ่าย | 2,472.10 | 100.00 | 3,282.28 | 100.00 | 2,807.86 | 100.00 | 1,847.20 | 100.00 | 1,887.70 | 100.00 | 1,853.89 | 100.00 | 2,399.86 | 100.00 | 3,239.58 | 100.00 | 2,729.27 | 100.00 |

รายได้จากการท่องเที่ยวของผู้เยี่ยมเยือน จำนวนตามหมวดค่าใช้จ่ายต่างๆ ปี2550
จังหวัดเชียงใหม่

(หน่วย : ล้านบาท)

| รายได้ จำนวนตามหมวดค่าใช้จ่าย | นักท่องเที่ยว | | | | | | นักทัศนาจร | | | | | | ผู้เยี่ยมเยือน | | | | | |
|------------------------------------|------------------|---------------|------------------|---------------|------------------|---------------|-----------------|---------------|---------------|---------------|-----------------|---------------|------------------|---------------|------------------|---------------|------------------|---------------|
| | ไทย | ร้อยละ | ต่างประเทศ | ร้อยละ | รวม | ร้อยละ | ไทย | ร้อยละ | ต่างประเทศ | ร้อยละ | รวม | ร้อยละ | ไทย | ร้อยละ | ต่างประเทศ | ร้อยละ | รวม | ร้อยละ |
| 1. ค่าที่พัก | 4,562.34 | 24.06 | 4,572.04 | 25.70 | 9,124.38 | 24.85 | 0.00 | 0.00 | 0.00 | 0.00 | 0.00 | 0.00 | 4,562.34 | 21.91 | 4,572.04 | 25.24 | 9,124.38 | 23.46 |
| 2. ค่าอาหารและเครื่องดื่ม | 2,923.49 | 15.44 | 2,911.50 | 16.35 | 5,834.99 | 15.89 | 381.27 | 20.57 | 73.46 | 22.71 | 454.73 | 20.89 | 3,304.76 | 15.91 | 2,984.98 | 16.48 | 6,289.72 | 16.17 |
| 3. ค่าซื้อสินค้าและของที่ระลึก | 5,209.53 | 27.53 | 4,294.78 | 24.14 | 9,504.31 | 25.89 | 710.19 | 38.31 | 95.67 | 29.59 | 805.86 | 37.01 | 5,919.72 | 28.49 | 4,390.45 | 24.23 | 10,310.17 | 28.51 |
| 4. ค่าใช้จ่ายเพื่อความบันเทิง | 2,113.84 | 11.17 | 2,115.47 | 11.89 | 4,229.31 | 11.52 | 217.73 | 11.74 | 40.91 | 12.65 | 258.64 | 11.88 | 2,331.57 | 11.22 | 2,156.38 | 11.90 | 4,487.95 | 11.54 |
| 5. ค่าบริการท่องเที่ยวภายในจังหวัด | 1,119.39 | 5.92 | 1,504.02 | 8.45 | 2,623.41 | 7.14 | 199.32 | 10.75 | 48.82 | 15.10 | 248.14 | 11.40 | 1,318.71 | 6.35 | 1,562.84 | 8.57 | 2,871.55 | 7.38 |
| 6. ค่าพาหนะเดินทางในจังหวัด | 1,958.26 | 10.35 | 1,595.41 | 8.97 | 3,553.67 | 9.88 | 224.42 | 12.10 | 49.02 | 15.16 | 273.44 | 12.96 | 2,182.68 | 10.50 | 1,844.43 | 9.08 | 3,827.11 | 9.84 |
| 7. ค่าใช้จ่ายอื่นๆ | 1,046.81 | 5.53 | 800.00 | 4.50 | 1,846.81 | 5.03 | 121.07 | 6.53 | 15.49 | 4.79 | 136.56 | 6.27 | 1,167.88 | 5.82 | 815.49 | 4.50 | 1,983.37 | 5.10 |
| รวมทุกหมวดค่าใช้จ่าย | 18,923.66 | 100.00 | 17,793.22 | 100.00 | 36,716.88 | 100.00 | 1,854.00 | 100.00 | 323.37 | 100.00 | 2,177.37 | 100.00 | 20,777.86 | 100.00 | 18,118.89 | 100.00 | 38,894.25 | 100.00 |

จำนวนผู้เยี่ยมชมเงิน จำแนกตามเพศ ปี 2550

จังหวัดเชียงใหม่

| เพศ | นักท่องเที่ยว | | | | | | นักทัศนาจร | | | | | | ผู้เยี่ยมชมเงิน | | | | | |
|------|---------------|--------|------------|--------|-----------|--------|------------|--------|------------|--------|-----------|--------|-----------------|--------|------------|--------|-----------|--------|
| | ไทย | ร้อยละ | ต่างประเทศ | ร้อยละ | รวม | ร้อยละ | ไทย | ร้อยละ | ต่างประเทศ | ร้อยละ | รวม | ร้อยละ | ไทย | ร้อยละ | ต่างประเทศ | ร้อยละ | รวม | ร้อยละ |
| ชาย | 1,201,210 | 48.24 | 904,152 | 57.09 | 2,105,362 | 50.34 | 440,349 | 43.87 | 95,528 | 55.77 | 535,877 | 45.81 | 1,841,559 | 45.58 | 999,580 | 58.98 | 2,841,239 | 48.31 |
| หญิง | 1,396,831 | 53.76 | 679,685 | 42.91 | 2,076,516 | 49.66 | 563,337 | 56.13 | 75,775 | 44.23 | 639,112 | 54.39 | 1,960,188 | 54.42 | 755,480 | 43.04 | 2,715,628 | 58.88 |
| รวม | 2,598,041 | 100.00 | 1,583,837 | 100.00 | 4,181,878 | 100.00 | 1,003,686 | 100.00 | 171,303 | 100.00 | 1,174,989 | 100.00 | 3,801,727 | 100.00 | 1,755,140 | 100.00 | 5,356,867 | 100.00 |

จำนวนผู้เยี่ยมชมเงิน จำแนกตามอายุ ปี 2550

จังหวัดเชียงใหม่

- 79 -

| อายุ (ปี) | นักท่องเที่ยว | | | | | | นักทัศนาจร | | | | | | ผู้เยี่ยมชมเงิน | | | | | |
|---------------|---------------|--------|------------|--------|-----------|--------|------------|--------|------------|--------|-----------|--------|-----------------|--------|------------|--------|-----------|--------|
| | ไทย | ร้อยละ | ต่างประเทศ | ร้อยละ | รวม | ร้อยละ | ไทย | ร้อยละ | ต่างประเทศ | ร้อยละ | รวม | ร้อยละ | ไทย | ร้อยละ | ต่างประเทศ | ร้อยละ | รวม | ร้อยละ |
| 1. 15 - 24 ปี | 754,683 | 29.04 | 332,815 | 21.01 | 1,087,498 | 26.01 | 382,816 | 38.14 | 44,137 | 25.76 | 426,953 | 36.33 | 1,137,499 | 31.58 | 376,952 | 21.47 | 1,514,451 | 28.27 |
| 2. 25 - 34 ปี | 780,632 | 30.05 | 652,227 | 41.18 | 1,432,859 | 34.28 | 330,754 | 32.95 | 69,793 | 40.74 | 400,547 | 34.09 | 1,111,386 | 30.86 | 722,020 | 41.14 | 1,833,406 | 34.23 |
| 3. 35 - 44 ปี | 459,319 | 17.68 | 326,599 | 20.75 | 787,918 | 18.84 | 159,942 | 15.94 | 27,130 | 15.84 | 187,072 | 15.92 | 619,281 | 17.19 | 355,729 | 20.27 | 974,980 | 18.20 |
| 4. 45 - 54 ปี | 379,550 | 14.81 | 193,466 | 12.22 | 573,016 | 13.70 | 84,961 | 8.48 | 18,753 | 10.95 | 103,714 | 8.83 | 484,511 | 12.90 | 212,219 | 12.09 | 676,730 | 12.63 |
| 5. 55 - 64 ปี | 115,383 | 4.44 | 37,108 | 2.34 | 152,491 | 3.65 | 38,728 | 3.88 | 7,280 | 4.25 | 46,008 | 3.92 | 154,111 | 4.28 | 44,388 | 2.53 | 198,499 | 3.71 |
| 65 ปีขึ้นไป | 108,474 | 4.18 | 39,622 | 2.50 | 148,096 | 3.54 | 6,485 | 0.65 | 4,210 | 2.46 | 10,695 | 0.91 | 114,959 | 3.19 | 43,832 | 2.50 | 158,791 | 2.98 |
| รวม | 2,598,041 | 100.00 | 1,583,837 | 100.00 | 4,181,878 | 100.00 | 1,003,686 | 100.00 | 171,303 | 100.00 | 1,174,989 | 100.00 | 3,801,727 | 100.00 | 1,755,140 | 100.00 | 5,356,867 | 100.00 |
| อายุเฉลี่ย | 34.58 | | 33.99 | | 34.38 | | 30.86 | | 33.33 | | 31.22 | | 33.64 | | 33.93 | | 33.67 | |

จำนวนผู้เยี่ยมชม จำนวนตามอาชีพ ปี 2550

จังหวัดเชียงใหม่

| อาชีพ | นักท่องเที่ยว | | | | | | นักทัศนาจร | | | | | | ผู้เยี่ยมชม | | | | | |
|-------------------------|---------------|--------|------------|--------|-----------|--------|------------|--------|------------|--------|-----------|--------|-------------|--------|------------|--------|-----------|--------|
| | ไทย | ร้อยละ | ต่างประเทศ | ร้อยละ | รวม | ร้อยละ | ไทย | ร้อยละ | ต่างประเทศ | ร้อยละ | รวม | ร้อยละ | ไทย | ร้อยละ | ต่างประเทศ | ร้อยละ | รวม | ร้อยละ |
| 1.ประกอบธุรกิจส่วนตัว | 447,353 | 17.23 | 481,020 | 30.36 | 928,373 | 22.19 | 164,302 | 16.37 | 39,127 | 22.83 | 203,429 | 17.32 | 611,655 | 16.96 | 520,147 | 29.63 | 1,131,802 | 21.13 |
| 2.ข้าราชการ-วิสาหกิจ | 446,606 | 17.19 | 131,314 | 8.29 | 577,919 | 13.82 | 188,793 | 18.61 | 11,945 | 6.97 | 200,738 | 17.06 | 635,306 | 17.64 | 143,259 | 8.16 | 778,567 | 14.54 |
| 3.พนักงานบริษัท | 605,788 | 23.32 | 282,606 | 16.58 | 888,394 | 20.77 | 266,751 | 26.58 | 24,103 | 14.07 | 290,854 | 24.75 | 872,536 | 24.23 | 286,709 | 16.34 | 1,159,246 | 21.64 |
| 4.แม่บ้าน-ว่างงาน | 120,934 | 4.65 | 39,614 | 2.50 | 160,548 | 3.84 | 49,198 | 4.90 | 7,791 | 4.55 | 56,989 | 4.85 | 170,132 | 4.72 | 47,406 | 2.70 | 217,537 | 4.06 |
| 5.นักเรียน-นักศึกษา | 629,078 | 24.21 | 372,148 | 23.50 | 1,001,226 | 23.94 | 214,817 | 21.40 | 40,865 | 23.86 | 255,682 | 21.76 | 843,665 | 23.43 | 413,013 | 23.53 | 1,256,678 | 23.46 |
| 6.เกษียณ | 26,428 | 1.02 | 39,064 | 2.47 | 65,490 | 1.57 | 29,575 | 2.95 | 8,765 | 5.12 | 38,340 | 3.26 | 56,001 | 1.55 | 47,829 | 2.73 | 103,830 | 1.94 |
| 7.เกษตรกร | 105,063 | 4.04 | 9,454 | 0.60 | 114,517 | 2.74 | 20,614 | 2.05 | 3,685 | 2.15 | 24,299 | 2.07 | 125,677 | 3.49 | 13,139 | 0.75 | 138,816 | 2.59 |
| 8.ถูกจ้าง-คนงาน-พนักงาน | 187,967 | 7.23 | 63,927 | 4.04 | 251,894 | 6.02 | 54,681 | 5.45 | 8,609 | 5.03 | 63,290 | 5.39 | 242,648 | 6.74 | 72,536 | 4.13 | 315,184 | 5.88 |
| 9.อื่นๆ | 28,827 | 1.11 | 184,690 | 11.66 | 213,517 | 5.11 | 14,955 | 1.49 | 26,413 | 15.42 | 41,368 | 3.52 | 43,782 | 1.22 | 211,103 | 12.03 | 254,885 | 4.76 |
| รวมทั้งหมด | 2,598,041 | 100.00 | 1,583,837 | 100.00 | 4,181,878 | 100.00 | 1,003,686 | 100.00 | 171,303 | 100.00 | 1,174,989 | 100.00 | 3,801,727 | 100.00 | 1,755,140 | 100.00 | 5,356,867 | 100.00 |

จำนวนผู้เยี่ยมเยือนคนไทย จำนวนตามระดับของรายได้ ปี2550
จังหวัดเชียงใหม่

| ระดับของรายได้ (หน่วย:บาท) | คนไทย | | | | | |
|-------------------------------|---------------|--------|---------------|--------|-----------|--------|
| | นักท่องเที่ยว | ร้อยละ | นักท่องเที่ยว | ร้อยละ | รวม | ร้อยละ |
| 1. ไม่มีรายได้ | 502,473 | 19.36 | 176,665 | 17.62 | 679,138 | 18.86 |
| 2. ต่ำกว่า 10,000 บาท | 741,583 | 28.54 | 217,225 | 21.64 | 958,808 | 26.62 |
| 3. 10,001-15,000 บาท | 648,041 | 24.94 | 263,498 | 26.25 | 911,539 | 25.31 |
| 4. 15,001-30,000 บาท | 395,284 | 15.21 | 192,605 | 19.19 | 587,889 | 16.32 |
| 5. 30,001-45,000 บาท | 182,421 | 7.02 | 88,952 | 8.86 | 271,373 | 7.53 |
| 6. 45,001-60,000 บาท | 89,044 | 3.43 | 39,490 | 3.93 | 128,534 | 3.57 |
| 7. 60,001-75,000 บาท | 2,416 | 0.09 | 9,865 | 0.98 | 12,281 | 0.34 |
| 8. 75,001-90,000 บาท | 18,520 | 0.71 | 4,427 | 0.44 | 22,947 | 0.64 |
| 9. มากกว่า 90,000 บาท | 18,259 | 0.70 | 10,959 | 1.09 | 29,218 | 0.81 |
| รวมทั้งหมด | 2,598,041 | 100.00 | 1,003,686 | 100.00 | 3,601,727 | 100.00 |

จำนวนผู้เยี่ยมเยือนชาวต่างประเทศ จำนวนตามระดับของรายได้ ปี2550
จังหวัดเชียงใหม่

| ระดับของรายได้ (หน่วย : USD) | ชาวต่างประเทศ | | | | | |
|---------------------------------|---------------|--------|---------------|--------|-----------|--------|
| | นักท่องเที่ยว | ร้อยละ | นักท่องเที่ยว | ร้อยละ | รวม | ร้อยละ |
| 1.Under 20,000 USD/ Year | 322,643 | 20.36 | 38,866 | 22.68 | 361,709 | 20.61 |
| 2. 20,001 – 40,000 USD/ Year | 364,103 | 22.99 | 39,430 | 23.02 | 403,533 | 22.99 |
| 3. 40,001 – 60,000 USD/ Year | 442,363 | 27.93 | 43,240 | 25.24 | 485,603 | 27.67 |
| 4. 60,001 – 80,000 USD/ Year | 320,818 | 20.26 | 25,861 | 15.10 | 346,679 | 19.75 |
| 5. 80,001 – 100,000 USD/ Year | 121,155 | 7.65 | 12,257 | 7.16 | 133,412 | 7.60 |
| 6. Over 100,000 USD/ Year | 12,555 | 0.79 | 11,649 | 6.80 | 24,204 | 1.38 |
| รวมทั้งหมด | 1,583,837 | 100.00 | 171,303 | 100.00 | 1,755,140 | 100.00 |

จำนวนผู้เยี่ยมเยือนชาวไทย จำนวนคนคืนที่อยู่ปี 2550

จังหวัดเชียงใหม่

| ถิ่นที่อยู่ของผู้เยี่ยมเยือน | นักท่องเที่ยว | | นักทัศนาจร | | ผู้เยี่ยมเยือน | |
|------------------------------|---------------|--------|------------|--------|----------------|--------|
| | จำนวน | ร้อยละ | จำนวน | ร้อยละ | จำนวน | ร้อยละ |
| 1. กรุงเทพมหานคร | 644,922 | 24.82 | 190,782 | 19.01 | 835,704 | 23.19 |
| 2. ภาคกลาง | 98,262 | 3.78 | 133,987 | 13.35 | 232,249 | 6.45 |
| 3. ภาคตะวันตก | 60,154 | 2.32 | 70,126 | 6.99 | 130,280 | 3.62 |
| 4. ภาคตะวันออก | 102,818 | 3.96 | 44,145 | 4.40 | 146,963 | 4.08 |
| 5. ภาคเหนือ | 1,526,657 | 58.76 | 422,097 | 42.05 | 1,948,754 | 54.11 |
| 6. ภาคใต้ | 70,116 | 2.70 | 37,567 | 3.74 | 107,683 | 2.99 |
| 7. ภาคตะวันออกเฉียงเหนือ | 95,112 | 3.66 | 104,982 | 10.46 | 200,094 | 5.56 |
| รวม | 2,598,041 | 100.00 | 1,003,686 | 100.00 | 3,601,727 | 100.00 |

จำนวนผู้เยี่ยมเยือนชาวต่างประเทศ จำนวนคนคืนที่อยู่ปี 2550

จังหวัดเชียงใหม่

| ถิ่นที่อยู่ของผู้เยี่ยมเยือน | นักท่องเที่ยว | | นักทัศนาจร | | ผู้เยี่ยมเยือน | |
|------------------------------|---------------|--------|------------|--------|----------------|--------|
| | จำนวน | ร้อยละ | จำนวน | ร้อยละ | จำนวน | ร้อยละ |
| 1. อเมริกา | 239,297 | 15.11 | 28,636 | 15.55 | 265,933 | 15.16 |
| 2. ยุโรป | 581,169 | 36.69 | 66,689 | 38.93 | 647,858 | 36.91 |
| 3. โอเชียเนีย | 87,859 | 5.55 | 10,128 | 5.91 | 97,987 | 5.58 |
| 4. เอเชีย | 515,882 | 32.57 | 53,638 | 31.31 | 569,520 | 32.45 |
| 5. ตะวันออกกลาง | 73,275 | 4.63 | 5,775 | 3.37 | 79,050 | 4.50 |
| 6. แอฟริกา | 86,355 | 5.45 | 8,437 | 4.93 | 94,792 | 5.40 |
| รวม | 1,583,837 | 100.00 | 171,303 | 100.00 | 1,755,140 | 100.00 |

จำนวนผู้เยี่ยมชม จำนวนตามจำนวนครั้งในการเดินทางเข้ามาท่องเที่ยวจังหวัดนี้ในรอบ 1 ปี ปี 2550

จังหวัดเชียงใหม่

| จำนวนครั้ง ของการเดินทาง | นักท่องเที่ยว | | | | | | นักท่องเที่ยว | | | | | | ผู้เยี่ยมชม | | | | | |
|-----------------------------|---------------|--------|------------|--------|-----------|--------|---------------|--------|------------|--------|-----------|--------|-------------|--------|------------|--------|-----------|--------|
| | ไทย | ร้อยละ | ต่างประเทศ | ร้อยละ | รวม | ร้อยละ | ไทย | ร้อยละ | ต่างประเทศ | ร้อยละ | รวม | ร้อยละ | ไทย | ร้อยละ | ต่างประเทศ | ร้อยละ | รวม | ร้อยละ |
| 1 ครั้ง | 1,000,971 | 38.53 | 974,185 | 61.50 | 1,975,156 | 47.23 | 460,006 | 45.83 | 128,323 | 74.91 | 588,329 | 50.07 | 1,480,977 | 40.56 | 1,102,508 | 62.81 | 2,583,485 | 47.88 |
| 2 ครั้ง | 485,888 | 18.70 | 543,502 | 34.32 | 1,029,390 | 24.62 | 174,233 | 17.36 | 25,124 | 14.67 | 199,357 | 16.97 | 680,121 | 18.33 | 568,628 | 32.40 | 1,228,747 | 22.94 |
| 3 ครั้ง | 257,976 | 9.93 | 36,838 | 2.33 | 294,814 | 7.05 | 113,289 | 11.29 | 9,799 | 5.72 | 123,088 | 10.48 | 371,265 | 10.31 | 46,637 | 2.66 | 417,902 | 7.80 |
| 4 ครั้ง | 181,435 | 6.98 | 8,354 | 0.40 | 187,789 | 4.49 | 56,578 | 5.64 | 4,204 | 2.45 | 60,782 | 5.17 | 238,013 | 6.61 | 10,558 | 0.60 | 248,571 | 4.64 |
| 5 ครั้ง | 666,811 | 25.67 | 22,958 | 1.45 | 689,769 | 16.49 | 198,439 | 19.57 | 3,825 | 2.23 | 200,264 | 17.04 | 863,250 | 23.97 | 26,783 | 1.53 | 890,033 | 16.61 |
| มากกว่า 5 ครั้ง | 4,980 | 0.19 | - | - | 4,980 | 0.12 | 3,141 | 0.31 | 28 | 0.02 | 3,169 | 0.27 | 8,101 | 0.22 | 28 | - | 8,129 | 0.15 |
| รวม | 2,588,041 | 100.00 | 1,583,837 | 100.00 | 4,181,878 | 100.00 | 1,003,686 | 100.00 | 171,383 | 100.00 | 1,174,989 | 100.00 | 3,601,727 | 100.00 | 1,755,149 | 100.00 | 5,356,877 | 100.00 |
| จำนวนครั้งเฉลี่ย/ปี | 2.63 | - | 1.46 | - | 2.19 | - | 2.37 | - | 1.42 | - | 2.23 | - | 2.66 | - | 1.46 | - | 2.20 | - |

จำนวนผู้เยี่ยมชม จำนวนกตามจำนวนผู้ร่วมเดินทาง ปี 2550

จังหวัดเชียงใหม่

| จำนวนผู้ร่วมเดินทาง | นักท่องเที่ยว | | | | | | นักท่องเที่ยว | | | | | | ผู้เยี่ยมชม | | | | | |
|---------------------|---------------|--------|------------|--------|-----------|--------|---------------|--------|------------|--------|-----------|--------|-------------|--------|------------|--------|-----------|--------|
| | ไทย | ร้อยละ | ต่างประเทศ | ร้อยละ | รวม | ร้อยละ | ไทย | ร้อยละ | ต่างประเทศ | ร้อยละ | รวม | ร้อยละ | ไทย | ร้อยละ | ต่างประเทศ | ร้อยละ | รวม | ร้อยละ |
| คนเดียว | 717,454 | 27.61 | 427,671 | 27.02 | 1,145,325 | 27.39 | 163,748 | 18.31 | 31,862 | 18.61 | 215,608 | 18.34 | 801,200 | 25.02 | 459,733 | 26.19 | 1,360,933 | 25.41 |
| 2 คน | 637,863 | 24.54 | 388,556 | 24.53 | 1,026,219 | 24.54 | 290,879 | 28.98 | 86,837 | 50.69 | 377,716 | 32.19 | 928,542 | 26.78 | 475,393 | 27.09 | 1,403,935 | 26.21 |
| 3 คน | 245,959 | 9.47 | 332,700 | 21.01 | 578,659 | 13.84 | 132,349 | 13.19 | 17,788 | 10.36 | 150,137 | 12.78 | 378,308 | 10.50 | 350,468 | 19.97 | 728,796 | 13.60 |
| 4 คน | 229,078 | 8.82 | 78,774 | 4.97 | 307,852 | 7.36 | 109,006 | 10.86 | 9,575 | 5.59 | 118,581 | 10.09 | 338,084 | 9.39 | 88,349 | 5.03 | 426,433 | 7.96 |
| 5 คน | 196,031 | 7.55 | 54,587 | 3.45 | 250,618 | 5.89 | 65,839 | 6.56 | 6,511 | 3.80 | 72,350 | 6.16 | 261,870 | 7.27 | 61,098 | 3.48 | 322,968 | 6.03 |
| 6 - 10 คน | 157,501 | 6.08 | 70,039 | 4.42 | 227,540 | 5.44 | 87,639 | 8.73 | 9,395 | 5.48 | 97,034 | 8.28 | 245,140 | 6.81 | 79,434 | 4.53 | 324,574 | 6.06 |
| มากกว่า 10 คน | 414,355 | 15.95 | 231,310 | 14.60 | 645,665 | 15.44 | 134,228 | 13.37 | 9,335 | 5.45 | 143,563 | 12.22 | 548,583 | 15.23 | 240,845 | 13.71 | 789,228 | 14.73 |
| รวม | 2,598,041 | 100.00 | 1,583,837 | 100.00 | 4,181,878 | 100.00 | 1,003,886 | 100.00 | 171,303 | 100.00 | 1,174,989 | 100.00 | 3,991,727 | 100.00 | 1,755,140 | 100.00 | 5,356,867 | 100.00 |
| จำนวนคน/ครั้ง | 3.86 | - | 3.98 | - | 3.75 | - | 3.96 | - | 2.91 | - | 3.80 | - | 3.89 | - | 3.51 | - | 3.76 | - |

จำนวนผู้เยี่ยมชม จำนวนตามความสัมพันธ์กับผู้ร่วมเดินทาง ปี2550

จังหวัดเชียงใหม่

| ความสัมพันธ์ กับผู้ร่วมเดินทาง | นักท่องเที่ยว | | | | | | นักท่องเที่ยว | | | | | | ผู้เยี่ยมชม | | | | | |
|-----------------------------------|---------------|--------|------------|--------|-----------|--------|---------------|--------|------------|--------|-----------|--------|-------------|--------|------------|--------|-----------|--------|
| | ไทย | ร้อยละ | ต่างประเทศ | ร้อยละ | รวม | ร้อยละ | ไทย | ร้อยละ | ต่างประเทศ | ร้อยละ | รวม | ร้อยละ | ไทย | ร้อยละ | ต่างประเทศ | ร้อยละ | รวม | ร้อยละ |
| คนเดียว | 717,454 | 27.62 | 427,871 | 27.02 | 1,145,325 | 27.38 | 183,746 | 18.31 | 31,862 | 18.60 | 215,608 | 18.36 | 901,200 | 25.02 | 459,733 | 28.19 | 1,360,933 | 25.40 |
| เพื่อน/แฟน/ญาติ | 807,930 | 31.10 | 586,541 | 37.03 | 1,394,471 | 33.35 | 353,253 | 35.20 | 77,678 | 45.35 | 430,931 | 36.68 | 1,161,163 | 32.24 | 664,219 | 37.84 | 1,825,402 | 34.08 |
| ครอบครัว | 425,595 | 16.38 | 365,482 | 23.08 | 791,077 | 18.92 | 261,493 | 26.05 | 46,989 | 27.42 | 308,482 | 26.25 | 687,688 | 19.08 | 412,451 | 23.80 | 1,099,539 | 20.63 |
| ญาติ | 209,682 | 8.07 | 51,065 | 3.22 | 260,747 | 6.24 | 54,622 | 5.44 | 2,743 | 1.60 | 57,365 | 4.88 | 264,304 | 7.34 | 53,808 | 3.07 | 318,112 | 5.94 |
| กลุ่มที่ทำงาน | 437,380 | 16.83 | 152,878 | 9.65 | 590,258 | 14.11 | 150,572 | 15.00 | 12,051 | 7.03 | 162,623 | 13.84 | 587,952 | 16.32 | 164,929 | 9.40 | 752,881 | 14.08 |
| รวม | 2,598,041 | 100.00 | 1,583,837 | 100.00 | 4,181,878 | 100.00 | 1,083,688 | 100.00 | 171,303 | 100.00 | 1,174,991 | 100.00 | 3,601,727 | 100.00 | 1,755,148 | 100.00 | 5,356,875 | 100.00 |

จำนวนผู้เยี่ยมชม จำนวนตามวัตถุประสงค์หลักของการเดินทาง ปี 2550

จังหวัดเชียงใหม่

| วัตถุประสงค์หลัก ของการเดินทาง | นักท่องเที่ยว | | | | | | นักทัศนาจร | | | | | | ผู้เยี่ยมชม | | | | | |
|-----------------------------------|------------------|---------------|------------------|---------------|------------------|---------------|------------------|---------------|----------------|---------------|------------------|---------------|------------------|---------------|------------------|---------------|------------------|---------------|
| | ไทย | ร้อยละ | ต่างประเทศ | ร้อยละ | รวม | ร้อยละ | ไทย | ร้อยละ | ต่างประเทศ | ร้อยละ | รวม | ร้อยละ | ไทย | ร้อยละ | ต่างประเทศ | ร้อยละ | รวม | ร้อยละ |
| 1. ท่องเที่ยว/พักผ่อน | 1,121,234 | 43.17 | 1,024,493 | 64.68 | 2,145,727 | 51.32 | 527,222 | 52.53 | 147,418 | 88.06 | 674,640 | 57.42 | 1,648,458 | 45.77 | 1,171,911 | 86.77 | 2,820,367 | 52.65 |
| 2. ประชุม/อบรม/สัมมนา/จัดงาน | 466,122 | 17.94 | 291,160 | 18.38 | 757,282 | 18.11 | 120,187 | 11.97 | 7,012 | 4.09 | 127,199 | 10.83 | 568,309 | 16.28 | 298,172 | 16.99 | 864,481 | 16.51 |
| 3. ติดต่อธุรกิจ | 328,218 | 12.63 | 134,882 | 8.51 | 463,078 | 11.07 | 56,823 | 5.66 | 7,730 | 4.51 | 64,553 | 5.49 | 385,039 | 10.69 | 142,592 | 8.12 | 527,631 | 9.85 |
| 4. ปฏิบัติราชการ | 107,087 | 4.12 | 6,421 | 0.41 | 113,488 | 2.71 | 39,818 | 3.97 | 1,451 | 0.85 | 41,269 | 3.51 | 146,885 | 4.06 | 7,872 | 0.45 | 154,757 | 2.89 |
| 5. เยี่ยมญาติ/เพื่อน | 426,644 | 16.42 | 93,209 | 5.89 | 519,853 | 12.43 | 191,105 | 19.04 | 5,478 | 3.20 | 196,583 | 16.73 | 617,749 | 17.15 | 98,687 | 5.62 | 716,436 | 13.37 |
| 6. ชมนิทรรศการ/แสดงสินค้า | 49,219 | 1.89 | 1,527 | 0.10 | 50,746 | 1.21 | 18,780 | 1.87 | 158 | 0.09 | 18,938 | 1.61 | 67,999 | 1.89 | 1,883 | 0.10 | 69,882 | 1.30 |
| 7. ได้รับรางวัล | 3,372 | 0.13 | 1,527 | 0.10 | 4,899 | 0.12 | 756 | 0.06 | 243 | 0.14 | 1,009 | 0.09 | 4,138 | 0.11 | 1,770 | 0.10 | 5,908 | 0.11 |
| 8. อื่น ๆ | 96,167 | 3.70 | 30,638 | 1.93 | 126,805 | 3.03 | 48,985 | 4.88 | 1,615 | 1.06 | 50,600 | 4.32 | 145,152 | 4.03 | 32,453 | 1.85 | 177,605 | 3.32 |
| รวมทั้งหมด | 2,598,041 | 100.00 | 1,583,837 | 100.00 | 4,181,878 | 100.00 | 1,003,686 | 100.00 | 171,363 | 100.00 | 1,174,989 | 100.00 | 3,901,727 | 100.00 | 1,755,140 | 100.00 | 5,356,867 | 100.00 |

จำนวนผู้เยี่ยมชมเมือง จำแนกตามจำนวนจังหวัดที่รวมอยู่ในการเดินทางแต่ละครั้ง ปี 2550

จังหวัดเชียงใหม่

| จำนวนจังหวัดที่ รวมอยู่ในการเดินทาง | นักท่องเที่ยว | | | | | | นักศึกษาร | | | | | | ผู้เยี่ยมชม | | | | | |
|--|---------------|--------|------------|--------|-----------|--------|-----------|--------|------------|--------|-----------|--------|-------------|--------|------------|--------|-----------|--------|
| | ไทย | ร้อยละ | ต่างประเทศ | ร้อยละ | รวม | ร้อยละ | ไทย | ร้อยละ | ต่างประเทศ | ร้อยละ | รวม | ร้อยละ | ไทย | ร้อยละ | ต่างประเทศ | ร้อยละ | รวม | ร้อยละ |
| 1 จังหวัด | 1,908,943 | 73.48 | 429,702 | 27.13 | 2,338,645 | 55.91 | 769,733 | 76.69 | 84,077 | 49.08 | 853,810 | 72.67 | 2,676,676 | 74.37 | 513,779 | 29.28 | 3,190,455 | 59.60 |
| 2 จังหวัด | 343,321 | 13.21 | 781,452 | 49.34 | 1,124,773 | 26.90 | 139,483 | 13.90 | 41,988 | 24.51 | 181,471 | 15.44 | 482,804 | 13.40 | 823,440 | 46.92 | 1,306,244 | 24.36 |
| 3 จังหวัด | 258,575 | 9.95 | 177,415 | 11.20 | 435,990 | 10.43 | 62,462 | 6.22 | 28,386 | 14.82 | 87,848 | 7.48 | 321,037 | 8.91 | 202,801 | 11.55 | 523,838 | 9.78 |
| 4 จังหวัด | 56,159 | 2.16 | 118,518 | 7.48 | 174,677 | 4.18 | 27,254 | 2.72 | 13,985 | 8.16 | 41,239 | 3.51 | 83,413 | 2.32 | 132,503 | 7.55 | 215,916 | 4.03 |
| 5 จังหวัด | 24,101 | 0.93 | 41,773 | 2.64 | 65,874 | 1.58 | 4,216 | 0.42 | 4,636 | 2.71 | 8,852 | 0.75 | 28,317 | 0.79 | 46,409 | 2.64 | 74,726 | 1.39 |
| มากกว่า 5 จังหวัด | 6,942 | 0.27 | 34,977 | 2.21 | 41,919 | 1.00 | 536 | 0.05 | 1,231 | 0.72 | 1,769 | 0.15 | 7,480 | 0.21 | 36,206 | 2.06 | 43,686 | 0.82 |
| รวม | 2,598,041 | 100.00 | 1,583,837 | 100.00 | 4,181,878 | 100.00 | 1,003,686 | 100.00 | 171,303 | 100.00 | 1,174,989 | 100.00 | 3,691,727 | 100.00 | 1,755,140 | 100.00 | 6,366,867 | 100.00 |
| จำนวนจังหวัดเฉลี่ย/ครั้ง | 1.45 | - | 2.16 | - | 1.72 | - | 1.36 | - | 1.93 | - | 1.45 | - | 1.42 | - | 2.14 | - | 1.66 | - |

ร้อยละของจำนวนผู้เยี่ยมชม จำนวนคามกิจกรรมที่ร่วมระหว่างท่องเที่ยวในจังหวัดนี้ ปี 2550
จังหวัดเชียงใหม่

| กิจกรรมที่ร่วมกระทำ ระหว่างอยู่ในจังหวัด | สัดส่วนของคามเข้าร่วมกิจกรรม | | |
|---|------------------------------|------------|-------|
| | ไทย | ต่างประเทศ | รวม |
| 1. ท่องเที่ยวทั่วไป | 78.38 | 88.08 | 80.21 |
| 2. ซื้อสินค้าและของที่ระลึก | 33.83 | 52.13 | 39.83 |
| 3. กิจกรรมเชิงผจญภัย | 10.40 | 21.25 | 13.95 |
| 4. กิจกรรมทวงน้ำ | 8.35 | 6.23 | 7.65 |
| 5. ท่องเที่ยวเชิงนิเวศ | 5.63 | 16.14 | 9.07 |
| 6. กิจกรรมเชิงสุขภาพ | 6.38 | 9.89 | 7.53 |
| 7. กิจกรรมด้านกีฬา | 1.78 | 11.89 | 5.10 |
| 8. นันทนาการ/บันเทิง | 15.54 | 14.89 | 15.32 |
| 9. กิจกรรมเชิงวัฒนธรรม | 14.30 | 24.60 | 17.68 |
| 10. อื่น ๆ (เกมกร ปฏิบัติธรรม) | 21.66 | 0.01 | 14.57 |

ร้อยละของจำนวนผู้เยี่ยมชม จำนวนคามสถานที่ท่องเที่ยว ปี 2550
จังหวัดเชียงใหม่

| ลำดับของสถานที่ ท่องเที่ยวในจังหวัด | ร้อยละของจำนวนผู้เยี่ยมชม | | |
|--|---------------------------|------------|-------|
| | ไทย | ต่างประเทศ | รวม |
| คอกสุเทพ | 54.35 | 44.87 | 51.25 |
| ถนนคนเดิน | 33.48 | 26.52 | 31.20 |
| สวนสัตว์เชียงใหม่ | 23.83 | 1.06 | 16.37 |
| คอกอินทนนท์ | 13.70 | 4.87 | 10.81 |
| ปางช้างแม่สา | 5.31 | 18.95 | 9.78 |
| พิชสวนโลก | 6.24 | 2.28 | 4.94 |
| วัดพระสิงห์ | 5.78 | 3.12 | 4.91 |
| คอกฮุย | 5.04 | 2.29 | 4.14 |
| น้ำตกแม่สา | 4.44 | 0.32 | 3.09 |
| ไนท์ซาฟารี | 3.13 | 2.99 | 3.08 |
| เวียงกุมกาม | 3.69 | 1.44 | 2.95 |
| บ่อสร้าง | 4.16 | 0.42 | 2.94 |
| ห้วยคิงแม่ | 3.59 | 0.05 | 2.43 |
| พระตำหนักภูพิงค์ | 2.29 | 2.58 | 2.38 |
| น้ำพุร้อนสันกำแพง | 3.10 | 0.19 | 2.14 |
| บ้านถาว | 2.80 | 0.47 | 2.03 |

ข้อมูลสถานพักรมในจังหวัดเชียงใหม่

มกราคม-ธันวาคม

| | 2550 | 2549 | อัตราการเปลี่ยนแปลง |
|---------------------------------|------------------|------------------|---------------------|
| จำนวนโรงแรม(แห่ง) | 418 | 341 | + 22.58 |
| กลุ่ม 1 | 32 | 28 | + 14.29 |
| กลุ่ม 2 | 23 | 18 | + 27.78 |
| กลุ่ม 3 | 19 | 17 | + 11.76 |
| กลุ่ม 4 | 44 | 33 | + 33.33 |
| กลุ่ม 5 | 42 | 40 | + 5.00 |
| เกสต์เฮ้าส์ | 118 | 113 | + 4.42 |
| รีสอร์ท | 140 | 92 | + 52.17 |
| จำนวนห้องพัก(ห้อง) | 20,816 | 18,820 | + 10.61 |
| กลุ่ม 1 | 2,847 | 2,783 | + 2.30 |
| กลุ่ม 2 | 3,810 | 3,565 | + 6.87 |
| กลุ่ม 3 | 1,772 | 1,591 | + 11.38 |
| กลุ่ม 4 | 3,932 | 3,046 | + 29.09 |
| กลุ่ม 5 | 3,236 | 3,168 | + 2.15 |
| เกสต์เฮ้าส์ | 2,541 | 2,390 | + 6.32 |
| รีสอร์ท | 2,678 | 2,277 | + 17.61 |
| อัตราการเข้าพักเฉลี่ย(%) | 42.02 | 47.91 | - 5.89 |
| กลุ่ม 1 | 54.12 | 58.29 | - 4.17 |
| กลุ่ม 2 | 62.70 | 69.00 | - 6.30 |
| กลุ่ม 3 | 50.62 | 51.16 | - 0.54 |
| กลุ่ม 4 | 41.84 | 62.43 | - 20.59 |
| กลุ่ม 5 | 33.79 | 30.85 | + 2.94 |
| เกสต์เฮ้าส์ | 19.98 | 25.50 | - 5.52 |
| รีสอร์ท | 25.16 | 27.80 | - 2.64 |
| จำนวนนทท.ที่พักรวม(คน) | 3,074,406 | 3,407,866 | - 9.79 |
| กลุ่ม 1 | 396,642 | 515,271 | - 23.02 |
| กลุ่ม 2 | 856,690 | 678,646 | + 26.24 |
| กลุ่ม 3 | 378,408 | 303,568 | + 24.65 |
| กลุ่ม 4 | 530,805 | 684,369 | - 22.44 |

ข้อมูลสถานพักแรมในจังหวัดเชียงใหม่

มกราคม-ธันวาคม

| | 2550 | 2549 | อัตราการเปลี่ยนแปลง |
|----------------------|---------|---------|---------------------|
| กลุ่ม 5 | 439,424 | 577,919 | - 23.96 |
| เกษตรเห่าต | 132,128 | 325,332 | - 59.39 |
| รีสอร์ท | 340,309 | 322,761 | + 5.44 |
| ระยะพำนักเฉลี่ย(วัน) | 1.92 | 1.80 | + 0.12 |
| กลุ่ม 1 | 2.38 | 2.09 | + 0.29 |
| กลุ่ม 2 | 1.99 | 2.04 | - 0.05 |
| กลุ่ม 3 | 1.83 | 1.99 | - 0.16 |
| กลุ่ม 4 | 1.71 | 1.99 | - 0.28 |
| กลุ่ม 5 | 1.76 | 1.41 | + 0.35 |
| เกษตรเห่าต | 2.53 | 1.13 | + 1.40 |
| รีสอร์ท | 1.64 | 1.64 | + 0.00 |
| จำนวนคนต่อห้อง | 2.03 | 2.03 | + 0.00 |
| กลุ่ม 1 | 2.06 | 1.91 | + 0.15 |
| กลุ่ม 2 | 2.08 | 1.93 | + 0.15 |
| กลุ่ม 3 | 1.92 | 2.39 | - 0.47 |
| กลุ่ม 4 | 1.76 | 2.04 | - 0.28 |
| กลุ่ม 5 | 1.90 | 2.05 | - 0.15 |
| เกษตรเห่าต | 1.97 | 1.95 | + 0.02 |
| รีสอร์ท | 2.61 | 2.18 | + 0.43 |

Occupancy Rate of Accommodation Establishments in Chiang Mai 2007

| Month | Hotel | | | | | | Guest House | Resort | Grand Total |
|-------------------------|--------------|--------------|--------------|--------------|--------------|--------------|--------------|--------------|--------------|
| | Group 1 | Group 2 | Group 3 | Group 4 | Group 5 | Total | | | |
| January | 84.34 | 90.90 | 85.05 | 91.50 | 61.47 | 81.53 | 31.11 | 45.77 | 72.16 |
| February | 57.70 | 89.84 | 58.01 | 60.38 | 23.31 | 53.71 | 31.40 | 23.55 | 51.92 |
| March | 52.35 | 73.51 | 49.35 | 44.60 | 43.18 | 49.92 | 14.73 | 40.80 | 47.02 |
| April | 54.57 | 57.51 | 44.31 | 43.31 | 36.85 | 45.82 | 6.98 | 24.64 | 39.68 |
| May | 43.59 | 53.08 | 37.48 | 26.61 | 26.83 | 35.32 | 16.20 | 20.65 | 32.74 |
| June | 37.15 | 49.47 | 26.62 | 31.25 | 19.82 | 30.66 | 7.44 | 16.60 | 28.36 |
| Total(Jan.-Jun.) | 54.95 | 69.05 | 50.14 | 49.61 | 35.24 | 49.49 | 17.97 | 28.67 | 45.11 |
| July | 52.47 | 45.44 | 44.70 | 29.83 | 27.05 | 37.51 | 10.67 | 21.26 | 33.19 |
| August | 40.76 | 43.83 | 48.22 | 26.34 | 20.54 | 33.11 | 13.94 | 15.82 | 29.99 |
| September | 43.50 | 53.39 | 31.20 | 23.33 | 38.48 | 36.40 | 24.52 | 15.52 | 33.66 |
| October | 53.57 | 48.77 | 37.24 | 30.09 | 38.56 | 40.08 | 9.63 | 16.34 | 34.63 |
| November | 61.76 | 77.10 | 67.80 | 45.39 | 24.92 | 51.46 | 31.93 | 28.79 | 48.38 |
| December | 67.61 | 69.55 | 77.40 | 49.45 | 44.48 | 58.11 | 41.18 | 32.18 | 53.99 |
| Total(Jul.-Dec.) | 53.28 | 58.35 | 51.09 | 34.07 | 32.34 | 42.78 | 21.98 | 21.65 | 37.41 |
| Grand Total | 54.11 | 62.70 | 50.62 | 41.84 | 33.79 | 46.51 | 19.98 | 25.16 | 42.02 |

Guest Arrivals at Accommodation Establishments Chiang Mai

| Nationality | January - December | | |
|-------------------------|--------------------|------------------|----------------|
| | 2007 | 2006 | Δ(%) |
| Thai | 1,859,495 | 1,688,308 | - 1.71 |
| Brunei | 132 | - | - |
| Cambodia | 171 | - | - |
| Indonesia | 8,431 | 10,980 | - 23.21 |
| Loas | 1,371 | 42 | + 3164.29 |
| Malaysia | 130,451 | 108,599 | + 20.12 |
| Myanmar | 4,665 | 5,315 | - 12.23 |
| Philippines | 7,028 | 37,798 | - 81.41 |
| Singapore | 65,340 | 106,711 | - 38.19 |
| Vietnam | 365 | 135 | + 170.37 |
| China | 31,090 | 47,039 | - 33.91 |
| Hong Kong | 6,507 | 19,449 | - 66.54 |
| Japan | 95,357 | 125,360 | - 23.93 |
| Korea | 35,668 | 29,593 | + 21.20 |
| Taiwan | 57,949 | 67,815 | - 14.30 |
| Austria | 7,508 | 10,338 | - 27.37 |
| Belgium | 11,155 | 13,366 | - 16.54 |
| Denmark | 15,481 | 20,602 | - 24.86 |
| Finland | 4,669 | 4,560 | + 2.63 |
| France | 102,775 | 118,751 | - 13.45 |
| Germany | 106,406 | 87,520 | + 21.58 |
| Italy | 30,493 | 27,564 | + 10.63 |
| Netherlands | 76,058 | 69,328 | + 9.71 |
| Norway | 7,133 | 6,968 | + 2.37 |
| Russia | 3,883 | 2,664 | + 45.76 |
| Spain | 16,634 | 20,692 | - 10.81 |
| Sweden | 14,735 | 20,500 | - 28.12 |
| Switzerland | 21,151 | 26,122 | - 19.03 |
| U.K | 87,880 | 120,088 | - 26.82 |
| East Europe | 11,005 | 11,254 | - 2.21 |
| U.S.A. | 189,729 | 248,404 | - 23.62 |
| Canada | 27,388 | 34,137 | - 19.77 |
| India | 15,419 | 13,433 | + 14.78 |
| Australia | 66,762 | 70,795 | - 5.71 |
| New Zealand | 12,016 | 11,625 | + 1.62 |
| Israel | 35,999 | 37,670 | - 4.44 |
| Middle East | 27,106 | 25,587 | + 5.94 |
| Africa | 2,775 | 1,999 | + 38.82 |
| Others | 74,014 | 157,559 | - 53.02 |
| Total Foreigners | 1,414,911 | 1,719,558 | - 17.72 |
| Grand Total | 3,074,406 | 3,407,866 | - 9.79 |

Guest Arrivals at Accommodation Establishments in Chiang Mai 2007

| Total | | | | | | | | | | | | | | | |
|--------------|------------------|----------------|----------------|----------------|----------------|----------------|----------------|------------------|----------------|----------------|----------------|----------------|----------------|----------------|------------------|
| Nationality | Total | Jan. | Feb. | Mar. | Apr. | May | Jun. | Jan.-Jun. | Jul. | Aug. | Sep. | Oct. | Nov. | Dec. | Jul.-Dec. |
| Thai | 1,899,465 | 295,113 | 77,689 | 147,651 | 129,018 | 139,261 | 75,470 | 864,202 | 113,678 | 106,647 | 84,921 | 123,325 | 119,619 | 247,105 | 795,293 |
| Malaysia | 130,461 | 7,301 | 8,309 | 13,102 | 12,968 | 11,609 | 9,137 | 62,424 | 14,582 | 2,591 | 10,046 | 11,557 | 10,360 | 18,889 | 68,027 |
| Singapore | 65,340 | 6,351 | 6,759 | 6,594 | 5,770 | 4,317 | 4,340 | 34,131 | 4,284 | 1,632 | 2,659 | 5,034 | 4,511 | 13,089 | 31,209 |
| China | 31,080 | 1,041 | 4,447 | 812 | 4,089 | 4,314 | 1,547 | 16,250 | 1,630 | 2,117 | 1,483 | 1,495 | 2,930 | 5,175 | 14,840 |
| Hong Kong | 6,507 | 679 | 1,141 | 111 | 354 | 217 | 192 | 2,694 | 309 | 2,043 | 320 | 284 | 317 | 540 | 3,813 |
| Japan | 95,357 | 9,019 | 12,275 | 10,001 | 7,877 | 6,536 | 6,273 | 51,981 | 6,531 | 4,909 | 7,105 | 6,954 | 6,981 | 10,966 | 43,378 |
| Korea | 35,868 | 3,740 | 3,056 | 2,112 | 1,125 | 1,352 | 1,639 | 13,024 | 1,552 | 2,297 | 1,455 | 3,927 | 2,793 | 10,820 | 22,844 |
| Taiwan | 57,949 | 4,036 | 3,382 | 3,095 | 5,848 | 1,735 | 3,422 | 21,518 | 1,253 | 8,206 | 1,867 | 2,209 | 20,707 | 2,187 | 36,431 |
| Austria | 7,508 | 1,211 | 550 | 351 | 348 | 465 | 969 | 3,882 | 506 | 154 | 123 | 1,173 | 739 | 921 | 3,616 |
| Belgium | 11,155 | 938 | 1,192 | 476 | 1,282 | 618 | 292 | 4,798 | 1,274 | 477 | 1,133 | 907 | 1,395 | 1,571 | 6,357 |
| Denmark | 18,481 | 1,524 | 1,659 | 1,749 | 1,714 | 693 | 267 | 7,608 | 1,455 | 282 | 832 | 1,106 | 3,159 | 1,241 | 7,878 |
| France | 162,775 | 9,051 | 8,484 | 13,931 | 4,276 | 7,387 | 3,313 | 46,442 | 4,336 | 8,425 | 5,420 | 8,893 | 21,087 | 8,162 | 98,333 |
| Germany | 106,466 | 8,281 | 8,451 | 15,562 | 5,776 | 7,966 | 6,057 | 52,117 | 2,866 | 4,862 | 8,870 | 14,125 | 15,344 | 7,972 | 54,289 |
| Italy | 30,493 | 3,854 | 2,696 | 2,680 | 1,248 | 1,184 | 1,092 | 12,752 | 1,291 | 3,295 | 1,337 | 1,363 | 8,975 | 1,470 | 17,741 |
| Netherlands | 76,058 | 6,282 | 5,326 | 8,328 | 6,100 | 4,005 | 2,544 | 32,691 | 8,311 | 2,341 | 6,006 | 12,427 | 1,792 | 11,590 | 43,467 |
| Sweden | 14,735 | 1,753 | 1,765 | 2,458 | 1,321 | 728 | 207 | 8,232 | 537 | 187 | 630 | 752 | 1,077 | 3,420 | 6,508 |
| Switzerland | 21,151 | 2,273 | 3,162 | 3,077 | 2,305 | 859 | 444 | 12,120 | 1,268 | 675 | 613 | 1,531 | 2,893 | 2,051 | 9,031 |
| U.K. | 87,890 | 10,230 | 12,282 | 10,520 | 9,893 | 5,750 | 3,891 | 52,316 | 5,375 | 4,422 | 4,713 | 4,460 | 7,024 | 9,570 | 35,596 |
| U.S.A. | 189,729 | 47,125 | 35,745 | 11,998 | 10,619 | 8,686 | 12,334 | 126,707 | 11,756 | 8,125 | 8,110 | 6,993 | 16,209 | 13,830 | 63,022 |
| Canada | 27,368 | 3,512 | 5,203 | 4,552 | 1,963 | 2,263 | 852 | 18,348 | 1,330 | 958 | 768 | 1,189 | 1,928 | 2,890 | 6,043 |
| Middle East | 27,168 | 1,159 | 1,229 | 1,743 | 1,099 | 1,141 | 2,439 | 8,799 | 9,235 | 5,045 | 309 | 1,017 | 1,943 | 779 | 18,328 |
| Australia | 66,732 | 7,118 | 8,522 | 5,289 | 7,695 | 4,627 | 4,148 | 37,398 | 4,691 | 3,042 | 4,358 | 5,182 | 5,379 | 6,831 | 29,363 |
| New Zealand | 12,616 | 634 | 1,434 | 1,640 | 1,016 | 961 | 975 | 6,999 | 988 | 594 | 654 | 848 | 1,014 | 1,078 | 5,159 |
| India | 18,419 | 1,412 | 561 | 771 | 1,342 | 1,683 | 1,283 | 7,272 | 5,374 | 399 | 267 | 615 | 671 | 631 | 8,147 |
| Russia | 3,863 | 257 | 1,091 | 485 | 309 | 186 | 131 | 2,459 | 373 | 76 | 128 | 292 | 366 | 189 | 1,424 |
| East Europe | 11,005 | 968 | 1,867 | 1,660 | 931 | 1,070 | 372 | 6,866 | 578 | 223 | 566 | 473 | 1,542 | 737 | 4,119 |
| Indonesia | 8,431 | 811 | 1,066 | 1,161 | 701 | 674 | 500 | 5,013 | 775 | 326 | 255 | 1,216 | 261 | 665 | 3,419 |
| Philippines | 7,028 | 1,224 | 711 | 641 | 644 | 693 | 839 | 4,752 | 591 | 171 | 325 | 512 | 369 | 348 | 2,276 |
| Finland | 4,689 | 751 | 686 | 796 | 302 | 139 | 278 | 2,930 | 954 | 196 | 57 | 222 | 187 | 843 | 1,799 |
| Norway | 7,133 | 1,188 | 1,160 | 725 | 470 | 294 | 203 | 4,036 | 719 | 195 | 342 | 426 | 379 | 1,054 | 3,086 |
| Spain | 18,634 | 736 | 1,202 | 633 | 1,184 | 917 | 1,261 | 5,933 | 2,252 | 3,799 | 1,941 | 1,847 | 1,636 | 1,133 | 12,701 |
| Africa | 2,778 | 198 | 525 | 344 | 196 | 85 | 52 | 1,379 | 496 | 23 | 468 | 176 | 121 | 202 | 1,396 |
| Myanmar | 4,985 | 178 | 1,677 | 372 | 188 | 405 | 147 | 3,167 | 83 | 91 | 200 | 367 | 557 | 189 | 1,496 |
| Israel | 35,999 | 7,176 | 6,530 | 4,900 | 2,863 | 768 | 699 | 22,938 | 3,284 | 1,914 | 3,003 | 1,890 | 1,040 | 1,932 | 13,083 |
| Laos | 1,371 | - | 802 | 118 | - | - | - | 860 | - | - | 74 | - | 157 | 160 | 391 |
| Vietnam | 365 | - | - | - | - | - | - | - | - | - | - | - | 250 | 115 | 365 |
| Brunei | 132 | - | - | - | - | - | - | - | - | - | - | - | 132 | - | 132 |
| Cambodia | 171 | - | - | - | - | - | - | - | - | - | - | - | 171 | - | 171 |
| Others | 74,914 | 7,529 | 10,027 | 6,190 | 7,097 | 3,772 | 5,123 | 36,724 | 6,095 | 6,696 | 2,815 | 6,929 | 5,183 | 8,497 | 34,289 |
| Total | 3,674,466 | 484,849 | 343,983 | 296,828 | 239,842 | 227,662 | 162,736 | 1,694,698 | 221,689 | 167,898 | 161,975 | 231,499 | 271,239 | 268,463 | 1,499,791 |

Guest Arrivals at Accommodation Establishments in Chiang Mai 2007

Hotel Group 1

| Nationality | Total | Jan. | Feb. | Mar. | Apr. | May | Jun. | Jan.-Jun. | Jul. | Aug. | Sep. | Oct. | Nov. | Dec. | Jul.-Dec. |
|--------------|----------------|---------------|---------------|---------------|---------------|---------------|---------------|----------------|---------------|---------------|---------------|---------------|---------------|---------------|----------------|
| Thailand | 118,271 | 19,181 | 10,272 | 14,001 | 8,624 | 10,137 | 5,358 | 67,543 | 7,791 | 3,930 | 8,282 | 10,720 | 6,931 | 10,094 | 47,728 |
| Malaysia | 19,834 | 1,370 | 2,039 | 1,946 | 2,025 | 1,377 | 1,003 | 9,760 | 2,201 | 1,124 | 1,150 | 1,415 | 1,098 | 2,786 | 9,774 |
| Singapore | 17,475 | 2,288 | 2,686 | 2,731 | 1,318 | 1,093 | 864 | 10,970 | 811 | 686 | 721 | 826 | 1,308 | 2,155 | 6,505 |
| China | 6,866 | 99 | 713 | 92 | 820 | 631 | 383 | 2,738 | 329 | 998 | 686 | 816 | 686 | 885 | 4,088 |
| Hong Kong | 2,169 | 98 | 219 | 56 | 92 | 171 | 71 | 696 | 174 | 462 | 137 | 215 | 240 | 245 | 1,473 |
| Japan | 23,894 | 2,071 | 3,370 | 2,107 | 2,323 | 1,575 | 1,812 | 13,058 | 1,419 | 1,932 | 1,574 | 1,494 | 1,648 | 2,061 | 10,146 |
| Korea | 7,774 | 182 | 375 | 139 | 350 | 239 | 240 | 1,495 | 362 | 328 | 199 | 780 | 1,728 | 2,884 | 6,279 |
| Taiwan | 6,477 | 296 | 640 | 11 | 766 | 270 | 456 | 2,401 | 324 | 959 | 175 | 813 | 983 | 842 | 4,076 |
| Austria | 2,387 | 57 | 156 | 15 | 25 | 9 | 420 | 682 | 25 | 66 | 35 | 870 | 293 | 336 | 1,625 |
| Belgium | 1,701 | 118 | 156 | 81 | 196 | 37 | 97 | 686 | 218 | 95 | 42 | 156 | 206 | 296 | 1,015 |
| Denmark | 2,389 | 187 | 522 | 180 | 192 | 66 | 55 | 1,204 | 236 | 54 | 101 | 216 | 222 | 345 | 1,176 |
| France | 9,873 | 694 | 2,013 | 1,324 | 948 | 506 | 311 | 5,796 | 676 | 965 | 449 | 679 | 566 | 742 | 4,077 |
| Germany | 9,963 | 944 | 1,770 | 1,501 | 970 | 665 | 293 | 6,143 | 476 | 521 | 371 | 496 | 1,062 | 884 | 3,840 |
| Italy | 8,299 | 1,208 | 1,137 | 815 | 429 | 431 | 320 | 4,340 | 443 | 1,363 | 406 | 552 | 653 | 533 | 3,950 |
| Netherlands | 3,973 | 312 | 480 | 218 | 390 | 214 | 91 | 1,688 | 331 | 473 | 174 | 436 | 302 | 572 | 2,288 |
| Sweden | 2,842 | 244 | 257 | 321 | 253 | 228 | 21 | 1,324 | 88 | 93 | 79 | 278 | 286 | 396 | 1,218 |
| Switzerland | 5,667 | 604 | 899 | 479 | 606 | 256 | 125 | 2,866 | 282 | 269 | 186 | 424 | 518 | 498 | 2,119 |
| U.K. | 23,368 | 2,089 | 3,413 | 2,218 | 3,284 | 1,999 | 876 | 13,869 | 1,121 | 2,092 | 1,219 | 1,210 | 1,744 | 2,111 | 9,497 |
| U.S.A. | 28,591 | 2,551 | 4,751 | 3,026 | 2,221 | 1,855 | 1,529 | 15,933 | 1,749 | 2,248 | 1,324 | 1,932 | 2,620 | 2,985 | 12,586 |
| Canada | 7,482 | 734 | 1,451 | 1,623 | 499 | 496 | 214 | 5,907 | 481 | 319 | 251 | 484 | 470 | 530 | 2,485 |
| Middle East | 11,889 | 682 | 715 | 936 | 544 | 478 | 721 | 4,085 | 2,719 | 4,085 | 147 | 172 | 300 | 351 | 7,774 |
| Australia | 18,789 | 1,898 | 2,223 | 1,493 | 2,066 | 1,355 | 1,182 | 10,816 | 1,373 | 908 | 1,589 | 1,583 | 1,082 | 1,456 | 7,941 |
| New Zealand | 3,718 | 189 | 234 | 672 | 454 | 171 | 306 | 2,026 | 429 | 51 | 203 | 343 | 315 | 343 | 1,684 |
| India | 5,015 | 635 | 326 | 321 | 499 | 245 | 925 | 3,151 | 332 | 278 | 166 | 299 | 362 | 435 | 1,864 |
| Russia | 843 | 71 | 54 | 165 | 24 | 6 | 50 | 370 | 20 | 29 | 33 | 131 | 134 | 126 | 473 |
| East Europe | 6,481 | 629 | 1,143 | 1,104 | 563 | 479 | 286 | 4,224 | 482 | 67 | 363 | 310 | 405 | 580 | 2,237 |
| Indonesia | 4,384 | 566 | 916 | 761 | 303 | 189 | 176 | 2,911 | 387 | 253 | 103 | 386 | 163 | 201 | 1,473 |
| Philippines | 3,952 | 926 | 583 | 490 | 304 | 161 | 274 | 2,736 | 359 | 134 | 136 | 269 | 177 | 148 | 1,214 |
| Finland | 353 | 15 | 42 | 19 | 24 | 5 | 11 | 116 | 34 | 25 | 19 | 96 | 18 | 45 | 237 |
| Norway | 1,813 | 324 | 266 | 263 | 179 | 84 | 31 | 1,169 | 87 | 29 | 27 | 201 | 117 | 183 | 644 |
| Spain | 9,399 | 123 | 654 | 66 | 471 | 333 | 786 | 2,433 | 1,086 | 2,440 | 1,136 | 1,245 | 644 | 573 | 7,126 |
| Africa | 1,497 | 105 | 371 | 105 | 120 | 29 | 32 | 822 | 212 | 23 | 71 | 116 | 104 | 149 | 675 |
| Myanmar | 495 | 3 | 36 | 66 | 17 | 25 | 20 | 169 | 13 | - | 50 | 48 | 76 | 47 | 236 |
| Israel | 8,975 | 1,453 | 2,476 | 1,174 | 616 | 371 | 125 | 6,215 | 553 | 383 | 540 | 337 | 310 | 637 | 2,760 |
| Laos | 286 | - | - | 118 | - | - | - | 118 | - | - | - | - | 65 | 73 | 138 |
| Vietnam | 179 | - | - | - | - | - | - | - | - | - | - | - | 95 | 75 | 170 |
| Brunei | 132 | - | - | - | - | - | - | - | - | - | - | - | 132 | - | 132 |
| Cambodia | 171 | - | - | - | - | - | - | - | - | - | - | - | 171 | - | 171 |
| Others | 14,193 | 690 | 1,487 | 391 | 724 | 450 | 294 | 4,186 | 1,356 | 2,842 | 1,315 | 1,537 | 1,463 | 1,422 | 9,937 |
| Total | 386,642 | 43,965 | 46,852 | 40,997 | 33,879 | 26,618 | 19,548 | 213,849 | 28,901 | 30,522 | 23,386 | 31,636 | 28,613 | 36,725 | 182,793 |

Guest Arrivals at Accommodation Establishments in Chiang Mai 2007

Hotel Group 2

| Nationality | Total | Jan. | Feb. | Mar. | Apr. | May | Jun. | Jan.-Jun. | Jul. | Aug. | Sep. | Oct. | Nov. | Dec. | Jul.-Dec. |
|--------------|----------------|----------------|---------------|---------------|---------------|---------------|---------------|----------------|---------------|---------------|---------------|---------------|---------------|---------------|----------------|
| Thai | 278,082 | 55,557 | 14,108 | 24,960 | 21,391 | 17,165 | 12,364 | 145,545 | 15,670 | 23,213 | 18,542 | 24,833 | 22,751 | 24,528 | 129,537 |
| Malaysia | 74,330 | 3,483 | 3,925 | 8,164 | 6,348 | 7,498 | 6,881 | 36,299 | 9,667 | 852 | 7,801 | 9,314 | 548 | 9,849 | 39,031 |
| Singapore | 29,221 | 2,255 | 2,704 | 2,586 | 2,597 | 1,749 | 2,375 | 14,266 | 2,168 | 277 | 1,580 | 3,654 | 256 | 6,040 | 13,955 |
| China | 15,882 | 270 | 2,957 | 374 | 1,858 | 2,566 | 725 | 8,550 | 515 | 531 | 581 | 640 | 1,536 | 3,339 | 7,112 |
| Hong Kong | 2,869 | 502 | 292 | 17 | 196 | - | 6 | 1,013 | 11 | 1,546 | 12 | 34 | 14 | 29 | 1,646 |
| Japan | 28,739 | 2,187 | 3,530 | 2,308 | 2,263 | 1,775 | 2,240 | 14,303 | 1,698 | 726 | 3,241 | 4,251 | 1,714 | 2,806 | 14,436 |
| Korea | 19,027 | 2,173 | 1,712 | 1,401 | 320 | 693 | 415 | 6,714 | 135 | 1,600 | 982 | 2,903 | 135 | 6,568 | 12,313 |
| Taiwan | 46,284 | 3,144 | 2,383 | 2,497 | 4,871 | 1,134 | 2,748 | 16,575 | 139 | 7,175 | 1,551 | 1,215 | 19,529 | 100 | 29,709 |
| Austria | 2,112 | 540 | 168 | 158 | 84 | 87 | 436 | 1,473 | 41 | 24 | 3 | 183 | 21 | 387 | 639 |
| Belgium | 3,211 | 481 | 203 | 210 | 523 | 130 | 126 | 1,873 | 312 | 189 | 403 | 198 | 235 | 201 | 1,538 |
| Denmark | 7,824 | 497 | 632 | 872 | 932 | 251 | 102 | 3,266 | 545 | 30 | 363 | 713 | 2,532 | 355 | 4,538 |
| France | 82,981 | 3,527 | 2,584 | 8,405 | 1,719 | 3,775 | 1,786 | 21,776 | 2,367 | 4,257 | 3,050 | 6,380 | 13,811 | 1,330 | 31,206 |
| Germany | 68,836 | 2,385 | 3,630 | 10,781 | 2,882 | 5,561 | 5,211 | 30,430 | 796 | 3,477 | 7,026 | 12,850 | 8,975 | 3,511 | 36,405 |
| Italy | 13,851 | 1,951 | 582 | 958 | 511 | 113 | 111 | 4,226 | 410 | 886 | 545 | 477 | 7,126 | 201 | 9,625 |
| Netherlands | 43,448 | 2,121 | 2,178 | 4,812 | 2,336 | 2,364 | 2,284 | 16,096 | 6,368 | 898 | 4,419 | 10,276 | 348 | 5,036 | 27,346 |
| Sweden | 4,751 | 667 | 600 | 931 | 322 | 343 | 82 | 2,945 | 207 | 28 | 240 | 399 | 82 | 840 | 1,808 |
| Switzerland | 6,654 | 317 | 802 | 1,247 | 834 | 173 | 123 | 3,498 | 131 | 103 | 191 | 661 | 1,550 | 622 | 3,158 |
| U.K. | 19,318 | 1,867 | 2,710 | 2,263 | 2,487 | 984 | 1,146 | 11,447 | 1,638 | 617 | 1,283 | 2,332 | 797 | 1,204 | 7,871 |
| U.S.A. | 48,104 | 7,357 | 14,803 | 3,088 | 3,298 | 1,971 | 2,951 | 33,468 | 2,870 | 1,542 | 2,231 | 3,676 | 2,276 | 2,041 | 14,836 |
| Canada | 6,016 | 809 | 1,234 | 721 | 518 | 367 | 187 | 3,868 | 402 | 159 | 148 | 586 | 220 | 951 | 2,190 |
| Middle East | 9,891 | 129 | 392 | 364 | 278 | 378 | 1,398 | 2,938 | 5,015 | 486 | 151 | 833 | 164 | 304 | 6,953 |
| Australia | 19,663 | 1,574 | 1,777 | 2,002 | 2,651 | 1,440 | 1,105 | 10,549 | 1,646 | 878 | 1,403 | 2,327 | 1,387 | 1,473 | 9,114 |
| New Zealand | 2,157 | 191 | 266 | 52 | 245 | 188 | 208 | 1,149 | 177 | 103 | 114 | 279 | 43 | 301 | 1,017 |
| India | 3,445 | 257 | 85 | 210 | 624 | 1,221 | 287 | 2,684 | 229 | 54 | 34 | 240 | - | 204 | 781 |
| Russia | 972 | 6 | 255 | 134 | 79 | 118 | 67 | 659 | 45 | 34 | 34 | 137 | - | 63 | 313 |
| East Europe | 2,507 | 152 | 573 | 96 | 348 | - | - | 1,109 | - | 24 | 96 | 125 | 1,031 | 60 | 1,336 |
| Indonesia | 2,215 | 139 | 81 | 151 | 192 | 199 | 137 | 899 | 229 | 14 | 58 | 794 | - | 221 | 1,316 |
| Philippines | 812 | 24 | 63 | 24 | 213 | 75 | - | 309 | 109 | 8 | 16 | 206 | - | 75 | 413 |
| Finland | 1,188 | 236 | 388 | 268 | 16 | 12 | 12 | 931 | 64 | - | - | 21 | - | 172 | 257 |
| Norway | 1,835 | 249 | 488 | 113 | 168 | 121 | 108 | 1,243 | 165 | 4 | 142 | 159 | 60 | 72 | 598 |
| Spain | 4,003 | 254 | 198 | 309 | 279 | 240 | 301 | 1,578 | 384 | 701 | 320 | 464 | 396 | 192 | 2,427 |
| Africa | 748 | 13 | 28 | 89 | 76 | 23 | 20 | 248 | 83 | - | 314 | 52 | 7 | 46 | 502 |
| Myanmar | 837 | 6 | 9 | 24 | 129 | 92 | 6 | 266 | 45 | 10 | 55 | 30 | 57 | 75 | 272 |
| Israel | 12,883 | 3,524 | 2,309 | 721 | 991 | 107 | 249 | 7,801 | 1,277 | 502 | 954 | 956 | 228 | 545 | 4,484 |
| Laos | 122 | - | - | - | - | - | - | - | - | - | 74 | - | 28 | 20 | 122 |
| Vietnam | 40 | - | - | - | - | - | - | - | - | - | - | - | - | 40 | 40 |
| Brunei | - | - | - | - | - | - | - | - | - | - | - | - | - | - | - |
| Cambodia | - | - | - | - | - | - | - | - | - | - | - | - | - | - | - |
| Others | 28,388 | 2,621 | 5,378 | 2,226 | 3,221 | 1,521 | 2,610 | 17,674 | 1,582 | 2,388 | 911 | 3,543 | 256 | 3,035 | 11,716 |
| Total | 685,899 | 101,348 | 74,618 | 83,516 | 66,993 | 84,484 | 48,983 | 437,699 | 87,138 | 83,316 | 68,919 | 86,827 | 86,973 | 79,436 | 439,391 |

Guest Arrivals at Accommodation Establishments in Chiang Mai 2007

Hotel Group 3

| Nationality | Total | Jan. | Feb. | Mar. | Apr. | May | Jun. | Jan.-Jun. | Jul. | Aug. | Sep. | Oct. | Nov. | Dec. | Jul.-Dec. |
|--------------|----------------|---------------|---------------|---------------|---------------|---------------|---------------|----------------|---------------|---------------|---------------|---------------|---------------|---------------|----------------|
| Thailand | 198,744 | 30,814 | 9,930 | 10,541 | 18,292 | 9,098 | 7,830 | 86,805 | 13,844 | 30,820 | 12,837 | 10,871 | 13,199 | 31,708 | 113,199 |
| Malaysia | 30,859 | 1,898 | 1,678 | 2,641 | 4,158 | 2,468 | 848 | 13,459 | 2,381 | 473 | 815 | 568 | 8,171 | 5,003 | 17,391 |
| Singapore | 11,878 | 679 | 816 | 949 | 1,230 | 1,041 | 481 | 5,198 | 1,020 | 283 | 239 | 302 | 2,271 | 2,687 | 6,782 |
| China | 3,438 | 137 | 509 | 179 | 317 | 442 | 268 | 1,852 | 321 | 322 | 120 | 111 | 576 | 134 | 1,584 |
| Hong Kong | 527 | 4 | 198 | 38 | 0 | 35 | 27 | 300 | 96 | 15 | 73 | 27 | 41 | 5 | 227 |
| Japan | 18,454 | 1,891 | 2,227 | 2,037 | 1,389 | 1,674 | 714 | 9,732 | 1,817 | 709 | 906 | 436 | 1,282 | 1,704 | 6,722 |
| Korea | 1,838 | 26 | 331 | 159 | 56 | 181 | 115 | 868 | 161 | 74 | 46 | 18 | 350 | 118 | 787 |
| Taiwan | 1,068 | 8 | 82 | 64 | 127 | 80 | 50 | 411 | 175 | 44 | 41 | 11 | 21 | 365 | 647 |
| Austria | 689 | 97 | 138 | 87 | 0 | 111 | 39 | 472 | 101 | 12 | 24 | 15 | - | 28 | 178 |
| Belgium | 1,818 | 101 | 117 | 69 | 214 | 226 | 53 | 780 | 196 | 108 | 30 | 46 | 110 | 346 | 836 |
| Denmark | 1,991 | 188 | 323 | 98 | 0 | 240 | 71 | 920 | 409 | 90 | 73 | 22 | 240 | 237 | 1,071 |
| France | 5,840 | 593 | 716 | 778 | 480 | 581 | 129 | 3,257 | 478 | 383 | 105 | 282 | 480 | 654 | 2,383 |
| Germany | 4,719 | 521 | 779 | 752 | 444 | 435 | 89 | 3,020 | 157 | 218 | 125 | 117 | 487 | 597 | 1,899 |
| Italy | 3,306 | 223 | 381 | 443 | 103 | 494 | 610 | 2,234 | 227 | 414 | 30 | 42 | 199 | 180 | 1,072 |
| Netherlands | 18,978 | 1,993 | 1,304 | 1,371 | 2,547 | 752 | 71 | 8,038 | 1,994 | 513 | 647 | 881 | 89 | 3,814 | 7,938 |
| Sweden | 2,488 | 122 | 453 | 443 | 436 | 28 | 65 | 1,547 | 143 | 28 | 54 | 5 | 228 | 407 | 881 |
| Switzerland | 2,048 | 187 | 612 | 208 | 214 | 136 | 79 | 1,408 | 237 | 82 | 19 | 25 | 165 | 134 | 642 |
| U.K. | 8,533 | 717 | 944 | 1,186 | 708 | 385 | 242 | 4,140 | 891 | 274 | 78 | 44 | 1,235 | 2,373 | 4,863 |
| U.S.A. | 14,908 | 1,968 | 3,887 | 1,108 | 478 | 1,535 | 810 | 9,584 | 1,924 | 492 | 198 | 171 | 298 | 1,874 | 4,925 |
| Canada | 3,042 | 308 | 713 | 561 | 230 | 345 | 52 | 2,207 | 138 | 142 | 19 | 58 | 34 | 448 | 836 |
| Middle East | 4,718 | 109 | 119 | 330 | 236 | 285 | 291 | 1,372 | 1,421 | 474 | 5 | 4 | 1,434 | - | 3,338 |
| Australia | 6,838 | 888 | 1,086 | 541 | 1,167 | 894 | 203 | 4,599 | 800 | 413 | 247 | 133 | 27 | 640 | 2,269 |
| New Zealand | 1,778 | 132 | 244 | 503 | 79 | 202 | 48 | 1,298 | 178 | 178 | 16 | 73 | 41 | 82 | 588 |
| India | 5,582 | 52 | 114 | 26 | 111 | 265 | 36 | 604 | 4,876 | 47 | 35 | 5 | 158 | 57 | 4,978 |
| Russia | 885 | 28 | 368 | 81 | 48 | 66 | 13 | 592 | 244 | 2 | 11 | 16 | - | - | 273 |
| East Europe | 549 | 111 | 151 | 35 | 0 | 59 | 67 | 413 | 80 | 14 | - | - | 27 | 15 | 136 |
| Indonesia | 988 | 144 | 86 | 23 | 206 | 177 | 39 | 855 | 128 | - | 76 | 38 | 41 | 62 | 341 |
| Philippines | 482 | 38 | 21 | 49 | 127 | 42 | 18 | 295 | 52 | 16 | 24 | - | 34 | 41 | 167 |
| Finland | 521 | 78 | 34 | 55 | 175 | 7 | 42 | 391 | 14 | 75 | - | 27 | 14 | 0 | 130 |
| Norway | 1,439 | 75 | 90 | 110 | 32 | 52 | 47 | 406 | 318 | 28 | 98 | 18 | 89 | 484 | 1,033 |
| Spain | 1,790 | 82 | 87 | 38 | 180 | 90 | 119 | 586 | 534 | 250 | 169 | 80 | 27 | 144 | 1,204 |
| Africa | 143 | 5 | 125 | 9 | - | - | - | 139 | - | - | - | 4 | - | - | 4 |
| Myanmar | 2,181 | 8 | 1,800 | - | - | 17 | 8 | 1,833 | 14 | 12 | 5 | - | 302 | 15 | 348 |
| Israel | 5,672 | 787 | 231 | 969 | 952 | 167 | 150 | 3,256 | 1,062 | 295 | 397 | 384 | - | 278 | 2,416 |
| Laos | 883 | - | 852 | - | - | - | - | 862 | - | - | - | - | - | 31 | 31 |
| Vietnam | 89 | - | - | - | - | - | - | - | - | - | - | - | 89 | - | 89 |
| Brunei | - | - | - | - | - | - | - | - | - | - | - | - | - | - | - |
| Cambodia | - | - | - | - | - | - | - | - | - | - | - | - | - | - | - |
| Others | 13,483 | 989 | 1,516 | 961 | 1,698 | 595 | 484 | 6,243 | 2,367 | 902 | 348 | 812 | 2,244 | 577 | 7,240 |
| Total | 378,498 | 45,405 | 32,818 | 27,442 | 36,422 | 23,176 | 14,198 | 178,462 | 37,984 | 38,188 | 18,898 | 18,841 | 33,911 | 86,218 | 198,956 |

Guest Arrivals at Accommodation Establishments in Chiang Mai 2007

Hotel Group 4

| Nationality | Total | Jan. | Feb. | Mar. | Apr. | May | Jun. | Jan.-Jun. | Jul. | Aug. | Sep. | Oct. | Nov. | Dec. | Jul.-Dec. |
|--------------|----------------|---------------|---------------|---------------|---------------|---------------|---------------|----------------|---------------|---------------|--------------|---------------|---------------|---------------|----------------|
| Thai | 367,817 | 66,692 | 20,832 | 33,770 | 35,644 | 25,479 | 25,176 | 208,483 | 23,005 | 22,842 | 5,880 | 24,416 | 36,291 | 48,890 | 181,324 |
| Malaysia | 3,424 | 506 | 373 | 67 | 257 | 110 | 270 | 1,583 | 42 | 61 | 234 | 194 | 419 | 891 | 1,841 |
| Singapore | 4,809 | 572 | 248 | 42 | 556 | 402 | 480 | 2,300 | 221 | 278 | 64 | 218 | 419 | 1,108 | 2,309 |
| China | 1,552 | 383 | 124 | 84 | 36 | 134 | 96 | 837 | 137 | 157 | 48 | 67 | 81 | 225 | 716 |
| Hong Kong | 252 | - | 142 | - | 6 | - | - | 148 | 42 | - | 10 | - | 22 | 30 | 104 |
| Japan | 17,128 | 1,825 | 1,774 | 2,536 | 998 | 1,225 | 1,361 | 9,719 | 864 | 974 | 343 | 566 | 1,728 | 2,936 | 7,409 |
| Korea | 1,768 | 44 | 115 | 84 | 96 | 85 | 733 | 1,157 | 58 | 81 | 67 | 48 | 228 | 127 | 809 |
| Taiwan | 577 | - | 44 | 117 | 48 | - | 70 | 279 | 137 | 10 | 3 | 67 | 59 | 22 | 298 |
| Austria | 224 | 154 | - | 17 | - | 18 | - | 189 | 11 | 5 | 12 | - | 7 | - | 36 |
| Belgium | 2,782 | 176 | 648 | 8 | 275 | 177 | - | 1,284 | 74 | 76 | 3 | 18 | 602 | 727 | 1,408 |
| Denmark | 753 | 209 | 62 | - | 66 | 12 | 9 | 358 | 79 | 10 | 35 | 131 | 110 | 30 | 395 |
| France | 6,964 | 1,297 | 1,411 | 1,029 | 591 | 500 | 305 | 5,133 | 279 | 141 | 101 | 103 | 338 | 869 | 1,831 |
| Germany | 8,467 | 1,913 | 1,003 | 1,247 | 950 | 646 | 174 | 5,933 | 137 | 258 | 76 | 321 | 1,013 | 727 | 2,534 |
| Italy | 2,617 | 143 | 497 | 278 | 143 | 140 | 17 | 1,216 | 53 | 505 | 168 | 253 | 367 | 255 | 1,801 |
| Netherlands | 6,336 | 1,132 | 1,038 | 1,138 | 627 | 299 | 17 | 4,251 | 121 | 232 | 123 | 661 | 558 | 390 | 2,086 |
| Sweden | 1,658 | 198 | 106 | 494 | 48 | 73 | 35 | 954 | 42 | 20 | 23 | 55 | 264 | 300 | 704 |
| Switzerland | 3,414 | 756 | 523 | 586 | 289 | 79 | 35 | 2,250 | 184 | 146 | 48 | 218 | 411 | 157 | 1,164 |
| U.K. | 23,633 | 4,782 | 4,037 | 2,862 | 1,583 | 1,432 | 1,370 | 16,066 | 1,164 | 1,161 | 199 | 554 | 2,137 | 2,362 | 7,667 |
| U.S.A. | 35,322 | 4,760 | 4,525 | 3,155 | 2,706 | 2,394 | 4,301 | 21,841 | 2,222 | 1,409 | 621 | 915 | 4,484 | 3,820 | 13,481 |
| Canada | 5,781 | 1,044 | 985 | 795 | 299 | 463 | 297 | 3,883 | 221 | 187 | 54 | 36 | 676 | 704 | 1,878 |
| Middle East | 245 | 44 | - | 84 | - | - | - | 128 | 11 | 0 | 1 | 8 | 7 | 90 | 117 |
| Australia | 14,381 | 2,297 | 2,653 | 795 | 785 | 567 | 1,012 | 8,089 | 432 | 555 | 266 | 1,061 | 2,336 | 1,633 | 6,272 |
| New Zealand | 1,908 | 56 | 89 | 25 | 84 | 311 | 253 | 817 | 163 | 237 | 41 | 115 | 184 | 352 | 1,062 |
| India | 926 | 110 | 36 | 67 | 108 | 146 | 36 | 501 | 84 | 5 | 13 | 55 | 132 | 136 | 424 |
| Russia | 253 | 99 | 106 | - | - | - | - | 205 | 11 | - | - | 8 | 29 | - | 48 |
| East Europe | 504 | 66 | - | 410 | - | - | - | 476 | 5 | - | - | 8 | - | 15 | 28 |
| Indonesia | 465 | 11 | - | 134 | - | 110 | 148 | 403 | - | - | 18 | - | 44 | - | 62 |
| Philippines | 1,143 | - | 44 | 17 | - | 402 | 532 | 996 | 11 | - | 69 | 16 | 22 | 30 | 148 |
| Finland | 2,040 | 154 | 222 | 318 | 78 | 91 | 209 | 1,072 | 399 | 96 | 16 | 48 | 147 | 292 | 988 |
| Norway | 1,034 | 341 | 80 | 42 | 84 | 37 | 17 | 601 | 21 | 86 | 62 | 48 | 59 | 157 | 438 |
| Spain | 1,430 | 242 | 222 | 159 | 66 | - | 17 | 706 | 58 | 106 | 48 | 91 | 264 | 157 | 734 |
| Africa | 178 | - | - | 50 | - | - | - | 50 | 111 | - | - | 4 | 7 | 7 | 129 |
| Myanmar | 999 | 66 | 9 | 8 | 24 | 232 | 113 | 452 | 11 | 30 | 73 | 309 | 117 | 7 | 547 |
| Israel | 2,616 | 572 | 506 | 84 | 30 | 97 | 26 | 1,316 | 105 | 293 | 214 | 194 | 390 | 136 | 1,301 |
| Laos | 51 | - | - | - | - | - | - | - | - | - | - | - | 51 | - | 51 |
| Vietnam | 68 | - | - | - | - | - | - | - | - | - | - | - | 68 | - | 68 |
| Brunei | - | - | - | - | - | - | - | - | - | - | - | - | - | - | - |
| Cambodia | - | - | - | - | - | - | - | - | - | - | - | - | - | - | - |
| Others | 7,339 | 473 | 940 | 427 | 388 | 665 | 1,274 | 4,367 | 453 | 480 | 129 | 655 | 598 | 487 | 2,992 |
| Total | 536,895 | 89,899 | 43,383 | 89,927 | 46,828 | 58,826 | 39,382 | 396,891 | 39,839 | 30,441 | 8,864 | 31,899 | 54,894 | 66,898 | 234,794 |

Guest Arrivals at Accommodation Establishments in Chiang Mai 2007

Hotel Group 5

| Nationality | Total | Jan. | Feb. | Mar. | Apr. | May | Jun. | Jan.-Jun. | Jul. | Aug. | Sep. | Oct. | Nov. | Dec. | Jul.-Dec. |
|--------------|----------------|---------------|---------------|---------------|---------------|---------------|---------------|----------------|---------------|---------------|---------------|---------------|---------------|---------------|----------------|
| Thailand | 398,288 | 55,141 | 12,893 | 35,408 | 24,708 | 42,359 | 19,787 | 190,388 | 34,928 | 21,600 | 32,078 | 39,197 | 20,301 | 51,796 | 199,898 |
| Malaysia | 384 | 59 | 169 | 14 | 10 | 34 | - | 286 | 94 | 14 | - | - | - | - | 108 |
| Singapore | 489 | - | 148 | 233 | - | - | - | 381 | - | 98 | - | - | - | - | 98 |
| China | 874 | 71 | 95 | - | - | 438 | 13 | 617 | - | 57 | - | - | - | - | 57 |
| Hong Kong | 315 | - | 296 | - | - | - | 11 | 307 | - | - | - | 8 | - | - | 8 |
| Japan | 2,182 | 321 | 1,091 | 528 | 10 | 11 | - | 1,961 | - | 7 | - | 5 | - | 216 | 231 |
| Korea | 989 | 855 | - | 21 | - | - | - | 886 | - | - | 8 | 8 | - | 288 | 304 |
| Taiwan | 117 | 48 | - | 69 | - | - | - | 117 | - | - | - | - | - | - | - |
| Austria | 36 | - | - | - | - | - | - | - | - | - | - | - | - | 36 | 36 |
| Belgium | 29 | - | - | 7 | - | 22 | - | 29 | - | - | - | - | - | - | - |
| Denmark | 197 | 24 | 11 | - | - | 90 | - | 125 | - | - | - | - | - | 72 | 72 |
| France | 442 | 12 | 85 | 96 | - | 157 | 76 | 426 | - | - | - | - | 16 | - | 16 |
| Germany | 618 | 214 | 138 | 62 | - | 157 | - | 571 | 47 | - | - | - | - | - | 47 |
| Italy | 53 | - | 32 | 21 | - | - | - | 53 | - | - | - | - | - | - | - |
| Netherlands | 399 | - | 148 | 75 | 10 | 157 | - | 390 | - | - | - | - | - | - | - |
| Sweden | 153 | - | 42 | 55 | - | 56 | - | 153 | - | - | - | - | - | - | - |
| Switzerland | 307 | - | 116 | - | 10 | 157 | - | 283 | 24 | - | - | - | - | - | 24 |
| U.K. | 1,706 | 59 | 784 | 103 | - | 752 | - | 1,898 | - | - | - | 8 | - | - | 8 |
| U.S.A. | 35,575 | 29,175 | 4,394 | 589 | 275 | 517 | 494 | 35,444 | - | 7 | 8 | - | 8 | 108 | 131 |
| Canada | 714 | 119 | 424 | 14 | - | 157 | - | 714 | - | - | - | - | - | - | - |
| Middle East | - | - | - | - | - | - | - | - | - | - | - | - | - | - | - |
| Australia | 662 | 119 | 254 | 110 | - | 157 | - | 640 | - | 14 | 8 | - | - | - | 22 |
| New Zealand | 306 | - | 21 | 274 | - | 11 | - | 306 | - | - | - | - | - | - | - |
| India | 183 | 36 | 21 | 110 | - | - | - | 167 | - | - | - | 16 | - | - | 16 |
| Russia | 74 | - | 74 | - | - | - | - | 74 | - | - | - | - | - | - | - |
| East Europe | - | - | - | - | - | - | - | - | - | - | - | - | - | - | - |
| Indonesia | 62 | - | - | 62 | - | - | - | 62 | - | - | - | - | - | - | - |
| Philippines | 220 | 166 | - | - | - | - | - | 166 | - | - | - | - | - | 54 | 54 |
| Finland | 26 | - | - | 7 | - | 11 | - | 18 | - | - | - | - | 8 | - | 8 |
| Norway | 485 | 143 | 191 | 151 | - | - | - | 485 | - | - | - | - | - | - | - |
| Spain | 124 | - | - | - | - | 124 | - | 124 | - | - | - | - | - | - | - |
| Africa | - | - | - | - | - | - | - | - | - | - | - | - | - | - | - |
| Myanmar | 419 | 95 | 21 | 267 | - | - | - | 383 | - | - | - | - | - | 36 | 36 |
| Israel | 85 | - | 85 | - | - | - | - | 85 | - | - | - | - | - | - | - |
| Laos | 36 | - | - | - | - | - | - | - | - | - | - | - | - | 36 | 36 |
| Vietnam | - | - | - | - | - | - | - | - | - | - | - | - | - | - | - |
| Brunei | - | - | - | - | - | - | - | - | - | - | - | - | - | - | - |
| Cambodia | - | - | - | - | - | - | - | - | - | - | - | - | - | - | - |
| Others | 1,072 | 95 | 381 | 315 | 26 | 45 | 203 | 1,065 | - | 7 | - | - | - | - | 7 |
| Total | 439,434 | 86,562 | 22,914 | 36,689 | 25,944 | 46,423 | 20,573 | 236,296 | 36,683 | 21,806 | 32,102 | 39,248 | 29,333 | 62,641 | 291,219 |

Guest Arrivals at Accommodation Establishments in Chiang Mai 2007

Guesthouse

| Nationality | Total | Jan. | Feb. | Mar. | Apr. | May | Jun. | Jan.-Jun. | Jul. | Aug. | Sep. | Oct. | Nov. | Dec. | Jul.-Dec. |
|--------------|----------------|---------------|--------------|--------------|--------------|---------------|--------------|---------------|--------------|--------------|---------------|--------------|---------------|---------------|---------------|
| Thai | 33,530 | 13,094 | 1,407 | 244 | 483 | 12,812 | 643 | 28,683 | 291 | 1,159 | 1,100 | 179 | 872 | 1,246 | 4,847 |
| Malaysia | 829 | - | 52 | 107 | - | - | 114 | 273 | 73 | - | 17 | 15 | 114 | 337 | 558 |
| Singapore | 727 | 28 | 61 | 46 | 60 | - | 129 | 324 | - | 20 | 33 | - | 114 | 236 | 403 |
| China | 933 | - | 35 | 76 | 60 | 39 | 57 | 267 | 291 | 39 | 100 | 30 | 36 | 168 | 608 |
| Hong Kong | 168 | - | - | - | 60 | - | 86 | 146 | - | 20 | - | - | - | - | 20 |
| Japan | 3,913 | 359 | 26 | 152 | 604 | - | 257 | 1,398 | 437 | 432 | 617 | 75 | 417 | 337 | 2,516 |
| Korea | 1,264 | 138 | 339 | 46 | 60 | - | 57 | 640 | 36 | 98 | 150 | 45 | 228 | 67 | 634 |
| Taiwan | 430 | - | 52 | 61 | - | 78 | 29 | 220 | 73 | 20 | 50 | - | - | 67 | 210 |
| Austria | 1,899 | 332 | 69 | 46 | 181 | 234 | 71 | 933 | 328 | - | 33 | 119 | 379 | 67 | 928 |
| Belgium | 1,251 | - | 52 | 30 | - | - | 14 | 96 | 255 | - | 650 | 60 | 190 | 0 | 1,188 |
| Denmark | 777 | 55 | 52 | 167 | - | - | 29 | 303 | 109 | 98 | 50 | 15 | - | 202 | 474 |
| France | 24,374 | 2,293 | 1,251 | 1,888 | 483 | 1,752 | 700 | 8,367 | 291 | 2,594 | 1,683 | 1,314 | 5,612 | 4,513 | 16,007 |
| Germany | 13,682 | 2,072 | 782 | 1,005 | 242 | 273 | 271 | 4,646 | 1,312 | 354 | 1,300 | 433 | 3,528 | 2,122 | 9,047 |
| Italy | 1,775 | 221 | 52 | 167 | 60 | - | 29 | 529 | 73 | 118 | 167 | 45 | 607 | 236 | 1,248 |
| Netherlands | 3,647 | 221 | 52 | 487 | - | 78 | 57 | 696 | 182 | 96 | 583 | 45 | 228 | 1,516 | 2,682 |
| Sweden | 2,284 | 166 | 226 | 122 | - | - | 0 | 514 | - | 20 | 100 | 15 | 190 | 1,415 | 1,740 |
| Switzerland | 2,466 | 166 | 69 | 472 | 242 | - | 71 | 1,020 | 328 | 79 | 150 | 75 | 114 | 640 | 1,398 |
| U.K. | 8,330 | 414 | 261 | 1,462 | 846 | - | 243 | 3,225 | 692 | 236 | 1,817 | 149 | 796 | 1,415 | 5,108 |
| U.S.A. | 9,439 | 525 | 869 | 472 | 543 | 273 | 157 | 2,839 | 547 | 865 | 1,483 | 134 | 910 | 2,661 | 6,699 |
| Canada | 3,359 | 221 | 347 | 533 | 362 | 389 | 100 | 1,962 | 109 | 138 | 250 | 30 | 341 | 539 | 1,497 |
| Middle East | 131 | - | - | 30 | - | - | 29 | 59 | - | - | - | - | 36 | 34 | 78 |
| Australia | 5,774 | 414 | 495 | 320 | 302 | 156 | 528 | 2,315 | 255 | 236 | 617 | 75 | 493 | 1,863 | 3,489 |
| New Zealand | 1,316 | 138 | 148 | 107 | 60 | 39 | 143 | 635 | - | 20 | 267 | 15 | 379 | - | 681 |
| India | 130 | 63 | - | 30 | - | - | - | 113 | - | - | 17 | - | - | - | 17 |
| Russia | 533 | 55 | 26 | 91 | 121 | - | - | 293 | - | - | 50 | - | 190 | - | 240 |
| East Europe | 936 | 28 | - | 15 | - | 506 | 29 | 578 | - | 116 | 67 | 30 | 76 | 67 | 368 |
| Indonesia | 180 | - | - | 30 | - | - | - | 30 | - | 59 | - | - | - | 101 | 160 |
| Philippines | 231 | - | - | 61 | - | - | 14 | 76 | - | - | 50 | 30 | 76 | - | 186 |
| Finland | 525 | 249 | - | 122 | - | - | - | 371 | 73 | - | 17 | 30 | - | 34 | 164 |
| Norway | 289 | - | 17 | 46 | - | - | - | 63 | - | 20 | - | - | 36 | 168 | 289 |
| Spain | 1,442 | 56 | - | 61 | 181 | 117 | 29 | 443 | 36 | 275 | 250 | 30 | 341 | 67 | 988 |
| Africa | 174 | - | - | 91 | - | - | - | 91 | - | - | 83 | - | - | - | 83 |
| Myanmar | 95 | - | - | - | - | 39 | - | 39 | - | 39 | 17 | - | - | - | 85 |
| Israel | 3,166 | 221 | 799 | 152 | 181 | - | 143 | 1,498 | 255 | 334 | 683 | - | - | 337 | 1,609 |
| Laos | - | - | - | - | - | - | - | - | - | - | - | - | - | - | - |
| Vietnam | - | - | - | - | - | - | - | - | - | - | - | - | - | - | - |
| Brunei | - | - | - | - | - | - | - | - | - | - | - | - | - | - | - |
| Cambodia | - | - | - | - | - | - | - | - | - | - | - | - | - | - | - |
| Others | 2,402 | 304 | 52 | 442 | 425 | 39 | 14 | 1,274 | 36 | 177 | 63 | 45 | 417 | 370 | 1,128 |
| Total | 132,198 | 21,862 | 7,891 | 9,191 | 6,689 | 16,894 | 4,148 | 66,144 | 6,692 | 7,669 | 12,934 | 3,633 | 16,734 | 26,546 | 66,694 |

Guest Arrivals at Accommodation Establishments in Chiang Mai 2007

Report

| Nationality | Total | Jan. | Feb. | Mar. | Apr. | May | Jun. | Jan.-Jun. | Jul. | Aug. | Sep. | Oct. | Nov. | Dec. | Jul.-Dec. |
|--------------|----------------|---------------|---------------|---------------|---------------|---------------|--------------|----------------|---------------|--------------|--------------|---------------|---------------|---------------|----------------|
| Thai | 277,763 | 55,664 | 8,147 | 28,729 | 19,881 | 22,211 | 4,312 | 138,944 | 18,347 | 3,063 | 6,122 | 13,108 | 19,314 | 78,844 | 138,819 |
| Malaysia | 1,060 | 217 | 73 | 183 | 168 | 122 | 21 | 764 | 144 | 67 | 31 | 51 | 10 | 23 | 326 |
| Singapore | 1,889 | 648 | 86 | 7 | 9 | 32 | 11 | 694 | 64 | 9 | 42 | 34 | 145 | 862 | 1,188 |
| China | 2,827 | 101 | 14 | 7 | 1,196 | 64 | 5 | 1,388 | 37 | 15 | 8 | 31 | 93 | 454 | 636 |
| Hong Kong | 418 | 77 | 5 | - | - | - | 2 | 84 | 16 | - | 88 | - | - | 231 | 335 |
| Japan | 3,727 | 585 | 257 | 333 | 290 | 276 | 89 | 1,810 | 496 | 129 | 135 | 125 | 216 | 816 | 1,917 |
| Korea | 3,412 | 542 | 184 | 262 | 243 | 154 | 79 | 1,464 | 800 | 116 | 3 | 125 | 126 | 776 | 1,948 |
| Taiwan | 3,006 | 580 | 181 | 276 | 234 | 173 | 71 | 1,515 | 405 | - | 47 | 103 | 135 | 801 | 1,491 |
| Austria | 320 | 31 | 19 | 28 | 56 | 6 | 3 | 143 | - | 47 | 16 | 6 | 39 | 69 | 177 |
| Belgium | 586 | 62 | 14 | 71 | 75 | 26 | 2 | 260 | 219 | 9 | 5 | 31 | 52 | - | 316 |
| Denmark | 1,569 | 384 | 57 | 432 | 524 | 32 | 1 | 1,410 | 75 | - | 10 | 9 | 55 | - | 149 |
| France | 2,501 | 635 | 424 | 411 | 75 | 116 | 26 | 1,687 | 245 | 85 | 31 | 125 | 274 | 54 | 814 |
| Germany | 2,082 | 232 | 349 | 234 | 290 | 251 | 19 | 1,375 | 101 | 56 | 70 | 108 | 251 | 131 | 717 |
| Italy | 401 | 108 | 35 | - | - | 6 | 5 | 154 | 75 | 29 | 21 | 14 | 23 | 85 | 247 |
| Netherlands | 2,386 | 503 | 146 | 227 | 198 | 141 | 24 | 1,237 | 315 | 127 | 90 | 128 | 267 | 262 | 1,189 |
| Sweden | 999 | 356 | 81 | 92 | 262 | 0 | 4 | 795 | 59 | - | 34 | - | 19 | 62 | 174 |
| Switzerland | 1,235 | 271 | 141 | 85 | 131 | 56 | 11 | 697 | 112 | 18 | 47 | 128 | 135 | 100 | 538 |
| U.K. | 2,674 | 302 | 113 | 446 | 758 | 218 | 14 | 1,851 | 69 | 42 | 119 | 163 | 315 | 115 | 823 |
| U.S.A. | 18,279 | 789 | 2,716 | 590 | 1,300 | 141 | 2,092 | 7,596 | 2,443 | 1,562 | 247 | 165 | 5,633 | 631 | 10,681 |
| Canada | 1,004 | 279 | 49 | 305 | 66 | 26 | 2 | 726 | 11 | 13 | 36 | 23 | 167 | 8 | 278 |
| Middle East | 272 | 166 | 3 | - | 9 | - | - | 198 | 69 | 0 | 5 | - | - | - | 74 |
| Australia | 695 | 147 | 54 | 28 | 84 | 58 | 18 | 389 | 85 | 38 | 67 | 23 | 55 | 38 | 306 |
| New Zealand | 842 | 139 | 432 | 7 | 94 | 39 | 17 | 728 | 21 | 5 | 13 | 23 | 52 | - | 114 |
| India | 139 | 39 | - | 7 | 0 | 6 | - | 52 | 63 | 5 | - | - | 29 | - | 87 |
| Russia | 343 | - | 208 | 14 | 37 | 6 | 1 | 266 | 53 | 11 | - | - | 13 | - | 77 |
| East Europe | 48 | - | - | - | - | 26 | - | 26 | 11 | - | 8 | - | 3 | - | 22 |
| Indonesia | 119 | 31 | 3 | - | - | 19 | - | 53 | 53 | - | - | - | 13 | - | 66 |
| Philippines | 206 | 70 | - | - | - | 13 | 1 | 84 | - | 13 | 31 | - | 80 | - | 124 |
| Finland | 36 | - | - | 7 | 9 | 13 | 2 | 31 | - | - | 5 | - | - | - | 5 |
| Norway | 236 | 54 | 8 | - | 9 | - | - | 71 | 128 | - | 13 | - | 26 | - | 167 |
| Spain | 286 | - | 43 | - | - | 13 | 9 | 65 | 144 | 18 | 16 | 37 | 6 | - | 221 |
| Africa | 34 | 15 | 3 | - | - | 13 | - | 31 | - | - | - | - | 3 | - | 3 |
| Myanmar | 29 | - | - | 7 | 19 | - | - | 26 | - | - | - | - | 3 | - | 3 |
| Israel | 3,481 | 619 | 124 | 1,800 | 393 | 26 | 6 | 2,968 | 32 | 107 | 215 | 17 | 142 | - | 513 |
| Laos | 13 | - | - | - | - | - | - | - | - | - | - | - | 13 | - | 13 |
| Vietnam | - | - | - | - | - | - | - | - | - | - | - | - | - | - | - |
| Brunei | - | - | - | - | - | - | - | - | - | - | - | - | - | - | - |
| Cambodia | - | - | - | - | - | - | - | - | - | - | - | - | - | - | - |
| Others | 6,236 | 2,298 | 276 | 1,438 | 617 | 257 | 54 | 4,940 | 309 | 60 | 29 | 137 | 246 | 516 | 1,296 |
| Total | 349,308 | 85,828 | 14,248 | 35,976 | 27,826 | 24,842 | 6,901 | 174,819 | 24,981 | 5,982 | 7,574 | 14,718 | 27,972 | 84,880 | 168,794 |



สถานการณ์การท่องเที่ยวในจังหวัดตากปี 2550

สถานการณ์การท่องเที่ยวในจังหวัดตาก ยังคงมีการเติบโตอย่างต่อเนื่องจากปีที่ผ่านมา โดยมีอัตราการเติบโตเพิ่มขึ้นทั้งนักท่องเที่ยวคนไทย และชาวต่างชาติร้อยละ 10.09 โดยนักท่องเที่ยวคนไทย เพิ่มร้อยละ 10.06 ปัจจัยที่สนับสนุนการเดินทาง การเดินทางมาท่องเที่ยวที่สะดวก ยังคงเป็นแม่เหล็กในการดึงดูด อีกทั้งการจัดงานประเพณีลอยกระทงสาย ไหล่ประทีป 1,000 ดวง ประกอบกับระบบคมนาคมที่สะดวก ทำให้นักท่องเที่ยวนิยมเข้าพื้นที่มากขึ้น

สำหรับนักท่องเที่ยวชาวต่างชาติมีอัตราการเติบโตเพิ่มขึ้นร้อยละ 10.87 ด้วยผลจาก การปรับเปลี่ยนเส้นทางการท่องเที่ยวโดยมีแควท่องเที่ยวในจังหวัดตากก่อนที่จะเดินไปยังแหล่งท่องเที่ยวหลัก และการจัดการวางรถยนต์จากประเทศ มาเลเซีย และสิงคโปร์ มาถึงพื้นที่และเดินทางต่อไปสู่แหล่งท่องเที่ยวหลัก ด้านพาหนะที่นักท่องเที่ยวชาวต่างชาตินิยมใช้มากที่สุด คือ รถยนต์ส่วนตัว โดยกลุ่มตลาดหลักของนักท่องเที่ยวคือ ยุโรป อเมริกา และเอเชีย ตามลำดับ

ในการเดินทางท่องเที่ยวแต่ละครั้งนักท่องเที่ยวมีระยะเวลาทำนักรเฉลี่ย 2.21 ลดลงจากเดิม จากจำนวนนักท่องเที่ยว คืนพัก และค่าใช้จ่ายเฉลี่ยต่อคนต่อวัน 1,354.37 บาท ก่อให้เกิดรายได้จากการท่องเที่ยวเท่ากับ 1,902.04 ล้านบาท ส่วนนักท่องเที่ยวมีค่าใช้จ่ายเฉลี่ยต่อวัน 965.12 บาท ทำให้เกิดรายได้หมุนเวียนในแหล่งท่องเที่ยวเท่ากับ 257.92 ล้านบาท เมื่อรวมรายได้จากการท่องเที่ยวภายในจังหวัดตากจะเท่ากับ 2,159.96 ล้านบาท เพิ่มขึ้นจากปีก่อนคิดเป็นร้อยละ 5.74 ดังนั้นโดยเฉลี่ยผู้เยี่ยมชมมีค่าใช้จ่ายประมาณ 1,292.14 บาท

สำหรับสถานการณ์ด้านการพักแรม พบว่าจำนวนห้องพักในจังหวัดตากมีการเติบโตลดลงโดยมีจำนวน 2,670 ห้อง โดยคิดเป็นอัตราการเพิ่มเท่ากับร้อยละ 0.15 มีอัตราการเข้าพักเฉลี่ยทั้งปีเท่ากับ 29.87 ลดลงจากเดิมร้อยละ 2.25 ทั้งนี้นักท่องเที่ยวมีระยะเวลาการพำนักเฉลี่ยในสถานพักแรมเท่ากับ 1.50 วัน

**Internal Tourism in Tak
2006 - 2007**

| Type of Data | 2006 | Δ (%) | 2007 | Δ (%) |
|--|-----------------|----------------|-----------------|----------------|
| Visitor | 820,849 | + 9.98 | 983,711 | + 19.99 |
| Thai | 785,770 | + 9.98 | 864,820 | + 10.06 |
| Foreigners | 35,079 | - 7.93 | 38,891 | + 10.87 |
| Tourist | 620,699 | + 3.59 | 636,499 | + 2.54 |
| Thai | 602,992 | + 3.33 | 616,028 | + 2.16 |
| Foreigners | 17,697 | + 13.58 | 20,441 | + 15.51 |
| Excursionist | 200,160 | + 30.40 | 267,342 | + 33.61 |
| Thai | 182,778 | + 39.55 | 248,792 | + 36.12 |
| Foreigners | 17,382 | - 22.82 | 18,450 | + 6.14 |
| Average Length of Stay (Day) | 2.23 | - | 2.21 | - |
| Thai | 2.25 | - | 2.22 | - |
| Foreigners | 1.72 | - | 1.90 | - |
| Average Expenditure (Baht/Person/Day) | | | | |
| Visitor | 1,287.49 | - 1.99 | 1,292.14 | + 0.36 |
| Thai | 1,280.33 | - 2.14 | 1,281.28 | + 0.07 |
| Foreigners | 1,518.28 | + 3.65 | 1,597.64 | + 5.23 |
| Tourist | 1,336.27 | - 0.37 | 1,354.37 | + 1.35 |
| Thai | 1,325.18 | - 0.41 | 1,339.81 | + 1.10 |
| Foreigners | 1,831.04 | + 0.82 | 1,864.46 | + 1.83 |
| Excursionist | 949.59 | - 10.76 | 965.12 | + 1.64 |
| Thai | 947.54 | - 11.99 | 959.95 | + 1.31 |
| Foreigners | 971.12 | - 2.01 | 1,034.69 | + 6.55 |
| Revenue (Million Baht) | | | | |
| Visitor | 2,042.80 | + 0.84 | 2,159.98 | + 5.74 |
| Thai | 1,970.24 | + 1.13 | 2,068.29 | + 4.98 |
| Foreigners | 72.56 | - 6.35 | 91.67 | + 26.34 |
| ACCOMMODATION ESTABLISHMENTS | | | | |
| Establishments | 54 | 0 | 55 | + 1.85 |
| Rooms | 2,674 | + 4.33 | 2,670 | - 0.15 |
| Occupancy Rate (%) | 32.12 | - 1.52 | 29.87 | - 2.25 |
| Average Length of Stay (Day) | 1.51 | - 0.04 | 1.50 | - 0.01 |
| Number of Guest Arrivals | 399,289 | + 3.37 | 399,090 | - 0.05 |
| Thai | 382,484 | + 2.71 | 379,803 | - 0.70 |
| Foreigners | 16,805 | + 21.12 | 19,287 | + 14.77 |

สรุปข้อมูลผู้ยื่นภาษี ปี 2550

จังหวัดตาก

| รายการข้อมูล | | ไทย | ต่างประเทศ | รวม |
|---|------------------|----------|------------|----------|
| จำนวนผู้ยื่นภาษี | | 864,820 | 38,891 | 903,711 |
| นักท่องเที่ยวนักทัศนาจร | | 616,028 | 20,441 | 636,469 |
| นักทัศนาจร | | 248,792 | 18,450 | 267,242 |
| จำนวนผู้ยื่นภาษีจำนวนการเดินทาง | | 864,820 | 38,891 | 903,711 |
| ประเภทการเดินทาง | เครื่องบิน | - | - | - |
| | รถไฟ | - | - | - |
| | รถโดยสารประจำทาง | 224,638 | 16,022 | 240,660 |
| | รถส่วนตัว | 640,182 | 22,869 | 663,051 |
| | อื่น ๆ | - | - | - |
| จำนวนนักท่องเที่ยวจำนวนการเดินทางประเภทที่พัก | | 616,028 | 20,441 | 636,469 |
| โรงแรม | | 225,741 | 15,328 | 241,069 |
| เกสต์เฮาส์ | | 1,572 | 1,472 | 3,044 |
| บังกะโล/รีสอร์ท | | 152,490 | 2,487 | 154,977 |
| บ้านญาติ/เพื่อน | | 207,219 | - | 207,219 |
| ที่พักในอุทยานฯ | | 12,503 | 1,154 | 13,657 |
| บ้านรับรองฯ | | 3,630 | - | 3,630 |
| อื่น ๆ (อาหารมันท์ วิก เป็นต้น) | | 12,873 | - | 12,873 |
| ระยะเวลาทำนกลดภาษีของนักท่องเที่ยว(วัน) | | 2.22 | 1.90 | 2.21 |
| ค่าใช้จ่ายเฉลี่ย/คน/วัน(บาท) | | 1,281.28 | 1,597.64 | 1,292.14 |
| นักท่องเที่ยวนักทัศนาจร | | 1,339.81 | 1,864.46 | 1,354.37 |
| นักทัศนาจร | | 959.95 | 1,034.69 | 965.12 |
| รายได้(ล้านบาท) | | 2,068.29 | 91.67 | 2,159.96 |
| นักท่องเที่ยวนักทัศนาจร | | 1,829.46 | 72.58 | 1,902.04 |
| นักทัศนาจร | | 238.83 | 19.09 | 257.92 |
| จำนวนครั้งเฉลี่ยของการเดินทางในรอบปี(ครั้ง) | | 1.95 | 1.41 | 1.93 |
| นักท่องเที่ยวนักทัศนาจร | | 1.95 | 1.33 | 1.93 |
| นักทัศนาจร | | 1.96 | 1.50 | 1.93 |

หมายเหตุ : ปี 2550 ค่าใช้จ่ายเฉลี่ยอาจพบว่าเป็นข้อมูลจากการสำรวจนักท่องเที่ยว ณ จุดเดินทางออกของจังหวัดนี้ โดยไม่นับรวมค่าพาหนะและค่าบริการระหว่างจังหวัด

และค่าใช้จ่ายบางหมวดก็มีการปรับค่าอื่นๆประกอบเช่นค่าที่พัก ปรับตามอัตราแลกเปลี่ยน ค่าอาหารเครื่องดื่มปรับตามค่าดัชนีผู้บริโภค ค่าบริการเดินทาง

ค่าพาหนะการเดินทางปรับตามอัตราแลกเปลี่ยนแปลงค่าบริการนำเที่ยว ราคาน้ำมัน เป็นต้น

สรุปข้อมูลผู้เยี่ยมชมเดือน ปี 2550

จัดการเดินทางมาเอง

จังหวัดตาก

| รายการข้อมูล | | ไทย | ต่างประเทศ | รวม |
|---|------------------|----------|------------|----------|
| จำนวนผู้เยี่ยมชมเดือน | | 832,612 | 27,366 | 859,978 |
| นักท่องเที่ยวนักทัศนอาจร | | 589,183 | 14,911 | 604,094 |
| นักทัศนอาจร | | 243,429 | 12,455 | 255,884 |
| จำนวนผู้เยี่ยมชมจำแนกตามพาหนะการเดินทาง | | 832,612 | 27,366 | 859,978 |
| ประเภทการเดินทาง | เครื่องบิน | - | - | - |
| | รถไฟ | - | - | - |
| | รถโดยสารประจำทาง | 224,638 | 16,022 | 240,660 |
| | รถส่วนตัว | 607,974 | 11,344 | 619,318 |
| | อื่น ๆ | - | - | - |
| จำนวนนักท่องเที่ยวจำแนกตามประเภทที่พัก | | 589,183 | 14,911 | 604,094 |
| โรงแรม | | 209,983 | 10,324 | 220,307 |
| เกสต์เฮาส์ | | 1,572 | 1,472 | 3,044 |
| บังกะโล/รีสอร์ท | | 143,415 | 1,988 | 145,403 |
| บ้านญาติ/เพื่อน | | 206,320 | - | 206,320 |
| ที่พักในอุทยานฯ | | 11,390 | 1,127 | 12,517 |
| บ้านรับรองฯ | | 3,630 | - | 3,630 |
| อื่น ๆ (อพาร์เมนท์ วัด เป็นต้น) | | 12,873 | - | 12,873 |
| ระยะเวลาพักเฉลี่ยของนักท่องเที่ยว(วัน) | | 2.25 | 2.00 | 2.24 |
| ค่าใช้จ่ายเฉลี่ย/คน/วัน(บาท) | | 1,281.90 | 1,589.21 | 1,289.96 |
| นักท่องเที่ยวนักทัศนอาจร | | 1,342.46 | 1,848.57 | 1,353.65 |
| นักทัศนอาจร | | 952.68 | 966.69 | 953.36 |
| รายได้(ล้านบาท) | | 2,008.12 | 67.30 | 2,075.42 |
| นักท่องเที่ยวนักทัศนอาจร | | 1,776.21 | 55.26 | 1,831.47 |
| นักทัศนอาจร | | 231.91 | 12.04 | 243.95 |

หมายเหตุ : ปี 2550 ค่าใช้จ่ายเฉลี่ยรายหัวเป็นข้อมูลจากการสำรวจนักท่องเที่ยว ณ จุดเดินทางออกของจังหวัดนี้ โดยไม่ับรวมค่าพาหนะเดินทางระหว่างจังหวัด

และค่าใช้จ่ายบางหมวดมีการปรับค่าขึ้นๆประกอบกับค่าที่พัก ปรับคนละคร การแลกเปลี่ยน ค่าอาหาร/เครื่องดื่มปรับคนค่าดัชนีผู้บริโภค ค่าบริการเดินทาง

ค่าพาหนะการเดินทางปรับคนละครการเปลี่ยนแปลงค่าบริการนักท่องเที่ยว ราคาที่พัก เป็นต้น

สรุปข้อมูลผู้เยี่ยมชม ปี 2550
 จัดการเดินทางโดยผ่านบริษัทนำเที่ยว
 จังหวัดตาก

| รายการข้อมูล | | ไทย | ต่างประเทศ | รวม |
|---|------------------|----------|------------|----------|
| จำนวนผู้เยี่ยมชม | | 32,208 | 11,525 | 43,733 |
| นักท่องเที่ยวนักทัศนอาจร | | 26,845 | 5,530 | 32,375 |
| นักทัศนอาจร | | 5,363 | 5,995 | 11,358 |
| จำนวนผู้เยี่ยมชมจำนวนตามประเภทการเดินทาง | | 32,208 | 11,525 | 43,733 |
| ประเภทการเดินทาง | เครื่องบิน | - | - | - |
| | รถไฟ | - | - | - |
| | รถโดยสารประจำทาง | - | - | - |
| | รถส่วนตัว | 32,208 | 11,525 | 43,733 |
| | อื่น ๆ | - | - | - |
| จำนวนนักท่องเที่ยวจำนวนตามประเภทที่พัก | | 26,845 | 5,530 | 32,375 |
| โรงแรม | | 15,758 | 5,004 | 20,762 |
| เกสต์เฮาส์ | | - | - | - |
| บังกะโล/รีสอร์ท | | 9,075 | 499 | 9,574 |
| บ้านญาติ/เพื่อน | | 899 | - | 899 |
| ที่พักในอุทยานฯ | | 1,113 | 27 | 1,140 |
| บ้านรับรองฯ | | - | - | - |
| อื่น ๆ(อพาร์เมนท์ วัล เป็นต้น) | | - | - | - |
| ระยะเวลาทำนักรเฉลี่ยของนักท่องเที่ยว(วัน) | | 1.58 | 1.63 | 1.59 |
| ค่าใช้จ่ายเฉลี่ย/คน/วัน(บาท) | | 1,261.02 | 1,621.43 | 1,347.34 |
| นักท่องเที่ยวนักทัศนอาจร | | 1,257.30 | 1,916.98 | 1,373.27 |
| นักทัศนอาจร | | 1,290.32 | 1,175.99 | 1,229.98 |
| รายได้(ล้านบาท) | | 60.17 | 24.37 | 84.54 |
| นักท่องเที่ยวนักทัศนอาจร | | 53.25 | 17.32 | 70.57 |
| นักทัศนอาจร | | 6.92 | 7.05 | 13.97 |

หมายเหตุ : ปี 2550 ค่าใช้จ่ายเฉลี่ยรวมหากเป็นข้อมูลจากการสำรวจนักท่องเที่ยว ณ จุดเดินทางออกของจังหวัดนี้ โดยไม่มีรวมค่าพาหนะเดินทางระหว่างจังหวัด

และค่าใช้จ่ายหมวดที่พักการปรับค่าขึ้นๆประกอบเช่นค่าที่พัก ปรับพาหนะการแลกเปลี่ยน ค่าอาหารเครื่องดื่มปรับตามค่าดัชนีผู้บริโภค ค่าบริการเดินทาง/

ค่าพาหนะการเดินทางปรับตามอัตราแลกเปลี่ยนแปลงค่าบริการนำเที่ยว ราคาที่นับ เป็นต้น

จำนวนผู้เยี่ยมชมอันแกคตามสถานทีพัก และพาหนะการคินทาง ปี 2550

จังหวัดตาก

| รายการ | พาหนะการคินทาง | ประเภททีพัก | | | | | | | นักท่องเที่ยว | นักทัศนาร | ผู้เยี่ยมชม |
|----------------------|------------------|-------------|---------------------------|----------------|----------------|---------------|--------|---------|---------------|-----------|-------------|
| | | โรงแรม | เกศทีเข้าสัั้งกาโลริศอรที | บ้านญาคิ/เพ็อน | ทีพักในอุทยานฯ | บ้านพักรับรอง | อืนๆ | | | | |
| ประเภทพาหนะการคินทาง | เครื่องบิน - ไทย | - | - | - | - | - | - | - | - | - | - |
| | - ต่างประเทศ | - | - | - | - | - | - | - | - | - | - |
| | รวม | - | - | - | - | - | - | - | - | - | - |
| | รถไฟ - ไทย | - | - | - | - | - | - | - | - | - | - |
| | - ต่างประเทศ | - | - | - | - | - | - | - | - | - | - |
| | รวม | - | - | - | - | - | - | - | - | - | - |
| | รถโดยสาร - ไทย | 37,400 | 706 | 35,511 | 74,489 | 7,047 | 1,632 | 5,491 | 182,276 | 62,362 | 224,638 |
| | - ต่างประเทศ | 7,535 | 902 | 1,128 | - | 968 | - | - | 10,533 | 5,489 | 16,022 |
| | รวม | 44,935 | 1,608 | 36,639 | 74,489 | 8,015 | 1,632 | 5,491 | 172,809 | 67,851 | 240,660 |
| | รถส่วนตัว - ไทย | 188,341 | 866 | 116,979 | 132,730 | 5,456 | 1,998 | 7,382 | 453,752 | 186,430 | 640,182 |
| | - ต่างประเทศ | 7,793 | 570 | 1,359 | - | 186 | - | - | 9,908 | 12,961 | 22,869 |
| | รวม | 196,134 | 1,436 | 118,338 | 132,730 | 5,642 | 1,998 | 7,382 | 463,660 | 199,391 | 663,051 |
| | อืนๆ - ไทย | - | - | - | - | - | - | - | - | - | - |
| | - ต่างประเทศ | - | - | - | - | - | - | - | - | - | - |
| | รวม | - | - | - | - | - | - | - | - | - | - |
| รวมทีงหมด - ไทย | 225,741 | 1,572 | 152,490 | 207,219 | 12,503 | 3,630 | 12,873 | 616,028 | 248,792 | 864,820 | |
| - ต่างประเทศ | 15,328 | 1,472 | 2,487 | - | 1,154 | - | - | 20,441 | 18,450 | 38,891 | |
| รวม | 241,069 | 3,044 | 154,977 | 207,219 | 13,657 | 3,630 | 12,873 | 636,469 | 267,242 | 903,711 | |

หมายเหตุ : ผู้เยี่ยมชม : นักท่องเที่ยวและนักทัศนาร นักท่องเที่ยว : ผู้เยี่ยมชมทีค้างคิน นักทัศนาร : ผู้เยี่ยมชมทีไม่ค้างคิน

จำนวนผู้เยี่ยมชมออนไลน์ จำนวนการเดินทางแพหนะเดินทาง ปี 2550

จังหวัดตาก

| พาหนะเดินทาง | | นักท่องเที่ยว | | | | | | นักท่องเที่ยว | | | | | | ผู้เยี่ยมชมออนไลน์ | | | | | |
|--------------|------------|---------------|--------|------------|--------|---------|--------|---------------|--------|------------|--------|---------|--------|--------------------|--------|------------|--------|---------|--------|
| | | ไทย | ร้อยละ | ต่างประเทศ | ร้อยละ | รวม | ร้อยละ | ไทย | ร้อยละ | ต่างประเทศ | ร้อยละ | รวม | ร้อยละ | ไทย | ร้อยละ | ต่างประเทศ | ร้อยละ | รวม | ร้อยละ |
| ประเภทพาหนะ | เครื่องบิน | - | - | - | - | - | - | - | - | - | - | - | - | - | - | - | - | - | - |
| | รถไฟ | - | - | - | - | - | - | - | - | - | - | - | - | - | - | - | - | - | - |
| | รถโดยสาร | 162,276 | 26.34 | 10,533 | 51.53 | 172,809 | 27.15 | 62,362 | 25.07 | 5,489 | 29.75 | 67,851 | 25.39 | 224,638 | 25.98 | 16,022 | 41.20 | 240,660 | 26.63 |
| | รถส่วนตัว | 453,752 | 73.66 | 9,908 | 48.47 | 463,660 | 72.85 | 186,430 | 74.93 | 12,961 | 70.25 | 199,391 | 74.61 | 640,182 | 74.02 | 22,869 | 56.00 | 663,051 | 73.37 |
| | อื่น ๆ | - | - | - | - | - | - | - | - | - | - | - | - | - | - | - | - | - | - |
| รวมทั้งหมด | | 616,028 | 100.00 | 20,441 | 100.00 | 636,469 | 100.00 | 248,792 | 100.00 | 18,450 | 100.00 | 267,242 | 100.00 | 864,820 | 100.00 | 38,891 | 100.00 | 903,711 | 100.00 |

จำนวนนักท่องเที่ยว จำนวนคามสถานที่พัก ปี 2550

จังหวัดตาก

| สถานที่พัก | นักท่องเที่ยว | | | | | |
|------------------------------|---------------|--------|------------|--------|---------|--------|
| | ไทย | ร้อยละ | ต่างประเทศ | ร้อยละ | รวม | ร้อยละ |
| 1. โรงแรม | 225,741 | 36.64 | 15,328 | 74.99 | 241,069 | 37.88 |
| 2. เกสต์เฮาส์ | 1,572 | 0.26 | 1,472 | 7.20 | 3,044 | 0.48 |
| 3. บังกาโล/รีสอร์ท | 152,490 | 24.75 | 2,487 | 12.17 | 154,977 | 24.35 |
| 4. บ้านญาติ/บ้านเพื่อน | 207,219 | 33.64 | - | - | 207,219 | 32.56 |
| 5. ที่พักในอุทยานแห่งชาติ | 12,503 | 2.03 | 1,154 | 5.65 | 13,657 | 2.15 |
| 6. บ้านพักรับรองของทางราชการ | 3,630 | 0.59 | - | - | 3,630 | 0.57 |
| 7. อื่น ๆ | 12,873 | 2.09 | - | (0.01) | 12,873 | 2.01 |
| รวม | 616,028 | 100.00 | 20,441 | 100.00 | 636,469 | 100.00 |

ระยะทำนักรเฉลี่ยของนักท่องเที่ยว จำนวนคามสถานที่พัก ปี 2550

จังหวัดตาก

| สถานที่พัก | นักท่องเที่ยว | | |
|------------------------------|---------------|------------|------------|
| | ไทย | ต่างประเทศ | รวมทั้งหมด |
| 1. โรงแรม | 1.80 | 1.81 | 1.80 |
| 2. เกสต์เฮาส์ | 2.17 | 2.06 | 2.12 |
| 3. บังกาโล/รีสอร์ท | 2.21 | 2.35 | 2.21 |
| 4. บ้านญาติ/บ้านเพื่อน | 2.69 | - | 2.69 |
| 5. ที่พักในอุทยานแห่งชาติ | 2.04 | 2.07 | 2.04 |
| 6. บ้านพักรับรองของทางราชการ | 1.76 | - | 1.76 |
| 7. อื่น ๆ | 2.14 | - | 2.14 |

ค่าใช้จ่ายเฉลี่ยต่อคนต่อวันของผู้เยี่ยมเยียน จำแนกตามหมวดค่าใช้จ่ายต่างๆ ปี2550

จังหวัดตาก

(หน่วย : บาทคน/วัน)

| หมวดค่าใช้จ่าย | นักท่องเที่ยว | | | | | | นักศึกษาร | | | | | | ผู้เยี่ยมเยียน | | | | | |
|------------------------------------|-----------------|---------------|-----------------|---------------|-----------------|---------------|---------------|---------------|-----------------|---------------|---------------|---------------|-----------------|---------------|-----------------|---------------|-----------------|---------------|
| | ไทย | ร้อยละ | ต่างประเทศ | ร้อยละ | รวม | ร้อยละ | ไทย | ร้อยละ | ต่างประเทศ | ร้อยละ | รวม | ร้อยละ | ไทย | ร้อยละ | ต่างประเทศ | ร้อยละ | รวม | ร้อยละ |
| 1. ค่าที่พัก | 352.94 | 28.34 | 537.40 | 28.82 | 358.05 | 26.44 | 0.00 | 0.00 | 0.00 | 0.00 | 0.00 | 0.00 | 298.54 | 23.30 | 364.80 | 22.82 | 300.81 | 23.28 |
| 2. ค่าอาหารและเครื่องดื่ม | 243.49 | 18.18 | 334.72 | 17.98 | 246.02 | 18.17 | 186.90 | 19.47 | 294.85 | 28.49 | 194.38 | 20.12 | 234.77 | 18.32 | 321.90 | 20.14 | 237.78 | 18.41 |
| 3. ค่าซื้อสินค้าและของที่ระลึก | 345.83 | 25.81 | 398.68 | 21.38 | 347.30 | 25.64 | 435.50 | 45.37 | 299.19 | 28.92 | 428.09 | 44.15 | 359.65 | 28.07 | 368.89 | 22.95 | 359.90 | 27.88 |
| 4. ค่าใช้จ่ายเพื่อความบันเทิง | 168.03 | 12.54 | 232.74 | 12.48 | 169.83 | 12.54 | 120.66 | 12.57 | 108.40 | 10.48 | 119.82 | 12.42 | 180.73 | 12.54 | 192.78 | 12.07 | 161.83 | 12.52 |
| 5. ค่าบริการท่องเที่ยวภายในจังหวัด | 78.93 | 5.74 | 103.27 | 5.54 | 77.88 | 5.73 | 63.19 | 6.58 | 107.88 | 10.42 | 68.27 | 6.87 | 74.82 | 5.84 | 104.74 | 6.56 | 75.84 | 5.87 |
| 6. ค่าพาหนะเดินทางในจังหวัด | 98.68 | 7.38 | 161.58 | 8.87 | 100.41 | 7.41 | 105.11 | 10.95 | 165.85 | 16.03 | 109.30 | 11.33 | 99.88 | 7.78 | 162.95 | 10.20 | 101.83 | 7.88 |
| 7. ค่าใช้จ่ายอื่นๆ | 53.93 | 4.03 | 98.07 | 5.15 | 55.10 | 4.07 | 48.59 | 5.06 | 58.54 | 5.68 | 49.28 | 5.11 | 53.11 | 4.15 | 84.00 | 5.28 | 54.17 | 4.19 |
| รวมทุกหมวดค่าใช้จ่าย | 1,339.81 | 100.00 | 1,864.46 | 100.00 | 1,354.37 | 100.00 | 959.85 | 100.00 | 1,034.69 | 100.00 | 985.12 | 100.00 | 1,281.28 | 100.00 | 1,887.84 | 100.00 | 1,292.14 | 100.00 |

รายได้จากการท่องเที่ยวของผู้เยี่ยมชม จำนวนตามหมวดค่าใช้จ่ายต่างๆ ปี2550

จังหวัดตาก

(หน่วย : ล้านบาท)

| รายได้ จำแนกตามหมวดค่าใช้จ่าย | นักท่องเที่ยว | | | | | | นักท่องเที่ยว | | | | | | ผู้เยี่ยมชม | | | | | |
|------------------------------------|-----------------|---------------|--------------|---------------|-----------------|---------------|---------------|---------------|--------------|---------------|---------------|---------------|-----------------|---------------|--------------|---------------|-----------------|---------------|
| | ไทย | ร้อยละ | ต่างประเทศ | ร้อยละ | รวม | ร้อยละ | ไทย | ร้อยละ | ต่างประเทศ | ร้อยละ | รวม | ร้อยละ | ไทย | ร้อยละ | ต่างประเทศ | ร้อยละ | รวม | ร้อยละ |
| 1. ค่าที่พัก | 481.92 | 26.34 | 20.92 | 28.82 | 502.84 | 26.44 | 0.00 | 0.00 | 0.00 | 0.00 | 0.00 | 0.00 | 481.92 | 23.30 | 20.92 | 22.82 | 502.84 | 23.28 |
| 2. ค่าอาหารและเครื่องดื่ม | 332.47 | 18.18 | 13.03 | 17.98 | 345.50 | 18.17 | 46.50 | 19.47 | 5.44 | 28.49 | 51.94 | 20.13 | 378.97 | 18.33 | 18.47 | 20.14 | 397.44 | 18.41 |
| 3. ค่าซื้อสินค้าของที่ระลึก | 472.22 | 25.81 | 15.52 | 21.38 | 487.74 | 25.64 | 108.35 | 45.37 | 5.52 | 28.92 | 113.87 | 44.15 | 580.57 | 28.07 | 21.04 | 22.95 | 601.61 | 27.85 |
| 4. ค่าใช้จ่ายเพื่อความบันเทิง | 229.44 | 12.54 | 9.06 | 12.48 | 238.50 | 12.54 | 30.02 | 12.57 | 2.00 | 10.48 | 32.02 | 12.41 | 258.46 | 12.54 | 11.06 | 12.07 | 270.52 | 12.53 |
| 5. ค่าบริการท่องเที่ยวภายในจังหวัด | 105.05 | 5.74 | 4.02 | 5.54 | 109.07 | 5.73 | 15.72 | 6.58 | 1.99 | 10.42 | 17.71 | 6.87 | 120.77 | 5.84 | 6.01 | 6.58 | 126.78 | 5.87 |
| 6. ค่าพาหนะเดินทางในจังหวัด | 134.72 | 7.36 | 6.29 | 8.67 | 141.01 | 7.41 | 26.15 | 10.95 | 3.06 | 16.03 | 29.21 | 11.33 | 160.87 | 7.78 | 9.35 | 10.20 | 170.22 | 7.80 |
| 7. ค่าใช้จ่ายอื่น ๆ | 73.64 | 4.03 | 3.74 | 5.15 | 77.38 | 4.07 | 12.09 | 5.03 | 1.08 | 5.66 | 13.17 | 5.11 | 85.73 | 4.14 | 4.82 | 5.26 | 90.55 | 4.19 |
| รวมทุกหมวดค่าใช้จ่าย | 1,829.48 | 100.00 | 72.98 | 100.00 | 1,902.64 | 100.00 | 238.83 | 100.00 | 19.89 | 100.00 | 257.92 | 100.00 | 2,068.29 | 100.00 | 91.67 | 100.00 | 2,160.96 | 100.00 |

จำนวนผู้เยี่ยมเยือน จำนวนตามเพศ ปี 2550

จังหวัดตาก

| เพศ | นักท่องเที่ยว | | | | | | นักท่องเที่ยว | | | | | | ผู้เยี่ยมเยือน | | | | | |
|------|---------------|--------|------------|--------|---------|--------|---------------|--------|------------|--------|---------|--------|----------------|--------|------------|--------|---------|--------|
| | ไทย | ร้อยละ | ต่างประเทศ | ร้อยละ | รวม | ร้อยละ | ไทย | ร้อยละ | ต่างประเทศ | ร้อยละ | รวม | ร้อยละ | ไทย | ร้อยละ | ต่างประเทศ | ร้อยละ | รวม | ร้อยละ |
| ชาย | 336,492 | 54.62 | 16,421 | 75.44 | 251,913 | 55.29 | 141,383 | 56.83 | 9,704 | 52.09 | 151,067 | 58.59 | 477,878 | 56.28 | 25,125 | 84.89 | 593,000 | 55.00 |
| หญิง | 279,536 | 45.38 | 5,020 | 24.56 | 284,556 | 44.71 | 107,409 | 43.17 | 8,748 | 47.40 | 116,155 | 43.48 | 388,945 | 44.74 | 13,788 | 36.40 | 400,711 | 44.34 |
| รวม | 616,028 | 100.00 | 20,441 | 100.00 | 636,469 | 100.00 | 248,792 | 100.00 | 18,452 | 100.00 | 267,242 | 100.00 | 866,823 | 100.00 | 38,913 | 100.00 | 993,711 | 100.00 |

จำนวนผู้เยี่ยมเยือน จำนวนตามอายุ ปี 2550

จังหวัดตาก

- 112 -

| อายุ (ปี) | นักท่องเที่ยว | | | | | | นักท่องเที่ยว | | | | | | ผู้เยี่ยมเยือน | | | | | |
|---------------|---------------|--------|------------|--------|---------|--------|---------------|--------|------------|--------|---------|--------|----------------|--------|------------|--------|---------|--------|
| | ไทย | ร้อยละ | ต่างประเทศ | ร้อยละ | รวม | ร้อยละ | ไทย | ร้อยละ | ต่างประเทศ | ร้อยละ | รวม | ร้อยละ | ไทย | ร้อยละ | ต่างประเทศ | ร้อยละ | รวม | ร้อยละ |
| 1. 15 - 24 ปี | 144,017 | 23.38 | 2,050 | 10.03 | 146,067 | 22.95 | 53,767 | 21.61 | 3,792 | 20.55 | 57,559 | 21.54 | 197,784 | 22.86 | 5,842 | 16.02 | 203,626 | 22.53 |
| 2. 25 - 34 ปี | 222,830 | 36.17 | 4,128 | 20.19 | 226,958 | 35.66 | 81,291 | 32.67 | 7,419 | 40.21 | 88,710 | 33.19 | 304,121 | 35.17 | 11,547 | 29.69 | 315,668 | 34.93 |
| 3. 35 - 44 ปี | 124,660 | 20.24 | 5,906 | 28.89 | 130,566 | 20.51 | 62,100 | 24.96 | 2,470 | 13.39 | 64,570 | 24.18 | 188,760 | 21.60 | 8,378 | 21.54 | 195,138 | 21.58 |
| 4. 45 - 54 ปี | 93,309 | 15.15 | 2,167 | 10.60 | 95,476 | 15.00 | 35,703 | 14.35 | 2,543 | 13.78 | 38,246 | 14.31 | 129,012 | 14.92 | 4,710 | 12.11 | 133,722 | 14.80 |
| 5. 55 - 64 ปี | 25,028 | 4.06 | 4,433 | 21.69 | 29,461 | 4.63 | 11,907 | 4.79 | 1,474 | 7.99 | 13,381 | 5.01 | 36,935 | 4.27 | 5,907 | 15.19 | 42,842 | 4.74 |
| 65 ปีขึ้นไป | 6,184 | 1.00 | 1,757 | 8.60 | 7,941 | 1.25 | 4,024 | 1.62 | 752 | 4.06 | 4,776 | 1.79 | 10,208 | 1.18 | 2,509 | 6.45 | 12,717 | 1.41 |
| รวม | 616,028 | 100.00 | 20,441 | 100.00 | 636,469 | 100.00 | 248,792 | 100.00 | 18,450 | 100.00 | 267,242 | 100.00 | 864,820 | 100.00 | 38,891 | 100.00 | 903,711 | 100.00 |
| อายุเฉลี่ย | 34.29 | | 43.52 | | 34.58 | | 35.21 | | 35.66 | | 35.25 | | 34.55 | | 39.89 | | 34.78 | |

จำนวนผู้เยี่ยมชม จำนวนตามอาชีพ ปี 2550

จังหวัดตาก

| อาชีพ | นักท่องเที่ยว | | | | | | นักทัศนาจร | | | | | | ผู้เยี่ยมชม | | | | | |
|-------------------------|---------------|--------|------------|--------|---------|--------|------------|--------|------------|--------|---------|--------|-------------|--------|------------|--------|---------|--------|
| | ไทย | ร้อยละ | ต่างประเทศ | ร้อยละ | รวม | ร้อยละ | ไทย | ร้อยละ | ต่างประเทศ | ร้อยละ | รวม | ร้อยละ | ไทย | ร้อยละ | ต่างประเทศ | ร้อยละ | รวม | ร้อยละ |
| 1.ประกอบธุรกิจส่วนตัว | 79,808 | 12.95 | 2,546 | 12.46 | 82,354 | 12.94 | 42,664 | 17.14 | 4,505 | 24.43 | 47,169 | 17.64 | 122,472 | 14.15 | 7,051 | 18.14 | 129,523 | 14.34 |
| 2.ข้าราชการ-วิสาหกิจ | 144,672 | 23.48 | 4,481 | 21.92 | 149,153 | 23.43 | 68,342 | 27.47 | 2,092 | 11.34 | 70,434 | 26.36 | 213,014 | 24.63 | 6,573 | 16.90 | 219,587 | 24.30 |
| 3.พนักงานบริษัท | 183,120 | 29.73 | 5,992 | 29.31 | 189,112 | 29.71 | 51,670 | 20.77 | 2,591 | 14.04 | 54,261 | 20.30 | 234,790 | 27.15 | 8,583 | 22.07 | 243,373 | 26.93 |
| 4.แม่บ้าน-ว่างงาน | 49,784 | 8.08 | 1,252 | 6.12 | 51,036 | 8.02 | 16,425 | 6.60 | 615 | 3.33 | 17,040 | 6.38 | 66,209 | 7.66 | 1,667 | 4.80 | 68,076 | 7.53 |
| 5.นักเรียน-นักศึกษา | 104,186 | 16.91 | - | - | 104,186 | 16.37 | 46,418 | 18.66 | 3,945 | 21.38 | 50,363 | 18.85 | 150,604 | 17.41 | 3,945 | 10.14 | 154,549 | 17.10 |
| 6.เกษียณ | 18,887 | 3.07 | 2,447 | 11.97 | 21,334 | 3.35 | 7,307 | 2.94 | 1,665 | 9.02 | 8,972 | 3.36 | 26,194 | 3.03 | 4,112 | 10.57 | 30,306 | 3.35 |
| 7.เกษตรกร | 10,571 | 1.72 | 640 | 3.13 | 11,211 | 1.76 | 2,029 | 0.82 | 930 | 5.04 | 2,959 | 1.11 | 12,600 | 1.46 | 1,570 | 4.04 | 14,170 | 1.57 |
| 8.ลูกจ้าง-คนงาน-พนักงาน | 21,111 | 3.43 | 1,835 | 8.98 | 22,946 | 3.61 | 11,031 | 4.43 | 204 | 1.11 | 11,235 | 4.20 | 32,142 | 3.72 | 2,039 | 5.24 | 34,181 | 3.78 |
| 9.อื่นๆ | 3,988 | 0.63 | 1,248 | 6.11 | 5,137 | 0.81 | 2,906 | 1.17 | 1,903 | 10.31 | 4,809 | 1.80 | 6,795 | 0.79 | 3,151 | 8.10 | 9,946 | 1.10 |
| รวมทั้งหมด | 616,028 | 100.00 | 20,441 | 100.00 | 636,469 | 100.00 | 248,792 | 100.00 | 18,450 | 100.00 | 267,242 | 100.00 | 664,820 | 100.00 | 38,891 | 100.00 | 693,711 | 100.00 |

จำนวนผู้เยี่ยมเยือนคนไทย จำนวนตามระดับของรายได้ ปี 2550

จังหวัดตาก

| ระดับของรายได้ (หน่วย:บาท) | คนไทย | | | | | |
|-------------------------------|---------------|--------|---------------|--------|---------|--------|
| | นักท่องเที่ยว | ร้อยละ | นักท่องเที่ยว | ร้อยละ | รวม | ร้อยละ |
| 1. ไม่มีรายได้ | 100,851 | 16.37 | 34,028 | 13.67 | 134,879 | 15.80 |
| 2. ต่ำกว่า 10,000 บาท | 165,477 | 26.86 | 45,177 | 18.16 | 210,654 | 24.36 |
| 3. 10,001-15,000 บาท | 165,363 | 26.84 | 64,735 | 26.02 | 230,098 | 26.61 |
| 4. 15,001-30,000 บาท | 113,597 | 18.44 | 66,273 | 26.64 | 179,870 | 20.80 |
| 5. 30,001-45,000 บาท | 53,521 | 8.69 | 27,720 | 11.14 | 81,241 | 9.39 |
| 6. 45,001-60,000 บาท | 7,224 | 1.17 | 5,838 | 2.35 | 13,062 | 1.51 |
| 7. 60,001-75,000 บาท | 4,133 | 0.67 | 2,198 | 0.88 | 6,331 | 0.73 |
| 8. 75,001-90,000 บาท | 1,848 | 0.32 | 736 | 0.30 | 2,682 | 0.31 |
| 9. มากกว่า 90,000 บาท | 3,916 | 0.64 | 2,087 | 0.84 | 6,003 | 0.69 |
| รวมทั้งสิ้น | 616,028 | 100.00 | 248,792 | 100.00 | 864,820 | 100.00 |

จำนวนผู้เยี่ยมเยือนชาวต่างประเทศ จำนวนตามระดับของรายได้ ปี 2550

จังหวัดตาก

| ระดับของรายได้ (หน่วย : USD) | ชาวต่างประเทศ | | | | | |
|---------------------------------|---------------|--------|---------------|--------|--------|--------|
| | นักท่องเที่ยว | ร้อยละ | นักท่องเที่ยว | ร้อยละ | รวม | ร้อยละ |
| 1. Under 20,000 USD/ Year | 1,345 | 6.59 | 3,236 | 17.55 | 4,581 | 11.78 |
| 2. 20,001 – 40,000 USD/ Year | 3,946 | 19.30 | 4,779 | 25.90 | 8,725 | 22.43 |
| 3. 40,001 – 60,000 USD/ Year | 6,724 | 32.89 | 5,444 | 29.51 | 12,168 | 31.29 |
| 4. 60,001 – 80,000 USD/ Year | 2,823 | 13.81 | 2,235 | 12.11 | 5,058 | 13.01 |
| 5. 80,001 – 100,000 USD/ Year | 3,485 | 17.05 | 2,178 | 11.80 | 5,663 | 14.56 |
| 6. Over 100,000 USD/ Year | 2,118 | 10.36 | 578 | 3.13 | 2,696 | 6.93 |
| รวมทั้งสิ้น | 20,441 | 100.00 | 18,450 | 100.00 | 38,891 | 100.00 |

จำนวนผู้เยี่ยมเยือนชาวไทย จำนวนตามดินที่อยู่ปี 2550

จังหวัดตาก

| ถิ่นที่อยู่ของผู้เยี่ยมเยือน | นักท่องเที่ยว | | นักทัศนาจร | | ผู้เยี่ยมเยือน | |
|------------------------------|---------------|--------|------------|--------|----------------|--------|
| | จำนวน | ร้อยละ | จำนวน | ร้อยละ | จำนวน | ร้อยละ |
| 1. กรุงเทพมหานคร | 147,379 | 23.91 | 51,831 | 20.87 | 199,310 | 23.05 |
| 2. ภาคกลาง | 54,751 | 8.89 | 24,294 | 9.76 | 79,045 | 9.14 |
| 3. ภาคตะวันตก | 18,086 | 2.94 | 9,296 | 3.74 | 27,382 | 3.17 |
| 4. ภาคตะวันออก | 47,925 | 7.78 | 15,051 | 6.05 | 62,976 | 7.28 |
| 5. ภาคเหนือ | 294,779 | 47.85 | 118,993 | 47.83 | 413,772 | 47.84 |
| 6. ภาคใต้ | 29,046 | 4.72 | 11,311 | 4.55 | 40,357 | 4.67 |
| 7. ภาคตะวันออกเฉียงเหนือ | 24,062 | 3.91 | 17,916 | 7.20 | 41,978 | 4.85 |
| รวม | 616,028 | 100.00 | 248,792 | 100.00 | 864,820 | 100.00 |

จำนวนผู้เยี่ยมเยือนชาวต่างประเทศ จำนวนตามดินที่อยู่ปี 2550

จังหวัดตาก

| ถิ่นที่อยู่ของผู้เยี่ยมเยือน | นักท่องเที่ยว | | นักทัศนาจร | | ผู้เยี่ยมเยือน | |
|------------------------------|---------------|--------|------------|--------|----------------|--------|
| | จำนวน | ร้อยละ | จำนวน | ร้อยละ | จำนวน | ร้อยละ |
| 1. อเมริกา | 3,029 | 14.82 | 3,358 | 18.21 | 6,387 | 16.41 |
| 2. ยุโรป | 12,761 | 62.43 | 8,009 | 43.41 | 20,770 | 53.41 |
| 3. โอเชียเนีย | 660 | 3.23 | 2,890 | 15.68 | 3,550 | 9.13 |
| 4. เอเชีย | 2,255 | 11.03 | 3,664 | 19.86 | 5,919 | 15.22 |
| 5. ตะวันออกกลาง | 323 | 1.58 | 399 | 2.16 | 722 | 1.86 |
| 6. แอฟริกา | 1,413 | 6.91 | 130 | 0.70 | 1,543 | 3.97 |
| รวม | 20,441 | 100.00 | 18,450 | 100.00 | 38,891 | 100.00 |

จำนวนผู้เยี่ยมชม จำนวนตามจำนวนครั้งในการเดินทางเข้ามาท่องเที่ยวจังหวัดน่านในรอบ 1 ปี ปี 2550

จังหวัดน่าน

| จำนวนครั้ง ของการเดินทาง | นักท่องเที่ยว | | | | | | นักท่องเที่ยว | | | | | | ผู้เยี่ยมชม | | | | | |
|-----------------------------|---------------|--------|------------|--------|---------|--------|---------------|--------|------------|--------|---------|--------|-------------|--------|------------|--------|---------|--------|
| | ไทย | ร้อยละ | ต่างประเทศ | ร้อยละ | รวม | ร้อยละ | ไทย | ร้อยละ | ต่างประเทศ | ร้อยละ | รวม | ร้อยละ | ไทย | ร้อยละ | ต่างประเทศ | ร้อยละ | รวม | ร้อยละ |
| 1 ครั้ง | 266,610 | 43.28 | 15,038 | 73.57 | 281,648 | 44.25 | 125,145 | 50.30 | 12,503 | 67.77 | 137,648 | 51.51 | 391,755 | 45.30 | 27,541 | 70.81 | 419,296 | 46.40 |
| 2 ครั้ง | 218,278 | 35.43 | 4,057 | 19.85 | 222,335 | 34.93 | 64,010 | 25.73 | 4,015 | 21.78 | 68,025 | 25.45 | 282,288 | 32.64 | 8,072 | 20.78 | 290,360 | 32.13 |
| 3 ครั้ง | 68,660 | 11.15 | 1,346 | 6.58 | 70,006 | 11.00 | 27,666 | 11.12 | 745 | 4.04 | 28,411 | 10.63 | 96,328 | 11.14 | 2,091 | 5.38 | 98,417 | 10.89 |
| 4 ครั้ง | 21,201 | 3.44 | - | - | 21,201 | 3.33 | 8,728 | 3.51 | 978 | 5.30 | 9,706 | 3.63 | 20,929 | 3.46 | 978 | 2.51 | 30,907 | 3.42 |
| 5 ครั้ง | 41,279 | 6.70 | - | - | 41,279 | 6.49 | 23,243 | 9.34 | 209 | 1.13 | 23,452 | 8.78 | 64,522 | 7.46 | 209 | 0.54 | 64,731 | 7.16 |
| มากกว่า 5 ครั้ง | - | - | - | - | - | - | - | - | - | - | - | - | - | - | - | - | - | - |
| รวม | 616,028 | 100.00 | 20,441 | 100.00 | 636,469 | 100.00 | 248,792 | 100.00 | 18,450 | 100.00 | 267,242 | 100.00 | 864,630 | 100.00 | 38,891 | 100.00 | 903,711 | 100.00 |
| จำนวนครั้งเฉลี่ย/ปี | 1.95 | - | 1.33 | - | 1.93 | - | 1.96 | - | 1.50 | - | 1.93 | - | 1.95 | - | 1.41 | - | 1.93 | - |

จำนวนผู้เยี่ยมชม จำนวนตามจำนวนผู้ร่วมเดินทาง ปี 2550

จังหวัดตาก

| จำนวนผู้ร่วมเดินทาง | นักท่องเที่ยว | | | | | | นักท่องเที่ยว | | | | | | ผู้เยี่ยมชม | | | | | |
|---------------------|---------------|--------|------------|--------|---------|--------|---------------|--------|------------|--------|---------|--------|-------------|--------|------------|--------|---------|--------|
| | ไทย | ร้อยละ | ต่างประเทศ | ร้อยละ | รวม | ร้อยละ | ไทย | ร้อยละ | ต่างประเทศ | ร้อยละ | รวม | ร้อยละ | ไทย | ร้อยละ | ต่างประเทศ | ร้อยละ | รวม | ร้อยละ |
| คนเดียว | 93,542 | 15.18 | 3,698 | 18.10 | 97,240 | 15.29 | 26,876 | 10.80 | 3,706 | 20.09 | 30,582 | 11.44 | 120,418 | 13.93 | 7,404 | 18.04 | 127,822 | 14.18 |
| 2 คน | 151,653 | 24.62 | 2,404 | 11.76 | 154,057 | 24.20 | 61,473 | 24.71 | 5,417 | 29.38 | 66,890 | 25.03 | 213,126 | 24.64 | 7,821 | 20.11 | 220,947 | 24.46 |
| 3 คน | 119,366 | 19.38 | 628 | 3.07 | 119,994 | 18.85 | 47,689 | 19.17 | 1,838 | 9.97 | 49,528 | 18.53 | 187,055 | 19.32 | 2,487 | 6.34 | 189,522 | 18.78 |
| 4 คน | 64,138 | 10.41 | 3,978 | 19.48 | 68,114 | 10.70 | 30,988 | 12.46 | 2,591 | 14.04 | 33,579 | 12.57 | 95,124 | 11.00 | 6,589 | 16.89 | 101,683 | 11.28 |
| 5 คน | 87,087 | 10.89 | 2,558 | 12.51 | 89,645 | 10.94 | 30,834 | 12.39 | 1,571 | 8.51 | 32,405 | 12.13 | 97,921 | 11.32 | 4,129 | 10.82 | 102,050 | 11.28 |
| 6 - 10 คน | 56,875 | 9.23 | 1,835 | 8.00 | 58,510 | 9.19 | 38,935 | 15.65 | 989 | 5.38 | 39,924 | 14.94 | 95,810 | 11.08 | 2,824 | 6.75 | 98,434 | 10.88 |
| มากกว่า 10 คน | 63,369 | 10.29 | 5,540 | 27.10 | 68,909 | 10.83 | 11,997 | 4.82 | 2,337 | 12.87 | 14,334 | 5.38 | 75,366 | 8.71 | 7,877 | 20.25 | 83,243 | 9.21 |
| รวม | 616,028 | 100.00 | 20,441 | 100.00 | 636,469 | 100.00 | 248,792 | 100.00 | 18,486 | 100.00 | 267,242 | 100.00 | 884,828 | 100.00 | 38,891 | 100.00 | 903,711 | 100.00 |
| จำนวนคน/ครั้ง | 3.95 | - | 5.26 | - | 4.00 | - | 4.03 | - | 3.77 | - | 4.01 | - | 3.96 | - | 4.55 | - | 4.08 | - |

จำนวนผู้เยี่ยมชม จำนวนตามความสัมพันธ์กับผู้ร่วมเดินทาง ปี2550

จังหวัดตาก

| ความสัมพันธ์ กับผู้ร่วมเดินทาง | นักท่องเที่ยว | | | | | | นักท่องเที่ยว | | | | | | ผู้เยี่ยมชม | | | | | |
|-----------------------------------|---------------|--------|------------|--------|---------|--------|---------------|--------|------------|--------|---------|--------|-------------|--------|------------|--------|---------|--------|
| | ไทย | ร้อยละ | ต่างประเทศ | ร้อยละ | รวม | ร้อยละ | ไทย | ร้อยละ | ต่างประเทศ | ร้อยละ | รวม | ร้อยละ | ไทย | ร้อยละ | ต่างประเทศ | ร้อยละ | รวม | ร้อยละ |
| คนเดียว | 83,542 | 15.19 | 3,698 | 18.10 | 97,240 | 15.27 | 26,876 | 10.80 | 3,706 | 20.10 | 30,582 | 11.45 | 120,418 | 13.93 | 7,404 | 19.04 | 127,822 | 14.14 |
| เพื่อน/แฟน/คู่รัก | 283,259 | 47.60 | 8,026 | 39.26 | 301,285 | 47.34 | 85,309 | 34.29 | 7,687 | 41.66 | 92,996 | 34.80 | 378,568 | 43.77 | 15,713 | 40.40 | 394,281 | 43.63 |
| ครอบครัว | 118,590 | 19.25 | 1,323 | 6.47 | 119,913 | 18.84 | 70,976 | 28.53 | 5,410 | 29.32 | 76,386 | 28.58 | 189,586 | 21.82 | 6,733 | 17.31 | 196,299 | 21.72 |
| ญาติ | 37,139 | 6.03 | 2,293 | 11.22 | 39,432 | 6.20 | 22,520 | 9.05 | 471 | 2.55 | 22,991 | 8.60 | 59,659 | 6.90 | 2,764 | 7.11 | 62,423 | 6.81 |
| กลุ่มที่ทำงาน | 73,498 | 11.93 | 5,101 | 24.85 | 78,599 | 12.35 | 43,111 | 17.33 | 1,176 | 6.37 | 44,287 | 16.57 | 116,809 | 13.48 | 6,277 | 16.14 | 122,886 | 13.60 |
| รวม | 616,028 | 100.00 | 20,441 | 100.00 | 636,469 | 100.00 | 248,792 | 100.00 | 18,450 | 100.00 | 267,242 | 100.00 | 864,829 | 100.00 | 38,861 | 100.00 | 903,711 | 100.00 |

จำนวนผู้เยี่ยมชม จำแนกตามวัตถุประสงค์หลักของการเดินทาง ปี 2550
จังหวัดตาก

| วัตถุประสงค์หลัก ของการเดินทาง | นักท่องเที่ยว | | | | | | นักท่องเที่ยว | | | | | | ผู้เยี่ยมชม | | | | | |
|-----------------------------------|----------------|---------------|---------------|---------------|----------------|---------------|----------------|---------------|---------------|---------------|----------------|---------------|----------------|---------------|---------------|---------------|----------------|---------------|
| | ไทย | ร้อยละ | ต่างประเทศ | ร้อยละ | รวม | ร้อยละ | ไทย | ร้อยละ | ต่างประเทศ | ร้อยละ | รวม | ร้อยละ | ไทย | ร้อยละ | ต่างประเทศ | ร้อยละ | รวม | ร้อยละ |
| 1. ท่องเที่ยว/พักผ่อน | 344,415 | 55.82 | 16,771 | 82.04 | 361,186 | 56.75 | 131,364 | 52.81 | 18,205 | 87.84 | 147,569 | 56.23 | 475,779 | 56.02 | 32,976 | 84.79 | 508,755 | 86.29 |
| 2. ประชุม/อบรม/สัมมนา/จัดงาน | 118,914 | 19.30 | - | - | 118,914 | 18.68 | 25,257 | 10.15 | 996 | 5.39 | 26,252 | 9.82 | 144,171 | 16.67 | 996 | 2.56 | 145,166 | 16.08 |
| 3. ติดต่อธุรกิจ | 15,129 | 2.46 | - | - | 15,129 | 2.38 | 11,220 | 4.51 | 513 | 2.78 | 11,733 | 4.36 | 26,349 | 3.05 | 513 | 1.32 | 26,862 | 2.97 |
| 4. ปฏิบัติราชการ | 24,026 | 3.90 | 1,835 | 8.98 | 25,861 | 4.06 | 18,190 | 7.31 | 301 | 1.63 | 18,491 | 6.92 | 42,216 | 4.88 | 2,138 | 5.49 | 44,352 | 4.91 |
| 5. เยี่ยมญาติ/เพื่อน | 78,683 | 12.77 | 1,835 | 8.98 | 80,518 | 12.65 | 37,397 | 15.03 | 289 | 1.46 | 37,686 | 14.09 | 116,080 | 13.42 | 2,104 | 5.41 | 118,184 | 13.08 |
| 6. ชมนิทรรศการ/แสดงสินค้า | 3,660 | 0.59 | - | - | 3,660 | 0.58 | 1,568 | 0.63 | 69 | 0.37 | 1,637 | 0.61 | 5,226 | 0.60 | 69 | 0.18 | 5,297 | 0.59 |
| 7. ได้รับรางวัล | 4,773 | 0.77 | - | - | 4,773 | 0.75 | 17,427 | 7.00 | - | - | 17,427 | 6.62 | 22,209 | 2.57 | - | - | 22,209 | 2.46 |
| 8. อื่น ๆ | 26,428 | 4.29 | - | - | 26,428 | 4.15 | 6,369 | 2.56 | 98 | 0.53 | 6,467 | 2.42 | 32,797 | 3.79 | 98 | 0.25 | 32,895 | 3.64 |
| รวมทั้งหมด | 616,026 | 100.00 | 20,441 | 100.00 | 636,467 | 100.00 | 248,732 | 100.00 | 18,450 | 100.00 | 267,242 | 100.00 | 664,826 | 100.00 | 38,891 | 100.00 | 703,717 | 100.00 |

จำนวนผู้เยี่ยมชม จำนวนนกตามจำนวนจังหวัดที่รวมอยู่ในการเดินทางแต่ละครั้ง ปี 2550

จังหวัดตาก

| จำนวนจังหวัดที่ รวมอยู่ในการเดินทาง | นักท่องเที่ยว | | | | | | นักทัศนกร | | | | | | ผู้เยี่ยมชม | | | | | |
|--|---------------|--------|------------|--------|---------|--------|-----------|--------|------------|--------|---------|--------|-------------|--------|------------|--------|---------|--------|
| | ไทย | ร้อยละ | ต่างประเทศ | ร้อยละ | รวม | ร้อยละ | ไทย | ร้อยละ | ต่างประเทศ | ร้อยละ | รวม | ร้อยละ | ไทย | ร้อยละ | ต่างประเทศ | ร้อยละ | รวม | ร้อยละ |
| 1 จังหวัด | 568,610 | 92.30 | 7,027 | 34.38 | 575,637 | 90.44 | 217,908 | 87.59 | 7,177 | 38.90 | 225,085 | 84.23 | 786,518 | 90.94 | 14,204 | 36.83 | 800,722 | 88.80 |
| 2 จังหวัด | 34,715 | 5.84 | 7,040 | 34.44 | 41,755 | 6.56 | 21,740 | 8.74 | 5,612 | 30.42 | 27,352 | 10.23 | 56,455 | 6.53 | 12,652 | 32.83 | 69,107 | 7.85 |
| 3 จังหวัด | 8,138 | 1.32 | 1,278 | 6.25 | 9,414 | 1.48 | 8,092 | 3.25 | 3,888 | 21.07 | 11,980 | 4.48 | 16,228 | 1.88 | 5,188 | 13.28 | 21,394 | 2.37 |
| 4 จังหวัด | 3,554 | 0.58 | 3,058 | 14.96 | 6,612 | 1.04 | 701 | 0.28 | 1,216 | 6.59 | 1,917 | 0.72 | 4,255 | 0.49 | 4,274 | 10.99 | 8,529 | 0.94 |
| 5 จังหวัด | 514 | 0.08 | 2,038 | 9.97 | 2,552 | 0.40 | 351 | 0.14 | 557 | 3.02 | 908 | 0.34 | 886 | 0.10 | 2,595 | 6.87 | 3,480 | 0.38 |
| มากกว่า 5 จังหวัด | 499 | 0.08 | - | - | 499 | 0.08 | - | - | - | - | - | - | 499 | 0.08 | - | - | 499 | 0.08 |
| รวม | 616,028 | 100.00 | 20,441 | 100.00 | 636,469 | 100.00 | 248,792 | 100.00 | 18,450 | 100.00 | 267,242 | 100.00 | 864,820 | 100.00 | 36,891 | 100.00 | 903,711 | 100.00 |
| จำนวนจังหวัดเฉลี่ย/ครั้ง | 1.11 | - | 2.32 | - | 1.15 | - | 1.17 | - | 2.04 | - | 1.23 | - | 1.12 | - | 2.18 | - | 1.17 | - |

ร้อยละของจำนวนผู้เยี่ยมชม จำนวนคาบกิจกรรมที่ร่วมระหว่างท่องเที่ยวในจังหวัดปี 2550
จังหวัดตาก

| กิจกรรมที่ร่วมกระทำ ระหว่างอยู่ในจังหวัด | สัดส่วนของการเข้าร่วมกิจกรรม | | |
|---|------------------------------|------------|-------|
| | ไทย | ต่างประเทศ | รวม |
| 1. ท่องเที่ยวทั่วไป | 77.74 | 86.55 | 78.12 |
| 2. ซื้อสินค้าและของที่ระลึก | 7.82 | 26.02 | 8.61 |
| 3. กิจกรรมเชิงผจญภัย | 11.52 | 10.03 | 11.46 |
| 4. กิจกรรมทางน้ำ | 1.57 | 14.67 | 2.13 |
| 5. ท่องเที่ยวเชิงนิเวศ | 3.04 | 8.80 | 3.29 |
| 6. กิจกรรมเชิงสุขภาพ | 1.29 | 12.28 | 1.76 |
| 7. กิจกรรมด้านกีฬา | 1.52 | 8.17 | 1.81 |
| 8. นันทนาการ/บันเทิง | 1.55 | 15.90 | 2.17 |
| 9. กิจกรรมเชิงวัฒนธรรม | 7.05 | 24.24 | 7.79 |
| 10.อื่น ๆ(เกษตร ปศุสัตว์) | 15.80 | 3.27 | 15.26 |

ร้อยละของจำนวนผู้เยี่ยมชม จำนวนคาบสถานที่ท่องเที่ยว ปี 2550
จังหวัดตาก

| ลำดับของสถานที่ ท่องเที่ยวในจังหวัด | ร้อยละของจำนวนผู้เยี่ยมชม | | |
|--|---------------------------|------------|-------|
| | ไทย | ต่างประเทศ | รวม |
| ศาลสมเด็จพระเจ้าตากสิน | 66.10 | 22.34 | 64.21 |
| อุ้มผาง | 49.45 | 38.90 | 48.99 |
| เขื่อนภูมิพล | 18.35 | 31.51 | 18.91 |
| ตลาดวิมเมอ | 14.12 | 19.64 | 14.36 |
| คอยมูเซอ | 7.08 | 3.86 | 6.94 |
| แม่สอด | 3.75 | 14.15 | 4.20 |
| อุทยานแห่งชาติและน้ำตกตานตาง | 3.19 | 0.26 | 3.07 |
| ศาลเจ้าพ่อขุนพระวอ | 2.10 | 0.00 | 2.01 |
| อุทยานแห่งชาติตากสินมหาราช | 1.13 | 0.51 | 1.10 |
| วัดหลวงพ่อทันใจ | 1.13 | 0.00 | 1.09 |

ข้อมูลสถานพักแรมในจังหวัดตาก

มกราคม-ธันวาคม

| | 2550 | 2549 | อัตราการเปลี่ยนแปลง |
|--|----------------|----------------|---------------------|
| จำนวนโรงแรม(แห่ง) | 55 | 54 | + 1.85 |
| กลุ่ม 3 | 3 | 3 | - |
| กลุ่ม 4 | 3 | 3 | - |
| กลุ่ม 5 | 4 | 4 | - |
| เกสต์เฮ้าส์ | 5 | 4 | + 25.00 |
| รีสอร์ท | 40 | 40 | - |
| จำนวนห้องพัก(ห้อง) | 2,670 | 2,674 | - 0.15 |
| กลุ่ม 3 | 365 | 365 | - |
| กลุ่ม 4 | 281 | 295 | - 4.75 |
| กลุ่ม 5 | 543 | 543 | - |
| เกสต์เฮ้าส์ | 50 | 40 | + 25.00 |
| รีสอร์ท | 1,431 | 1,431 | - |
| อัตราการเข้าพักเฉลี่ย(%) | 29.87 | 32.12 | - 2.25 |
| กลุ่ม 3 | 38.11 | 39.24 | - 1.13 |
| กลุ่ม 4 | 28.98 | 33.72 | - 4.74 |
| กลุ่ม 5 | 46.61 | 41.93 | + 4.68 |
| เกสต์เฮ้าส์ | 12.90 | 16.19 | - 3.29 |
| รีสอร์ท | 22.18 | 26.69 | - 4.51 |
| จำนวนนักท่องเที่ยวที่พักรวม(คน) | 399,090 | 399,289 | - 0.05 |
| กลุ่ม 3 | 66,353 | 68,161 | - 2.65 |
| กลุ่ม 4 | 49,850 | 55,659 | - 10.44 |
| กลุ่ม 5 | 124,866 | 109,326 | + 14.21 |
| เกสต์เฮ้าส์ | 3,044 | 2,500 | + 21.76 |
| รีสอร์ท | 154,977 | 163,643 | - 5.30 |
| ระยะพำนักเฉลี่ย(วัน) | 1.50 | 1.51 | - 0.01 |
| กลุ่ม 3 | 1.50 | 1.50 | - |
| กลุ่ม 4 | 1.50 | 1.50 | - |
| กลุ่ม 5 | 1.50 | 1.50 | - |
| เกสต์เฮ้าส์ | 1.50 | 1.50 | - |
| รีสอร์ท | 1.50 | 1.52 | - 0.02 |
| จำนวนคนต่อห้อง | 2.02 | 2.02 | - |
| กลุ่ม 3 | 2.00 | 2.00 | - |
| กลุ่ม 4 | 2.00 | 2.00 | - |
| กลุ่ม 5 | 1.99 | 2.00 | - 0.01 |
| เกสต์เฮ้าส์ | 2.00 | 2.04 | - 0.04 |
| รีสอร์ท | 2.07 | 2.05 | + 0.02 |

**Occupancy Rate of Accommodation Establishments
In Tak 2007**

| Month | Hotel | | | | Others | | | Grand |
|-------------------------|--------------|--------------|--------------|--------------|--------------|--------------|--------------|--------------|
| | Group 3 | Group 4 | Group 5 | Total | Guest House | Resort | Total | Total |
| January | 46.53 | 34.64 | 45.72 | 43.25 | 15.13 | 34.09 | 33.57 | 37.93 |
| February | 38.93 | 45.73 | 45.73 | 43.67 | 16.19 | 37.37 | 36.79 | 39.43 |
| March | 37.43 | 28.12 | 39.29 | 35.99 | 22.61 | 30.11 | 29.91 | 32.27 |
| April | 37.60 | 30.42 | 49.66 | 41.28 | 10.68 | 18.19 | 17.99 | 28.47 |
| May | 29.24 | 24.86 | 44.39 | 35.00 | 8.35 | 16.56 | 16.34 | 24.74 |
| June | 28.33 | 22.98 | 44.20 | 34.18 | 7.50 | 14.38 | 14.19 | 23.19 |
| Total(Jan.-Jun.) | 36.34 | 31.13 | 44.83 | 38.89 | 13.41 | 25.12 | 24.80 | 27.79 |
| July | 30.90 | 29.30 | 44.67 | 36.72 | 17.03 | 16.71 | 16.72 | 25.72 |
| August | 32.59 | 27.03 | 49.91 | 39.04 | 14.90 | 19.81 | 19.68 | 28.35 |
| September | 37.95 | 28.97 | 52.64 | 42.38 | 15.78 | 20.14 | 20.02 | 30.83 |
| October | 37.19 | 28.72 | 43.51 | 37.97 | 9.96 | 17.82 | 17.61 | 26.69 |
| November | 51.64 | 27.67 | 48.44 | 44.32 | 13.95 | 34.22 | 33.67 | 38.42 |
| December | 51.41 | 32.69 | 48.92 | 45.70 | 16.53 | 41.35 | 40.68 | 42.89 |
| Total(Jul.-Dec.) | 40.28 | 29.06 | 48.02 | 41.02 | 14.69 | 25.01 | 24.73 | 31.95 |
| Grand Total | 38.11 | 28.98 | 46.61 | 39.71 | 12.90 | 22.18 | 21.93 | 29.67 |

Guest Arrivals at Accommodation Establishments Tak

| Nationality | January - December | | |
|-------------------------|--------------------|----------------|----------------|
| | 2007 | 2006 | Δ(%) |
| Thai | 379,803 | 382,484 | - 0.70 |
| Brunel | - | 2 | - |
| Cambodia | - | - | - |
| Indonesia | - | 9 | - |
| Loas | - | 5 | - |
| Malaysia | 329 | 166 | + 98.19 |
| Myanmar | 394 | 523 | - 24.67 |
| Philippines | 20 | 25 | - 20.00 |
| Singapore | 266 | 217 | + 22.58 |
| Vietnam | 3 | 6 | - 62.50 |
| China | 161 | 251 | - 35.86 |
| Hong Kong | 69 | 62 | + 43.55 |
| Japan | 536 | 724 | - 25.97 |
| Korea | 102 | 78 | + 30.77 |
| Taiwan | 93 | 148 | - 37.16 |
| Austria | 120 | 65 | + 84.62 |
| Belgium | 188 | 299 | - 37.79 |
| Denmark | 1,915 | 1,555 | + 23.15 |
| Finland | 101 | 157 | - 35.67 |
| France | 469 | 577 | - 18.72 |
| Germany | 2,106 | 1,691 | + 24.54 |
| Italy | 361 | 301 | + 19.93 |
| Netherlands | 3,227 | 2,725 | + 18.42 |
| Norway | 105 | 104 | + 0.98 |
| Russia | 63 | 17 | + 270.59 |
| Spain | 1,736 | 817 | + 112.48 |
| Sweden | 235 | 359 | - 34.54 |
| Switzerland | 354 | 303 | + 16.83 |
| U.K | 968 | 1,004 | - 3.59 |
| East Europe | - | - | - |
| U.S.A. | 2,605 | 1,972 | + 32.10 |
| Canada | 304 | 380 | - 20.00 |
| India | 134 | 291 | - 53.95 |
| Australia | 418 | 586 | - 28.91 |
| New Zealand | 214 | 185 | + 15.68 |
| Israel | 302 | 422 | - 28.44 |
| Middle East | 7 | 83 | - 91.57 |
| Africa | - | 129 | - |
| Others | 1,364 | 563 | + 142.27 |
| Total Foreigners | 19,267 | 18,805 | + 14.77 |
| Grand Total | 399,090 | 399,289 | - 0.05 |

Guest Arrivals at Accommodation Establishments in Tak 2007

| Total | | | | | | | | | | | | | | | |
|--------------|----------------|---------------|---------------|---------------|---------------|---------------|---------------|----------------|---------------|---------------|---------------|---------------|---------------|---------------|----------------|
| Nationality | Total | Jan. | Feb. | Mar. | Apr. | May | Jun. | Jan.-Jun. | Jul. | Aug. | Sep. | Oct. | Nov. | Dec. | Jul.-Dec. |
| Thai | 379,803 | 41,395 | 24,903 | 29,355 | 31,425 | 25,610 | 24,220 | 176,908 | 25,342 | 27,069 | 31,229 | 27,732 | 39,449 | 62,074 | 202,896 |
| Malaysia | 329 | 22 | 17 | 16 | 44 | 12 | 9 | 120 | 20 | 48 | 46 | 26 | 18 | 51 | 209 |
| Singapore | 296 | 18 | 33 | 12 | 67 | 11 | 8 | 149 | 13 | 17 | 23 | 23 | 23 | 16 | 117 |
| China | 161 | 16 | 21 | 26 | 8 | 6 | 6 | 83 | 4 | 6 | 5 | 24 | 21 | 18 | 78 |
| Hong Kong | 89 | 4 | 4 | 6 | - | 5 | 4 | 23 | 5 | 13 | 11 | 20 | 2 | 15 | 66 |
| Japan | 536 | 45 | 67 | 47 | 52 | 30 | 28 | 269 | 44 | 45 | 38 | 29 | 78 | 35 | 267 |
| Korea | 102 | 5 | 5 | 12 | 8 | 3 | 23 | 56 | 7 | 6 | 9 | 14 | 2 | 8 | 46 |
| Taiwan | 93 | 22 | 9 | 6 | 18 | 14 | 11 | 80 | 2 | - | 2 | - | 5 | 4 | 13 |
| Austria | 120 | 1 | - | 8 | 6 | 7 | 10 | 32 | 10 | 16 | 21 | 16 | 9 | 16 | 88 |
| Belgium | 186 | 6 | 23 | 15 | 8 | 24 | 10 | 86 | 8 | 7 | 12 | 7 | 25 | 41 | 100 |
| Denmark | 1,915 | 397 | 325 | 323 | 53 | 34 | 32 | 1,164 | 124 | 67 | 82 | 113 | 164 | 201 | 751 |
| France | 469 | 29 | 22 | 43 | 24 | 27 | 7 | 152 | 40 | 53 | 42 | 68 | 53 | 61 | 317 |
| Germany | 2,106 | 283 | 226 | 297 | 160 | 76 | 51 | 1,093 | 106 | 116 | 150 | 148 | 304 | 188 | 1,013 |
| Italy | 361 | 25 | 35 | 9 | 30 | 16 | 7 | 122 | 24 | 37 | 43 | 67 | 37 | 31 | 239 |
| Netherlands | 3,227 | 322 | 390 | 333 | 47 | 113 | 208 | 1,413 | 455 | 192 | 313 | 260 | 323 | 271 | 1,814 |
| Sweden | 235 | 19 | 17 | 27 | 20 | 17 | 12 | 112 | 17 | 30 | 16 | 12 | 31 | 17 | 123 |
| Switzerland | 354 | 29 | 19 | 24 | 105 | 29 | 12 | 218 | 34 | 19 | 18 | 15 | 34 | 16 | 136 |
| U.K. | 998 | 164 | 158 | 119 | 59 | 48 | 30 | 578 | 69 | 63 | 64 | 78 | 70 | 46 | 390 |
| U.S.A. | 2,605 | 190 | 109 | 209 | 528 | 344 | 345 | 1,723 | 105 | 90 | 99 | 179 | 184 | 225 | 882 |
| Canada | 304 | 26 | 117 | 9 | 24 | 10 | 13 | 199 | 18 | 17 | 15 | 19 | 17 | 19 | 106 |
| Middle East | 7 | - | - | 2 | - | - | - | 2 | - | - | - | 5 | - | - | 7 |
| Australia | 418 | 97 | 59 | 40 | 29 | 31 | 29 | 285 | 23 | 16 | 19 | 21 | 24 | 28 | 133 |
| New Zealand | 214 | 37 | 10 | 22 | 10 | 12 | 7 | 98 | 16 | 15 | 13 | 20 | 22 | 30 | 118 |
| India | 134 | 16 | 24 | 23 | 8 | 8 | 9 | 88 | 6 | 11 | 10 | 9 | 2 | 6 | 46 |
| Russia | 63 | - | 7 | 6 | 16 | 3 | 8 | 40 | 11 | 7 | 5 | - | - | - | 23 |
| East Europe | - | - | - | - | - | - | - | - | - | - | - | - | - | - | - |
| Indonesia | - | - | - | - | - | - | - | - | - | - | - | - | - | - | - |
| Philippines | 20 | 3 | 1 | 4 | 8 | - | - | 16 | - | - | 4 | - | - | - | 4 |
| Finland | 101 | 10 | 6 | 14 | 15 | 6 | 6 | 59 | 9 | 19 | 5 | - | 3 | 6 | 42 |
| Norway | 105 | - | - | 19 | 8 | 5 | 14 | 46 | 23 | 11 | - | 5 | - | 20 | 59 |
| Spain | 1,736 | 37 | 25 | 41 | 18 | 48 | 118 | 267 | 214 | 334 | 280 | 182 | 175 | 264 | 1,449 |
| Africa | - | - | - | - | - | - | - | - | - | - | - | - | - | - | - |
| Myanmar | 394 | 47 | 34 | 39 | 27 | 44 | 22 | 213 | 26 | 16 | 59 | 21 | 17 | 40 | 181 |
| Brazil | 302 | 46 | 30 | 22 | 44 | 16 | 3 | 161 | 20 | 8 | 13 | 16 | 26 | 58 | 141 |
| Laos | - | - | - | - | - | - | - | - | - | - | - | - | - | - | - |
| Vietnam | 3 | - | - | - | - | 3 | - | 3 | - | - | - | - | - | - | - |
| Brunei | - | - | - | - | - | - | - | - | - | - | - | - | - | - | - |
| Cambodia | - | - | - | - | - | - | - | - | - | - | - | - | - | - | - |
| Others | 1,384 | 50 | 60 | 23 | 27 | 38 | 18 | 204 | 31 | 31 | 22 | 308 | 439 | 339 | 1,160 |
| Total | 399,090 | 43,361 | 26,746 | 31,161 | 32,694 | 26,662 | 25,279 | 186,662 | 26,939 | 29,382 | 32,698 | 29,437 | 41,846 | 64,146 | 213,696 |

Guest Arrivals at Accommodation Establishments in Tak 2007

Hotel Group 3

| Nationality | Total | Jan. | Feb. | Mar. | Apr. | May | Jun. | Jan.-Jun. | Jul. | Aug. | Sep. | Oct. | Nov. | Dec. | Jul.-Dec. |
|--------------|---------------|--------------|--------------|--------------|--------------|--------------|--------------|---------------|--------------|--------------|--------------|--------------|--------------|--------------|---------------|
| Thailand | 52,982 | 5,485 | 3,253 | 4,321 | 4,413 | 3,722 | 3,291 | 24,495 | 3,548 | 3,979 | 4,414 | 4,273 | 5,906 | 6,347 | 28,487 |
| Malaysia | 179 | 6 | 4 | 14 | 29 | 3 | 5 | 61 | 8 | 42 | 44 | 17 | - | 7 | 118 |
| Singapore | 125 | 18 | 27 | - | 60 | - | 2 | 107 | 4 | 1 | 8 | 2 | 3 | - | 18 |
| China | 167 | 12 | 12 | 21 | 7 | 3 | 4 | 59 | 3 | 1 | 1 | 17 | 17 | 9 | 48 |
| Hong Kong | 41 | 4 | 3 | 4 | - | 3 | 1 | 15 | 5 | 1 | - | 16 | - | 4 | 26 |
| Japan | 189 | 19 | 41 | 24 | 24 | 6 | 9 | 123 | 10 | 7 | 7 | 3 | 37 | 2 | 66 |
| Korea | 38 | 0 | 4 | 8 | 1 | 1 | 3 | 15 | 1 | 4 | 3 | 7 | 1 | 7 | 23 |
| Taiwan | 24 | 6 | 5 | - | 7 | 3 | 3 | 24 | - | - | - | - | - | - | - |
| Austria | 82 | 1 | - | 1 | 4 | 2 | 5 | 13 | 9 | 13 | 14 | 12 | 7 | 14 | 69 |
| Belgium | 86 | 5 | 18 | - | 2 | 7 | 3 | 35 | 8 | 7 | 12 | 1 | 5 | 18 | 51 |
| Denmark | 1,144 | 269 | 230 | 274 | 8 | 4 | 19 | 804 | 56 | 10 | 22 | 58 | 75 | 118 | 340 |
| France | 177 | 19 | 10 | 18 | 11 | 12 | 3 | 73 | 17 | 30 | 9 | 24 | 13 | 11 | 104 |
| Germany | 1,798 | 243 | 189 | 267 | 134 | 63 | 40 | 936 | 83 | 95 | 121 | 129 | 276 | 158 | 862 |
| Italy | 145 | 13 | 25 | 1 | 8 | 6 | 4 | 57 | 3 | 1 | 5 | 51 | 20 | 8 | 88 |
| Netherlands | 2,988 | 309 | 377 | 318 | 34 | 105 | 198 | 1,341 | 425 | 165 | 285 | 254 | 292 | 226 | 1,647 |
| Sweden | 83 | 5 | 5 | 9 | 7 | 5 | 9 | 40 | 8 | 14 | 9 | 9 | 1 | 2 | 43 |
| Switzerland | 196 | 16 | 5 | 1 | 95 | 16 | 5 | 138 | 9 | 3 | 5 | 8 | 24 | 9 | 58 |
| U.K. | 496 | 96 | 99 | 62 | 30 | 33 | 15 | 335 | 18 | 22 | 29 | 49 | 24 | 11 | 151 |
| U.S.A. | 2,014 | 150 | 60 | 177 | 478 | 296 | 314 | 1,475 | 42 | 44 | 61 | 109 | 128 | 155 | 539 |
| Canada | 185 | 10 | 110 | 4 | 20 | 5 | 4 | 153 | 1 | 4 | 3 | 7 | 7 | 10 | 32 |
| Middle East | - | - | - | - | - | - | - | - | - | - | - | - | - | - | - |
| Australia | 304 | 87 | 46 | 28 | 21 | 23 | 26 | 231 | 5 | 9 | 8 | 9 | 21 | 21 | 73 |
| New Zealand | 72 | 10 | 1 | 12 | 4 | 9 | 1 | 37 | 6 | 2 | - | 7 | 4 | 16 | 35 |
| India | 66 | 3 | 16 | 10 | 5 | 5 | 7 | 48 | 5 | 4 | 1 | 4 | - | 5 | 19 |
| Russia | 17 | - | - | - | 7 | - | - | 7 | 5 | 5 | - | - | - | - | 10 |
| East Europe | - | - | - | - | - | - | - | - | - | - | - | - | - | - | - |
| Indonesia | - | - | - | - | - | - | - | - | - | - | - | - | - | - | - |
| Philippines | 9 | - | 1 | - | 8 | - | - | 9 | - | - | - | - | - | - | - |
| Finland | 51 | 10 | - | 4 | 2 | 3 | 6 | 25 | 6 | 10 | 4 | - | - | 6 | 26 |
| Norway | 88 | - | - | 17 | 5 | 3 | 11 | 36 | 19 | 6 | - | 5 | - | 20 | 50 |
| Spain | 1,504 | 3 | 1 | 24 | 7 | 38 | 111 | 184 | 195 | 317 | 269 | 168 | 141 | 230 | 1,320 |
| Africa | - | - | - | - | - | - | - | - | - | - | - | - | - | - | - |
| Myanmar | 63 | 4 | 9 | - | - | 3 | 3 | 19 | - | - | 29 | - | - | 15 | 44 |
| Israel | 60 | - | - | - | 6 | - | 2 | 8 | 12 | - | - | - | - | 40 | 52 |
| Laos | - | - | - | - | - | - | - | - | - | - | - | - | - | - | - |
| Vietnam | - | - | - | - | - | - | - | - | - | - | - | - | - | - | - |
| Brunei | - | - | - | - | - | - | - | - | - | - | - | - | - | - | - |
| Cambodia | - | - | - | - | - | - | - | - | - | - | - | - | - | - | - |
| Others | 1,973 | 17 | 22 | 0 | 11 | 4 | 5 | 69 | 8 | 7 | 3 | 293 | 391 | 312 | 1,014 |
| Total | 66,353 | 6,820 | 4,583 | 5,617 | 5,448 | 4,383 | 4,109 | 30,990 | 4,517 | 4,893 | 5,398 | 5,532 | 7,393 | 7,782 | 36,383 |

Guest Arrivals at Accommodation Establishments in Tak 2007

Hotel Group 4

| Nationality | Total | Jan. | Feb. | Mar. | Apr. | May | Jun. | Jan.-Jun. | Jul. | Aug. | Sep. | Oct. | Nov. | Dec. | Jul.-Dec. |
|--------------|---------------|--------------|--------------|--------------|--------------|--------------|--------------|---------------|--------------|--------------|--------------|--------------|--------------|--------------|---------------|
| Thai | 48,118 | 5,125 | 4,156 | 4,401 | 4,397 | 3,654 | 3,300 | 25,033 | 3,752 | 3,477 | 3,657 | 3,770 | 3,789 | 4,640 | 23,085 |
| Malaysia | 34 | 2 | 3 | 2 | 2 | 4 | - | 13 | 5 | 1 | 2 | 4 | 5 | 4 | 21 |
| Singapore | 51 | - | 3 | 3 | 1 | 7 | 4 | 18 | 5 | 6 | 5 | 9 | 2 | 6 | 33 |
| China | 50 | 4 | 5 | 5 | 1 | 3 | 2 | 20 | 1 | 5 | 4 | 7 | 4 | 9 | 30 |
| Hong Kong | 12 | - | - | - | - | - | 1 | 1 | - | 4 | - | 4 | 2 | 1 | 11 |
| Japan | 83 | 7 | 2 | 6 | 7 | 8 | 8 | 38 | 8 | 1 | 7 | 4 | 11 | 14 | 45 |
| Korea | 64 | 5 | 1 | 6 | 7 | 2 | 20 | 41 | 6 | 2 | 6 | 7 | 1 | 1 | 23 |
| Taiwan | 38 | 12 | 0 | 6 | 1 | 4 | 2 | 25 | 2 | - | 2 | - | 5 | 4 | 13 |
| Austria | 8 | - | - | - | - | - | - | - | - | - | - | 4 | 2 | 2 | 8 |
| Belgium | 28 | - | - | 1 | - | 3 | - | 4 | - | - | - | 5 | 6 | 11 | 24 |
| Denmark | 59 | 8 | 6 | 3 | 3 | 3 | 4 | 27 | 7 | 5 | - | 8 | 6 | 6 | 32 |
| France | 68 | 5 | 2 | 2 | 1 | 3 | 2 | 15 | 6 | 5 | 7 | 14 | 5 | 16 | 53 |
| Germany | 59 | 3 | 8 | 3 | 5 | 9 | 3 | 31 | 5 | 5 | 6 | 1 | 4 | 7 | 28 |
| Italy | 47 | - | 3 | 2 | 6 | 3 | 1 | 15 | 5 | 9 | 4 | 1 | 2 | 11 | 32 |
| Netherlands | 35 | 5 | 3 | 7 | 6 | 3 | 1 | 25 | 1 | 1 | 4 | - | - | 4 | 16 |
| Sweden | 33 | 6 | 2 | 7 | 6 | 4 | - | 25 | 2 | 2 | 2 | - | - | 2 | 8 |
| Switzerland | 17 | 4 | 2 | 4 | - | - | - | 10 | 2 | 2 | 2 | - | - | 1 | 7 |
| U.K. | 64 | 7 | 3 | 9 | 3 | 5 | 1 | 28 | 7 | 9 | 6 | 5 | 5 | 4 | 38 |
| U.S.A. | 208 | 18 | 10 | 18 | 14 | 23 | 15 | 98 | 17 | 15 | 8 | 20 | 25 | 25 | 118 |
| Canada | 47 | 8 | 4 | 4 | 1 | 2 | 2 | 21 | 5 | 1 | 3 | 7 | 4 | 6 | 28 |
| Middle East | - | - | - | - | - | - | - | - | - | - | - | - | - | - | - |
| Australia | 48 | 4 | 4 | 5 | 2 | 3 | 2 | 20 | 8 | 2 | 5 | 7 | 1 | 5 | 28 |
| New Zealand | 28 | 5 | 1 | 2 | 1 | - | 1 | 10 | 2 | 2 | 1 | 3 | 2 | 6 | 16 |
| India | 69 | 13 | 8 | 13 | 3 | 3 | 2 | 42 | 1 | 7 | 9 | 5 | 2 | 3 | 27 |
| Russia | 7 | - | - | - | 3 | - | 4 | 7 | - | - | - | - | - | - | - |
| East Europe | - | - | - | - | - | - | - | - | - | - | - | - | - | - | - |
| Indonesia | - | - | - | - | - | - | - | - | - | - | - | - | - | - | - |
| Philippines | 3 | 3 | - | - | - | - | - | 3 | - | - | - | - | - | - | - |
| Finland | 7 | - | - | - | 4 | - | - | 4 | - | 3 | - | - | - | - | 3 |
| Norway | - | - | - | - | - | - | - | - | - | - | - | - | - | - | - |
| Spain | 11 | - | - | - | 4 | 3 | 4 | 11 | - | - | - | - | - | - | - |
| Africa | - | - | - | - | - | - | - | - | - | - | - | - | - | - | - |
| Norway | 296 | 30 | 21 | 33 | 27 | 33 | 19 | 172 | 20 | 18 | 23 | 21 | 17 | 25 | 124 |
| Israel | 24 | 4 | 4 | - | 9 | 3 | - | 20 | - | - | 4 | - | - | - | 4 |
| Laos | - | - | - | - | - | - | - | - | - | - | - | - | - | - | - |
| Vietnam | - | - | - | - | - | - | - | - | - | - | - | - | - | - | - |
| Brunei | - | - | - | - | - | - | - | - | - | - | - | - | - | - | - |
| Cambodia | - | - | - | - | - | - | - | - | - | - | - | - | - | - | - |
| Others | 238 | 15 | 18 | 23 | 16 | 28 | 11 | 98 | 17 | 20 | 19 | 18 | 27 | 27 | 125 |
| Total | 49,890 | 5,302 | 4,299 | 4,588 | 4,538 | 3,813 | 3,409 | 25,889 | 3,884 | 3,682 | 3,788 | 3,821 | 3,939 | 4,640 | 23,985 |

Guest Arrivals at Accommodation Establishments in Tak 2007

Hotel Group 5

| Nationality | Total | Jan. | Feb. | Mar. | Apr. | May | Jun. | Jan.-Jun. | Jul. | Aug. | Sep. | Oct. | Nov. | Dec. | Jul.-Dec. |
|--------------|----------------|---------------|--------------|---------------|---------------|--------------|--------------|---------------|---------------|---------------|---------------|--------------|---------------|---------------|---------------|
| Thailand | 124,881 | 11,454 | 8,219 | 10,689 | 10,752 | 9,585 | 9,348 | 60,047 | 10,345 | 11,295 | 11,990 | 8,288 | 11,315 | 11,781 | 64,814 |
| Malaysia | - | - | - | - | - | - | - | - | - | - | - | - | - | - | - |
| Singapore | 8 | - | - | - | 2 | - | 2 | 4 | - | - | 2 | - | 2 | - | 4 |
| China | - | - | - | - | - | - | - | - | - | - | - | - | - | - | - |
| Hong Kong | - | - | - | - | - | - | - | - | - | - | - | - | - | - | - |
| Japan | 22 | - | 1 | - | - | 3 | 1 | 5 | 1 | 6 | - | 1 | 9 | - | 17 |
| Korea | - | - | - | - | - | - | - | - | - | - | - | - | - | - | - |
| Taiwan | - | - | - | - | - | - | - | - | - | - | - | - | - | - | - |
| Austria | 7 | - | - | - | 2 | - | 1 | 3 | 1 | - | 3 | - | - | - | 4 |
| Belgium | 2 | - | - | - | - | 2 | - | 2 | - | - | - | - | - | - | - |
| Denmark | 48 | 5 | 3 | 1 | 2 | 2 | 3 | 16 | 4 | 4 | 7 | 1 | 7 | 7 | 30 |
| France | 8 | 0 | 1 | 1 | 1 | 1 | 1 | 5 | - | - | 1 | - | 2 | - | 3 |
| Germany | 19 | 1 | - | - | 1 | 1 | 1 | 4 | 3 | 2 | 3 | - | 4 | 3 | 15 |
| Italy | 8 | - | - | - | 1 | - | - | 1 | 1 | 3 | 1 | - | - | - | 5 |
| Netherlands | 13 | - | - | - | - | - | 1 | 1 | 1 | 3 | 2 | 1 | 2 | 3 | 12 |
| Sweden | 5 | - | - | - | 1 | 3 | 1 | 5 | - | - | - | - | - | - | - |
| Switzerland | 2 | 1 | 1 | - | - | - | - | 2 | - | - | - | - | - | - | - |
| U.K. | 31 | 5 | 1 | 2 | 3 | 1 | 1 | 13 | 3 | - | 3 | 1 | 8 | 3 | 18 |
| U.S.A. | 9 | - | - | - | - | - | - | 4 | 3 | 2 | - | - | - | - | 5 |
| Canada | 5 | - | - | - | - | - | - | - | - | - | - | 2 | 0 | 3 | 5 |
| Middle East | - | - | - | - | - | - | - | - | - | - | - | - | - | - | - |
| Australia | - | - | - | - | - | - | - | - | - | - | - | - | - | - | - |
| New Zealand | 7 | - | - | - | 3 | 2 | 2 | 7 | - | - | - | - | - | - | - |
| India | - | - | - | - | - | - | - | - | - | - | - | - | - | - | - |
| Russia | 2 | - | - | - | - | - | 2 | 2 | - | - | - | - | - | - | - |
| East Europe | - | - | - | - | - | - | - | - | - | - | - | - | - | - | - |
| Indonesia | - | - | - | - | - | - | - | - | - | - | - | - | - | - | - |
| Philippines | - | - | - | - | - | - | - | - | - | - | - | - | - | - | - |
| Finland | 10 | - | - | - | - | - | - | - | 3 | 3 | 1 | - | 3 | - | 10 |
| Norway | - | - | - | - | - | - | - | - | - | - | - | - | - | - | - |
| Spain | 2 | - | - | - | - | - | - | - | 2 | - | - | - | - | - | 2 |
| Africa | - | - | - | - | - | - | - | - | - | - | - | - | - | - | - |
| Myanmar | - | - | - | - | - | - | - | - | - | - | - | - | - | - | - |
| Israel | 1 | 1 | - | - | - | - | - | 1 | - | - | - | - | - | - | - |
| Laos | - | - | - | - | - | - | - | - | - | - | - | - | - | - | - |
| Vietnam | - | - | - | - | - | - | - | - | - | - | - | - | - | - | - |
| Brunei | - | - | - | - | - | - | - | - | - | - | - | - | - | - | - |
| Cambodia | - | - | - | - | - | - | - | - | - | - | - | - | - | - | - |
| Others | - | - | - | - | - | - | - | - | - | - | - | - | - | - | - |
| Total | 124,886 | 11,471 | 8,228 | 10,693 | 10,768 | 9,600 | 9,364 | 60,122 | 10,367 | 11,318 | 11,613 | 8,294 | 11,362 | 11,900 | 64,744 |

Guest Arrivals at Accommodation Establishments in Tak 2007

guesthouse

| Nationality | Total | Jan. | Feb. | Mar. | Apr. | May | Jun. | Jan.-Jun. | Jul. | Aug. | Sep. | Oct. | Nov. | Dec. | Jul.-Dec. |
|--------------|--------------|------------|------------|------------|------------|------------|------------|--------------|------------|------------|------------|------------|------------|------------|--------------|
| Thai | 1,572 | 200 | 97 | 79 | 64 | 40 | 63 | 543 | 201 | 194 | 184 | 97 | 140 | 233 | 1,029 |
| Malaysia | 24 | - | - | - | 5 | 5 | 4 | 14 | - | 4 | - | - | - | 6 | 10 |
| Singapore | 44 | - | 3 | 9 | 4 | 4 | - | 20 | 2 | 7 | 8 | 6 | - | 1 | 24 |
| China | - | - | - | - | - | - | - | - | - | - | - | - | - | - | - |
| Hong Kong | 10 | - | 1 | 2 | - | 2 | 2 | 7 | - | - | 3 | - | - | - | 3 |
| Japan | 121 | 7 | 7 | 17 | 13 | 7 | 10 | 61 | 19 | 19 | 14 | 4 | 4 | - | 60 |
| Korea | - | - | - | - | - | - | - | - | - | - | - | - | - | - | - |
| Taiwan | 23 | 4 | 4 | - | 2 | 7 | 6 | 23 | - | - | - | - | - | - | - |
| Austria | 20 | - | - | 4 | - | 5 | 4 | 13 | - | 3 | 4 | - | - | - | 7 |
| Belgium | 38 | 1 | 1 | 6 | 2 | 12 | 7 | 29 | - | - | - | 1 | 1 | 7 | 9 |
| Denmark | 156 | 9 | 4 | 16 | 22 | 7 | 5 | 63 | 18 | 12 | 14 | 18 | 17 | 14 | 93 |
| France | 95 | 1 | 3 | 14 | 2 | 7 | - | 27 | 8 | 12 | 9 | 11 | 13 | 15 | 68 |
| Germany | 71 | 2 | 3 | 11 | 6 | 3 | 4 | 29 | 7 | 4 | 5 | 10 | 11 | 5 | 42 |
| Italy | 59 | 1 | 0 | 2 | 7 | 6 | 2 | 18 | 6 | 7 | 10 | 8 | 6 | 4 | 41 |
| Netherlands | 65 | 1 | 1 | 1 | 3 | 2 | 2 | 10 | 14 | 12 | 15 | 3 | 6 | 6 | 55 |
| Sweden | 31 | 2 | 5 | 7 | 6 | 5 | 2 | 27 | - | - | - | - | 2 | 2 | 4 |
| Switzerland | 82 | 2 | 6 | 17 | 10 | 12 | 7 | 54 | 5 | 4 | 9 | 3 | 3 | 4 | 28 |
| U.K. | 146 | 6 | 6 | 21 | 15 | 5 | 9 | 62 | 14 | 9 | 12 | 10 | 24 | 15 | 84 |
| U.S.A. | 166 | 6 | 6 | 6 | 29 | 10 | 13 | 70 | 11 | 7 | 12 | 29 | 20 | 17 | 96 |
| Canada | 33 | 2 | 1 | 1 | 3 | 3 | 7 | 17 | 3 | 4 | 9 | - | - | - | 16 |
| Middle East | 2 | - | - | 2 | - | - | - | 2 | - | - | - | - | - | - | - |
| Australia | 19 | - | - | 7 | 2 | 2 | - | 11 | 3 | 1 | - | 2 | - | 2 | 8 |
| New Zealand | 48 | 2 | 8 | 5 | 2 | 1 | 3 | 21 | 2 | 1 | 7 | 5 | 9 | 3 | 27 |
| India | - | - | - | - | - | - | - | - | - | - | - | - | - | - | - |
| Russia | 20 | - | - | 2 | 6 | 3 | 2 | 13 | - | 2 | 5 | - | - | - | 7 |
| East Europe | - | - | - | - | - | - | - | - | - | - | - | - | - | - | - |
| Indonesia | - | - | - | - | - | - | - | - | - | - | - | - | - | - | - |
| Philippines | 8 | - | - | 4 | - | - | - | 4 | - | - | 4 | - | - | - | 4 |
| Finland | 20 | - | - | 10 | 5 | 5 | - | 20 | - | - | - | - | - | - | - |
| Norway | 8 | - | - | 2 | 3 | - | 3 | 8 | - | - | - | - | - | - | - |
| Spain | 41 | 2 | 2 | 11 | - | 4 | 3 | 22 | 6 | 3 | 11 | - | - | - | 19 |
| Africa | - | - | - | - | - | - | - | - | - | - | - | - | - | - | - |
| Myanmar | 35 | 4 | 4 | 6 | - | 8 | - | 22 | 6 | - | 7 | - | - | - | 13 |
| Israel | 76 | 7 | 6 | 15 | 13 | 7 | 1 | 49 | 2 | - | 3 | 4 | 10 | 8 | 27 |
| Laos | - | - | - | - | - | - | - | - | - | - | - | - | - | - | - |
| Vietnam | - | - | - | - | - | - | - | - | - | - | - | - | - | - | - |
| Brunei | - | - | - | - | - | - | - | - | - | - | - | - | - | - | - |
| Cambodia | - | - | - | - | - | - | - | - | - | - | - | - | - | - | - |
| Others | 11 | 2 | 3 | - | - | 6 | - | 5 | - | - | - | - | - | - | - |
| Total | 3,044 | 281 | 171 | 277 | 284 | 178 | 188 | 1,276 | 366 | 306 | 325 | 211 | 288 | 341 | 1,774 |

Guest Arrivals at Accommodation Establishments in Tak 2007

Report

| Nationality | Total | Jan. | Feb. | Mar. | Apr. | May | Jun. | Jan.-Jun. | Jul. | Aug. | Sep. | Oct. | Nov. | Dec. | Jul.-Dec. |
|--------------|----------------|---------------|--------------|--------------|---------------|--------------|--------------|---------------|--------------|--------------|---------------|---------------|---------------|---------------|---------------|
| Thai | 152,499 | 19,131 | 9,168 | 9,865 | 11,799 | 8,609 | 8,215 | 66,790 | 7,486 | 8,124 | 11,404 | 11,304 | 18,299 | 29,073 | 85,700 |
| Malaysia | 92 | 14 | 10 | - | 8 | - | - | 32 | 7 | 1 | - | 5 | 13 | 34 | 60 |
| Singapore | 38 | - | - | - | - | - | - | - | 2 | 3 | - | 6 | 16 | 11 | 38 |
| China | 4 | - | 4 | - | - | - | - | 4 | - | - | - | - | - | - | - |
| Hong Kong | 28 | - | - | - | - | - | - | - | - | 8 | 8 | - | - | 10 | 28 |
| Japan | 121 | 12 | 16 | - | 8 | 6 | - | 42 | 6 | 12 | 10 | 17 | 15 | 19 | 79 |
| Korea | - | - | - | - | - | - | - | - | - | - | - | - | - | - | - |
| Taiwan | 8 | - | - | - | 8 | - | - | 8 | - | - | - | - | - | - | - |
| Austria | 3 | - | - | 3 | - | - | - | 3 | - | - | - | - | - | - | - |
| Belgium | 32 | - | 4 | 8 | 4 | - | - | 16 | - | - | - | - | 11 | 5 | 16 |
| Denmark | 510 | 108 | 82 | 29 | 18 | 18 | 1 | 254 | 39 | 36 | 39 | 28 | 59 | 55 | 256 |
| France | 121 | 4 | 6 | 8 | 9 | 4 | 1 | 32 | 9 | 6 | 16 | 19 | 20 | 19 | 89 |
| Germany | 189 | 34 | 26 | 18 | 14 | - | 3 | 93 | 10 | 9 | 15 | 8 | 9 | 15 | 86 |
| Italy | 104 | 11 | 7 | 4 | 8 | 1 | - | 31 | 9 | 17 | 23 | 7 | 9 | 8 | 73 |
| Netherlands | 126 | 7 | 9 | 7 | 4 | 3 | 6 | 36 | 14 | 11 | 7 | 2 | 23 | 33 | 90 |
| Sweden | 83 | 6 | 5 | 4 | - | - | - | 15 | 7 | 14 | 5 | 3 | 26 | 11 | 66 |
| Switzerland | 57 | 6 | 5 | 2 | - | 1 | - | 14 | 18 | 10 | 2 | 4 | 7 | 2 | 43 |
| U.K. | 241 | 50 | 49 | 25 | 8 | 4 | 4 | 140 | 29 | 23 | 14 | 13 | 9 | 13 | 101 |
| U.S.A. | 208 | 12 | 33 | 8 | 5 | 15 | 3 | 76 | 32 | 22 | 18 | 21 | 11 | 28 | 132 |
| Canada | 34 | 6 | 2 | - | - | - | - | 8 | 9 | 8 | - | 3 | 6 | - | 26 |
| Middle East | 5 | - | - | - | - | - | - | - | - | - | - | 5 | - | - | 5 |
| Australia | 47 | 6 | 9 | - | 4 | 3 | 1 | 23 | 7 | 6 | 6 | 3 | 2 | - | 24 |
| New Zealand | 61 | 20 | - | 3 | - | - | - | 23 | 6 | 10 | 5 | 5 | 7 | 5 | 38 |
| India | - | - | - | - | - | - | - | - | - | - | - | - | - | - | - |
| Russia | 17 | - | 7 | 4 | - | - | - | 11 | 6 | - | - | - | - | - | 6 |
| East Europe | - | - | - | - | - | - | - | - | - | - | - | - | - | - | - |
| Indonesia | - | - | - | - | - | - | - | - | - | - | - | - | - | - | - |
| Philippines | - | - | - | - | - | - | - | - | - | - | - | - | - | - | - |
| Finland | 13 | - | 6 | - | 4 | - | - | 10 | - | 3 | - | - | - | - | 3 |
| Norway | 11 | - | - | - | - | 2 | - | 2 | 4 | 5 | - | - | - | - | 9 |
| Spain | 178 | 32 | 22 | 6 | 7 | 3 | - | 70 | 12 | 14 | - | 14 | 34 | 34 | 108 |
| Africa | - | - | - | - | - | - | - | - | - | - | - | - | - | - | - |
| Myanmar | - | - | - | - | - | - | - | - | - | - | - | - | - | - | - |
| Israel | 141 | 34 | 20 | 7 | 16 | 6 | - | 83 | 6 | 8 | 6 | 12 | 16 | 10 | 58 |
| Laos | - | - | - | - | - | - | - | - | - | - | - | - | - | - | - |
| Vietnam | 3 | - | - | - | - | 3 | - | 3 | - | - | - | - | - | - | - |
| Brunei | - | - | - | - | - | - | - | - | - | - | - | - | - | - | - |
| Cambodia | - | - | - | - | - | - | - | - | - | - | - | - | - | - | - |
| Others | 44 | 16 | 7 | - | - | - | - | 23 | 6 | 4 | - | - | 11 | - | 21 |
| Total | 154,977 | 18,997 | 9,497 | 9,999 | 11,924 | 8,678 | 6,237 | 67,842 | 7,734 | 8,354 | 11,678 | 11,479 | 18,898 | 29,285 | 87,135 |

สถานการณ์การท่องเที่ยวในจังหวัดนครสวรรค์ปี 2550

สถานการณ์การท่องเที่ยวในจังหวัดนครสวรรค์ ยังคงแนวโน้มการเติบโตในทิศทางบวก โดยเพิ่มขึ้นมากถึงร้อยละ 21.24 ทั้งนี้คนไทย ยังคงเป็นตลาดหลักของจังหวัดนครสวรรค์ โดยเพิ่มขึ้นสูงมากถึงร้อยละ 21.65 ผลจากการเป็นศูนย์กลางของหน่วยงานราชการของภาคเหนือตอนล่าง ประกอบกับความพร้อมด้านสิ่งอำนวยความสะดวก การจัดการกิจกรรมเทศกาลตรุษจีนนครสวรรค์และประเพณีแห่เจ้าพ่อเจ้าแม่ปากน้ำโพ การเป็นแหล่งศึกษาดูงานทางการเกษตร ซึ่งเป็นปัจจัยดึงดูดในการเดินทางท่องเที่ยวเข้าพื้นที่ สำหรับลักษณะการเดินทางท่องเที่ยวของคนไทย มีลักษณะเดินทางเป็น แบบกลุ่มเพื่อน/แฟน/คู่รัก ซึ่งพาหนะที่นิยมใช้ในการเดินทางมากที่สุดคือรถยนต์ส่วนตัว รองลงมาคือ รถโดยสารประจำทาง

สำหรับชาวต่างชาติพบว่า อัตราการเติบโตปรับตัวเพิ่มขึ้นร้อยละ 10.14 เป็นการเพิ่มขึ้นเฉพาะส่วนนักท่องเที่ยวพักค้าง ร้อยละ 49.55 ขณะที่นักท่องเที่ยวรถกลับลดลงร้อยละ 0.98 สาเหตุส่วนหนึ่งมาจาก การเข้ามาทำงานในโรงงานอุตสาหกรรม และเป็นอาจารย์ในมหาวิทยาลัย

ในการเดินทางท่องเที่ยวแต่ละครั้งของนักท่องเที่ยวมีระยะเวลาทำนักรเฉลี่ย 1.88 วัน ลดลงจากเดิม และจากจำนวนนักท่องเที่ยว คีนพัก ทำให้เกิดค่าใช้จ่ายต่อคนต่อวัน 946.80 บาท ก่อให้เกิดรายได้หมุนเวียนภายในจังหวัดนี้ 922.66 ล้านบาท ส่วนนักท่องเที่ยวมีการใช้จ่ายเฉลี่ยต่อวัน 651.68 บาท ทำให้เกิดรายได้นักท่องเที่ยว 253.86 ล้านบาท ซึ่งเมื่อรวมรายได้ทั้งหมดที่เกิดจากการท่องเที่ยวภายในจังหวัดนครสวรรค์เท่ากับ 1,176.52 ล้านบาท ดังนั้นโดยเฉลี่ยผู้เยี่ยมชมมีค่าใช้จ่าย ระหว่างอยู่ในจังหวัดนครสวรรค์ประมาณ 862.53 บาท

สำหรับสถานการณ์ด้านการพักแรม พบว่าจำนวนห้องพักในจังหวัดนครสวรรค์มีจำนวน 1,581 ลดลงร้อยละ -10.37 และมีอัตราการเข้าเฉลี่ยทั้งปีร้อยละ 44.12 เพิ่มขึ้นจากเดิมคิดเป็นร้อยละ 4.94 ในขณะที่ระยะเวลาทำนักรเฉลี่ยในสถานพักแรมเท่ากับ 1.51 วัน

Internal Tourism in Nakhon Sawan

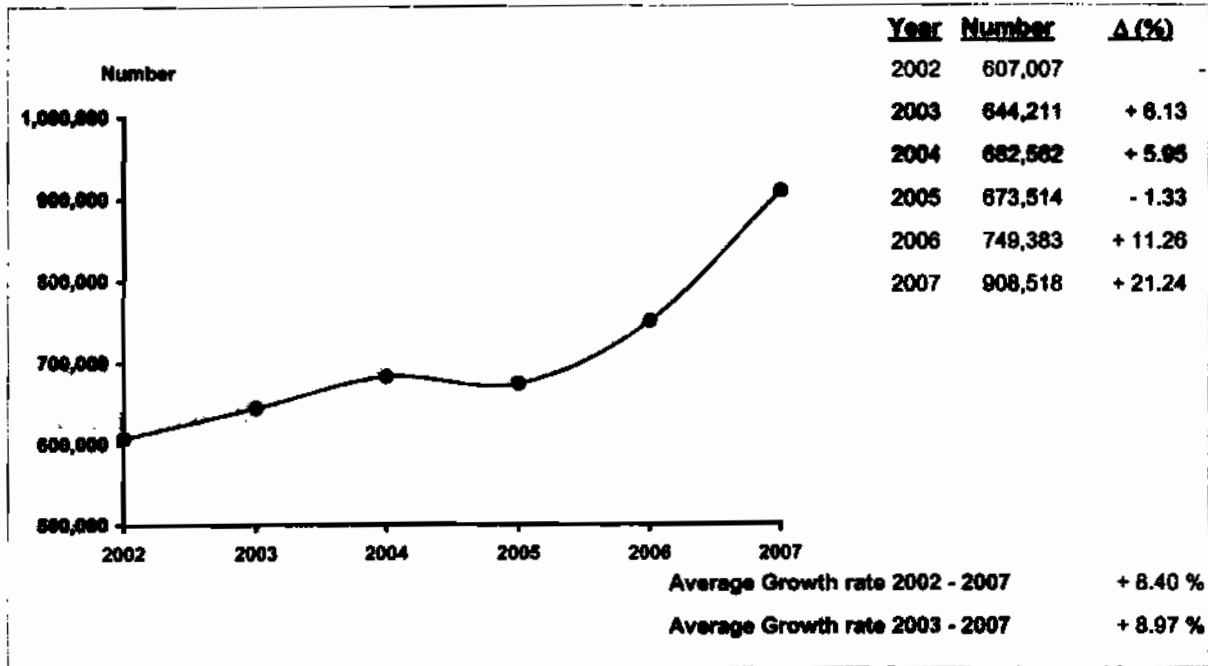

Profile

| 2007 | 2006 | % Δ |
|------|------|-----|
|------|------|-----|



| 2007 | 2006 | % Δ |
|------|------|-----|
|------|------|-----|

Visitors

| | 2007 | 2006 | % Δ |
|------------|---------|---------|---------|
| Thai | 878,585 | 722,205 | + 21.65 |
| Foreigners | 29,933 | 27,178 | + 10.14 |

Sex

| | 2007 | 2006 | % Δ |
|--------|---------|---------|---------|
| Male | 443,118 | 308,946 | + 43.43 |
| Female | 465,400 | 440,437 | + 5.67 |

Age

| Age Group | 2007 | 2006 | % Δ |
|-------------|---------|---------|----------|
| Under 25 | 261,697 | 95,660 | + 194.48 |
| 25 - 34 | 323,549 | 241,622 | + 33.91 |
| 35 - 44 | 165,820 | 230,432 | - 28.04 |
| 45 - 54 | 90,017 | 122,494 | - 26.51 |
| 55 and over | 47,435 | 59,175 | - 19.84 |

Travel Arrangement

| Travel Arrangement | 2007 | 2006 | % Δ |
|--------------------|---------|---------|---------|
| Group Tour | 99,767 | 88,740 | + 12.45 |
| Non Group Tour | 808,731 | 660,643 | + 22.42 |

Region of Residence

1. Thai

| Region | 2007 | 2006 | % Δ |
|-----------------------|---------|---------|----------|
| - Bangkok | 229,250 | 107,959 | + 112.35 |
| - Central Region | 181,128 | 104,246 | + 73.75 |
| - Western Region | 24,346 | 24,034 | + 1.30 |
| - Eastern Region | 35,371 | 33,673 | + 5.04 |
| - Northern Region | 337,194 | 336,136 | + 0.31 |
| - Southern Region | 28,764 | 54,976 | - 47.68 |
| - Northeastern Region | 42,532 | 61,181 | - 30.48 |

2. Foreigners

| Region | 2007 | 2006 | % Δ |
|----------------|--------|--------|-----------|
| - The Americas | 8,694 | 8,661 | + 0.38 |
| - Europe | 14,217 | 5,114 | + 178.00 |
| - Oceania | 1,845 | 3,017 | - 45.48 |
| - ASIA | 4,837 | 10,334 | - 53.19 |
| - Middle East | 311 | 41 | + 658.54 |
| - Africa | 229 | 11 | + 1981.82 |

Mode of transport

| Mode of transport | 2007 | 2006 | % Δ |
|-------------------|---------|---------|---------|
| Plane | - | - | - |
| Train | 35,490 | 38,459 | - 7.72 |
| Bus | 239,976 | 208,142 | + 15.29 |
| Automobile | 633,052 | 502,782 | + 25.91 |
| Others | - | - | - |

Purpose of Visit

| Purpose of Visit | 2007 | 2006 | % Δ |
|------------------|---------|---------|-----------|
| Holiday | 665,578 | 609,373 | + 9.22 |
| Business | 42,028 | 28,048 | + 49.84 |
| Official Visit | 41,665 | 26,437 | + 57.60 |
| Convention | 49,435 | 77,943 | - 36.58 |
| Others | 109,812 | 7,582 | + 1346.32 |

**Internal Tourism in Nakhon Sawan
2006 - 2007**

| Type of Data | 2006 | Δ (%) | 2007 | Δ (%) |
|--|-----------------|----------------|-----------------|----------------|
| Visitor | 748,383 | + 11.26 | 808,818 | + 21.24 |
| Thai | 722,205 | + 13.70 | 878,585 | + 21.85 |
| Foreigners | 27,178 | - 29.14 | 29,933 | + 10.14 |
| Tourist | 443,037 | + 21.88 | 518,985 | + 17.14 |
| Thai | 437,059 | + 23.59 | 510,025 | + 16.80 |
| Foreigners | 5,978 | - 39.33 | 8,940 | + 49.55 |
| Excursionist | 308,348 | - 1.18 | 389,553 | + 27.18 |
| Thai | 285,148 | + 1.29 | 388,590 | + 29.25 |
| Foreigners | 21,200 | - 25.61 | 20,993 | - 0.98 |
| Average Length of Stay (Day) | 2.01 | - | 1.88 | - |
| Thai | 2.01 | - | 1.88 | - |
| Foreigners | 1.77 | - | 1.86 | - |
| Average Expenditure (Baht/Person/Day) | | | | |
| Visitor | 856.78 | + 2.14 | 862.53 | + 0.67 |
| Thai | 854.43 | + 2.35 | 859.27 | + 0.57 |
| Foreigners | 943.02 | + 1.12 | 982.90 | + 4.23 |
| Tourist | 923.48 | + 0.19 | 948.80 | + 2.53 |
| Thai | 918.23 | + 0.56 | 940.65 | + 2.44 |
| Foreigners | 1,358.08 | + 2.24 | 1,348.03 | - 0.80 |
| Excursionist | 863.43 | + 5.48 | 881.88 | - 1.77 |
| Thai | 858.05 | + 5.96 | 847.38 | - 1.62 |
| Foreigners | 735.85 | + 4.03 | 726.91 | - 1.21 |
| Revenue (Million Baht) | | | | |
| Visitor | 1,023.48 | + 11.40 | 1,176.52 | + 14.95 |
| Thai | 993.51 | + 13.28 | 1,141.34 | + 14.88 |
| Foreigners | 29.97 | - 28.15 | 35.18 | + 17.38 |
| ACCOMMODATION ESTABLISHMENTS | | | | |
| Establishments | 37 | 0 | 37 | 0 |
| Rooms | 1,764 | 0 | 1,581 | - 10.37 |
| Occupancy Rate (%) | 39.18 | - 2.74 | 44.12 | + 4.94 |
| Average Length of Stay (Day) | 1.88 | - 0.01 | 1.51 | - 0.37 |
| Number of Guest Arrivals | 304,832 | + 6.40 | 373,834 | + 22.65 |
| Thai | 299,856 | + 7.54 | 365,289 | + 21.90 |
| Foreigners | 4,976 | - 35.14 | 8,365 | + 68.11 |

สรุปข้อมูลผู้เยี่ยมชม ปี 2550
จังหวัดนครสวรรค์

| รายการข้อมูล | | ไทย | ต่างประเทศ | รวม |
|---|------------------|----------|------------|----------|
| จำนวนผู้เยี่ยมชม | | 878,585 | 29,933 | 908,518 |
| นักท่องเที่ยว | | 510,025 | 8,940 | 518,965 |
| นักท่องเที่ยว | | 368,560 | 20,993 | 389,553 |
| จำนวนผู้เยี่ยมชมจำนวนการเดินทาง | | 878,585 | 29,933 | 908,518 |
| ประเภท การเดินทาง | เครื่องบิน | - | - | - |
| | รถไฟ | 34,340 | 1,150 | 35,490 |
| | รถโดยสารประจำทาง | 230,902 | 9,074 | 239,976 |
| | รถส่วนตัว | 613,343 | 19,709 | 633,052 |
| | อื่น ๆ | - | - | - |
| จำนวนนักท่องเที่ยวจำนวนประเภทที่พัก | | 510,025 | 8,940 | 518,965 |
| โรงแรม | | 365,269 | 8,365 | 373,634 |
| เกสต์เฮาส์ | | - | - | - |
| บังกะโล/รีสอร์ท | | - | - | - |
| บ้านญาติ/เพื่อน ที่พักในอุทยานฯ | | 142,010 | 575 | 142,585 |
| บ้านรับรองฯ | | 1,777 | - | 1,777 |
| อื่น ๆ (อพาร์เมนท์ วัล เป็นต้น) | | 969 | - | 969 |
| ระยะเวลาที่านักเฉลี่ยของนักท่องเที่ยว(วัน) | | 1.88 | 1.66 | 1.88 |
| ค่าใช้จ่ายเฉลี่ย/คน/วัน(บาท) | | 859.27 | 982.90 | 862.53 |
| นักท่องเที่ยว | | 940.65 | 1,346.03 | 946.80 |
| นักท่องเที่ยว | | 647.38 | 726.91 | 651.68 |
| รายได้(ล้านบาท) | | 1,141.34 | 35.18 | 1,176.52 |
| นักท่องเที่ยว | | 902.74 | 19.92 | 922.66 |
| นักท่องเที่ยว | | 238.60 | 15.26 | 253.86 |
| จำนวนครั้งเฉลี่ยของการเดินทางในรอบปี(ครั้ง) | | 2.83 | 1.53 | 2.78 |
| นักท่องเที่ยว | | 3.01 | 1.43 | 2.98 |
| นักท่องเที่ยว | | 2.58 | 1.57 | 2.52 |

หมายเหตุ : ปี 2550 ค่าใช้จ่ายเฉลี่ยรวมหากเป็นข้อมูลจากการสำรวจนักท่องเที่ยว ณ จุดเดินทางออกของจังหวัดนี้ โดยไม่นับรวมค่าพาหนะเดินทางระหว่างจังหวัด

และค่าใช้จ่ายบางหมวดคือการปรับค่าอื่น ๆ ประกอบเช่นค่าที่พัก ปรับตามอัตราแลกเปลี่ยน ค่าอาหาร/เครื่องดื่มปรับตามค่าดัชนีผู้บริโภค ค่าบริการเดินทาง
ค่าพาหนะการเดินทางปรับตามอัตราแลกเปลี่ยนแปลงค่าบริการนำเที่ยว ราคาน้ำมัน เป็นต้น

สรุปข้อมูลผู้เยี่ยมชม ปี 2550

จัดการเดินทางมาเอง

จังหวัดนครสวรรค์

| รายการข้อมูล | | ไทย | ต่างประเทศ | รวม |
|--|------------------|----------|------------|----------|
| จำนวนผู้เยี่ยมชม | | 791,594 | 17,137 | 808,731 |
| นักท่องเที่ยว | | 485,349 | 6,948 | 492,297 |
| นักท่องเที่ยว | | 306,245 | 10,189 | 316,434 |
| จำนวนผู้เยี่ยมชมจำแนกตามพาหนะการเดินทาง | | 791,594 | 17,137 | 808,731 |
| ประเภท การเดินทาง | เครื่องบิน | - | - | - |
| | รถไฟ | 34,340 | 1,150 | 35,490 |
| | รถโดยสารประจำทาง | 230,902 | 9,074 | 239,976 |
| | รถส่วนตัว | 526,352 | 6,913 | 533,265 |
| | อื่นๆ | - | - | - |
| จำนวนนักท่องเที่ยวจำแนกตามประเภทที่พัก | | 485,349 | 6,948 | 492,297 |
| โรงแรม | | 340,593 | 6,373 | 346,966 |
| เกสต์เฮาส์ | | - | - | - |
| บังกะโล/รีสอร์ท | | - | - | - |
| บ้านญาติ/เพื่อน | | 142,010 | 575 | 142,585 |
| ที่พักในอุทยานฯ | | - | - | - |
| บ้านรับรองฯ | | 1,777 | - | 1,777 |
| อื่นๆ(อาหารมันท์ วัลด์ เป็นต้น) | | 969 | - | 969 |
| ระยะเวลาทำนักเฉลี่ยของนักท่องเที่ยว(วัน) | | 1.91 | 1.75 | 1.91 |
| ค่าใช้จ่ายเฉลี่ย/คน/วัน(บาท) | | 853.84 | 1,068.98 | 857.68 |
| นักท่องเที่ยว | | 928.19 | 1,349.98 | 933.66 |
| นักท่องเที่ยว | | 629.27 | 734.12 | 632.65 |
| รายได้(ล้านบาท) | | 1,051.27 | 23.87 | 1,075.14 |
| นักท่องเที่ยว | | 858.56 | 16.39 | 874.95 |
| นักท่องเที่ยว | | 192.71 | 7.48 | 200.19 |

หมายเหตุ : ปี 2550 ค่าใช้จ่ายเฉลี่ยต่อรายหมวกเป็นข้อมูลจากการสำรวจนักท่องเที่ยว ณ จุดเดินทางออกของจังหวัดนี้ โดยไม่นับรวมค่าพาหนะเดินทางระหว่างจังหวัด

และค่าใช้จ่ายของหมวดกิจการปรับค่าอื่นๆประกอบด้วยค่าที่พัก ปรับตามอัตราค่าแลกเปลี่ยน ค่าอาหารเครื่องดื่มปรับตามค่าดัชนีผู้บริโภค ค่าบริการเดินทาง/

ค่าพาหนะการเดินทางปรับตามอัตราแลกเปลี่ยนแปลงค่าบริการนำเที่ยว ราคาน้ำมัน เป็นต้น

สรุปข้อมูลผู้เยี่ยมชมปี 2550
จัดการเดินทางโดยผ่านบริษัทนำเที่ยว
จังหวัดนครสวรรค์

| รายการข้อมูล | | ไทย | ต่างประเทศ | รวม |
|--|------------------|---------------|---------------|---------------|
| จำนวนผู้เยี่ยมชม | | 86,991 | 12,796 | 99,787 |
| นักท่องเที่ยว | | 24,676 | 1,992 | 26,668 |
| นักท่องเที่ยว | | 62,315 | 10,804 | 73,119 |
| จำนวนผู้เยี่ยมชมจำแนกตามพาหนะการเดินทาง | | 86,991 | 12,796 | 99,787 |
| ประเภท การเดินทาง | เครื่องบิน | - | - | - |
| | รถไฟ | - | - | - |
| | รถโดยสารประจำทาง | - | - | - |
| | รถส่วนตัว | 86,991 | 12,796 | 99,787 |
| | อื่น ๆ | - | - | - |
| จำนวนนักท่องเที่ยวจำแนกตามประเภทที่พัก | | 24,676 | 1,992 | 26,668 |
| โรงแรม | | 24,676 | 1,992 | 26,668 |
| เกสต์เฮาส์ | | - | - | - |
| บังกะโล/รีสอร์ท | | - | - | - |
| บ้านญาติ/เพื่อน | | - | - | - |
| ที่พักในอุทยานฯ | | - | - | - |
| บ้านรับรองฯ | | - | - | - |
| อื่น ๆ(อาหารเย็นที่ วัด เป็นต้น) | | - | - | - |
| ระยะเวลาทำนิกเฉลี่ยของนักท่องเที่ยว(วัน) | | 1.41 | 1.33 | 1.40 |
| ค่าใช้จ่ายเฉลี่ย/คน/วัน(บาท) | | 928.19 | 840.14 | 917.46 |
| นักท่องเที่ยว | | 1,272.31 | 1,328.07 | 1,276.27 |
| นักท่องเที่ยว | | 736.41 | 720.10 | 734.01 |
| รายได้(ล้านบาท) | | 90.07 | 11.31 | 101.38 |
| นักท่องเที่ยว | | 44.18 | 3.53 | 47.71 |
| นักท่องเที่ยว | | 45.89 | 7.78 | 53.67 |

หมายเหตุ : ปี 2550 ค่าใช้จ่ายเฉลี่ยรวมหากเป็นข้อมูลจากการสำรวจนักท่องเที่ยว ณ จุดเดินทางออกของจังหวัดนี้ โดยไม่นับรวมค่าพาหนะเดินทางระหว่างจังหวัด

และค่าใช้จ่ายรวมหากมีการปรับค่าขึ้นๆประกอบเช่นค่าที่พัก ปรับตามอัตราแลกเปลี่ยน ค่าอาหารเครื่องดื่มปรับตามค่าขึ้นผู้บริโภค ค่าบริการเดินทาง

ค่าพาหนะการเดินทางปรับตามอัตราแลกเปลี่ยนแปลงค่าบริการนำเที่ยว ราคาน้ำมัน เป็นต้น

จำนวนผู้เยี่ยมชมอันนงตามสถานที่พัก และพาหนะการเดินทาง ปี 2550
จังหวัดนครสวรรค์

| รายการ | พาหนะการเดินทาง | ประเภทที่พัก | | | | | | | นักท่องเที่ยว | นักท่องเที่ยว | ผู้เยี่ยมชม |
|------------------|------------------|--------------|------------|-----------------|-----------------|-----------------|---------------|---------|---------------|---------------|-------------|
| | | โรงแรม | เกสต์เฮาส์ | บังกาโล/รีสอร์ท | บ้านญาติ/เพื่อน | ที่พักในอุทยานฯ | บ้านพักรับรอง | อื่นๆ | | | |
| ประเภทการเดินทาง | เครื่องบิน - ไทย | - | - | - | - | - | - | - | - | - | - |
| | - ต่างประเทศ | - | - | - | - | - | - | - | - | - | - |
| | รวม | - | - | - | - | - | - | - | - | - | - |
| | รถไฟ - ไทย | 17,588 | - | - | 8,416 | - | 508 | - | 26,512 | 7,828 | 34,340 |
| | - ต่างประเทศ | 893 | - | - | 257 | - | - | - | 1,150 | - | 1,150 |
| | รวม | 18,481 | - | - | 8,673 | - | 508 | - | 27,662 | 7,828 | 35,490 |
| | รถโดยสาร - ไทย | 71,520 | - | - | 56,657 | - | 1,015 | 969 | 130,161 | 100,741 | 230,902 |
| | - ต่างประเทศ | 2,710 | - | - | 212 | - | - | - | 2,922 | 6,152 | 9,074 |
| | รวม | 74,230 | - | - | 56,869 | - | 1,015 | 969 | 133,083 | 106,893 | 239,976 |
| | รถส่วนตัว - ไทย | 276,161 | - | - | 76,937 | - | 254 | - | 353,352 | 259,991 | 613,343 |
| | - ต่างประเทศ | 4,762 | - | - | 106 | - | - | - | 4,868 | 14,841 | 19,709 |
| | รวม | 280,923 | - | - | 77,043 | - | 254 | - | 358,220 | 274,832 | 633,052 |
| อื่นๆ | - | - | - | - | - | - | - | - | - | - | |
| - ต่างประเทศ | - | - | - | - | - | - | - | - | - | - | |
| รวม | - | - | - | - | - | - | - | - | - | - | |
| รวมทั้งหมด | - ไทย | 365,269 | - | - | 142,010 | - | 1,777 | 989 | 510,025 | 368,560 | 878,585 |
| - ต่างประเทศ | 8,365 | - | - | 575 | - | - | - | 8,940 | 20,993 | 29,933 | |
| รวม | 373,634 | - | - | 142,585 | - | 1,777 | 989 | 518,965 | 389,553 | 908,518 | |

หมายเหตุ : ผู้เยี่ยมชม : นักท่องเที่ยวและนักท่องเที่ยว นักท่องเที่ยว : ผู้เยี่ยมชมที่ค้างคืน นักศึกษา : ผู้เยี่ยมชมที่ไม่ค้างคืน

จำนวนผู้เยี่ยมชมออนไลน์ จำนวนความพาทณะเดินทาง ปี 2550

จังหวัดนครสวรรค์

| พาทณะเดินทาง | | นักท่องเที่ยว | | | | | | นักทัศนาจร | | | | | | ผู้เยี่ยมชมออนไลน์ | | | | | |
|------------------|------------|---------------|--------|------------|--------|---------|--------|------------|--------|------------|--------|---------|--------|--------------------|--------|------------|--------|---------|--------|
| | | ไทย | ร้อยละ | ต่างประเทศ | ร้อยละ | รวม | ร้อยละ | ไทย | ร้อยละ | ต่างประเทศ | ร้อยละ | รวม | ร้อยละ | ไทย | ร้อยละ | ต่างประเทศ | ร้อยละ | รวม | ร้อยละ |
| ประเภทการเดินทาง | เครื่องบิน | - | - | - | - | - | - | - | - | - | - | - | - | - | - | - | - | - | - |
| | รถไฟ | 26,512 | 5.20 | 1,150 | 12.87 | 27,662 | 5.33 | 7,828 | 2.13 | - | - | 7,828 | 2.01 | 34,340 | 3.91 | 1,150 | 3.85 | 35,490 | 3.91 |
| | รถโดยสาร | 130,161 | 25.52 | 2,922 | 32.68 | 133,083 | 25.64 | 100,741 | 27.33 | 6,152 | 29.31 | 106,893 | 27.44 | 230,902 | 26.28 | 9,074 | 30.31 | 239,976 | 26.41 |
| | รถจักรยาน | 353,352 | 69.28 | 4,868 | 54.45 | 358,220 | 69.03 | 259,991 | 70.54 | 14,841 | 70.69 | 274,832 | 70.55 | 613,343 | 69.81 | 19,799 | 65.64 | 633,052 | 69.68 |
| | อื่น ๆ | - | - | - | - | - | - | - | - | - | - | - | - | - | - | - | - | - | - |
| รวมทั้งหมด | | 510,025 | 100.00 | 8,940 | 100.00 | 518,965 | 100.00 | 368,560 | 100.00 | 20,993 | 100.00 | 389,553 | 100.00 | 878,286 | 100.00 | 29,933 | 100.00 | 908,219 | 100.00 |

จำนวนนักท่องเที่ยว จำแนกตามสถานที่พัก ปี 2550
จังหวัดนครสวรรค์

| สถานที่พัก | นักท่องเที่ยว | | | | | |
|------------------------------|---------------|--------|------------|--------|---------|--------|
| | ไทย | ร้อยละ | ต่างประเทศ | ร้อยละ | รวม | ร้อยละ |
| 1. โรงแรม | 365,289 | 71.62 | 8,365 | 93.57 | 373,634 | 72.00 |
| 2. เกสต์เฮาส์ | - | - | - | - | - | - |
| 3. บังกาโล/รีสอร์ท | - | - | - | - | - | - |
| 4. บ้านญาติ/บ้านเพื่อน | 142,010 | 27.84 | 575 | 6.43 | 142,585 | 27.47 |
| 5. ที่พักในอุทยานแห่งชาติ | - | - | - | - | - | - |
| 6. บ้านพักรับรองของทางราชการ | 1,777 | 0.35 | - | - | 1,777 | 0.34 |
| 7. อื่น ๆ | 969 | 0.19 | - | - | 969 | 0.19 |
| รวม | 510,025 | 100.00 | 8,940 | 100.00 | 518,965 | 100.00 |

ระยะพำนักเฉลี่ยของนักท่องเที่ยว จำแนกตามสถานที่พัก ปี 2550
จังหวัดนครสวรรค์

| สถานที่พัก | นักท่องเที่ยว | | |
|------------------------------|---------------|------------|------------|
| | ไทย | ต่างประเทศ | รวมทั้งหมด |
| 1. โรงแรม | 1.59 | 1.50 | 1.59 |
| 2. เกสต์เฮาส์ | - | - | - |
| 3. บังกาโล/รีสอร์ท | - | - | - |
| 4. บ้านญาติ/บ้านเพื่อน | 2.61 | 3.86 | 2.61 |
| 5. ที่พักในอุทยานแห่งชาติ | - | - | - |
| 6. บ้านพักรับรองของทางราชการ | 2.75 | - | 2.75 |
| 7. อื่น ๆ | 1.71 | - | 1.71 |

ค่าใช้จ่ายเฉลี่ยต่อคนต่อวันของผู้เยี่ยมเยือน จำนวนตามหมวดค่าใช้จ่ายต่างๆ ปี2550

จังหวัดนครสวรรค์

(หน่วย : บาทคนวัน)

| หมวดค่าใช้จ่าย | นักท่องเที่ยว | | | | | | นักท่องเที่ยว | | | | | | ผู้เยี่ยมเยือน | | | | | |
|------------------------------------|---------------|--------|------------|--------|--------|--------|---------------|--------|------------|--------|--------|--------|----------------|--------|------------|--------|--------|--------|
| | ไทย | ร้อยละ | ต่างประเทศ | ร้อยละ | รวม | ร้อยละ | ไทย | ร้อยละ | ต่างประเทศ | ร้อยละ | รวม | ร้อยละ | ไทย | ร้อยละ | ต่างประเทศ | ร้อยละ | รวม | ร้อยละ |
| 1. ค่าที่พัก | 196.74 | 21.13 | 392.59 | 29.17 | 201.68 | 21.30 | 0.00 | 0.00 | 0.00 | 0.00 | 0.00 | 0.00 | 143.58 | 16.71 | 162.33 | 18.52 | 144.09 | 16.71 |
| 2. ค่าอาหารและเครื่องดื่ม | 225.28 | 23.95 | 322.32 | 23.94 | 226.73 | 23.95 | 190.23 | 29.39 | 223.41 | 30.73 | 192.01 | 29.47 | 215.54 | 25.09 | 264.30 | 28.88 | 216.82 | 25.13 |
| 3. ค่าซื้อสินค้าของที่ระลึก | 191.64 | 20.37 | 227.04 | 16.87 | 192.18 | 20.30 | 192.26 | 29.70 | 195.30 | 26.87 | 192.43 | 29.53 | 191.82 | 22.32 | 208.43 | 21.21 | 192.25 | 22.29 |
| 4. ค่าใช้จ่ายเพื่อความบันเทิง | 96.74 | 10.28 | 135.14 | 10.04 | 97.32 | 10.28 | 45.09 | 6.96 | 68.12 | 9.37 | 46.34 | 7.11 | 82.41 | 9.59 | 85.83 | 9.75 | 82.78 | 9.80 |
| 5. ค่าบริการท่องเที่ยวภายในจังหวัด | 63.68 | 6.77 | 98.66 | 7.33 | 64.21 | 6.78 | 66.15 | 10.22 | 83.36 | 11.47 | 67.08 | 10.29 | 64.36 | 7.49 | 89.68 | 9.12 | 65.03 | 7.54 |
| 6. ค่าพาหนะเดินทางในจังหวัด | 108.51 | 11.54 | 114.20 | 8.48 | 108.60 | 11.47 | 97.49 | 15.06 | 101.46 | 13.96 | 97.70 | 14.99 | 105.45 | 12.27 | 106.73 | 10.86 | 105.49 | 12.23 |
| 7. ค่าใช้จ่ายอื่น ๆ | 56.08 | 5.96 | 56.08 | 4.17 | 56.08 | 5.92 | 56.16 | 8.67 | 55.26 | 7.60 | 56.12 | 8.61 | 66.10 | 6.53 | 55.80 | 5.66 | 56.09 | 6.50 |
| รวมทุกหมวดค่าใช้จ่าย | 946.85 | 100.00 | 1,348.03 | 100.00 | 946.80 | 100.00 | 647.38 | 100.00 | 726.91 | 100.00 | 651.68 | 100.00 | 889.27 | 100.00 | 982.99 | 100.00 | 882.53 | 100.00 |

รายได้จากการท่องเที่ยวของผู้เยี่ยมชม จำนวนตามหมวดค่าใช้จ่ายต่างๆ ปี2550
จังหวัดนครสวรรค์

(หน่วย : ล้านบาท)

| รายได้ จำนวนตามหมวดค่าใช้จ่าย | นักท่องเที่ยว | | | | | | นักท่องเที่ยว | | | | | | ผู้เยี่ยมชม | | | | | |
|------------------------------------|---------------|---------------|--------------|---------------|---------------|---------------|---------------|---------------|--------------|---------------|---------------|---------------|-----------------|---------------|--------------|---------------|-----------------|---------------|
| | ไทย | ร้อยละ | ต่างประเทศ | ร้อยละ | รวม | ร้อยละ | ไทย | ร้อยละ | ต่างประเทศ | ร้อยละ | รวม | ร้อยละ | ไทย | ร้อยละ | ต่างประเทศ | ร้อยละ | รวม | ร้อยละ |
| 1. ค่าที่พัก | 190.73 | 21.13 | 5.81 | 29.17 | 196.54 | 21.30 | 0.00 | 0.00 | 0.00 | 0.00 | 0.00 | 0.00 | 190.73 | 16.71 | 6.81 | 16.52 | 196.54 | 16.71 |
| 2. ค่าอาหารและเครื่องดื่ม | 216.18 | 23.95 | 4.77 | 23.94 | 220.95 | 23.95 | 70.11 | 29.37 | 4.89 | 30.73 | 74.80 | 29.47 | 286.29 | 25.09 | 9.48 | 26.88 | 295.75 | 25.13 |
| 3. ค่าซื้อสินค้าของที่ระลึก | 183.92 | 20.37 | 3.36 | 16.87 | 187.28 | 20.30 | 70.86 | 29.70 | 4.10 | 26.87 | 74.96 | 29.53 | 254.78 | 22.32 | 7.46 | 21.21 | 262.24 | 22.29 |
| 4. ค่าใช้จ่ายเพื่อความบันเทิง | 92.84 | 10.28 | 2.00 | 10.04 | 94.84 | 10.28 | 16.62 | 6.97 | 1.43 | 9.37 | 18.05 | 7.11 | 109.46 | 9.59 | 3.43 | 9.75 | 112.89 | 9.80 |
| 5. ค่าบริการท่องเที่ยวภายในจังหวัด | 61.11 | 6.77 | 1.46 | 7.33 | 62.57 | 6.78 | 24.38 | 10.22 | 1.75 | 11.47 | 26.13 | 10.29 | 85.49 | 7.49 | 3.21 | 9.12 | 88.70 | 7.54 |
| 6. ค่าพาหนะเดินทางในจังหวัด | 104.14 | 11.54 | 1.69 | 8.48 | 105.83 | 11.47 | 35.93 | 15.08 | 2.13 | 13.96 | 38.06 | 14.89 | 140.07 | 12.27 | 3.82 | 10.86 | 143.89 | 12.23 |
| 7. ค่าใช้จ่ายอื่นๆ | 53.82 | 5.96 | 0.83 | 4.17 | 54.65 | 5.92 | 20.70 | 8.88 | 1.18 | 7.60 | 21.88 | 8.61 | 74.52 | 6.53 | 1.99 | 5.86 | 76.51 | 6.80 |
| รวมทุกหมวดค่าใช้จ่าย | 902.74 | 100.00 | 19.82 | 100.00 | 922.56 | 100.00 | 238.60 | 100.00 | 15.28 | 100.00 | 253.88 | 100.00 | 1,141.34 | 100.00 | 35.18 | 100.00 | 1,176.52 | 100.00 |

จำนวนผู้เยี่ยมชม จำนวนตามเพศ ปี 2550

จังหวัดนครสวรรค์

| เพศ | นักท่องเที่ยว | | | | | | นักท่องเที่ยว | | | | | | ผู้เยี่ยมชม | | | | | |
|------|---------------|--------|------------|--------|---------|--------|---------------|--------|------------|--------|---------|--------|-------------|--------|------------|--------|---------|--------|
| | ไทย | ร้อยละ | ต่างประเทศ | ร้อยละ | รวม | ร้อยละ | ไทย | ร้อยละ | ต่างประเทศ | ร้อยละ | รวม | ร้อยละ | ไทย | ร้อยละ | ต่างประเทศ | ร้อยละ | รวม | ร้อยละ |
| ชาย | 253,581 | 49.72 | 4,080 | 45.84 | 257,671 | 49.85 | 174,486 | 47.34 | 10,981 | 52.31 | 185,447 | 47.81 | 428,057 | 48.72 | 15,061 | 80.32 | 443,118 | 48.77 |
| หญิง | 256,434 | 50.28 | 4,860 | 54.36 | 261,294 | 50.35 | 194,094 | 52.66 | 10,012 | 47.89 | 204,106 | 52.39 | 450,528 | 51.28 | 14,872 | 49.68 | 465,400 | 51.23 |
| รวม | 510,025 | 100.00 | 8,940 | 100.00 | 518,965 | 100.00 | 368,580 | 100.00 | 20,993 | 100.00 | 389,553 | 100.00 | 878,585 | 100.00 | 29,933 | 100.00 | 908,518 | 100.00 |

จำนวนผู้เยี่ยมชม จำนวนตามอายุ ปี 2550

จังหวัดนครสวรรค์

- 142 -

| อายุ (ปี) | นักท่องเที่ยว | | | | | | นักท่องเที่ยว | | | | | | ผู้เยี่ยมชม | | | | | |
|---------------|---------------|--------|------------|--------|---------|--------|---------------|--------|------------|--------|---------|--------|-------------|--------|------------|--------|---------|--------|
| | ไทย | ร้อยละ | ต่างประเทศ | ร้อยละ | รวม | ร้อยละ | ไทย | ร้อยละ | ต่างประเทศ | ร้อยละ | รวม | ร้อยละ | ไทย | ร้อยละ | ต่างประเทศ | ร้อยละ | รวม | ร้อยละ |
| 1. 15 - 24 ปี | 182,178 | 35.71 | 1,745 | 19.52 | 183,923 | 35.44 | 94,674 | 25.68 | 3,100 | 14.77 | 97,774 | 25.11 | 276,852 | 31.51 | 4,845 | 18.18 | 281,697 | 31.01 |
| 2. 25 - 34 ปี | 179,830 | 35.28 | 3,349 | 37.48 | 183,179 | 35.30 | 133,491 | 36.22 | 6,879 | 32.77 | 140,370 | 36.03 | 313,321 | 35.66 | 10,228 | 34.17 | 323,549 | 35.61 |
| 3. 35 - 44 ปี | 80,417 | 15.77 | 1,750 | 19.57 | 82,167 | 15.83 | 77,827 | 21.12 | 5,826 | 27.75 | 83,653 | 21.47 | 158,244 | 18.01 | 7,576 | 25.31 | 165,820 | 18.26 |
| 4. 45 - 54 ปี | 44,772 | 8.78 | 1,239 | 13.86 | 46,011 | 8.87 | 41,673 | 11.31 | 2,333 | 11.11 | 44,006 | 11.30 | 86,445 | 9.84 | 3,572 | 11.93 | 90,017 | 9.91 |
| 5. 55 - 64 ปี | 17,906 | 3.51 | 581 | 6.50 | 18,487 | 3.56 | 16,791 | 4.56 | 1,528 | 7.28 | 18,319 | 4.70 | 34,697 | 3.95 | 2,109 | 7.05 | 36,806 | 4.05 |
| 65 ปีขึ้นไป | 4,922 | 0.97 | 276 | 3.09 | 5,198 | 1.00 | 4,104 | 1.11 | 1,327 | 6.32 | 5,431 | 1.39 | 9,028 | 1.03 | 1,603 | 5.36 | 10,629 | 1.17 |
| รวม | 510,025 | 100.00 | 8,940 | 100.00 | 518,965 | 100.00 | 368,580 | 100.00 | 20,993 | 100.00 | 389,553 | 100.00 | 878,585 | 100.00 | 29,933 | 100.00 | 908,518 | 100.00 |
| อายุเฉลี่ย | 31.15 | | 35.81 | | 31.23 | | 33.56 | | 37.92 | | 33.80 | | 32.16 | | 37.29 | | 32.33 | |

จำนวนผู้เยี่ยมเยือน จำแนกตามอาชีพ ปี 2550

จังหวัดนครสวรรค์

| อาชีพ | นักท่องเที่ยว | | | | | | นักท่องเที่ยว | | | | | | ผู้เยี่ยมเยือน | | | | | |
|-------------------------|---------------|--------|------------|--------|---------|--------|---------------|--------|------------|--------|---------|--------|----------------|--------|------------|--------|---------|--------|
| | ไทย | ร้อยละ | ต่างประเทศ | ร้อยละ | รวม | ร้อยละ | ไทย | ร้อยละ | ต่างประเทศ | ร้อยละ | รวม | ร้อยละ | ไทย | ร้อยละ | ต่างประเทศ | ร้อยละ | รวม | ร้อยละ |
| 1.ประกอบธุรกิจส่วนตัว | 92,815 | 18.14 | 1,588 | 17.77 | 94,203 | 18.14 | 74,046 | 20.10 | 3,086 | 14.70 | 77,132 | 19.79 | 166,661 | 18.98 | 4,674 | 15.82 | 171,335 | 18.86 |
| 2.ข้าราชการ-วิสาหกิจ | 94,756 | 18.58 | 1,023 | 11.44 | 95,779 | 18.46 | 62,867 | 17.06 | 3,308 | 15.75 | 66,173 | 16.99 | 157,623 | 17.94 | 4,329 | 14.46 | 161,952 | 17.83 |
| 3.พนักงานบริษัท | 100,405 | 19.69 | 1,572 | 17.58 | 101,977 | 19.65 | 79,441 | 21.55 | 439 | 2.09 | 79,880 | 20.51 | 179,846 | 20.47 | 2,011 | 6.72 | 181,857 | 20.02 |
| 4.แม่บ้าน-ว่างงาน | 19,274 | 3.78 | 299 | 3.34 | 19,573 | 3.77 | 16,243 | 4.41 | 1,989 | 9.47 | 18,232 | 4.68 | 35,517 | 4.04 | 2,288 | 7.64 | 37,805 | 4.18 |
| 5.นักเรียน-นักศึกษา | 120,956 | 23.72 | 1,170 | 13.09 | 122,126 | 23.53 | 68,422 | 18.56 | 2,041 | 9.72 | 70,463 | 18.09 | 189,376 | 21.55 | 3,211 | 10.73 | 192,587 | 21.20 |
| 6.เกษียณ | 6,049 | 1.19 | 778 | 8.70 | 6,827 | 1.32 | 7,494 | 2.03 | 3,260 | 15.53 | 10,754 | 2.76 | 13,543 | 1.54 | 4,038 | 13.49 | 17,581 | 1.94 |
| 7.เกษตรกร | 15,291 | 3.00 | 60 | 0.67 | 15,351 | 2.96 | 10,557 | 2.86 | 293 | 1.40 | 10,850 | 2.79 | 25,848 | 2.94 | 353 | 1.18 | 26,201 | 2.86 |
| 8.ลูกจ้าง-คนงาน-พนักงาน | 44,779 | 8.78 | 766 | 8.57 | 45,545 | 8.78 | 37,197 | 10.09 | 1,141 | 5.44 | 38,338 | 9.84 | 81,976 | 9.33 | 1,907 | 6.37 | 83,883 | 9.23 |
| 9.อื่นๆ | 15,900 | 3.12 | 1,684 | 18.84 | 17,584 | 3.39 | 12,293 | 3.34 | 5,438 | 25.90 | 17,731 | 4.56 | 26,183 | 3.21 | 7,122 | 23.79 | 33,305 | 3.69 |
| รวมทั้งหมด | 510,025 | 100.00 | 8,940 | 100.00 | 518,965 | 100.00 | 368,580 | 100.00 | 20,993 | 100.00 | 389,573 | 100.00 | 878,586 | 100.00 | 29,933 | 100.00 | 908,519 | 100.00 |

จำนวนผู้เยี่ยมเยือนคนไทย จำแนกตามระดับของรายได้ ปี 2550

จังหวัดนครสวรรค์

| ระดับของรายได้ (หน่วย:บาท) | คนไทย | | | | | |
|-------------------------------|---------------|--------|---------------|--------|---------|--------|
| | นักท่องเที่ยว | ร้อยละ | นักท่องเที่ยว | ร้อยละ | รวม | ร้อยละ |
| 1. ไม่มีรายได้ | 98,966 | 19.38 | 57,452 | 15.59 | 156,418 | 17.80 |
| 2. ต่ำกว่า 10,000 บาท | 168,033 | 32.95 | 111,871 | 30.35 | 279,904 | 31.86 |
| 3. 10,001-15,000 บาท | 119,883 | 23.51 | 98,705 | 26.78 | 218,588 | 24.88 |
| 4. 15,001-30,000 บาท | 83,071 | 16.29 | 73,065 | 19.82 | 156,136 | 17.77 |
| 5. 30,001-45,000 บาท | 23,033 | 4.52 | 18,498 | 5.02 | 41,531 | 4.73 |
| 6. 45,001-60,000 บาท | 4,841 | 0.95 | 5,305 | 1.44 | 10,146 | 1.15 |
| 7. 60,001-75,000 บาท | 455 | 0.09 | 1,142 | 0.31 | 1,597 | 0.18 |
| 8. 75,001-90,000 บาท | 3,095 | 0.61 | 649 | 0.18 | 3,744 | 0.43 |
| 9. มากกว่า 90,000 บาท | 8,648 | 1.70 | 1,873 | 0.51 | 10,521 | 1.20 |
| รวมทั้งหมด | 510,025 | 100.00 | 368,560 | 100.00 | 878,585 | 100.00 |

จำนวนผู้เยี่ยมเยือนชาวต่างประเทศ จำแนกตามระดับของรายได้ ปี 2550

จังหวัดนครสวรรค์

| ระดับของรายได้ (หน่วย : USD) | ชาวต่างประเทศ | | | | | |
|---------------------------------|---------------|--------|---------------|--------|--------|--------|
| | นักท่องเที่ยว | ร้อยละ | นักท่องเที่ยว | ร้อยละ | รวม | ร้อยละ |
| 1. Under 20,000 USD/ Year | 1,394 | 15.60 | 3,815 | 18.17 | 5,209 | 17.40 |
| 2. 20,001 – 40,000 USD/ Year | 2,958 | 33.09 | 7,170 | 34.15 | 10,128 | 33.84 |
| 3. 40,001 – 60,000 USD/ Year | 2,686 | 30.04 | 7,893 | 37.60 | 10,579 | 35.34 |
| 4. 60,001 – 80,000 USD/ Year | 816 | 9.13 | 934 | 4.45 | 1,750 | 5.85 |
| 5. 80,001 – 100,000 USD/ Year | 476 | 5.32 | 787 | 3.75 | 1,263 | 4.22 |
| 6. Over 100,000 USD/ Year | 610 | 6.82 | 394 | 1.88 | 1,004 | 3.35 |
| รวมทั้งหมด | 8,940 | 100.00 | 20,993 | 100.00 | 29,933 | 100.00 |

จำนวนผู้เยี่ยมชมเยือนชาวไทย จำแนกตามถิ่นที่อยู่ ปี 2550

จังหวัดนครสวรรค์

| ถิ่นที่อยู่ของผู้เยี่ยมชมเยือน | นักท่องเที่ยว | | นักทัศนาจร | | ผู้เยี่ยมชมเยือน | |
|--------------------------------|---------------|--------|------------|--------|------------------|--------|
| | จำนวน | ร้อยละ | จำนวน | ร้อยละ | จำนวน | ร้อยละ |
| 1. กรุงเทพมหานคร | 108,044 | 21.19 | 121,206 | 32.90 | 229,250 | 28.09 |
| 2. ภาคกลาง | 118,116 | 23.16 | 63,012 | 17.10 | 181,128 | 20.82 |
| 3. ภาคตะวันตก | 13,529 | 2.65 | 10,817 | 2.93 | 24,346 | 2.77 |
| 4. ภาคตะวันออก | 17,517 | 3.43 | 17,854 | 4.84 | 35,371 | 4.03 |
| 5. ภาคเหนือ | 222,016 | 43.53 | 115,178 | 31.25 | 337,194 | 38.38 |
| 6. ภาคใต้ | 9,915 | 1.94 | 18,849 | 5.11 | 28,764 | 3.27 |
| 7. ภาคตะวันออกเฉียงเหนือ | 20,888 | 4.10 | 21,644 | 5.87 | 42,532 | 4.84 |
| รวม | 510,025 | 100.00 | 368,560 | 100.00 | 878,585 | 100.00 |

จำนวนผู้เยี่ยมชมเยือนชาวต่างประเทศ จำแนกตามถิ่นที่อยู่ ปี 2550

จังหวัดนครสวรรค์

| ถิ่นที่อยู่ของผู้เยี่ยมชมเยือน | นักท่องเที่ยว | | นักทัศนาจร | | ผู้เยี่ยมชมเยือน | |
|--------------------------------|---------------|--------|------------|--------|------------------|--------|
| | จำนวน | ร้อยละ | จำนวน | ร้อยละ | จำนวน | ร้อยละ |
| 1. อเมริกา | 2,909 | 32.55 | 5,785 | 27.55 | 8,694 | 29.03 |
| 2. ยุโรป | 3,503 | 39.18 | 10,714 | 51.04 | 14,217 | 47.50 |
| 3. โอเชียเนีย | 358 | 4.00 | 1,287 | 6.13 | 1,645 | 5.50 |
| 4. เอเชีย | 1,922 | 21.50 | 2,915 | 13.89 | 4,837 | 16.16 |
| 5. ตะวันออกกลาง | 78 | 0.87 | 233 | 1.11 | 311 | 1.04 |
| 6. แอฟริกา | 170 | 1.90 | 59 | 0.28 | 229 | 0.77 |
| รวม | 8,940 | 100.00 | 20,993 | 100.00 | 29,933 | 100.00 |

จำนวนผู้เยี่ยมชม จำนวนครั้งในการเดินทางเข้ามาท่องเที่ยวจังหวัดน่านในรอบ 1 ปี ปี 2550

จังหวัดน่าน

| จำนวนครั้ง ของการเดินทาง | นักท่องเที่ยว | | | | | | นักท่องเที่ยว | | | | | | ผู้เยี่ยมชม | | | | | |
|-----------------------------|---------------|--------|------------|--------|---------|--------|---------------|--------|------------|--------|---------|--------|-------------|--------|------------|--------|---------|--------|
| | ไทย | ร้อยละ | ต่างประเทศ | ร้อยละ | รวม | ร้อยละ | ไทย | ร้อยละ | ต่างประเทศ | ร้อยละ | รวม | ร้อยละ | ไทย | ร้อยละ | ต่างประเทศ | ร้อยละ | รวม | ร้อยละ |
| 1 ครั้ง | 99,852 | 19.57 | 8,249 | 69.90 | 106,101 | 20.45 | 114,163 | 30.96 | 15,196 | 72.39 | 129,359 | 33.21 | 214,015 | 24.36 | 21,445 | 71.85 | 235,460 | 25.92 |
| 2 ครั้ง | 128,408 | 25.18 | 2,175 | 24.33 | 130,583 | 25.16 | 99,286 | 26.94 | 2,267 | 10.80 | 101,553 | 26.07 | 227,694 | 25.92 | 4,442 | 14.84 | 232,136 | 25.55 |
| 3 ครั้ง | 96,714 | 18.96 | 184 | 2.06 | 96,898 | 18.67 | 53,563 | 14.53 | 1,682 | 8.01 | 55,245 | 14.18 | 150,277 | 17.10 | 1,886 | 6.23 | 152,143 | 16.75 |
| 4 ครั้ง | 37,882 | 7.43 | - | - | 37,882 | 7.30 | 31,403 | 8.52 | 963 | 4.68 | 32,366 | 8.31 | 69,285 | 7.89 | 963 | 3.28 | 70,268 | 7.73 |
| 5 ครั้ง | 147,169 | 28.86 | 332 | 3.71 | 147,501 | 28.42 | 70,145 | 19.03 | 865 | 4.12 | 71,010 | 18.23 | 217,314 | 24.73 | 1,197 | 4.00 | 218,511 | 24.05 |
| มากกว่า 5 ครั้ง | - | - | - | - | - | - | - | - | - | - | - | - | - | - | - | - | - | - |
| รวม | 510,025 | 100.00 | 8,940 | 100.00 | 518,965 | 100.00 | 368,560 | 100.00 | 20,993 | 100.00 | 389,553 | 100.00 | 878,585 | 100.00 | 28,933 | 100.00 | 908,518 | 100.00 |
| จำนวนครั้งเฉลี่ย/ปี | 3.01 | - | 1.43 | - | 2.98 | - | 2.58 | - | 1.57 | - | 2.52 | - | 2.83 | - | 1.53 | - | 2.78 | - |

จำนวนผู้เยี่ยมชม จำนวนตามจำนวนผู้ร่วมเดินทาง ปี 2550

จังหวัดนครสวรรค์

| จำนวนผู้ร่วมเดินทาง | นักท่องเที่ยว | | | | | | นักท่องเที่ยว | | | | | | ผู้เยี่ยมชม | | | | | |
|---------------------|---------------|--------|------------|--------|---------|--------|---------------|--------|------------|--------|---------|--------|-------------|--------|------------|--------|---------|--------|
| | ไทย | ร้อยละ | ต่างประเทศ | ร้อยละ | รวม | ร้อยละ | ไทย | ร้อยละ | ต่างประเทศ | ร้อยละ | รวม | ร้อยละ | ไทย | ร้อยละ | ต่างประเทศ | ร้อยละ | รวม | ร้อยละ |
| คนเดียว | 118,934 | 23.32 | 1,850 | 18.46 | 120,584 | 23.24 | 68,516 | 18.61 | 3,889 | 17.67 | 72,205 | 18.54 | 187,450 | 21.34 | 5,330 | 17.86 | 192,780 | 21.22 |
| 2 คน | 151,253 | 29.86 | 2,955 | 33.05 | 154,208 | 29.71 | 131,763 | 35.75 | 6,155 | 29.32 | 137,918 | 38.40 | 283,016 | 32.21 | 9,110 | 30.43 | 292,126 | 32.16 |
| 3 คน | 88,076 | 17.27 | 1,021 | 11.42 | 89,097 | 17.17 | 61,898 | 16.79 | 3,701 | 17.63 | 65,599 | 16.84 | 149,974 | 17.07 | 4,722 | 15.78 | 154,696 | 17.03 |
| 4 คน | 57,628 | 11.30 | 1,170 | 13.09 | 58,798 | 11.33 | 38,209 | 9.82 | 1,562 | 7.39 | 37,761 | 9.69 | 93,835 | 10.66 | 2,722 | 9.09 | 96,557 | 10.63 |
| 5 คน | 36,773 | 7.21 | 879 | 9.83 | 37,652 | 7.26 | 23,449 | 6.36 | 858 | 4.09 | 24,307 | 6.24 | 60,222 | 6.85 | 1,737 | 5.80 | 61,959 | 6.82 |
| 6 - 10 คน | 22,101 | 4.33 | 435 | 4.87 | 22,536 | 4.34 | 28,871 | 7.83 | 293 | 1.40 | 29,164 | 7.48 | 50,972 | 5.80 | 728 | 2.43 | 51,700 | 5.69 |
| มากกว่า 10 คน | 35,262 | 6.91 | 830 | 9.28 | 36,092 | 6.95 | 17,854 | 4.84 | 4,746 | 22.60 | 22,599 | 5.80 | 53,116 | 6.05 | 5,575 | 18.62 | 58,691 | 6.46 |
| รวม | 510,025 | 100.00 | 8,940 | 100.00 | 518,965 | 100.00 | 368,580 | 100.00 | 20,993 | 100.00 | 389,553 | 100.00 | 878,585 | 100.00 | 29,833 | 100.00 | 908,518 | 100.00 |
| จำนวนคน/ครั้ง | 3.19 | - | 3.52 | - | 3.26 | - | 3.23 | - | 4.16 | - | 3.26 | - | 3.21 | - | 3.97 | - | 3.23 | - |

จำนวนผู้เยี่ยมชม จำนวนตามความสัมพันธ์กับผู้ร่วมเดินทาง ปี 2550

จังหวัดนครสวรรค์

| ความสัมพันธ์ กับผู้ร่วมเดินทาง | นักท่องเที่ยว | | | | | | นักพัฒนา | | | | | | ผู้เยี่ยมชม | | | | | |
|-----------------------------------|---------------|--------|------------|--------|---------|--------|----------|--------|------------|--------|---------|--------|-------------|--------|------------|--------|---------|--------|
| | ไทย | ร้อยละ | ต่างประเทศ | ร้อยละ | รวม | ร้อยละ | ไทย | ร้อยละ | ต่างประเทศ | ร้อยละ | รวม | ร้อยละ | ไทย | ร้อยละ | ต่างประเทศ | ร้อยละ | รวม | ร้อยละ |
| คนเดียว | 118,934 | 23.32 | 1,650 | 18.47 | 120,584 | 23.23 | 68,516 | 18.60 | 3,688 | 17.57 | 72,205 | 18.54 | 187,450 | 21.34 | 5,330 | 17.84 | 192,780 | 21.22 |
| เพื่อน/แฟน/คู่รัก | 194,426 | 38.12 | 3,714 | 41.54 | 198,140 | 38.18 | 129,121 | 35.03 | 3,886 | 18.42 | 132,967 | 34.14 | 323,547 | 36.83 | 7,580 | 25.32 | 331,127 | 36.45 |
| ครอบครัว | 115,074 | 22.56 | 3,216 | 35.97 | 118,290 | 22.79 | 99,149 | 26.90 | 9,550 | 45.49 | 108,699 | 27.90 | 214,223 | 24.38 | 12,768 | 42.65 | 226,991 | 24.98 |
| ญาติ | 43,807 | 8.59 | 180 | 2.01 | 43,987 | 8.48 | 38,121 | 10.34 | 2,078 | 9.90 | 40,199 | 10.32 | 81,928 | 9.32 | 2,258 | 7.54 | 84,186 | 9.27 |
| กลุ่มที่ทำงาน | 37,784 | 7.41 | 180 | 2.01 | 37,964 | 7.32 | 33,653 | 9.13 | 1,810 | 8.62 | 35,463 | 9.10 | 71,437 | 8.13 | 1,980 | 6.65 | 73,427 | 8.08 |
| รวม | 510,025 | 100.00 | 8,940 | 100.00 | 518,965 | 100.00 | 368,560 | 100.00 | 20,983 | 100.00 | 389,553 | 100.00 | 878,585 | 100.00 | 28,933 | 100.00 | 908,518 | 100.00 |

จำนวนผู้เยี่ยมชม จำนวนตามวัตถุประสงค์หลักของการเดินทาง ปี 2550

จังหวัดนครสวรรค์

| วัตถุประสงค์หลัก ของการเดินทาง | นักท่องเที่ยว | | | | | | นักท่องเที่ยว | | | | | | ผู้เยี่ยมชม | | | | | |
|-----------------------------------|---------------|--------|------------|--------|---------|--------|---------------|--------|------------|--------|---------|--------|-------------|--------|------------|--------|---------|--------|
| | ไทย | ร้อยละ | ต่างประเทศ | ร้อยละ | รวม | ร้อยละ | ไทย | ร้อยละ | ต่างประเทศ | ร้อยละ | รวม | ร้อยละ | ไทย | ร้อยละ | ต่างประเทศ | ร้อยละ | รวม | ร้อยละ |
| 1. ห้องเที่ยวพักผ่อน | 227,446 | 44.59 | 7,608 | 85.10 | 235,054 | 45.29 | 145,739 | 39.54 | 16,400 | 78.12 | 162,139 | 41.82 | 373,185 | 42.46 | 24,006 | 80.20 | 397,193 | 43.71 |
| 2. ประชุม/อบรม/สัมมนา/ดูงาน | 22,088 | 4.33 | 239 | 2.67 | 22,327 | 4.30 | 21,806 | 5.92 | 534 | 2.54 | 22,340 | 5.73 | 43,894 | 5.00 | 773 | 2.58 | 44,667 | 4.92 |
| 3. ติดต่อธุรกิจ | 30,547 | 5.99 | 59 | 0.66 | 30,606 | 5.90 | 11,239 | 3.05 | 183 | 0.87 | 11,422 | 2.93 | 41,786 | 4.76 | 242 | 0.81 | 42,028 | 4.63 |
| 4. ปฏิบัติราชการ | 22,283 | 4.37 | 411 | 4.60 | 22,694 | 4.37 | 16,864 | 4.58 | 2,107 | 10.04 | 18,971 | 4.67 | 39,147 | 4.46 | 2,518 | 8.41 | 41,665 | 4.69 |
| 5. เชื้อบุญดี/เพื่อน | 143,469 | 28.13 | 506 | 5.66 | 143,975 | 27.74 | 123,693 | 33.56 | 717 | 3.42 | 124,410 | 31.94 | 267,162 | 30.41 | 1,223 | 4.09 | 268,385 | 29.54 |
| 6. ชมนิทรรศการ/แสดงสินค้า | 2,533 | 0.50 | - | - | 2,533 | 0.49 | 1,780 | 0.48 | - | - | 1,780 | 0.46 | 4,313 | 0.49 | - | - | 4,313 | 0.47 |
| 7. ได้รับรางวัล | 455 | 0.09 | - | - | 455 | 0.09 | - | - | - | - | - | - | 455 | 0.05 | - | - | 455 | 0.05 |
| 8. อื่น ๆ | 61,204 | 12.00 | 117 | 1.31 | 61,321 | 11.82 | 47,439 | 12.87 | 1,052 | 5.01 | 48,491 | 12.45 | 106,643 | 12.37 | 1,169 | 3.91 | 107,812 | 12.09 |
| รวมทั้งหมด | 510,025 | 100.00 | 8,940 | 100.00 | 518,965 | 100.00 | 368,540 | 100.00 | 20,883 | 100.00 | 389,423 | 100.00 | 878,586 | 100.00 | 29,833 | 100.00 | 908,419 | 100.00 |

จำนวนผู้เยี่ยมชม จำนวนคนจำนวนจังหวัดที่รวมอยู่ในการเดินทางแต่ละครั้ง ปี2550

จังหวัดนครสวรรค์

| จำนวนจังหวัดที่ รวมอยู่ในการเดินทาง | นักท่องเที่ยว | | | | | | นักท่องเที่ยว | | | | | | ผู้เยี่ยมชม | | | | | |
|--|---------------|--------|------------|--------|---------|--------|---------------|--------|------------|--------|---------|--------|-------------|--------|------------|--------|---------|--------|
| | ไทย | ร้อยละ | ต่างประเทศ | ร้อยละ | รวม | ร้อยละ | ไทย | ร้อยละ | ต่างประเทศ | ร้อยละ | รวม | ร้อยละ | ไทย | ร้อยละ | ต่างประเทศ | ร้อยละ | รวม | ร้อยละ |
| 1 จังหวัด | 421,785 | 82.71 | 4,353 | 48.69 | 426,138 | 82.12 | 296,713 | 80.51 | 7,459 | 35.53 | 304,172 | 78.08 | 718,486 | 81.78 | 11,812 | 39.45 | 730,310 | 80.39 |
| 2 จังหวัด | 49,183 | 9.64 | 1,721 | 19.25 | 50,904 | 9.81 | 41,616 | 11.29 | 4,828 | 23.00 | 46,444 | 11.82 | 90,798 | 10.33 | 6,549 | 21.88 | 97,348 | 10.72 |
| 3 จังหวัด | 23,932 | 4.69 | 1,396 | 15.62 | 25,328 | 4.88 | 12,505 | 3.39 | 4,814 | 22.93 | 17,319 | 4.45 | 36,437 | 4.15 | 6,210 | 20.75 | 42,647 | 4.69 |
| 4 จังหวัด | 11,955 | 2.34 | 674 | 7.54 | 12,629 | 2.43 | 8,702 | 2.36 | 2,408 | 11.47 | 11,110 | 2.85 | 20,857 | 2.35 | 3,082 | 10.30 | 23,739 | 2.61 |
| 5 จังหวัด | 2,131 | 0.42 | 674 | 7.54 | 2,805 | 0.54 | 6,924 | 1.88 | - | - | 6,924 | 1.78 | 9,055 | 1.03 | 674 | 2.25 | 9,729 | 1.07 |
| มากกว่า 5 จังหวัด | 1,039 | 0.20 | 122 | 1.38 | 1,161 | 0.22 | 2,100 | 0.57 | 1,484 | 7.07 | 3,584 | 0.92 | 3,139 | 0.36 | 1,606 | 5.37 | 4,745 | 0.52 |
| รวม | 510,025 | 100.00 | 8,840 | 100.00 | 518,865 | 100.00 | 388,560 | 100.00 | 20,993 | 100.00 | 389,553 | 100.00 | 878,586 | 100.00 | 29,833 | 100.00 | 908,518 | 100.00 |
| จำนวนจังหวัดเฉลี่ย/ครั้ง | 1.29 | - | 2.10 | - | 1.30 | - | 1.36 | - | 2.39 | - | 1.41 | - | 1.32 | - | 2.30 | - | 1.35 | - |

ร้อยละของจำนวนผู้เยี่ยมชม จำนวนคนกิจกรรมที่ร่วมระหว่างท่องเที่ยวในจังหวัดนี้ ปี2550
จังหวัดนครสวรรค์

| กิจกรรมที่ร่วมกระทำ ระหว่างอยู่ในจังหวัด | สัดส่วนของการเข้าร่วมกิจกรรม | | |
|---|------------------------------|------------|-------|
| | ไทย | ต่างประเทศ | รวม |
| 1. ท่องเที่ยวทั่วไป | 76.37 | 68.90 | 76.13 |
| 2. ซื้อสินค้าและของที่ระลึก | 16.80 | 16.86 | 16.81 |
| 3. กิจกรรมเชิงผจญภัย | 1.95 | 9.29 | 2.19 |
| 4. กิจกรรมทางน้ำ | 2.64 | 4.33 | 2.70 |
| 5. ท่องเที่ยวเชิงนิเวศ | 3.90 | 20.76 | 4.46 |
| 6. กิจกรรมเชิงสุขภาพ | 3.11 | 13.46 | 3.45 |
| 7. กิจกรรมด้านกีฬา | 1.60 | 3.21 | 1.65 |
| 8. นันทนาการ/บันเทิง | 7.62 | 13.11 | 7.80 |
| 9. กิจกรรมเชิงวัฒนธรรม | 5.27 | 29.63 | 6.07 |
| 10.อื่น ๆ (เกษตร ปฏิบัติธรรม) | 17.11 | 1.22 | 16.58 |

ร้อยละของจำนวนผู้เยี่ยมชม จำนวนคนสถานที่ท่องเที่ยว ปี2550
จังหวัดนครสวรรค์

| ลำดับของสถานที่ ท่องเที่ยวในจังหวัด | ร้อยละของจำนวนผู้เยี่ยมชม | | |
|--|---------------------------|------------|-------|
| | ไทย | ต่างประเทศ | รวม |
| บึงบอระเพ็ด | 34.77 | 24.17 | 34.42 |
| วัดนครสวรรค์ | 14.18 | 11.86 | 14.10 |
| อุทยานสวรรค์ | 12.36 | 0.00 | 11.95 |
| วัดวรนาถบรรพต (เขากบ) | 11.18 | 9.14 | 11.11 |
| วัดศรีอุทุมพร | 9.86 | 0.00 | 9.53 |
| วัดศรีวังค์ | 5.69 | 0.39 | 5.52 |
| เขาด้าบ่อยา | 3.57 | 0.00 | 3.45 |
| หนองสมบูรณ์ | 2.14 | 0.00 | 2.07 |
| เขาน้ำอ-เขาน้ำแก้ว | 2.10 | 0.00 | 2.03 |
| อุทยานนกน้ำ | 1.65 | 0.00 | 1.59 |
| ศาลหลักเมือง | 0.80 | 0.00 | 0.78 |

ข้อมูลสถานพักแรมในจังหวัดนครสวรรค์

มกราคม-ธันวาคม

| | 2550 | 2549 | อัตราการเปลี่ยนแปลง |
|---|----------------|----------------|---------------------|
| จำนวนสถานพักแรม (แห่ง) | 37 | 37 | + 0.00 |
| กลุ่ม 2 | 2 | - | - |
| กลุ่ม 4 | 5 | 5 | + 0.00 |
| กลุ่ม 5 | 30 | 32 | - 6.25 |
| จำนวนห้องพัก (ห้อง) | 1,581 | 1,764 | - 10.37 |
| กลุ่ม 2 | 325 | - | - |
| กลุ่ม 4 | 325 | 245 | + 32.65 |
| กลุ่ม 5 | 931 | 1,519 | - 38.71 |
| อัตราการเข้าพักเฉลี่ย (%) | 44.12 | 39.18 | + 4.94 |
| กลุ่ม 2 | 45.92 | - | - |
| กลุ่ม 4 | 52.63 | 66.00 | - 13.37 |
| กลุ่ม 5 | 40.52 | 34.85 | + 5.67 |
| จำนวนนักท่องเที่ยวพักโรงแรม (คน) | 373,634 | 304,632 | + 22.65 |
| กลุ่ม 2 | 88,033 | - | - |
| กลุ่ม 4 | 76,096 | 104,996 | - 27.52 |
| กลุ่ม 5 | 209,505 | 199,636 | + 4.94 |
| ระยะเวลาพักเฉลี่ย (วัน) | 1.51 | 1.88 | - 0.37 |
| กลุ่ม 2 | 1.50 | - | - |
| กลุ่ม 4 | 1.56 | 1.79 | - 0.23 |
| กลุ่ม 5 | 1.50 | 1.93 | - 0.43 |
| จำนวนคนพักต่อห้อง | 1.90 | 1.79 | + 0.11 |
| กลุ่ม 2 | 2.00 | - | - |
| กลุ่ม 4 | 2.03 | 1.89 | + 0.14 |
| กลุ่ม 5 | 1.81 | 1.74 | + 0.07 |

**Occupancy Rate of Accommodation Establishments
In Nakhonsawan 2007**

| Month | Hotel | | | | | Grand Total |
|-------------------------|---------|---------|---------|--------------|--------------|--------------|
| | Group 1 | Group 2 | Group 3 | Group 4 | Group 5 | |
| January | - | - | - | 57.73 | 49.02 | 41.00 |
| February | - | - | - | 59.27 | 52.67 | 43.50 |
| March | - | - | - | 51.60 | 45.49 | 37.65 |
| April | - | - | - | 55.13 | 44.79 | 48.50 |
| May | - | - | - | 45.69 | 39.56 | 41.88 |
| June | - | - | - | 47.80 | 39.03 | 41.22 |
| Total(Jan.-Jun.) | - | - | - | 52.87 | 45.09 | 50.44 |
| July | - | - | - | 39.22 | 45.63 | 44.23 |
| August | - | - | - | 37.56 | 44.53 | 42.99 |
| September | - | - | - | 42.57 | 44.49 | 44.25 |
| October | - | - | - | 34.18 | 24.47 | 29.25 |
| November | - | - | - | 39.19 | 27.33 | 33.34 |
| December | - | - | - | 44.70 | 29.20 | 35.08 |
| Total(Jul.-Dec.) | - | - | - | 39.57 | 35.94 | 36.45 |
| Grand Total | - | - | - | 46.22 | 40.52 | 44.12 |

**Guest Arrivals at Accommodation Establishments
Nakhonsawan**

| Nationality | January - December | | |
|-------------------------|--------------------|----------------|----------------|
| | 2007 | 2006 | Δ(%) |
| Thai | 365,269 | 299,656 | + 21.90 |
| Brunei | - | - | |
| Cambodia | - | - | |
| Indonesia | 326 | 426 | - 23.47 |
| Laos | - | - | |
| Malaysia | 210 | 114 | + 84.21 |
| Myanmar | 6 | - | |
| Philippines | 38 | - | |
| Singapore | 170 | 175 | - 2.86 |
| Vietnam | - | - | |
| China | 168 | 137 | + 22.63 |
| Hong Kong | 97 | 157 | - 38.22 |
| Japan | 260 | 383 | - 32.11 |
| Korea | 97 | 181 | - 46.41 |
| Taiwan | 80 | 215 | - 62.79 |
| Austria | 65 | 133 | - 51.13 |
| Belgium | 168 | 151 | + 11.26 |
| Denmark | 217 | 131 | + 65.65 |
| Finland | 101 | 7 | + 1342.86 |
| France | 468 | 144 | + 225.00 |
| Germany | 610 | 235 | + 159.57 |
| Italy | 139 | 142 | - 2.11 |
| Netherlands | 270 | 374 | - 27.81 |
| Norway | - | 13 | |
| Russia | 61 | 65 | - 6.15 |
| Spain | 78 | 29 | + 168.97 |
| Sweden | 160 | 125 | + 28.00 |
| Switzerland | 132 | 171 | - 22.81 |
| U.K | 697 | 370 | + 88.38 |
| East Europe | - | 35 | |
| U.S.A. | 2,754 | 448 | + 514.73 |
| Canada | 45 | 191 | - 76.44 |
| India | 378 | 31 | + 1119.35 |
| Australia | 237 | 196 | + 20.92 |
| New Zealand | 88 | 142 | - 38.03 |
| Israel | 77 | 9 | + 755.56 |
| Middle East | - | 25 | |
| Africa | 3 | 11 | |
| Others | 165 | 10 | + 1550.00 |
| Total Foreigners | 8,345 | 4,976 | + 68.11 |
| Grand Total | 373,634 | 304,632 | + 22.65 |

Guest Arrivals at Accommodation Establishments In Nakhon Sawan 2007

| Total | | | | | | | | | | | | | | | |
|--------------|----------------|---------------|---------------|---------------|---------------|---------------|---------------|----------------|---------------|---------------|---------------|---------------|---------------|---------------|----------------|
| Nationality | Total | Jan. | Feb. | Mar. | Apr. | May | Jun. | Jan.-Jun. | Jul. | Aug. | Sep. | Oct. | Nov. | Dec. | Jul.-Dec. |
| Thai | 365,260 | 39,978 | 40,151 | 36,789 | 33,174 | 29,616 | 28,220 | 207,934 | 28,891 | 28,659 | 29,040 | 20,642 | 23,978 | 26,125 | 157,336 |
| Malaysia | 210 | 16 | 43 | 52 | 30 | 2 | 2 | 145 | 10 | 8 | 1 | 7 | 31 | 8 | 85 |
| Singapore | 170 | 31 | 51 | 19 | 2 | 5 | 6 | 114 | 2 | 9 | 3 | 10 | 3 | 29 | 56 |
| China | 160 | 2 | 88 | 2 | 2 | 9 | 2 | 105 | 19 | 8 | 1 | 26 | 7 | 2 | 63 |
| Hong Kong | 97 | - | 25 | 24 | 2 | 7 | - | 58 | 8 | 3 | - | 7 | 3 | 18 | 39 |
| Japan | 260 | 43 | 15 | 23 | 33 | 14 | 7 | 135 | 15 | 29 | 16 | 20 | 4 | 41 | 126 |
| Korea | 97 | - | 5 | 7 | - | 55 | - | 67 | 5 | 3 | 1 | 8 | 13 | - | 30 |
| Taiwan | 80 | 32 | 14 | 4 | 8 | 7 | 2 | 67 | 3 | 3 | 7 | - | - | - | 13 |
| Austria | 65 | 9 | 8 | 5 | 7 | 5 | 5 | 39 | 3 | 2 | 6 | - | - | 15 | 25 |
| Belgium | 168 | 13 | 6 | 12 | 27 | 3 | 9 | 70 | 17 | 13 | 11 | 17 | 21 | 19 | 98 |
| Denmark | 217 | 21 | 7 | 28 | 8 | 16 | 6 | 84 | 18 | 17 | 7 | 28 | 29 | 34 | 133 |
| France | 468 | 14 | 65 | 29 | 40 | 16 | 18 | 182 | 19 | 44 | 58 | 34 | 43 | 88 | 286 |
| Germany | 610 | 34 | 34 | 32 | 35 | 21 | 14 | 170 | 85 | 114 | 43 | 46 | 57 | 92 | 440 |
| Italy | 139 | 16 | 15 | 11 | 15 | 26 | 4 | 87 | 7 | 3 | 1 | 5 | 3 | 33 | 52 |
| Netherlands | 270 | 34 | 35 | 11 | 12 | 13 | 8 | 113 | 30 | 33 | 16 | 25 | 18 | 36 | 157 |
| Sweden | 160 | 24 | 30 | 17 | 16 | 9 | 3 | 99 | 12 | 14 | 8 | 9 | 5 | 13 | 81 |
| Switzerland | 132 | 13 | 10 | 13 | 11 | 5 | 6 | 58 | 7 | 8 | 5 | 26 | 13 | 15 | 74 |
| U.K. | 697 | 111 | 111 | 58 | 51 | 33 | 12 | 378 | 67 | 30 | 19 | 78 | 43 | 84 | 321 |
| U.S.A. | 2,754 | 97 | 65 | 57 | 1,177 | 919 | 30 | 2,345 | 33 | 48 | 74 | 54 | 76 | 124 | 409 |
| Canada | 45 | 5 | 12 | 2 | 1 | 2 | 2 | 24 | 5 | - | 7 | 5 | - | 4 | 21 |
| Middle East | - | - | - | - | - | - | - | - | - | - | - | - | - | - | - |
| Australia | 237 | 24 | 37 | 18 | 35 | 16 | 16 | 144 | 13 | 1 | 6 | 9 | 12 | 52 | 89 |
| New Zealand | 88 | 5 | 10 | 34 | - | 5 | 2 | 56 | 2 | 10 | 1 | 7 | 5 | 7 | 32 |
| India | 378 | - | 107 | 130 | 101 | 21 | 1 | 360 | 15 | - | 3 | - | - | - | 18 |
| Russia | 61 | 20 | 6 | 9 | - | 6 | 5 | 46 | - | 4 | 3 | - | - | 8 | 16 |
| East Europe | - | - | - | - | - | - | - | - | - | - | - | - | - | - | - |
| Indonesia | 326 | 62 | 55 | 36 | 111 | 28 | 2 | 294 | - | 18 | 2 | 7 | - | 5 | 32 |
| Philippines | 38 | 5 | 14 | 2 | - | - | 3 | 24 | 9 | - | - | - | - | 5 | 14 |
| Finland | 101 | 19 | 23 | 18 | 13 | 21 | 2 | 94 | 4 | 3 | - | - | - | - | 7 |
| Norway | - | - | - | - | - | - | - | - | - | - | - | - | - | - | - |
| Spain | 78 | 8 | 22 | 10 | 7 | 9 | 4 | 60 | 8 | 6 | 4 | - | - | - | 18 |
| Africa | 3 | - | - | - | - | - | - | - | - | 3 | - | - | - | - | 3 |
| Myanmar | 6 | - | - | - | - | - | - | - | - | - | 3 | 1 | - | 2 | 6 |
| Israel | 77 | 25 | 22 | 4 | 6 | 8 | 1 | 66 | 3 | - | 4 | 2 | - | 2 | 11 |
| Laos | - | - | - | - | - | - | - | - | - | - | - | - | - | - | - |
| Vietnam | - | - | - | - | - | - | - | - | - | - | - | - | - | - | - |
| Brunei | - | - | - | - | - | - | - | - | - | - | - | - | - | - | - |
| Cambodia | - | - | - | - | - | - | - | - | - | - | - | - | - | - | - |
| Others | 165 | 14 | 28 | 34 | 7 | 5 | 3 | 91 | 16 | 5 | 7 | - | - | 46 | 74 |
| Total | 373,634 | 40,678 | 41,114 | 37,486 | 34,929 | 30,802 | 28,481 | 213,697 | 28,329 | 29,089 | 29,347 | 21,073 | 24,384 | 26,986 | 180,127 |

Guest Arrivals at Accommodation Establishments in Nakhon Sawan 2007

Hotel Group 2

| Nationality | Total | Jan. | Feb. | Mar. | Apr. | May | Jun. | Jan.-Jun. | Jul. | Aug. | Sep. | Oct. | Nov. | Dec. | Jul.-Dec. |
|--------------|---------------|--------------|--------------|--------------|--------------|--------------|--------------|---------------|--------------|--------------|--------------|--------------|--------------|--------------|---------------|
| Thai | 82,071 | 8,977 | 8,355 | 8,401 | 7,712 | 6,414 | 6,018 | 45,877 | 5,510 | 5,791 | 5,684 | 5,435 | 7,060 | 6,724 | 36,194 |
| Malaysia | 111 | 8 | 10 | 31 | 30 | 2 | 2 | 83 | 5 | 2 | 1 | 7 | 5 | 8 | 28 |
| Singapore | 81 | 15 | 28 | 10 | 2 | 2 | 2 | 57 | - | 7 | 1 | 1 | 3 | 12 | 24 |
| China | 38 | 2 | - | 2 | 2 | 7 | - | 13 | 12 | 3 | - | 1 | 7 | 2 | 25 |
| Hong Kong | 74 | - | 2 | 24 | 2 | 7 | - | 35 | 8 | 3 | - | 7 | 3 | 18 | 39 |
| Japan | 166 | 30 | 4 | 8 | 23 | 14 | 6 | 86 | 11 | 23 | 16 | 7 | 4 | 23 | 84 |
| Korea | 97 | - | 5 | 7 | - | 55 | - | 67 | 5 | 3 | 1 | 8 | 13 | - | 30 |
| Taiwan | 18 | - | 2 | 4 | 4 | 3 | 2 | 15 | - | - | 3 | - | - | - | 3 |
| Austria | 48 | 9 | 8 | 5 | 3 | 2 | 3 | 30 | 3 | 2 | 6 | - | - | 7 | 18 |
| Belgium | 128 | 13 | 8 | 12 | 27 | 2 | 9 | 69 | 10 | 6 | 4 | 15 | 10 | 14 | 59 |
| Denmark | 53 | 6 | - | 8 | - | 3 | - | 17 | 8 | - | 3 | 10 | 5 | 10 | 36 |
| France | 222 | 9 | 50 | 12 | 24 | 3 | 3 | 101 | 7 | 34 | 39 | 11 | 16 | 14 | 121 |
| Germany | 342 | 27 | 25 | 21 | 30 | 17 | 11 | 131 | 34 | 54 | 10 | 29 | 28 | 56 | 211 |
| Italy | 97 | 16 | 10 | 5 | 8 | 25 | 3 | 67 | 5 | - | - | 5 | 3 | 17 | 30 |
| Netherlands | 118 | 24 | 32 | 8 | 6 | 5 | 2 | 77 | 2 | 5 | 1 | 10 | 8 | 15 | 41 |
| Sweden | 93 | 17 | 16 | 11 | 7 | 7 | - | 60 | 5 | 8 | 1 | 9 | 5 | 5 | 33 |
| Switzerland | 71 | 9 | 2 | 9 | 4 | 3 | 2 | 29 | 3 | 3 | - | 19 | 12 | 5 | 42 |
| U.K. | 507 | 65 | 81 | 43 | 39 | 28 | 11 | 287 | 50 | 16 | 6 | 59 | 34 | 55 | 230 |
| U.S.A. | 2,494 | 76 | 38 | 39 | 1,167 | 917 | 24 | 2,261 | 19 | 36 | 65 | 34 | 50 | 29 | 233 |
| Canada | 38 | 5 | 10 | 2 | - | - | - | 17 | 5 | - | 7 | 5 | - | 4 | 21 |
| Middle East | - | - | - | - | - | - | - | - | - | - | - | - | - | - | - |
| Australia | 164 | 24 | 17 | 7 | 35 | 12 | 12 | 107 | 11 | 1 | 4 | 5 | 12 | 24 | 57 |
| New Zealand | 65 | 5 | 2 | 29 | - | - | - | 36 | 2 | 8 | - | 7 | 5 | 7 | 29 |
| India | 372 | - | 107 | 130 | 101 | 18 | - | 356 | 15 | - | 1 | - | - | - | 16 |
| Russia | 18 | - | 8 | - | - | 2 | - | 8 | - | 2 | - | - | - | 8 | 10 |
| East Europe | - | - | - | - | - | - | - | - | - | - | - | - | - | - | - |
| Indonesia | 326 | 62 | 55 | 36 | 111 | 28 | 2 | 294 | - | 18 | 2 | 7 | - | 5 | 32 |
| Philippines | 30 | 5 | 14 | 2 | - | - | 3 | 24 | 6 | - | - | - | - | - | 6 |
| Finland | 39 | 9 | 8 | 9 | 4 | 11 | - | 39 | - | - | - | - | - | - | - |
| Norway | - | - | - | - | - | - | - | - | - | - | - | - | - | - | - |
| Spain | 13 | 4 | - | - | - | 2 | - | 6 | 5 | 2 | - | - | - | - | 7 |
| Africa | 3 | - | - | - | - | - | - | - | - | 3 | - | - | - | - | 3 |
| Myanmar | 6 | - | - | - | - | - | - | - | - | - | 3 | 1 | - | 2 | 6 |
| Israel | 31 | 15 | 4 | - | - | 5 | 0 | 24 | - | - | 3 | 2 | - | 2 | 7 |
| Laos | - | - | - | - | - | - | - | - | - | - | - | - | - | - | - |
| Vietnam | - | - | - | - | - | - | - | - | - | - | - | - | - | - | - |
| Brunei | - | - | - | - | - | - | - | - | - | - | - | - | - | - | - |
| Cambodia | - | - | - | - | - | - | - | - | - | - | - | - | - | - | - |
| Others | 81 | 12 | 7 | 34 | - | - | - | 53 | 16 | 5 | 7 | - | - | - | 26 |
| Total | 88,033 | 9,464 | 8,902 | 8,909 | 9,348 | 7,598 | 6,118 | 50,360 | 5,757 | 6,035 | 5,989 | 5,884 | 7,273 | 7,066 | 37,663 |

Guest Arrivals at Accommodation Establishments in Nakhon Sawan 2007

Hotel Group 4

| Nationality | Total | Jan. | Feb. | Mar. | Apr. | May | Jun. | Jan.-Jun. | Jul. | Aug. | Sep. | Oct. | Nov. | Dec. | Jul.-Dec. |
|--------------|---------------|--------------|---------------|--------------|--------------|--------------|--------------|---------------|--------------|--------------|--------------|--------------|--------------|--------------|---------------|
| Thai | 74,132 | 9,165 | 10,454 | 8,002 | 7,041 | 5,939 | 5,866 | 46,467 | 4,059 | 3,772 | 4,344 | 4,316 | 5,121 | 6,053 | 27,665 |
| Malaysia | 99 | 8 | 33 | 21 | - | - | - | 62 | 5 | 6 | - | - | 26 | - | 37 |
| Singapore | 87 | 16 | 25 | 9 | - | 3 | 4 | 57 | 2 | 2 | - | 9 | - | 17 | 30 |
| China | 83 | - | 77 | - | - | 2 | 2 | 81 | - | 1 | 1 | - | - | - | 2 |
| Hong Kong | 23 | - | 23 | - | - | - | - | 23 | - | - | - | - | - | - | - |
| Japan | 80 | 13 | 11 | 15 | 10 | - | 1 | 50 | 1 | 3 | - | 11 | - | 15 | 30 |
| Korea | - | - | - | - | - | - | - | - | - | - | - | - | - | - | - |
| Taiwan | 60 | 32 | 10 | - | 4 | 4 | - | 50 | 3 | 3 | 4 | - | - | - | 10 |
| Austria | 8 | - | - | - | - | - | - | - | - | - | - | - | - | 8 | 8 |
| Belgium | 16 | - | - | - | - | 1 | - | 1 | - | - | - | - | 11 | 3 | 14 |
| Denmark | 107 | 7 | 7 | 13 | 1 | 7 | 4 | 39 | 6 | 12 | 4 | 12 | 20 | 14 | 68 |
| France | 236 | 3 | 13 | 11 | 16 | 13 | 15 | 71 | 12 | 10 | 19 | 23 | 27 | 74 | 165 |
| Germany | 240 | 3 | 7 | 8 | 1 | 0 | 2 | 21 | 53 | 59 | 33 | 17 | 26 | 31 | 219 |
| Italy | 32 | - | 2 | 4 | 5 | 1 | 1 | 13 | 1 | 1 | 1 | - | - | 16 | 19 |
| Netherlands | 137 | 8 | 3 | 3 | 3 | 5 | 4 | 26 | 27 | 26 | 13 | 15 | 10 | 20 | 111 |
| Sweden | 35 | 2 | 6 | 4 | 3 | 2 | 0 | 17 | 3 | 3 | 4 | - | - | 8 | 18 |
| Switzerland | 34 | 4 | 8 | 4 | 4 | - | 1 | 21 | - | - | - | 5 | - | 8 | 13 |
| U.K. | 142 | 19 | 21 | 4 | 9 | 5 | 1 | 59 | 10 | 10 | 11 | 17 | 8 | 27 | 83 |
| U.S.A. | 209 | 12 | 19 | 9 | 4 | - | 4 | 48 | 7 | 10 | 9 | 20 | 26 | 89 | 161 |
| Canada | 7 | - | 2 | - | 1 | 2 | 2 | 7 | - | - | - | - | - | - | - |
| Middle East | - | - | - | - | - | - | - | - | - | - | - | - | - | - | - |
| Australia | 73 | - | 20 | 9 | - | 4 | 4 | 37 | 2 | - | 2 | 4 | - | 28 | 36 |
| New Zealand | 13 | - | 3 | - | - | 5 | 2 | 10 | - | 2 | 1 | - | - | - | 3 |
| India | 4 | - | - | - | - | 3 | 1 | 4 | - | - | - | - | - | - | - |
| Russia | 41 | 20 | - | 9 | - | 4 | 3 | 36 | - | 2 | 3 | - | - | - | 5 |
| East Europe | - | - | - | - | - | - | - | - | - | - | - | - | - | - | - |
| Indonesia | - | - | - | - | - | - | - | - | - | - | - | - | - | - | - |
| Philippines | 3 | - | - | - | - | - | - | - | 3 | - | - | - | - | - | 3 |
| Finland | 42 | 10 | 14 | 4 | 3 | 7 | - | 38 | 4 | - | - | - | - | - | 4 |
| Norway | - | - | - | - | - | - | - | - | - | - | - | - | - | - | - |
| Spain | 42 | 4 | 14 | 4 | 4 | 3 | 2 | 31 | 3 | 4 | 4 | - | - | - | 11 |
| Africa | - | - | - | - | - | - | - | - | - | - | - | - | - | - | - |
| Myanmar | - | - | - | - | - | - | - | - | - | - | - | - | - | - | - |
| Israel | 43 | 7 | 16 | 4 | 6 | 3 | 1 | 39 | 3 | - | 1 | - | - | - | 4 |
| Laos | - | - | - | - | - | - | - | - | - | - | - | - | - | - | - |
| Vietnam | - | - | - | - | - | - | - | - | - | - | - | - | - | - | - |
| Brunei | - | - | - | - | - | - | - | - | - | - | - | - | - | - | - |
| Cambodia | - | - | - | - | - | - | - | - | - | - | - | - | - | - | - |
| Others | 60 | 2 | 21 | - | - | - | - | 23 | - | - | - | - | - | 46 | 46 |
| Total | 76,696 | 9,336 | 10,611 | 8,137 | 7,115 | 6,013 | 6,920 | 47,331 | 4,264 | 3,928 | 4,464 | 4,449 | 6,278 | 6,487 | 26,796 |

Guest Arrivals at Accommodation Establishments in Nakhon Sawan 2007

Hotel Group 5

| Nationality | Total | Jan. | Feb. | Mar. | Apr. | May | Jun. | Jan.-Jun. | Jul. | Aug. | Sep. | Oct. | Nov. | Dec. | Jul.-Dec. |
|--------------|----------------|---------------|---------------|---------------|---------------|---------------|---------------|----------------|---------------|---------------|---------------|---------------|---------------|---------------|---------------|
| Thai | 209,086 | 21,836 | 21,342 | 20,386 | 18,421 | 17,263 | 16,342 | 115,590 | 19,322 | 19,096 | 19,012 | 10,891 | 11,807 | 13,348 | 93,476 |
| Malaysia | - | - | - | - | - | - | - | - | - | - | - | - | - | - | - |
| Singapore | 2 | - | - | - | - | - | - | - | - | - | 2 | - | - | - | 2 |
| China | 47 | - | 11 | - | - | - | - | 11 | 7 | 4 | - | 25 | - | - | 38 |
| Hong Kong | - | - | - | - | - | - | - | - | - | - | - | - | - | - | - |
| Japan | 11 | - | - | - | - | - | - | - | 3 | 3 | - | 2 | - | 3 | 11 |
| Korea | - | - | - | - | - | - | - | - | - | - | - | - | - | - | - |
| Taiwan | 2 | - | 2 | - | - | - | - | 2 | - | - | - | - | - | - | - |
| Austria | 9 | - | - | - | 4 | 3 | 2 | 9 | - | - | - | - | - | - | - |
| Belgium | 25 | - | - | - | - | - | - | - | 7 | 7 | 7 | 2 | - | 2 | 25 |
| Denmark | 57 | 8 | - | 7 | 5 | 6 | 2 | 28 | 4 | 5 | - | 6 | 4 | 10 | 29 |
| France | 10 | 2 | 2 | 6 | - | - | - | 10 | - | - | - | - | - | - | - |
| Germany | 28 | 4 | 2 | 3 | 4 | 4 | 1 | 18 | 1 | 1 | - | - | 3 | 5 | 10 |
| Italy | 10 | - | 3 | 2 | 2 | - | - | 7 | 1 | 2 | - | - | - | - | 3 |
| Netherlands | 15 | 2 | - | - | 3 | 3 | 2 | 10 | 1 | 2 | 2 | - | - | - | 6 |
| Sweden | 32 | 5 | 6 | 2 | 6 | 3 | 3 | 22 | 4 | 3 | 3 | - | - | - | 10 |
| Switzerland | 27 | - | - | - | 3 | 2 | 3 | 8 | 4 | 5 | 5 | 2 | 1 | 2 | 19 |
| U.K. | 48 | 7 | 9 | 11 | 3 | - | - | 30 | 7 | 4 | 2 | 2 | 1 | 2 | 18 |
| U.S.A. | 51 | 9 | 8 | 9 | 6 | 2 | 2 | 36 | 7 | 2 | - | - | - | 6 | 15 |
| Canada | - | - | - | - | - | - | - | - | - | - | - | - | - | - | - |
| Middle East | - | - | - | - | - | - | - | - | - | - | - | - | - | - | - |
| Australia | - | - | - | - | - | - | - | - | - | - | - | - | - | - | - |
| New Zealand | 10 | - | 5 | 5 | - | - | - | 10 | - | - | - | - | - | - | - |
| India | 2 | - | - | - | - | - | - | - | - | - | 2 | - | - | - | 2 |
| Russia | 2 | - | - | - | - | - | 2 | 2 | - | - | - | - | - | - | - |
| East Europe | - | - | - | - | - | - | - | - | - | - | - | - | - | - | - |
| Indonesia | - | - | - | - | - | - | - | - | - | - | - | - | - | - | - |
| Philippines | 5 | - | - | - | - | - | - | - | - | - | - | - | - | 5 | 5 |
| Finland | 20 | - | 3 | 3 | 6 | 3 | 2 | 17 | - | 3 | - | - | - | - | 3 |
| Norway | - | - | - | - | - | - | - | - | - | - | - | - | - | - | - |
| Spain | 23 | - | 8 | 6 | 3 | 4 | 2 | 23 | - | - | - | - | - | - | - |
| Africa | - | - | - | - | - | - | - | - | - | - | - | - | - | - | - |
| Myanmar | - | - | - | - | - | - | - | - | - | - | - | - | - | - | - |
| Israel | 3 | 3 | - | - | - | - | - | 3 | - | - | - | - | - | - | - |
| Laos | - | - | - | - | - | - | - | - | - | - | - | - | - | - | - |
| Vietnam | - | - | - | - | - | - | - | - | - | - | - | - | - | - | - |
| Brunei | - | - | - | - | - | - | - | - | - | - | - | - | - | - | - |
| Cambodia | - | - | - | - | - | - | - | - | - | - | - | - | - | - | - |
| Others | - | - | - | - | - | - | - | - | - | - | - | - | - | - | - |
| Total | 209,505 | 21,876 | 21,401 | 20,440 | 18,466 | 17,280 | 16,363 | 115,636 | 19,369 | 19,137 | 19,036 | 10,930 | 11,816 | 13,383 | 93,699 |

สถานการณ์การท่องเที่ยวในจังหวัดน่านปี 2550

สถานการณ์การท่องเที่ยวในจังหวัดน่าน มีอัตราการเติบโตลดลงร้อยละ 5.87 ซึ่งเป็นการลดลงของคนไทยในอัตราร้อยละ 5.78 และชาวต่างชาติมีการเติบโตลดลงร้อยละ 8.41 ปัจจัยสำคัญที่ทำให้การท่องเที่ยวในจังหวัดน่านอยู่ในภาวะชะลอตัว คือจังหวัดน่าน เป็นจังหวัดที่อยู่ห่างไกลแหล่งท่องเที่ยวหลัก ทำให้นักท่องเที่ยวเดินทางมาผู้ที่ไม่มากนัก และการได้รับผลกระทบอย่างหนักจากข่าวหมอกควันปกคลุมพื้นที่ ในช่วงต้นเดือนมีนาคม ส่งผลให้สถานการณ์การท่องเที่ยวของเขา

ในการเดินทางแต่ละครั้งนักท่องเที่ยวมีระยะเวลาพักเฉลี่ย 2.44 วัน เพิ่มขึ้นจากปีก่อน จากจำนวนนักท่องเที่ยว คืนพัก และการใช้จ่ายแต่ละวันประมาณ 1,020.95 บาท สามารถทำให้เกิดรายได้จากการท่องเที่ยวทั้งหมดรวมเป็นจำนวน 877.79 ล้านบาท ส่วนนักท่องเที่ยว มีการใช้จ่ายเฉลี่ยต่อวัน 836.71 บาท ก่อให้เกิดรายได้หมุนเวียนในแหล่งท่องเที่ยวรวมเป็นเงิน 56.19 ล้านบาท เมื่อรวมรายได้ทั้งหมดที่เกิดจากการท่องเที่ยวภายในจังหวัดน่านจะเท่ากับ 933.98 ล้านบาท ดังนั้น โดยเฉลี่ยแล้วผู้เยี่ยมเยือนมีค่าใช้จ่าย ระหว่างอยู่ในจังหวัดน่านประมาณ 1,007.59 บาท

สำหรับสถานการณ์ด้านการพักรแรม พบว่าจังหวัดน่านมีจำนวนห้องพักเท่ากับ 593 ห้อง เพิ่มขึ้นจากเดิมคิดเป็นร้อยละ 0.34 และมีอัตราการเข้าพักเฉลี่ยทั้งปีร้อยละ 30.09 ลดลงจากเดิมคิดเป็นร้อยละ 7.11 โดยนักท่องเที่ยวมีระยะเวลาพักเฉลี่ยในสถานพักรแรมเท่ากับ 1.61 วัน เพิ่มขึ้นจากปีก่อนคิดเป็นร้อยละ 0.17

Internal Tourism in Nan

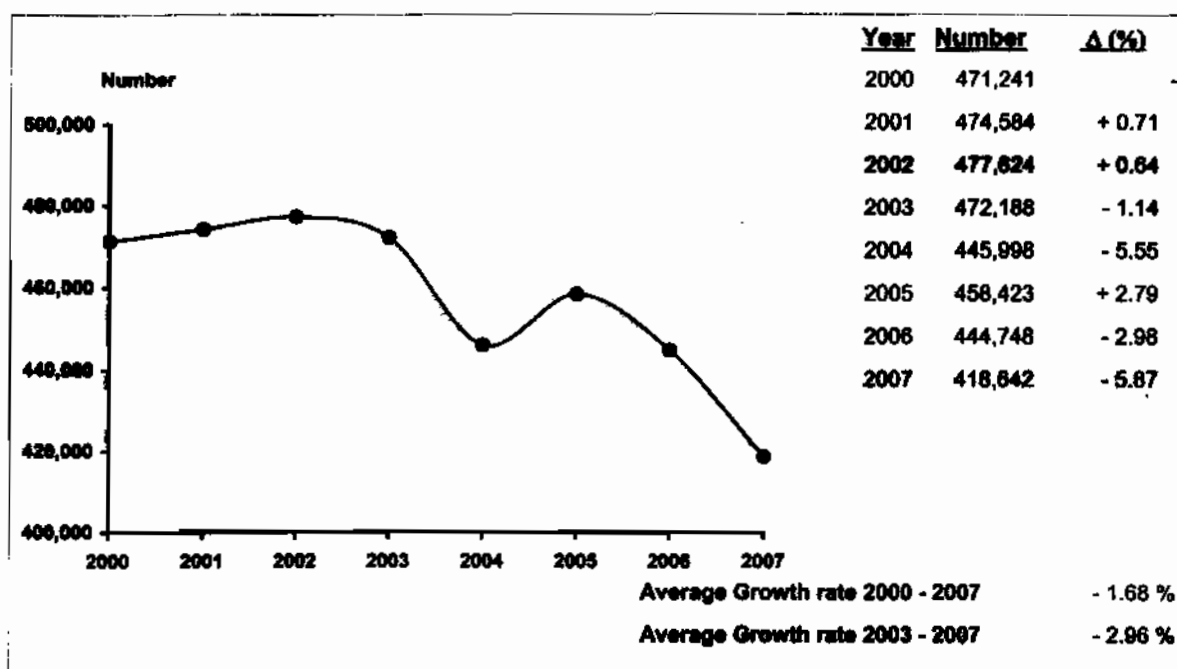

| 2007 | 2006 | % Δ |
|------|------|-----|
|------|------|-----|



| 2007 | 2006 | % Δ |
|------|------|-----|
|------|------|-----|

Visitors

| | 2007 | 2006 | % Δ | Sex | 2007 | 2006 | % Δ |
|------------|---------|---------|--------|--------|---------|---------|--------|
| Thai | 405,086 | 429,947 | - 5.78 | Male | 225,734 | 235,609 | - 4.19 |
| Foreigners | 13,556 | 14,801 | - 8.41 | Female | 192,908 | 209,139 | - 7.76 |

Age

| Age | 2007 | 2006 | % Δ | Travel Arrangement | 2007 | 2006 | % Δ |
|-------------|---------|---------|---------|----------------------------|---------|---------|----------|
| Under 25 | 84,228 | 46,721 | + 37.47 | Group Tour | 76,925 | 41,646 | + 84.71 |
| 25 - 34 | 125,402 | 108,454 | + 15.63 | Non Group Tour | 341,717 | 403,102 | - 15.23 |
| 35 - 44 | 101,249 | 127,322 | - 20.48 | Region of Residence | | | |
| 45 - 54 | 68,274 | 90,954 | - 24.94 | 1. Thai | | | |
| 55 and over | 59,491 | 71,297 | - 16.56 | - Bangkok | 70,377 | 113,060 | - 37.75 |
| | | | | - Central Region | 54,985 | 29,830 | + 84.33 |
| | | | | - Western Region | 41,407 | 16,265 | + 154.58 |
| | | | | - Eastern Region | 5,347 | 10,128 | - 47.21 |
| | | | | - Northern Region | 194,572 | 216,851 | - 10.27 |
| | | | | - Southern Region | 4,918 | 25,766 | - 80.91 |
| | | | | - Northeastern Region | 33,480 | 18,047 | + 85.52 |

Mode of transport

| Mode of transport | 2007 | 2006 | % Δ | 2. Foreigners | 2007 | 2006 | % Δ |
|-------------------|---------|---------|---------|----------------|-------|-------|-----------|
| Plane | 5,856 | 5,131 | + 14.13 | - The Americas | 3,514 | 2,973 | + 18.20 |
| Train | - | - | - | - Europe | 6,960 | 7,346 | - 5.25 |
| Bus | 153,069 | 168,652 | - 9.24 | - Oceania | 534 | 1,003 | - 46.76 |
| Automobile | 259,717 | 270,965 | - 4.15 | - ASIA | 1,583 | 3,220 | - 50.84 |
| Others | - | - | - | - Middle East | 410 | 252 | + 62.70 |
| | | | | - Africa | 555 | 7 | + 7828.57 |

Purpose of Visit

| Purpose of Visit | 2007 | 2006 | % Δ |
|------------------|---------|---------|----------|
| Holiday | 282,758 | 308,229 | - 8.26 |
| Business | 13,812 | 39,065 | - 64.64 |
| Official Visit | 22,882 | 27,643 | - 17.22 |
| Convention | 49,720 | 51,833 | - 3.70 |
| Others | 49,470 | 18,178 | + 172.14 |

**Internal Tourism in Nan
2006 - 2007**

| Type of Data | 2006 | Δ (%) | 2007 | Δ (%) |
|--|-----------------|----------------|-----------------|----------------|
| Visitor | 444,748 | - 2.98 | 418,642 | - 5.87 |
| Thai | 429,947 | - 3.12 | 405,086 | - 5.78 |
| Foreigners | 14,801 | + 1.18 | 13,556 | - 8.41 |
| Tourist | 373,803 | + 4.02 | 351,487 | - 5.92 |
| Thai | 361,818 | + 3.61 | 339,683 | - 6.12 |
| Foreigners | 11,785 | + 18.62 | 11,804 | + 0.16 |
| Excursionist | 71,145 | - 28.33 | 67,155 | - 5.61 |
| Thai | 68,129 | - 27.97 | 65,403 | - 4.00 |
| Foreigners | 3,016 | - 35.75 | 1,752 | - 41.91 |
| Average Length of Stay (Day) | 2.42 | - | 2.44 | - |
| Thai | 2.42 | - | 2.45 | - |
| Foreigners | 2.52 | - | 2.20 | - |
| Average Expenditure (Baht/Person/Day) | | | | |
| Visitor | 1,001.42 | + 7.67 | 1,007.59 | + 0.62 |
| Thai | 984.14 | + 7.49 | 992.99 | + 0.90 |
| Foreigners | 1,500.00 | + 5.48 | 1,480.78 | - 1.28 |
| Tourist | 1,014.64 | + 7.36 | 1,020.95 | + 0.62 |
| Thai | 996.50 | + 7.14 | 1,005.52 | + 0.91 |
| Foreigners | 1,549.36 | + 3.95 | 1,515.95 | - 2.16 |
| Excursionist | 833.65 | + 6.06 | 836.71 | + 0.37 |
| Thai | 825.64 | + 6.84 | 833.45 | + 0.95 |
| Foreigners | 1,014.59 | - 3.59 | 958.91 | - 5.49 |
| Revenue (Million Baht) | | | | |
| Visitor | 976.40 | - 0.24 | 933.98 | - 4.34 |
| Thai | 927.38 | - 0.92 | 892.89 | - 3.72 |
| Foreigners | 49.02 | + 14.67 | 41.09 | - 16.18 |
| ACCOMMODATION ESTABLISHMENTS | | | | |
| Establishments | 11 | - 15.38 | 12 | + 9.09 |
| Rooms | 591 | - 1.17 | 593 | + 0.34 |
| Occupancy Rate (%) | 37.20 | + 3.13 | 30.09 | - 7.11 |
| Average Length of Stay (Day) | 1.44 | + 0.14 | 1.61 | + 0.17 |
| Number of Guest Arrivals | 103,669 | - 2.49 | 87,698 | - 15.41 |
| Thai | 92,918 | - 4.80 | 77,796 | - 16.27 |
| Foreigners | 10,751 | + 23.39 | 9,902 | - 7.90 |

สรุปข้อมูลผู้เยี่ยมเยือน ปี 2550
จังหวัดน่าน

| รายการข้อมูล | | ไทย | ต่างประเทศ | รวม |
|--|--------------------------------------|----------|------------|----------|
| จำนวนผู้เยี่ยมเยือน | | 405,086 | 13,556 | 418,642 |
| นักท่องเที่ยว | | 339,683 | 11,804 | 351,487 |
| นักท่องเที่ยว | | 65,403 | 1,752 | 67,155 |
| จำนวนผู้เยี่ยมเยือนจำนวนคนตามพาหนะการเดินทาง | | 405,086 | 13,556 | 418,642 |
| ประเภท การเดินทาง | เครื่องบิน | 4,183 | 1,673 | 5,856 |
| | รถไฟ | - | - | - |
| | รถโดยสารประจำทาง | 146,682 | 6,387 | 153,069 |
| | รถส่วนตัวและรถนำเที่ยว | 254,221 | 5,496 | 259,717 |
| | อื่น ๆ (เรือนำเที่ยวหรือเรือข้ามฟาก) | - | - | - |
| จำนวนนักท่องเที่ยวจำนวนคนตามประเภทที่พัก | | 339,683 | 11,804 | 351,487 |
| โรงแรม | | 77,796 | 9,902 | 87,698 |
| เกสต์เฮาส์ | | - | - | - |
| บังกะโล/รีสอร์ท | | - | - | - |
| บ้านญาติ/เพื่อน | | 230,281 | 1,550 | 231,831 |
| ที่พักในอุทยานฯ | | 29,506 | 352 | 29,858 |
| บ้านรับรองฯ | | 645 | - | 645 |
| อื่น ๆ (อาหารมันท์ วัด เป็นต้น) | | 1,455 | - | 1,455 |
| ระยะเวลาพักเฉลี่ยของนักท่องเที่ยว(วัน) | | 2.45 | 2.20 | 2.44 |
| ค่าใช้จ่ายเฉลี่ย/คน/วัน(บาท) | | 992.99 | 1,480.78 | 1,007.59 |
| นักท่องเที่ยว | | 1,005.52 | 1,515.95 | 1,020.95 |
| นักท่องเที่ยว | | 833.45 | 958.91 | 836.71 |
| รายได้(ล้านบาท) | | 892.89 | 41.09 | 933.98 |
| นักท่องเที่ยว | | 838.38 | 39.41 | 877.79 |
| นักท่องเที่ยว | | 54.51 | 1.68 | 56.19 |
| จำนวนครั้งเฉลี่ยของการเดินทางในรอบปี(ครั้ง) | | 2.51 | 2.03 | 2.49 |
| นักท่องเที่ยว | | 2.57 | 2.03 | 2.55 |
| นักท่องเที่ยว | | 2.20 | 2.05 | 2.19 |

หมายเหตุ : ปี 2550 ค่าใช้จ่ายเฉลี่ยต่อคนตามมาเป็นข้อมูลจากการสำรวจนักท่องเที่ยว ณ จุดเดินทางออกของจังหวัดน่าน โดยไม่นับรวมค่าพาหนะเดินทางระหว่างจังหวัด

และค่าใช้จ่ายบางหมวดเพื่อการปรับค่าขึ้นๆประกอบเช่นค่าที่พัก ปรับตามอัตราแลกเปลี่ยน ค่าอาหาร/เครื่องดื่มปรับตามค่าดัชนีผู้บริโภค ค่าบริการเดินทาง

ค่าพาหนะการเดินทางปรับตามอัตราแลกเปลี่ยนของค่าบริการนำเที่ยว ราคาน้ำมัน เป็นต้น

สรุปข้อมูลผู้เยี่ยมเยือน ปี 2550

จัดการเดินทางมาของ

จังหวัดน่าน

| รายการข้อมูล | | ไทย | ต่างประเทศ | รวม |
|--|--------------------------------------|---------|------------|---------|
| จำนวนผู้เยี่ยมเยือน | | 332,231 | 9,486 | 341,717 |
| นักท่องเที่ยว | | 294,428 | 8,649 | 303,077 |
| นักทัศนจร | | 37,803 | 837 | 38,640 |
| จำนวนผู้เยี่ยมเยือนจำแนกตามพาหนะการเดินทาง | | 332,231 | 9,486 | 341,717 |
| ประเภท การเดินทาง | เครื่องบิน | 4,183 | 1,873 | 5,856 |
| | รถไฟ | - | - | - |
| | รถโดยสารประจำทาง | 146,682 | 6,387 | 153,069 |
| | รถส่วนตัวและรถนำเที่ยว | 181,366 | 1,426 | 182,792 |
| | อื่น ๆ (เรือนำเที่ยวหรือเรือข้ามฟาก) | - | - | - |
| จำนวนนักท่องเที่ยวจำแนกตามประเภทที่พัก | | 294,428 | 8,649 | 303,077 |
| โรงแรม | | 67,574 | 6,811 | 74,385 |
| เกสต์เฮาส์ | | - | - | - |
| บังกะโล/รีสอร์ท | | - | - | - |
| บ้านญาติ/เพื่อน | | 204,404 | 1,550 | 205,954 |
| ที่พักในอุทยานฯ | | 20,350 | 288 | 20,638 |
| บ้านรับรองฯ | | 645 | - | 645 |
| อื่น ๆ (อพาร์เมนท์ วัด เป็นต้น) | | 1,455 | - | 1,455 |
| ระยะเวลาพักเฉลี่ยของนักท่องเที่ยว(วัน) | | 2.50 | 2.41 | 2.50 |
| ค่าใช้จ่ายเฉลี่ย/คน/วัน(บาท) | | 969.24 | 1,487.51 | 983.34 |
| นักท่องเที่ยว | | 978.22 | 1,507.93 | 992.77 |
| นักทัศนจร | | 794.38 | 979.69 | 798.40 |
| รายได้(ล้านบาท) | | 750.50 | 32.23 | 782.73 |
| นักท่องเที่ยว | | 720.47 | 31.41 | 751.88 |
| นักทัศนจร | | 30.03 | 0.82 | 30.85 |

หมายเหตุ : ปี 2550 ค่าใช้จ่ายเฉลี่ยรายหัวมาเป็นข้อมูลจากการสำรวจนักท่องเที่ยว ณ จุดเดินทางออกของจังหวัดนี้ โดยไม่นับรวมค่าพาหนะเดินทางระหว่างจังหวัด

และค่าใช้จ่ายบางหมวดที่มีการปรับค่าอื่นๆประกอบเช่นค่าที่พัก ปรับตามอัตราการแลกเปลี่ยน ค่าอาหาร/เครื่องดื่มปรับตามค่าดัชนีผู้บริโภค ค่าบริการเดินทาง

ค่าพาหนะการเดินทางปรับตามอัตราการเปลี่ยนแปลงค่าบริการนำเที่ยว ราคาน้ำมัน เป็นต้น

สรุปข้อมูลผู้เยี่ยมชม ปี 2550
 จัดการเดินทางโดยผ่านบริษัทนำเที่ยว
 จังหวัดน่าน

| รายการข้อมูล | | ไทย | ต่างประเทศ | รวม |
|---|--------------------------------------|----------|------------|----------|
| จำนวนผู้เยี่ยมชม | | 72,855 | 4,070 | 76,925 |
| นักท่องเที่ยว | | 45,255 | 3,155 | 48,410 |
| นักท่องเที่ยว | | 27,600 | 915 | 28,515 |
| จำนวนผู้เยี่ยมชมจากทุกตามทททและการเดินทาง | | 72,855 | 4,070 | 76,925 |
| ประเภท การเดินทาง | เครื่องบิน | - | - | - |
| | รถไฟ | - | - | - |
| | รถโดยสารประจำทาง | - | - | - |
| | รถส่วนตัวและรถนำเที่ยว | 72,855 | 4,070 | 76,925 |
| | อื่น ๆ (เรือนำเที่ยวหรือเรือข้ามฟาก) | - | - | - |
| จำนวนนักท่องเที่ยวจากนคตามประเภทที่พัก | | 45,255 | 3,155 | 48,410 |
| โรงแรม | | 10,222 | 3,091 | 13,313 |
| เกสต์เฮาส์ | | - | - | - |
| บังกะโล/รีสอร์ท | | - | - | - |
| บ้านญาติ/เพื่อน | | 25,877 | - | 25,877 |
| ที่พักในอุทยานฯ | | 9,156 | 64 | 9,220 |
| บ้านรับรองฯ | | - | - | - |
| อื่น ๆ (อาหารมันท์ วัล เป็นต้น) | | - | - | - |
| ระยะเวลาทำนกลเฉลี่ยของนักท่องเที่ยว(วัน) | | 2.15 | 1.64 | 2.12 |
| ค่าใช้จ่ายเฉลี่ย/คน/วัน(บาท) | | 1,140.32 | 1,456.76 | 1,155.00 |
| นักท่องเที่ยว | | 1,212.20 | 1,548.30 | 1,229.15 |
| นักท่องเที่ยว | | 886.96 | 939.90 | 888.66 |
| รายได้(ล้านบาท) | | 142.39 | 8.86 | 151.25 |
| นักท่องเที่ยว | | 117.91 | 8.00 | 125.91 |
| นักท่องเที่ยว | | 24.48 | 0.86 | 25.34 |

หมายเหตุ : ปี 2550 ค่าใช้จ่ายเฉลี่ยรายหัวตามนคตามเป็นข้อมูลจากการสำรวจนักท่องเที่ยว ณ จุดเดินทางออกของจังหวัดนี้ โดยไม่นับรวมค่าพาหนะเดินทางระหว่างจังหวัด

และค่าใช้จ่ายบางหมวดมีการปรับค่าขึ้นๆประกอบเช่นค่าที่พัก ปรับตามอัตราแลกเปลี่ยน ค่าอาหาร/เครื่องดื่มปรับตามค่าดัชนีผู้บริโภค ค่าบริการเดินทาง/

ค่าพาหนะการเดินทางปรับตามอัตราแลกเปลี่ยนแปลงค่าบริการนำเที่ยว ราคาน้ำมัน เป็นต้น

จำนวนผู้เยี่ยมชมอันนาคตามสถานที่พัก และพาหนะการเดินทาง ปี 2550
จังหวัดน่าน

| รายการ | พาหนะการเดินทาง | ประเภทที่พัก | | | | | | | นักท่องเที่ยว | นักท่องเที่ยว | ผู้เยี่ยมชม |
|------------------|------------------|--------------|------------|-----------------|-----------------|-----------------|---------------|---------|---------------|---------------|-------------|
| | | โรงแรม | เกสต์เฮาส์ | บังกาโล/รีสอร์ท | บ้านญาติ/เพื่อน | ที่พักในอุทยานฯ | บ้านพักรับรอง | อื่นๆ | | | |
| ประเภทการเดินทาง | เครื่องบิน - ไทย | 3,073 | - | - | 1,110 | - | - | - | 4,183 | - | 4,183 |
| | - ต่างประเทศ | 1,368 | - | - | 124 | 39 | - | - | 1,531 | 142 | 1,673 |
| | รวม | 4,441 | - | - | 1,234 | 39 | - | - | 5,714 | 142 | 5,856 |
| | รถไฟ | - | - | - | - | - | - | - | - | - | - |
| | - ไทย | - | - | - | - | - | - | - | - | - | - |
| | - ต่างประเทศ | - | - | - | - | - | - | - | - | - | - |
| | รวม | - | - | - | - | - | - | - | - | - | - |
| | รถโดยสาร - ไทย | 20,861 | - | - | 108,863 | 9,628 | 323 | 537 | 140,212 | 6,470 | 146,682 |
| | - ต่างประเทศ | 4,404 | - | - | 1,279 | 229 | - | - | 5,912 | 475 | 6,387 |
| | รวม | 25,265 | - | - | 110,142 | 9,857 | 323 | 537 | 146,124 | 6,945 | 153,069 |
| | รถส่วนตัว - ไทย | 53,862 | - | - | 120,308 | 19,878 | 322 | 918 | 195,288 | 58,933 | 254,221 |
| | - ต่างประเทศ | 4,130 | - | - | 147 | 84 | - | - | 4,361 | 1,135 | 5,496 |
| | รวม | 57,992 | - | - | 120,455 | 19,962 | 322 | 918 | 199,649 | 60,068 | 259,717 |
| | อื่นๆ | - | - | - | - | - | - | - | - | - | - |
| | - ไทย | - | - | - | - | - | - | - | - | - | - |
| - ต่างประเทศ | - | - | - | - | - | - | - | - | - | - | |
| รวม | - | - | - | - | - | - | - | - | - | - | |
| รวมทั้งหมด | - ไทย | 77,796 | - | - | 230,281 | 29,506 | 645 | 1,455 | 339,683 | 65,403 | 405,086 |
| - ต่างประเทศ | 9,902 | - | - | 1,550 | 352 | - | - | 11,804 | 1,752 | 13,556 | |
| รวม | 87,698 | - | - | 231,831 | 29,858 | 645 | 1,455 | 351,487 | 67,155 | 418,642 | |

หมายเหตุ : ผู้เยี่ยมชม : นักท่องเที่ยวและนักท่องเที่ยว นักท่องเที่ยว : ผู้เยี่ยมชมที่ค้างคืน นักท่องเที่ยว : ผู้เยี่ยมชมที่ไม่ค้างคืน

จำนวนผู้เยี่ยมชม จำนวนคนพาหนะเดินทาง ปี 2550

จังหวัดน่าน

| พาหนะเดินทาง | | นักท่องเที่ยว | | | | | | นักทัศนาจร | | | | | | ผู้เยี่ยมชม | | | | | |
|--------------------|------------|---------------|--------|------------|--------|---------|--------|------------|--------|------------|--------|--------|--------|-------------|--------|------------|--------|---------|--------|
| | | ไทย | ร้อยละ | ต่างประเทศ | ร้อยละ | รวม | ร้อยละ | ไทย | ร้อยละ | ต่างประเทศ | ร้อยละ | รวม | ร้อยละ | ไทย | ร้อยละ | ต่างประเทศ | ร้อยละ | รวม | ร้อยละ |
| ประเภทพาหนะเดินทาง | เครื่องบิน | 4,183 | 1.23 | 1,531 | 12.97 | 5,714 | 1.83 | - | - | 142 | 8.11 | 142 | 0.21 | 4,183 | 1.03 | 1,873 | 12.34 | 5,856 | 1.40 |
| | รถไฟ | - | - | - | - | - | - | - | - | - | - | - | - | - | - | - | - | - | - |
| | รถโดยสาร | 140,212 | 41.28 | 5,912 | 50.08 | 146,124 | 41.57 | 6,470 | 9.89 | 475 | 27.11 | 6,945 | 10.34 | 146,682 | 36.21 | 6,387 | 47.12 | 153,069 | 36.56 |
| | รถส่วนตัว | 195,288 | 57.49 | 4,361 | 36.95 | 199,649 | 56.80 | 58,933 | 90.11 | 1,135 | 64.78 | 60,068 | 89.45 | 254,221 | 62.78 | 5,496 | 40.64 | 259,717 | 62.04 |
| | อื่น ๆ | - | - | - | - | - | - | - | - | - | - | - | - | - | - | - | - | - | - |
| รวมทั้งหมด | | 339,683 | 100.00 | 11,804 | 100.00 | 351,487 | 100.00 | 65,403 | 100.00 | 1,752 | 100.00 | 67,155 | 100.00 | 405,086 | 100.00 | 13,556 | 100.00 | 418,642 | 100.00 |

จำนวนนักท่องเที่ยว จำแนกตามสถานที่พัก ปี 2550
จังหวัดน่าน

| สถานที่พัก | นักท่องเที่ยว | | | | | |
|------------------------------|---------------|--------|------------|--------|---------|--------|
| | ไทย | ร้อยละ | ต่างประเทศ | ร้อยละ | รวม | ร้อยละ |
| 1. โรงแรม | 77,796 | 22.90 | 9,902 | 63.89 | 87,698 | 24.95 |
| 2. เกสต์เฮาส์ | - | - | - | - | - | - |
| 3. บังกาโล/รีสอร์ท | - | - | - | - | - | - |
| 4. บ้านญาติ/บ้านเพื่อน | 230,281 | 67.79 | 1,550 | 13.13 | 231,831 | 65.96 |
| 5. ที่พักในอุทยานแห่งชาติ | 29,506 | 8.69 | 352 | 2.98 | 29,858 | 8.49 |
| 6. บ้านพักรับรองของทางราชการ | 645 | 0.19 | - | - | 645 | 0.18 |
| 7. อื่น ๆ | 1,455 | 0.43 | - | - | 1,455 | 0.42 |
| รวม | 339,683 | 100.00 | 11,804 | 100.00 | 351,487 | 100.00 |

ระยะพำนักเฉลี่ยของนักท่องเที่ยว จำแนกตามสถานที่พัก ปี 2550
จังหวัดน่าน

| สถานที่พัก | นักท่องเที่ยว | | |
|------------------------------|---------------|------------|------------|
| | ไทย | ต่างประเทศ | รวมทั้งหมด |
| 1. โรงแรม | 1.80 | 1.98 | 1.82 |
| 2. เกสต์เฮาส์ | - | - | - |
| 3. บังกาโล/รีสอร์ท | - | - | - |
| 4. บ้านญาติ/บ้านเพื่อน | 2.72 | 3.61 | 2.72 |
| 5. ที่พักในอุทยานแห่งชาติ | 2.08 | 2.20 | 2.08 |
| 6. บ้านพักรับรองของทางราชการ | 3.10 | - | 3.10 |
| 7. อื่น ๆ | 2.61 | - | 2.61 |

ค่าใช้จ่ายเฉลี่ยต่อคนต่อวันของผู้เยี่ยมเยือน จำนวนตามหมวดค่าใช้จ่ายต่างๆ ปี2550

จังหวัดน่าน

(หน่วย : บาท/คน/วัน)

| หมวดค่าใช้จ่าย | นักท่องเที่ยว | | | | | | นักศึกษาร | | | | | | ผู้เยี่ยมเยือน | | | | | |
|------------------------------------|-----------------|---------------|-----------------|---------------|-----------------|---------------|---------------|---------------|---------------|---------------|---------------|---------------|----------------|---------------|-----------------|---------------|-----------------|---------------|
| | ไทย | ร้อยละ | ต่างประเทศ | ร้อยละ | รวม | ร้อยละ | ไทย | ร้อยละ | ต่างประเทศ | ร้อยละ | รวม | ร้อยละ | ไทย | ร้อยละ | ต่างประเทศ | ร้อยละ | รวม | ร้อยละ |
| 1. ค่าที่พัก | 255.88 | 25.45 | 404.28 | 28.87 | 260.35 | 25.50 | 0.00 | 0.00 | 0.00 | 0.00 | 0.00 | 0.00 | 237.25 | 23.89 | 378.75 | 25.58 | 241.48 | 23.97 |
| 2. ค่าอาหารและเครื่องดื่ม | 250.20 | 24.87 | 301.19 | 19.87 | 251.74 | 24.65 | 296.82 | 35.58 | 313.93 | 32.74 | 297.07 | 35.50 | 253.57 | 25.54 | 301.99 | 20.39 | 255.02 | 25.31 |
| 3. ค่าซื้อสินค้าและของที่ระลึก | 193.83 | 19.28 | 342.73 | 22.61 | 198.33 | 19.43 | 234.09 | 28.09 | 348.17 | 36.31 | 237.08 | 28.53 | 198.78 | 19.81 | 343.08 | 23.17 | 201.14 | 19.98 |
| 4. ค่าใช้จ่ายเพื่อความบันเทิง | 88.29 | 8.78 | 127.71 | 8.42 | 88.45 | 8.76 | 50.76 | 6.09 | 34.25 | 3.57 | 50.33 | 6.02 | 85.53 | 8.61 | 121.81 | 8.23 | 88.62 | 8.80 |
| 5. ค่าบริการท่องเที่ยวภายในจังหวัด | 43.10 | 4.28 | 117.32 | 7.74 | 46.35 | 4.44 | 49.39 | 5.93 | 45.88 | 4.76 | 49.29 | 5.89 | 43.58 | 4.39 | 112.80 | 7.62 | 45.83 | 4.53 |
| 6. ค่าพาหนะเดินทางในจังหวัด | 109.31 | 10.87 | 163.48 | 10.78 | 110.85 | 10.87 | 149.08 | 17.89 | 182.65 | 19.05 | 149.95 | 17.92 | 112.20 | 11.30 | 164.89 | 11.12 | 113.77 | 11.29 |
| 7. ค่าใช้จ่ายอื่นๆ | 64.98 | 6.46 | 59.24 | 3.91 | 64.78 | 6.35 | 53.51 | 6.42 | 34.26 | 3.57 | 53.01 | 6.34 | 64.12 | 6.48 | 57.88 | 3.89 | 63.93 | 6.34 |
| รวมทุกหมวดค่าใช้จ่าย | 1,005.82 | 100.00 | 1,515.95 | 100.00 | 1,020.98 | 100.00 | 833.45 | 100.00 | 958.91 | 100.00 | 838.71 | 100.00 | 982.89 | 100.00 | 1,480.78 | 100.00 | 1,087.58 | 100.00 |

รายได้จากการท่องเที่ยวของผู้เยี่ยมชมเมือง จำนวนตามหมวดค่าใช้จ่ายต่างๆ ปี2550

จังหวัดน่าน

(หน่วย : ล้านบาท)

| รายได้ | นักท่องเที่ยว | | | | | | นักทัศนาจร | | | | | | ผู้เยี่ยมชมเมือง | | | | | |
|------------------------------------|---------------|---------------|--------------|---------------|---------------|---------------|--------------|---------------|-------------|---------------|--------------|---------------|------------------|---------------|--------------|---------------|---------------|---------------|
| | ไทย | ร้อยละ | ต่างประเทศ | ร้อยละ | รวม | ร้อยละ | ไทย | ร้อยละ | ต่างประเทศ | ร้อยละ | รวม | ร้อยละ | ไทย | ร้อยละ | ต่างประเทศ | ร้อยละ | รวม | ร้อยละ |
| 1. ค่าที่พัก | 213.33 | 25.45 | 10.51 | 26.67 | 223.84 | 25.50 | 0.00 | 0.00 | 0.00 | 0.00 | 0.00 | 0.00 | 213.33 | 23.89 | 10.51 | 25.58 | 223.84 | 23.97 |
| 2. ค่าอาหารและเครื่องดื่ม | 208.81 | 24.87 | 7.83 | 19.87 | 216.64 | 24.85 | 19.40 | 35.58 | 0.55 | 32.74 | 19.95 | 35.50 | 228.01 | 25.54 | 8.38 | 20.39 | 236.39 | 25.81 |
| 3. ค่าซื้อสินค้าและของที่ระลึก | 161.81 | 19.28 | 8.91 | 22.61 | 170.72 | 19.43 | 15.31 | 28.09 | 0.61 | 36.31 | 15.92 | 28.33 | 176.92 | 19.81 | 9.52 | 23.17 | 186.44 | 19.98 |
| 4. ค่าใช้จ่ายเพื่อความบันเทิง | 73.59 | 8.78 | 3.32 | 8.42 | 76.91 | 8.76 | 3.32 | 6.09 | 0.06 | 3.57 | 3.38 | 6.02 | 76.91 | 8.61 | 3.38 | 8.23 | 80.29 | 8.60 |
| 5. ค่าบริการท่องเที่ยวภายในจังหวัด | 35.94 | 4.29 | 3.05 | 7.74 | 38.99 | 4.44 | 3.23 | 5.93 | 0.08 | 4.76 | 3.31 | 5.69 | 39.17 | 4.39 | 3.13 | 7.62 | 42.30 | 4.53 |
| 6. ค่าพาหนะเดินทางในจังหวัด | 91.14 | 10.87 | 4.25 | 10.78 | 95.39 | 10.87 | 9.75 | 17.89 | 0.32 | 19.05 | 10.67 | 17.92 | 100.80 | 11.30 | 4.57 | 11.12 | 105.46 | 11.29 |
| 7. ค่าใช้จ่ายอื่น ๆ | 54.16 | 6.46 | 1.54 | 3.91 | 55.70 | 6.35 | 3.50 | 6.42 | 0.08 | 3.57 | 3.56 | 6.34 | 57.66 | 6.46 | 1.60 | 3.89 | 59.26 | 6.34 |
| รวมทุกหมวดค่าใช้จ่าย | 838.38 | 100.00 | 39.41 | 100.00 | 877.79 | 100.00 | 54.51 | 100.00 | 1.68 | 100.00 | 56.19 | 100.00 | 832.88 | 100.00 | 41.89 | 100.00 | 833.88 | 100.00 |

จำนวนผู้เยี่ยมชมเมือง จำนวนตามเพศ ปี 2550

จังหวัดน่าน

| เพศ | นักท่องเที่ยว | | | | | | นักท่องเที่ยว | | | | | | ผู้เยี่ยมชมเมือง | | | | | |
|------|---------------|--------|------------|--------|---------|--------|---------------|--------|------------|--------|--------|--------|------------------|--------|------------|--------|---------|--------|
| | ไทย | ร้อยละ | ต่างประเทศ | ร้อยละ | รวม | ร้อยละ | ไทย | ร้อยละ | ต่างประเทศ | ร้อยละ | รวม | ร้อยละ | ไทย | ร้อยละ | ต่างประเทศ | ร้อยละ | รวม | ร้อยละ |
| ชาย | 161,120 | 53.32 | 6,210 | 52.61 | 167,330 | 53.30 | 37,390 | 57.17 | 1,014 | 57.88 | 38,404 | 57.16 | 218,510 | 53.84 | 7,224 | 53.29 | 225,734 | 53.02 |
| หญิง | 158,563 | 46.68 | 5,594 | 47.39 | 164,157 | 46.70 | 28,013 | 42.83 | 736 | 42.12 | 28,751 | 42.81 | 186,576 | 46.06 | 6,332 | 46.71 | 192,908 | 46.08 |
| รวม | 339,683 | 100.00 | 11,804 | 100.00 | 351,487 | 100.00 | 65,403 | 100.00 | 1,752 | 100.00 | 67,155 | 100.00 | 405,086 | 100.00 | 13,556 | 100.00 | 418,642 | 100.00 |

จำนวนผู้เยี่ยมชมเมือง จำนวนตามอายุ ปี 2550

จังหวัดน่าน

- 170 -

| อายุ (ปี) | นักท่องเที่ยว | | | | | | นักท่องเที่ยว | | | | | | ผู้เยี่ยมชมเมือง | | | | | |
|---------------|---------------|--------|------------|--------|---------|--------|---------------|--------|------------|--------|--------|--------|------------------|--------|------------|--------|---------|--------|
| | ไทย | ร้อยละ | ต่างประเทศ | ร้อยละ | รวม | ร้อยละ | ไทย | ร้อยละ | ต่างประเทศ | ร้อยละ | รวม | ร้อยละ | ไทย | ร้อยละ | ต่างประเทศ | ร้อยละ | รวม | ร้อยละ |
| 1. 15 - 24 ปี | 50,029 | 14.73 | 2,468 | 21.07 | 52,517 | 14.94 | 11,489 | 17.57 | 220 | 12.56 | 11,709 | 17.44 | 81,518 | 15.19 | 2,708 | 19.96 | 84,226 | 15.34 |
| 2. 25 - 34 ปี | 97,278 | 28.84 | 4,346 | 36.82 | 101,624 | 28.91 | 23,009 | 35.18 | 769 | 43.89 | 23,778 | 35.41 | 120,287 | 29.69 | 5,115 | 37.73 | 125,402 | 29.96 |
| 3. 35 - 44 ปี | 86,436 | 25.45 | 2,232 | 18.91 | 88,668 | 25.23 | 12,045 | 18.42 | 536 | 30.98 | 12,581 | 18.73 | 98,481 | 24.31 | 2,788 | 20.42 | 101,249 | 24.19 |
| 4. 45 - 54 ปี | 57,881 | 17.04 | 1,627 | 13.78 | 59,508 | 16.93 | 8,603 | 13.15 | 163 | 9.30 | 8,766 | 13.05 | 66,484 | 16.41 | 1,790 | 13.20 | 68,274 | 16.31 |
| 5. 55 - 64 ปี | 29,700 | 8.74 | 749 | 6.35 | 30,449 | 8.66 | 8,331 | 12.74 | 42 | 2.40 | 8,373 | 12.47 | 38,031 | 9.39 | 791 | 5.84 | 38,822 | 9.27 |
| 65 ปีขึ้นไป | 18,359 | 5.40 | 362 | 3.07 | 18,721 | 5.33 | 1,926 | 2.94 | 22 | 1.28 | 1,948 | 2.90 | 20,285 | 5.01 | 384 | 2.83 | 20,669 | 4.94 |
| รวม | 339,683 | 100.00 | 11,804 | 100.00 | 351,487 | 100.00 | 65,403 | 100.00 | 1,752 | 100.00 | 67,155 | 100.00 | 405,086 | 100.00 | 13,556 | 100.00 | 418,642 | 100.00 |
| อายุเฉลี่ย | 38.99 | | 35.52 | | 38.88 | | 37.57 | | 34.82 | | 37.50 | | 38.76 | | 35.43 | | 38.66 | |

จำนวนผู้เขียนเขียน จำแนกตามอาชีพ ปี 2550

จังหวัดน่าน

| อาชีพ | นักท่องเที่ยว | | | | | | นักทัศนาจร | | | | | | ผู้เขียนเขียน | | | | | |
|-------------------------|---------------|--------|------------|--------|---------|--------|------------|--------|------------|--------|--------|--------|---------------|--------|------------|--------|---------|--------|
| | ไทย | ร้อยละ | ต่างประเทศ | ร้อยละ | รวม | ร้อยละ | ไทย | ร้อยละ | ต่างประเทศ | ร้อยละ | รวม | ร้อยละ | ไทย | ร้อยละ | ต่างประเทศ | ร้อยละ | รวม | ร้อยละ |
| 1.ประกอบธุรกิจส่วนตัว | 56,632 | 16.67 | 2,534 | 21.47 | 59,166 | 16.82 | 16,314 | 24.94 | 459 | 26.19 | 16,773 | 24.98 | 72,946 | 18.02 | 2,993 | 22.06 | 75,939 | 18.13 |
| 2.ข้าราชการ-วิสาหกิจ | 102,796 | 30.26 | 1,316 | 11.15 | 104,102 | 29.62 | 14,174 | 21.67 | 267 | 15.24 | 14,441 | 21.50 | 116,960 | 28.87 | 1,583 | 11.68 | 118,543 | 28.32 |
| 3.พนักงานบริษัท | 61,049 | 17.97 | 2,036 | 17.25 | 63,085 | 17.95 | 12,699 | 19.42 | 381 | 21.75 | 13,080 | 19.48 | 73,748 | 18.21 | 2,417 | 17.83 | 76,165 | 18.19 |
| 4.แม่บ้าน-ว่างงาน | 17,880 | 5.26 | 620 | 5.25 | 18,500 | 5.26 | 3,385 | 5.18 | 73 | 4.17 | 3,458 | 5.15 | 21,285 | 5.25 | 693 | 5.11 | 21,978 | 5.25 |
| 5.นักเรียน-นักศึกษา | 37,685 | 11.09 | 2,192 | 18.57 | 39,877 | 11.35 | 10,698 | 16.36 | 176 | 10.05 | 10,874 | 16.19 | 48,383 | 11.94 | 2,368 | 17.47 | 50,751 | 12.12 |
| 6.เกษียณ | 16,640 | 4.90 | 719 | 6.09 | 17,359 | 4.94 | 2,289 | 3.50 | 58 | 3.31 | 2,347 | 3.49 | 18,929 | 4.87 | 777 | 5.73 | 19,706 | 4.71 |
| 7.เกษตรกร | 18,259 | 5.38 | 290 | 2.46 | 18,549 | 5.28 | 1,598 | 2.44 | 12 | 0.68 | 1,610 | 2.40 | 19,857 | 4.90 | 302 | 2.23 | 20,159 | 4.82 |
| 8.ลูกจ้าง-คนงาน-พนักงาน | 18,158 | 5.35 | 672 | 5.89 | 18,830 | 5.36 | 2,721 | 4.16 | 150 | 8.58 | 2,871 | 4.28 | 20,879 | 5.15 | 822 | 6.06 | 21,701 | 5.18 |
| 9.อื่นๆ | 10,594 | 3.12 | 1,425 | 12.07 | 12,019 | 3.42 | 1,525 | 2.33 | 176 | 10.05 | 1,701 | 2.53 | 12,119 | 2.98 | 1,601 | 11.61 | 13,720 | 3.28 |
| รวมทั้งหมด | 339,883 | 100.00 | 11,904 | 100.00 | 351,487 | 100.00 | 66,403 | 100.00 | 1,752 | 100.00 | 67,155 | 100.00 | 406,086 | 100.00 | 13,596 | 100.00 | 418,642 | 100.00 |

จำนวนผู้เยี่ยมเยือนคนไทย จำนวนตามระดับของรายได้ ปี2550
จังหวัดน่าน

| ระดับของรายได้ (หน่วย:บาท) | คนไทย | | | | | |
|-------------------------------|---------------|--------|---------------|--------|---------|--------|
| | นักท่องเที่ยว | ร้อยละ | นักท่องเที่ยว | ร้อยละ | รวม | ร้อยละ |
| 1. ไม่มีรายได้ | 44,782 | 13.18 | 9,322 | 14.28 | 54,104 | 13.35 |
| 2. ต่ำกว่า 10,000 บาท | 84,516 | 24.88 | 14,711 | 22.49 | 99,227 | 24.50 |
| 3. 10,001-15,000 บาท | 73,499 | 21.64 | 10,495 | 29.81 | 82,994 | 22.96 |
| 4. 15,001-30,000 บาท | 102,728 | 30.24 | 15,801 | 23.85 | 118,329 | 29.21 |
| 5. 30,001-45,000 บาท | 26,965 | 7.94 | 4,318 | 6.60 | 31,283 | 7.72 |
| 6. 45,001-60,000 บาท | 4,855 | 1.37 | 1,124 | 1.72 | 5,779 | 1.43 |
| 7. 60,001-75,000 บาท | 2,175 | 0.64 | 374 | 0.57 | 2,549 | 0.63 |
| 8. 75,001-90,000 บาท | 363 | 0.11 | 376 | 0.57 | 739 | 0.18 |
| 9. มากกว่า 90,000 บาท | - | - | 82 | 0.13 | 82 | 0.02 |
| รวมทั้งหมด | 339,683 | 100.00 | 65,403 | 100.00 | 405,086 | 100.00 |

จำนวนผู้เยี่ยมเยือนชาวต่างประเทศ จำนวนตามระดับของรายได้ ปี2550
จังหวัดน่าน

| ระดับของรายได้ (หน่วย : USD) | ชาวต่างประเทศ | | | | | |
|---------------------------------|---------------|--------|---------------|--------|--------|--------|
| | นักท่องเที่ยว | ร้อยละ | นักท่องเที่ยว | ร้อยละ | รวม | ร้อยละ |
| 1. Under 20,000 USD/ Year | 2,040 | 17.28 | 114 | 6.50 | 2,154 | 15.89 |
| 2. 20,001 – 40,000 USD/ Year | 3,731 | 31.61 | 461 | 26.31 | 4,192 | 30.92 |
| 3. 40,001 – 60,000 USD/ Year | 3,310 | 28.04 | 689 | 39.33 | 3,999 | 29.50 |
| 4. 60,001 – 80,000 USD/ Year | 1,527 | 12.94 | 315 | 17.98 | 1,842 | 13.59 |
| 5. 80,001 – 100,000 USD/ Year | 974 | 8.25 | 124 | 7.08 | 1,098 | 8.10 |
| 6. Over 100,000 USD/ Year | 222 | 1.88 | 49 | 2.80 | 271 | 2.00 |
| รวมทั้งหมด | 11,804 | 100.00 | 1,752 | 100.00 | 13,556 | 100.00 |

จำนวนผู้เยี่ยมเยือนชาวไทย จำนวนกคามดินที่อยู่ ปี 2550

จังหวัดน่าน

| ถิ่นที่อยู่ของผู้เยี่ยมเยือน | นักท่องเที่ยว | | นักทัศนาจร | | ผู้เยี่ยมเยือน | |
|------------------------------|---------------|--------|------------|--------|----------------|--------|
| | จำนวน | ร้อยละ | จำนวน | ร้อยละ | จำนวน | ร้อยละ |
| 1. กรุงเทพมหานคร | 58,317 | 16.59 | 14,060 | 21.50 | 70,377 | 17.39 |
| 2. ภาคกลาง | 45,221 | 13.31 | 9,764 | 14.93 | 54,985 | 13.57 |
| 3. ภาคตะวันตก | 39,878 | 11.74 | 1,529 | 2.34 | 41,407 | 10.22 |
| 4. ภาคตะวันออก | 3,523 | 1.04 | 1,824 | 2.79 | 5,347 | 1.32 |
| 5. ภาคเหนือ | 163,466 | 48.12 | 31,106 | 47.56 | 194,572 | 48.03 |
| 6. ภาคใต้ | 3,718 | 1.09 | 1,200 | 1.83 | 4,918 | 1.21 |
| 7. ภาคตะวันออกเฉียงเหนือ | 27,560 | 8.11 | 5,920 | 9.05 | 33,480 | 8.26 |
| รวม | 339,683 | 100.00 | 65,403 | 100.00 | 405,086 | 100.00 |

จำนวนผู้เยี่ยมเยือนชาวต่างประเทศ จำนวนกคามดินที่อยู่ ปี 2550

จังหวัดน่าน

| ถิ่นที่อยู่ของผู้เยี่ยมเยือน | นักท่องเที่ยว | | นักทัศนาจร | | ผู้เยี่ยมเยือน | |
|------------------------------|---------------|--------|------------|--------|----------------|--------|
| | จำนวน | ร้อยละ | จำนวน | ร้อยละ | จำนวน | ร้อยละ |
| 1. อเมริกา | 3,174 | 26.90 | 340 | 19.41 | 3,514 | 25.93 |
| 2. ยุโรป | 6,549 | 55.48 | 411 | 23.46 | 6,960 | 51.34 |
| 3. โอเชียเนีย | 345 | 2.92 | 189 | 10.79 | 534 | 3.94 |
| 4. เอเชีย | 1,013 | 8.58 | 570 | 32.53 | 1,583 | 11.68 |
| 5. ตะวันออกกลาง | 285 | 2.41 | 125 | 7.13 | 410 | 3.02 |
| 6. แอฟริกา | 438 | 3.71 | 117 | 6.68 | 555 | 4.09 |
| รวม | 11,804 | 100.00 | 1,752 | 100.00 | 13,556 | 100.00 |

จำนวนผู้เยี่ยมชม จำนวนตามจำนวนครั้งในการเดินทางเข้ามาท่องเที่ยวจังหวัดน่านในรอบ 1 ปี ปี 2550

จังหวัดน่าน

| จำนวนครั้ง ของการเดินทาง | นักท่องเที่ยว | | | | | | นักท่องเที่ยว | | | | | | ผู้เยี่ยมชม | | | | | |
|-----------------------------|---------------|--------|------------|--------|---------|--------|---------------|--------|------------|--------|--------|--------|-------------|--------|------------|--------|---------|--------|
| | ไทย | ร้อยละ | ต่างประเทศ | ร้อยละ | รวม | ร้อยละ | ไทย | ร้อยละ | ต่างประเทศ | ร้อยละ | รวม | ร้อยละ | ไทย | ร้อยละ | ต่างประเทศ | ร้อยละ | รวม | ร้อยละ |
| 1 ครั้ง | 167,977 | 49.45 | 8,350 | 70.74 | 176,327 | 50.16 | 37,130 | 56.77 | 789 | 45.03 | 37,919 | 56.47 | 205,107 | 50.82 | 9,139 | 67.41 | 214,246 | 51.17 |
| 2 ครั้ง | 52,409 | 15.43 | 930 | 7.88 | 53,339 | 15.18 | 10,046 | 15.36 | 599 | 34.19 | 10,645 | 15.85 | 62,455 | 15.42 | 1,529 | 11.28 | 63,984 | 15.28 |
| 3 ครั้ง | 22,236 | 6.55 | 345 | 2.92 | 22,581 | 6.42 | 4,939 | 7.55 | 58 | 3.31 | 4,997 | 7.44 | 27,175 | 6.71 | 403 | 2.97 | 27,578 | 6.68 |
| 4 ครั้ง | 12,511 | 3.68 | 126 | 1.07 | 12,637 | 3.60 | 2,136 | 3.27 | 203 | 11.58 | 2,339 | 3.48 | 14,647 | 3.62 | 329 | 2.43 | 14,976 | 3.68 |
| 5 ครั้ง | 25,063 | 7.38 | 116 | 0.98 | 25,179 | 7.16 | 3,668 | 5.64 | 3 | 0.17 | 3,691 | 5.50 | 28,751 | 7.10 | 119 | 0.88 | 28,870 | 6.90 |
| มากกว่า 5 ครั้ง | 59,487 | 17.51 | 1,937 | 16.41 | 61,424 | 17.48 | 7,464 | 11.41 | 100 | 5.71 | 7,564 | 11.26 | 68,951 | 16.53 | 2,037 | 15.03 | 68,988 | 16.48 |
| รวม | 339,683 | 100.00 | 11,804 | 100.00 | 351,487 | 100.00 | 65,403 | 100.00 | 1,752 | 100.00 | 67,155 | 100.00 | 405,066 | 100.00 | 13,586 | 100.00 | 418,652 | 100.00 |
| จำนวนครั้งเฉลี่ย/ปี | 2.57 | - | 2.03 | - | 2.55 | - | 2.20 | - | 2.05 | - | 2.19 | - | 2.51 | - | 2.03 | - | 2.48 | - |

จำนวนผู้เยี่ยมชม จำนวนตามจำนวนผู้ร่วมเดินทาง ปี 2550

จังหวัดน่าน

| จำนวนผู้ร่วมเดินทาง | นักท่องเที่ยว | | | | | | นักศึกษาร | | | | | | ผู้เยี่ยมชม | | | | | |
|---------------------|---------------|--------|------------|--------|---------|--------|-----------|--------|------------|--------|--------|--------|-------------|--------|------------|--------|---------|--------|
| | ไทย | ร้อยละ | ต่างประเทศ | ร้อยละ | รวม | ร้อยละ | ไทย | ร้อยละ | ต่างประเทศ | ร้อยละ | รวม | ร้อยละ | ไทย | ร้อยละ | ต่างประเทศ | ร้อยละ | รวม | ร้อยละ |
| คนเดียว | 25,727 | 7.57 | 1,721 | 14.58 | 27,448 | 7.81 | 5,830 | 8.92 | 302 | 17.24 | 6,132 | 9.13 | 31,557 | 7.79 | 2,023 | 14.91 | 33,580 | 8.01 |
| 2 คน | 57,339 | 16.88 | 2,563 | 21.71 | 59,902 | 17.04 | 11,153 | 17.05 | 683 | 38.98 | 11,936 | 17.62 | 68,492 | 16.91 | 3,246 | 23.95 | 71,738 | 17.14 |
| 3 คน | 46,161 | 13.59 | 1,728 | 14.64 | 47,889 | 13.82 | 14,911 | 22.80 | 270 | 15.41 | 15,181 | 22.81 | 61,072 | 15.08 | 1,998 | 14.74 | 63,070 | 15.07 |
| 4 คน | 59,471 | 17.51 | 413 | 3.50 | 59,884 | 17.04 | 11,423 | 17.47 | 130 | 7.42 | 11,553 | 17.20 | 70,894 | 17.50 | 543 | 4.01 | 71,437 | 17.08 |
| 5 คน | 41,431 | 12.20 | 427 | 3.62 | 41,858 | 11.91 | 4,802 | 7.34 | 17 | 0.97 | 4,819 | 7.18 | 46,233 | 11.41 | 444 | 3.28 | 46,677 | 11.15 |
| 6 - 10 คน | 50,451 | 14.85 | 830 | 7.03 | 51,281 | 14.59 | 9,584 | 14.65 | 158 | 9.02 | 9,742 | 14.51 | 60,035 | 14.82 | 988 | 7.29 | 61,023 | 14.58 |
| มากกว่า 10 คน | 59,103 | 17.40 | 4,122 | 34.92 | 63,225 | 17.98 | 7,700 | 11.77 | 192 | 10.98 | 7,892 | 11.78 | 66,803 | 16.49 | 4,314 | 31.82 | 71,117 | 16.98 |
| รวม | 339,663 | 100.00 | 11,804 | 100.00 | 351,467 | 100.00 | 65,403 | 100.00 | 1,732 | 100.00 | 67,135 | 100.00 | 405,088 | 100.00 | 13,558 | 100.00 | 418,642 | 100.00 |
| จำนวนคน/ครั้ง | 5.06 | - | 5.39 | - | 5.07 | - | 4.53 | - | 3.58 | - | 4.50 | - | 4.97 | - | 5.18 | - | 4.98 | - |

จำนวนผู้เยี่ยมชมออนไลน์ จำนวนความสัมพันธกับผู้ร่วมเดินทาง ปี2559

จังหวัดน่าน

| ความสัมพันธ์ กับผู้ร่วมเดินทาง | นักท่องเที่ยว | | | | | | นักท่องเที่ยว | | | | | | ผู้เยี่ยมชม | | | | | |
|-----------------------------------|---------------|--------|------------|--------|---------|--------|---------------|--------|------------|--------|--------|--------|-------------|--------|------------|--------|---------|--------|
| | ไทย | ร้อยละ | ต่างประเทศ | ร้อยละ | รวม | ร้อยละ | ไทย | ร้อยละ | ต่างประเทศ | ร้อยละ | รวม | ร้อยละ | ไทย | ร้อยละ | ต่างประเทศ | ร้อยละ | รวม | ร้อยละ |
| คนเดียว | 25,727 | 7.58 | 1,721 | 14.57 | 27,448 | 7.81 | 5,830 | 8.91 | 302 | 17.24 | 6,132 | 9.13 | 31,557 | 7.80 | 2,023 | 14.93 | 33,580 | 8.02 |
| เพื่อน/แฟน/คู่รัก | 95,557 | 28.13 | 4,241 | 35.93 | 99,798 | 28.39 | 19,487 | 29.80 | 479 | 27.34 | 19,966 | 29.73 | 115,044 | 28.40 | 4,720 | 34.82 | 119,764 | 28.81 |
| ครอบครัว | 108,232 | 31.86 | 3,633 | 30.78 | 111,865 | 31.83 | 25,341 | 38.75 | 859 | 37.61 | 26,000 | 38.72 | 133,573 | 32.97 | 4,292 | 31.66 | 137,865 | 32.93 |
| ญาติ | 34,219 | 10.07 | 551 | 4.67 | 34,770 | 9.89 | 5,084 | 7.77 | 125 | 7.19 | 5,210 | 7.76 | 39,303 | 9.70 | 677 | 4.99 | 39,980 | 9.55 |
| กลุ่มที่ทำงาน | 75,948 | 22.38 | 1,658 | 14.05 | 77,606 | 22.08 | 9,661 | 14.77 | 188 | 10.82 | 9,847 | 14.66 | 85,609 | 21.13 | 1,844 | 13.60 | 87,453 | 20.89 |
| รวม | 339,683 | 100.00 | 11,804 | 100.00 | 351,487 | 100.00 | 65,403 | 100.00 | 1,752 | 100.00 | 67,155 | 100.00 | 495,086 | 100.00 | 13,598 | 100.00 | 418,442 | 100.00 |

จำนวนผู้เยี่ยมชม จำนวนตามวัตถุประสงค์หลักของการเดินทาง ปี 2550

จังหวัดน่าน

| วัตถุประสงค์หลัก ของการเดินทาง | นักท่องเที่ยว | | | | | | นักทัศนาจร | | | | | | ผู้เยี่ยมชม | | | | | |
|-----------------------------------|---------------|--------|------------|--------|---------|--------|------------|--------|------------|--------|--------|--------|-------------|--------|------------|--------|---------|--------|
| | ไทย | ร้อยละ | ต่างประเทศ | ร้อยละ | รวม | ร้อยละ | ไทย | ร้อยละ | ต่างประเทศ | ร้อยละ | รวม | ร้อยละ | ไทย | ร้อยละ | ต่างประเทศ | ร้อยละ | รวม | ร้อยละ |
| 1. ท่องเที่ยว/พักผ่อน | 157,323 | 46.32 | 7,966 | 67.48 | 165,289 | 47.02 | 28,654 | 43.80 | 980 | 55.95 | 29,634 | 44.15 | 185,977 | 45.91 | 8,946 | 86.00 | 194,923 | 46.56 |
| 2. ประชุม/อบรม/สัมมนา/ดูงาน | 33,977 | 10.00 | 316 | 2.68 | 34,293 | 9.76 | 2,733 | 4.18 | 57 | 3.25 | 2,790 | 4.15 | 36,710 | 9.06 | 373 | 2.75 | 37,083 | 8.86 |
| 3. ติดต่อธุรกิจ | 11,349 | 3.34 | 593 | 5.02 | 11,942 | 3.40 | 1,274 | 1.95 | 596 | 34.02 | 1,870 | 2.78 | 12,623 | 3.12 | 1,189 | 8.77 | 13,812 | 3.30 |
| 4. ปฏิบัติราชการ | 19,737 | 5.81 | 221 | 1.87 | 19,958 | 5.68 | 2,898 | 4.43 | 26 | 1.48 | 2,924 | 4.35 | 22,635 | 5.59 | 247 | 1.82 | 22,882 | 5.47 |
| 5. เชื้อชมญาติ/เพื่อน | 72,242 | 21.27 | 494 | 4.19 | 72,736 | 20.69 | 15,022 | 22.97 | 77 | 4.39 | 15,099 | 22.48 | 87,264 | 21.54 | 571 | 4.21 | 87,835 | 20.98 |
| 6. ขานันทรรศการ/แสดงสินค้า | - | - | 173 | 1.47 | 173 | 0.05 | 116 | 0.18 | - | - | 116 | 0.17 | 116 | 0.03 | 173 | 1.28 | 289 | 0.67 |
| 7. ได้รับรางวัล | 9,711 | 2.86 | 831 | 7.04 | 10,542 | 3.00 | 1,804 | 2.76 | 2 | 0.11 | 1,806 | 2.69 | 11,515 | 2.84 | 833 | 6.14 | 12,348 | 2.95 |
| 8. อื่น ๆ | 35,344 | 10.40 | 1,210 | 10.25 | 36,554 | 10.40 | 12,902 | 19.73 | 14 | 0.80 | 12,916 | 19.23 | 48,246 | 11.91 | 1,234 | 9.03 | 49,479 | 11.82 |
| รวมทั้งหมด | 339,683 | 100.00 | 11,804 | 100.00 | 351,487 | 100.00 | 65,403 | 100.00 | 1,752 | 100.00 | 67,155 | 100.00 | 405,095 | 100.00 | 13,896 | 100.00 | 418,942 | 100.00 |

จำนวนผู้เยี่ยมชม จำนวนตามจำนวนจังหวัดที่รวมอยู่ในการเดินทางแต่ละครั้ง ปี 2550

จังหวัดม่าน

| จำนวนจังหวัดที่ รวมอยู่ในการเดินทาง | นักท่องเที่ยว | | | | | | นักท่องเที่ยว | | | | | | ผู้เยี่ยมชม | | | | | |
|--|---------------|--------|------------|--------|---------|--------|---------------|--------|------------|--------|--------|--------|-------------|--------|------------|--------|---------|--------|
| | ไทย | ร้อยละ | ต่างประเทศ | ร้อยละ | รวม | ร้อยละ | ไทย | ร้อยละ | ต่างประเทศ | ร้อยละ | รวม | ร้อยละ | ไทย | ร้อยละ | ต่างประเทศ | ร้อยละ | รวม | ร้อยละ |
| 1 จังหวัด | 264,852 | 77.98 | 3,411 | 28.90 | 268,263 | 76.32 | 51,636 | 78.95 | 950 | 54.22 | 52,586 | 78.30 | 316,488 | 78.12 | 4,361 | 32.17 | 320,849 | 76.64 |
| 2 จังหวัด | 43,727 | 12.87 | 3,233 | 27.39 | 46,960 | 13.36 | 8,187 | 12.52 | 503 | 28.71 | 8,690 | 12.94 | 51,914 | 12.82 | 3,736 | 27.56 | 55,650 | 13.28 |
| 3 จังหวัด | 25,080 | 7.38 | 2,438 | 20.65 | 27,518 | 7.83 | 3,528 | 5.39 | 176 | 10.05 | 3,702 | 5.51 | 28,808 | 7.06 | 2,614 | 19.28 | 31,220 | 7.46 |
| 4 จังหวัด | 4,862 | 1.44 | 1,236 | 10.47 | 6,118 | 1.74 | 1,095 | 1.67 | 57 | 3.25 | 1,152 | 1.72 | 5,977 | 1.48 | 1,283 | 9.54 | 7,270 | 1.74 |
| 5 จังหวัด | 384 | 0.11 | 961 | 8.14 | 1,345 | 0.38 | 959 | 1.47 | 46 | 2.63 | 1,005 | 1.50 | 1,343 | 0.33 | 1,007 | 7.43 | 2,350 | 0.56 |
| มากกว่า 5 จังหวัด | 758 | 0.22 | 525 | 4.45 | 1,283 | 0.37 | - | - | 20 | 1.14 | 20 | 0.03 | 758 | 0.19 | 545 | 4.02 | 1,303 | 0.31 |
| รวม | 339,683 | 100.00 | 11,904 | 100.00 | 351,487 | 100.00 | 65,403 | 100.00 | 1,782 | 100.00 | 67,155 | 100.00 | 405,066 | 100.00 | 13,886 | 100.00 | 418,842 | 100.00 |
| จำนวนจังหวัดเฉลี่ย/ครั้ง | 1.34 | - | 2.55 | - | 1.38 | - | 1.34 | - | 1.75 | - | 1.35 | - | 1.34 | - | 2.46 | - | 1.37 | - |

ร้อยละของจำนวนผู้เยี่ยมชม จำนวนตามกิจกรรมที่ร่วมระหว่างท่องเที่ยวในจังหวัดนี้ ปี 2550
จังหวัดน่าน

| กิจกรรมที่ร่วมกระทำ ระหว่างอยู่ในจังหวัด | สัดส่วนของการเข้าร่วมกิจกรรม | | |
|---|------------------------------|------------|-------|
| | ไทย | ต่างประเทศ | รวม |
| 1. ท่องเที่ยวทั่วไป | 86.81 | 78.39 | 86.54 |
| 2. ซื้อสินค้าและของที่ระลึก | 13.62 | 15.70 | 13.69 |
| 3. กิจกรรมเชิงผจญภัย | 4.63 | 10.71 | 4.83 |
| 4. กิจกรรมทางน้ำ | 0.71 | 8.48 | 0.96 |
| 5. ท่องเที่ยวเชิงนิเวศ | 7.62 | 27.07 | 8.25 |
| 6. กิจกรรมเชิงสุขภาพ | 2.56 | 17.17 | 3.04 |
| 7. กิจกรรมด้านกีฬา | 1.53 | 19.67 | 2.12 |
| 8. นันทนาการ/บันเทิง | 2.56 | 28.08 | 3.38 |
| 9. กิจกรรมเชิงวัฒนธรรม | 51.00 | 40.47 | 50.66 |
| 10. อื่น ๆ (เกษตร ปฏิบัติธรรม) | 47.84 | 5.19 | 46.46 |

ร้อยละของจำนวนผู้เยี่ยมชม จำนวนตามสถานที่ท่องเที่ยว ปี 2550
จังหวัดน่าน

| ลำดับของสถานที่ ท่องเที่ยวในจังหวัด | ร้อยละของจำนวนผู้เยี่ยมชม | | |
|--|---------------------------|------------|-------|
| | ไทย | ต่างประเทศ | รวม |
| วัดพระธาตุแช่แห้ง | 44.05 | 13.61 | 43.07 |
| พิพิธภัณฑ์สถานแห่งชาติน่าน | 37.40 | 48.46 | 37.76 |
| วัดภูมินทร์ | 34.71 | 39.88 | 34.87 |
| บ้านสันเจริญ | 18.13 | 0.00 | 17.54 |
| วัดพระธาตุช้างค้ำ | 9.38 | 26.94 | 9.95 |
| อุทยานแห่งชาติคอกอญคา | 10.01 | 3.13 | 9.79 |
| อุทยานแห่งชาติแม่จริม | 8.29 | 3.52 | 8.13 |
| วัดมิ่งเมือง | 6.58 | 24.60 | 7.16 |
| น้ำตกสิริอาทร | 6.82 | 0.00 | 6.60 |
| วัดพระธาตุเขาน้อย | 5.55 | 8.44 | 5.64 |
| หอศิลป์ริมน่าน | 4.70 | 24.60 | 5.35 |
| น้ำร้อนโป่งกี้ | 3.38 | 0.00 | 3.27 |
| เสาดินนาน้อย | 2.41 | 0.00 | 2.33 |
| น้ำตกภูฟ้า | 2.17 | 3.52 | 2.22 |

ข้อมูลสถานพักรักษาในน่าน

มกราคม-ธันวาคม

| | 2550 | 2549 | อัตราการเปลี่ยนแปลง |
|--|---------------|----------------|---------------------|
| จำนวนโรงแรม(แห่ง) | 12 | 11 | + 9.09 |
| กลุ่ม 4 | 5 | 6 | - 16.67 |
| กลุ่ม 5 | 7 | 5 | + 40.00 |
| จำนวนห้องพัก(ห้อง) | 593 | 591 | + 0.34 |
| กลุ่ม 4 | 263 | 330 | - 20.30 |
| กลุ่ม 5 | 330 | 261 | + 26.44 |
| อัตราการเข้าพักเฉลี่ย(%) | 30.09 | 37.20 | - 7.11 |
| กลุ่ม 4 | 32.86 | 36.52 | - 3.66 |
| กลุ่ม 5 | 27.89 | 38.06 | - 10.17 |
| จำนวนนักท่องเที่ยวที่พักรวม(คน) | 87,698 | 103,669 | - 15.41 |
| กลุ่ม 4 | 46,359 | 64,216 | - 27.81 |
| กลุ่ม 5 | 41,339 | 39,453 | + 4.78 |
| ระยะพำนักเฉลี่ย(วัน) | 1.61 | 1.44 | + 0.17 |
| กลุ่ม 4 | 1.55 | 1.49 | + 0.06 |
| กลุ่ม 5 | 1.67 | 1.37 | + 0.30 |
| จำนวนคนต่อห้อง | 1.92 | 1.84 | + 0.08 |
| กลุ่ม 4 | 1.93 | 1.90 | + 0.03 |
| กลุ่ม 5 | 1.91 | 1.74 | + 0.17 |

Occupancy Rate of Accommodation Establishments

In Nan 2007

| Month | Hotel | | | | | Grand Total |
|-------------------------|---------|---------|---------|--------------|--------------|--------------|
| | Group 1 | Group 2 | Group 3 | Group 4 | Group 5 | |
| January | - | - | - | 62.07 | 39.59 | 49.56 |
| February | - | - | - | 57.95 | 38.67 | 47.22 |
| March | - | - | - | 51.59 | 31.48 | 40.40 |
| April | - | - | - | 19.21 | 29.57 | 24.98 |
| May | - | - | - | 18.64 | 28.11 | 23.91 |
| June | - | - | - | 17.80 | 25.74 | 22.22 |
| Total(Jan.-Jun.) | - | - | - | 37.88 | 32.19 | 34.72 |
| July | - | - | - | 23.45 | 20.06 | 21.56 |
| August | - | - | - | 22.89 | 18.81 | 20.62 |
| September | - | - | - | 34.83 | 20.57 | 26.89 |
| October | - | - | - | 23.94 | 25.14 | 24.61 |
| November | - | - | - | 29.55 | 24.27 | 26.61 |
| December | - | - | - | 32.44 | 32.61 | 32.53 |
| Total(Jul.-Dec.) | - | - | - | 27.85 | 23.58 | 25.93 |
| Grand Total | - | - | - | 32.86 | 27.88 | 30.09 |

Guest Arrivals at Accommodation Establishments Nan

| Nationality | January - December | | |
|-------------------------|--------------------|----------------|----------------|
| | 2007 | 2006 | Δ(%) |
| Thai | 77,798 | 92,918 | - 16.27 |
| Brunei | - | - | |
| Cambodia | - | - | |
| Indonesia | 1 | 6 | - 83.33 |
| Loas | 8 | 433 | - 98.15 |
| Malaysia | 98 | 14 | + 585.71 |
| Myanmar | - | 1 | - 100.00 |
| Philippines | 2 | 13 | - 84.62 |
| Singapore | 81 | 40 | + 102.50 |
| Vietnam | - | - | |
| China | 82 | 113 | - 45.13 |
| Hong Kong | 50 | 41 | + 21.95 |
| Japan | 342 | 906 | - 62.25 |
| Korea | 75 | 67 | + 11.94 |
| Taiwan | 150 | 53 | + 183.02 |
| Austria | 212 | 429 | - 50.58 |
| Belgium | 499 | 411 | + 21.41 |
| Denmark | 310 | 325 | - 4.62 |
| Finland | 9 | 18 | - 50.00 |
| France | 1,301 | 1,317 | - 1.21 |
| Germany | 935 | 770 | + 21.43 |
| Italy | 324 | 119 | + 172.27 |
| Netherlands | 377 | 583 | - 35.33 |
| Norway | 91 | 33 | + 175.76 |
| Russia | 55 | 6 | + 816.67 |
| Spain | 51 | 186 | - 72.58 |
| Sweden | 250 | 106 | + 135.85 |
| Switzerland | 365 | 283 | + 24.57 |
| U.K | 724 | 731 | - 0.96 |
| East Europe | 34 | 19 | + 78.95 |
| U.S.A. | 2,358 | 2,227 | + 5.88 |
| Canada | 238 | 47 | + 402.13 |
| India | 22 | 10 | + 120.00 |
| Australia | 208 | 239 | - 12.97 |
| New Zealand | 73 | 104 | - 29.81 |
| Israel | 182 | 183 | - 0.55 |
| Middle East | 68 | 63 | + 7.94 |
| Africa | - | 4 | |
| Others | 351 | 841 | - 58.26 |
| Total Foreigners | 9,902 | 10,751 | - 7.90 |
| Grand Total | 67,698 | 103,669 | - 15.41 |

Guest Arrivals at Accommodation Establishments In Nan 2007

| Total | | | | | | | | | | | | | | | |
|--------------|---------------|---------------|---------------|---------------|--------------|--------------|--------------|---------------|--------------|--------------|--------------|--------------|--------------|---------------|---------------|
| Nationality | Total | Jan. | Feb. | Mar. | Apr. | May | Jun. | Jan.-Jun. | Jul. | Aug. | Sep. | Oct. | Nov. | Dec. | Jul.-Dec. |
| Thai | 77,798 | 9,750 | 9,731 | 10,083 | 4,754 | 5,171 | 4,098 | 43,587 | 4,703 | 4,935 | 4,006 | 8,083 | 5,708 | 8,735 | 34,208 |
| Malaysia | 95 | 5 | 70 | 6 | - | - | 2 | 83 | - | - | - | 2 | 8 | 5 | 13 |
| Singapore | 81 | 49 | 18 | 4 | - | 2 | - | 73 | - | 7 | - | 1 | - | - | 8 |
| China | 62 | 7 | 20 | 6 | 5 | 10 | 1 | 49 | - | - | - | 1 | 12 | - | 13 |
| Hong Kong | 50 | 22 | 12 | - | 2 | 2 | 6 | 44 | 1 | - | 1 | 4 | - | - | 8 |
| Japan | 342 | 39 | 51 | 68 | 20 | 33 | 25 | 236 | 10 | 14 | 16 | 26 | 13 | 27 | 198 |
| Korea | 75 | 4 | 20 | 2 | 2 | 3 | 9 | 40 | - | 15 | 2 | 3 | 10 | 5 | 38 |
| Taiwan | 180 | 30 | 97 | - | 2 | 4 | 1 | 134 | 3 | 5 | 4 | - | 1 | - | 16 |
| Austria | 212 | 63 | - | - | 16 | 2 | 2 | 83 | 11 | 33 | 2 | 30 | 8 | 45 | 129 |
| Belgium | 498 | 111 | 64 | 95 | 9 | 13 | 17 | 308 | 102 | 16 | 15 | 13 | 10 | 34 | 198 |
| Denmark | 310 | 59 | 2 | - | 40 | 2 | 47 | 198 | 31 | 33 | 43 | 1 | 22 | 30 | 199 |
| France | 1,301 | 87 | 230 | 308 | 47 | 42 | 35 | 727 | 157 | 56 | 36 | 112 | 52 | 161 | 874 |
| Germany | 935 | 69 | 289 | 105 | 43 | 61 | 44 | 611 | 72 | 88 | 16 | 4 | 15 | 129 | 334 |
| Italy | 324 | 64 | 8 | 38 | 2 | 2 | 36 | 190 | 42 | 29 | 32 | 43 | 3 | 25 | 174 |
| Netherlands | 377 | 19 | 38 | 67 | 56 | 13 | 24 | 217 | 32 | 103 | 15 | 2 | 3 | 5 | 198 |
| Sweden | 280 | 19 | 51 | 62 | 10 | 9 | 33 | 184 | 1 | 5 | 17 | 3 | 4 | 36 | 198 |
| Switzerland | 366 | 60 | 64 | 18 | 41 | 26 | 45 | 286 | - | 38 | 10 | 16 | 8 | 37 | 198 |
| U.K. | 724 | 188 | 21 | 52 | 27 | 30 | 30 | 316 | 8 | 9 | 33 | 19 | 49 | 290 | 498 |
| U.S.A. | 2,398 | 419 | 69 | 95 | 177 | 163 | 162 | 1,198 | 222 | 59 | 91 | 220 | 196 | 465 | 1,223 |
| Canada | 236 | 96 | 16 | 38 | 15 | - | 3 | 198 | - | 13 | 6 | 26 | 13 | 10 | 198 |
| Middle East | 68 | 25 | 5 | 13 | - | 5 | 2 | 50 | 1 | - | - | 2 | 6 | 9 | 18 |
| Australia | 268 | 9 | 10 | 55 | 11 | - | 33 | 118 | - | - | 4 | 8 | 52 | 28 | 198 |
| New Zealand | 73 | 8 | - | - | 2 | 18 | 2 | 30 | 9 | 8 | 3 | 19 | 2 | 2 | 43 |
| India | 22 | 13 | - | - | - | 2 | 2 | 17 | - | 5 | - | - | - | - | 5 |
| Russia | 56 | 3 | 28 | 1 | - | 20 | - | 52 | 1 | 1 | - | - | 1 | - | 3 |
| East Europe | 34 | - | 15 | - | 6 | 9 | - | 30 | 1 | - | - | 3 | - | - | 4 |
| Indonesia | 1 | - | - | 1 | - | - | - | 1 | - | - | - | - | - | - | - |
| Philippines | 2 | - | - | - | - | 1 | - | 1 | 1 | - | - | - | - | - | 1 |
| Finland | 9 | 2 | - | - | - | - | 2 | 4 | - | - | - | - | - | 5 | 8 |
| Norway | 91 | 16 | - | 5 | 15 | 16 | 8 | 66 | 10 | 7 | 1 | - | - | 13 | 31 |
| Spain | 91 | 1 | - | 3 | 9 | - | 17 | 39 | 4 | 3 | 1 | 3 | 4 | 6 | 29 |
| Africa | - | - | - | - | - | - | - | - | - | - | - | - | - | - | - |
| Myanmar | - | - | - | - | - | - | - | - | - | - | - | - | - | - | - |
| Israel | 162 | 55 | - | 14 | 36 | 32 | 23 | 160 | 2 | 4 | 7 | - | 5 | 4 | 23 |
| Leban | 8 | 1 | - | - | 2 | 2 | 2 | 7 | 1 | - | - | - | - | - | 1 |
| Vietnam | - | - | - | - | - | - | - | - | - | - | - | - | - | - | - |
| Brunei | - | - | - | - | - | - | - | - | - | - | - | - | - | - | - |
| Cambodia | - | - | - | - | - | - | - | - | - | - | - | - | - | - | - |
| Others | 361 | 22 | 30 | - | 47 | - | 19 | 118 | 26 | 42 | 21 | 22 | 12 | 108 | 338 |
| Total | 87,886 | 11,263 | 10,979 | 11,137 | 5,396 | 5,666 | 4,730 | 48,296 | 5,463 | 5,632 | 4,362 | 6,646 | 6,273 | 16,212 | 38,498 |

Guest Arrivals at Accommodation Establishments In Nan 2007

Hotel Group 4

| Rationality | Total | Jan. | Feb. | Mar. | Apr. | May | Jun. | Jan.-Jun. | Jul. | Aug. | Sep. | Oct. | Nov. | Dec. | Jul.-Dec. |
|--------------|---------------|--------------|--------------|--------------|--------------|--------------|--------------|---------------|--------------|--------------|--------------|--------------|--------------|--------------|---------------|
| Thailand | 41,562 | 6,131 | 6,258 | 7,324 | 1,855 | 1,618 | 1,538 | 24,524 | 2,506 | 2,943 | 1,717 | 2,728 | 3,000 | 4,042 | 17,038 |
| Malaysia | 17 | 2 | 12 | - | - | - | - | 14 | - | - | - | 2 | 1 | - | 3 |
| Singapore | 59 | 46 | 12 | - | - | - | - | 58 | - | - | - | 1 | - | - | 1 |
| China | 36 | - | 18 | 1 | 2 | - | - | 21 | - | - | - | 1 | 8 | - | 9 |
| Hong Kong | 48 | 19 | 12 | - | 2 | - | 2 | 35 | - | - | 1 | 4 | - | - | 5 |
| Japan | 138 | 31 | 40 | 2 | 9 | 15 | 5 | 102 | 2 | 2 | 8 | 16 | 4 | 5 | 37 |
| Korea | 29 | 4 | - | 2 | 2 | - | 9 | 17 | - | - | 2 | 3 | 5 | 2 | 12 |
| Taiwan | 43 | 30 | 7 | - | - | 4 | - | 41 | 1 | - | 1 | - | - | - | 2 |
| Austria | 51 | 32 | - | - | - | 2 | 2 | 36 | 11 | 9 | - | 7 | - | 18 | 45 |
| Belgium | 365 | 76 | 63 | 93 | 9 | 2 | - | 243 | 94 | 16 | 13 | 13 | - | 16 | 182 |
| Denmark | 186 | 42 | - | - | 19 | 2 | 15 | 78 | 12 | 22 | 41 | 1 | 19 | 13 | 108 |
| France | 722 | 41 | 226 | 218 | 15 | 18 | 12 | 532 | 79 | 17 | 21 | 42 | 31 | - | 108 |
| Germany | 429 | 30 | 146 | 1 | 32 | 61 | 28 | 298 | 46 | 50 | 9 | 4 | 2 | 20 | 131 |
| Italy | 165 | 29 | 6 | - | 2 | - | 19 | 56 | 34 | 8 | 27 | 21 | 1 | 20 | 105 |
| Netherlands | 206 | 15 | 26 | 12 | 9 | 13 | 12 | 87 | 32 | 78 | 6 | 2 | - | - | 118 |
| Sweden | 180 | 3 | 32 | - | 10 | - | 23 | 68 | 1 | 5 | - | 3 | 2 | 21 | 32 |
| Switzerland | 188 | 47 | 51 | 15 | 3 | 28 | 12 | 185 | - | 23 | 7 | 6 | - | 6 | 42 |
| U.K. | 291 | 133 | 2 | 32 | 9 | 9 | 1 | 188 | - | - | 7 | 18 | 31 | 49 | 108 |
| U.S.A. | 1,089 | 350 | 64 | 24 | 52 | 68 | 46 | 694 | 119 | 21 | 51 | 75 | 126 | 84 | 478 |
| Canada | 127 | 66 | 2 | 21 | 2 | - | - | 91 | - | 2 | - | 26 | 8 | - | 36 |
| Middle East | 14 | 4 | 5 | - | - | 3 | 2 | 14 | - | - | - | - | - | - | - |
| Australia | 79 | 6 | - | 16 | 4 | - | 9 | 35 | - | - | 3 | 8 | 20 | 13 | 46 |
| New Zealand | 36 | 3 | - | - | 2 | 2 | 2 | 9 | 6 | 0 | - | 19 | - | - | 27 |
| India | 22 | 13 | - | - | - | 2 | 2 | 17 | - | 5 | - | - | - | - | 5 |
| Russia | 6 | - | 6 | - | - | - | - | 6 | - | - | - | - | - | - | - |
| East Europe | 17 | - | - | - | 6 | 8 | - | 14 | - | - | - | 3 | - | - | 3 |
| Indonesia | - | - | - | - | - | - | - | - | - | - | - | - | - | - | - |
| Philippines | 1 | - | - | - | - | 1 | - | 1 | - | - | - | - | - | - | - |
| Finland | 2 | - | - | - | - | - | - | - | - | - | - | - | - | 2 | 2 |
| Norway | 36 | 13 | - | 5 | 5 | 1 | - | 24 | 2 | - | - | - | - | 4 | 6 |
| Spain | 4 | - | - | - | - | - | - | - | - | 3 | 1 | - | - | - | 4 |
| Africa | - | - | - | - | - | - | - | - | - | - | - | - | - | - | - |
| Myanmar | - | - | - | - | - | - | - | - | - | - | - | - | - | - | - |
| Israel | 76 | 38 | - | 1 | 20 | 5 | - | 64 | 1 | - | 7 | - | - | 4 | 12 |
| Laos | - | - | - | - | - | - | - | - | - | - | - | - | - | - | - |
| Vietnam | - | - | - | - | - | - | - | - | - | - | - | - | - | - | - |
| Brunei | - | - | - | - | - | - | - | - | - | - | - | - | - | - | - |
| Cambodia | - | - | - | - | - | - | - | - | - | - | - | - | - | - | - |
| Others | 174 | 22 | 28 | - | 12 | - | - | 62 | 11 | 9 | 12 | 12 | 11 | 57 | 112 |
| Total | 46,339 | 7,229 | 7,018 | 7,767 | 1,881 | 1,862 | 1,739 | 27,483 | 3,061 | 3,211 | 1,934 | 3,018 | 3,299 | 4,376 | 18,898 |

Guest Arrivals at Accommodation Establishments in Nan 2007

Hotel Group 5

| Nationality | Total | Jan. | Feb. | Mar. | Apr. | May | Jun. | Jan.-Jun. | Jul. | Aug. | Sep. | Oct. | Nov. | Dec. | Jul.-Dec. |
|--------------|---------------|--------------|--------------|--------------|--------------|--------------|--------------|---------------|--------------|--------------|--------------|--------------|--------------|--------------|---------------|
| Thailand | 36,234 | 3,619 | 3,473 | 2,759 | 3,098 | 3,553 | 2,560 | 19,063 | 2,095 | 1,993 | 2,289 | 3,335 | 2,766 | 4,693 | 17,171 |
| Malaysia | 79 | 3 | 58 | 6 | - | - | 2 | 69 | - | - | - | - | 5 | 5 | 16 |
| Singapore | 22 | 3 | 6 | 4 | - | 2 | - | 15 | - | 7 | - | - | - | - | 7 |
| China | 32 | 7 | 2 | 5 | 3 | 10 | 1 | 28 | - | 0 | - | - | 4 | - | 4 |
| Hong Kong | 10 | 3 | - | - | - | 2 | 4 | 9 | 1 | - | - | - | - | - | 1 |
| Japan | 203 | 8 | 11 | 66 | 11 | 18 | 20 | 134 | 8 | 12 | 8 | 10 | 9 | 22 | 66 |
| Korea | 46 | - | 20 | - | - | 3 | - | 23 | - | 15 | - | - | 5 | 3 | 23 |
| Taiwan | 107 | - | 90 | - | 2 | - | 1 | 93 | 2 | 8 | 3 | - | 1 | - | 14 |
| Austria | 131 | 31 | - | - | 16 | - | - | 47 | - | 24 | 2 | 23 | 8 | 27 | 64 |
| Belgium | 104 | 35 | 1 | 2 | - | 11 | 17 | 66 | 8 | - | 2 | - | 10 | 18 | 36 |
| Denmark | 124 | 17 | 2 | - | 21 | - | 32 | 72 | 19 | 11 | 2 | - | 3 | 17 | 52 |
| France | 579 | 26 | 2 | 88 | 32 | 24 | 23 | 195 | 78 | 39 | 15 | 70 | 21 | 161 | 384 |
| Germany | 506 | 39 | 143 | 104 | 11 | - | 16 | 313 | 26 | 38 | 7 | - | 13 | 109 | 193 |
| Italy | 199 | 35 | 2 | 38 | - | 2 | 17 | 94 | 8 | 23 | 5 | 22 | 2 | 5 | 66 |
| Netherlands | 172 | 4 | 12 | 55 | 47 | - | 12 | 130 | - | 25 | 9 | - | 3 | 5 | 42 |
| Sweden | 150 | 16 | 19 | 62 | - | 9 | 10 | 116 | - | - | 17 | - | 2 | 15 | 34 |
| Switzerland | 167 | 13 | 13 | 3 | 38 | - | 33 | 100 | - | 15 | 3 | 10 | 6 | 31 | 67 |
| U.K. | 433 | 23 | 19 | 20 | 18 | 21 | 29 | 130 | 8 | 9 | 26 | 1 | 18 | 241 | 363 |
| U.S.A. | 1,278 | 69 | 25 | 71 | 125 | 95 | 116 | 591 | 103 | 36 | 40 | 145 | 70 | 381 | 777 |
| Canada | 109 | 30 | 14 | 17 | 13 | - | 3 | 77 | 0 | 11 | 6 | - | 5 | 10 | 32 |
| Middle East | 54 | 21 | - | 13 | - | 2 | - | 36 | 1 | - | - | 2 | 6 | 9 | 16 |
| Australia | 129 | 3 | 10 | 39 | 7 | 0 | 24 | 83 | - | - | 1 | - | 32 | 13 | 46 |
| New Zealand | 37 | 5 | - | - | - | 16 | - | 21 | 1 | 8 | 3 | - | 2 | 2 | 16 |
| India | - | - | - | - | - | - | - | - | - | - | - | - | - | - | - |
| Russia | 49 | 3 | 22 | 1 | - | 20 | - | 46 | 1 | 1 | - | - | 1 | - | 3 |
| East Europe | 17 | - | 15 | - | - | 1 | - | 16 | 1 | - | - | - | - | - | 1 |
| Indonesia | 1 | - | - | 1 | - | - | - | 1 | - | - | - | - | - | - | - |
| Philippines | 1 | - | - | - | - | - | - | - | 1 | - | - | - | - | - | 1 |
| Finland | 7 | 2 | - | - | - | - | 2 | 4 | - | - | - | - | - | 3 | 3 |
| Norway | 61 | 3 | - | - | 10 | 15 | 8 | 36 | 8 | 7 | 1 | - | - | 9 | 26 |
| Spain | 47 | 1 | - | 3 | 9 | - | 17 | 30 | 4 | - | - | 3 | 4 | 6 | 17 |
| Africa | - | - | - | - | - | - | - | - | - | - | - | - | - | - | - |
| Myanmar | - | - | - | - | - | - | - | - | - | - | - | - | - | - | - |
| Banar | 106 | 17 | - | 13 | 16 | 27 | 23 | 66 | 1 | 4 | - | - | 5 | - | 16 |
| Laos | 8 | 1 | - | - | 2 | 2 | 2 | 7 | 1 | - | - | - | - | - | 1 |
| Vietnam | - | - | - | - | - | - | - | - | - | - | - | - | - | - | - |
| Brunei | - | - | - | - | - | - | - | - | - | - | - | - | - | - | - |
| Cambodia | - | - | - | - | - | - | - | - | - | - | - | - | - | - | - |
| Others | 177 | - | 2 | - | 35 | - | 19 | 56 | 17 | 33 | 9 | 10 | 1 | 51 | 121 |
| Total | 41,339 | 4,037 | 3,661 | 3,376 | 3,615 | 3,833 | 2,961 | 21,767 | 2,362 | 2,321 | 2,448 | 3,631 | 3,004 | 5,836 | 16,832 |

สถานการณ์การท่องเที่ยวในจังหวัดพะเยาปี 2550

สถานการณ์การท่องเที่ยวในภาพรวมของจังหวัดพะเยา มีอัตราการเติบโตลดลงร้อยละ 1.92 โดยลดลง ทั้งในส่วนของนักท่องเที่ยวคนไทย และชาวต่างชาติ ซึ่งนักท่องเที่ยวคนไทยมีอัตราการเติบโตลดลงร้อยละ 0.17 และชาวต่างชาติลดลงร้อยละ -14.80 สาเหตุของการลดลงส่วนหนึ่งเป็นผลมาจากการปราศจากกิจกรรม รวมทั้งแหล่งท่องเที่ยวที่ดึงดูดความสนใจ และการที่อยู่ห่างไกลแหล่งท่องเที่ยวหลัก ประกอบกับข่าวปัญหาหมอกควัน ทำให้สถานการณ์การเดินทางท่องเที่ยวซบเซาดังกล่าว

สำหรับนักท่องเที่ยวคนไทยส่วนใหญ่ยังคงเป็นการเดินทางท่องเที่ยวภายในภูมิภาค รองลงมาคือนักท่องเที่ยวจากกรุงเทพฯ ส่วนนักท่องเที่ยวชาวต่างชาติส่วนใหญ่เป็นกลุ่มประเทศจากยุโรป อเมริกา และเอเชีย ตามลำดับ นักท่องเที่ยวทั้งคนไทย และชาวต่างชาติส่วนใหญ่นิยมใช้พาหนะ คือ รถยนต์ส่วนตัว รองลงมาคือการใช้รถโดยสารประจำทาง

ในการเดินทางแต่ละครั้งนักท่องเที่ยวมีระยะเวลาทำนักรเฉลี่ย 2.51 วัน ลดลงจากเดิมเล็กน้อย จากจำนวนนักท่องเที่ยว คีนพัก และค่าใช้จ่ายแต่ละวันประมาณ 978.76 บาท สามารถทำให้เกิดรายได้จากการท่องเที่ยวทั้งหมดรวมเป็นจำนวน 454.33 ล้านบาท ส่วนนักท่องเที่ยวชาวต่างชาติส่วนใหญ่เป็นกลุ่มประเทศจากยุโรป อเมริกา และเอเชีย ตามลำดับ นักท่องเที่ยวทั้งคนไทย และชาวต่างชาติส่วนใหญ่นิยมใช้พาหนะ คือ รถยนต์ส่วนตัว รองลงมาคือการใช้รถโดยสารประจำทาง

สำหรับสถานการณ์ด้านการพักแรม พบว่าจังหวัดพะเยามีจำนวนห้องพักเท่ากับ 544 ห้อง เพิ่มขึ้นร้อยละ 2.64 และมีอัตราการเข้าพักเฉลี่ยทั้งปีร้อยละ 24.17 ลดลงจากเดิมคิดเป็นร้อยละ 1.27 โดยนักท่องเที่ยวมีระยะเวลาทำนักรเฉลี่ยในสถานพักแรมเท่ากับ 1.69 วัน

Internal Tourism In Phayao

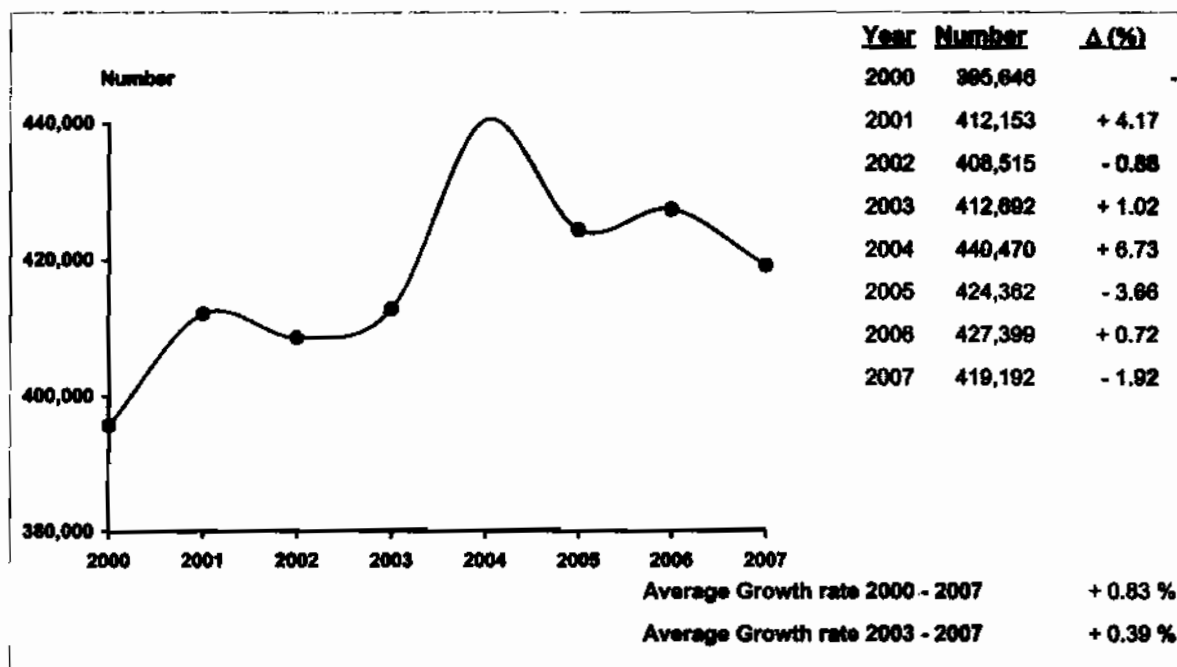

| Profile | 2007 | 2006 | % Δ | | 2007 | 2006 | % Δ |
|---------|------|------|-----|--|------|------|-----|
|---------|------|------|-----|--|------|------|-----|

Visitors

| | 2007 | 2006 | % Δ | Sex | 2007 | 2006 | % Δ |
|------------|---------|---------|---------|--------|---------|---------|--------|
| Thai | 375,592 | 376,224 | - 0.17 | Male | 212,528 | 225,022 | - 5.56 |
| Foreigners | 43,600 | 51,175 | - 14.80 | Female | 206,664 | 202,377 | + 2.12 |

Age

| Age | 2007 | 2006 | % Δ | Travel Arrangement | 2007 | 2006 | % Δ |
|-------------|---------|---------|----------|----------------------------|---------|---------|---------|
| Under 25 | 82,688 | 12,906 | + 540.69 | Group Tour | 114,374 | 63,768 | + 79.36 |
| 25 - 34 | 113,100 | 76,504 | + 47.84 | Non Group Tour | 304,818 | 363,641 | - 16.16 |
| 35 - 44 | 102,131 | 153,478 | - 33.46 | Region of Residence | | | |
| 45 - 54 | 88,969 | 108,693 | - 18.15 | 1. Thai | | | |
| 55 and over | 32,304 | 75,818 | - 57.39 | - Bangkok | 59,577 | 44,434 | + 34.06 |

Mode of transport

| Mode of transport | 2007 | 2006 | % Δ | Region of Residence | 2007 | 2006 | % Δ |
|-------------------|---------|---------|---------|---------------------|---------|---------|---------|
| Plane | - | - | - | - Central Region | 22,696 | 44,026 | - 48.45 |
| Train | - | - | - | - Western Region | 14,198 | 18,961 | - 25.12 |
| Bus | 89,727 | 105,773 | - 15.17 | - Eastern Region | 21,456 | 18,452 | + 16.26 |
| Automobile | 329,465 | 321,626 | + 2.44 | - Northern Region | 216,895 | 216,366 | + 0.24 |
| Others | - | - | - | - Southern Region | 16,915 | 21,191 | - 20.18 |

Purpose of Visit

| Purpose of Visit | 2007 | 2006 | % Δ | Region of Residence | 2007 | 2006 | % Δ |
|------------------|---------|---------|---------|-----------------------|--------|--------|----------|
| Holiday | 302,249 | 275,170 | + 9.84 | - Northeastern Region | 23,855 | 12,794 | + 86.45 |
| Business | 29,091 | 46,857 | - 37.92 | 2. Foreigners | | | |
| Official Visit | 22,011 | 34,134 | - 35.52 | - The Americas | 8,998 | 10,612 | - 16.78 |
| Convention | 46,942 | 56,352 | - 16.70 | - Europe | 18,140 | 21,086 | - 13.97 |
| Others | 18,899 | 14,886 | + 26.96 | - Oceania | 5,602 | 4,819 | + 16.25 |
| | | | | - ASIA | 7,494 | 13,238 | - 43.39 |
| | | | | - Middle East | 1,758 | 690 | + 154.76 |
| | | | | - Africa | 1,608 | 530 | + 203.40 |

**Internal Tourism in Phayao
2006 - 2007**

| Type of Data | 2006 | Δ (%) | 2007 | Δ (%) |
|--|----------------|---------------|----------------|----------------|
| Visitor | 427,399 | + 0.72 | 419,192 | - 1.92 |
| Thai | 376,224 | + 0.92 | 375,592 | - 0.17 |
| Foreigners | 51,175 | - 0.73 | 43,600 | - 14.80 |
| Tourist | 181,875 | + 0.21 | 185,027 | - 3.57 |
| Thai | 180,774 | + 0.89 | 178,053 | - 1.51 |
| Foreigners | 11,101 | - 9.58 | 6,974 | - 37.18 |
| Excursionist | 235,524 | + 1.13 | 234,165 | - 0.58 |
| Thai | 195,450 | + 0.94 | 197,539 | + 1.07 |
| Foreigners | 40,074 | + 2.04 | 36,626 | - 8.60 |
| Average Length of Stay (Day) | 2.57 | - | 2.51 | - |
| Thai | 2.60 | - | 2.54 | - |
| Foreigners | 2.05 | - | 1.83 | - |
| Average Expenditure (Baht/Person/Day) | | | | |
| Visitor | 927.57 | + 4.23 | 935.90 | + 0.90 |
| Thai | 910.14 | + 4.30 | 918.06 | + 0.87 |
| Foreigners | 1,112.16 | + 4.56 | 1,169.91 | + 5.19 |
| Tourist | 983.14 | + 2.96 | 978.76 | - 0.45 |
| Thai | 956.25 | + 2.82 | 964.07 | + 0.82 |
| Foreigners | 1,537.69 | + 9.59 | 1,497.23 | - 2.63 |
| Excursionist | 811.39 | + 7.28 | 859.89 | + 4.87 |
| Thai | 799.29 | + 8.29 | 812.96 | + 1.71 |
| Foreigners | 870.39 | + 2.84 | 1,055.53 | + 21.27 |
| Revenue (Million Baht) | | | | |
| Visitor | 675.27 | + 6.68 | 653.58 | - 3.21 |
| Thai | 605.38 | + 7.24 | 595.76 | - 1.59 |
| Foreigners | 69.89 | + 2.01 | 57.82 | - 17.27 |
| ACCOMMODATION ESTABLISHMENTS | | | | |
| Establishments | 10 | 0 | 10 | 0 |
| Rooms | 530 | 0 | 544 | + 2.64 |
| Occupancy Rate (%) | 25.44 | - 5.06 | 24.17 | - 1.27 |
| Average Length of Stay (Day) | 1.72 | + 0.13 | 1.69 | - 0.03 |
| Number of Guest Arrivals | 64,964 | - 5.58 | 54,709 | - 15.79 |
| Thai | 57,287 | - 2.98 | 49,514 | - 13.57 |
| Foreigners | 7,677 | - 21.33 | 5,195 | - 32.33 |

สรุปข้อมูลผู้เยี่ยมเยือน ปี 2550
จังหวัดพะเยา

| รายการข้อมูล | | ไทย | ต่างประเทศ | รวม |
|---|--|---------|------------|---------|
| จำนวนผู้เยี่ยมเยือน | | 376,592 | 43,600 | 419,192 |
| นักท่องเที่ยว | | 178,053 | 6,974 | 185,027 |
| นักทัศนอาจร | | 197,539 | 36,626 | 234,165 |
| จำนวนผู้เยี่ยมเยือนจำแนกตามพาหนะการเดินทาง | | 376,592 | 43,600 | 419,192 |
| ประเภท การเดินทาง | เครื่องบิน | - | - | - |
| | รถไฟ | - | - | - |
| | รถโดยสารประจำทาง | 77,605 | 12,122 | 89,727 |
| | รถส่วนตัวและรถนำเที่ยว | 297,987 | 31,478 | 329,465 |
| | อื่น ๆ (เรื่อน้ำเที่ยวหรือเรือข้ามฟาก) | - | - | - |
| จำนวนนักท่องเที่ยวจำแนกตามประเภทที่พัก | | 178,053 | 6,974 | 185,027 |
| โรงแรม | | 49,514 | 5,195 | 54,709 |
| เกสต์เฮาส์ | | - | - | - |
| บังกะโล/รีสอร์ท | | - | - | - |
| บ้านญาติ/เพื่อน | | 124,140 | 1,756 | 125,896 |
| ที่พักในอุทยานฯ | | 1,845 | 23 | 1,868 |
| บ้านรับรองฯ | | 97 | - | 97 |
| อื่น ๆ (อพาร์ทเมนท์ วัด เป็นต้น) | | 2,457 | - | 2,457 |
| ระยะเวลาพักเฉลี่ยของนักท่องเที่ยว(วัน) | | 2.54 | 1.83 | 2.51 |
| ค่าใช้จ่ายเฉลี่ย/คน/วัน(บาท) | | 918.06 | 1,169.91 | 935.90 |
| นักท่องเที่ยว | | 964.07 | 1,497.23 | 978.76 |
| นักทัศนอาจร | | 812.96 | 1,055.53 | 850.89 |
| รายได้(ล้านบาท) | | 595.76 | 57.82 | 653.58 |
| นักท่องเที่ยว | | 435.17 | 19.16 | 454.33 |
| นักทัศนอาจร | | 160.59 | 38.66 | 199.25 |
| จำนวนครั้งเฉลี่ยของการเดินทางในรอบปี(ครั้ง) | | 1.84 | 1.70 | 1.83 |
| นักท่องเที่ยว | | 1.93 | 1.38 | 1.91 |
| นักทัศนอาจร | | 1.76 | 1.76 | 1.76 |

หมายเหตุ : ปี 2550 ค่าใช้จ่ายเฉลี่ยรายหัวมาเป็นข้อมูลจากการสำรวจนักท่องเที่ยว ณ จุดเดินทางออกของจังหวัดนี้ โดยไม่นับรวมค่าพาหนะเดินทางระหว่างจังหวัด

และค่าใช้จ่ายของหมวดกิจการปรับค่าอื่นๆประกอบจันค่าที่พัก ปรับคนอัตราการแลกเปลี่ยน ค่าอาหาร/เครื่องดื่มปรับตามค่าดัชนีผู้บริโภค ค่าบริการเดินทาง

ค่าพาหนะการเดินทางปรับคนอัตราการเปลี่ยนแปลงค่าบริการนำเที่ยว ราคาน้ำมัน เป็นต้น

สรุปข้อมูลผู้เยี่ยมเยือน ปี 2550

จัดการเดินทางของ

จังหวัดพะเยา

| รายการข้อมูล | | ไทย | ต่างประเทศ | รวม |
|--|---------------------------------------|---------|------------|---------|
| จำนวนผู้เยี่ยมเยือน | | 286,345 | 18,473 | 304,818 |
| นักท่องเที่ยว | | 171,744 | 5,471 | 177,215 |
| นักทัศนาจร | | 114,601 | 13,002 | 127,603 |
| จำนวนผู้เยี่ยมเยือนจำนวนการเดินทาง | | 286,345 | 18,473 | 304,818 |
| ประเภท การเดินทาง | เครื่องบิน | - | - | - |
| | รถไฟ | - | - | - |
| | รถโดยสารประจำทาง | 77,605 | 12,122 | 89,727 |
| | รถส่วนตัวและรถนำเที่ยว | 208,740 | 6,351 | 215,091 |
| | อื่น ๆ (เรื่อนำเที่ยวหรือเรือข้ามฟาก) | - | - | - |
| จำนวนนักท่องเที่ยวจำนวนประเภทที่พัก | | 171,744 | 5,471 | 177,215 |
| โรงแรม | | 43,205 | 3,692 | 46,897 |
| เกสต์เฮาส์ | | - | - | - |
| บังกะโล/รีสอร์ท | | - | - | - |
| บ้านญาติ/เพื่อน | | 124,140 | 1,756 | 125,896 |
| ที่พักในอุทยานฯ | | 1,845 | 23 | 1,868 |
| บ้านรับรองฯ | | 97 | - | 97 |
| อื่น ๆ (อพาร์ทเมนท์ ไร่ เป็นต้น) | | 2,457 | - | 2,457 |
| ระยะเวลาพักเฉลี่ยของนักท่องเที่ยว(วัน) | | 2.57 | 1.94 | 2.55 |
| ค่าใช้จ่ายเฉลี่ย/คน/วัน(บาท) | | 924.92 | 1,152.68 | 934.20 |
| นักท่องเที่ยว | | 956.48 | 1,492.93 | 969.07 |
| นักทัศนาจร | | 803.23 | 874.48 | 810.49 |
| รายได้(ล้านบาท) | | 514.75 | 27.24 | 541.99 |
| นักท่องเที่ยว | | 422.70 | 15.87 | 438.57 |
| นักทัศนาจร | | 92.05 | 11.37 | 103.42 |

หมายเหตุ : ปี 2550 ค่าใช้จ่ายเฉลี่ยรวมตามเป็นข้อมูลจากการสำรวจนักท่องเที่ยว ณ จุดเดินทางออกของจังหวัดนี้ โดยไม่นับรวมค่าพาหนะเดินทางระหว่างจังหวัด

และค่าใช้จ่ายขงหมวดที่พักปรับค่าขึ้นๆประกอบเช่นค่าที่พัก ปรับตามอัตราแลกเปลี่ยน ค่าอาหาร/เครื่องดื่มปรับตามค่าดัชนีผู้บริโภค ค่าบริการเดินทาง/

ค่าพาหนะการเดินทางปรับตามอัตราแลกเปลี่ยนแปลงค่าบริการเที่ยว ราคาน้ำมัน เป็นต้น

สรุปข้อมูลผู้เยี่ยมชม ปี 2559
จัดการเดินทางโดยผ่านบริษัทนำเที่ยว
จังหวัดพะเยา

| รายการข้อมูล | | ไทย | ต่างประเทศ | รวม |
|--|-----------------------------------|---------------|-----------------|----------------|
| จำนวนผู้เยี่ยมชม | | 89,247 | 25,127 | 114,374 |
| นักท่องเที่ยว | | 6,309 | 1,503 | 7,812 |
| นักท่องเที่ยว | | 82,938 | 23,624 | 106,562 |
| จำนวนผู้เยี่ยมชมจำแนกตามพาหนะการเดินทาง | | 89,247 | 25,127 | 114,374 |
| ประเภท การเดินทาง | เครื่องบิน | - | - | - |
| | รถไฟ | - | - | - |
| | รถโดยสารประจำทาง | - | - | - |
| | รถส่วนตัวและรถนำเที่ยว | 89,247 | 25,127 | 114,374 |
| | อื่น ๆ (เรือสำเภาหรือเรือข้ามฟาก) | - | - | - |
| จำนวนนักท่องเที่ยวจำแนกตามประเภทที่พัก | | 6,309 | 1,503 | 7,812 |
| โรงแรม | | 6,309 | 1,503 | 7,812 |
| เกสต์เฮาส์ | | - | - | - |
| บังกะโล/รีสอร์ท | | - | - | - |
| บ้านญาติ/เพื่อน | | - | - | - |
| ที่พักในอุทยานฯ | | - | - | - |
| บ้านรับรองฯ | | - | - | - |
| อื่น ๆ (อาหารมันท์ วัด เป็นต้น) | | - | - | - |
| ระยะเวลาทำนุเฉลี่ยของนักท่องเที่ยว(วัน) | | 1.50 | 1.44 | 1.49 |
| ค่าใช้จ่ายเฉลี่ย/คน/วัน(บาท) | | 876.80 | 1,185.68 | 944.20 |
| นักท่องเที่ยว | | 1,318.87 | 1,518.22 | 1,356.06 |
| นักท่องเที่ยว | | 826.40 | 1,155.18 | 899.29 |
| รายได้(ล้านบาท) | | 81.01 | 30.58 | 111.59 |
| นักท่องเที่ยว | | 12.47 | 3.29 | 15.76 |
| นักท่องเที่ยว | | 68.54 | 27.29 | 95.83 |

หมายเหตุ : ปี 2559 ค่าใช้จ่ายเฉลี่ยรายหัวเป็นข้อมูลจากการสำรวจนักท่องเที่ยว ณ จุดขึ้นทางออกของจังหวัด โดยไม่นับรวมค่าพาหนะเดินทางระหว่างจังหวัด

และค่าใช้จ่ายของหมวดที่การปรับค่าอื่นๆประกอบเช่นค่าที่พัก ปรับตามอัตราแลกเปลี่ยน ค่าอาหาร/เครื่องดื่มปรับตามค่าพลังงานโลก ค่าบริการเดินทาง

ค่าพาหนะการเดินทางปรับตามอัตราแลกเปลี่ยนแปลงค่าบริการนำเที่ยว ราคาน้ำมัน เป็นต้น

จำนวนผู้เยี่ยมชมอันเนกตามสถานที่พัก และพาหนะการเดินทาง ปี 2550
จังหวัดพะเยา

| รายการ | พาหนะการเดินทาง | ประเภทที่พัก | | | | | | นักท่องเที่ยว | นักท่องเที่ยว | ผู้เยี่ยมชม | |
|------------------|------------------|--------------|----------------------------|-----------------|-----------------|---------------|-------|---------------|---------------|-------------|---------|
| | | โรงแรม | เกสต์เฮาส์/บังกาโล/รีสอร์ท | บ้านญาติ/เพื่อน | ที่พักในอุทยานฯ | บ้านพักรับรอง | อื่นๆ | | | | |
| ประเภทการเดินทาง | เครื่องบิน - ไทย | - | - | - | - | - | - | - | - | - | |
| | - ต่างประเทศ | - | - | - | - | - | - | - | - | - | |
| | รวม | - | - | - | - | - | - | - | - | - | |
| | รถไฟ - ไทย | - | - | - | - | - | - | - | - | - | |
| | - ต่างประเทศ | - | - | - | - | - | - | - | - | - | |
| | รวม | - | - | - | - | - | - | - | - | - | |
| | รถโดยสาร - ไทย | 9,964 | - | - | 47,276 | 870 | - | 624 | 58,734 | 18,871 | 77,605 |
| | - ต่างประเทศ | 2,771 | - | - | 1,379 | 21 | - | - | 4,171 | 7,951 | 12,122 |
| | รวม | 12,735 | - | - | 48,655 | 891 | - | 624 | 62,905 | 26,822 | 89,727 |
| | รถส่วนตัว - ไทย | 39,550 | - | - | 76,864 | 975 | 97 | 1,833 | 119,319 | 178,668 | 297,987 |
| | - ต่างประเทศ | 2,424 | - | - | 377 | 2 | - | - | 2,803 | 28,675 | 31,478 |
| | รวม | 41,974 | - | - | 77,241 | 977 | 97 | 1,833 | 122,122 | 207,343 | 329,465 |
| | อื่นๆ - ไทย | - | - | - | - | - | - | - | - | - | - |
| | - ต่างประเทศ | - | - | - | - | - | - | - | - | - | - |
| | รวม | - | - | - | - | - | - | - | - | - | - |
| รวมทั้งหมด - ไทย | 49,514 | - | - | 124,140 | 1,845 | 97 | 2,457 | 178,053 | 197,539 | 375,592 | |
| - ต่างประเทศ | 5,195 | - | - | 1,756 | 23 | - | - | 6,974 | 36,626 | 43,600 | |
| รวม | 54,709 | - | - | 125,896 | 1,868 | 97 | 2,457 | 185,027 | 234,165 | 419,192 | |

หมายเหตุ : ผู้เยี่ยมชม : นักท่องเที่ยวและนักท่องเที่ยว นักท่องเที่ยว : ผู้เยี่ยมชมที่ค้างคืน นักทัศนาจร : ผู้เยี่ยมชมที่ไม่ค้างคืน

จำนวนผู้เยี่ยมชมออนไลน์ จำแนกตามพาหนะเดินทาง ปี 2550

จังหวัดพะเยา

| พาหนะเดินทาง | | นักท่องเที่ยว | | | | | | นักทัศนาจร | | | | | | ผู้เยี่ยมชม | | | | | |
|--------------------|------------|---------------|--------|------------|--------|---------|--------|------------|--------|------------|--------|---------|--------|-------------|--------|------------|--------|---------|--------|
| | | ไทย | ร้อยละ | ต่างประเทศ | ร้อยละ | รวม | ร้อยละ | ไทย | ร้อยละ | ต่างประเทศ | ร้อยละ | รวม | ร้อยละ | ไทย | ร้อยละ | ต่างประเทศ | ร้อยละ | รวม | ร้อยละ |
| ประเภทพาหนะเดินทาง | เครื่องบิน | - | - | - | - | - | - | - | - | - | - | - | - | - | - | - | - | - | - |
| | รถไฟ | - | - | - | - | - | - | - | - | - | - | - | - | - | - | - | - | - | - |
| | รถโดยสาร | 58,734 | 32.99 | 4,171 | 59.81 | 62,905 | 34.00 | 18,871 | 9.55 | 7,951 | 21.71 | 26,822 | 11.45 | 77,605 | 20.66 | 12,122 | 27.90 | 89,727 | 21.40 |
| | รถส่วนตัว | 119,319 | 67.01 | 2,803 | 40.19 | 122,122 | 66.00 | 178,668 | 90.45 | 28,675 | 78.29 | 207,343 | 88.55 | 297,987 | 79.34 | 31,478 | 72.20 | 329,465 | 78.00 |
| | อื่นๆ | - | - | - | - | - | - | - | - | - | - | - | - | - | - | - | - | - | - |
| รวมทั้งหมด | | 178,053 | 100.00 | 8,974 | 100.00 | 185,027 | 100.00 | 197,539 | 100.00 | 36,626 | 100.00 | 234,165 | 100.00 | 375,592 | 100.00 | 43,600 | 100.00 | 419,192 | 100.00 |

จำนวนนักท่องเที่ยว จำแนกตามสถานที่พัก ปี 2550
จังหวัดพะเยา

| สถานที่พัก | นักท่องเที่ยว | | | | | |
|------------------------------|---------------|--------|------------|--------|---------|--------|
| | ไทย | ร้อยละ | ต่างประเทศ | ร้อยละ | รวม | ร้อยละ |
| 1. โรงแรม | 49,514 | 27.81 | 5,195 | 74.49 | 54,709 | 29.57 |
| 2. เกสต์เฮาส์ | - | - | - | - | - | - |
| 3. บังกาโล/รีสอร์ท | - | - | - | - | - | - |
| 4. บ้านญาติ/บ้านเพื่อน | 124,140 | 69.72 | 1,756 | 25.18 | 125,896 | 68.04 |
| 5. ที่พักในอุทยานแห่งชาติ | 1,845 | 1.04 | 23 | 0.33 | 1,868 | 1.01 |
| 6. บ้านพักรับรองของทางราชการ | 97 | 0.05 | - | - | 97 | 0.05 |
| 7. อื่น ๆ | 2,457 | 1.38 | - | - | 2,457 | 1.33 |
| รวม | 178,053 | 100.00 | 6,974 | 100.00 | 185,027 | 100.00 |

ระยะพำนักเฉลี่ยของนักท่องเที่ยว จำแนกตามสถานที่พัก ปี 2550
จังหวัดพะเยา

| สถานที่พัก | นักท่องเที่ยว | | |
|------------------------------|---------------|------------|------------|
| | ไทย | ต่างประเทศ | รวมทั้งหมด |
| 1. โรงแรม | 1.87 | 1.58 | 1.84 |
| 2. เกสต์เฮาส์ | - | - | - |
| 3. บังกาโล/รีสอร์ท | - | - | - |
| 4. บ้านญาติ/บ้านเพื่อน | 2.81 | 2.58 | 2.81 |
| 5. ที่พักในอุทยานแห่งชาติ | 2.23 | 1.78 | 2.23 |
| 6. บ้านพักรับรองของทางราชการ | 3.00 | - | 3.00 |
| 7. อื่น ๆ | 2.21 | - | 2.21 |

ค่าใช้จ่ายเฉลี่ยต่อคนต่อวันของผู้เยี่ยมเยือน จำนวนตามหมวดค่าใช้จ่ายต่างๆ ปี2550

จังหวัดพะเยา

(หน่วย : บาท/คน/วัน)

| หมวดค่าใช้จ่าย | นักท่องเที่ยว | | | | | | นักศึกษاجر | | | | | | ผู้เยี่ยมเยือน | | | | | |
|------------------------------------|---------------|--------|------------|--------|--------|--------|------------|--------|------------|--------|--------|--------|----------------|--------|------------|--------|--------|--------|
| | ไทย | ร้อยละ | ต่างประเทศ | ร้อยละ | รวม | ร้อยละ | ไทย | ร้อยละ | ต่างประเทศ | ร้อยละ | รวม | ร้อยละ | ไทย | ร้อยละ | ต่างประเทศ | ร้อยละ | รวม | ร้อยละ |
| 1. ค่าที่พัก | 213.05 | 22.10 | 410.25 | 27.40 | 218.49 | 22.32 | 0.00 | 0.00 | 0.00 | 0.00 | 0.00 | 0.00 | 148.20 | 16.14 | 106.23 | 9.08 | 145.23 | 15.52 |
| 2. ค่าอาหารและเครื่องดื่ม | 210.64 | 21.85 | 279.75 | 18.68 | 212.54 | 21.72 | 202.24 | 24.88 | 249.00 | 23.59 | 209.55 | 24.63 | 208.06 | 22.67 | 258.97 | 21.96 | 211.54 | 22.60 |
| 3. ค่าซื้อสินค้าและของที่ระลึก | 215.29 | 22.33 | 366.49 | 24.48 | 219.46 | 22.42 | 263.85 | 32.46 | 354.94 | 33.63 | 278.09 | 32.66 | 230.07 | 25.06 | 357.93 | 30.59 | 239.12 | 25.56 |
| 4. ค่าใช้จ่ายเพื่อความบันเทิง | 124.82 | 12.96 | 140.66 | 9.39 | 125.25 | 12.80 | 101.45 | 12.48 | 63.27 | 7.99 | 98.61 | 11.59 | 117.70 | 12.82 | 98.13 | 8.39 | 116.32 | 12.43 |
| 5. ค่าบริการท่องเที่ยวภายในจังหวัด | 52.90 | 5.49 | 80.49 | 5.38 | 53.66 | 5.48 | 66.67 | 8.20 | 132.69 | 12.57 | 77.00 | 9.05 | 57.09 | 6.22 | 119.18 | 10.19 | 61.49 | 6.57 |
| 6. ค่าพาหนะเดินทางในจังหวัด | 88.62 | 9.19 | 155.51 | 10.39 | 90.46 | 9.24 | 121.09 | 14.89 | 161.91 | 15.34 | 127.47 | 14.96 | 98.50 | 10.73 | 160.25 | 13.70 | 102.87 | 10.96 |
| 7. ค่าใช้จ่ายอื่นๆ | 58.75 | 6.09 | 64.08 | 4.28 | 58.90 | 6.02 | 57.66 | 7.09 | 73.72 | 6.96 | 60.17 | 7.07 | 58.42 | 6.36 | 71.22 | 6.09 | 59.33 | 6.34 |
| รวมทุกหมวดค่าใช้จ่าย | 964.07 | 100.00 | 1,487.23 | 100.00 | 878.78 | 100.00 | 812.96 | 100.00 | 1,055.53 | 100.00 | 850.88 | 100.00 | 818.56 | 100.00 | 1,109.91 | 100.00 | 836.90 | 100.00 |

รายได้จากการท่องเที่ยวของผู้เยี่ยมเยือน จำนวนตามหมวดค่าใช้จ่ายต่างๆ ปี2550

จังหวัดพะเยา

(หน่วย : ล้านบาท)

| รายได้ จำนวนตามหมวดค่าใช้จ่าย | นักท่องเที่ยว | | | | | | นักทัศนาจร | | | | | | ผู้เยี่ยมเยือน | | | | | |
|------------------------------------|---------------|---------------|--------------|---------------|---------------|---------------|---------------|---------------|--------------|---------------|---------------|---------------|----------------|---------------|--------------|---------------|---------------|---------------|
| | ไทย | ร้อยละ | ต่างประเทศ | ร้อยละ | รวม | ร้อยละ | ไทย | ร้อยละ | ต่างประเทศ | ร้อยละ | รวม | ร้อยละ | ไทย | ร้อยละ | ต่างประเทศ | ร้อยละ | รวม | ร้อยละ |
| 1. ค่าที่พัก | 96.17 | 22.10 | 5.25 | 27.40 | 101.42 | 22.22 | 0.00 | 0.00 | 0.00 | 0.00 | 0.00 | 0.00 | 96.17 | 16.14 | 5.25 | 9.08 | 101.42 | 15.52 |
| 2. ค่าอาหารและเครื่องดื่ม | 95.08 | 21.85 | 3.58 | 18.68 | 98.66 | 21.72 | 38.95 | 24.87 | 9.12 | 23.68 | 49.07 | 24.63 | 135.03 | 22.67 | 12.70 | 21.96 | 147.73 | 22.68 |
| 3. ค่าซื้อสินค้าของที่ระลึก | 97.18 | 22.33 | 4.69 | 24.48 | 101.87 | 22.42 | 52.12 | 32.46 | 13.00 | 33.63 | 65.12 | 32.68 | 148.30 | 25.06 | 17.69 | 30.59 | 166.99 | 25.56 |
| 4. ค่าใช้จ่ายเพื่อความบันเทิง | 56.34 | 12.95 | 1.80 | 9.39 | 58.14 | 12.80 | 20.04 | 12.48 | 3.05 | 7.89 | 23.09 | 11.59 | 76.38 | 12.82 | 4.85 | 8.39 | 81.23 | 12.43 |
| 5. ค่าบริการท่องเที่ยวภายในจังหวัด | 23.88 | 5.49 | 1.03 | 5.38 | 24.91 | 5.48 | 13.17 | 8.20 | 4.88 | 12.57 | 18.03 | 9.05 | 37.05 | 6.22 | 5.89 | 10.19 | 42.94 | 6.57 |
| 6. ค่าพาหนะเดินทางในจังหวัด | 40.00 | 9.19 | 1.99 | 10.39 | 41.99 | 9.24 | 23.92 | 14.90 | 5.93 | 15.34 | 29.85 | 14.98 | 83.92 | 10.73 | 7.92 | 13.70 | 71.84 | 10.98 |
| 7. ค่าใช้จ่ายอื่น ๆ | 26.52 | 6.09 | 0.82 | 4.28 | 27.34 | 6.02 | 11.39 | 7.09 | 2.70 | 6.98 | 14.09 | 7.07 | 37.91 | 6.36 | 3.52 | 6.09 | 41.43 | 6.34 |
| รวมทุกหมวดค่าใช้จ่าย | 435.17 | 100.00 | 19.16 | 100.00 | 454.33 | 100.00 | 160.59 | 100.00 | 38.64 | 100.00 | 199.25 | 100.00 | 596.74 | 100.00 | 57.82 | 100.00 | 653.58 | 100.00 |

จำนวนผู้เยี่ยมชมเงิน จำแนกตามเพศ ปี 2550

จังหวัดพะเยา

| เพศ | นักท่องเที่ยว | | | | | | นักศึกษاجر | | | | | | ผู้เยี่ยมชม | | | | | |
|------|---------------|--------|------------|--------|---------|--------|------------|--------|------------|--------|---------|--------|-------------|--------|------------|--------|---------|--------|
| | ไทย | ร้อยละ | ต่างประเทศ | ร้อยละ | รวม | ร้อยละ | ไทย | ร้อยละ | ต่างประเทศ | ร้อยละ | รวม | ร้อยละ | ไทย | ร้อยละ | ต่างประเทศ | ร้อยละ | รวม | ร้อยละ |
| ชาย | 89,568 | 50.30 | 3,787 | 54.30 | 93,355 | 50.45 | 98,804 | 50.02 | 20,369 | 55.81 | 119,173 | 50.89 | 188,372 | 50.15 | 24,158 | 55.40 | 212,528 | 50.70 |
| หญิง | 88,485 | 49.70 | 3,187 | 45.70 | 91,672 | 49.55 | 98,735 | 49.98 | 16,257 | 44.39 | 114,992 | 49.11 | 187,220 | 49.85 | 19,444 | 44.60 | 206,664 | 49.30 |
| รวม | 178,053 | 100.00 | 6,974 | 100.00 | 185,027 | 100.00 | 197,539 | 100.00 | 36,626 | 100.00 | 234,165 | 100.00 | 375,592 | 100.00 | 43,602 | 100.00 | 419,192 | 100.00 |

จำนวนผู้เยี่ยมชมเงิน จำแนกตามอายุ ปี 2550

จังหวัดพะเยา

- 197 -

| อายุ (ปี) | นักท่องเที่ยว | | | | | | นักศึกษاجر | | | | | | ผู้เยี่ยมชม | | | | | |
|---------------|---------------|--------|------------|--------|---------|--------|------------|--------|------------|--------|---------|--------|-------------|--------|------------|--------|---------|--------|
| | ไทย | ร้อยละ | ต่างประเทศ | ร้อยละ | รวม | ร้อยละ | ไทย | ร้อยละ | ต่างประเทศ | ร้อยละ | รวม | ร้อยละ | ไทย | ร้อยละ | ต่างประเทศ | ร้อยละ | รวม | ร้อยละ |
| 1. 15 - 24 ปี | 38,182 | 21.44 | 1,246 | 17.86 | 39,428 | 21.30 | 38,185 | 19.33 | 5,075 | 13.86 | 43,260 | 18.47 | 78,367 | 20.34 | 6,321 | 14.50 | 82,688 | 19.74 |
| 2. 25 - 34 ปี | 43,099 | 24.21 | 2,758 | 39.55 | 45,857 | 24.78 | 54,374 | 27.53 | 12,869 | 35.14 | 67,243 | 28.72 | 97,473 | 25.95 | 15,827 | 35.84 | 113,100 | 28.98 |
| 3. 35 - 44 ปี | 43,324 | 24.33 | 1,629 | 23.36 | 44,953 | 24.30 | 52,113 | 26.38 | 5,085 | 13.83 | 57,178 | 24.42 | 95,437 | 25.41 | 6,894 | 15.35 | 102,131 | 24.38 |
| 4. 45 - 54 ปี | 41,983 | 23.57 | 732 | 10.50 | 42,715 | 23.08 | 39,388 | 19.94 | 6,878 | 18.77 | 46,274 | 19.76 | 81,361 | 21.68 | 7,808 | 17.45 | 89,169 | 21.22 |
| 5. 55 - 64 ปี | 11,152 | 6.26 | 479 | 6.87 | 11,631 | 6.29 | 12,469 | 6.31 | 3,879 | 10.58 | 16,348 | 6.98 | 23,821 | 6.29 | 4,358 | 10.00 | 27,979 | 6.87 |
| 65 ปีขึ้นไป | 333 | 0.19 | 130 | 1.86 | 463 | 0.25 | 1,000 | 0.51 | 2,882 | 7.81 | 3,882 | 1.65 | 1,333 | 0.35 | 2,882 | 6.86 | 4,325 | 1.03 |
| รวม | 178,053 | 100.00 | 6,974 | 100.00 | 185,027 | 100.00 | 197,539 | 100.00 | 36,626 | 100.00 | 234,165 | 100.00 | 375,592 | 100.00 | 43,602 | 100.00 | 419,192 | 100.00 |
| อายุเฉลี่ย | 36.95 | | 35.36 | | 36.88 | | 36.76 | | 38.88 | | 37.22 | | 36.85 | | 38.88 | | 37.87 | |

จำนวนผู้เยี่ยมชมออนไลน์ จำนวนตามอาชีพ ปี 2550

จังหวัดพะเยา

| อาชีพ | นักท่องเที่ยว | | | | | | นักศึกษาร | | | | | | ผู้เยี่ยมชม | | | | | |
|-------------------------|---------------|--------|------------|--------|---------|--------|-----------|--------|------------|--------|---------|--------|-------------|--------|------------|--------|---------|--------|
| | ไทย | ร้อยละ | ต่างประเทศ | ร้อยละ | รวม | ร้อยละ | ไทย | ร้อยละ | ต่างประเทศ | ร้อยละ | รวม | ร้อยละ | ไทย | ร้อยละ | ต่างประเทศ | ร้อยละ | รวม | ร้อยละ |
| 1.ประกอบธุรกิจส่วนตัว | 35,910 | 20.17 | 1,069 | 15.34 | 36,979 | 19.99 | 40,181 | 20.34 | 5,793 | 15.83 | 45,974 | 19.64 | 76,091 | 20.25 | 6,862 | 16.75 | 82,953 | 19.79 |
| 2.ข้าราชการ-วิสาหกิจ | 35,532 | 19.96 | 607 | 8.70 | 36,139 | 19.53 | 49,769 | 25.19 | 4,413 | 12.05 | 54,182 | 23.14 | 85,301 | 22.71 | 5,020 | 11.51 | 90,321 | 21.05 |
| 3.พนักงานบริษัท | 12,757 | 7.16 | 1,210 | 17.35 | 13,967 | 7.55 | 24,054 | 12.18 | 1,774 | 4.84 | 25,828 | 11.03 | 36,811 | 9.80 | 2,984 | 6.84 | 39,795 | 9.48 |
| 4.แม่บ้าน-ว่างงาน | 18,502 | 10.39 | 535 | 7.67 | 19,037 | 10.29 | 16,016 | 8.11 | 1,298 | 3.54 | 17,314 | 7.39 | 34,518 | 9.19 | 1,833 | 4.20 | 36,351 | 8.67 |
| 5.นักเรียน-นักศึกษา | 32,896 | 18.48 | 2,019 | 28.95 | 34,917 | 18.87 | 32,397 | 16.40 | 7,651 | 20.89 | 40,048 | 17.10 | 65,295 | 17.38 | 9,670 | 22.18 | 74,965 | 17.88 |
| 6.เกษียณ | 4,295 | 2.41 | 296 | 4.24 | 4,591 | 2.48 | 5,303 | 2.68 | 5,619 | 15.34 | 10,922 | 4.66 | 9,596 | 2.56 | 5,915 | 13.57 | 15,513 | 3.70 |
| 7.เกษตรกร | 23,597 | 13.25 | 86 | 1.26 | 23,683 | 12.80 | 12,412 | 6.28 | 4,000 | 10.92 | 16,412 | 7.01 | 36,009 | 9.59 | 4,088 | 9.38 | 40,097 | 9.57 |
| 8.ถูกจ้าง-คนงาน-พนักงาน | 14,241 | 8.00 | 1,009 | 14.47 | 15,250 | 8.24 | 16,090 | 8.15 | 1,652 | 4.51 | 17,742 | 7.58 | 30,331 | 8.08 | 2,661 | 6.10 | 32,992 | 7.87 |
| 9.อื่นๆ | 321 | 0.18 | 141 | 2.02 | 462 | 0.25 | 1,317 | 0.67 | 4,426 | 12.08 | 5,743 | 2.45 | 1,638 | 0.44 | 4,567 | 10.47 | 6,205 | 1.48 |
| รวมทั้งหมด | 178,053 | 100.00 | 6,974 | 100.00 | 185,027 | 100.00 | 197,539 | 100.00 | 36,626 | 100.00 | 234,165 | 100.00 | 375,382 | 100.00 | 43,800 | 100.00 | 419,182 | 100.00 |

จำนวนผู้เยี่ยมเยือนคนไทย จำนวนตามระดับของรายได้ ปี 2550

จังหวัดพะเยา

| ระดับของรายได้ (หน่วย:บาท) | คนไทย | | | | | |
|-------------------------------|---------------|--------|---------------|--------|---------|--------|
| | นักท่องเที่ยว | ร้อยละ | นักท่องเที่ยว | ร้อยละ | รวม | ร้อยละ |
| 1. ไม่มีรายได้ | 39,215 | 22.02 | 34,892 | 17.66 | 74,107 | 19.73 |
| 2. ต่ำกว่า 10,000 บาท | 58,346 | 32.77 | 53,700 | 27.18 | 112,046 | 29.83 |
| 3. 10,001-15,000 บาท | 49,125 | 27.59 | 50,193 | 25.41 | 99,318 | 26.44 |
| 4. 15,001-30,000 บาท | 24,355 | 13.68 | 37,808 | 19.14 | 62,163 | 16.55 |
| 5. 30,001-45,000 บาท | 5,658 | 3.18 | 17,520 | 8.87 | 23,178 | 6.17 |
| 6. 45,001-60,000 บาท | 685 | 0.49 | 2,652 | 1.34 | 3,517 | 0.94 |
| 7. 60,001-75,000 บาท | - | - | 172 | 0.09 | 172 | 0.05 |
| 8. 75,001-90,000 บาท | - | - | 168 | 0.09 | 168 | 0.04 |
| 9. มากกว่า 90,000 บาท | 489 | 0.27 | 434 | 0.22 | 923 | 0.25 |
| รวมทั้งหมด | 178,053 | 100.00 | 197,539 | 100.00 | 375,592 | 100.00 |

จำนวนผู้เยี่ยมเยือนชาวต่างประเทศ จำนวนตามระดับของรายได้ ปี 2550

จังหวัดพะเยา

| ระดับของรายได้ (หน่วย : USD) | ชาวต่างประเทศ | | | | | |
|---------------------------------|---------------|--------|---------------|--------|--------|--------|
| | นักท่องเที่ยว | ร้อยละ | นักท่องเที่ยว | ร้อยละ | รวม | ร้อยละ |
| 1. Under 20,000 USD/ Year | 840 | 12.05 | 7,596 | 20.74 | 8,436 | 19.35 |
| 2. 20,001 – 40,000 USD/ Year | 2,319 | 33.25 | 7,282 | 19.88 | 9,801 | 22.02 |
| 3. 40,001 – 60,000 USD/ Year | 2,294 | 32.89 | 8,311 | 22.69 | 10,605 | 24.32 |
| 4. 60,001 – 80,000 USD/ Year | 1,003 | 14.38 | 8,405 | 22.95 | 9,408 | 21.58 |
| 5. 80,001 – 100,000 USD/ Year | 431 | 6.18 | 4,789 | 13.08 | 5,220 | 11.97 |
| 6. Over 100,000 USD/ Year | 87 | 1.25 | 243 | 0.66 | 330 | 0.76 |
| รวมทั้งหมด | 6,974 | 100.00 | 36,628 | 100.00 | 43,600 | 100.00 |

จำนวนผู้เยี่ยมเยือนชาวไทย จำนวนตามดินที่อยู่ปี 2550

จังหวัดพะเยา

| ถิ่นที่อยู่ของผู้เยี่ยมเยือน | นักท่องเที่ยว | | นักทัศนาจร | | ผู้เยี่ยมเยือน | |
|------------------------------|----------------|---------------|----------------|---------------|----------------|---------------|
| | จำนวน | ร้อยละ | จำนวน | ร้อยละ | จำนวน | ร้อยละ |
| 1. กรุงเทพมหานคร | 21,770 | 12.23 | 37,807 | 19.13 | 59,577 | 15.87 |
| 2. ภาคกลาง | 5,557 | 3.12 | 17,139 | 8.68 | 22,696 | 6.04 |
| 3. ภาคตะวันตก | 3,854 | 2.16 | 10,344 | 5.24 | 14,198 | 3.78 |
| 4. ภาคตะวันออก | 6,097 | 3.42 | 15,359 | 7.78 | 21,456 | 5.71 |
| 5. ภาคเหนือ | 131,056 | 73.61 | 85,839 | 43.45 | 216,895 | 57.75 |
| 6. ภาคใต้ | 2,995 | 1.68 | 13,920 | 7.05 | 16,915 | 4.50 |
| 7. ภาคตะวันออกเฉียงเหนือ | 6,724 | 3.78 | 17,131 | 8.67 | 23,855 | 6.35 |
| รวม | 178,053 | 100.00 | 197,539 | 100.00 | 375,592 | 100.00 |

จำนวนผู้เยี่ยมเยือนชาวต่างประเทศ จำนวนตามดินที่อยู่ปี 2550

จังหวัดพะเยา

| ถิ่นที่อยู่ของผู้เยี่ยมเยือน | นักท่องเที่ยว | | นักทัศนาจร | | ผู้เยี่ยมเยือน | |
|------------------------------|---------------|---------------|---------------|---------------|----------------|---------------|
| | จำนวน | ร้อยละ | จำนวน | ร้อยละ | จำนวน | ร้อยละ |
| 1. อเมริกา | 1,692 | 24.26 | 7,308 | 19.94 | 8,998 | 20.63 |
| 2. ยุโรป | 3,432 | 49.21 | 14,708 | 40.16 | 18,140 | 41.81 |
| 3. โอเชียเนีย | 299 | 4.29 | 5,303 | 14.48 | 5,602 | 12.85 |
| 4. เอเชีย | 711 | 10.20 | 6,783 | 18.52 | 7,494 | 17.19 |
| 5. ตะวันออกกลาง | 389 | 5.72 | 1,359 | 3.71 | 1,758 | 4.03 |
| 6. แอฟริกา | 441 | 6.32 | 1,167 | 3.19 | 1,608 | 3.69 |
| รวม | 6,974 | 100.00 | 36,826 | 100.00 | 43,800 | 100.00 |

จำนวนผู้เยี่ยมเยือน จำนวนตามจำนวนครั้งในการเดินทางเข้ามาท่องเที่ยวจังหวัดน่านในรอบ 1 ปี ปี 2550

จังหวัดพะเยา

| จำนวนครั้ง ของการเดินทาง | นักท่องเที่ยว | | | | | | นักทัศนาจร | | | | | | ผู้เยี่ยมเยือน | | | | | |
|-----------------------------|---------------|--------|------------|--------|---------|--------|------------|--------|------------|--------|---------|--------|----------------|--------|------------|--------|---------|--------|
| | ไทย | ร้อยละ | ต่างประเทศ | ร้อยละ | รวม | ร้อยละ | ไทย | ร้อยละ | ต่างประเทศ | ร้อยละ | รวม | ร้อยละ | ไทย | ร้อยละ | ต่างประเทศ | ร้อยละ | รวม | ร้อยละ |
| 1 ครั้ง | 94,882 | 53.18 | 5,722 | 82.05 | 100,404 | 54.27 | 124,035 | 62.79 | 24,357 | 66.49 | 148,392 | 63.37 | 218,717 | 58.23 | 30,079 | 66.99 | 248,796 | 59.36 |
| 2 ครั้ง | 37,719 | 21.18 | 765 | 10.97 | 38,484 | 20.80 | 32,962 | 16.69 | 4,760 | 13.00 | 37,722 | 16.11 | 70,681 | 18.62 | 5,525 | 12.67 | 76,206 | 18.18 |
| 3 ครั้ง | 21,703 | 12.19 | 126 | 1.81 | 21,829 | 11.80 | 18,341 | 9.28 | 1,936 | 5.29 | 20,277 | 8.66 | 40,044 | 10.66 | 2,062 | 4.73 | 42,106 | 10.04 |
| 4 ครั้ง | 11,365 | 6.38 | 37 | 0.53 | 11,402 | 6.16 | 8,278 | 4.19 | 3,557 | 9.71 | 11,835 | 5.05 | 19,643 | 5.23 | 3,594 | 8.24 | 23,237 | 5.54 |
| 5 ครั้ง | 12,584 | 7.07 | 85 | 1.38 | 12,679 | 6.85 | 13,923 | 7.05 | 1,387 | 3.79 | 15,310 | 6.54 | 26,507 | 7.06 | 1,482 | 3.40 | 27,989 | 6.88 |
| มากกว่า 5 ครั้ง | - | - | 229 | 3.28 | 229 | 0.12 | - | - | 629 | 1.72 | 629 | 0.27 | - | - | 858 | 1.97 | 858 | 0.20 |
| รวม | 178,033 | 100.00 | 6,974 | 100.00 | 185,027 | 100.00 | 197,539 | 100.00 | 36,826 | 100.00 | 234,165 | 100.00 | 375,982 | 100.00 | 43,809 | 100.00 | 419,192 | 100.00 |
| จำนวนครั้งเฉลี่ย/ปี | 1.93 | - | 1.38 | - | 1.91 | - | 1.76 | - | 1.76 | - | 1.76 | - | 1.84 | - | 1.70 | - | 1.83 | - |

จำนวนผู้เยี่ยมชม จำนวนตามจำนวนผู้ร่วมเดินทาง ปี 2550

จังหวัดพะเยา

| จำนวนผู้ร่วมเดินทาง | นักท่องเที่ยว | | | | | | นักศึกษาร | | | | | | ผู้เยี่ยมชม | | | | | |
|---------------------|---------------|--------|------------|--------|---------|--------|-----------|--------|------------|--------|---------|--------|-------------|--------|------------|--------|---------|--------|
| | ไทย | ร้อยละ | ต่างประเทศ | ร้อยละ | รวม | ร้อยละ | ไทย | ร้อยละ | ต่างประเทศ | ร้อยละ | รวม | ร้อยละ | ไทย | ร้อยละ | ต่างประเทศ | ร้อยละ | รวม | ร้อยละ |
| คนเดียว | 45,531 | 25.57 | 1,058 | 15.18 | 46,589 | 25.18 | 32,505 | 16.45 | 6,340 | 17.31 | 38,845 | 18.58 | 78,036 | 20.77 | 7,398 | 18.98 | 85,434 | 20.38 |
| 2 คน | 48,406 | 27.22 | 1,987 | 28.49 | 50,453 | 27.27 | 54,955 | 27.82 | 13,038 | 35.80 | 67,993 | 29.04 | 103,421 | 27.54 | 15,025 | 34.46 | 118,446 | 28.28 |
| 3 คน | 22,485 | 12.62 | 1,049 | 15.04 | 23,514 | 12.71 | 26,357 | 13.34 | 2,620 | 7.18 | 28,977 | 12.37 | 48,822 | 13.00 | 3,669 | 8.42 | 52,491 | 12.52 |
| 4 คน | 18,181 | 10.21 | 1,163 | 16.68 | 19,344 | 10.45 | 22,280 | 11.28 | 3,692 | 10.08 | 25,972 | 11.08 | 40,461 | 10.77 | 4,855 | 11.14 | 45,316 | 10.81 |
| 5 คน | 14,588 | 8.19 | 948 | 13.59 | 15,534 | 8.40 | 14,807 | 7.50 | 3,397 | 9.27 | 18,204 | 7.77 | 28,393 | 7.63 | 4,345 | 9.87 | 33,738 | 8.06 |
| 6 - 10 คน | 14,244 | 8.00 | 160 | 2.29 | 14,404 | 7.78 | 23,623 | 11.98 | 2,269 | 6.20 | 25,892 | 11.08 | 37,867 | 10.08 | 2,429 | 5.57 | 40,296 | 9.61 |
| มากกว่า 10 คน | 14,580 | 8.19 | 609 | 8.73 | 15,189 | 8.21 | 23,012 | 11.65 | 5,270 | 14.39 | 28,282 | 12.08 | 37,592 | 10.01 | 5,879 | 13.48 | 43,471 | 10.37 |
| รวม | 178,083 | 100.00 | 6,974 | 100.00 | 185,027 | 100.00 | 197,539 | 100.00 | 36,628 | 100.00 | 234,165 | 100.00 | 375,592 | 100.00 | 43,600 | 100.00 | 419,192 | 100.00 |
| จำนวนคน/ครั้ง | 3.48 | - | 3.58 | - | 3.48 | - | 4.67 | - | 3.90 | - | 4.04 | - | 3.78 | - | 3.85 | - | 3.79 | - |

จำนวนผู้เยี่ยมชม จำนวนตามความสัมพันธ์กับผู้ร่วมเดินทาง ปี 2550

จังหวัดพะเยา

| ความสัมพันธ์ กับผู้ร่วมเดินทาง | นักท่องเที่ยว | | | | | | นักศึกษาร | | | | | | ผู้เยี่ยมชม | | | | | |
|-----------------------------------|---------------|--------|------------|--------|---------|--------|-----------|--------|------------|--------|---------|--------|-------------|--------|------------|--------|---------|--------|
| | ไทย | ร้อยละ | ต่างประเทศ | ร้อยละ | รวม | ร้อยละ | ไทย | ร้อยละ | ต่างประเทศ | ร้อยละ | รวม | ร้อยละ | ไทย | ร้อยละ | ต่างประเทศ | ร้อยละ | รวม | ร้อยละ |
| คนเดียว | 45,531 | 25.57 | 1,058 | 15.18 | 46,589 | 25.18 | 32,505 | 18.44 | 8,340 | 17.32 | 38,845 | 16.59 | 78,038 | 20.78 | 7,398 | 16.97 | 85,434 | 20.38 |
| เพื่อน/แฟน/คู่รัก | 55,807 | 31.34 | 3,481 | 49.91 | 59,288 | 32.04 | 60,242 | 30.50 | 11,710 | 31.97 | 71,952 | 30.73 | 116,049 | 30.90 | 15,191 | 34.84 | 131,240 | 31.31 |
| ครอบครัว | 28,254 | 14.75 | 1,718 | 24.63 | 27,972 | 15.12 | 41,376 | 20.95 | 12,273 | 33.51 | 53,649 | 22.91 | 67,630 | 18.01 | 13,991 | 32.09 | 81,621 | 19.47 |
| ญาติ | 19,921 | 11.19 | 282 | 4.04 | 20,203 | 10.92 | 18,445 | 9.34 | 1,584 | 4.32 | 20,029 | 8.55 | 38,366 | 10.21 | 1,888 | 4.28 | 40,232 | 9.60 |
| กลุ่มที่ทำงาน | 30,540 | 17.15 | 435 | 6.24 | 30,975 | 16.74 | 44,971 | 22.77 | 4,719 | 12.88 | 49,690 | 21.22 | 75,511 | 20.10 | 5,154 | 11.82 | 80,665 | 19.34 |
| รวม | 178,053 | 100.00 | 6,974 | 100.00 | 185,027 | 100.00 | 187,539 | 100.00 | 38,828 | 100.00 | 234,185 | 100.00 | 378,982 | 100.00 | 43,890 | 100.00 | 419,192 | 100.00 |

จำนวนผู้เยี่ยมชม จำนวนคนวัดอุประสงค์หลักของการเดินทาง ปี 2550

จังหวัดพะเยา

| วัตถุประสงค์หลัก ของการเดินทาง | นักท่องเที่ยว | | | | | | นักศึกษาร | | | | | | ผู้เยี่ยมชม | | | | | |
|-----------------------------------|---------------|--------|------------|--------|---------|--------|-----------|--------|------------|--------|---------|--------|-------------|--------|------------|--------|---------|--------|
| | ไทย | ร้อยละ | ต่างประเทศ | ร้อยละ | รวม | ร้อยละ | ไทย | ร้อยละ | ต่างประเทศ | ร้อยละ | รวม | ร้อยละ | ไทย | ร้อยละ | ต่างประเทศ | ร้อยละ | รวม | ร้อยละ |
| 1. ท่องเที่ยว/พักผ่อน | 78,906 | 44.31 | 5,258 | 75.39 | 84,164 | 45.49 | 80,312 | 40.66 | 27,631 | 75.45 | 107,943 | 46.09 | 159,218 | 42.39 | 32,889 | 75.42 | 192,107 | 46.83 |
| 2. ประชุม/อบรม/สัมมนา/ดูงาน | 13,883 | 7.80 | 198 | 2.84 | 14,081 | 7.61 | 22,211 | 11.24 | 706 | 1.93 | 22,917 | 9.79 | 36,094 | 9.61 | 904 | 2.07 | 36,998 | 8.83 |
| 3. ติดต่อธุรกิจ | 16,290 | 9.15 | 434 | 6.22 | 16,724 | 9.04 | 11,022 | 5.58 | 1,345 | 3.67 | 12,367 | 5.26 | 27,312 | 7.27 | 1,779 | 4.06 | 29,091 | 6.94 |
| 4. ปฏิบัติราชการ | 10,377 | 5.83 | 191 | 2.74 | 10,568 | 5.71 | 9,870 | 5.00 | 1,573 | 4.29 | 11,443 | 4.88 | 20,247 | 5.39 | 1,764 | 4.05 | 22,011 | 5.25 |
| 5. เยี่ยมญาติ/เพื่อน | 42,260 | 23.73 | 410 | 5.88 | 42,670 | 23.06 | 63,435 | 32.11 | 4,037 | 11.02 | 67,472 | 28.81 | 105,695 | 28.14 | 4,447 | 10.20 | 110,142 | 28.27 |
| 6. ชมนิทรรศการ/แสดงสินค้า | 2,081 | 1.17 | 30 | 0.43 | 2,111 | 1.14 | 967 | 0.49 | 103 | 0.28 | 1,070 | 0.46 | 3,048 | 0.81 | 133 | 0.31 | 3,181 | 0.76 |
| 7. ได้รับรางวัล | 4,362 | 2.45 | 131 | 1.88 | 4,493 | 2.43 | 1,566 | 0.79 | 704 | 1.92 | 2,270 | 0.97 | 5,928 | 1.58 | 835 | 1.92 | 6,763 | 1.81 |
| 8. อื่น ๆ | 9,894 | 5.56 | 322 | 4.62 | 10,216 | 5.52 | 6,156 | 4.13 | 527 | 1.44 | 6,683 | 3.71 | 18,050 | 4.81 | 849 | 1.95 | 18,899 | 4.51 |
| รวมทั้งหมด | 178,053 | 100.00 | 6,974 | 100.00 | 185,027 | 100.00 | 197,539 | 100.00 | 36,626 | 100.00 | 234,165 | 100.00 | 375,562 | 100.00 | 43,600 | 100.00 | 419,162 | 100.00 |

จำนวนผู้เยี่ยมชม จำนวนตามจำนวนจังหวัดที่รวมอยู่ในการเดินทางแต่ละครั้ง ปี2550

จังหวัดพะเยา

| จำนวนจังหวัดที่ รวมอยู่ในการเดินทาง | นักท่องเที่ยว | | | | | | นักทัศนาจร | | | | | | ผู้เยี่ยมชม | | | | | |
|--|---------------|--------|------------|--------|---------|--------|------------|--------|------------|--------|---------|--------|-------------|--------|------------|--------|---------|--------|
| | ไทย | ร้อยละ | ต่างประเทศ | ร้อยละ | รวม | ร้อยละ | ไทย | ร้อยละ | ต่างประเทศ | ร้อยละ | รวม | ร้อยละ | ไทย | ร้อยละ | ต่างประเทศ | ร้อยละ | รวม | ร้อยละ |
| 1 จังหวัด | 122,984 | 69.08 | 1,711 | 24.54 | 124,695 | 67.40 | 112,004 | 56.70 | 11,917 | 32.54 | 123,921 | 52.92 | 234,988 | 62.57 | 13,828 | 31.28 | 248,816 | 50.31 |
| 2 จังหวัด | 42,051 | 23.62 | 1,690 | 24.23 | 43,741 | 23.64 | 47,275 | 23.93 | 9,140 | 24.95 | 56,415 | 24.09 | 69,326 | 23.78 | 10,830 | 24.84 | 100,156 | 23.89 |
| 3 จังหวัด | 10,091 | 5.67 | 2,194 | 31.46 | 12,285 | 6.64 | 30,653 | 15.52 | 6,086 | 16.62 | 36,739 | 15.69 | 40,744 | 10.85 | 8,280 | 18.99 | 49,024 | 11.69 |
| 4 จังหวัด | 2,511 | 1.41 | 975 | 13.98 | 3,486 | 1.88 | 5,757 | 2.91 | 7,226 | 19.73 | 12,983 | 5.54 | 8,268 | 2.20 | 8,201 | 18.81 | 16,469 | 3.93 |
| 5 จังหวัด | 83 | 0.05 | 326 | 4.67 | 409 | 0.22 | 1,850 | 0.94 | 1,256 | 3.43 | 3,106 | 1.33 | 1,933 | 0.51 | 1,582 | 3.63 | 3,515 | 0.84 |
| มากกว่า 5 จังหวัด | 333 | 0.19 | 78 | 1.12 | 411 | 0.22 | - | - | 1,001 | 2.73 | 1,001 | 0.43 | 333 | 0.09 | 1,079 | 2.47 | 1,412 | 0.34 |
| รวม | 178,083 | 100.00 | 6,974 | 100.00 | 185,057 | 100.00 | 197,539 | 100.00 | 38,829 | 100.00 | 234,188 | 100.00 | 378,682 | 100.00 | 43,699 | 100.00 | 418,198 | 100.00 |
| จำนวนจังหวัดเฉลี่ย/ครั้ง | 1.40 | - | 2.53 | - | 1.48 | - | 1.67 | - | 2.48 | - | 1.80 | - | 1.85 | - | 2.48 | - | 1.64 | - |

ร้อยละของจำนวนผู้เยี่ยมชมเมือง จำนวนคนตามกิจกรรมที่ร่วมระหว่างท่องเที่ยวในจังหวัดนี้ ปี2550
จังหวัดพะเยา

| กิจกรรมที่ร่วมกระทำ ระหว่างอยู่ในจังหวัด | สัดส่วนของการเข้าร่วมกิจกรรม | | |
|---|------------------------------|------------|-------|
| | ไทย | ต่างประเทศ | รวม |
| 1. ท่องเที่ยวทั่วไป | 91.57 | 70.49 | 89.37 |
| 2. ซื้อสินค้าและของที่ระลึก | 22.65 | 8.19 | 21.14 |
| 3. กิจกรรมเชิงผจญภัย | 2.38 | 12.34 | 3.41 |
| 4. กิจกรรมทมน้ำ | 1.52 | 4.41 | 1.82 |
| 5. ท่องเที่ยวเชิงนิเวศ | 1.63 | 6.89 | 2.16 |
| 6. กิจกรรมเชิงสุขภาพ | 2.67 | 8.94 | 3.32 |
| 7. กิจกรรมด้านกีฬา | 1.93 | 4.03 | 2.15 |
| 8. นันทนาการ/บันเทิง | 1.38 | 12.04 | 2.49 |
| 9. กิจกรรมเชิงวัฒนธรรม | 11.78 | 18.17 | 12.43 |
| 10.อื่น ๆ(เกษตร ปศุสัตว์) | 13.03 | 4.50 | 12.14 |

ร้อยละของจำนวนผู้เยี่ยมชมเมือง จำนวนคนตามสถานที่ท่องเที่ยว ปี2550
จังหวัดพะเยา

| ลำดับของสถานที่ ท่องเที่ยวในจังหวัด | ร้อยละของจำนวนผู้เยี่ยมชมเมือง | | |
|--|--------------------------------|------------|-------|
| | ไทย | ต่างประเทศ | รวม |
| กว๊านพะเยา | 83.21 | 34.58 | 78.15 |
| วัดศรีโคมคำ | 44.10 | 4.09 | 39.94 |
| วัดอนาลโย | 19.21 | 1.72 | 17.39 |
| วัดพระธาตุจอมทอง | 3.26 | 4.47 | 3.39 |
| น้ำตกจำปาทอง | 2.95 | 0.00 | 2.64 |
| วัดพระเจ้าคนหลวง | 2.23 | 0.00 | 1.99 |
| หอวัฒนธรรมนันทน์ | 2.21 | 0.00 | 1.98 |
| น้ำตกภูซาง | 1.75 | 0.58 | 1.63 |
| น้ำตกหัวชนมพู | 1.25 | 2.66 | 1.40 |
| ผานทวด | 1.36 | 0.00 | 1.22 |
| คอกขุนราชัน | 1.25 | 0.00 | 1.12 |
| วนอุทยานภูถ้ำกา | 1.03 | 0.00 | 0.93 |
| อนุสาวรีย์พ่อขุนงำเมือง | 1.02 | 0.00 | 0.92 |

ข้อมูลสถานพักแรมในทะเล

มกราคม-ธันวาคม

| | 2550 | 2549 | อัตราการเปลี่ยนแปลง |
|------------------------------------|--------|--------|---------------------|
| จำนวนโรงแรม(แห่ง) | 10 | 10 | - |
| กลุ่ม 4 | 3 | 3 | - |
| กลุ่ม 5 | 7 | 7 | - |
| จำนวนห้องพัก(ห้อง) | 544 | 530 | + 2.64 |
| กลุ่ม 4 | 220 | 222 | - 0.90 |
| กลุ่ม 5 | 324 | 308 | + 5.19 |
| อัตราการเข้าพักเฉลี่ย(%) | 24.17 | 25.44 | - 1.27 |
| กลุ่ม 4 | 29.38 | 32.60 | - 3.22 |
| กลุ่ม 5 | 20.63 | 20.28 | + 0.35 |
| จำนวนนักท่องเที่ยวที่พักโรงแรม(คน) | 54,709 | 64,964 | - 15.79 |
| กลุ่ม 4 | 25,390 | 29,495 | - 13.92 |
| กลุ่ม 5 | 29,319 | 35,469 | - 17.34 |
| ระยะพำนักเฉลี่ย(วัน) | 1.69 | 1.72 | - 0.03 |
| กลุ่ม 4 | 1.77 | 1.80 | - 0.03 |
| กลุ่ม 5 | 1.62 | 1.66 | - 0.04 |
| จำนวนคนต่อห้อง | 1.92 | 1.84 | + 0.08 |
| กลุ่ม 4 | 1.96 | 1.89 | + 0.07 |
| กลุ่ม 5 | 1.88 | 1.80 | + 0.08 |

**Occupancy Rate of Accommodation Establishments
in Phayao 2007**

| Month | Hotel | | | | | Grand Total |
|-------------------------|---------|---------|---------|--------------|--------------|--------------|
| | Group 1 | Group 2 | Group 3 | Group 4 | Group 5 | |
| January | - | - | - | 55.38 | 34.06 | 42.68 |
| February | - | - | - | 31.67 | 28.11 | 29.55 |
| March | - | - | - | 30.64 | 21.75 | 25.35 |
| April | - | - | - | 25.19 | 29.23 | 27.60 |
| May | - | - | - | 21.76 | 15.82 | 18.22 |
| June | - | - | - | 29.52 | 14.45 | 20.54 |
| Total(Jan.-Jun.) | - | - | - | 32.36 | 23.90 | 27.32 |
| July | - | - | - | 29.53 | 12.13 | 19.17 |
| August | - | - | - | 31.88 | 17.62 | 23.39 |
| September | - | - | - | 21.46 | 12.01 | 15.83 |
| October | - | - | - | 26.60 | 15.42 | 19.94 |
| November | - | - | - | 21.62 | 23.45 | 22.71 |
| December | - | - | - | 27.35 | 23.56 | 25.09 |
| Total(Jul.-Dec.) | - | - | - | 26.41 | 17.37 | 22.52 |
| Grand Total | - | - | - | 29.39 | 20.64 | 24.17 |

**Guest Arrivals at Accommodation Establishments
Phayao**

| Nationality | January-December | | |
|-------------------------|------------------|---------------|----------------|
| | 2007 | 2008 | Δ(%) |
| Thai | 49,514 | 57,267 | - 13.57 |
| Brunei | - | - | - |
| Cambodia | - | - | - |
| Indonesia | 27 | 9 | + 200.00 |
| Loas | - | 6 | - 100.00 |
| Malaysia | 8 | 26 | - 69.23 |
| Myanmar | 1 | - | - |
| Philippines | 24 | 23 | + 4.35 |
| Singapore | 95 | 80 | + 18.75 |
| Vietnam | - | 1 | - |
| China | 41 | 67 | - 38.81 |
| Hong Kong | 22 | 89 | - 75.28 |
| Japan | 195 | 514 | - 62.08 |
| Korea | 41 | 73 | - 43.84 |
| Taiwan | 29 | 71 | - 58.15 |
| Austria | 207 | 207 | + 0.00 |
| Belgium | 63 | 93 | - 32.28 |
| Denmark | 155 | 203 | - 23.65 |
| Finland | 30 | 40 | - 25.00 |
| France | 618 | 789 | - 21.67 |
| Germany | 306 | 422 | - 27.49 |
| Italy | 146 | 194 | - 24.74 |
| Netherlands | 68 | 103 | - 33.98 |
| Norway | 83 | 70 | + 18.57 |
| Russia | 12 | 46 | - 73.91 |
| Spain | 49 | 35 | + 40.00 |
| Sweden | 142 | 212 | - 33.02 |
| Switzerland | 122 | 140 | - 12.86 |
| U.K | 532 | 826 | - 35.59 |
| East Europe | 18 | 26 | - 30.77 |
| U.S.A. | 1,215 | 1,663 | - 34.78 |
| Canada | 94 | 277 | - 66.06 |
| India | 13 | 12 | + 8.33 |
| Australia | 166 | 211 | - 21.33 |
| New Zealand | 70 | 93 | - 24.73 |
| Israel | 271 | 232 | + 16.81 |
| Middle East | 15 | 55 | - 72.73 |
| Africa | 8 | 9 | - 11.11 |
| Others | 309 | 558 | - 44.62 |
| Total Foreigners | 5,195 | 7,677 | - 32.33 |
| Grand Total | 54,709 | 64,964 | - 15.79 |

Guest Arrivals at Accommodation Establishments in Phayao 2007

| Total | | | | | | | | | | | | | | | |
|--------------|---------------|--------------|--------------|--------------|--------------|--------------|--------------|---------------|--------------|--------------|--------------|--------------|--------------|--------------|---------------|
| Nationality | Total | Jan. | Feb. | Mar. | Apr. | May | Jun. | Jan.-Jun. | Jul. | Aug. | Sep. | Oct. | Nov. | Dec. | Jul.-Dec. |
| Thai | 48,914 | 6,175 | 4,020 | 6,023 | 4,712 | 3,383 | 3,024 | 27,307 | 3,173 | 3,886 | 3,289 | 3,179 | 4,078 | 4,582 | 22,297 |
| Malaysia | 8 | 1 | 2 | 1 | - | - | 2 | 6 | - | - | - | 2 | - | - | 2 |
| Singapore | 95 | 46 | 6 | - | - | - | 37 | 89 | 6 | - | - | - | - | - | 6 |
| China | 41 | 4 | - | - | - | 9 | 3 | 16 | 3 | 8 | - | 9 | 2 | 3 | 25 |
| Hong Kong | 22 | 4 | - | - | 2 | - | 1 | 7 | - | 5 | - | 1 | 9 | - | 15 |
| Japan | 196 | 38 | 15 | 19 | 11 | 17 | 28 | 128 | 21 | 21 | 1 | 6 | 10 | 8 | 67 |
| Korea | 41 | 8 | 3 | - | 1 | 6 | 2 | 20 | 7 | 2 | - | 2 | - | 10 | 21 |
| Taiwan | 29 | 3 | 2 | 4 | - | 1 | 5 | 15 | 1 | 8 | - | 1 | 4 | - | 14 |
| Austria | 287 | 61 | 28 | 32 | 10 | 16 | 23 | 170 | 13 | 10 | 8 | 1 | - | 5 | 37 |
| Belgium | 83 | 22 | 8 | 4 | - | 6 | 7 | 49 | 1 | 2 | 3 | 8 | - | - | 14 |
| Denmark | 155 | 50 | 24 | 6 | 20 | 2 | 19 | 130 | - | 10 | - | - | 8 | 7 | 25 |
| France | 618 | 126 | 54 | 15 | 56 | 35 | 31 | 317 | 70 | 97 | 41 | 15 | 25 | 53 | 301 |
| Germany | 306 | 129 | 23 | 49 | 1 | 28 | 37 | 287 | 15 | 5 | 3 | 3 | 3 | 10 | 39 |
| Italy | 146 | 24 | 19 | 3 | 17 | 16 | 5 | 84 | 9 | 36 | - | - | - | 17 | 82 |
| Netherlands | 68 | 28 | 1 | 7 | - | 11 | 12 | 57 | 6 | 5 | - | - | - | - | 11 |
| Sweden | 142 | 51 | 6 | 6 | 13 | 2 | 4 | 82 | 11 | 20 | - | 14 | 13 | 2 | 60 |
| Switzerland | 122 | 47 | 24 | 4 | 7 | 2 | 11 | 95 | 1 | 16 | - | 5 | 2 | 3 | 27 |
| U.K. | 532 | 83 | 60 | 193 | 18 | 7 | 69 | 430 | 1 | 7 | - | 19 | 39 | 36 | 102 |
| U.S.A. | 1,215 | 233 | 153 | 189 | 52 | 38 | 23 | 686 | 68 | 124 | 39 | 102 | 96 | 98 | 527 |
| Canada | 94 | 41 | - | - | 2 | 1 | 5 | 49 | 18 | 16 | 9 | - | - | 4 | 45 |
| Middle East | 16 | 7 | 2 | - | - | 4 | - | 13 | 1 | 1 | - | - | - | - | 2 |
| Australia | 166 | 91 | 19 | 2 | - | 8 | 17 | 137 | 5 | 13 | 3 | 3 | 2 | 3 | 29 |
| New Zealand | 70 | 28 | 2 | 13 | 9 | - | - | 52 | 1 | 16 | - | - | 1 | - | 16 |
| India | 13 | 3 | - | - | - | 10 | - | 13 | - | - | - | - | - | - | - |
| Russia | 12 | 4 | - | - | 3 | 3 | 1 | 11 | - | 1 | - | - | - | - | 1 |
| East Europe | 18 | - | - | - | - | - | - | - | 1 | 3 | 14 | - | - | - | 18 |
| Indonesia | 27 | 21 | - | - | 5 | 1 | - | 27 | - | - | - | - | - | - | - |
| Philippines | 24 | 12 | - | - | 2 | - | - | 14 | 1 | 3 | 6 | - | - | - | 10 |
| Finland | 30 | 23 | 3 | - | - | - | - | 26 | 1 | 2 | - | - | - | 1 | 4 |
| Norway | 83 | 44 | 1 | - | 12 | 3 | 4 | 64 | 1 | 3 | 13 | - | 2 | - | 19 |
| Spain | 49 | 38 | 3 | - | - | 3 | - | 44 | 1 | 1 | 3 | - | - | - | 5 |
| Africa | 8 | 4 | - | - | 1 | - | - | 5 | - | - | 3 | - | - | - | 3 |
| Myanmar | 1 | 1 | - | - | - | - | - | 1 | - | - | - | - | - | - | - |
| Israel | 271 | 57 | 17 | 27 | 24 | 25 | 7 | 157 | 3 | 12 | 31 | 56 | 4 | 8 | 114 |
| Laos | - | - | - | - | - | - | - | - | - | - | - | - | - | - | - |
| Vietnam | - | - | - | - | - | - | - | - | - | - | - | - | - | - | - |
| Brunei | - | - | - | - | - | - | - | - | - | - | - | - | - | - | - |
| Cambodia | - | - | - | - | - | - | - | - | - | - | - | - | - | - | - |
| Others | 308 | 36 | 1 | 48 | 19 | 7 | 27 | 138 | 16 | 52 | 16 | 27 | 47 | 13 | 171 |
| Total | 54,700 | 7,580 | 4,496 | 6,645 | 4,997 | 3,616 | 3,404 | 30,798 | 3,483 | 4,395 | 3,682 | 3,483 | 4,348 | 4,673 | 24,091 |

Guest Arrivals at Accommodation Establishments in Phayao 2007

Hotel Group 4

| Nationality | Total | Jan. | Feb. | Mar. | Apr. | May | Jun. | Jan.-Jun. | Jul. | Aug. | Sep. | Oct. | Nov. | Dec. | Jul.-Dec. |
|--------------|---------------|--------------|--------------|--------------|--------------|--------------|--------------|---------------|--------------|--------------|--------------|--------------|--------------|--------------|---------------|
| Thai | 21,731 | 3,222 | 1,456 | 2,279 | 2,008 | 1,701 | 1,540 | 12,206 | 1,848 | 1,462 | 1,855 | 1,224 | 1,337 | 1,799 | 9,525 |
| Malaysia | 6 | 1 | 2 | 1 | - | - | 2 | 6 | - | - | - | - | - | - | - |
| Singapore | 90 | 46 | 1 | - | - | - | 37 | 84 | 6 | - | - | - | - | - | 6 |
| China | 29 | 3 | - | - | - | - | 3 | 6 | 3 | 8 | - | 5 | 2 | 1 | 19 |
| Hong Kong | 18 | 4 | - | - | - | 2 | 1 | 7 | - | 1 | - | 1 | 9 | - | 11 |
| Japan | 164 | 29 | 15 | 16 | 8 | 11 | 28 | 109 | 17 | 21 | - | 2 | 8 | 7 | 55 |
| Korea | 13 | 4 | - | - | 1 | - | 1 | 6 | 4 | - | - | 2 | - | 1 | 7 |
| Taiwan | 29 | 3 | 2 | 4 | - | 1 | 5 | 15 | 1 | 8 | - | 1 | 4 | - | 14 |
| Austria | 158 | 54 | 24 | 32 | 10 | 16 | - | 136 | 8 | - | 8 | 1 | - | 5 | 22 |
| Belgium | 46 | 19 | 2 | 4 | - | - | 7 | 32 | 1 | 2 | 3 | 8 | - | - | 14 |
| Denmark | 115 | 36 | 15 | 6 | 20 | 2 | 11 | 90 | - | 10 | - | - | 8 | 7 | 25 |
| France | 436 | 80 | 44 | 15 | 34 | 8 | 13 | 194 | 66 | 78 | 32 | 15 | 17 | 32 | 242 |
| Germany | 234 | 101 | 20 | 38 | 1 | 28 | 20 | 208 | 15 | 5 | - | 3 | 2 | 1 | 26 |
| Italy | 85 | 21 | 3 | 3 | 17 | 16 | 5 | 65 | 7 | 13 | - | - | - | - | 20 |
| Netherlands | 37 | 20 | - | - | - | - | 10 | 30 | 6 | 1 | - | - | - | - | 7 |
| Sweden | 95 | 51 | 2 | 1 | 2 | 2 | 4 | 62 | 7 | 10 | - | 14 | - | 2 | 33 |
| Switzerland | 82 | 31 | 15 | 4 | 7 | - | 9 | 66 | - | 16 | - | - | - | - | 16 |
| U.K. | 384 | 41 | 35 | 193 | 18 | 4 | 68 | 359 | 1 | 3 | - | 19 | 2 | - | 25 |
| U.S.A. | 832 | 130 | 102 | 189 | 34 | 29 | 19 | 503 | 66 | 82 | 23 | 90 | 49 | 19 | 329 |
| Canada | 93 | 41 | - | - | 2 | - | 5 | 48 | 18 | 16 | 9 | - | - | 4 | 46 |
| Middle East | 5 | 2 | 2 | - | - | - | - | 4 | - | 1 | - | - | - | - | 1 |
| Australia | 140 | 85 | 11 | 2 | - | 5 | 17 | 120 | 4 | 7 | 3 | 3 | 2 | 1 | 20 |
| New Zealand | 54 | 28 | 2 | 13 | 2 | - | - | 45 | 1 | 8 | - | - | - | - | 9 |
| India | 10 | - | - | - | - | 10 | - | 10 | - | - | - | - | - | - | - |
| Russia | 12 | 4 | - | - | 3 | 3 | 1 | 11 | - | 1 | - | - | - | - | 1 |
| East Europe | 18 | - | - | - | - | - | - | - | 1 | 3 | 14 | - | - | - | 18 |
| Indonesia | 27 | 21 | - | - | 5 | 1 | - | 27 | - | - | - | - | - | - | - |
| Philippines | 24 | 12 | - | - | 2 | - | - | 14 | 1 | 3 | 6 | - | - | - | 10 |
| Finland | 26 | 20 | 2 | - | - | - | - | 22 | 1 | 2 | - | - | - | 1 | 4 |
| Norway | 66 | 44 | 1 | - | 3 | - | 4 | 52 | 1 | 3 | 13 | - | - | - | 17 |
| Spain | 43 | 35 | 3 | - | - | 3 | - | 41 | 1 | 1 | - | - | - | - | 2 |
| Africa | 8 | 4 | - | - | 1 | - | - | 5 | - | - | 3 | - | - | - | 3 |
| Myanmar | 1 | 1 | - | - | - | - | - | 1 | - | - | - | - | - | - | - |
| Israel | 134 | 46 | 16 | - | 12 | 11 | 5 | 92 | - | 12 | 21 | 9 | - | - | 42 |
| Laos | - | - | - | - | - | - | - | - | - | - | - | - | - | - | - |
| Vietnam | - | - | - | - | - | - | - | - | - | - | - | - | - | - | - |
| Brunei | - | - | - | - | - | - | - | - | - | - | - | - | - | - | - |
| Cambodia | - | - | - | - | - | - | - | - | - | - | - | - | - | - | - |
| Others | 146 | 33 | 1 | 14 | - | - | 19 | 67 | 7 | 39 | - | 16 | 8 | 5 | 79 |
| Total | 28,380 | 4,274 | 1,776 | 2,816 | 2,182 | 1,861 | 1,834 | 14,743 | 2,091 | 1,916 | 1,968 | 1,416 | 1,448 | 1,868 | 16,647 |



Guest Arrivals at Accommodation Establishments in Phayao 2007

Hotel Group 6

| Nationality | Total | Jan. | Feb. | Mar. | Apr. | May | Jun. | Jan.-Jun. | Jul. | Aug. | Sep. | Oct. | Nov. | Dec. | Jul.-Dec. |
|--------------|---------------|--------------|--------------|--------------|--------------|--------------|--------------|---------------|--------------|--------------|--------------|--------------|--------------|--------------|---------------|
| Thai | 27,783 | 2,953 | 2,564 | 3,744 | 2,704 | 1,652 | 1,484 | 15,101 | 1,325 | 2,434 | 1,434 | 1,055 | 2,741 | 2,793 | 12,682 |
| Malaysia | 2 | - | - | - | - | - | - | - | - | - | - | 2 | - | - | 2 |
| Singapore | 8 | - | 5 | - | - | - | - | 5 | - | - | - | - | - | - | - |
| China | 16 | 1 | - | - | - | 9 | - | 10 | - | - | - | 4 | - | 2 | 6 |
| Hong Kong | 4 | - | - | - | - | - | - | - | - | 4 | - | - | - | - | 4 |
| Japan | 31 | 9 | - | 1 | 3 | 6 | - | 19 | 4 | - | 1 | 4 | 2 | 1 | 12 |
| Korea | 28 | 4 | 3 | - | - | 6 | 1 | 14 | 3 | 2 | - | - | - | 9 | 14 |
| Taiwan | - | - | - | - | - | - | - | - | - | - | - | - | - | - | - |
| Austria | 48 | 7 | 4 | - | - | - | 23 | 34 | 5 | 10 | - | - | - | - | 15 |
| Belgium | 17 | 3 | 6 | - | - | 8 | - | 17 | - | - | - | - | - | - | - |
| Denmark | 40 | 23 | 9 | - | - | - | 8 | 40 | - | - | - | - | - | - | - |
| France | 182 | 46 | 10 | - | 22 | 27 | 18 | 123 | 2 | 19 | 9 | - | 8 | 21 | 59 |
| Germany | 72 | 26 | 3 | 11 | - | - | 17 | 56 | - | - | 3 | - | 1 | 9 | 13 |
| Italy | 61 | 3 | 16 | - | - | - | - | 19 | 2 | 23 | - | - | - | 17 | 42 |
| Netherlands | 31 | 6 | 1 | 7 | - | 11 | 2 | 27 | - | 4 | - | - | - | - | 4 |
| Sweden | 47 | 0 | 4 | 5 | 11 | - | - | 20 | 4 | 10 | - | - | 13 | 0 | 27 |
| Switzerland | 40 | 16 | 9 | - | - | 2 | 2 | 29 | 1 | - | - | 5 | 2 | 3 | 11 |
| U.K. | 148 | 42 | 25 | - | - | 3 | 1 | 71 | 0 | 4 | - | - | 37 | 38 | 77 |
| U.S.A. | 383 | 103 | 51 | - | 18 | 9 | 4 | 185 | 2 | 42 | 16 | 12 | 47 | 79 | 198 |
| Canada | 1 | - | - | - | - | 1 | - | 1 | - | - | - | - | - | - | - |
| Middle East | 10 | 5 | - | - | - | 4 | - | 9 | 1 | - | - | - | - | - | 1 |
| Australia | 26 | 6 | 6 | - | - | 3 | - | 17 | 1 | 6 | - | - | - | 2 | 9 |
| New Zealand | 16 | - | - | - | 7 | - | - | 7 | - | 8 | - | - | 1 | 0 | 9 |
| India | 3 | 3 | - | - | - | - | - | 3 | - | - | - | - | - | - | - |
| Russia | - | - | - | - | - | - | - | - | - | - | - | - | - | - | - |
| East Europe | - | - | - | - | - | - | - | - | - | - | - | - | - | - | - |
| Indonesia | - | - | - | - | - | - | - | - | - | - | - | - | - | - | - |
| Philippines | - | - | - | - | - | - | - | - | - | - | - | - | - | - | - |
| Finland | 4 | 3 | 1 | - | - | - | - | 4 | - | - | - | - | - | - | - |
| Norway | 14 | - | - | - | 9 | 3 | - | 12 | - | - | - | - | 2 | - | 2 |
| Spain | 6 | 3 | - | - | - | - | - | 3 | - | - | 3 | - | - | - | 3 |
| Africa | - | - | - | - | - | - | - | - | - | - | - | - | - | - | - |
| Myanmar | - | - | - | - | - | - | - | - | - | - | - | - | - | - | - |
| Israel | 137 | 9 | 1 | 27 | 12 | 14 | 2 | 65 | 3 | - | 10 | 47 | 4 | 8 | 72 |
| Laos | - | - | - | - | - | - | - | - | - | - | - | - | - | - | - |
| Vietnam | - | - | - | - | - | - | - | - | - | - | - | - | - | - | - |
| Brunei | - | - | - | - | - | - | - | - | - | - | - | - | - | - | - |
| Cambodia | - | - | - | - | - | - | - | - | - | - | - | - | - | - | - |
| Others | 163 | 3 | - | 34 | 18 | 7 | 8 | 71 | 9 | 13 | 16 | 8 | 36 | 8 | 92 |
| Total | 28,319 | 3,276 | 2,720 | 3,829 | 2,806 | 1,765 | 1,570 | 15,985 | 1,362 | 2,579 | 1,482 | 2,037 | 2,806 | 2,968 | 13,364 |

สถานการณ์การท่องเที่ยวในจังหวัดพิจิตรปี 2550

สถานการณ์การท่องเที่ยวจังหวัดพิจิตร มีแนวโน้มการเติบโตในทิศทางบวก โดยมีอัตราการเติบโตเพิ่มขึ้นร้อยละ 2.31 ซึ่งเป็นการเพิ่มขึ้นเฉพาะส่วนนักท่องเที่ยวคนไทย ในอัตราร้อยละ 3.58 โดยมีปัจจัยสนับสนุน คือ การมีกิจกรรมการแข่งขันกีฬาของภาคเหนือ อีกทั้งการมีกิจกรรมทางศาสนาเข้าพื้นที่ อาทิ การทอดกระถินสามัคคี และการจัดการแข่งขันเรือยาวชิงถ้วยพระราชทาน ขณะที่ชาวต่างชาติลดลงในอัตราร้อยละ 34.27 เนื่องจาก พิจิตรไม่ใช่จังหวัดหลักของนักท่องเที่ยวต่างชาติ ประกอบกับ การไม่มีกิจกรรมโดดเด่นในการดึงดูดความสนใจของนักท่องเที่ยว ทำให้เกิดภาวะชะลอตัวในการเดินทาง ทางด้านพาหนะในการเดินทางท่องเที่ยว นักท่องเที่ยวมีการใช้รถยนต์ส่วนตัว มากที่สุด รองลงมาคือ รถโดยสารประจำทาง ในขณะที่เดียวกับการเดินทางโดยรถไฟมีการใช้บริการลดลงจากปีที่ผ่านมาถึงร้อยละ 49.70

ในการเดินทางท่องเที่ยวแต่ละครั้งนักท่องเที่ยวมีระยะเวลาพำนักเฉลี่ย 2.06 ลดลงเล็กน้อยจากเดิม จากจำนวนนักท่องเที่ยว คืนพัก และค่าใช้จ่ายเฉลี่ยต่อคนต่อวัน 757.37 จึงก่อให้เกิดรายได้จากการท่องเที่ยวในจังหวัดนี้เท่ากับ 175.61 ล้านบาท ส่วนนักท่องเที่ยวมีค่าใช้จ่ายเฉลี่ยต่อวันเท่ากับ 472.70 บาท ทำให้เกิดรายได้หมุนเวียนในแหล่งท่องเที่ยวในจังหวัดนี้เท่ากับ 59.44 ล้านบาท ฉะนั้นเมื่อรวมรายได้ทั้งหมดที่เกิดจากการท่องเที่ยวในจังหวัดพิจิตรจะเท่ากับ 235.05 ล้านบาท ดังนั้นโดยเฉลี่ยแล้วผู้เยี่ยมชมเยือนจะมีค่าใช้จ่ายเฉลี่ยเท่ากับ 657.27 บาท

สำหรับสถานการณ์ด้านการพักรับชม พบว่าจำนวนห้องพักในจังหวัดพิจิตรเท่าเดิมกับปีที่ผ่านมา โดยมีอัตราการเข้าพักเฉลี่ยทั้งปีร้อยละ 27.53 ลดลงจากเดิมคิดเป็นร้อยละ 0.34 ซึ่งนักท่องเที่ยวมีระยะเวลาพำนักเฉลี่ยในสถานพักรับชม 1.50 วัน

**Internal Tourism in Phichit
2006 - 2007**

| Type of Data | 2006 | Δ (%) | 2007 | Δ (%) |
|--|----------------|----------------|----------------|----------------|
| Visitor | 233,276 | - 5.49 | 235,067 | + 2.31 |
| Thai | 225,407 | - 5.02 | 233,485 | + 3.58 |
| Foreigners | 7,869 | - 17.39 | 5,172 | - 34.27 |
| Tourist | 106,536 | - 12.27 | 112,910 | + 5.96 |
| Thai | 105,515 | - 12.43 | 111,955 | + 6.10 |
| Foreigners | 1,021 | + 8.62 | 955 | - 6.46 |
| Excursionist | 126,740 | + 1.07 | 126,747 | - 0.78 |
| Thai | 119,892 | + 2.63 | 121,530 | + 1.37 |
| Foreigners | 6,848 | - 20.23 | 4,217 | - 38.42 |
| Average Length of Stay (Day) | 2.07 | - | 2.06 | - |
| Thai | 2.08 | - | 2.06 | - |
| Foreigners | 1.41 | - | 1.49 | - |
| Average Expenditure (Baht/Person/Day) | | | | |
| Visitor | 644.00 | + 8.72 | 657.27 | + 2.06 |
| Thai | 645.07 | + 8.42 | 657.69 | + 1.96 |
| Foreigners | 599.88 | + 21.88 | 631.44 | + 5.26 |
| Tourist | 736.85 | + 8.65 | 757.37 | + 2.78 |
| Thai | 736.08 | + 8.56 | 756.44 | + 2.77 |
| Foreigners | 855.96 | + 20.27 | 907.81 | + 6.06 |
| Excursionist | 482.10 | + 16.61 | 472.70 | - 1.95 |
| Thai | 478.43 | + 16.51 | 470.42 | - 1.67 |
| Foreigners | 546.14 | + 19.61 | 538.30 | - 1.44 |
| Revenue (Million Baht) | | | | |
| Visitor | 223.97 | - 2.09 | 235.05 | + 4.95 |
| Thai | 219.00 | - 2.17 | 231.49 | + 5.70 |
| Foreigners | 4.97 | + 1.22 | 3.56 | - 28.37 |
| ACCOMMODATION ESTABLISHMENTS | | | | |
| Establishments | 3 | 0 | 4 | + 33.33 |
| Rooms | 348 | 0 | 348 | 0 |
| Occupancy Rate (%) | 27.87 | - 6.75 | 27.53 | - 0.34 |
| Average Length of Stay (Day) | 1.50 | - 0.01 | 1.50 | 0 |
| Number of Guest Arrivals | 42,548 | - 23.11 | 45,623 | + 7.23 |
| Thai | 42,086 | - 23.22 | 45,172 | + 7.33 |
| Foreigners | 462 | - 11.49 | 451 | - 2.38 |

สรุปข้อมูลผู้เยี่ยมชม ปี 2550

จังหวัดฉะเชิงเทรา

| รวมทั่วประเทศ | | ไทย | ต่างประเทศ | รวม |
|---|---------------------|--------------|------------|--------------|
| จำนวนผู้เยี่ยมชม | | 233,485 | 5,172 | 238,657 |
| นักท่องเที่ยว | | 111,955 | 955 | 112,910 |
| นักทัศนอาร | | 121,530 | 4,217 | 125,747 |
| จำนวนผู้เยี่ยมชมจำนวนคุณภาพตามระดการเดินทาง | | 233,485 | 5,172 | 238,657 |
| ประเภท การเดินทาง | เครื่องบิน | - | - | - |
| | รถไฟ | 7,408 | 63 | 7,471 |
| | รถโดยสารประจำทาง | 63,762 | 3,073 | 66,835 |
| | รถส่วนตัว อื่น ๆ | 162,315 - | 2,036 - | 164,351 - |
| จำนวนนักท่องเที่ยวจำนวนกตามประเภทที่พัก | | 111,955 | 955 | 112,910 |
| โรงแรม | | 45,172 | 451 | 45,623 |
| เกสท์เฮาส์ | | - | - | - |
| บังกะโล/รีสอร์ท | | - | - | - |
| บ้านญาติ/เพื่อน | | 66,208 | 504 | 66,712 |
| ที่พักในอุทยานฯ | | - | - | - |
| บ้านรับรองฯ | | - | - | - |
| อื่น ๆ(อพาร์เมนท์ ภัต เป็นต้น) | | 575 | - | 575 |
| ระยะเวลาทำนักเฉลี่ยของนักท่องเที่ยว(วัน) | | 2.06 | 1.49 | 2.06 |
| ค่าใช้จ่ายเฉลี่ย/คน/วัน(บาท) | | 657.69 | 631.44 | 657.27 |
| นักท่องเที่ยว | | 756.44 | 907.81 | 757.37 |
| นักทัศนอาร | | 470.42 | 538.30 | 472.70 |
| รายได้(ล้านบาท) | | 231.49 | 3.56 | 235.05 |
| นักท่องเที่ยว | | 174.32 | 1.29 | 175.61 |
| นักทัศนอาร | | 57.17 | 2.27 | 59.44 |
| จำนวนครั้งเฉลี่ยของการเดินทางในรอบปี(ครั้ง) | | 2.45 | 1.78 | 2.43 |
| นักท่องเที่ยว | | 2.63 | 1.49 | 2.62 |
| นักทัศนอาร | | 2.28 | 1.84 | 2.26 |

หมายเหตุ : ปี 2550 ค่าใช้จ่ายเฉลี่ยต่อหัวของนักท่องเที่ยวจากการสำรวจนักท่องเที่ยว ณ จุดเดินทางออกของจังหวัดนี้ โดยไม่นับรวมค่าพาหนะเดินทางระหว่างจังหวัด

และค่าใช้จ่ายบางหมวดมีการปรับค่าขึ้นๆประกอบกันค่าที่พัก ปรับตามอัตราแลกเปลี่ยน ค่าอาหารหรือเครื่องดื่มปรับตามค่าดัชนีผู้บริโภค ค่าบริการเดินทาง

ค่าพาหนะการเดินทางปรับตามอัตราแลกเปลี่ยนแปลงค่าบริการนำเที่ยว ราคาน้ำมัน เป็นต้น

สรุปข้อมูลผู้เยี่ยมชมเดือน ปี 2550

จัดการเดินทางมาเอง

จังหวัดพิจิตร

| รายการข้อมูล | | ไทย | ต่างประเทศ | รวม |
|--|------------------|---------|------------|---------|
| จำนวนผู้เยี่ยมชมเดือน | | 227,728 | 5,172 | 232,900 |
| นักท่องเที่ยว | | 110,815 | 955 | 111,770 |
| นักทัศนจร | | 116,913 | 4,217 | 121,130 |
| จำนวนผู้เยี่ยมชมจำนวนกคามพาหนะการเดินทาง | | 227,728 | 5,172 | 232,900 |
| ประเภท การเดินทาง | เครื่องบิน | - | - | - |
| | รถไฟ | 7,408 | 63 | 7,471 |
| | รถโดยสารประจำทาง | 63,762 | 3,073 | 66,835 |
| | รถส่วนตัว | 156,558 | 2,036 | 158,594 |
| | อื่น ๆ | - | - | - |
| จำนวนนักท่องเที่ยวจำนวนกคามประเภทที่พัก | | 110,815 | 955 | 111,770 |
| โรงแรม | | 44,032 | 451 | 44,483 |
| เกสต์เฮาส์ | | - | - | - |
| บังกะโล/รีสอร์ท | | - | - | - |
| บ้านญาติ/เพื่อน | | 66,208 | 504 | 66,712 |
| ที่พักในอุทยานฯ | | - | - | - |
| บ้านรับรองฯ | | - | - | - |
| อื่น ๆ (อาหารเม้นท์ วัด เป็นต้น) | | 575 | - | 575 |
| ระยะเวลาพักเฉลี่ยของนักท่องเที่ยว(วัน) | | 2.07 | 1.49 | 2.07 |
| ค่าใช้จ่ายเฉลี่ย/คน/วัน(บาท) | | 659.32 | 631.44 | 658.86 |
| นักท่องเที่ยว | | 756.02 | 907.81 | 758.96 |
| นักทัศนจร | | 469.66 | 538.30 | 472.05 |
| รายได้(ล้านบาท) | | 228.27 | 3.56 | 231.83 |
| นักท่องเที่ยว | | 173.36 | 1.29 | 174.65 |
| นักทัศนจร | | 54.91 | 2.27 | 57.18 |

หมายเหตุ : ปี 2550 ค่าใช้จ่ายเฉลี่ยรายหัวเป็นข้อมูลจากการสำรวจนักท่องเที่ยว ณ จุดเดินทางออกของจังหวัดนี้ โดยไม่นับรวมค่าพาหนะเดินทางระหว่างจังหวัด

และค่าใช้จ่ายของหมวดกิจการปรับค่าอื่น ๆ ประกอบเช่นค่าที่พัก ปรับปรุงอาคารรถแลงเปลี่ยน ค่าอาหารเครื่องดื่มปรับค่าน้ำประปา ค่าบริการเดินทาง

ค่าพาหนะการเดินทางปรับค่าน้ำมัน การเปลี่ยนแปลงค่าบริการน้ำเที่ยว ราคาน้ำมัน เป็นต้น

สรุปข้อมูลผู้เยี่ยมเยือน ปี 2550
จัดการเดินทางโดยผ่านบริษัทนำเที่ยว
จังหวัดพิจิตร

| รายการข้อมูล | | ไทย | ต่างประเทศ | รวม |
|--|------------------|--------|------------|--------|
| จำนวนผู้เยี่ยมเยือน | | 5,757 | - | 5,757 |
| นักท่องเที่ยวนักทัศนอาจร | | 1,140 | - | 1,140 |
| นักทัศนอาจร | | 4,617 | - | 4,617 |
| จำนวนผู้เยี่ยมเยือนจำแนกตามพาหนะการเส้นทาง | | 5,757 | - | 5,757 |
| ประเภท การเดินทาง | เครื่องบิน | - | - | - |
| | รถไฟ | - | - | - |
| | รถโดยสารประจำทาง | - | - | - |
| | รถส่วนตัว | 5,757 | - | 5,757 |
| | อื่น ๆ | - | - | - |
| จำนวนนักท่องเที่ยวจำแนกตามประเภทที่พัก | | 1,140 | - | 1,140 |
| โรงแรม | | 1,140 | - | 1,140 |
| เกสต์เฮาส์ | | - | - | - |
| บังกะโล/รีสอร์ท | | - | - | - |
| บ้านญาติ/เพื่อน | | - | - | - |
| ที่พักในอุทยานฯ | | - | - | - |
| บ้านรับรองฯ | | - | - | - |
| อื่น ๆ(อพาร์เมนท์ วัด เป็นต้น) | | - | - | - |
| ระยะเวลาที่านักเฉลี่ยของนักท่องเที่ยว(วัน) | | 1.00 | - | 1.00 |
| ค่าใช้จ่ายเฉลี่ย/คน/วัน(บาท) | | 559.31 | - | 559.31 |
| นักท่องเที่ยวนักทัศนอาจร | | 842.11 | - | 842.11 |
| นักทัศนอาจร | | 489.48 | - | 489.48 |
| รายได้(ล้านบาท) | | 3.22 | - | 3.22 |
| นักท่องเที่ยวนักทัศนอาจร | | 0.96 | - | 0.96 |
| นักทัศนอาจร | | 2.26 | - | 2.28 |

หมายเหตุ : ปี 2550 ค่าใช้จ่ายเฉลี่ยรวมคนเป็นข้อมูลจากการสำรวจนักท่องเที่ยว ณ จุดเดินทางออกของจังหวัดนี้ โดยไม่นับรวมค่าพาหนะเดินทางระหว่างจังหวัด

และค่าใช้จ่ายหมวดกิจการปรับค่าอื่น ๆ ประกอบเช่นค่าที่พัก ปรับตามอัตราแลกเปลี่ยน ค่าอาหารเครื่องดื่มปรับตามค่าเงินผู้บริโภค ค่าบริการเดินทาง

ค่าพาหนะการเดินทางปรับตามอัตราแลกเปลี่ยนแปลงค่าบริการนำเที่ยว ราคาน้ำมัน เป็นต้น

จำนวนผู้เยี่ยมชมอันนาคามสถานที่พัก และพาหนะการเดินทาง ปี 2550

จังหวัดพิจิตร

| รายการ | พาหนะการเดินทาง | ประเภทที่พัก | | | | | | | นักท่องเที่ยว | นักท่องเที่ยว | ผู้เยี่ยมชม |
|------------------|------------------|--------------|------------|-----------------|-----------------|-----------------|---------------|---------|---------------|---------------|-------------|
| | | โรงแรม | เกสต์เฮาส์ | บังกาโล/รีสอร์ท | บ้านญาติ/เพื่อน | ที่พักในอุทยานฯ | บ้านพักรับรอง | อื่นๆ | | | |
| ประเภทการเดินทาง | เครื่องบิน - ไทย | - | - | - | - | - | - | - | - | - | - |
| | - ต่างประเทศ | - | - | - | - | - | - | - | - | - | - |
| | รวม | - | - | - | - | - | - | - | - | - | - |
| | รถไฟ - ไทย | 3,110 | - | - | 3,550 | - | - | - | 6,660 | 748 | 7,408 |
| | - ต่างประเทศ | 63 | - | - | - | - | - | - | 63 | - | 63 |
| | รวม | 3,173 | - | - | 3,550 | - | - | - | 6,723 | 748 | 7,471 |
| | รถโดยสาร - ไทย | 11,131 | - | - | 27,527 | - | - | - | 38,658 | 25,104 | 63,762 |
| | - ต่างประเทศ | 210 | - | - | 354 | - | - | - | 564 | 2,509 | 3,073 |
| | รวม | 11,341 | - | - | 27,881 | - | - | - | 39,222 | 27,613 | 66,835 |
| | รถส่วนตัว - ไทย | 30,931 | - | - | 35,131 | - | - | 575 | 66,637 | 95,678 | 182,315 |
| | - ต่างประเทศ | 178 | - | - | 150 | - | - | - | 328 | 1,708 | 2,036 |
| | รวม | 31,109 | - | - | 35,281 | - | - | 575 | 66,965 | 97,386 | 184,351 |
| | อื่นๆ - ไทย | - | - | - | - | - | - | - | - | - | - |
| | - ต่างประเทศ | - | - | - | - | - | - | - | - | - | - |
| รวม | - | - | - | - | - | - | - | - | - | - | |
| รวมทั้งหมด - ไทย | 45,172 | - | - | 66,208 | - | - | 575 | 111,955 | 121,530 | 233,485 | |
| - ต่างประเทศ | 451 | - | - | 504 | - | - | - | 955 | 4,217 | 5,172 | |
| รวม | 45,623 | - | - | 66,712 | - | - | 575 | 112,910 | 125,747 | 238,657 | |

หมายเหตุ : ผู้เยี่ยมชม : นักท่องเที่ยวและนักท่องเที่ยว นักท่องเที่ยว : ผู้เยี่ยมชมที่ค้างคืน นักท่องเที่ยว : ผู้เยี่ยมชมที่ไม่ค้างคืน

จำนวนผู้เยี่ยมชม จำนวนคนตามพาหนะเดินทาง ปี 2550

จังหวัดพิจิตร

| พาหนะเดินทาง | | นักท่องเที่ยว | | | | | | นักศึกษาร | | | | | | ผู้เยี่ยมชม | | | | | |
|-------------------|------------|---------------|--------|------------|--------|---------|--------|-----------|--------|------------|--------|---------|--------|-------------|--------|------------|--------|---------|--------|
| | | ไทย | ร้อยละ | ต่างประเทศ | ร้อยละ | รวม | ร้อยละ | ไทย | ร้อยละ | ต่างประเทศ | ร้อยละ | รวม | ร้อยละ | ไทย | ร้อยละ | ต่างประเทศ | ร้อยละ | รวม | ร้อยละ |
| ประเภทพาหนะประเภท | เครื่องบิน | - | - | - | - | - | - | - | - | - | - | - | - | - | - | - | - | - | - |
| | รถไฟ | 6,660 | 5.95 | 63 | 6.59 | 6,723 | 5.95 | 748 | 0.61 | - | - | 748 | 0.59 | 7,408 | 3.17 | 63 | 1.21 | 7,471 | 3.14 |
| | รถโดยสาร | 38,658 | 34.53 | 564 | 59.06 | 39,222 | 34.74 | 25,104 | 20.88 | 2,509 | 59.50 | 27,613 | 21.96 | 63,762 | 27.31 | 3,073 | 59.42 | 66,835 | 28.00 |
| | รถส่วนตัว | 66,637 | 59.52 | 328 | 34.35 | 66,965 | 59.31 | 95,678 | 78.73 | 1,708 | 40.50 | 97,386 | 77.45 | 162,315 | 69.52 | 2,036 | 39.37 | 164,351 | 68.86 |
| | อื่นๆ | - | - | - | - | - | - | - | - | - | - | - | - | - | - | - | - | - | - |
| รวมทั้งหมด | | 111,955 | 100.00 | 955 | 100.00 | 112,910 | 100.00 | 121,530 | 100.00 | 4,217 | 100.00 | 125,747 | 100.00 | 233,485 | 100.00 | 5,172 | 100.00 | 238,657 | 100.00 |

จำนวนนักท่องเที่ยว จำนวนตามสถานที่พัก ปี 2550

จังหวัดพิจิตร

| สถานที่พัก | นักท่องเที่ยว | | | | | |
|------------------------------|---------------|--------|------------|--------|---------|--------|
| | ไทย | ร้อยละ | ต่างประเทศ | ร้อยละ | รวม | ร้อยละ |
| 1. โรงแรม | 45,172 | 40.35 | 451 | 47.23 | 45,623 | 40.41 |
| 2. เกสต์เฮาส์ | - | - | - | - | - | - |
| 3. บังกาโล/รีสอร์ท | - | - | - | - | - | - |
| 4. บ้านญาติ/บ้านเพื่อน | 66,208 | 59.14 | 504 | 52.77 | 66,712 | 59.06 |
| 5. ที่พักในอุทยานแห่งชาติ | - | - | - | - | - | - |
| 6. บ้านพักรับรองของทางราชการ | - | - | - | - | - | - |
| 7. อื่น ๆ | 575 | 0.51 | - | - | 575 | 0.51 |
| รวม | 111,955 | 100.00 | 955 | 100.00 | 112,910 | 100.00 |

ระยะพำนักเฉลี่ยของนักท่องเที่ยว จำนวนตามสถานที่พัก ปี 2550

จังหวัดพิจิตร

| สถานที่พัก | นักท่องเที่ยว | | |
|------------------------------|---------------|------------|------------|
| | ไทย | ต่างประเทศ | รวมทั้งหมด |
| 1. โรงแรม | 1.75 | 1.49 | 1.75 |
| 2. เกสต์เฮาส์ | - | - | - |
| 3. บังกาโล/รีสอร์ท | - | - | - |
| 4. บ้านญาติ/บ้านเพื่อน | 2.27 | 1.49 | 2.26 |
| 5. ที่พักในอุทยานแห่งชาติ | - | - | - |
| 6. บ้านพักรับรองของทางราชการ | - | - | - |
| 7. อื่น ๆ | 1.57 | - | 1.57 |

ค่าใช้จ่ายเฉลี่ยต่อคนต่อวันของผู้เยี่ยมเยียน จําแนกตามหมวดค่าใช้จ่ายต่างๆ ปี๒๕๕๐

จังหวัดพิจิตร

(หน่วย : บาท/คน/วัน)

| หมวดค่าใช้จ่าย | นักท่องเที่ยว | | | | | | นักท่องเที่ยว | | | | | | ผู้เยี่ยมเยียน | | | | | |
|------------------------------------|---------------|--------|------------|--------|--------|--------|---------------|--------|------------|--------|--------|--------|----------------|--------|------------|--------|--------|--------|
| | ไทย | ร้อยละ | ต่างประเทศ | ร้อยละ | รวม | ร้อยละ | ไทย | ร้อยละ | ต่างประเทศ | ร้อยละ | รวม | ร้อยละ | ไทย | ร้อยละ | ต่างประเทศ | ร้อยละ | รวม | ร้อยละ |
| 1. ค่าที่พัก | 190.83 | 25.20 | 239.27 | 26.36 | 190.83 | 25.21 | 0.00 | 0.00 | 0.00 | 0.00 | 0.00 | 0.00 | 124.81 | 18.98 | 60.31 | 9.55 | 123.79 | 18.53 |
| 2. ค่าอาหารและเครื่องดื่ม | 231.68 | 30.62 | 204.08 | 22.48 | 231.51 | 30.57 | 172.71 | 36.71 | 173.11 | 32.16 | 172.73 | 36.53 | 211.82 | 32.13 | 180.92 | 26.84 | 210.84 | 32.08 |
| 3. ค่าซื้อสินค้าและของที่ระลึก | 118.16 | 15.62 | 161.86 | 17.83 | 118.43 | 15.64 | 101.79 | 21.64 | 175.48 | 32.60 | 104.26 | 22.06 | 112.51 | 17.11 | 172.05 | 27.25 | 113.45 | 17.26 |
| 4. ค่าใช้จ่ายเพื่อความบันเทิง | 45.91 | 6.07 | 70.37 | 7.75 | 46.06 | 6.08 | 39.66 | 8.43 | 21.34 | 3.96 | 39.05 | 8.26 | 43.75 | 6.65 | 33.70 | 5.34 | 43.59 | 6.63 |
| 5. ค่าบริการท่องเที่ยวภายในจังหวัด | 50.42 | 6.67 | 70.37 | 7.75 | 50.55 | 6.67 | 48.47 | 10.30 | 52.17 | 9.69 | 48.59 | 10.28 | 49.75 | 7.56 | 56.78 | 8.99 | 49.66 | 7.56 |
| 6. ค่าพาหนะเดินทางในจังหวัด | 80.93 | 10.70 | 112.60 | 12.40 | 81.12 | 10.71 | 78.50 | 16.69 | 85.37 | 15.86 | 78.73 | 16.66 | 80.09 | 12.18 | 92.23 | 14.61 | 80.28 | 12.21 |
| 7. ค่าใช้จ่ายอื่นๆ | 36.71 | 5.12 | 49.26 | 5.43 | 36.77 | 5.12 | 29.29 | 6.23 | 30.83 | 5.73 | 29.34 | 6.21 | 35.46 | 5.39 | 35.47 | 5.62 | 35.46 | 5.40 |
| รวมทุกหมวดค่าใช้จ่าย | 756.44 | 100.00 | 907.81 | 100.00 | 757.37 | 100.00 | 470.42 | 100.00 | 538.30 | 100.00 | 472.70 | 100.00 | 667.00 | 100.00 | 631.44 | 100.00 | 637.27 | 100.00 |

รายได้จากการท่องเที่ยวของผู้เยี่ยมชม อำเภอกาญจนดิษฐ์ จังหวัดสุราษฎร์ธานี ปี 2550

จังหวัดสุราษฎร์ธานี

(หน่วย: ล้านบาท)

| รายได้ จำแนกตามหมวดค่าใช้จ่าย | นักท่องเที่ยว | | | | | | นักท่องเที่ยว | | | | | | ผู้เยี่ยมชม | | | | | |
|------------------------------------|---------------|---------------|-------------|---------------|---------------|---------------|---------------|---------------|-------------|---------------|--------------|---------------|---------------|---------------|-------------|---------------|---------------|---------------|
| | ไทย | ร้อยละ | ต่างประเทศ | ร้อยละ | รวม | ร้อยละ | ไทย | ร้อยละ | ต่างประเทศ | ร้อยละ | รวม | ร้อยละ | ไทย | ร้อยละ | ต่างประเทศ | ร้อยละ | รวม | ร้อยละ |
| 1. ค่าที่พัก | 43.93 | 25.20 | 0.34 | 26.36 | 44.27 | 25.21 | 0.00 | 0.00 | 0.00 | 0.00 | 0.00 | 0.00 | 43.93 | 18.98 | 0.34 | 9.55 | 44.27 | 18.83 |
| 2. ค่าอาหารและเครื่องดื่ม | 53.39 | 30.62 | 0.29 | 22.48 | 53.68 | 30.57 | 20.99 | 36.71 | 0.73 | 32.16 | 21.72 | 36.53 | 74.38 | 32.13 | 1.02 | 28.64 | 75.40 | 32.06 |
| 3. ค่าซื้อสินค้าของที่ระลึก | 27.23 | 15.62 | 0.23 | 17.83 | 27.46 | 15.64 | 12.37 | 21.64 | 0.74 | 32.60 | 13.11 | 22.06 | 39.60 | 17.11 | 0.97 | 27.26 | 40.57 | 17.26 |
| 4. ค่าใช้จ่ายเพื่อความบันเทิง | 10.58 | 6.07 | 0.10 | 7.75 | 10.68 | 6.06 | 4.82 | 8.43 | 0.09 | 3.96 | 4.91 | 8.28 | 15.40 | 6.65 | 0.19 | 5.34 | 15.59 | 6.63 |
| 5. ค่าบริการท่องเที่ยวภายในจังหวัด | 11.62 | 6.67 | 0.10 | 7.75 | 11.72 | 6.67 | 5.89 | 10.30 | 0.22 | 9.69 | 6.11 | 10.28 | 17.51 | 7.56 | 0.32 | 8.99 | 17.83 | 7.69 |
| 6. ค่าสหกรณ์เดินทางในจังหวัด | 16.65 | 10.70 | 0.16 | 12.40 | 16.81 | 10.71 | 9.54 | 16.69 | 0.36 | 15.66 | 9.90 | 16.66 | 28.19 | 12.16 | 0.52 | 14.61 | 28.71 | 12.21 |
| 7. ค่าใช้จ่ายอื่นๆ | 8.92 | 5.12 | 0.07 | 5.43 | 8.99 | 5.12 | 3.56 | 6.23 | 0.13 | 5.73 | 3.69 | 6.21 | 12.48 | 5.39 | 0.20 | 5.62 | 12.68 | 5.39 |
| รวมทุกหมวดค่าใช้จ่าย | 174.32 | 100.00 | 1.29 | 100.00 | 175.61 | 100.00 | 57.17 | 100.00 | 2.27 | 100.00 | 59.44 | 100.00 | 231.49 | 100.00 | 3.92 | 100.00 | 235.41 | 100.00 |

จำนวนผู้เยี่ยมชม จำนวนคนตามเพศ ปี 2550

จังหวัดพิจิตร

| เพศ | นักท่องเที่ยว | | | | | | นักทัศนาจร | | | | | | ผู้เยี่ยมชม | | | | | |
|------|---------------|--------|------------|--------|---------|--------|------------|--------|------------|--------|---------|--------|-------------|--------|------------|--------|---------|--------|
| | ไทย | ร้อยละ | ต่างประเทศ | ร้อยละ | รวม | ร้อยละ | ไทย | ร้อยละ | ต่างประเทศ | ร้อยละ | รวม | ร้อยละ | ไทย | ร้อยละ | ต่างประเทศ | ร้อยละ | รวม | ร้อยละ |
| ชาย | 42,678 | 38.12 | 804 | 83.25 | 43,282 | 38.33 | 80,308 | 49.82 | 2,741 | 85.00 | 63,047 | 50.14 | 102,884 | 44.11 | 3,345 | 84.88 | 105,329 | 44.88 |
| หญิง | 69,277 | 61.88 | 351 | 38.75 | 69,628 | 61.67 | 61,224 | 50.38 | 1,476 | 35.00 | 62,700 | 49.89 | 130,501 | 55.89 | 1,827 | 36.32 | 132,328 | 55.45 |
| รวม | 111,955 | 100.00 | 955 | 100.00 | 112,910 | 100.00 | 121,530 | 100.00 | 4,217 | 100.00 | 125,747 | 100.00 | 233,485 | 100.00 | 5,172 | 100.00 | 238,657 | 100.00 |

จำนวนผู้เยี่ยมชม จำนวนคนตามอายุ ปี 2550

จังหวัดพิจิตร

- 224 -

| อายุ (ปี) | นักท่องเที่ยว | | | | | | นักทัศนาจร | | | | | | ผู้เยี่ยมชม | | | | | |
|---------------|---------------|--------|------------|--------|---------|--------|------------|--------|------------|--------|---------|--------|-------------|--------|------------|--------|---------|--------|
| | ไทย | ร้อยละ | ต่างประเทศ | ร้อยละ | รวม | ร้อยละ | ไทย | ร้อยละ | ต่างประเทศ | ร้อยละ | รวม | ร้อยละ | ไทย | ร้อยละ | ต่างประเทศ | ร้อยละ | รวม | ร้อยละ |
| 1. 15 - 24 ปี | 36,779 | 32.85 | 69 | 7.22 | 36,848 | 32.84 | 26,418 | 21.74 | 209 | 4.98 | 26,627 | 21.17 | 63,197 | 27.06 | 278 | 5.37 | 63,475 | 26.59 |
| 2. 25 - 34 ปี | 30,885 | 27.57 | 166 | 17.38 | 31,031 | 27.48 | 48,817 | 40.17 | 1,219 | 28.91 | 50,036 | 39.79 | 79,682 | 34.13 | 1,385 | 28.78 | 81,067 | 33.97 |
| 3. 35 - 44 ปี | 28,377 | 23.56 | 382 | 40.00 | 28,759 | 23.70 | 28,193 | 23.20 | 1,730 | 41.02 | 29,923 | 23.80 | 54,670 | 23.37 | 2,112 | 48.84 | 56,682 | 23.75 |
| 4. 45 - 54 ปี | 11,451 | 10.23 | 237 | 24.82 | 11,688 | 10.35 | 12,860 | 10.42 | 534 | 12.66 | 13,194 | 10.49 | 24,111 | 10.33 | 771 | 14.91 | 24,882 | 10.43 |
| 5. 55 - 64 ปี | 5,085 | 4.54 | 80 | 8.38 | 5,165 | 4.57 | 3,917 | 3.22 | 484 | 11.48 | 4,401 | 3.50 | 9,002 | 3.86 | 564 | 10.90 | 9,566 | 4.01 |
| 65 ปีขึ้นไป | 1,398 | 1.25 | 21 | 2.20 | 1,419 | 1.26 | 1,525 | 1.25 | 41 | 0.97 | 1,566 | 1.25 | 2,923 | 1.25 | 62 | 1.20 | 2,985 | 1.25 |
| รวม | 111,955 | 100.00 | 955 | 100.00 | 112,910 | 100.00 | 121,530 | 100.00 | 4,217 | 100.00 | 125,747 | 100.00 | 233,485 | 100.00 | 5,172 | 100.00 | 238,657 | 100.00 |
| อายุเฉลี่ย | 32.82 | | 41.52 | | 32.88 | | 33.64 | | 39.82 | | 33.85 | | 33.29 | | 40.22 | | 33.44 | |

จำนวนผู้เขียนเขียน จำแนกตามอาชีพ ปี 2550

จังหวัดพิจิตร

| อาชีพ | นักท่องเที่ยว | | | | | | นักท่องเที่ยว | | | | | | ผู้เขียนเขียน | | | | | |
|-------------------------|---------------|--------|------------|--------|---------|--------|---------------|--------|------------|--------|---------|--------|---------------|--------|------------|--------|---------|--------|
| | ไทย | ร้อยละ | ต่างประเทศ | ร้อยละ | รวม | ร้อยละ | ไทย | ร้อยละ | ต่างประเทศ | ร้อยละ | รวม | ร้อยละ | ไทย | ร้อยละ | ต่างประเทศ | ร้อยละ | รวม | ร้อยละ |
| 1.ประกอบธุรกิจส่วนตัว | 16,877 | 15.08 | 250 | 26.19 | 17,127 | 15.18 | 20,208 | 16.63 | 978 | 23.19 | 21,186 | 16.65 | 37,085 | 15.87 | 1,228 | 23.74 | 38,313 | 16.05 |
| 2.ข้าราชการ-วิสาหกิจ | 11,320 | 10.11 | 93 | 9.74 | 11,413 | 10.11 | 11,840 | 9.74 | 556 | 13.18 | 12,396 | 9.66 | 23,160 | 9.92 | 649 | 12.55 | 23,809 | 9.96 |
| 3.พนักงานบริษัท | 20,097 | 17.95 | 123 | 12.88 | 20,220 | 17.91 | 32,126 | 26.43 | 697 | 16.53 | 32,823 | 26.10 | 52,223 | 22.37 | 820 | 15.85 | 53,043 | 22.23 |
| 4.แม่บ้าน-ว่างงาน | 7,973 | 7.12 | 11 | 1.15 | 7,984 | 7.07 | 8,109 | 6.67 | 148 | 3.51 | 8,257 | 6.57 | 16,082 | 6.89 | 159 | 3.07 | 16,241 | 6.81 |
| 5.นักเรียน-นักศึกษา | 27,872 | 24.72 | 49 | 5.13 | 27,921 | 24.55 | 20,089 | 16.53 | 73 | 1.73 | 20,162 | 16.03 | 47,761 | 20.46 | 122 | 2.36 | 47,883 | 20.06 |
| 6.เกษียณ | 1,567 | 1.40 | 141 | 14.76 | 1,708 | 1.51 | 1,035 | 0.85 | 812 | 19.26 | 1,847 | 1.47 | 2,602 | 1.11 | 953 | 18.43 | 3,555 | 1.49 |
| 7.เกษตรกร | 9,710 | 8.67 | 37 | 3.87 | 9,747 | 8.63 | 7,541 | 6.21 | 72 | 1.71 | 7,613 | 6.05 | 17,251 | 7.39 | 109 | 2.11 | 17,360 | 7.27 |
| 8.ลูกจ้าง-คนงาน-พนักงาน | 13,009 | 11.62 | 128 | 13.40 | 13,137 | 11.63 | 14,703 | 12.10 | 608 | 14.42 | 15,311 | 12.18 | 27,712 | 11.87 | 738 | 14.23 | 28,448 | 11.82 |
| 9.อื่นๆ | 3,730 | 3.33 | 123 | 12.88 | 3,853 | 3.41 | 5,879 | 4.84 | 273 | 6.47 | 6,152 | 4.89 | 6,609 | 4.12 | 398 | 7.66 | 10,005 | 4.19 |
| รวมทั้งหมด | 111,955 | 100.00 | 956 | 100.00 | 112,911 | 100.00 | 121,530 | 100.00 | 4,217 | 100.00 | 125,747 | 100.00 | 233,485 | 100.00 | 5,172 | 100.00 | 238,657 | 100.00 |

จำนวนผู้เยี่ยมเยือนคนไทย จำนวนตามระดับของรายได้ ปี 2550

จังหวัดพิจิตร

| ระดับของรายได้ (หน่วย:บาท) | คนไทย | | | | | |
|-------------------------------|---------------|--------|---------------|--------|---------|--------|
| | นักท่องเที่ยว | ร้อยละ | นักท่องเที่ยว | ร้อยละ | รวม | ร้อยละ |
| 1. ไม่มีรายได้ | 29,362 | 26.23 | 17,142 | 14.11 | 46,504 | 19.91 |
| 2. ต่ำกว่า 10,000 บาท | 40,506 | 36.18 | 36,730 | 30.22 | 77,236 | 33.08 |
| 3. 10,001-15,000 บาท | 17,716 | 15.82 | 35,141 | 28.92 | 52,857 | 22.64 |
| 4. 15,001-30,000 บาท | 15,576 | 13.91 | 22,963 | 18.89 | 38,539 | 16.51 |
| 5. 30,001-45,000 บาท | 6,237 | 5.57 | 7,108 | 5.85 | 13,345 | 5.72 |
| 6. 45,001-60,000 บาท | 1,775 | 1.59 | 1,609 | 1.32 | 3,384 | 1.45 |
| 7. 60,001-75,000 บาท | 413 | 0.37 | 179 | 0.15 | 592 | 0.25 |
| 8. 75,001-90,000 บาท | - | - | 72 | 0.06 | 72 | 0.03 |
| 9. มากกว่า 90,000 บาท | 370 | 0.33 | 586 | 0.48 | 956 | 0.41 |
| รวมทั้งหมด | 111,955 | 100.00 | 121,530 | 100.00 | 233,485 | 100.00 |

จำนวนผู้เยี่ยมเยือนชาวต่างประเทศ จำนวนตามระดับของรายได้ ปี 2550

จังหวัดพิจิตร

| ระดับของรายได้ (หน่วย : USD) | ชาวต่างประเทศ | | | | | |
|---------------------------------|---------------|--------|---------------|--------|-------|--------|
| | นักท่องเที่ยว | ร้อยละ | นักท่องเที่ยว | ร้อยละ | รวม | ร้อยละ |
| 1. Under 20,000 USD/ Year | 16 | 1.67 | 476 | 11.29 | 492 | 9.51 |
| 2. 20,001 – 40,000 USD/ Year | 129 | 13.51 | 704 | 16.69 | 833 | 16.11 |
| 3. 40,001 – 60,000 USD/ Year | 374 | 39.16 | 1,894 | 44.91 | 2,268 | 43.85 |
| 4. 60,001 – 80,000 USD/ Year | 274 | 28.69 | 318 | 7.54 | 592 | 11.45 |
| 5. 80,001 – 100,000 USD/ Year | 86 | 9.01 | 481 | 11.41 | 567 | 10.96 |
| 6. Over 100,000 USD/ Year | 76 | 7.96 | 344 | 8.16 | 420 | 8.12 |
| รวมทั้งหมด | 955 | 100.00 | 4,217 | 100.00 | 5,172 | 100.00 |

จำนวนผู้เยี่ยมชมคนไทย จำนวนตามถิ่นที่อยู่ ปี 2550

จังหวัดพิจิตร

| ถิ่นที่อยู่ของผู้เยี่ยมชม | นักท่องเที่ยว | | นักทัศนาจร | | ผู้เยี่ยมชม | |
|---------------------------|---------------|--------|------------|--------|-------------|--------|
| | จำนวน | ร้อยละ | จำนวน | ร้อยละ | จำนวน | ร้อยละ |
| 1. กรุงเทพมหานคร | 20,300 | 18.13 | 41,874 | 34.46 | 62,174 | 26.64 |
| 2. ภาคกลาง | 6,880 | 6.15 | 19,676 | 16.19 | 26,556 | 11.37 |
| 3. ภาคตะวันตก | 1,910 | 1.71 | 4,380 | 3.60 | 6,290 | 2.69 |
| 4. ภาคตะวันออก | 2,915 | 2.60 | 5,045 | 4.15 | 7,960 | 3.41 |
| 5. ภาคเหนือ | 73,547 | 65.69 | 43,596 | 35.87 | 117,143 | 50.17 |
| 6. ภาคใต้ | 2,011 | 1.80 | 1,908 | 1.57 | 3,919 | 1.68 |
| 7. ภาคตะวันออกเฉียงเหนือ | 4,392 | 3.92 | 5,051 | 4.16 | 9,443 | 4.04 |
| รวม | 111,955 | 100.00 | 121,530 | 100.00 | 233,485 | 100.00 |

จำนวนผู้เยี่ยมชมชาวต่างประเทศ จำนวนตามถิ่นที่อยู่ ปี 2550

จังหวัดพิจิตร

| ถิ่นที่อยู่ของผู้เยี่ยมชม | นักท่องเที่ยว | | นักทัศนาจร | | ผู้เยี่ยมชม | |
|---------------------------|---------------|--------|------------|--------|-------------|--------|
| | จำนวน | ร้อยละ | จำนวน | ร้อยละ | จำนวน | ร้อยละ |
| 1. อเมริกา | 124 | 12.99 | 1,213 | 28.77 | 1,337 | 25.85 |
| 2. ยุโรป | 472 | 49.42 | 1,503 | 35.64 | 1,975 | 38.19 |
| 3. โอเชียเนีย | 121 | 12.67 | 706 | 16.74 | 827 | 15.99 |
| 4. เอเชีย | 226 | 23.66 | 741 | 17.57 | 967 | 18.70 |
| 5. ตะวันออกกลาง | 12 | 1.26 | 46 | 1.09 | 58 | 1.12 |
| 6. แอฟริกา | 0 | 0.00 | 8 | 0.19 | 8 | 0.15 |
| รวม | 955 | 100.00 | 4,217 | 100.00 | 5,172 | 100.00 |

จำนวนผู้เยี่ยมชม จำนวนคนจำนวนครั้งในการเดินทางข้ามท่าอ่าวจังหวัดน่านในรอบ 1 ปี ปี 2550

จังหวัดน่าน

| จำนวนครั้ง ของการเดินทาง | นักท่องเที่ยว | | | | | | นักศึกษาวจร | | | | | | ผู้เยี่ยมชม | | | | | |
|-----------------------------|---------------|--------|------------|--------|---------|--------|-------------|--------|------------|--------|---------|--------|-------------|--------|------------|--------|---------|--------|
| | ไทย | ร้อยละ | ต่างประเทศ | ร้อยละ | รวม | ร้อยละ | ไทย | ร้อยละ | ต่างประเทศ | ร้อยละ | รวม | ร้อยละ | ไทย | ร้อยละ | ต่างประเทศ | ร้อยละ | รวม | ร้อยละ |
| 1 ครั้ง | 38,841 | 32.90 | 616 | 64.51 | 37,457 | 33.16 | 51,598 | 42.47 | 2,336 | 55.40 | 53,934 | 42.90 | 88,438 | 37.88 | 2,952 | 57.08 | 91,391 | 38.29 |
| 2 ครั้ง | 25,201 | 22.51 | 224 | 23.48 | 25,425 | 22.52 | 26,764 | 22.02 | 925 | 21.94 | 27,689 | 22.02 | 51,985 | 22.26 | 1,148 | 22.22 | 53,114 | 22.26 |
| 3 ครั้ง | 14,239 | 12.72 | 109 | 11.41 | 14,348 | 12.71 | 16,824 | 13.84 | 483 | 11.45 | 17,307 | 13.76 | 31,063 | 13.30 | 592 | 11.45 | 31,655 | 13.28 |
| 4 ครั้ง | 13,475 | 12.04 | 1 | 0.10 | 13,476 | 11.94 | 10,321 | 8.49 | 232 | 5.50 | 10,553 | 8.39 | 23,798 | 10.19 | 233 | 4.51 | 24,029 | 10.07 |
| 5 ครั้ง | 22,199 | 19.83 | 5 | 0.52 | 22,204 | 19.87 | 16,023 | 13.18 | 241 | 5.71 | 16,264 | 12.99 | 38,222 | 16.37 | 246 | 4.76 | 38,468 | 16.12 |
| มากกว่า 5 ครั้ง | - | - | - | - | - | - | - | - | - | - | - | - | - | - | - | - | - | - |
| รวม | 111,955 | 100.00 | 955 | 100.00 | 112,910 | 100.00 | 121,530 | 100.00 | 4,217 | 100.00 | 125,747 | 100.00 | 233,485 | 100.00 | 5,172 | 100.00 | 238,657 | 100.00 |
| จำนวนครั้งเฉลี่ย/ปี | 2.63 | - | 1.49 | - | 2.62 | - | 2.28 | - | 1.84 | - | 2.26 | - | 2.45 | - | 1.78 | - | 2.43 | - |

จำนวนผู้เยี่ยมชม จำนวนตามจำนวนผู้ร่วมเดินทาง ปี 2550

จังหวัดพิจิตร

| จำนวนผู้ร่วมเดินทาง | นักท่องเที่ยว | | | | | | นักท่องเที่ยว | | | | | | ผู้เยี่ยมชม | | | | | |
|---------------------|---------------|--------|------------|--------|---------|--------|---------------|--------|------------|--------|---------|--------|-------------|--------|------------|--------|---------|--------|
| | ไทย | ร้อยละ | ต่างประเทศ | ร้อยละ | รวม | ร้อยละ | ไทย | ร้อยละ | ต่างประเทศ | ร้อยละ | รวม | ร้อยละ | ไทย | ร้อยละ | ต่างประเทศ | ร้อยละ | รวม | ร้อยละ |
| คนเดียว | 18,442 | 14.69 | 114 | 11.94 | 18,556 | 14.66 | 18,925 | 15.56 | 1,110 | 26.33 | 20,035 | 15.94 | 35,367 | 15.15 | 1,224 | 23.67 | 36,591 | 15.39 |
| 2 คน | 28,827 | 25.75 | 138 | 14.45 | 28,965 | 25.65 | 37,654 | 30.98 | 918 | 21.77 | 38,572 | 30.67 | 66,481 | 28.47 | 1,066 | 20.42 | 67,537 | 28.30 |
| 3 คน | 14,866 | 13.10 | 213 | 22.30 | 14,879 | 13.18 | 16,621 | 13.68 | 1,097 | 26.01 | 17,718 | 14.09 | 31,287 | 13.40 | 1,310 | 25.33 | 32,597 | 13.66 |
| 4 คน | 12,295 | 10.98 | 189 | 17.70 | 12,464 | 11.04 | 16,162 | 13.30 | 253 | 6.00 | 16,415 | 13.06 | 28,457 | 12.18 | 422 | 8.18 | 28,879 | 12.10 |
| 5 คน | 11,465 | 10.24 | 3 | 0.31 | 11,468 | 10.16 | 9,425 | 7.78 | 9 | 0.21 | 9,434 | 7.50 | 20,890 | 8.95 | 12 | 0.23 | 20,902 | 8.76 |
| 6 - 10 คน | 18,787 | 16.76 | 36 | 3.77 | 18,803 | 16.65 | 13,220 | 10.88 | 246 | 5.83 | 13,466 | 10.71 | 31,987 | 13.70 | 282 | 5.45 | 32,269 | 13.62 |
| มากกว่า 10 คน | 9,493 | 8.48 | 282 | 29.53 | 9,775 | 8.66 | 9,523 | 7.84 | 564 | 13.85 | 10,107 | 8.04 | 19,016 | 8.14 | 866 | 16.74 | 19,882 | 8.33 |
| รวม | 111,955 | 100.00 | 955 | 100.00 | 112,910 | 100.00 | 121,530 | 100.00 | 4,217 | 100.00 | 125,747 | 100.00 | 233,486 | 100.00 | 5,172 | 100.00 | 238,657 | 100.00 |
| จำนวนคน/ครั้ง | 4.20 | - | 5.06 | - | 4.20 | - | 3.76 | - | 3.98 | - | 3.75 | - | 3.97 | - | 3.96 | - | 3.97 | - |

จำนวนผู้เยี่ยมชม จำนวนตามความสัมพันธ์กับผู้ร่วมเดินทาง ปี 2560

จังหวัดพิจิตร

| ความสัมพันธ์ กับผู้ร่วมเดินทาง | นักท่องเที่ยว | | | | | | นักท่องเที่ยว | | | | | | ผู้เยี่ยมชม | | | | | |
|-----------------------------------|---------------|--------|------------|--------|---------|--------|---------------|--------|------------|--------|---------|--------|-------------|--------|------------|--------|---------|--------|
| | ไทย | ร้อยละ | ต่างประเทศ | ร้อยละ | รวม | ร้อยละ | ไทย | ร้อยละ | ต่างประเทศ | ร้อยละ | รวม | ร้อยละ | ไทย | ร้อยละ | ต่างประเทศ | ร้อยละ | รวม | ร้อยละ |
| คนเดียว | 16,442 | 14.68 | 114 | 11.94 | 16,556 | 14.66 | 18,925 | 15.56 | 1,110 | 26.32 | 20,035 | 15.93 | 36,367 | 15.15 | 1,224 | 23.96 | 36,591 | 15.33 |
| เพื่อน/แฟน/คู่รัก | 37,374 | 33.38 | 281 | 29.42 | 37,655 | 33.35 | 40,250 | 33.12 | 907 | 21.51 | 41,157 | 32.73 | 77,624 | 33.25 | 1,168 | 22.87 | 78,792 | 33.02 |
| ครอบครัว | 27,800 | 24.83 | 380 | 39.79 | 28,180 | 24.96 | 25,769 | 21.22 | 1,517 | 35.97 | 27,286 | 21.72 | 53,569 | 22.95 | 1,807 | 36.66 | 55,376 | 23.25 |
| ญาติ | 15,069 | 13.46 | 106 | 11.10 | 15,175 | 13.44 | 12,868 | 10.60 | 333 | 7.90 | 13,201 | 10.51 | 27,957 | 11.97 | 439 | 8.40 | 28,396 | 11.90 |
| กลุ่มที่ทำงาน | 15,270 | 13.64 | 74 | 7.75 | 15,344 | 13.59 | 23,676 | 19.48 | 350 | 8.30 | 24,026 | 19.11 | 38,948 | 16.66 | 424 | 8.20 | 39,372 | 16.50 |
| รวม | 111,955 | 100.00 | 955 | 100.00 | 112,910 | 100.00 | 121,530 | 100.00 | 4,217 | 100.00 | 125,747 | 100.00 | 233,485 | 100.00 | 5,172 | 100.00 | 238,657 | 100.00 |

จำนวนผู้เยี่ยมชม จำนวนตามวัตถุประสงค์หลักของการเดินทาง ปี 2550

จังหวัดพิจิตร

| วัตถุประสงค์หลัก ของการเดินทาง | นักท่องเที่ยว | | | | | | นักท่องเที่ยว | | | | | | ผู้เยี่ยมชม | | | | | |
|-----------------------------------|----------------|---------------|------------|---------------|----------------|---------------|----------------|---------------|--------------|---------------|----------------|---------------|----------------|---------------|--------------|---------------|----------------|---------------|
| | ไทย | ร้อยละ | ต่างประเทศ | ร้อยละ | รวม | ร้อยละ | ไทย | ร้อยละ | ต่างประเทศ | ร้อยละ | รวม | ร้อยละ | ไทย | ร้อยละ | ต่างประเทศ | ร้อยละ | รวม | ร้อยละ |
| 1. ท่องเที่ยว/พักผ่อน | 60,116 | 53.69 | 471 | 49.33 | 60,587 | 53.67 | 48,285 | 39.73 | 2,138 | 50.72 | 50,423 | 40.10 | 106,401 | 46.43 | 2,809 | 50.44 | 111,010 | 46.51 |
| 2. ประชุม/อบรม/สัมมนา/จัดงาน | 2,728 | 2.44 | 18 | 1.88 | 2,746 | 2.43 | 4,891 | 4.02 | 68 | 1.61 | 4,959 | 3.94 | 7,619 | 3.26 | 86 | 1.66 | 7,705 | 3.23 |
| 3. ติดต่อธุรกิจ | 3,942 | 3.52 | 26 | 2.72 | 3,968 | 3.51 | 7,921 | 6.52 | 197 | 4.67 | 8,118 | 6.46 | 11,853 | 5.08 | 223 | 4.31 | 12,066 | 5.06 |
| 4. ปฏิบัติราชการ | 2,874 | 2.57 | 9 | 0.94 | 2,883 | 2.55 | 1,975 | 1.63 | 9 | 0.21 | 1,984 | 1.58 | 4,849 | 2.06 | 18 | 0.35 | 4,867 | 2.04 |
| 5. เยี่ยมญาติ/เพื่อน | 23,106 | 20.64 | 312 | 32.87 | 23,418 | 20.74 | 38,050 | 31.31 | 1,749 | 41.47 | 39,799 | 31.65 | 61,156 | 26.19 | 2,061 | 38.85 | 63,217 | 26.46 |
| 6. ชมนิทรรศการ/แสดงสินค้า | 1,927 | 1.72 | 6 | 0.63 | 1,933 | 1.71 | 1,374 | 1.13 | 1 | 0.02 | 1,375 | 1.09 | 3,301 | 1.41 | 7 | 0.14 | 3,308 | 1.39 |
| 7. ได้รับรางวัล | - | - | 47 | 4.92 | 47 | 0.04 | - | - | 28 | 0.66 | 28 | 0.02 | - | - | 75 | 1.46 | 75 | 0.03 |
| 8. อื่น ๆ | 17,262 | 15.42 | 66 | 6.91 | 17,328 | 15.35 | 19,034 | 15.66 | 27 | 0.64 | 19,061 | 15.16 | 36,296 | 15.55 | 93 | 1.80 | 36,369 | 15.25 |
| รวมทั้งหมด | 111,856 | 100.00 | 955 | 100.00 | 112,811 | 100.00 | 121,530 | 100.00 | 4,217 | 100.00 | 125,747 | 100.00 | 233,466 | 100.00 | 6,172 | 100.00 | 239,637 | 100.00 |

จำนวนผู้เยี่ยมชม จำนวนนกตาร จำนวนจังหวัดที่รวมอยู่ในการเดินทางแต่ละครั้ง ปี 2550

จังหวัดพิจิตร

| จำนวนจังหวัดที่ รวมอยู่ในการเดินทาง | นักท่องเที่ยว | | | | | | นักทัศนจว | | | | | | ผู้เยี่ยมชม | | | | | |
|--|---------------|--------|------------|--------|---------|--------|-----------|--------|------------|--------|---------|--------|-------------|--------|------------|--------|---------|--------|
| | ไทย | ร้อยละ | ต่างประเทศ | ร้อยละ | รวม | ร้อยละ | ไทย | ร้อยละ | ต่างประเทศ | ร้อยละ | รวม | ร้อยละ | ไทย | ร้อยละ | ต่างประเทศ | ร้อยละ | รวม | ร้อยละ |
| 1 จังหวัด | 93,009 | 83.07 | 536 | 56.13 | 93,545 | 82.85 | 88,265 | 72.62 | 1,853 | 43.94 | 90,118 | 71.87 | 181,274 | 77.85 | 2,380 | 46.19 | 183,663 | 76.95 |
| 2 จังหวัด | 11,208 | 10.81 | 257 | 26.91 | 11,463 | 10.15 | 27,283 | 22.45 | 1,769 | 41.95 | 29,052 | 23.10 | 38,489 | 16.48 | 2,026 | 38.17 | 40,515 | 16.98 |
| 3 จังหวัด | 6,422 | 5.74 | 82 | 8.59 | 6,504 | 5.78 | 5,076 | 4.18 | 281 | 6.66 | 5,357 | 4.26 | 11,498 | 4.92 | 363 | 7.02 | 11,861 | 4.97 |
| 4 จังหวัด | 823 | 0.74 | 75 | 7.85 | 898 | 0.80 | 750 | 0.62 | 284 | 6.73 | 1,034 | 0.82 | 1,573 | 0.67 | 359 | 6.94 | 1,932 | 0.81 |
| 5 จังหวัด | 330 | 0.29 | 3 | 0.31 | 333 | 0.29 | 156 | 0.13 | 15 | 0.36 | 171 | 0.14 | 486 | 0.21 | 18 | 0.35 | 504 | 0.21 |
| มากกว่า 5 จังหวัด | 165 | 0.15 | 2 | 0.21 | 167 | 0.15 | - | - | 15 | 0.36 | 15 | 0.01 | 165 | 0.07 | 17 | 0.33 | 182 | 0.08 |
| รวม | 111,985 | 100.00 | 955 | 100.00 | 112,940 | 100.00 | 121,530 | 100.00 | 4,217 | 100.00 | 125,747 | 100.00 | 233,483 | 100.00 | 5,172 | 100.00 | 238,657 | 100.00 |
| จำนวนจังหวัดเฉลี่ย/ครั้ง | 1.26 | - | 1.70 | - | 1.26 | - | 1.33 | - | 1.79 | - | 1.35 | - | 1.30 | - | 1.77 | - | 1.31 | - |

ร้อยละของจำนวนผู้เยี่ยมชม จำนวนนกตามกิจกรรมที่ร่วมระหว่างท่องเที่ยวในจังหวัดนี้ ปี2550
จังหวัดพิจิตร

| กิจกรรมที่ร่วมกระทำ ระหว่างอยู่ในจังหวัด | สัดส่วนของการเข้าร่วมกิจกรรม | | |
|---|------------------------------|------------|-------|
| | ไทย | ต่างประเทศ | รวม |
| 1. ท่องเที่ยวทั่วไป | 80.29 | 81.17 | 80.31 |
| 2. ซื้อสินค้าของที่ระลึก | 12.15 | 7.79 | 12.06 |
| 3. กิจกรรมเชิงผจญภัย | 1.75 | 3.27 | 1.79 |
| 4. กิจกรรมทางน้ำ | 2.19 | 2.24 | 2.19 |
| 5. ท่องเที่ยวเชิงนิเวศ | 2.53 | 1.22 | 2.50 |
| 6. กิจกรรมเชิงสุขภาพ | 0.76 | 1.47 | 0.78 |
| 7. กิจกรรมด้านกีฬา | 0.54 | 3.40 | 0.60 |
| 8. นันทนาการ/บันเทิง | 0.83 | 10.98 | 1.05 |
| 9. กิจกรรมเชิงวัฒนธรรม | 10.52 | 15.66 | 10.63 |
| 10.อื่น ๆ(เกษตร ปฏิบัติธรรม) | 40.82 | 1.06 | 39.95 |

จำนวนผู้เยี่ยมชม จำนวนนกตามสถานที่ท่องเที่ยว ปี2550
จังหวัดพิจิตร

| ลำดับของสถานที่ ท่องเที่ยวในจังหวัด | ร้อยละของจำนวนผู้เยี่ยมชม | | |
|--|---------------------------|------------|-------|
| | ไทย | ต่างประเทศ | รวม |
| บึงสีไฟ | 44.41 | 4.58 | 43.54 |
| วัดท่าหลวง | 43.04 | 0.52 | 42.12 |
| ห้างสรรพสินค้า | 14.28 | 0.00 | 13.97 |
| อุทยานเมืองเก่าพิจิตร | 9.47 | 23.26 | 9.77 |
| วัดที่ริบุญาราม | 8.13 | 0.00 | 7.95 |
| วัดเขารูปช้าง | 6.28 | 3.79 | 6.22 |
| วัดโพธิ์ประทับช้าง | 4.55 | 0.79 | 4.47 |
| ศูนย์จำหน่ายสินค้าotop | 3.12 | 0.00 | 3.05 |
| รูปปั้นพญาราชวารี | 1.45 | 0.00 | 1.42 |
| วัดนครชุม | 1.40 | 0.00 | 1.37 |

ข้อมูลสถานพักแรมในจังหวัดพิจิตร

มกราคม-ธันวาคม

| | 2550 | 2549 | อัตราการเปลี่ยนแปลง |
|---------------------------------|---------------|---------------|----------------------------|
| จำนวนโรงแรม(แห่ง) | 4 | 3 | + 33.33 |
| กลุ่ม 4 | 4 | 3 | + 33.33 |
| จำนวนห้องพัก(ห้อง) | 348 | 348 | - |
| กลุ่ม 4 | 348 | 348 | - |
| อัตราการเข้าพักเฉลี่ย(%) | 27.53 | 27.87 | - 0.34 |
| กลุ่ม 4 | 27.53 | 27.87 | - 0.34 |
| จำนวนนทท.ที่พักรวม(คน) | 45,623 | 42,548 | + 7.23 |
| กลุ่ม 4 | 45,623 | 42,548 | + 7.23 |
| ระยะทำนักเฉลี่ย(วัน) | 1.50 | 1.50 | + 0.00 |
| กลุ่ม 4 | 1.50 | 1.50 | + 0.00 |
| จำนวนคนต่อห้อง | 2.00 | 2.00 | + 0.00 |
| กลุ่ม 4 | 2.00 | 2.00 | + 0.00 |

**Occupancy Rate of Accommodation Establishments
in Phichit 2007**

| Month | Hotel | | | | | Grand |
|-------------------------|---------|---------|---------|--------------|---------|--------------|
| | Group 1 | Group 2 | Group 3 | Group 4 | Group 5 | Total |
| January | - | - | - | 29.71 | - | 29.71 |
| February | - | - | - | 30.84 | - | 30.84 |
| March | - | - | - | 27.73 | - | 27.73 |
| April | - | - | - | 29.85 | - | 29.85 |
| May | - | - | - | 19.41 | - | 19.41 |
| June | - | - | - | 18.80 | - | 18.80 |
| Total(Jan.-Jun.) | - | - | - | 26.06 | - | 26.06 |
| July | - | - | - | 20.77 | - | 20.77 |
| August | - | - | - | 20.93 | - | 20.93 |
| September | - | - | - | 32.53 | - | 32.53 |
| October | - | - | - | 28.58 | - | 28.58 |
| November | - | - | - | 31.63 | - | 31.63 |
| December | - | - | - | 39.61 | - | 39.61 |
| Total(Jul.-Dec.) | - | - | - | 29.01 | - | 29.01 |
| Grand Total | - | - | - | 27.54 | - | 27.53 |

Guest Arrivals at Accommodation Establishments Phichit

| Nationality | January-December | | |
|-------------------------|------------------|---------------|---------------|
| | 2007 | 2006 | Δ(%) |
| Thai | 45,172 | 42,088 | + 7.33 |
| Brunei | - | - | - |
| Cambodia | - | - | - |
| Indonesia | - | - | - |
| Laos | - | - | - |
| Malaysia | - | - | - |
| Myanmar | - | - | - |
| Philippines | - | - | - |
| Singapore | 5 | - | - |
| Vietnam | - | - | - |
| China | - | 2 | - |
| Hong Kong | - | 2 | - |
| Japan | 9 | 36 | - 75.00 |
| Korea | - | 2 | - |
| Taiwan | 24 | 39 | - 38.46 |
| Austria | 4 | 11 | - 63.64 |
| Belgium | 3 | 11 | - 72.73 |
| Denmark | 32 | 37 | - 13.51 |
| Finland | 55 | 49 | + 12.24 |
| France | 27 | 5 | + 440.00 |
| Germany | 107 | 87 | + 22.99 |
| Italy | 1 | 9 | - 88.89 |
| Netherlands | 27 | 22 | + 22.73 |
| Norway | - | - | - |
| Russia | - | - | - |
| Spain | 7 | 10 | - 30.00 |
| Sweden | 8 | 10 | - 20.00 |
| Switzerland | 33 | 10 | + 230.00 |
| U.K | 40 | 46 | - 13.04 |
| East Europe | - | - | - |
| U.S.A. | 47 | 53 | - 11.32 |
| Canada | 1 | 1 | + 0.00 |
| India | - | - | - |
| Australia | 8 | 7 | + 14.29 |
| New Zealand | 2 | 1 | + 100.00 |
| Israel | 11 | 10 | + 10.00 |
| Middle East | - | 2 | - |
| Africa | - | - | - |
| Others | - | - | - |
| Total Foreigners | 451 | 462 | - 2.38 |
| Grand Total | 45,623 | 42,548 | + 7.23 |

Guest Arrivals at Accommodation Establishments in Phichit 2007

Total(Hotel Group 4)

| Nationality | Total | Jan. | Feb. | Mar. | Apr. | May | Jun. | Jan.-Jun. | Jul. | Aug. | Sep. | Oct. | Nov. | Dec. | Jul.-Dec. |
|--------------|---------------|--------------|--------------|--------------|--------------|--------------|--------------|---------------|--------------|--------------|--------------|--------------|--------------|--------------|---------------|
| Thai | 45,172 | 4,023 | 3,796 | 3,796 | 3,964 | 2,826 | 2,583 | 20,988 | 3,081 | 3,136 | 4,361 | 3,986 | 4,135 | 5,485 | 24,184 |
| Malaysia | - | - | - | - | - | - | - | - | - | - | - | - | - | - | - |
| Singapore | 5 | - | - | 3 | - | - | - | 3 | - | - | - | - | 2 | - | 2 |
| China | - | - | - | - | - | - | - | - | - | - | - | - | - | - | - |
| Hong Kong | - | - | - | - | - | - | - | - | - | - | - | - | - | - | - |
| Japan | 9 | - | - | - | 4 | - | 1 | 5 | - | - | - | 1 | 3 | - | 4 |
| Korea | - | - | - | - | - | - | - | - | - | - | - | - | - | - | - |
| Taiwan | 24 | 4 | 5 | 4 | 3 | 3 | - | 19 | - | - | - | - | 3 | 2 | 5 |
| Austria | 4 | 1 | - | - | - | 3 | - | 4 | - | - | - | - | - | - | - |
| Belgium | 3 | - | - | - | - | 2 | - | 2 | - | - | 1 | - | - | - | 1 |
| Denmark | 32 | 4 | 1 | 4 | 9 | 1 | 1 | 20 | 2 | 5 | 3 | - | 2 | - | 12 |
| France | 27 | 4 | 1 | - | 3 | 2 | - | 10 | 6 | 2 | 8 | - | - | 1 | 17 |
| Germany | 107 | 16 | 10 | 9 | 15 | 5 | 5 | 60 | 12 | 5 | 7 | 5 | 9 | 9 | 47 |
| Italy | 1 | - | - | - | 1 | - | - | 1 | - | - | - | - | - | - | - |
| Netherlands | 27 | 1 | - | - | 3 | 3 | - | 7 | 2 | 5 | 9 | - | 2 | 2 | 20 |
| Sweden | 8 | - | - | 3 | - | 2 | 3 | 8 | - | - | - | - | - | - | - |
| Switzerland | 33 | - | 1 | 2 | 4 | - | - | 7 | 3 | 5 | 12 | 2 | 1 | 3 | 26 |
| U.K. | 40 | 9 | 1 | 6 | 10 | 2 | 1 | 29 | - | 2 | 3 | 2 | 1 | 3 | 11 |
| U.S.A. | 47 | 6 | 2 | 4 | 4 | 3 | 5 | 24 | 4 | 6 | 5 | - | 3 | 5 | 23 |
| Canada | 1 | - | - | - | - | - | 1 | 1 | - | - | - | - | - | - | - |
| Middle East | - | - | - | - | - | - | - | - | - | - | - | - | - | - | - |
| Australia | 8 | 6 | - | 2 | - | - | - | 8 | - | - | - | - | - | - | - |
| New Zealand | 2 | - | - | - | - | - | - | - | - | - | - | - | - | 2 | 2 |
| India | - | - | - | - | - | - | - | - | - | - | - | - | - | - | - |
| Russia | - | - | - | - | - | - | - | - | - | - | - | - | - | - | - |
| East Europe | - | - | - | - | - | - | - | - | - | - | - | - | - | - | - |
| Indonesia | - | - | - | - | - | - | - | - | - | - | - | - | - | - | - |
| Philippines | - | - | - | - | - | - | - | - | - | - | - | - | - | - | - |
| Finland | 55 | 8 | 8 | 2 | 7 | 3 | 4 | 32 | 2 | 4 | 7 | 2 | 5 | 3 | 23 |
| Norway | - | - | - | - | - | - | - | - | - | - | - | - | - | - | - |
| Spain | 7 | - | - | - | 4 | - | 3 | 7 | - | - | - | - | - | - | - |
| Africa | - | - | - | - | - | - | - | - | - | - | - | - | - | - | - |
| Myanmar | - | - | - | - | - | - | - | - | - | - | - | - | - | - | - |
| Israel | 11 | - | - | 4 | 4 | - | 1 | 9 | - | - | - | - | - | - | 2 |
| Laos | - | - | - | - | - | - | - | - | - | - | - | - | - | - | - |
| Vietnam | - | - | - | - | - | - | - | - | - | - | - | - | - | - | - |
| Brunei | - | - | - | - | - | - | - | - | - | - | - | - | - | - | - |
| Cambodia | - | - | - | - | - | - | - | - | - | - | - | - | - | - | - |
| Others | - | - | - | - | - | - | - | - | - | - | - | - | - | - | - |
| Total | 46,623 | 4,982 | 3,826 | 3,839 | 4,036 | 2,855 | 2,808 | 21,244 | 3,112 | 3,176 | 4,418 | 3,986 | 4,166 | 6,515 | 24,379 |

สถิติการท่องเที่ยวในจังหวัดพิษณุโลกปี 2550

การเดินทางท่องเที่ยวภายในจังหวัดพิษณุโลกในปีนี้อย่างคงอยู่ในทิศทางที่ดีขึ้นอย่างต่อเนื่องจากปีที่ผ่านมา โดยมีอัตราการเติบโตเพิ่มขึ้นร้อยละ 9.02 ซึ่งนักท่องเที่ยวคนไทย มีอัตราการเติบโตเพิ่มขึ้นร้อยละ 8.56 และชาวต่างชาติ มีการเติบโตเพิ่มขึ้นร้อยละ 13.15 ปัจจัยที่สนับสนุนการเดินทางของนักท่องเที่ยว ได้แก่ การเป็นจังหวัดศูนย์กลางของภาคเหนือตอนล่าง จึงทำให้มีสิ่งอำนวยความสะดวกที่ครบครันไว้ให้บริการแก่นักท่องเที่ยว รวมถึงวัดพระศรีมหาธาตุวรมหาวิหาร โดยพระพุทธชินราชยังคงเป็นแม่เหล็กในการดึงดูดนักท่องเที่ยวให้เข้าพื้นที่ และกิจกรรมนั่งสามล้อชมเมืองยามค่ำคืน

ทั้งนี้การเดินทางของนักท่องเที่ยวคนไทยส่วนใหญ่ยังคงเป็นการเดินทางภายในภูมิภาคเดียวกัน ทางด้านพาหนะในการเดินทางพบว่านักท่องเที่ยวส่วนใหญ่นิยมเดินทาง โดยรถยนต์ส่วนตัว เป็นอันดับแรก รองลงมาคือ รถโดยสารประจำทาง ในส่วนของชาวต่างชาติส่วนใหญ่เป็นนักท่องเที่ยวชาว ฝรั่งเศส เยอรมัน และเนเธอร์แลนด์ โดยนักท่องเที่ยวชาวต่างชาติจะเดินทางมากันเอง ด้านพาหนะในการเดินทางพบว่า ผู้เยี่ยมชมชาวต่างชาตินิยมเดินทางด้วยรถยนต์ส่วนตัว และโดยสารประจำทาง

ในการเดินทางแต่ละครั้งนักท่องเที่ยวมีระยะเวลาทำนักรเฉลี่ยประมาณ 2.34 วัน ลดลงจากปีก่อนเล็กน้อย และจากจำนวนนักท่องเที่ยว คีนพัก และการใช้จ่ายแต่ละวันประมาณ 1,305.49 บาท ส่วนใหญ่จะใช้จ่ายไปกับค่าที่พัก รองลงมาเป็นค่าอาหารและเครื่องดื่ม ซึ่งก่อให้เกิดรายได้จากนักท่องเที่ยวจำนวน 4,442.23 ล้านบาท ส่วนนักท่องเที่ยวมีค่าใช้จ่ายเฉลี่ยต่อคนต่อวันประมาณ 829.37 บาท โดยใช้จ่ายไปกับค่าอาหารและเครื่องดื่ม รองลงมาค่าซื้อสินค้าและของที่ระลึก จึงทำให้เกิดรายได้หมุนเวียนในแหล่งท่องเที่ยวรวมเป็นเงิน 509.11 ล้านบาท เมื่อรวมรายได้ทั้งหมดจากการท่องเที่ยวในจังหวัดพิษณุโลก มีรายได้จำนวน 4,951.34 ล้านบาท ดังนั้น โดยเฉลี่ยแล้วผู้เยี่ยมชมมีค่าใช้จ่ายระหว่างอยู่ในจังหวัดพิษณุโลกประมาณ 1,232.74 บาท

สำหรับสถานการณ์ด้านการพักแรม พบว่ามีจำนวนห้องพักในจังหวัดพิษณุโลก มีการเติบโตเพิ่มขึ้น จากจำนวน 3,993 ห้อง เป็น 4,109 ห้อง โดยคิดเป็นอัตราการเพิ่มขึ้นเท่ากับร้อยละ 2.91 โดยมีอัตราการเข้าพักเฉลี่ยร้อยละ 40.34 เพิ่มขึ้นร้อยละ 2.42 โดยนักท่องเที่ยวมีระยะเวลาทำนักรเฉลี่ยลดลงคือ 1.39 วัน

Internal Tourism in Phitsanulok

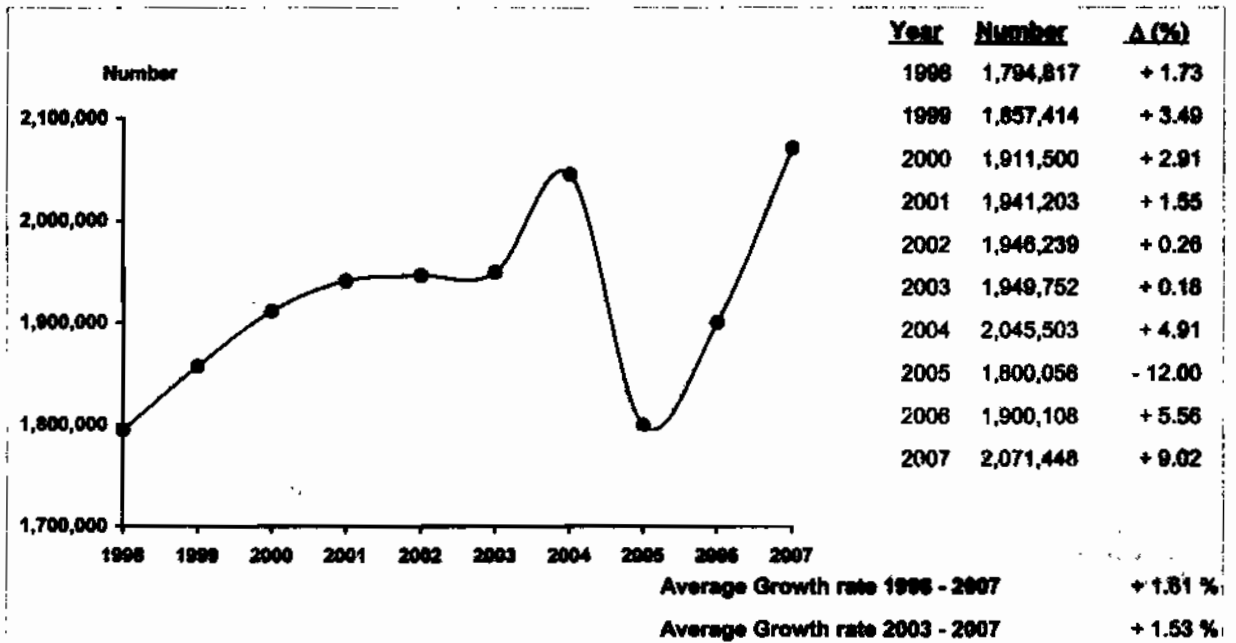

Profile

| 2007 | 2006 | % Δ |
|------|------|-----|
|------|------|-----|



| 2007 | 2006 | % Δ |
|------|------|-----|
|------|------|-----|

Visitors

| | 2007 | 2006 | % Δ |
|------------|-----------|-----------|---------|
| Thai | 1,856,062 | 1,709,762 | + 8.56 |
| Foreigners | 215,386 | 190,346 | + 13.15 |

Sex

| | 2007 | 2006 | % Δ |
|--------|-----------|---------|---------|
| Male | 1,046,378 | 934,897 | + 11.85 |
| Female | 1,025,070 | 965,411 | + 6.18 |

Age

| | 2007 | 2006 | % Δ |
|-------------|---------|---------|---------|
| Under 25 | 424,233 | 349,194 | + 21.49 |
| 25 - 34 | 699,925 | 587,434 | + 19.15 |
| 35 - 44 | 496,215 | 572,604 | - 13.34 |
| 45 - 54 | 281,947 | 258,845 | + 8.93 |
| 55 and over | 169,128 | 132,031 | + 28.10 |

Travel Arrangement

| | 2007 | 2006 | % Δ |
|----------------|-----------|-----------|---------|
| Group Tour | 242,249 | 193,282 | + 25.33 |
| Non Group Tour | 1,829,199 | 1,706,826 | + 7.17 |

Mode of transport

| | 2007 | 2006 | % Δ |
|------------|-----------|-----------|---------|
| Plane | 90,986 | 64,393 | + 41.30 |
| Train | 174,052 | 240,235 | - 27.55 |
| Bus | 553,412 | 454,241 | + 21.83 |
| Automobile | 1,252,998 | 1,141,239 | + 9.79 |
| Others | - | - | - |

Region of Residence

1. Thai

| | 2007 | 2006 | % Δ |
|-----------------------|---------|---------|----------|
| - Bangkok | 399,276 | 341,158 | + 17.04 |
| - Central Region | 305,818 | 253,931 | + 20.43 |
| - Western Region | 101,878 | 38,743 | + 162.96 |
| - Eastern Region | 47,598 | 63,826 | - 25.43 |
| - Northern Region | 837,595 | 786,066 | + 6.56 |
| - Southern Region | 62,968 | 126,722 | - 50.31 |
| - Northeastern Region | 100,931 | 99,316 | + 1.63 |

2. Foreigners

| | 2007 | 2006 | % Δ |
|----------------|---------|---------|-----------|
| - The Americas | 18,493 | 20,529 | - 9.92 |
| - Europe | 147,150 | 134,769 | + 9.19 |
| - Oceania | 4,257 | 3,879 | + 9.74 |
| - ASIA | 25,075 | 29,356 | - 14.58 |
| - Middle East | 3,716 | 1,566 | + 134.30 |
| - Africa | 16,695 | 227 | + 7254.63 |

Purpose of Visit

| | 2007 | 2006 | % Δ |
|----------------|-----------|-----------|-----------|
| Holiday | 1,304,863 | 1,569,387 | - 16.85 |
| Business | 61,320 | 107,771 | - 43.10 |
| Official Visit | 79,764 | 83,824 | - 4.84 |
| Convention | 417,928 | 125,490 | + 233.04 |
| Others | 207,553 | 13,636 | + 1422.10 |

**Internal Tourism In Phitsanulok
2006 - 2007**

| Type of Data | 2006 | Δ (%) | 2007 | Δ (%) |
|--|------------------|----------------|------------------|----------------|
| Visitor | 1,900,108 | + 5.56 | 2,071,448 | + 9.02 |
| Thai | 1,709,762 | + 4.40 | 1,856,062 | + 8.56 |
| Foreigners | 190,346 | + 17.29 | 215,386 | + 13.15 |
| Tourist | 1,353,897 | + 1.27 | 1,457,597 | + 7.66 |
| Thai | 1,227,001 | - 0.02 | 1,299,839 | + 5.94 |
| Foreigners | 126,896 | + 15.73 | 157,758 | + 24.32 |
| Excursionist | 546,211 | + 17.93 | 613,851 | + 12.38 |
| Thai | 482,761 | + 17.59 | 556,223 | + 15.22 |
| Foreigners | 63,450 | + 20.54 | 57,628 | - 9.18 |
| Average Length of Stay (Day) | 2.36 | - | 2.34 | - |
| Thai | 2.39 | - | 2.38 | - |
| Foreigners | 2.10 | - | 1.98 | - |
| Average Expenditure (Baht/Person/Day) | | | | |
| Visitor | 1,221.08 | + 1.15 | 1,232.74 | + 0.95 |
| Thai | 1,185.48 | + 1.11 | 1,181.25 | - 0.36 |
| Foreigners | 1,590.81 | + 0.47 | 1,739.36 | + 9.34 |
| Tourist | 1,287.90 | + 1.82 | 1,305.49 | + 1.37 |
| Thai | 1,250.59 | + 1.84 | 1,252.07 | + 0.12 |
| Foreigners | 1,700.22 | + 0.71 | 1,833.27 | + 7.83 |
| Excursionist | 829.07 | + 4.26 | 829.37 | + 0.04 |
| Thai | 789.19 | + 3.57 | 787.92 | - 0.16 |
| Foreigners | 1,132.39 | + 7.38 | 1,229.44 | + 8.57 |
| Revenue (Million Baht) | | | | |
| Visitor | 4,579.26 | + 0.68 | 4,951.34 | + 8.13 |
| Thai | 4,055.35 | + 0.26 | 4,306.96 | + 6.20 |
| Foreigners | 523.91 | + 4.09 | 644.38 | + 22.99 |
| ACCOMMODATION ESTABLISHMENTS | | | | |
| Establishments | 66 | + 22.22 | 68 | + 3.03 |
| Rooms | 3,993 | + 7.43 | 4,109 | + 2.91 |
| Occupancy Rate (%) | 37.92 | - 4.87 | 40.34 | + 2.42 |
| Average Length of Stay (Day) | 1.41 | + 0.10 | 1.39 | - 0.02 |
| Number of Guest Arrivals | 747,487 | - 10.45 | 804,973 | + 7.69 |
| Thai | 632,361 | - 14.26 | 657,196 | + 3.93 |
| Foreigners | 115,126 | + 18.47 | 147,777 | + 28.36 |

สรุปข้อมูลผู้เยี่ยมชม ปี 2550

จังหวัดพิจิตร

| รายการข้อมูล | | ไทย | ต่างประเทศ | รวม |
|---|------------------|-----------|------------|-----------|
| จำนวนผู้เยี่ยมชม | | 1,856,062 | 215,386 | 2,071,448 |
| นักท่องเที่ยวนักทัศนจาร | | 1,299,839 | 157,758 | 1,457,597 |
| นักทัศนจาร | | 556,223 | 57,628 | 613,851 |
| จำนวนผู้เยี่ยมชมจำแนกตามพาหนะการเดินทาง | | 1,856,062 | 215,386 | 2,071,448 |
| ประเภทการเดินทาง | เครื่องบิน | 64,409 | 26,577 | 90,986 |
| | รถไฟ | 146,801 | 27,451 | 174,052 |
| | รถโดยสารประจำทาง | 512,367 | 41,045 | 553,412 |
| | รถส่วนตัว | 1,132,685 | 120,313 | 1,252,998 |
| | อื่น ๆ | - | - | - |
| จำนวนนักท่องเที่ยวจำแนกตามประเภทที่พัก | | 1,299,839 | 157,758 | 1,457,597 |
| โรงแรม | | 575,705 | 142,781 | 718,486 |
| เกสต์เฮาส์ | | 15,291 | 3,747 | 19,038 |
| บังกะโล/รีสอร์ท | | 66,200 | 1,249 | 67,449 |
| บ้านญาติ/เพื่อน | | 497,299 | 5,921 | 503,220 |
| ที่พักในอุทยานฯ | | 58,069 | 1,031 | 59,100 |
| บ้านรับรองฯ | | 6,768 | - | 6,768 |
| อื่น ๆ(อาหารเมืงที่ วัด เป็นต้น) | | 80,507 | 3,029 | 83,536 |
| ระยะเวลาทำนักเฉลี่ยของนักท่องเที่ยว(วัน) | | 2.38 | 1.98 | 2.34 |
| ค่าใช้จ่ายเฉลี่ย/คน/วัน(บาท) | | 1,181.25 | 1,739.36 | 1,232.74 |
| นักท่องเที่ยวนักทัศนจาร | | 1,252.07 | 1,833.27 | 1,305.49 |
| นักทัศนจาร | | 787.92 | 1,229.44 | 829.37 |
| รายได้(ล้านบาท) | | 4,306.96 | 644.38 | 4,951.34 |
| นักท่องเที่ยวนักทัศนจาร | | 3,868.70 | 573.53 | 4,442.23 |
| นักทัศนจาร | | 438.26 | 70.85 | 509.11 |
| จำนวนครั้งเฉลี่ยของการเดินทางในรอบปี(ครั้ง) | | 2.60 | 1.23 | 2.46 |
| นักท่องเที่ยวนักทัศนจาร | | 2.71 | 1.26 | 2.56 |
| นักทัศนจาร | | 2.34 | 1.16 | 2.23 |

หมายเหตุ : ปี 2550 ค่าใช้จ่ายเฉลี่ยรวมหัวคนเป็นข้อมูลจากการสำรวจนักท่องเที่ยว ณ จุดเดินทางออกของจังหวัดนี้ โดยไม่นับรวมค่าพาหนะเดินทางระหว่างจังหวัด

และค่าใช้จ่ายบางหมวดมีการปรับค่าอื่นๆประกอบเช่นค่าที่พัก ปรับตามอัตราแลกเปลี่ยน ค่าอาหาร/เครื่องดื่มปรับตามค่าดัชนีผู้บริโภค ค่าบริการเดินทาง/

ค่าพาหนะการเดินทางปรับตามอัตราแลกเปลี่ยนแปลงค่าบริการนักท่องเที่ยว ราคาน้ำมัน เป็นต้น

สรุปข้อมูลผู้เยี่ยมเยือน ปี 2550

จัดการเดินทางตนเอง

จังหวัดพิษณุโลก

| หมวดข้อมูล | | ไทย | ต่างประเทศ | รวม |
|--|------------------|-----------|------------|-----------|
| จำนวนผู้เยี่ยมเยือน | | 1,702,862 | 128,337 | 1,829,199 |
| นักท่องเที่ยว | | 1,199,933 | 107,560 | 1,307,493 |
| นักท่องเที่ยว | | 502,929 | 18,777 | 521,706 |
| จำนวนผู้เยี่ยมเยือนจำนวนการเดินทาง | | 1,702,862 | 128,337 | 1,829,199 |
| ประเภท การเดินทาง | เครื่องบิน | 53,924 | 17,849 | 71,773 |
| | รถไฟ | 137,593 | 27,451 | 165,044 |
| | รถโดยสารประจำทาง | 512,367 | 41,045 | 553,412 |
| | รถส่วนตัว | 998,978 | 39,992 | 1,038,970 |
| | อื่น ๆ | - | - | - |
| จำนวนนักท่องเที่ยวจำนวนตามประเภทที่พัก | | 1,199,933 | 107,560 | 1,307,493 |
| โรงแรม | | 498,060 | 93,070 | 591,130 |
| เกสต์เฮาส์ | | 15,291 | 3,747 | 19,038 |
| มังกะโล/รีสอร์ท | | 63,547 | 762 | 64,309 |
| บ้านญาติ/เพื่อน | | 491,309 | 5,921 | 497,230 |
| ที่พักในอุทยานฯ | | 58,069 | 1,031 | 59,100 |
| บ้านรับรองฯ | | 6,768 | - | 6,768 |
| อื่น ๆ (อาหาร/เอนท์ วัคซีน เป็นต้น) | | 66,889 | 3,029 | 69,918 |
| ระยะเวลาพักเฉลี่ยของนักท่องเที่ยว(วัน) | | 2.43 | 2.14 | 2.41 |
| ค่าใช้จ่ายเฉลี่ย/คน/วัน(บาท) | | 1,164.87 | 1,550.49 | 1,197.95 |
| นักท่องเที่ยว | | 1,232.82 | 1,701.25 | 1,267.21 |
| นักท่องเที่ยว | | 771.72 | 1,027.32 | 780.92 |
| รายได้(ล้านบาท) | | 3,975.98 | 411.50 | 4,387.48 |
| นักท่องเที่ยว | | 3,587.86 | 392.21 | 3,980.07 |
| นักท่องเที่ยว | | 388.12 | 19.29 | 407.41 |

หมายเหตุ : ปี 2550 ค่าใช้จ่ายเฉลี่ยรายหัวและจำนวนข้อมูลจากการสำรวจนักท่องเที่ยว ณ จุดเดินทางออกของจังหวัดนี้ โดยไม่นับรวมค่าพาหนะเดินทางระหว่างจังหวัด

และค่าใช้จ่ายบางหมวดก็กรปรับค่าอื่นๆประกอบเช่นค่าที่พัก ปรับตามอัตราการแลกเปลี่ยน ค่าอาหาร/เครื่องดื่มปรับตามค่าดัชนีผู้บริโภค ค่าบริการเดินทาง/

ค่าพาหนะการเดินทางปรับตามอัตราการเปลี่ยนแปลงค่าบริการนำเที่ยว ราคาน้ำมัน เป็นต้น

สรุปข้อมูลผู้เยี่ยมเยือน ปี 2550
จัดการเดินทางโดยผ่านบริษัทนำเที่ยว
จังหวัดพิษณุโลก

| รายการข้อมูล | | ไทย | ต่างประเทศ | รวม |
|--|------------------|----------|------------|----------|
| จำนวนผู้เยี่ยมเยือน | | 153,200 | 89,049 | 242,249 |
| นักท่องเที่ยวนักทัศนจาร | | 99,906 | 50,198 | 150,104 |
| นักทัศนจาร | | 53,294 | 38,851 | 92,145 |
| จำนวนผู้เยี่ยมเยือนจำแนกตามพาหนะการเดินทาง | | 153,200 | 89,049 | 242,249 |
| ประเภทการเดินทาง | เครื่องบิน | 10,485 | 8,728 | 19,213 |
| | รถไฟ | 9,008 | - | 9,008 |
| | รถโดยสารประจำทาง | - | - | - |
| | รถส่วนตัว | 133,707 | 80,321 | 214,028 |
| | อื่น ๆ | - | - | - |
| จำนวนนักท่องเที่ยวจำแนกตามประเภทที่พัก | | 99,906 | 50,198 | 150,104 |
| โรงแรม | | 77,645 | 49,711 | 127,356 |
| เกสต์เฮาส์ | | - | - | - |
| บังกะโล/รีสอร์ท | | 2,653 | 487 | 3,140 |
| บ้านญาติ/เพื่อน | | 5,990 | - | 5,990 |
| ที่พักในอุทยานฯ | | - | - | - |
| บ้านรับรองฯ | | - | - | - |
| อื่น ๆ (อาหารมันท์ วัด เป็นต้น) | | 13,618 | - | 13,618 |
| ระยะเวลาพักเฉลี่ยของนักท่องเที่ยว(วัน) | | 1.80 | 1.84 | 1.75 |
| ค่าใช้จ่ายเฉลี่ย/คน/วัน(บาท) | | 1,421.16 | 1,922.20 | 1,592.61 |
| นักท่องเที่ยวนักทัศนจาร | | 1,563.69 | 2,203.13 | 1,764.62 |
| นักทัศนจาร | | 940.82 | 1,327.13 | 1,103.69 |
| รายได้(ล้านบาท) | | 330.98 | 232.88 | 563.86 |
| นักท่องเที่ยวนักทัศนจาร | | 280.84 | 181.32 | 462.16 |
| นักทัศนจาร | | 50.14 | 51.56 | 101.70 |

หมายเหตุ : ปี 2550 ค่าใช้จ่ายเฉลี่ยต่อรายหัวคเป็นข้อมูลจากการสำรวจนักท่องเที่ยว ณ จุดเดินทางออกของจังหวัด โดยไม่นับรวมค่าพาหนะเดินทางระหว่างจังหวัด

และค่าใช้จ่ายของหมวดที่พักปรับค่าอื่น ๆ ประกอบเช่นค่าที่พัก ปรับตามอัตราแลกเปลี่ยน ค่าอาหาร/เครื่องดื่มปรับตามค่าดัชนีผู้บริโภค ค่าบริการเดินทาง

ค่าพาหนะการเดินทางปรับตามอัตราแลกเปลี่ยนแปลงค่าบริการนำเที่ยว ราคาน้ำมัน เป็นต้น

จำนวนผู้เยี่ยมชมจำนวนตามสถานที่พัก และพาหนะการเดินทาง ปี 2550

จังหวัดพิษณุโลก

| รายการ | พาหนะการเดินทาง | ประเภทที่พัก | | | | | | | นักท่องเที่ยว | นักท่องเที่ยว | ผู้เยี่ยมชม | |
|------------------|------------------|--------------|------------|-----------------|-----------------|-----------------|---------------|--------|---------------|---------------|-------------|-----------|
| | | โรงแรม | เกสต์เฮาส์ | บังกาโล/รีสอร์ท | บ้านญาติ/เพื่อน | ที่พักในอุทยานฯ | บ้านพักรับรอง | อื่นๆ | | | | |
| ประเภทการเดินทาง | เครื่องบิน - ไทย | 39,766 | 207 | 1,236 | 17,721 | 805 | - | - | 59,734 | 4,675 | 64,409 | |
| | | - ต่างประเทศ | 21,548 | 603 | 85 | 793 | 366 | - | - | 23,415 | 3,162 | 26,577 |
| | | รวม | 61,314 | 810 | 1,320 | 18,514 | 1,181 | - | - | 83,149 | 7,837 | 90,986 |
| | รถไฟ - ไทย | 46,433 | 783 | 2,115 | 43,703 | 11,540 | 862 | 9,051 | 114,487 | 32,114 | 146,601 | |
| | | - ต่างประเทศ | 20,463 | 1,504 | 267 | 902 | 21 | - | 1,671 | 24,828 | 2,623 | 27,451 |
| | | รวม | 66,896 | 2,287 | 2,382 | 44,605 | 11,561 | 862 | 10,722 | 139,315 | 34,737 | 174,052 |
| | รถโดยสาร - ไทย | 132,874 | 5,921 | 15,883 | 164,801 | 18,535 | 2,023 | 9,673 | 349,710 | 162,667 | 512,367 | |
| | | - ต่างประเทศ | 30,355 | 1,299 | 406 | 2,722 | 337 | - | 1,358 | 36,477 | 4,568 | 41,045 |
| | | รวม | 163,229 | 7,220 | 16,289 | 167,523 | 18,872 | 2,023 | 11,031 | 386,187 | 167,225 | 553,412 |
| | รถส่วนตัว - ไทย | 356,632 | 8,380 | 46,967 | 271,074 | 27,189 | 3,883 | 61,783 | 775,908 | 356,777 | 1,132,685 | |
| | | - ต่างประเทศ | 70,415 | 341 | 491 | 1,504 | 287 | - | 73,038 | 47,275 | 120,313 | |
| | | รวม | 427,047 | 8,721 | 47,458 | 272,578 | 27,476 | 3,883 | 61,783 | 848,946 | 404,052 | 1,252,998 |
| | อื่นๆ | - ไทย | - | - | - | - | - | - | - | - | - | |
| | | - ต่างประเทศ | - | - | - | - | - | - | - | - | - | |
| | | รวม | - | - | - | - | - | - | - | - | - | |
| | รวมทั้งหมด | - ไทย | 575,705 | 15,291 | 66,200 | 497,299 | 58,069 | 6,768 | 80,507 | 1,299,839 | 556,223 | 1,856,062 |
| | | - ต่างประเทศ | 142,781 | 3,747 | 1,249 | 5,921 | 1,031 | - | 3,029 | 157,758 | 57,628 | 215,386 |
| | | รวม | 718,486 | 19,038 | 67,449 | 503,220 | 59,100 | 6,768 | 83,536 | 1,457,597 | 613,851 | 2,071,448 |

หมายเหตุ: ผู้เยี่ยมชม: นักท่องเที่ยวและนักท่องเที่ยว นักท่องเที่ยว: ผู้เยี่ยมชมที่ค้างคืน นักท่องเที่ยว: ผู้เยี่ยมชมที่ไม่ค้างคืน

จำนวนผู้เยี่ยมชม จำนวนตามพาหนะเดินทาง ปี 2550

จังหวัดพิษณุโลก

| พาหนะเดินทาง | | นักท่องเที่ยว | | | | | | นักท่องเที่ยว | | | | | | ผู้เยี่ยมชม | | | | | |
|---------------|------------|---------------|--------|------------|--------|-----------|--------|---------------|--------|------------|--------|---------|--------|-------------|--------|------------|--------|-----------|--------|
| | | ไทย | ร้อยละ | ต่างประเทศ | ร้อยละ | รวม | ร้อยละ | ไทย | ร้อยละ | ต่างประเทศ | ร้อยละ | รวม | ร้อยละ | ไทย | ร้อยละ | ต่างประเทศ | ร้อยละ | รวม | ร้อยละ |
| ประเภทพาหนะรถ | เครื่องบิน | 59,734 | 4.60 | 23,415 | 14.84 | 83,149 | 5.71 | 4,675 | 0.85 | 3,162 | 5.49 | 7,837 | 1.26 | 64,408 | 3.46 | 26,577 | 12.33 | 90,986 | 4.39 |
| | รถไฟ | 114,487 | 8.81 | 24,828 | 15.74 | 139,315 | 9.56 | 32,114 | 5.77 | 2,623 | 4.55 | 34,737 | 5.66 | 146,601 | 7.90 | 27,451 | 12.75 | 174,052 | 8.40 |
| | รถโดยสาร | 349,710 | 26.90 | 36,477 | 23.12 | 386,187 | 26.49 | 162,657 | 29.24 | 4,568 | 7.93 | 167,225 | 27.24 | 512,367 | 27.61 | 41,045 | 19.06 | 553,412 | 26.72 |
| | รถส่วนตัว | 775,908 | 59.69 | 73,038 | 46.30 | 848,946 | 58.24 | 356,777 | 64.14 | 47,275 | 82.03 | 404,052 | 65.82 | 1,132,685 | 61.03 | 120,313 | 55.86 | 1,252,998 | 60.49 |
| | อื่นๆ | - | - | - | - | - | - | - | - | - | - | - | - | - | - | - | - | - | - |
| รวมทั้งหมด | | 1,299,839 | 100.00 | 157,756 | 100.00 | 1,457,597 | 100.00 | 556,223 | 100.00 | 57,628 | 100.00 | 613,851 | 100.00 | 1,856,662 | 100.00 | 215,386 | 100.00 | 2,071,448 | 100.00 |

ค่าใช้จ่ายเฉลี่ยต่อคนต่อวันของผู้เยี่ยมเยือน จำแนกตามหมวดค่าใช้จ่ายต่างๆ ปี2550

จังหวัดพิจิตร

(หน่วย : บาท/คน/วัน)

| หมวดค่าใช้จ่าย | นักท่องเที่ยว | | | | | | นักท่องเที่ยว | | | | | | ผู้เยี่ยมเยือน | | | | | |
|------------------------------------|-----------------|---------------|-----------------|---------------|-----------------|---------------|---------------|---------------|-----------------|---------------|---------------|---------------|-----------------|---------------|-----------------|---------------|-----------------|---------------|
| | ไทย | ร้อยละ | ต่างประเทศ | ร้อยละ | รวม | ร้อยละ | ไทย | ร้อยละ | ต่างประเทศ | ร้อยละ | รวม | ร้อยละ | ไทย | ร้อยละ | ต่างประเทศ | ร้อยละ | รวม | ร้อยละ |
| 1. ค่าที่พัก | 291.74 | 23.30 | 583.78 | 31.84 | 318.59 | 24.40 | 0.00 | 0.00 | 0.00 | 0.00 | 0.00 | 0.00 | 247.23 | 20.93 | 492.97 | 28.34 | 299.90 | 21.89 |
| 2. ค่าอาหารและเครื่องดื่ม | 277.53 | 22.17 | 298.10 | 16.26 | 279.42 | 21.40 | 215.85 | 27.39 | 305.41 | 24.85 | 224.26 | 27.03 | 268.12 | 22.70 | 299.24 | 17.20 | 270.99 | 21.96 |
| 3. ค่าซื้อสินค้าและของที่ระลึก | 229.78 | 18.35 | 354.17 | 19.32 | 241.21 | 18.48 | 207.70 | 26.38 | 373.95 | 30.42 | 223.31 | 26.93 | 226.41 | 19.17 | 357.26 | 20.54 | 238.48 | 19.35 |
| 4. ค่าใช้จ่ายเพื่อความบันเทิง | 112.87 | 9.01 | 171.52 | 9.36 | 118.26 | 9.08 | 71.75 | 9.11 | 135.52 | 11.02 | 77.74 | 9.37 | 106.59 | 9.02 | 165.92 | 9.54 | 112.07 | 9.09 |
| 5. ค่าบริการท่องเที่ยวภายในจังหวัด | 133.67 | 10.68 | 183.35 | 10.00 | 138.23 | 10.59 | 98.56 | 12.51 | 175.09 | 14.24 | 105.74 | 12.75 | 128.31 | 10.86 | 182.07 | 10.47 | 133.27 | 10.61 |
| 6. ค่าพาหนะเดินทางในจังหวัด | 146.99 | 11.74 | 184.37 | 10.06 | 150.43 | 11.52 | 138.56 | 17.59 | 194.18 | 15.79 | 143.78 | 17.34 | 145.71 | 12.34 | 185.90 | 10.69 | 149.41 | 12.12 |
| 7. ค่าใช้จ่ายอื่น ๆ | 59.49 | 4.75 | 57.98 | 3.16 | 59.35 | 4.55 | 55.50 | 7.04 | 45.29 | 3.68 | 54.54 | 6.59 | 58.88 | 4.98 | 66.01 | 3.22 | 58.62 | 4.79 |
| รวมทุกหมวดค่าใช้จ่าย | 1,252.07 | 100.00 | 1,833.27 | 100.00 | 1,306.49 | 100.00 | 787.92 | 100.00 | 1,229.44 | 100.00 | 829.37 | 100.00 | 1,191.25 | 100.00 | 1,739.36 | 100.00 | 1,232.74 | 100.00 |

รายได้จากการท่องเที่ยวของผู้เยี่ยมเยือน จำนวนตามหมวดค่าใช้จ่ายต่างๆ ปี2550
จังหวัดพิษณุโลก

(หน่วย : ล้านบาท)

| รายได้ จำนวนตามหมวดค่าใช้จ่าย | นักท่องเที่ยว | | | | | | นักทัศนาจร | | | | | | ผู้เยี่ยมเยือน | | | | | |
|------------------------------------|-----------------|---------------|---------------|---------------|-----------------|---------------|---------------|---------------|--------------|---------------|---------------|---------------|-----------------|---------------|---------------|---------------|-----------------|---------------|
| | ไทย | ร้อยละ | ต่างประเทศ | ร้อยละ | รวม | ร้อยละ | ไทย | ร้อยละ | ต่างประเทศ | ร้อยละ | รวม | ร้อยละ | ไทย | ร้อยละ | ต่างประเทศ | ร้อยละ | รวม | ร้อยละ |
| 1. ค่าที่พัก | 901.43 | 23.30 | 182.83 | 31.84 | 1,084.06 | 24.40 | 0.00 | 0.00 | 0.00 | 0.00 | 0.00 | 0.00 | 901.43 | 20.93 | 182.83 | 28.34 | 1,084.06 | 21.86 |
| 2. ค่าอาหารและเครื่องดื่ม | 857.53 | 22.17 | 93.26 | 16.26 | 950.79 | 21.40 | 120.06 | 27.39 | 17.60 | 24.85 | 137.66 | 27.03 | 977.59 | 22.71 | 110.86 | 17.20 | 1,088.45 | 21.98 |
| 3. ค่าซื้อสินค้าของที่ระลึก | 709.98 | 18.35 | 110.80 | 19.32 | 820.78 | 18.48 | 115.53 | 26.35 | 21.55 | 30.42 | 137.06 | 26.93 | 825.51 | 19.17 | 132.35 | 20.54 | 957.86 | 19.35 |
| 4. ค่าใช้จ่ายเพื่อความบันเทิง | 348.74 | 9.01 | 53.86 | 9.36 | 402.40 | 9.08 | 39.91 | 9.11 | 7.81 | 11.02 | 47.72 | 9.37 | 398.65 | 9.02 | 61.47 | 9.54 | 450.12 | 9.09 |
| 5. ค่าบริการท่องเที่ยวภายในจังหวัด | 413.01 | 10.68 | 57.36 | 10.00 | 470.37 | 10.59 | 54.82 | 12.51 | 10.09 | 14.24 | 64.91 | 12.75 | 467.83 | 10.86 | 67.45 | 10.47 | 535.28 | 10.87 |
| 6. ค่าพาหนะเดินทางในจังหวัด | 464.19 | 11.74 | 57.68 | 10.06 | 511.87 | 11.52 | 77.07 | 17.59 | 11.19 | 15.79 | 88.26 | 17.34 | 531.26 | 12.33 | 68.87 | 10.69 | 600.13 | 12.12 |
| 7. ค่าใช้จ่ายอื่นๆ | 183.82 | 4.75 | 18.14 | 3.16 | 201.96 | 4.55 | 30.87 | 7.04 | 2.61 | 3.68 | 33.48 | 6.58 | 214.69 | 4.98 | 20.75 | 3.22 | 235.44 | 4.76 |
| รวมทุกหมวดค่าใช้จ่าย | 3,888.70 | 100.00 | 573.53 | 100.00 | 4,442.23 | 100.00 | 438.26 | 100.00 | 70.85 | 100.00 | 509.11 | 100.00 | 4,308.96 | 100.00 | 644.38 | 100.00 | 4,951.34 | 100.00 |

จำนวนผู้เยี่ยมเยือน จำนวนตามเพศ ปี 2550

จังหวัดพิษณุโลก

| เพศ | นักท่องเที่ยว | | | | | | นักทัศนาจร | | | | | | ผู้เยี่ยมเยือน | | | | | |
|------|---------------|--------|------------|--------|-----------|--------|------------|--------|------------|--------|---------|--------|----------------|--------|------------|--------|-----------|--------|
| | ไทย | ร้อยละ | ต่างประเทศ | ร้อยละ | รวม | ร้อยละ | ไทย | ร้อยละ | ต่างประเทศ | ร้อยละ | รวม | ร้อยละ | ไทย | ร้อยละ | ต่างประเทศ | ร้อยละ | รวม | ร้อยละ |
| ชาย | 641,383 | 49.34 | 90,628 | 57.45 | 732,011 | 50.22 | 288,963 | 51.95 | 25,404 | 44.08 | 314,367 | 51.21 | 930,346 | 50.12 | 116,032 | 53.87 | 1,046,378 | 50.61 |
| หญิง | 658,456 | 50.86 | 67,130 | 42.55 | 725,586 | 49.78 | 267,280 | 48.05 | 32,224 | 55.92 | 299,484 | 48.79 | 925,716 | 49.88 | 99,354 | 46.13 | 1,025,070 | 49.49 |
| รวม | 1,299,839 | 100.00 | 157,758 | 100.00 | 1,457,597 | 100.00 | 556,223 | 100.00 | 57,628 | 100.00 | 613,851 | 100.00 | 1,856,062 | 100.00 | 215,386 | 100.00 | 2,071,448 | 100.00 |

จำนวนผู้เยี่ยมเยือน จำนวนตามอายุ ปี 2550

จังหวัดพิษณุโลก

- 249 -

| อายุ (ปี) | นักท่องเที่ยว | | | | | | นักทัศนาจร | | | | | | ผู้เยี่ยมเยือน | | | | | |
|---------------|---------------|--------|------------|--------|-----------|--------|------------|--------|------------|--------|---------|--------|----------------|--------|------------|--------|-----------|--------|
| | ไทย | ร้อยละ | ต่างประเทศ | ร้อยละ | รวม | ร้อยละ | ไทย | ร้อยละ | ต่างประเทศ | ร้อยละ | รวม | ร้อยละ | ไทย | ร้อยละ | ต่างประเทศ | ร้อยละ | รวม | ร้อยละ |
| 1. 15 - 24 ปี | 251,251 | 19.34 | 20,280 | 12.86 | 271,531 | 18.62 | 148,188 | 26.64 | 4,514 | 7.84 | 152,702 | 24.88 | 399,439 | 21.52 | 24,794 | 11.52 | 424,233 | 20.49 |
| 2. 25 - 34 ปี | 448,621 | 34.51 | 45,325 | 28.73 | 493,946 | 33.89 | 179,723 | 32.31 | 26,256 | 45.56 | 205,979 | 33.58 | 628,344 | 33.85 | 71,581 | 33.23 | 699,925 | 33.79 |
| 3. 35 - 44 ปี | 319,083 | 24.55 | 41,210 | 26.12 | 360,293 | 24.72 | 124,475 | 22.38 | 11,447 | 19.86 | 135,922 | 22.14 | 443,558 | 23.90 | 52,657 | 24.45 | 496,215 | 23.96 |
| 4. 45 - 54 ปี | 175,380 | 13.49 | 34,189 | 21.87 | 209,569 | 14.38 | 65,854 | 11.84 | 6,524 | 11.32 | 72,378 | 11.79 | 241,234 | 13.00 | 40,713 | 18.90 | 281,947 | 13.61 |
| 5. 55 - 64 ปี | 81,270 | 6.25 | 13,642 | 8.65 | 94,912 | 6.51 | 31,421 | 5.65 | 7,584 | 13.16 | 39,005 | 6.36 | 112,691 | 6.07 | 21,226 | 9.85 | 133,917 | 6.48 |
| 65 ปีขึ้นไป | 24,234 | 1.86 | 3,112 | 1.97 | 27,346 | 1.88 | 6,582 | 1.18 | 1,303 | 2.26 | 7,885 | 1.28 | 30,796 | 1.66 | 4,416 | 2.05 | 35,211 | 1.70 |
| รวม | 1,299,839 | 100.00 | 157,758 | 100.00 | 1,457,597 | 100.00 | 556,223 | 100.00 | 57,628 | 100.00 | 613,851 | 100.00 | 1,856,062 | 100.00 | 215,386 | 100.00 | 2,071,448 | 100.00 |
| อายุเฉลี่ย | 35.75 | | 36.85 | | 36.09 | | 34.05 | | 38.21 | | 34.44 | | 35.24 | | 39.75 | | 36.09 | |

จำนวนผู้เขียนเขียน จำแนกตามอาชีพ ปี 2550

จังหวัดพิษณุโลก

| อาชีพ | นักท่องเที่ยว | | | | | | นักทัศนาจร | | | | | | ผู้เขียนเขียน | | | | | |
|-------------------------|---------------|--------|------------|--------|-----------|--------|------------|--------|------------|--------|---------|--------|---------------|--------|------------|--------|-----------|--------|
| | ไทย | ร้อยละ | ต่างประเทศ | ร้อยละ | รวม | ร้อยละ | ไทย | ร้อยละ | ต่างประเทศ | ร้อยละ | รวม | ร้อยละ | ไทย | ร้อยละ | ต่างประเทศ | ร้อยละ | รวม | ร้อยละ |
| 1.ประกอบธุรกิจส่วนตัว | 280,856 | 20.07 | 29,468 | 18.60 | 290,324 | 18.82 | 91,368 | 16.43 | 13,379 | 23.22 | 104,747 | 17.06 | 352,224 | 18.98 | 42,847 | 19.89 | 395,071 | 19.06 |
| 2.ข้าราชการ-วิสาหกิจ | 277,685 | 21.36 | 56,438 | 35.77 | 334,101 | 22.92 | 120,168 | 21.60 | 7,404 | 12.85 | 127,570 | 20.78 | 397,831 | 21.43 | 63,840 | 29.84 | 461,671 | 22.29 |
| 3.พนักงานบริษัท | 232,164 | 17.88 | 19,600 | 12.42 | 251,764 | 17.27 | 98,114 | 17.64 | 5,828 | 10.29 | 104,042 | 16.95 | 330,278 | 17.79 | 25,528 | 11.85 | 355,806 | 17.18 |
| 4.แม่บ้าน-ว่างงาน | 114,892 | 8.82 | 5,740 | 3.64 | 120,432 | 8.26 | 36,206 | 6.51 | 4,056 | 7.04 | 40,262 | 6.56 | 150,898 | 8.13 | 9,798 | 4.55 | 160,694 | 7.76 |
| 5.นักเรียน-นักศึกษา | 224,444 | 17.27 | 14,207 | 9.01 | 238,651 | 16.37 | 118,205 | 21.25 | 3,653 | 6.34 | 121,858 | 19.85 | 342,649 | 18.46 | 17,890 | 8.29 | 360,509 | 17.40 |
| 6.เกษียณ | 32,581 | 2.51 | 8,888 | 5.63 | 41,469 | 2.85 | 10,211 | 1.84 | 3,943 | 6.84 | 14,154 | 2.31 | 42,792 | 2.31 | 12,831 | 5.98 | 55,623 | 2.69 |
| 7.เกษตรกร | 61,411 | 4.72 | 1,710 | 1.08 | 63,121 | 4.33 | 22,023 | 3.98 | 458 | 0.79 | 22,481 | 3.66 | 83,434 | 4.50 | 2,168 | 1.01 | 85,602 | 4.13 |
| 8.ลูกจ้าง-คนงาน-พนักงาน | 61,744 | 4.75 | 6,785 | 4.30 | 68,529 | 4.70 | 40,230 | 7.23 | 4,283 | 7.43 | 44,513 | 7.25 | 101,974 | 5.49 | 11,068 | 5.14 | 113,042 | 5.48 |
| 9.อื่นๆ | 34,282 | 2.64 | 14,924 | 9.46 | 49,206 | 3.38 | 19,700 | 3.54 | 14,524 | 25.20 | 34,224 | 5.58 | 53,982 | 2.91 | 29,448 | 13.67 | 83,430 | 4.03 |
| รวมทั้งหมด | 1,299,839 | 100.00 | 157,758 | 100.00 | 1,457,597 | 100.00 | 556,223 | 100.00 | 57,628 | 100.00 | 613,851 | 100.00 | 1,856,062 | 100.00 | 215,386 | 100.00 | 2,071,448 | 100.00 |

จำนวนผู้เยี่ยมชมคนไทย จำนวนตามระดับของรายได้ ปี 2550

จังหวัดพิษณุโลก

| ระดับของรายได้ (หน่วย:บาท) | คนไทย | | | | | |
|-------------------------------|------------------|---------------|----------------|---------------|------------------|---------------|
| | นักท่องเที่ยว | ร้อยละ | นักทัศนาจร | ร้อยละ | รวม | ร้อยละ |
| 1. ไม่มีรายได้ | 212,218 | 16.33 | 85,813 | 15.44 | 298,031 | 16.06 |
| 2. ต่ำกว่า 10,000 บาท | 337,430 | 25.96 | 161,803 | 29.09 | 499,233 | 26.90 |
| 3. 10,001-15,000 บาท | 354,167 | 27.25 | 123,613 | 22.22 | 477,780 | 25.74 |
| 4. 15,001-30,000 บาท | 235,549 | 18.12 | 122,498 | 22.02 | 358,047 | 19.29 |
| 5. 30,001-45,000 บาท | 114,253 | 8.79 | 44,410 | 7.98 | 158,663 | 8.55 |
| 6. 45,001-60,000 บาท | 26,270 | 2.02 | 9,278 | 1.67 | 35,548 | 1.92 |
| 7. 60,001-75,000 บาท | 9,019 | 0.69 | 2,905 | 0.52 | 11,924 | 0.64 |
| 8. 75,001-90,000 บาท | 4,316 | 0.33 | 2,449 | 0.44 | 6,765 | 0.36 |
| 9. มากกว่า 90,000 บาท | 6,817 | 0.51 | 3,454 | 0.62 | 10,071 | 0.54 |
| รวมทั้งหมด | 1,299,839 | 100.00 | 556,223 | 100.00 | 1,856,062 | 100.00 |

จำนวนผู้เยี่ยมชมชาวต่างประเทศ จำนวนตามระดับของรายได้ ปี 2550

จังหวัดพิษณุโลก

| ระดับของรายได้ (หน่วย : USD) | ชาวต่างประเทศ | | | | | |
|---------------------------------|----------------|---------------|---------------|---------------|----------------|---------------|
| | นักท่องเที่ยว | ร้อยละ | นักทัศนาจร | ร้อยละ | รวม | ร้อยละ |
| 1. Under 20,000 USD/ Year | 10,402 | 6.59 | 9,045 | 15.69 | 19,447 | 9.04 |
| 2. 20,001 – 40,000 USD/ Year | 38,282 | 24.27 | 10,090 | 17.51 | 48,372 | 22.46 |
| 3. 40,001 – 60,000 USD/ Year | 57,867 | 36.88 | 16,683 | 28.95 | 74,550 | 34.61 |
| 4. 60,001 – 80,000 USD/ Year | 17,537 | 11.12 | 13,828 | 24.00 | 31,365 | 14.56 |
| 5. 80,001 – 100,000 USD/ Year | 26,584 | 16.85 | 3,277 | 5.69 | 29,861 | 13.86 |
| 6. Over 100,000 USD/ Year | 7,086 | 4.49 | 4,705 | 8.16 | 11,791 | 5.47 |
| รวมทั้งหมด | 157,758 | 100.00 | 57,628 | 100.00 | 215,386 | 100.00 |

จำนวนผู้เยี่ยมชมเมืองชาวไทย จำนวนกคามดินที่อยู่ปี 2550

จังหวัดพิษณุโลก

| ถิ่นที่อยู่ของผู้เยี่ยมชมเมือง | นักท่องเที่ยว | | นักทัศนาจร | | ผู้เยี่ยมชมเมือง | |
|--------------------------------|---------------|--------|------------|--------|------------------|--------|
| | จำนวน | ร้อยละ | จำนวน | ร้อยละ | จำนวน | ร้อยละ |
| 1. กรุงเทพมหานคร | 274,882 | 21.15 | 124,394 | 22.36 | 399,276 | 21.51 |
| 2. ภาคกลาง | 194,874 | 14.99 | 110,944 | 19.95 | 305,818 | 16.48 |
| 3. ภาคตะวันตก | 61,503 | 4.73 | 40,375 | 7.26 | 101,878 | 5.49 |
| 4. ภาคตะวันออก | 29,660 | 2.28 | 17,936 | 3.22 | 47,596 | 2.56 |
| 5. ภาคเหนือ | 627,459 | 48.27 | 210,136 | 37.78 | 837,595 | 45.13 |
| 6. ภาคใต้ | 49,859 | 3.84 | 13,109 | 2.36 | 62,968 | 3.39 |
| 7. ภาคตะวันออกเฉียงเหนือ | 61,802 | 4.74 | 39,329 | 7.07 | 100,931 | 5.44 |
| รวม | 1,299,838 | 100.00 | 538,223 | 100.00 | 1,858,062 | 100.00 |

จำนวนผู้เยี่ยมชมเมืองชาวต่างประเทศ จำนวนกคามดินที่อยู่ปี 2550

จังหวัดพิษณุโลก

| ถิ่นที่อยู่ของผู้เยี่ยมชมเมือง | นักท่องเที่ยว | | นักทัศนาจร | | ผู้เยี่ยมชมเมือง | |
|--------------------------------|---------------|--------|------------|--------|------------------|--------|
| | จำนวน | ร้อยละ | จำนวน | ร้อยละ | จำนวน | ร้อยละ |
| 1. อเมริกา | 7,943 | 5.04 | 10,550 | 18.31 | 18,493 | 8.58 |
| 2. ยุโรป | 119,258 | 75.80 | 27,892 | 48.40 | 147,150 | 68.32 |
| 3. โอเชียเนีย | 1,490 | 0.94 | 2,787 | 4.80 | 4,257 | 1.98 |
| 4. เอเชีย | 13,149 | 8.33 | 11,926 | 20.89 | 25,075 | 11.84 |
| 5. ตะวันออกกลาง | 1,394 | 0.88 | 2,322 | 4.03 | 3,716 | 1.73 |
| 6. แอฟริกา | 14,524 | 9.21 | 2,171 | 3.77 | 16,695 | 7.75 |
| รวม | 157,758 | 100.00 | 57,628 | 100.00 | 215,388 | 100.00 |

จำนวนผู้เยี่ยมเยือน จำนวนตามจำนวนครั้งในการเดินทางเข้ามาท่องเที่ยวจังหวัดน่านในรอบ 1 ปี ปี 2550

จังหวัดพิษณุโลก

| จำนวนครั้ง ของการเดินทาง | นักท่องเที่ยว | | | | | | นักท่องเที่ยว | | | | | | ผู้เยี่ยมเยือน | | | | | |
|-----------------------------|---------------|--------|------------|--------|-----------|--------|---------------|--------|------------|--------|---------|--------|----------------|--------|------------|--------|-----------|--------|
| | ไทย | ร้อยละ | ต่างประเทศ | ร้อยละ | รวม | ร้อยละ | ไทย | ร้อยละ | ต่างประเทศ | ร้อยละ | รวม | ร้อยละ | ไทย | ร้อยละ | ต่างประเทศ | ร้อยละ | รวม | ร้อยละ |
| 1 ครั้ง | 434,691 | 33.44 | 132,685 | 84.11 | 567,376 | 38.93 | 280,851 | 46.90 | 50,456 | 87.56 | 311,307 | 50.71 | 695,542 | 37.48 | 183,141 | 85.02 | 878,683 | 42.42 |
| 2 ครั้ง | 254,099 | 19.55 | 18,741 | 11.88 | 272,840 | 18.72 | 96,541 | 17.36 | 6,255 | 10.85 | 102,796 | 16.75 | 350,640 | 18.89 | 24,996 | 11.61 | 375,636 | 18.13 |
| 3 ครั้ง | 189,378 | 14.57 | 1,710 | 1.08 | 191,088 | 13.11 | 57,286 | 10.30 | 458 | 0.79 | 57,744 | 9.41 | 246,664 | 13.29 | 2,166 | 1.01 | 248,832 | 12.01 |
| 4 ครั้ง | 91,008 | 7.00 | 271 | 0.17 | 91,279 | 6.26 | 32,788 | 5.89 | - | - | 32,788 | 5.34 | 123,796 | 6.67 | 271 | 0.13 | 124,067 | 6.09 |
| 5 ครั้ง | 330,663 | 25.44 | 4,351 | 2.76 | 335,014 | 22.96 | 108,757 | 19.55 | 459 | 0.80 | 109,216 | 17.79 | 439,420 | 23.67 | 4,810 | 2.23 | 444,230 | 21.45 |
| มากกว่า 5 ครั้ง | - | - | - | - | - | - | - | - | - | - | - | - | - | - | - | - | - | - |
| รวม | 1,299,839 | 100.00 | 157,758 | 100.00 | 1,457,597 | 100.00 | 368,223 | 100.00 | 57,689 | 100.00 | 413,891 | 100.00 | 1,858,062 | 100.00 | 215,389 | 100.00 | 2,071,449 | 100.00 |
| จำนวนครั้งเฉลี่ย/ปี | 2.71 | - | 1.26 | - | 2.56 | - | 2.34 | - | 1.16 | - | 2.23 | - | 2.60 | - | 1.23 | - | 2.46 | - |

จำนวนผู้เยี่ยมชม จำนวนคนจำนวนผู้ร่วมเดินทาง ปี 2550

จังหวัดพิษณุโลก

| จำนวนผู้ร่วมเดินทาง | นักท่องเที่ยว | | | | | | นักทัศนาจร | | | | | | ผู้เยี่ยมชม | | | | | |
|---------------------|---------------|--------|------------|--------|-----------|--------|------------|--------|------------|--------|---------|--------|-------------|--------|------------|--------|-----------|--------|
| | ไทย | ร้อยละ | ต่างประเทศ | ร้อยละ | รวม | ร้อยละ | ไทย | ร้อยละ | ต่างประเทศ | ร้อยละ | รวม | ร้อยละ | ไทย | ร้อยละ | ต่างประเทศ | ร้อยละ | รวม | ร้อยละ |
| คนเดียว | 161,410 | 12.43 | 20,786 | 13.17 | 182,196 | 12.51 | 69,429 | 12.48 | 7,371 | 12.80 | 76,800 | 12.51 | 230,839 | 12.45 | 28,157 | 13.09 | 258,996 | 12.50 |
| 2 คน | 207,736 | 15.98 | 23,942 | 15.18 | 231,678 | 15.89 | 107,952 | 19.41 | 22,157 | 38.45 | 130,109 | 21.20 | 315,689 | 17.01 | 46,099 | 21.40 | 361,787 | 17.47 |
| 3 คน | 196,077 | 15.08 | 21,321 | 13.52 | 217,398 | 14.91 | 84,195 | 15.14 | 1,169 | 2.03 | 85,364 | 13.91 | 280,272 | 15.10 | 22,490 | 10.44 | 302,762 | 14.62 |
| 4 คน | 175,733 | 13.52 | 7,777 | 4.93 | 183,510 | 12.59 | 70,656 | 12.70 | 458 | 0.79 | 71,114 | 11.58 | 246,389 | 13.27 | 8,235 | 3.82 | 254,624 | 12.29 |
| 5 คน | 141,947 | 10.92 | 2,655 | 1.68 | 144,602 | 9.92 | 50,606 | 9.13 | 6,957 | 12.07 | 57,562 | 9.41 | 192,752 | 10.38 | 9,612 | 4.46 | 202,364 | 9.77 |
| 6 - 10 คน | 231,423 | 17.89 | 14,053 | 8.93 | 245,506 | 16.84 | 88,831 | 15.97 | 3,196 | 5.54 | 92,026 | 14.98 | 320,254 | 17.25 | 17,278 | 8.02 | 337,532 | 16.29 |
| มากกว่า 10 คน | 185,513 | 14.27 | 67,184 | 42.59 | 252,707 | 17.34 | 84,355 | 15.17 | 16,321 | 28.32 | 100,676 | 16.40 | 269,868 | 14.54 | 83,515 | 36.77 | 353,383 | 17.06 |
| รวม | 1,299,839 | 100.00 | 157,758 | 100.00 | 1,457,597 | 100.00 | 556,223 | 100.00 | 57,628 | 100.00 | 613,851 | 100.00 | 1,858,962 | 100.00 | 215,386 | 100.00 | 2,074,448 | 100.00 |
| จำนวนคน/ครั้ง | 4.83 | - | 6.10 | - | 4.97 | - | 4.73 | - | 4.87 | - | 4.74 | - | 4.80 | - | 5.77 | - | 4.90 | - |

จำนวนผู้เยี่ยมชม จำนวนตามความสัมพันธ์กับผู้ร่วมเดินทาง ปี 2550

จังหวัดพิษณุโลก

| ความสัมพันธ์ กับผู้ร่วมเดินทาง | นักท่องเที่ยว | | | | | | นักท่องเที่ยว | | | | | | ผู้เยี่ยมชม | | | | | |
|-----------------------------------|---------------|--------|------------|--------|-----------|--------|---------------|--------|------------|--------|---------|--------|-------------|--------|------------|--------|-----------|--------|
| | ไทย | ร้อยละ | ต่างประเทศ | ร้อยละ | รวม | ร้อยละ | ไทย | ร้อยละ | ต่างประเทศ | ร้อยละ | รวม | ร้อยละ | ไทย | ร้อยละ | ต่างประเทศ | ร้อยละ | รวม | ร้อยละ |
| คนเดียว | 161,410 | 12.42 | 20,786 | 13.17 | 182,196 | 12.50 | 69,429 | 12.48 | 7,371 | 12.79 | 76,800 | 12.51 | 230,839 | 12.45 | 26,157 | 13.07 | 256,996 | 12.50 |
| เพื่อน/แฟน/คู่รัก | 327,316 | 25.18 | 37,724 | 23.91 | 365,040 | 25.04 | 167,303 | 30.08 | 19,139 | 33.21 | 186,442 | 30.37 | 494,619 | 26.65 | 56,863 | 26.40 | 551,482 | 26.62 |
| ครอบครัว | 366,383 | 28.19 | 45,540 | 28.87 | 411,923 | 28.26 | 148,022 | 26.61 | 19,869 | 34.13 | 167,891 | 27.32 | 514,405 | 27.71 | 65,209 | 30.28 | 579,614 | 27.96 |
| ญาติ | 176,382 | 13.72 | 21,607 | 13.70 | 199,989 | 13.72 | 67,635 | 12.16 | 6,538 | 11.35 | 74,173 | 12.06 | 246,017 | 13.25 | 28,145 | 13.07 | 274,162 | 13.24 |
| กลุ่มที่ทำงาน | 266,348 | 20.49 | 32,101 | 20.35 | 298,449 | 20.49 | 103,834 | 18.67 | 4,911 | 8.52 | 108,745 | 17.72 | 370,182 | 19.94 | 37,012 | 17.18 | 407,194 | 19.86 |
| รวม | 1,299,839 | 100.00 | 157,758 | 100.00 | 1,457,597 | 100.00 | 556,223 | 100.00 | 57,828 | 100.00 | 613,851 | 100.00 | 1,856,062 | 100.00 | 215,388 | 100.00 | 2,071,449 | 100.00 |

จำนวนผู้เยี่ยมชม จำนวนตามวัตถุประสงค์หลักของการเดินทาง ปี 2550

จังหวัดพิษณุโลก

| วัตถุประสงค์หลัก ของการเดินทาง | นักท่องเที่ยว | | | | | | นักท่องเที่ยว | | | | | | ผู้เยี่ยมชม | | | | | |
|-----------------------------------|------------------|---------------|----------------|---------------|------------------|---------------|----------------|---------------|---------------|---------------|----------------|---------------|------------------|---------------|----------------|---------------|------------------|---------------|
| | ไทย | ร้อยละ | ต่างประเทศ | ร้อยละ | รวม | ร้อยละ | ไทย | ร้อยละ | ต่างประเทศ | ร้อยละ | รวม | ร้อยละ | ไทย | ร้อยละ | ต่างประเทศ | ร้อยละ | รวม | ร้อยละ |
| 1. ท่องเที่ยว/พักผ่อน | 700,453 | 53.87 | 95,056 | 60.26 | 795,509 | 54.56 | 280,746 | 46.89 | 51,121 | 88.71 | 311,867 | 50.81 | 951,199 | 51.78 | 148,177 | 67.86 | 1,107,376 | 53.47 |
| 2. ประชุม/อบรม/สัมมนา/จัดงาน | 75,982 | 5.85 | 10,735 | 6.80 | 86,727 | 5.95 | 62,632 | 11.26 | - | - | 62,632 | 10.20 | 138,624 | 7.47 | 10,735 | 4.96 | 149,359 | 7.21 |
| 3. ดึงดูดธุรกิจ | 46,111 | 3.55 | 5,306 | 3.36 | 51,417 | 3.53 | 8,586 | 1.54 | 1,317 | 2.29 | 9,903 | 1.61 | 54,697 | 2.95 | 6,623 | 3.07 | 61,320 | 2.96 |
| 4. ปฏิบัติราชการ | 45,303 | 3.49 | 2,190 | 1.39 | 47,493 | 3.26 | 32,271 | 5.80 | - | - | 32,271 | 5.26 | 77,574 | 4.18 | 2,190 | 1.02 | 79,764 | 3.85 |
| 5. เยี่ยมญาติ/เพื่อน | 103,499 | 7.96 | 4,799 | 3.04 | 108,298 | 7.43 | 84,819 | 15.21 | 4,590 | 7.96 | 89,209 | 14.53 | 188,118 | 10.14 | 9,389 | 4.36 | 197,507 | 9.53 |
| 6. ชมนิทรรศการ/แสดงสินค้า | 4,644 | 0.36 | 1,262 | 0.80 | 5,906 | 0.41 | 3,920 | 0.70 | - | - | 3,920 | 0.64 | 8,564 | 0.46 | 1,262 | 0.59 | 9,826 | 0.47 |
| 7. ได้รับรางวัล | 182,206 | 14.02 | 9,402 | 5.96 | 191,608 | 13.15 | 67,135 | 12.07 | - | - | 67,135 | 10.94 | 249,341 | 13.43 | 9,402 | 4.37 | 258,743 | 12.49 |
| 8. อื่น ๆ | 141,631 | 10.90 | 29,008 | 18.39 | 170,639 | 11.71 | 36,314 | 6.53 | 600 | 1.04 | 36,914 | 6.01 | 177,945 | 9.59 | 29,008 | 13.75 | 207,553 | 10.02 |
| รวมทั้งหมด | 1,299,839 | 100.00 | 157,758 | 100.00 | 1,457,597 | 100.00 | 556,223 | 100.00 | 57,828 | 100.00 | 613,851 | 100.00 | 1,856,062 | 100.00 | 215,386 | 100.00 | 2,071,448 | 100.00 |

จำนวนผู้เยี่ยมชม จำนวนตามจำนวนจังหวัดที่รวมอยู่ในการเดินทางแต่ละครั้ง ปี2550

จังหวัดพิษณุโลก

| จำนวนจังหวัดที่ รวมอยู่ในการเดินทาง | นักท่องเที่ยว | | | | | | นักท่องเที่ยว | | | | | | ผู้เยี่ยมชม | | | | | |
|--|---------------|--------|------------|--------|-----------|--------|---------------|--------|------------|--------|---------|--------|-------------|--------|------------|--------|-----------|--------|
| | ไทย | ร้อยละ | ต่างประเทศ | ร้อยละ | รวม | ร้อยละ | ไทย | ร้อยละ | ต่างประเทศ | ร้อยละ | รวม | ร้อยละ | ไทย | ร้อยละ | ต่างประเทศ | ร้อยละ | รวม | ร้อยละ |
| 1 จังหวัด | 973,327 | 74.87 | 71,568 | 45.37 | 1,044,895 | 71.68 | 405,577 | 72.92 | 25,871 | 44.90 | 431,448 | 70.28 | 1,378,904 | 74.30 | 97,439 | 46.24 | 1,476,343 | 71.27 |
| 2 จังหวัด | 154,273 | 11.87 | 47,270 | 29.96 | 201,543 | 13.83 | 84,280 | 15.15 | 13,649 | 23.68 | 97,929 | 15.95 | 238,553 | 12.85 | 60,919 | 28.28 | 299,472 | 14.46 |
| 3 จังหวัด | 114,202 | 8.79 | 27,836 | 17.64 | 142,038 | 9.74 | 51,527 | 9.26 | 7,808 | 13.55 | 59,335 | 9.67 | 165,729 | 8.93 | 35,644 | 16.55 | 201,373 | 9.72 |
| 4 จังหวัด | 33,081 | 2.55 | 8,740 | 5.54 | 41,821 | 2.87 | 8,387 | 1.51 | 7,201 | 12.50 | 15,588 | 2.54 | 41,468 | 2.23 | 15,941 | 7.40 | 57,409 | 2.77 |
| 5 จังหวัด | 17,848 | 1.37 | 2,344 | 1.49 | 20,192 | 1.39 | 3,309 | 0.59 | 2,488 | 4.33 | 5,807 | 0.95 | 21,157 | 1.14 | 4,842 | 2.25 | 25,999 | 1.26 |
| มากกว่า 5 จังหวัด | 7,108 | 0.55 | - | - | 7,108 | 0.49 | 3,143 | 0.57 | 801 | 1.04 | 3,744 | 0.61 | 10,251 | 0.55 | 801 | 0.28 | 10,852 | 0.52 |
| รวม | 1,299,839 | 100.00 | 157,758 | 100.00 | 1,457,597 | 100.00 | 856,223 | 100.00 | 57,629 | 100.00 | 913,851 | 100.00 | 1,856,062 | 100.00 | 215,389 | 100.00 | 2,071,451 | 100.00 |
| จำนวนจังหวัดเฉลี่ย/ครั้ง | 1.48 | - | 1.88 | - | 1.90 | - | 1.43 | - | 2.11 | - | 1.90 | - | 1.46 | - | 1.94 | - | 1.90 | - |

ร้อยละของจำนวนผู้เยี่ยมชม จำนวนตามกิจกรรมที่ร่วมระหว่างท่องเที่ยวในจังหวัดนี้ ปี2550

จังหวัดพิษณุโลก

| กิจกรรมที่ร่วมกระทำ ระหว่างอยู่ในจังหวัด | สัดส่วนของการเข้าร่วมกิจกรรม | | |
|---|------------------------------|------------|-------|
| | ไทย | ต่างประเทศ | รวม |
| 1. ท่องเที่ยวทั่วไป | 78.06 | 70.43 | 77.26 |
| 2. ซื้อสินค้าและของที่ระลึก | 7.74 | 13.63 | 8.35 |
| 3. กิจกรรมเชิงผจญภัย | 3.02 | 10.40 | 3.79 |
| 4. กิจกรรมทางน้ำ | 0.98 | 3.10 | 1.20 |
| 5. ท่องเที่ยวเชิงนิเวศ | 2.29 | 4.37 | 2.51 |
| 6. กิจกรรมเชิงสุขภาพ | 1.91 | 10.63 | 2.82 |
| 7. กิจกรรมด้านกีฬา | 2.98 | 10.44 | 3.76 |
| 8. นันทนาการบันเทิง | 24.47 | 24.73 | 24.50 |
| 9. กิจกรรมเชิงวัฒนธรรม | 15.83 | 26.49 | 16.94 |
| 10.อื่น ๆ(เกษตร ปฏิบัติกรรม) | 12.90 | 6.87 | 12.27 |

ร้อยละของจำนวนผู้เยี่ยมชม จำนวนตามสถานที่ท่องเที่ยว ปี2550

จังหวัดพิษณุโลก

| ลำดับของสถานที่ ท่องเที่ยวในจังหวัด | ร้อยละของจำนวนผู้เยี่ยมชม | | |
|--|---------------------------|------------|-------|
| | ไทย | ต่างประเทศ | รวม |
| วัดพระศรีมหาธาตุวรวิหาร | 87.20 | 82.31 | 86.69 |
| อุทยานแห่งชาติทุ่งแสลงหลวง | 47.18 | 68.18 | 49.36 |
| อุทยานแห่งชาติภูหินร่องกล้า | 18.67 | 43.88 | 21.29 |
| น้ำตกแก่งโสภา | 17.63 | 2.70 | 16.08 |
| ห้างสรรพสินค้า | 17.72 | 0.67 | 15.95 |
| พระราชวังจันทร์ | 13.23 | 0.34 | 11.89 |
| น้ำตกชาติตระการ | 11.64 | 0.00 | 10.43 |
| วัดนางพญา | 9.02 | 0.00 | 8.08 |
| ไนท์บาร์ซ่า | 3.92 | 2.02 | 3.72 |
| พิพิธภัณฑ์พื้นบ้านจันทวี | 3.02 | 0.67 | 2.78 |
| ในเมืองพิษณุโลก | 2.24 | 3.04 | 2.32 |

ข้อมูลสถานพักแรมในจังหวัดพิษณุโลก

มกราคม-ธันวาคม

| | 2550 | 2549 | อัตราการเปลี่ยนแปลง |
|------------------------------------|---------|---------|---------------------|
| จำนวนโรงแรม(แห่ง) | 68 | 66 | + 3.03 |
| กลุ่ม 3 | 3 | 3 | + 0.00 |
| กลุ่ม 4 | 8 | 8 | + 0.00 |
| กลุ่ม 5 | 40 | 40 | + 0.00 |
| เกสต์เฮาส์ | 4 | 4 | + 0.00 |
| รีสอร์ท | 13 | 11 | + 18.18 |
| จำนวนห้องพัก(ห้อง) | 4,109 | 3,993 | + 2.91 |
| กลุ่ม 3 | 635 | 634 | + 0.16 |
| กลุ่ม 4 | 1,215 | 1,195 | + 1.67 |
| กลุ่ม 5 | 1,709 | 1,700 | + 0.53 |
| เกสต์เฮาส์ | 157 | 159 | - 1.26 |
| รีสอร์ท | 393 | 305 | + 28.85 |
| อัตราการเข้าพักเฉลี่ย(%) | 40.34 | 37.92 | + 2.42 |
| กลุ่ม 3 | 65.25 | 56.61 | + 8.64 |
| กลุ่ม 4 | 30.15 | 31.45 | - 1.30 |
| กลุ่ม 5 | 40.44 | 39.10 | + 1.34 |
| เกสต์เฮาส์ | 40.91 | 34.73 | + 6.18 |
| รีสอร์ท | 30.94 | 19.56 | + 11.38 |
| จำนวนนักท่องเที่ยวที่พักโรงแรม(คน) | 804,973 | 747,487 | + 7.69 |
| กลุ่ม 3 | 252,117 | 179,806 | + 40.22 |
| กลุ่ม 4 | 151,384 | 160,057 | - 5.42 |
| กลุ่ม 5 | 314,975 | 347,315 | - 9.31 |
| เกสต์เฮาส์ | 19,038 | 22,541 | - 15.54 |
| รีสอร์ท | 67,459 | 37,768 | + 78.61 |
| ระยะทำนักเฉลี่ย(วัน) | 1.39 | 1.41 | - 0.02 |
| กลุ่ม 3 | 1.22 | 1.48 | - 0.26 |
| กลุ่ม 4 | 1.39 | 1.30 | + 0.09 |
| กลุ่ม 5 | 1.53 | 1.44 | + 0.09 |
| เกสต์เฮาส์ | 1.92 | 1.63 | + 0.29 |
| รีสอร์ท | 1.18 | 1.22 | - 0.04 |
| จำนวนคนต่อห้อง | 1.91 | 1.95 | - 0.04 |
| กลุ่ม 3 | 2.00 | 2.00 | + 0.00 |
| กลุ่ม 4 | 1.58 | 1.61 | - 0.03 |
| กลุ่ม 5 | 1.98 | 2.06 | - 0.08 |
| เกสต์เฮาส์ | 2.00 | 1.99 | + 0.01 |
| รีสอร์ท | 2.00 | 2.04 | - 0.04 |

**Occupancy Rate of Accommodation Establishments
in Phitsanulok 2007**

| Month | | | | | Others | | | Grand |
|-------------------------|--------------|--------------|--------------|--------------|--------------|--------------|--------------|--------------|
| | Group 3 | Group 4 | Group 5 | Total | Guesthouse | Resort | Total | Total |
| January | 69.55 | 34.26 | 44.29 | 48.14 | 37.53 | 19.28 | 26.04 | 42.58 |
| February | 74.19 | 30.22 | 39.48 | 46.22 | 35.53 | 15.37 | 22.84 | 39.65 |
| March | 72.60 | 34.68 | 44.94 | 49.38 | 24.09 | 16.09 | 19.06 | 42.62 |
| April | 61.78 | 32.80 | 40.84 | 44.12 | 34.69 | 33.95 | 34.22 | 40.80 |
| May | 58.77 | 26.71 | 40.72 | 41.27 | 41.82 | 18.33 | 27.04 | 37.27 |
| June | 57.01 | 21.81 | 38.53 | 38.33 | 40.75 | 35.14 | 37.22 | 36.20 |
| Total(Jan.-Jun.) | 65.65 | 30.08 | 41.47 | 44.58 | 35.74 | 23.03 | 27.74 | 39.86 |
| July | 63.47 | 31.45 | 32.66 | 40.89 | 34.09 | 31.19 | 32.26 | 36.98 |
| August | 73.21 | 35.40 | 34.40 | 45.58 | 38.94 | 37.39 | 37.96 | 41.15 |
| September | 64.63 | 25.49 | 37.97 | 41.42 | 36.62 | 41.22 | 39.52 | 38.66 |
| October | 57.27 | 30.58 | 37.10 | 40.65 | 35.44 | 33.26 | 34.07 | 37.86 |
| November | 74.48 | 31.51 | 45.86 | 49.26 | 66.20 | 44.78 | 52.72 | 46.71 |
| December | 56.00 | 26.91 | 48.50 | 43.67 | 65.19 | 45.31 | 52.68 | 43.61 |
| Total(Jul.-Dec.) | 64.84 | 30.22 | 39.42 | 43.58 | 46.08 | 38.86 | 41.54 | 43.27 |
| Grand Total | 65.25 | 30.15 | 40.45 | 44.08 | 40.91 | 30.95 | 34.64 | 40.34 |

Guest Arrivals at Accommodation Establishments Phitsanulok

| Nationality | January - December | | |
|-------------------------|--------------------|----------------|----------------|
| | 2007 | 2006 | Δ(%) |
| Thai | 657,198 | 632,361 | + 3.93 |
| Brunei | - | 12 | |
| Cambodia | 33 | - | |
| Indonesia | 86 | 125 | - 31.20 |
| Loas | 24 | 28 | - 14.29 |
| Malaysia | 158 | 183 | - 13.66 |
| Myanmar | 4 | 11 | - 63.64 |
| Philippines | 121 | 99 | + 22.22 |
| Singapore | 330 | 252 | + 30.95 |
| Vietnam | 8 | 8 | + 0.00 |
| China | 698 | 1,013 | - 31.29 |
| Hong Kong | 87 | 100 | - 13.00 |
| Japan | 3,228 | 3,306 | - 2.42 |
| Korea | 213 | 178 | + 19.66 |
| Taiwan | 7,236 | 4,423 | + 63.60 |
| Austria | 705 | 560 | + 25.89 |
| Belgium | 6,805 | 6,914 | - 1.56 |
| Denmark | 955 | 1,745 | - 45.27 |
| Finland | 123 | 309 | - 60.19 |
| France | 43,521 | 28,513 | + 64.15 |
| Germany | 35,082 | 24,095 | + 45.60 |
| Italy | 5,833 | 5,787 | - 2.66 |
| Netherlands | 9,300 | 8,051 | + 15.51 |
| Norway | 325 | 365 | - 10.98 |
| Russia | 50 | 146 | - 65.75 |
| Spain | 3,318 | 3,245 | + 2.25 |
| Sweden | 1,545 | 806 | + 91.89 |
| Switzerland | 1,470 | 2,530 | - 41.90 |
| U.K | 2,582 | 3,715 | - 31.04 |
| East Europe | 71 | 78 | - 8.97 |
| U.S.A. | 6,123 | 5,972 | + 2.53 |
| Canada | 994 | 1,161 | - 14.38 |
| India | 138 | 108 | + 27.78 |
| Australia | 953 | 752 | + 26.73 |
| New Zealand | 445 | 242 | + 83.88 |
| Israel | 1,065 | 1,290 | - 17.44 |
| Middle East | 214 | 67 | + 219.40 |
| Africa | 143 | 84 | + 70.24 |
| Others | 14,015 | 10,853 | + 29.13 |
| Total Foreigners | 147,777 | 115,126 | + 28.38 |
| Grand Total | 804,973 | 747,487 | + 7.89 |

Guest Arrivals at Accommodation Establishments in Phitsanulok 2007

Total

| Nationality | Total | Jan. | Feb. | Mar. | Apr. | May | Jun. | Jan.-Jun. | Jul. | Aug. | Sep. | Oct. | Nov. | Dec. | Jul.-Dec. |
|--------------|----------------|---------------|---------------|---------------|---------------|---------------|---------------|----------------|---------------|---------------|---------------|---------------|---------------|---------------|----------------|
| Thai | 667,189 | 56,130 | 44,548 | 56,148 | 53,282 | 52,772 | 46,815 | 311,854 | 51,502 | 64,946 | 55,242 | 51,567 | 57,726 | 64,466 | 346,592 |
| Malaysia | 188 | 28 | 28 | 9 | 28 | 1 | 22 | 118 | 3 | 4 | - | 13 | 6 | 16 | 42 |
| Singapore | 338 | 30 | 47 | 34 | 18 | 14 | 21 | 164 | 37 | 15 | 21 | 23 | 27 | 43 | 186 |
| China | 888 | 61 | 33 | 28 | 48 | 71 | 24 | 285 | 43 | 78 | 118 | 67 | 27 | 109 | 431 |
| Hong Kong | 87 | 6 | 5 | 8 | - | 5 | 4 | 28 | 9 | 27 | 13 | 10 | - | - | 59 |
| Japan | 3,226 | 270 | 310 | 252 | 153 | 144 | 147 | 1,276 | 221 | 479 | 254 | 83 | 418 | 465 | 1,950 |
| Korea | 213 | 13 | 7 | 12 | 14 | 12 | 4 | 62 | 45 | 38 | 27 | 10 | 22 | 11 | 151 |
| Taiwan | 7,238 | 487 | 543 | 388 | 703 | 687 | 1,301 | 4,109 | 571 | 611 | 651 | 512 | 318 | 484 | 3,127 |
| Austria | 705 | 95 | 50 | 71 | 35 | 50 | 16 | 317 | 57 | 59 | 40 | 19 | 103 | 119 | 368 |
| Belgium | 6,806 | 597 | 599 | 587 | 458 | 410 | 263 | 2,904 | 520 | 470 | 413 | 572 | 1,127 | 789 | 3,901 |
| Denmark | 988 | 124 | 180 | 134 | 46 | 27 | 20 | 511 | 118 | 70 | 108 | 9 | 59 | 82 | 444 |
| France | 43,521 | 3,674 | 4,345 | 5,936 | 3,989 | 3,230 | 2,030 | 23,204 | 3,796 | 4,322 | 3,762 | 2,398 | 4,313 | 1,728 | 20,317 |
| Germany | 35,062 | 3,203 | 3,968 | 4,348 | 2,785 | 2,029 | 1,581 | 17,894 | 1,491 | 1,564 | 2,241 | 3,594 | 5,832 | 2,488 | 17,188 |
| Italy | 5,633 | 526 | 364 | 461 | 253 | 260 | 493 | 2,357 | 561 | 1,149 | 545 | 278 | 436 | 307 | 3,276 |
| Netherlands | 9,308 | 690 | 680 | 588 | 499 | 291 | 835 | 3,572 | 1,039 | 733 | 689 | 1,052 | 1,299 | 938 | 5,728 |
| Sweden | 1,546 | 244 | 144 | 256 | 6 | 25 | 12 | 687 | 229 | 298 | 252 | 27 | 30 | 22 | 886 |
| Switzerland | 1,479 | 205 | 196 | 191 | 97 | 69 | 50 | 808 | 96 | 52 | 80 | 132 | 168 | 134 | 662 |
| U.K. | 2,582 | 347 | 402 | 336 | 271 | 106 | 97 | 1,581 | 98 | 154 | 59 | 82 | 389 | 219 | 1,001 |
| U.S.A. | 6,123 | 815 | 725 | 543 | 500 | 288 | 229 | 3,100 | 463 | 422 | 454 | 359 | 938 | 467 | 3,023 |
| Canada | 994 | 159 | 173 | 131 | 55 | 59 | 30 | 607 | 26 | 46 | 42 | 32 | 146 | 85 | 387 |
| Middle East | 214 | 169 | - | - | 3 | 4 | 10 | 186 | - | 3 | - | 8 | 7 | 16 | 26 |
| Australia | 953 | 38 | 92 | 64 | 105 | 52 | 62 | 413 | 44 | 49 | 66 | 27 | 189 | 186 | 540 |
| New Zealand | 448 | 65 | 49 | 55 | 32 | 3 | 11 | 215 | 16 | 12 | 53 | 46 | 63 | 40 | 230 |
| India | 138 | 18 | 11 | 27 | 9 | 8 | 9 | 82 | 7 | 21 | 11 | 10 | 7 | - | 86 |
| Russia | 90 | 21 | 2 | 2 | 2 | 4 | - | 31 | 4 | - | 11 | - | 4 | - | 19 |
| East Europe | 71 | - | - | - | 11 | 6 | 6 | 23 | 4 | - | 7 | 6 | 20 | 11 | 46 |
| Indonesia | 86 | 2 | 10 | 3 | 7 | 4 | 9 | 35 | 5 | 12 | 4 | 1 | 21 | 8 | 51 |
| Philippines | 121 | 10 | 2 | 6 | - | 8 | 9 | 35 | 3 | 22 | 16 | 7 | 5 | 33 | 88 |
| Finland | 123 | 21 | 22 | 3 | 4 | 20 | 2 | 72 | 8 | 13 | 21 | - | 9 | - | 51 |
| Norway | 328 | 32 | 28 | 41 | 8 | 17 | 30 | 156 | 36 | - | 28 | 17 | 25 | 68 | 169 |
| Spain | 3,318 | 91 | 82 | 160 | 198 | 294 | 599 | 1,424 | 213 | 449 | 289 | 444 | 312 | 187 | 1,894 |
| Africa | 143 | 2 | 17 | 13 | 9 | - | 11 | 52 | 11 | 11 | 17 | 1 | 41 | 10 | 91 |
| Myanmar | 4 | - | - | 1 | 2 | - | - | 3 | - | - | - | 1 | - | - | 1 |
| Israel | 1,065 | 140 | 176 | 113 | 2 | - | 11 | 442 | 105 | 172 | 173 | 5 | 45 | 123 | 823 |
| Laos | 24 | - | - | 2 | - | - | - | 2 | 3 | 5 | 14 | - | - | - | 22 |
| Vietnam | 8 | - | - | - | - | - | - | - | - | - | 6 | 2 | - | - | 8 |
| Brunei | - | - | - | - | - | - | - | - | - | - | - | - | - | - | - |
| Cambodia | 33 | - | - | - | - | 10 | - | 10 | - | - | - | 3 | 20 | - | 23 |
| Others | 14,018 | 743 | 793 | 516 | 493 | 631 | 932 | 4,108 | 1,311 | 1,730 | 1,110 | 1,323 | 2,481 | 1,972 | 9,937 |
| Total | 804,973 | 66,063 | 58,788 | 71,459 | 64,025 | 61,613 | 57,485 | 382,435 | 62,795 | 78,633 | 66,613 | 62,780 | 78,613 | 75,824 | 422,599 |

Guest Arrivals at Accommodation Establishments in Phitsanulok 2007

Hotel Group 3

| Nationality | Total | Jan. | Feb. | Mar. | Apr. | May | Jun. | Jan.-Jun. | Jul. | Aug. | Sep. | Oct. | Nov. | Dec. | Jul.-Dec. |
|--------------|----------------|---------------|---------------|---------------|---------------|---------------|---------------|----------------|---------------|---------------|---------------|---------------|---------------|---------------|----------------|
| Thai | 141,119 | 9,995 | 8,170 | 9,997 | 9,183 | 11,049 | 9,856 | 58,050 | 11,360 | 19,252 | 15,622 | 8,531 | 13,646 | 14,668 | 83,080 |
| Malaysia | 57 | 14 | 3 | 9 | - | 1 | 6 | 33 | 2 | 4 | - | 1 | 6 | 11 | 24 |
| Singapore | 164 | 21 | 5 | 14 | 7 | 14 | 21 | 82 | 17 | 15 | 12 | 3 | 7 | 28 | 82 |
| China | 293 | 36 | 11 | 16 | 26 | 1 | 4 | 84 | 26 | 20 | 83 | 1 | 10 | 79 | 190 |
| Hong Kong | - | - | - | - | - | - | - | - | - | - | - | - | - | - | - |
| Japan | 2,014 | 155 | 101 | 100 | 88 | 47 | 122 | 613 | 151 | 387 | 188 | 44 | 270 | 361 | 1,401 |
| Korea | 91 | 4 | 2 | - | 8 | 1 | 4 | 19 | 29 | 9 | 10 | - | 20 | 4 | 72 |
| Taiwan | 7,199 | 481 | 543 | 385 | 700 | 687 | 1,301 | 4,097 | 571 | 611 | 641 | 497 | 318 | 464 | 3,102 |
| Austria | 206 | 26 | 25 | 2 | 29 | 20 | 5 | 107 | 23 | 24 | 32 | 3 | 6 | 11 | 99 |
| Belgium | 6,447 | 557 | 562 | 574 | 416 | 382 | 247 | 2,738 | 480 | 457 | 375 | 553 | 1,122 | 722 | 3,709 |
| Denmark | 688 | 93 | 133 | 104 | 40 | 6 | 11 | 387 | 95 | 32 | 89 | 9 | 16 | 60 | 301 |
| France | 31,157 | 2,415 | 3,018 | 3,912 | 2,830 | 2,569 | 1,462 | 16,206 | 2,656 | 3,013 | 2,992 | 1,721 | 3,290 | 1,279 | 14,951 |
| Germany | 27,040 | 2,596 | 3,248 | 3,421 | 2,052 | 1,581 | 1,336 | 14,234 | 1,150 | 1,128 | 1,757 | 1,995 | 5,062 | 1,684 | 12,806 |
| Italy | 5,347 | 463 | 321 | 402 | 246 | 247 | 493 | 2,172 | 554 | 1,137 | 541 | 249 | 426 | 266 | 3,175 |
| Netherlands | 6,438 | 509 | 667 | 394 | 483 | 148 | 371 | 2,572 | 632 | 573 | 543 | 632 | 879 | 607 | 3,866 |
| Sweden | 1,171 | 159 | 121 | 118 | - | 19 | 12 | 429 | 219 | 273 | 231 | 3 | 13 | 3 | 742 |
| Switzerland | 1,055 | 183 | 151 | 124 | 90 | 52 | 46 | 646 | 85 | 35 | 56 | 28 | 116 | 69 | 409 |
| U.K. | 1,943 | 288 | 314 | 287 | 237 | 89 | 77 | 1,272 | 92 | 140 | 53 | 68 | 199 | 119 | 671 |
| U.S.A. | 3,936 | 445 | 414 | 362 | 332 | 178 | 144 | 1,875 | 303 | 261 | 389 | 247 | 617 | 244 | 2,661 |
| Canada | 497 | 43 | 120 | 67 | 41 | 8 | 12 | 291 | 15 | 17 | 12 | 16 | 91 | 55 | 306 |
| Middle East | 169 | 162 | - | - | - | - | 5 | 167 | - | - | - | - | 1 | 1 | 2 |
| Australia | 806 | 22 | 59 | 47 | 52 | 34 | 34 | 248 | 27 | 24 | 33 | 15 | 67 | 62 | 298 |
| New Zealand | 92 | 10 | 3 | 5 | 4 | 3 | 6 | 31 | 13 | 12 | 12 | - | 21 | 3 | 61 |
| India | 79 | 16 | 11 | 9 | 1 | 8 | 9 | 54 | 7 | - | 7 | 4 | 7 | - | 25 |
| Russia | 34 | 21 | 2 | 2 | 2 | 3 | - | 30 | - | - | - | - | 4 | - | 4 |
| East Europe | 11 | - | - | - | - | - | - | - | - | - | - | - | 0 | 11 | 11 |
| Indonesia | 69 | 2 | 1 | - | 7 | 4 | 6 | 20 | 4 | 11 | 4 | 1 | 21 | 6 | 49 |
| Philippines | 30 | - | 2 | 3 | - | 8 | 7 | 20 | - | 4 | 1 | 4 | 1 | - | 10 |
| Finland | 75 | 6 | 6 | 3 | - | 20 | 2 | 37 | 6 | 13 | 11 | - | 6 | - | 38 |
| Norway | 165 | 21 | 28 | 10 | 5 | 8 | 22 | 94 | 27 | - | 20 | 11 | 3 | 30 | 91 |
| Spain | 3,177 | 91 | 76 | 157 | 190 | 290 | 593 | 1,367 | 195 | 435 | 247 | 433 | 298 | 172 | 1,780 |
| Africa | 129 | 2 | 17 | 13 | 9 | - | 11 | 52 | 11 | 11 | 9 | 1 | 38 | 7 | 77 |
| Myanmar | 4 | - | - | 1 | 2 | - | 0 | 3 | - | - | - | 1 | - | - | 1 |
| Israel | 667 | 138 | 106 | 76 | 1 | - | 9 | 330 | 105 | 168 | 173 | 2 | 45 | 44 | 637 |
| Laos | 24 | - | - | 2 | - | - | - | 2 | 3 | 5 | 14 | 0 | - | - | 22 |
| Vietnam | 8 | - | - | - | - | - | - | - | - | - | 6 | 2 | - | - | 8 |
| Brunei | - | - | - | - | - | - | - | - | - | - | - | - | - | - | - |
| Cambodia | 26 | - | - | - | - | - | - | - | - | - | - | - | 20 | - | 20 |
| Others | 9,776 | 347 | 480 | 289 | 193 | 470 | 716 | 2,895 | 711 | 1,163 | 679 | 1,003 | 2,039 | 1,476 | 7,571 |
| Total | 253,117 | 19,361 | 18,739 | 20,998 | 17,374 | 17,547 | 16,789 | 116,997 | 19,571 | 29,334 | 25,022 | 16,979 | 29,747 | 23,599 | 141,570 |

Guest Arrivals at Accommodation Establishments in Phitsanulok 2007

Hotel Group 4

| Nationality | Total | Jan. | Feb. | Mar. | Apr. | May | Jun. | Jan.-Jun. | Jul. | Aug. | Sep. | Oct. | Nov. | Dec. | Jul.-Dec. |
|--------------|----------------|---------------|---------------|---------------|---------------|---------------|--------------|---------------|---------------|---------------|---------------|---------------|---------------|---------------|---------------|
| Thai | 126,336 | 10,861 | 8,738 | 11,415 | 11,723 | 10,875 | 8,556 | 62,168 | 10,149 | 14,156 | 8,960 | 11,272 | 9,824 | 10,007 | 64,168 |
| Malaysia | 46 | - | - | - | 28 | - | 18 | 44 | 1 | - | - | - | - | - | 1 |
| Singapore | 29 | - | - | 6 | - | - | - | 8 | 11 | - | 5 | - | - | 5 | 21 |
| China | 2 | - | - | - | 2 | - | - | 2 | - | - | - | - | - | - | - |
| Hong Kong | 6 | - | - | 8 | - | - | - | 8 | - | - | - | - | - | - | - |
| Japan | 308 | 18 | 18 | 56 | 22 | 16 | 6 | 136 | 19 | 34 | 23 | 19 | 57 | 12 | 164 |
| Korea | 8 | - | - | - | - | - | - | - | 3 | - | - | - | 2 | - | 8 |
| Taiwan | 5 | 2 | - | 3 | - | - | - | 5 | - | - | - | - | - | - | - |
| Austria | 58 | - | - | - | 6 | 15 | - | 21 | 21 | 17 | - | - | - | - | 36 |
| Belgium | 214 | 23 | 13 | 6 | 39 | 13 | - | 94 | 13 | - | 28 | 6 | 2 | 71 | 120 |
| Denmark | 102 | 4 | 15 | 3 | 3 | 15 | 6 | 46 | 8 | - | 3 | - | 43 | 2 | 56 |
| France | 11,307 | 1,154 | 1,200 | 1,844 | 1,114 | 625 | 542 | 6,479 | 1,090 | 1,229 | 741 | 602 | 907 | 259 | 4,828 |
| Germany | 7,510 | 484 | 666 | 844 | 687 | 424 | 231 | 3,336 | 303 | 370 | 451 | 1,563 | 714 | 773 | 4,174 |
| Italy | 151 | 4 | 6 | 44 | 6 | 12 | - | 72 | 0 | 12 | 4 | 25 | 2 | 36 | 79 |
| Netherlands | 1,044 | 2 | 9 | 6 | - | 72 | 209 | 298 | 284 | 108 | 99 | 172 | 11 | 72 | 745 |
| Sweden | 7 | - | - | 6 | - | - | - | 6 | 1 | - | - | - | - | - | 1 |
| Switzerland | 171 | 15 | 9 | 18 | - | 3 | - | 45 | 3 | - | 8 | 99 | 4 | 12 | 126 |
| U.K. | 163 | 7 | 22 | 4 | 3 | 15 | 5 | 56 | 3 | 7 | 5 | 10 | 53 | 19 | 97 |
| U.S.A. | 1,009 | 183 | 225 | 124 | 82 | 66 | 48 | 726 | 84 | 103 | 25 | 41 | 16 | 12 | 281 |
| Canada | 111 | 19 | 11 | 32 | 2 | 6 | - | 70 | 5 | 3 | 3 | 10 | 20 | - | 41 |
| Middle East | 27 | 2 | - | - | 3 | 4 | 5 | 14 | - | 3 | - | 8 | - | 2 | 13 |
| Australia | 167 | 7 | 22 | 10 | 5 | 1 | 14 | 59 | - | 4 | 9 | - | 26 | 9 | 48 |
| New Zealand | 222 | 33 | 40 | 49 | 28 | - | - | 150 | - | - | 31 | 37 | 4 | - | 72 |
| India | 57 | - | - | 18 | 8 | - | - | 26 | - | 21 | 4 | 6 | - | - | 31 |
| Russia | - | - | - | - | - | - | - | - | - | - | - | - | - | - | - |
| East Europe | 56 | - | - | - | 11 | 6 | 6 | 23 | - | - | 7 | 6 | 20 | - | 33 |
| Indonesia | 17 | 0 | 9 | 3 | - | - | 3 | 15 | 1 | 1 | - | - | - | - | 2 |
| Philippines | 4 | - | - | - | - | - | - | - | - | - | - | - | 4 | - | 4 |
| Finland | 16 | - | 4 | - | 3 | - | - | 7 | - | - | 9 | - | - | - | 9 |
| Norway | 39 | 2 | - | 4 | 0 | 9 | 3 | 18 | - | - | 8 | 6 | 7 | - | 21 |
| Spain | 32 | - | - | - | - | 4 | 0 | 4 | 13 | 3 | 5 | - | 5 | 2 | 26 |
| Africa | - | - | - | - | - | - | - | - | - | - | - | - | - | - | - |
| Myanmar | - | - | - | - | - | - | - | - | - | - | - | - | - | - | - |
| Israel | 183 | - | 70 | 37 | - | - | 2 | 109 | - | 4 | - | - | - | 70 | 74 |
| Laos | - | - | - | - | - | - | - | - | - | - | - | - | - | - | - |
| Vietnam | - | - | - | - | - | - | - | - | - | - | - | - | - | - | - |
| Brunei | - | - | - | - | - | - | - | - | - | - | - | - | - | - | - |
| Cambodia | 13 | - | - | - | - | 10 | - | 10 | - | - | - | 3 | - | - | 3 |
| Others | 2,043 | 213 | 139 | 152 | 132 | 116 | 139 | 891 | 148 | 156 | 121 | 201 | 218 | 308 | 1,152 |
| Total | 181,384 | 13,033 | 11,218 | 14,684 | 13,907 | 12,307 | 9,701 | 74,948 | 12,160 | 16,231 | 10,549 | 14,066 | 11,730 | 11,671 | 76,436 |

Guest Arrivals at Accommodation Establishments in Phitsanulok 2007

Hotel Group 5

| Nationality | Total | Jan. | Feb. | Mar. | Apr. | May | Jun. | Jan.-Jun. | Jul. | Aug. | Sep. | Oct. | Nov. | Dec. | Jul.-Dec. |
|--------------|----------------|---------------|---------------|---------------|---------------|---------------|---------------|----------------|---------------|---------------|---------------|---------------|---------------|---------------|----------------|
| Thai | 308,280 | 30,015 | 23,604 | 30,049 | 25,717 | 28,487 | 24,494 | 160,366 | 23,211 | 23,816 | 22,707 | 24,753 | 25,641 | 27,758 | 147,884 |
| Malaysia | 51 | 14 | 25 | - | - | - | - | 39 | - | - | - | 12 | - | - | 12 |
| Singapore | 89 | 9 | 42 | 12 | 11 | - | - | 74 | - | - | - | 15 | - | - | 15 |
| China | 185 | 25 | 17 | 12 | 19 | - | 12 | 85 | - | 5 | 10 | 85 | 9 | 11 | 100 |
| Hong Kong | - | - | - | - | - | - | - | - | - | - | - | - | - | - | - |
| Japan | 619 | 91 | 189 | 90 | 31 | 31 | 18 | 450 | 28 | 15 | 12 | 3 | 30 | 72 | 189 |
| Korea | 40 | 9 | 5 | 9 | 6 | 11 | - | 40 | - | - | - | - | - | - | - |
| Taiwan | - | - | - | - | - | - | - | - | - | - | - | - | - | - | - |
| Austria | 209 | 69 | 25 | 69 | - | 6 | 3 | 172 | 13 | 18 | - | 6 | - | - | 37 |
| Belgium | 91 | 16 | 22 | 6 | 3 | 14 | 6 | 67 | 5 | 8 | 2 | 6 | 3 | - | 36 |
| Denmark | 108 | 27 | 12 | 24 | 3 | 8 | 3 | 75 | 10 | 3 | - | - | - | 20 | 39 |
| France | 785 | 91 | 108 | 174 | 25 | 28 | 18 | 444 | 30 | 48 | 12 | 65 | 60 | 126 | 341 |
| Germany | 245 | 71 | 32 | 72 | 8 | 8 | 3 | 194 | 5 | 0 | 10 | 12 | 15 | 9 | 51 |
| Italy | 94 | 30 | 34 | 15 | - | - | - | 79 | 3 | - | - | 3 | 6 | 3 | 15 |
| Netherlands | 1,634 | 178 | 184 | 177 | 3 | 48 | 51 | 641 | 109 | 36 | 19 | 242 | 309 | 218 | 983 |
| Sweden | 288 | 57 | 17 | 132 | 3 | 8 | - | 215 | 5 | 3 | 7 | 18 | 6 | 14 | 53 |
| Switzerland | 90 | - | 15 | 42 | - | 8 | - | 65 | 3 | 3 | 7 | - | 12 | 0 | 25 |
| U.K. | 221 | 69 | 64 | 39 | 6 | 3 | 12 | 183 | 3 | 5 | - | 3 | 8 | 11 | 26 |
| U.S.A. | 515 | 73 | 76 | 39 | 42 | 22 | 24 | 276 | 33 | 20 | 19 | 41 | 66 | 60 | 239 |
| Canada | 210 | 73 | 37 | 30 | 6 | 34 | 3 | 183 | 5 | 8 | 2 | 3 | 3 | 6 | 27 |
| Middle East | 5 | 5 | - | - | - | - | - | 5 | - | - | - | - | - | - | - |
| Australia | 70 | 5 | 5 | 6 | 17 | 14 | 6 | 53 | - | - | - | 3 | - | 14 | 17 |
| New Zealand | 38 | 21 | 5 | - | - | - | - | 26 | 3 | - | - | - | 6 | 3 | 12 |
| India | 2 | 2 | - | - | - | - | - | 2 | - | - | - | - | - | - | - |
| Russia | 2 | - | - | - | - | - | - | - | - | - | 2 | - | - | - | 2 |
| East Europe | - | - | - | - | - | - | - | - | - | - | - | - | - | - | - |
| Indonesia | - | - | - | - | - | - | - | - | - | - | - | - | - | - | - |
| Philippines | 35 | 9 | - | 3 | - | - | - | 12 | - | - | - | - | - | 23 | 23 |
| Finland | 24 | 9 | 12 | - | - | - | - | 21 | - | - | - | - | 3 | 0 | 3 |
| Norway | 64 | 2 | - | 27 | - | - | - | 29 | - | - | - | - | 9 | 26 | 35 |
| Spain | 47 | - | 5 | 3 | 8 | - | 3 | 19 | 5 | 8 | - | 6 | 3 | 6 | 26 |
| Africa | - | - | - | - | - | - | - | - | - | - | - | - | - | - | - |
| Myanmar | - | - | - | - | - | - | - | - | - | - | - | - | - | - | - |
| Israel | 14 | 2 | - | - | - | - | - | 2 | - | - | - | 3 | 0 | 9 | 12 |
| Laos | - | - | - | - | - | - | - | - | - | - | - | - | - | - | - |
| Vietnam | - | - | - | - | - | - | - | - | - | - | - | - | - | - | - |
| Brunei | - | - | - | - | - | - | - | - | - | - | - | - | - | - | - |
| Cambodia | - | - | - | - | - | - | - | - | - | - | - | - | - | - | - |
| Others | 979 | 139 | 96 | 60 | 6 | 3 | 3 | 387 | 261 | 260 | 2 | 12 | 66 | 82 | 696 |
| Total | 314,978 | 31,111 | 24,631 | 31,069 | 25,914 | 28,729 | 24,699 | 164,134 | 23,782 | 24,346 | 22,911 | 25,271 | 26,322 | 26,439 | 168,941 |

Guest Arrivals at Accommodation Establishments in Phitsanulok 2007

Guesthouse

| Nationality | Total | Jan. | Feb. | Mar. | Apr. | May | Jun. | Jan.-Jun. | Jul. | Aug. | Sep. | Oct. | Nov. | Dec. | Jul.-Dec. |
|--------------|---------------|--------------|--------------|--------------|--------------|--------------|--------------|--------------|--------------|--------------|--------------|--------------|--------------|--------------|---------------|
| | 15,281 | 1,125 | 1,579 | 1,128 | 1,106 | 1,326 | 1,300 | 7,564 | 1,008 | 1,029 | 942 | 1,144 | 1,748 | 1,856 | 7,727 |
| Malaysia | - | - | - | - | - | - | - | - | - | - | - | 0 | - | - | - |
| Singapore | 38 | - | - | - | - | - | - | - | 9 | - | 4 | 5 | 10 | 10 | 38 |
| China | 198 | - | 5 | - | 1 | 70 | 6 | 84 | 17 | 53 | 43 | 1 | - | - | 114 |
| Hong Kong | 73 | - | 5 | - | - | 5 | 4 | 14 | 9 | 27 | 13 | 10 | - | - | 68 |
| Japan | 288 | 8 | 2 | 6 | 8 | 50 | 1 | 73 | 23 | 40 | 31 | 17 | 52 | 80 | 213 |
| Korea | 79 | - | - | 3 | - | - | - | 3 | 13 | 27 | 17 | 10 | - | - | 67 |
| Taiwan | 14 | 1 | - | - | 3 | - | - | 4 | - | - | 10 | - | - | - | 10 |
| Austria | 231 | - | - | - | - | 9 | 8 | 17 | - | - | 8 | 10 | 97 | 98 | 214 |
| Belgium | 31 | 1 | 2 | 1 | - | 1 | - | 5 | 15 | 2 | 1 | 7 | - | 1 | 28 |
| Denmark | 83 | - | - | 3 | 0 | - | - | 3 | 1 | 35 | 14 | - | - | - | 50 |
| France | 230 | 8 | 15 | 6 | 5 | 5 | 8 | 47 | 20 | 32 | 17 | 10 | 56 | 48 | 183 |
| Germany | 100 | 2 | 4 | 1 | 3 | 16 | 8 | 34 | 2 | 31 | 19 | 13 | 1 | 0 | 85 |
| Italy | 9 | 1 | 1 | - | 1 | 1 | - | 4 | 4 | - | - | 1 | - | - | 5 |
| Netherlands | 102 | 2 | - | 1 | 2 | 20 | 1 | 28 | 3 | 2 | 1 | 2 | 34 | 34 | 78 |
| Sweden | 95 | - | 8 | - | 3 | - | - | 9 | 4 | 22 | 14 | 8 | - | - | 48 |
| Switzerland | 98 | 1 | 7 | 2 | - | 3 | 4 | 17 | 1 | 14 | 0 | 1 | 32 | 33 | 81 |
| U.K. | 188 | 3 | 2 | 6 | 1 | 1 | 3 | 16 | 0 | 2 | 1 | 1 | 68 | 70 | 142 |
| U.S.A. | 402 | 1 | 2 | 3 | 5 | 19 | 13 | 43 | 28 | 35 | 17 | 15 | 131 | 133 | 308 |
| Canada | 155 | 18 | 5 | 2 | 2 | 11 | 15 | 53 | 1 | 18 | 14 | 3 | 32 | 34 | 102 |
| Middle East | 13 | - | - | - | - | - | - | - | - | - | - | - | 6 | 7 | 13 |
| Australia | 218 | 4 | 6 | 1 | 1 | 3 | 8 | 23 | 10 | 18 | 24 | 9 | 66 | 68 | 185 |
| New Zealand | 88 | 1 | 1 | 1 | - | - | 5 | 8 | - | - | 10 | 5 | 32 | 34 | 81 |
| India | - | - | - | - | - | - | - | - | - | - | - | - | - | - | - |
| Russia | 18 | - | - | - | - | 1 | - | 1 | - | - | 9 | - | - | - | 9 |
| East Europe | - | - | - | - | - | - | - | - | - | - | - | - | - | - | - |
| Indonesia | - | - | - | - | - | - | - | - | - | - | - | - | - | - | - |
| Philippines | 43 | 1 | - | - | - | - | 2 | 3 | 3 | 18 | 15 | 3 | - | - | 39 |
| Finland | 2 | - | - | - | 1 | - | - | 1 | - | - | 1 | - | - | - | 1 |
| Norway | 31 | 1 | - | - | 3 | - | 5 | 9 | 9 | - | - | - | 6 | 7 | 22 |
| Spain | 32 | - | 1 | - | - | - | 3 | 4 | - | - | 10 | 5 | 6 | 7 | 28 |
| Africa | 14 | - | - | - | - | - | - | - | - | - | 8 | - | 3 | 3 | 14 |
| Myanmar | - | - | - | - | - | - | - | - | - | - | - | - | - | - | - |
| Israel | 1 | - | - | - | 1 | - | - | 1 | - | - | - | - | - | - | - |
| Laos | - | - | - | - | - | - | - | - | - | - | - | - | - | - | - |
| Vietnam | - | - | - | - | - | - | - | - | - | - | - | - | - | - | - |
| Brunei | - | - | - | - | - | - | - | - | - | - | - | - | - | - | - |
| Cambodia | - | - | - | - | - | - | - | - | - | - | - | - | - | - | - |
| Others | 982 | 25 | 60 | 7 | 110 | 32 | 54 | 288 | 131 | 116 | 86 | 105 | 130 | 138 | 704 |
| Total | 19,038 | 1,201 | 1,703 | 1,171 | 1,298 | 1,573 | 1,480 | 8,384 | 1,311 | 1,521 | 1,329 | 1,383 | 2,518 | 2,838 | 10,884 |

Guest Arrivals at Accommodation Establishments in Phitsanulok 2007

| Resort | | | | | | | | | | | | | | | |
|--------------|---------------|--------------|--------------|--------------|--------------|--------------|--------------|---------------|--------------|--------------|--------------|--------------|--------------|---------------|---------------|
| Nationality | Total | Jan. | Feb. | Mar. | Apr. | May | Jun. | Jan.-Jun. | Jul. | Aug. | Sep. | Oct. | Nov. | Dec. | Jul.-Dec. |
| Thai | 66,200 | 4,134 | 2,454 | 3,551 | 5,473 | 3,035 | 4,809 | 23,456 | 5,674 | 6,692 | 7,011 | 5,887 | 7,067 | 10,213 | 42,744 |
| Malaysia | 5 | - | - | - | - | - | - | - | - | - | - | - | - | 5 | 5 |
| Singapore | 10 | - | - | - | - | - | - | - | - | - | - | - | 10 | - | 10 |
| China | 18 | - | - | - | - | - | - | - | - | - | - | - | 8 | 10 | 18 |
| Hong Kong | 6 | 6 | - | - | - | - | - | 6 | - | - | - | - | - | - | - |
| Japan | 7 | - | - | - | 4 | - | - | 4 | - | 3 | - | - | - | - | 3 |
| Korea | 7 | - | - | - | - | - | - | - | - | - | - | - | - | 7 | 7 |
| Taiwan | 18 | 3 | - | - | - | - | - | 3 | - | - | - | 15 | - | - | 15 |
| Austria | - | - | - | - | - | - | - | - | - | - | - | - | - | - | - |
| Belgium | 22 | - | - | - | - | - | - | - | 7 | 3 | 7 | - | - | 5 | 22 |
| Denmark | 4 | - | - | - | - | - | - | - | 4 | - | - | - | - | - | 4 |
| France | 42 | 6 | 4 | - | 15 | 3 | - | 28 | - | - | - | - | - | 14 | 42 |
| Germany | 187 | 50 | 18 | 10 | 15 | - | 3 | 96 | 31 | 35 | 4 | 11 | 10 | 0 | 187 |
| Italy | 32 | 28 | 2 | - | - | - | - | 30 | - | - | - | - | - | 2 | 32 |
| Netherlands | 82 | 8 | - | 10 | 11 | 3 | 3 | 35 | 11 | 14 | 7 | 4 | 6 | 5 | 82 |
| Sweden | 44 | 28 | - | - | - | - | - | 28 | - | - | - | 0 | 11 | 5 | 44 |
| Switzerland | 56 | 6 | 14 | 5 | 7 | 3 | - | 35 | 4 | - | 9 | 4 | 4 | - | 56 |
| U.K. | 87 | - | - | - | 24 | - | - | 24 | - | - | - | - | 63 | - | 87 |
| U.S.A. | 261 | 113 | 8 | 15 | 39 | 3 | - | 178 | 15 | 3 | 4 | 15 | 8 | 39 | 261 |
| Canada | 21 | 6 | - | - | 4 | - | - | 10 | - | - | 11 | - | - | - | 21 |
| Middle East | - | - | - | - | - | - | - | - | - | - | - | - | - | - | - |
| Australia | 52 | - | - | - | 30 | - | - | 30 | 7 | 3 | - | - | - | 12 | 52 |
| New Zealand | 4 | - | - | - | - | - | - | - | - | - | - | 4 | - | - | 4 |
| India | - | - | - | - | - | - | - | - | - | - | - | - | - | - | - |
| Russia | 4 | - | - | - | - | - | - | - | 4 | - | - | - | - | - | 4 |
| East Europe | 4 | - | - | - | - | - | - | - | 4 | - | - | - | - | - | 4 |
| Indonesia | - | - | - | - | - | - | - | - | - | - | - | - | - | - | - |
| Philippines | 10 | - | - | - | - | - | - | - | - | - | - | - | - | 10 | 10 |
| Finland | 6 | 6 | - | - | - | - | - | 6 | - | - | - | - | - | - | 6 |
| Norway | 6 | 6 | - | - | - | - | - | 6 | - | - | - | - | - | - | 6 |
| Spain | 30 | - | - | - | - | - | - | - | - | 3 | 27 | - | - | - | 30 |
| Africa | - | - | - | - | - | - | - | - | - | - | - | - | - | - | - |
| Myanmar | - | - | - | - | - | - | - | - | - | - | - | - | - | - | - |
| Israel | - | - | - | - | - | - | - | - | - | - | - | - | - | - | - |
| Laos | - | - | - | - | - | - | - | - | - | - | - | - | - | - | - |
| Vietnam | - | - | - | - | - | - | - | - | - | - | - | - | - | - | - |
| Brunei | - | - | - | - | - | - | - | - | - | - | - | - | - | - | - |
| Cambodia | - | - | - | - | - | - | - | - | - | - | - | - | - | - | - |
| Others | 234 | 19 | 8 | 8 | 52 | 10 | 20 | 117 | - | - | - | - | - | - | 234 |
| Total | 67,486 | 4,419 | 2,506 | 3,986 | 5,674 | 3,057 | 4,836 | 24,062 | 6,001 | 6,801 | 7,102 | 5,942 | 7,198 | 10,336 | 43,367 |

สถานการณ์การท่องเที่ยวในจังหวัดเพชรบูรณ์ปี 2550

การท่องเที่ยวในจังหวัดเพชรบูรณ์ มีแนวโน้มการขยายตัวต่อเนื่องจากปีที่ผ่านมา โดยมีอัตราการเติบโตเพิ่มขึ้นร้อยละ 27.60 โดยตลาดหลักของการท่องเที่ยวในจังหวัดเพชรบูรณ์ยังคงเป็นคนไทย ซึ่งในปีนี้มีอัตราการเติบโตเพิ่มขึ้นสูงมากถึงร้อยละ 28.05 ปัจจัยที่ส่งเสริมการเดินทาง อาทิ ภูมิทัศน์ที่สวยงาม สภาพภูมิอากาศที่หนาวเย็นเร็วกว่าทุกๆปี รวมทั้งมีลักษณะอากาศหนาวเย็นคล้ายกับภาคเหนือตอนบน ประกอบกับการพัฒนาที่พักและสิ่งอำนวยความสะดวก การที่เส้นทางคมนาคมที่สะดวกมากขึ้น ทำให้การเดินทางเข้าสู่พื้นที่ใช้ระยะเวลาน้อยลง โดยการเดินทางของนักท่องเที่ยวคนไทยส่วนใหญ่ยังคงเป็นการเดินทางภายในภูมิภาคเดียวกัน รองลงมาคือนักท่องเที่ยวจากกรุงเทพฯ ทางด้านพาหนะในการเดินทางพบว่า นักท่องเที่ยวส่วนใหญ่นิยมเดินทางโดยรถยนต์ส่วนตัว เป็นอันดับแรก รองลงมาคือ รถโดยสารประจำทาง

ในขณะที่ชาวต่างชาติมีอัตราการเติบโตลดลงร้อยละ 8.19 ปัจจัยที่ส่งผลกระทบต่อการเดินทาง อาทิ เพชรบูรณ์ไม่ใช่จังหวัดหลักของนักท่องเที่ยวต่างชาติ ซึ่งนักท่องเที่ยวชาวต่างชาติส่วนใหญ่นิยมจัดการเดินทางมาเอง ด้านพาหนะในการเดินทางโดยส่วนใหญ่เดินทางโดย รถยนต์

สำหรับการเดินทางแต่ละครั้ง นักท่องเที่ยวมีระยะเวลาพักเฉลี่ย 2.08 วัน และจากจำนวนนักท่องเที่ยว คีนพัก และการใช้จ่ายแต่ละวันประมาณ 1,143.29 บาท ก่อให้เกิดรายได้จากนักท่องเที่ยวเป็นจำนวน 1,318.05 ล้านบาท ส่วนนักท่องเที่ยวมีค่าใช้จ่ายเฉลี่ยต่อคนต่อวันประมาณ 754.14 บาท ทำให้เกิดรายได้หมุนเวียนเป็นจำนวน 58.99 ล้านบาท เมื่อรวมรายได้ทั้งหมดที่เกิดจากการท่องเที่ยวภายในจังหวัดเพชรบูรณ์เท่ากับ 1,377.04 ล้านบาท โดยผู้เชื่อมโยงมีค่าใช้จ่ายระหว่างอยู่ในจังหวัดเพชรบูรณ์จำนวน 1,118.58 บาท

ส่วนด้านสถานการณ์การพักแรม พบว่าจำนวนห้องพักในจังหวัดเพชรบูรณ์มีจำนวน 2,140 ห้อง เพิ่มขึ้นจากปีก่อนคิดเป็นร้อยละ 20.22 และอัตราการเข้าพักเฉลี่ยทั้งปีเท่ากับ 39.44 เพิ่มขึ้นจากเดิมร้อยละ 8.51 ทั้งนี้ นักท่องเที่ยวมีระยะเวลาพักเฉลี่ยในสถานพักแรมเพิ่มขึ้นเล็กน้อยเป็น 1.59 วัน

Internal Tourism In Phetchabun

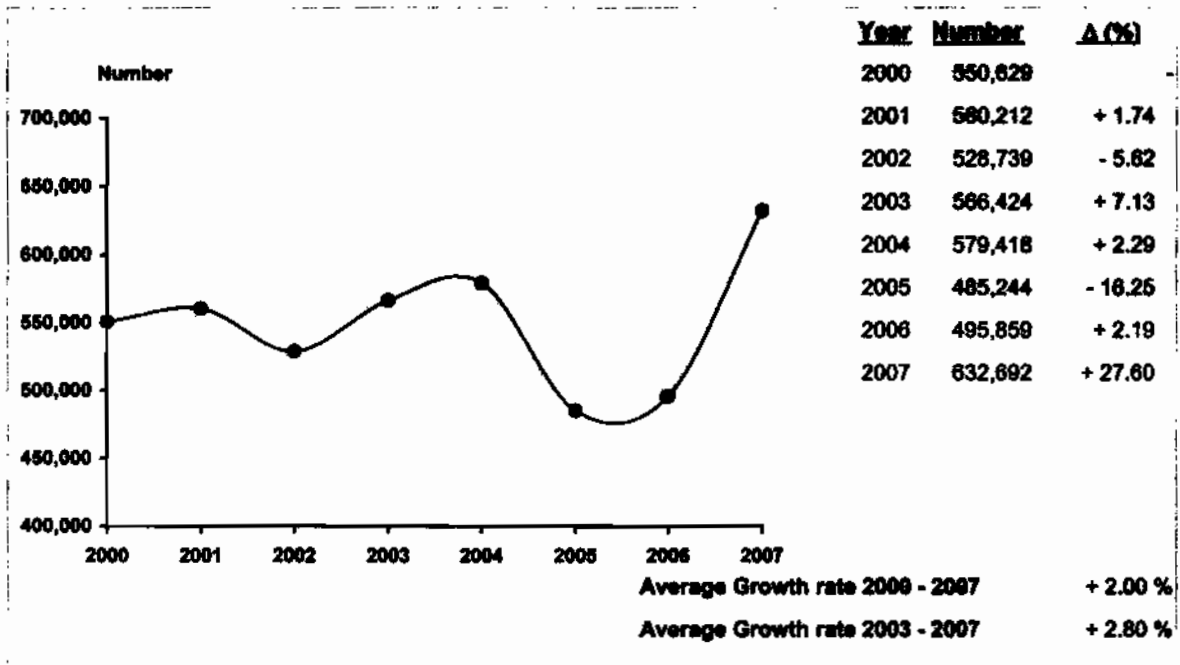

| 2007 | 2006 | % Δ |
|------|------|-----|
|------|------|-----|



| 2007 | 2006 | % Δ |
|------|------|-----|
|------|------|-----|

Visitors

| | 2007 | 2006 | % Δ |
|------------|---------|---------|---------|
| Thai | 627,007 | 489,667 | + 28.05 |
| Foreigners | 5,885 | 6,192 | - 8.19 |

Sex

| | 2007 | 2006 | % Δ |
|--------|---------|---------|---------|
| Male | 347,213 | 230,285 | + 50.78 |
| Female | 285,479 | 285,574 | + 7.50 |

Age

| | 2007 | 2006 | % Δ |
|-------------|---------|---------|----------|
| Under 25 | 110,438 | 15,171 | + 627.95 |
| 25 - 34 | 256,717 | 162,130 | + 58.34 |
| 35 - 44 | 173,234 | 183,916 | - 5.81 |
| 45 - 54 | 63,974 | 91,279 | - 29.91 |
| 55 and over | 28,329 | 43,363 | - 34.67 |

Travel Arrangement

| | 2007 | 2006 | % Δ |
|----------------|---------|---------|---------|
| Group Tour | 72,790 | 61,918 | + 17.58 |
| Non Group Tour | 559,902 | 433,941 | + 29.03 |

Region of Residence

1. Thai

| | 2007 | 2006 | % Δ |
|-----------------------|---------|---------|----------|
| - Bangkok | 140,503 | 72,772 | + 93.07 |
| - Central Region | 127,137 | 136,406 | - 6.80 |
| - Western Region | 21,043 | 30,088 | - 30.08 |
| - Eastern Region | 46,482 | 25,289 | + 83.95 |
| - Northern Region | 178,373 | 170,817 | + 4.42 |
| - Southern Region | 14,896 | 20,531 | - 27.45 |
| - Northeastern Region | 98,573 | 33,784 | + 191.77 |

2. Foreigners

| | 2007 | 2006 | % Δ |
|----------------|-------|-------|------------|
| - The Americas | 591 | 1,321 | - 55.28 |
| - Europe | 1,582 | 3,129 | - 49.44 |
| - Oceania | 192 | 133 | + 44.36 |
| - ASIA | 636 | 1,559 | - 59.20 |
| - Middle East | 54 | 28 | + 92.86 |
| - Africa | 2,630 | 22 | + 11854.55 |

Mode of transport

| | 2007 | 2006 | % Δ |
|------------|---------|---------|---------|
| Plane | - | - | - |
| Train | - | - | - |
| Bus | 156,849 | 145,854 | + 7.54 |
| Automobile | 475,843 | 350,005 | + 35.95 |
| Others | - | - | - |

Purpose of Visit

| | 2007 | 2006 | % Δ |
|----------------|---------|---------|------------|
| Holiday | 469,044 | 478,159 | - 1.91 |
| Business | 28,392 | 2,970 | + 855.96 |
| Official Visit | 30,385 | 1,898 | + 1502.58 |
| Convention | 35,058 | 12,737 | + 175.25 |
| Others | 69,813 | 97 | + 71872.16 |

**Internal Tourism in Phetchabun
2006 - 2007**

| Type of Data | 2006 | Δ (%) | 2007 | Δ (%) |
|--|-----------------|----------------|-----------------|----------------|
| Visitor | 495,859 | + 2.19 | 632,692 | + 27.60 |
| Thai | 489,667 | + 3.62 | 627,007 | + 28.05 |
| Foreigners | 6,192 | - 51.11 | 5,685 | - 8.19 |
| Tourist | 410,122 | + 3.07 | 554,471 | + 35.20 |
| Thai | 407,104 | + 4.22 | 551,449 | + 35.46 |
| Foreigners | 3,018 | - 58.49 | 3,022 | + 0.13 |
| Excursionist | 65,737 | - 1.84 | 78,221 | - 8.77 |
| Thai | 82,563 | + 0.75 | 75,558 | - 8.48 |
| Foreigners | 3,174 | - 41.18 | 2,663 | - 16.10 |
| Average Length of Stay (Day) | 2.10 | - | 2.08 | - |
| Thai | 2.10 | - | 2.08 | - |
| Foreigners | 1.75 | - | 1.79 | - |
| Average Expenditure (Baht/Person/Day) | | | | |
| Visitor | 1,096.25 | + 0.88 | 1,118.58 | + 1.85 |
| Thai | 1,096.90 | + 1.15 | 1,117.28 | + 1.86 |
| Foreigners | 1,249.72 | - 2.51 | 1,313.70 | + 5.12 |
| Tourist | 1,130.87 | + 1.06 | 1,143.29 | + 1.10 |
| Thai | 1,128.70 | + 1.41 | 1,141.51 | + 1.13 |
| Foreigners | 1,484.43 | + 1.78 | 1,523.70 | + 2.65 |
| Excursionist | 771.55 | - 5.26 | 754.14 | - 2.26 |
| Thai | 768.14 | - 5.53 | 749.49 | - 2.43 |
| Foreigners | 860.11 | + 3.14 | 886.22 | + 3.04 |
| Revenue (Million Baht) | | | | |
| Visitor | 1,037.77 | + 8.58 | 1,377.04 | + 32.69 |
| Thai | 1,027.22 | + 10.30 | 1,366.42 | + 33.02 |
| Foreigners | 10.55 | - 56.87 | 10.62 | + 0.66 |
| ACCOMMODATION ESTABLISHMENTS | | | | |
| Establishments | 54 | + 10.20 | 73 | + 35.19 |
| Rooms | 1,780 | + 1.42 | 2,140 | + 20.22 |
| Occupancy Rate (%) | 30.93 | + 1.70 | 39.44 | + 8.51 |
| Average Length of Stay (Day) | 1.63 | + 0.19 | 1.59 | - 0.04 |
| Number of Guest Arrivals | 221,085 | - 2.96 | 386,122 | + 74.65 |
| Thai | 219,288 | - 1.40 | 383,648 | + 74.95 |
| Foreigners | 1,797 | - 67.15 | 2,474 | + 37.67 |

สรุปข้อมูลผู้เยี่ยมเยือน ปี 2550

จังหวัดเพชรบูรณ์

| รายการข้อมูล | | ไทย | ต่างประเทศ | รวม |
|---|------------------|----------|------------|----------|
| จำนวนผู้เยี่ยมเยือน | | 627,007 | 5,885 | 632,892 |
| นักท่องเที่ยวนักทัศนาจร | | 551,449 | 3,022 | 554,471 |
| นักทัศนาจร | | 75,558 | 2,863 | 78,221 |
| จำนวนผู้เยี่ยมเยือนจำแนกตามพาหนะการเดินทาง | | 627,007 | 5,885 | 632,892 |
| ประเภทการเดินทาง | เครื่องบิน | - | - | - |
| | รถไฟ | - | - | - |
| | รถโดยสารประจำทาง | 155,027 | 1,822 | 156,849 |
| | รถส่วนตัว | 471,980 | 3,863 | 475,843 |
| | อื่น ๆ | - | - | - |
| จำนวนนักท่องเที่ยวจำแนกตามประเภทที่พัก | | 551,449 | 3,022 | 554,471 |
| โรงแรม | | 294,518 | 1,540 | 296,058 |
| เกสต์เฮาส์ | | - | - | - |
| บังกะโล/รีสอร์ท | | 89,130 | 934 | 90,064 |
| บ้านญาติ/เพื่อน | | 135,341 | 408 | 135,749 |
| ที่พักในอุทยานฯ | | 31,162 | 140 | 31,302 |
| บ้านรับรองฯ | | 430 | - | 430 |
| อื่น ๆ (อาหารเม้นท์ วัด เป็นต้น) | | 868 | - | 868 |
| ระยะเวลาพักเฉลี่ยของนักท่องเที่ยว(วัน) | | 2.08 | 1.79 | 2.08 |
| ค่าใช้จ่ายเฉลี่ย/คน/วัน(บาท) | | 1,117.28 | 1,313.70 | 1,118.58 |
| นักท่องเที่ยวนักทัศนาจร | | 1,141.51 | 1,523.70 | 1,143.29 |
| นักทัศนาจร | | 749.49 | 866.22 | 754.14 |
| รายได้(ล้านบาท) | | 1,366.42 | 10.62 | 1,377.04 |
| นักท่องเที่ยวนักทัศนาจร | | 1,309.79 | 8.26 | 1,318.05 |
| นักทัศนาจร | | 56.63 | 2.36 | 58.99 |
| จำนวนครั้งเฉลี่ยของการเดินทางในรอบปี(ครั้ง) | | 1.71 | 1.34 | 1.71 |
| นักท่องเที่ยวนักทัศนาจร | | 1.74 | 1.17 | 1.73 |
| นักทัศนาจร | | 1.54 | 1.54 | 1.54 |

หมายเหตุ : ปี 2550 ค่าใช้จ่ายเฉลี่ยรายหัวรวมเป็นข้อมูลจากการสำรวจนักท่องเที่ยว ณ จุดเดินทางออกของจังหวัดนี้ โดยไม่นับรวมค่าพาหนะเดินทางระหว่างจังหวัด

และค่าใช้จ่ายบางหมวดมีการปรับค่าขึ้นๆประกอบเช่นค่าที่พัก ปรับตามอัตราแลกเปลี่ยน ค่าอาหารเครื่องดื่มปรับตามค่าดัชนีผู้บริโภค ค่าบริการเดินทาง

ค่าพาหนะการเดินทางปรับตามอัตราแลกเปลี่ยนแปลงค่าบริการนำเที่ยว รวมนำขึ้น เป็นต้น

สรุปข้อมูลผู้เยี่ยมชม ปี 2550

จัดการเดินทางตนเอง

จังหวัดเพชรบูรณ์

| รายการข้อมูล | | ไทย | ต่างประเทศ | รวม |
|--|------------------|----------|------------|----------|
| จำนวนผู้เยี่ยมชม | | 555,846 | 4,056 | 559,902 |
| นักท่องเที่ยว | | 499,508 | 2,603 | 502,111 |
| นักทัศนอาจร | | 56,338 | 1,453 | 57,791 |
| จำนวนผู้เยี่ยมชมจําแนกตามพาหนะการเดินทาง | | 555,846 | 4,056 | 559,902 |
| ประเภท การเดินทาง | เครื่องบิน | - | - | - |
| | รถไฟ | - | - | - |
| | รถโดยสารประจำทาง | 155,027 | 1,822 | 156,849 |
| | รถส่วนตัว | 400,819 | 2,234 | 403,053 |
| | อื่น ๆ | - | - | - |
| จำนวนนักท่องเที่ยวจําแนกตามประเภทที่พัก | | 499,508 | 2,603 | 502,111 |
| โรงแรม | | 260,716 | 1,187 | 261,903 |
| เกสต์เฮาส์ | | - | - | - |
| บังกะโล/รีสอร์ท | | 81,547 | 868 | 82,415 |
| บ้านญาติ/เพื่อน | | 128,944 | 408 | 129,352 |
| ที่พักในอุทยานฯ | | 27,003 | 140 | 27,143 |
| บ้านรับรองฯ | | 430 | - | 430 |
| อื่น ๆ (อาหารมันท์ วิก เป็นต้น) | | 868 | - | 868 |
| ระยะเวลาที่านักเฉลี่ยของนักท่องเที่ยว(วัน) | | 2.14 | 1.83 | 2.14 |
| ค่าใช้จ่ายเฉลี่ย/คน/วัน(บาท) | | 1,100.88 | 1,395.27 | 1,102.49 |
| นักท่องเที่ยว | | 1,119.84 | 1,552.02 | 1,121.75 |
| นักทัศนอาจร | | 740.89 | 880.94 | 744.41 |
| รายได้(ล้านบาท) | | 1,239.17 | 8.68 | 1,247.85 |
| นักท่องเที่ยว | | 1,197.43 | 7.40 | 1,204.83 |
| นักทัศนอาจร | | 41.74 | 1.28 | 43.02 |

หมายเหตุ : ปี 2550 ค่าใช้จ่ายเฉลี่ยรายหัวคนเป็นข้อมูลจากการสำรวจนักท่องเที่ยว ณ จุดสิ้นสุดทางออกของจังหวัดนี้ โดยไม่นับรวมค่าพาหนะเดินทางระหว่างจังหวัด

และค่าใช้จ่ายหมวดพาหนะมีการปรับค่าขึ้นๆประกอบเช่นค่าที่พัก ปรับตามอัตราค่ารถเปลี่ยน ค่าอาหารเครื่องดื่มปรับตามค่าหัวผู้บริโภคน ค่าบริการเดินทาง/

ค่าพาหนะการเดินทางปรับตามอัตราค่ารถเปลี่ยนแปลงค่าบริการนำเที่ยว ราคาที่มัน เป็นต้น

สรุปข้อมูลผู้เยี่ยมเยือน ปี 2550
จัดการเดินทางโดยผ่านบริษัทนำเที่ยว
จังหวัดเพชรบูรณ์

| รายการข้อมูล | | ไทย | ต่างประเทศ | รวม |
|--|------------------|----------|------------|----------|
| จำนวนผู้เยี่ยมเยือน | | 71,161 | 1,629 | 72,790 |
| นักท่องเที่ยวนักทัศนาจร | | 51,941 | 419 | 52,360 |
| นักทัศนาจร | | 19,220 | 1,210 | 20,430 |
| จำนวนผู้เยี่ยมเยือนจำแนกตามพาหนะการเดินทาง | | 71,161 | 1,629 | 72,790 |
| ประเภทการเดินทาง | เครื่องบิน | - | - | - |
| | รถไฟ | - | - | - |
| | รถโดยสารประจำทาง | - | - | - |
| | รถส่วนตัว | 71,161 | 1,629 | 72,790 |
| | อื่น ๆ | - | - | - |
| จำนวนนักท่องเที่ยวจำแนกตามประเภทที่พัก | | 51,941 | 419 | 52,360 |
| โรงแรม | | 33,802 | 353 | 34,155 |
| เกสต์เฮาส์ | | - | - | - |
| บังกะโล/รีสอร์ท | | 7,583 | 66 | 7,649 |
| บ้านญาติ/เพื่อน | | 6,397 | - | 6,397 |
| ที่พักในอุทยานฯ | | 4,159 | - | 4,159 |
| บ้านรับรองฯ | | - | - | - |
| อื่น ๆ(อพาร์เมนท์ วัด เป็นต้น) | | - | - | - |
| ระยะเวลาพักเฉลี่ยของนักท่องเที่ยว(วัน) | | 1.50 | 1.56 | 1.50 |
| ค่าใช้จ่ายเฉลี่ย/คน/วัน(บาท) | | 1,307.01 | 1,041.34 | 1,302.00 |
| นักท่องเที่ยวนักทัศนาจร | | 1,437.93 | 1,317.01 | 1,436.92 |
| นักทัศนาจร | | 774.71 | 892.56 | 781.69 |
| รายได้(ล้านบาท) | | 127.25 | 1.94 | 129.19 |
| นักท่องเที่ยวนักทัศนาจร | | 112.36 | 0.86 | 113.22 |
| นักทัศนาจร | | 14.89 | 1.08 | 15.97 |

หมายเหตุ : ปี 2550 ค่าใช้จ่ายเฉลี่ยรวมภาคเป็นข้อมูลจากการสำรวจนักท่องเที่ยว ณ จุดเดินทางออกของจังหวัดนี้ โดยไม่รวมค่าพาหนะเดินทางระหว่างจังหวัด

และค่าใช้จ่ายรวมหมวดกิจการปรับค่าอื่น ๆ ประกอบเช่นค่าที่พัก ปรับตามอัตราการแลกเปลี่ยน ค่าอาหารเครื่องดื่มปรับตามค่าดัชนีผู้บริโภค ค่าบริการเดินทาง /

ค่าพาหนะการเดินทางปรับตามอัตราการเปลี่ยนแปลงค่าบริการนำเที่ยว ราคาน้ำมัน เป็นต้น

จำนวนผู้เยี่ยมเยือนจำแนกตามสถานที่พัก และพาหนะการเดินทาง ปี 2550
จังหวัดเพชรบูรณ์

| รายการ | พาหนะการเดินทาง | ประเภทที่พัก | | | | | | | นักท่องเที่ยว | นักท่องเที่ยว | ผู้เยี่ยมเยือน |
|------------------|------------------|--------------|------------|-----------------|-----------------|-----------------|---------------|---------|---------------|---------------|----------------|
| | | โรงแรม | เกสต์เฮาส์ | บังกาโล/รีสอร์ท | บ้านญาติ/เพื่อน | ที่พักในอุทยานฯ | บ้านพักรับรอง | อื่นๆ | | | |
| ประเภทการบริการ | เครื่องบิน - ไทย | - | - | - | - | - | - | - | - | - | - |
| | - ต่างประเทศ | - | - | - | - | - | - | - | - | - | - |
| | รวม | - | - | - | - | - | - | - | - | - | - |
| | รถไฟ - ไทย | - | - | - | - | - | - | - | - | - | - |
| | - ต่างประเทศ | - | - | - | - | - | - | - | - | - | - |
| | รวม | - | - | - | - | - | - | - | - | - | - |
| | รถโดยสาร - ไทย | 60,723 | - | 4,208 | 59,320 | 18,184 | 414 | - | 142,849 | 12,178 | 155,027 |
| | - ต่างประเทศ | 814 | - | 324 | 243 | 140 | - | - | 1,521 | 301 | 1,822 |
| | รวม | 61,537 | - | 4,532 | 59,563 | 18,324 | 414 | - | 144,370 | 12,479 | 156,849 |
| | รถส่วนตัว - ไทย | 233,795 | - | 84,922 | 76,021 | 12,978 | 16 | 868 | 408,600 | 63,380 | 471,980 |
| | - ต่างประเทศ | 726 | - | 610 | 165 | - | - | - | 1,501 | 2,362 | 3,863 |
| | รวม | 234,521 | - | 85,532 | 76,186 | 12,978 | 16 | 868 | 410,101 | 65,742 | 475,843 |
| | อื่นๆ - ไทย | - | - | - | - | - | - | - | - | - | - |
| | - ต่างประเทศ | - | - | - | - | - | - | - | - | - | - |
| | รวม | - | - | - | - | - | - | - | - | - | - |
| รวมทั้งหมด - ไทย | 294,518 | - | 89,130 | 135,341 | 31,162 | 430 | 868 | 551,449 | 75,558 | 627,007 | |
| - ต่างประเทศ | 1,540 | - | 934 | 408 | 140 | - | - | 3,022 | 2,663 | 5,685 | |
| รวม | 296,058 | - | 90,064 | 135,749 | 31,302 | 430 | 868 | 554,471 | 78,221 | 632,692 | |

หมายเหตุ : ผู้เยี่ยมเยือน : นักท่องเที่ยวและนักท่องเที่ยว นักท่องเที่ยว : ผู้เยี่ยมเยือนที่ค้างคืน นักทัศนาจร : ผู้เยี่ยมเยือนที่ไม่ค้างคืน

จำนวนผู้เยี่ยมชมออนไลน์ จำแนกตามพาหนะเดินทาง ปี 2550

จังหวัดเพชรบูรณ์

| พาหนะเดินทาง | | นักท่องเที่ยว | | | | | | นักศึกษاجر | | | | | | ผู้เยี่ยมชมออนไลน์ | | | | | | |
|------------------|------------|---------------|--------|------------|--------|---------|--------|------------|--------|------------|--------|--------|--------|--------------------|--------|------------|--------|---------|--------|---|
| | | ไทย | ร้อยละ | ต่างประเทศ | ร้อยละ | รวม | ร้อยละ | ไทย | ร้อยละ | ต่างประเทศ | ร้อยละ | รวม | ร้อยละ | ไทย | ร้อยละ | ต่างประเทศ | ร้อยละ | รวม | ร้อยละ | |
| ประเภทการเดินทาง | เครื่องบิน | - | - | - | - | - | - | - | - | - | - | - | - | - | - | - | - | - | - | - |
| | รถไฟ | - | - | - | - | - | - | - | - | - | - | - | - | - | - | - | - | - | - | - |
| | รถโดยสาร | 142,849 | 25.90 | 1,521 | 50.33 | 144,370 | 26.04 | 12,178 | 16.12 | 301 | 11.30 | 12,479 | 15.95 | 155,027 | 24.72 | 1,822 | 32.05 | 156,849 | 24.79 | |
| | รถส่วนตัว | 405,600 | 74.10 | 1,501 | 49.67 | 410,101 | 73.96 | 63,380 | 83.88 | 2,362 | 88.70 | 65,742 | 84.05 | 471,960 | 75.28 | 3,863 | 67.95 | 475,843 | 75.21 | |
| | อื่น ๆ | - | - | - | - | - | - | - | - | - | - | - | - | - | - | - | - | - | - | - |
| รวมทั้งหมด | | 551,449 | 100.00 | 3,022 | 100.00 | 554,471 | 100.00 | 75,558 | 100.00 | 2,663 | 100.00 | 78,221 | 100.00 | 627,007 | 100.00 | 5,685 | 100.00 | 632,692 | 100.00 | |

จำนวนนักท่องเที่ยว จำนวนตามสถานที่พัก ปี 2550

จังหวัดเพชรบูรณ์

| สถานที่พัก | นักท่องเที่ยว | | | | | |
|------------------------------|----------------|---------------|--------------|---------------|----------------|---------------|
| | ไทย | ร้อยละ | ต่างประเทศ | ร้อยละ | รวม | ร้อยละ |
| 1. โรงแรม | 294,618 | 53.41 | 1,540 | 50.96 | 296,058 | 53.39 |
| 2. เกสต์เฮาส์ | - | - | - | - | - | - |
| 3. บังกาโล/รีสอร์ท | 89,130 | 16.16 | 934 | 30.91 | 90,064 | 16.24 |
| 4. บ้านญาติ/บ้านเพื่อน | 135,341 | 24.54 | 408 | 13.50 | 135,749 | 24.48 |
| 5. ที่พักในอุทยานแห่งชาติ | 31,162 | 5.65 | 140 | 4.63 | 31,302 | 5.65 |
| 6. บ้านพักรับรองของทางราชการ | 430 | 0.08 | - | - | 430 | 0.08 |
| 7. อื่น ๆ | 868 | 0.16 | - | - | 868 | 0.16 |
| รวม | 551,449 | 100.00 | 3,022 | 100.00 | 554,471 | 100.00 |

ระยะพำนักเฉลี่ยของนักท่องเที่ยว จำนวนตามสถานที่พัก ปี 2550

จังหวัดเพชรบูรณ์

| สถานที่พัก | นักท่องเที่ยว | | |
|------------------------------|---------------|------------|------------|
| | ไทย | ต่างประเทศ | รวมทั้งหมด |
| 1. โรงแรม | 1.74 | 1.66 | 1.74 |
| 2. เกสต์เฮาส์ | - | - | - |
| 3. บังกาโล/รีสอร์ท | 1.97 | 2.13 | 1.97 |
| 4. บ้านญาติ/บ้านเพื่อน | 2.91 | 2.02 | 2.91 |
| 5. ที่พักในอุทยานแห่งชาติ | 1.95 | 1.18 | 1.95 |
| 6. บ้านพักรับรองของทางราชการ | 2.00 | - | 2.00 |
| 7. อื่น ๆ | 2.00 | - | - |

ค่าใช้จ่ายเฉลี่ยต่อคนต่อวันของผู้เยี่ยมเยือน จำแนกตามหมวดค่าใช้จ่ายต่างๆ ปี2550
จังหวัดเพชรบูรณ์

(หน่วย : บาท/คน/วัน)

| หมวดค่าใช้จ่าย | นักท่องเที่ยว | | | | | | นักศึกษานานาชาติ | | | | | | ผู้เยี่ยมเยือน | | | | | |
|------------------------------------|-----------------|---------------|-----------------|---------------|-----------------|---------------|------------------|---------------|---------------|---------------|---------------|---------------|-----------------|---------------|-----------------|---------------|-----------------|---------------|
| | ไทย | ร้อยละ | ต่างประเทศ | ร้อยละ | รวม | ร้อยละ | ไทย | ร้อยละ | ต่างประเทศ | ร้อยละ | รวม | ร้อยละ | ไทย | ร้อยละ | ต่างประเทศ | ร้อยละ | รวม | ร้อยละ |
| 1. ค่าที่พัก | 303.09 | 26.55 | 499.91 | 32.81 | 304.01 | 28.59 | 0.00 | 0.00 | 0.00 | 0.00 | 0.00 | 0.00 | 284.36 | 25.45 | 335.23 | 25.52 | 284.70 | 25.45 |
| 2. ค่าอาหารและเครื่องดื่ม | 267.05 | 23.39 | 335.73 | 22.04 | 267.37 | 23.38 | 238.89 | 31.88 | 262.86 | 29.66 | 239.71 | 31.78 | 265.31 | 23.75 | 311.73 | 23.73 | 265.61 | 23.76 |
| 3. ค่าซื้อสินค้าของที่ระลึก | 230.20 | 20.17 | 265.63 | 17.43 | 230.37 | 20.15 | 160.80 | 21.45 | 221.55 | 25.00 | 162.87 | 21.60 | 225.91 | 20.22 | 251.11 | 19.11 | 226.08 | 20.21 |
| 4. ค่าใช้จ่ายเพื่อความบันเทิง | 123.87 | 10.85 | 154.95 | 10.17 | 124.01 | 10.85 | 103.50 | 13.81 | 120.17 | 13.56 | 104.06 | 13.80 | 122.61 | 10.97 | 143.49 | 10.92 | 122.75 | 10.97 |
| 5. ค่าบริการท่องเที่ยวภายในจังหวัด | 49.33 | 4.32 | 94.08 | 6.17 | 49.54 | 4.33 | 82.06 | 10.95 | 78.86 | 8.90 | 81.95 | 10.87 | 51.35 | 4.60 | 89.06 | 6.78 | 51.60 | 4.61 |
| 6. ค่าพาหนะเดินทางในจังหวัด | 116.30 | 10.19 | 130.97 | 8.80 | 116.36 | 10.16 | 123.61 | 16.49 | 157.72 | 17.80 | 124.77 | 16.54 | 116.75 | 10.45 | 139.78 | 10.64 | 116.90 | 10.45 |
| 7. ค่าใช้จ่ายอื่น ๆ | 51.67 | 4.53 | 42.43 | 2.78 | 51.83 | 4.52 | 40.83 | 5.42 | 45.08 | 5.08 | 40.78 | 5.41 | 50.99 | 4.56 | 43.30 | 3.30 | 50.94 | 4.55 |
| รวมทุกหมวดค่าใช้จ่าย | 1,141.51 | 100.00 | 1,523.70 | 100.00 | 1,143.29 | 100.00 | 748.49 | 100.00 | 898.22 | 100.00 | 754.14 | 100.00 | 1,117.28 | 100.00 | 1,313.70 | 100.00 | 1,118.58 | 100.00 |

รายได้จากการท่องเที่ยวของผู้เยี่ยมชมเมือง จำนวนตามหมวดค่าใช้จ่ายต่างๆ ปี2550
จังหวัดเพชรบูรณ์

(หน่วย : ล้านบาท)

| รายได้ จำนวนตามหมวดค่าใช้จ่าย | นักท่องเที่ยว | | | | | | นักศึกษاجر | | | | | | ผู้เยี่ยมชมเมือง | | | | | |
|------------------------------------|-----------------|---------------|-------------|---------------|-----------------|---------------|--------------|---------------|-------------|---------------|--------------|---------------|------------------|---------------|--------------|---------------|-----------------|---------------|
| | ไทย | ร้อยละ | ต่างประเทศ | ร้อยละ | รวม | ร้อยละ | ไทย | ร้อยละ | ต่างประเทศ | ร้อยละ | รวม | ร้อยละ | ไทย | ร้อยละ | ต่างประเทศ | ร้อยละ | รวม | ร้อยละ |
| 1. ค่าที่พัก | 347.77 | 26.55 | 2.71 | 32.81 | 350.48 | 26.99 | 0.00 | 0.00 | 0.00 | 0.00 | 0.00 | 0.00 | 347.77 | 25.45 | 2.71 | 28.52 | 350.48 | 25.45 |
| 2. ค่าอาหารและเครื่องดื่ม | 306.42 | 23.39 | 1.82 | 22.04 | 308.24 | 23.38 | 18.05 | 31.87 | 0.70 | 29.66 | 18.75 | 31.77 | 324.47 | 23.75 | 2.52 | 23.73 | 326.99 | 23.76 |
| 3. ค่าซื้อสินค้าของที่ระลึก | 264.14 | 20.17 | 1.44 | 17.43 | 265.58 | 20.15 | 12.15 | 21.48 | 0.59 | 25.00 | 12.74 | 21.60 | 276.29 | 20.22 | 2.03 | 19.11 | 278.32 | 20.21 |
| 4. ค่าใช้จ่ายเพื่อความบันเทิง | 142.13 | 10.85 | 0.84 | 10.17 | 142.97 | 10.85 | 7.82 | 13.81 | 0.32 | 13.58 | 8.14 | 13.80 | 149.95 | 10.97 | 1.18 | 10.92 | 151.11 | 10.97 |
| 5. ค่าบริการท่องเที่ยวภายในจังหวัด | 56.60 | 4.32 | 0.51 | 6.17 | 57.11 | 4.33 | 6.20 | 10.95 | 0.21 | 8.90 | 6.41 | 10.87 | 62.80 | 4.60 | 0.72 | 6.78 | 63.52 | 4.61 |
| 6. ค่าพาหนะเดินทางในจังหวัด | 133.44 | 10.19 | 0.71 | 8.60 | 134.15 | 10.18 | 9.34 | 16.49 | 0.42 | 17.80 | 9.78 | 16.55 | 142.78 | 10.45 | 1.13 | 10.84 | 143.91 | 10.48 |
| 7. ค่าใช้จ่ายอื่น ๆ | 59.29 | 4.53 | 0.23 | 2.78 | 59.52 | 4.52 | 3.07 | 5.42 | 0.12 | 5.08 | 3.19 | 5.41 | 62.36 | 4.56 | 0.35 | 3.30 | 62.71 | 4.55 |
| รวมทุกหมวดค่าใช้จ่าย | 1,309.79 | 100.00 | 8.26 | 100.00 | 1,318.05 | 100.00 | 56.83 | 100.00 | 2.36 | 100.00 | 59.99 | 100.00 | 1,308.42 | 100.00 | 10.82 | 100.00 | 1,377.94 | 100.00 |

จำนวนผู้เยี่ยมเยือน จำนวนตามเพศ ปี 2550

จังหวัดเพชรบูรณ์

| เพศ | นักท่องเที่ยว | | | | | | นักทัศนาจร | | | | | | ผู้เยี่ยมเยือน | | | | | |
|------|---------------|--------|------------|--------|---------|--------|------------|--------|------------|--------|--------|--------|----------------|--------|------------|--------|---------|--------|
| | ไทย | ร้อยละ | ต่างประเทศ | ร้อยละ | รวม | ร้อยละ | ไทย | ร้อยละ | ต่างประเทศ | ร้อยละ | รวม | ร้อยละ | ไทย | ร้อยละ | ต่างประเทศ | ร้อยละ | รวม | ร้อยละ |
| ชาย | 303,387 | 55.02 | 2,075 | 68.66 | 305,462 | 56.09 | 39,883 | 52.78 | 1,868 | 70.15 | 41,751 | 53.38 | 343,270 | 54.75 | 3,943 | 69.38 | 347,213 | 54.88 |
| หญิง | 248,062 | 44.98 | 947 | 31.34 | 249,009 | 44.91 | 35,875 | 47.22 | 795 | 29.85 | 36,470 | 46.62 | 283,737 | 45.25 | 1,742 | 30.64 | 285,479 | 46.12 |
| รวม | 551,449 | 100.00 | 3,022 | 100.00 | 554,471 | 100.00 | 75,558 | 100.00 | 2,663 | 100.00 | 78,221 | 100.00 | 627,007 | 100.00 | 5,685 | 100.00 | 632,692 | 100.00 |

จำนวนผู้เยี่ยมเยือน จำนวนตามอายุ ปี 2550

จังหวัดเพชรบูรณ์

- 219 -

| อายุ (ปี) | นักท่องเที่ยว | | | | | | นักทัศนาจร | | | | | | ผู้เยี่ยมเยือน | | | | | |
|---------------|---------------|--------|------------|--------|---------|--------|------------|--------|------------|--------|--------|--------|----------------|--------|------------|--------|---------|--------|
| | ไทย | ร้อยละ | ต่างประเทศ | ร้อยละ | รวม | ร้อยละ | ไทย | ร้อยละ | ต่างประเทศ | ร้อยละ | รวม | ร้อยละ | ไทย | ร้อยละ | ต่างประเทศ | ร้อยละ | รวม | ร้อยละ |
| 1. 15 - 24 ปี | 97,063 | 17.80 | 498 | 16.48 | 97,561 | 17.80 | 12,527 | 16.58 | 350 | 13.14 | 12,877 | 16.46 | 108,590 | 17.47 | 848 | 14.92 | 110,438 | 17.45 |
| 2. 25 - 34 ปี | 225,421 | 40.88 | 754 | 24.95 | 226,175 | 40.79 | 29,678 | 39.28 | 864 | 32.44 | 30,542 | 39.05 | 255,099 | 40.89 | 1,618 | 28.46 | 256,717 | 40.58 |
| 3. 35 - 44 ปี | 151,848 | 27.55 | 517 | 17.11 | 152,465 | 27.50 | 20,379 | 26.97 | 390 | 14.65 | 20,769 | 26.65 | 172,327 | 27.46 | 907 | 15.95 | 173,234 | 27.36 |
| 4. 45 - 54 ปี | 53,672 | 9.73 | 480 | 15.22 | 54,132 | 9.76 | 9,392 | 12.43 | 480 | 16.90 | 9,842 | 12.58 | 83,064 | 10.06 | 910 | 16.01 | 83,974 | 10.11 |
| 5. 55 - 64 ปี | 14,158 | 2.57 | 771 | 25.51 | 14,929 | 2.69 | 2,932 | 3.88 | 554 | 20.80 | 3,486 | 4.46 | 17,090 | 2.73 | 1,325 | 23.31 | 18,415 | 2.91 |
| 65 ปีขึ้นไป | 9,187 | 1.67 | 22 | 0.73 | 9,209 | 1.68 | 650 | 0.86 | 55 | 2.07 | 705 | 0.90 | 9,837 | 1.57 | 77 | 1.35 | 9,914 | 1.57 |
| รวม | 551,449 | 100.00 | 3,022 | 100.00 | 554,471 | 100.00 | 75,558 | 100.00 | 2,663 | 100.00 | 78,221 | 100.00 | 627,007 | 100.00 | 5,685 | 100.00 | 632,692 | 100.00 |
| อายุเฉลี่ย | 34.30 | | 41.02 | | 34.33 | | 34.99 | | 46.49 | | 35.18 | | 34.38 | | 40.77 | | 34.44 | |

จำนวนผู้เยี่ยมชมออนไลน์ จำนวนหกหมื่นอาชีพ ปี 2550

จังหวัดเพชรบูรณ์

| อาชีพ | นักท่องเที่ยว | | | | | | นักท่องเที่ยว | | | | | | ผู้เยี่ยมชม | | | | | |
|-------------------------|---------------|--------|------------|--------|---------|--------|---------------|--------|------------|--------|--------|--------|-------------|--------|------------|--------|---------|--------|
| | ไทย | ร้อยละ | ต่างประเทศ | ร้อยละ | รวม | ร้อยละ | ไทย | ร้อยละ | ต่างประเทศ | ร้อยละ | รวม | ร้อยละ | ไทย | ร้อยละ | ต่างประเทศ | ร้อยละ | รวม | ร้อยละ |
| 1.ประกอบธุรกิจส่วนตัว | 75,712 | 13.73 | 205 | 6.79 | 75,917 | 13.68 | 15,270 | 20.22 | 487 | 18.28 | 15,757 | 20.15 | 90,982 | 14.51 | 692 | 12.17 | 91,674 | 14.49 |
| 2.ข้าราชการ-วิสาหกิจ | 181,558 | 32.82 | 307 | 10.16 | 181,865 | 32.80 | 26,146 | 34.60 | 257 | 9.65 | 26,403 | 33.75 | 207,704 | 33.13 | 564 | 9.92 | 208,268 | 32.92 |
| 3.พนักงานบริษัท | 116,073 | 21.05 | 651 | 21.54 | 116,724 | 21.05 | 12,778 | 16.91 | 462 | 17.35 | 13,238 | 18.92 | 128,949 | 20.55 | 1,113 | 19.58 | 129,962 | 20.54 |
| 4.แม่บ้าน-ว่างงาน | 21,236 | 3.85 | 385 | 12.74 | 21,623 | 3.90 | 3,478 | 4.60 | 296 | 11.12 | 3,774 | 4.82 | 24,718 | 3.94 | 691 | 11.98 | 25,397 | 4.01 |
| 5.นักเรียน-นักศึกษา | 75,896 | 13.76 | 117 | 3.87 | 76,003 | 13.71 | 9,662 | 12.79 | 97 | 3.64 | 9,759 | 12.48 | 85,548 | 13.64 | 214 | 3.76 | 85,762 | 13.56 |
| 6.เกษียณ | 7,825 | 1.42 | 385 | 12.74 | 8,210 | 1.48 | 1,196 | 1.58 | 326 | 12.24 | 1,522 | 1.95 | 9,021 | 1.44 | 711 | 12.51 | 9,732 | 1.54 |
| 7.เกษตรกร | 23,134 | 4.20 | 30 | 0.99 | 23,164 | 4.18 | 2,672 | 3.54 | 140 | 5.26 | 2,812 | 3.59 | 25,806 | 4.12 | 170 | 2.99 | 25,976 | 4.11 |
| 8.ถูกจ้าง-คนงาน-พนักงาน | 36,792 | 6.67 | 166 | 5.49 | 36,958 | 6.67 | 3,853 | 4.83 | 99 | 3.72 | 3,752 | 4.80 | 40,445 | 6.45 | 285 | 4.86 | 40,710 | 6.43 |
| 9.อื่นๆ | 13,231 | 2.40 | 776 | 25.68 | 14,007 | 2.53 | 705 | 0.93 | 499 | 18.74 | 1,204 | 1.54 | 13,936 | 2.22 | 1,275 | 22.43 | 15,211 | 2.40 |
| รวมทั้งหมด | 551,448 | 100.00 | 3,022 | 100.00 | 554,471 | 100.00 | 75,558 | 100.00 | 2,863 | 100.00 | 78,221 | 100.00 | 627,007 | 100.00 | 5,885 | 100.00 | 632,892 | 100.00 |

จำนวนผู้เยี่ยมเยือนคนไทย จำนวนตามระดับของรายได้ ปี2550

จังหวัดเพชรบูรณ์

| ระดับของรายได้ (หน่วย:บาท) | คนไทย | | | | | |
|-------------------------------|----------------|---------------|---------------|---------------|----------------|---------------|
| | นักท่องเที่ยว | ร้อยละ | นักท่องเที่ยว | ร้อยละ | รวม | ร้อยละ |
| 1. ไม่มีรายได้ | 30,457 | 5.52 | 4,593 | 6.08 | 35,050 | 5.60 |
| 2. ต่ำกว่า 10,000 บาท | 136,495 | 24.75 | 13,217 | 17.49 | 149,712 | 23.88 |
| 3. 10,001-15,000 บาท | 158,791 | 28.80 | 19,497 | 25.80 | 178,288 | 28.43 |
| 4. 15,001-30,000 บาท | 149,513 | 27.11 | 20,467 | 27.09 | 169,980 | 27.11 |
| 5. 30,001-45,000 บาท | 45,453 | 8.24 | 10,380 | 13.74 | 55,833 | 8.90 |
| 6. 45,001-60,000 บาท | 21,567 | 3.91 | 3,609 | 4.78 | 25,176 | 4.02 |
| 7. 60,001-75,000 บาท | 3,949 | 0.72 | 2,027 | 2.68 | 5,976 | 0.95 |
| 8. 75,001-90,000 บาท | 1,936 | 0.35 | 1,207 | 1.60 | 3,143 | 0.50 |
| 9. มากกว่า 90,000 บาท | 3,288 | 0.60 | 561 | 0.74 | 3,849 | 0.61 |
| รวมทั้งหมด | 551,449 | 100.00 | 75,558 | 100.00 | 627,007 | 100.00 |

จำนวนผู้เยี่ยมเยือนชาวต่างประเทศ จำนวนตามระดับของรายได้ ปี2550

จังหวัดเพชรบูรณ์

| ระดับของรายได้ (หน่วย : USD) | ชาวต่างประเทศ | | | | | |
|---------------------------------|---------------|---------------|---------------|---------------|--------------|---------------|
| | นักท่องเที่ยว | ร้อยละ | นักท่องเที่ยว | ร้อยละ | รวม | ร้อยละ |
| 1. Under 20,000 USD/ Year | 400 | 13.23 | 359 | 13.49 | 759 | 13.35 |
| 2. 20,001 – 40,000 USD/ Year | 666 | 22.04 | 408 | 15.32 | 1,074 | 18.89 |
| 3. 40,001 – 60,000 USD/ Year | 498 | 16.48 | 657 | 24.67 | 1,155 | 20.32 |
| 4. 60,001 – 80,000 USD/ Year | 1,042 | 34.48 | 779 | 29.25 | 1,821 | 32.03 |
| 5. 80,001 – 100,000 USD/ Year | 103 | 3.41 | 208 | 7.81 | 311 | 5.47 |
| 6. Over 100,000 USD/ Year | 313 | 10.36 | 252 | 9.46 | 565 | 9.94 |
| รวมทั้งหมด | 3,022 | 100.00 | 2,663 | 100.00 | 5,685 | 100.00 |

จำนวนผู้เยี่ยมชมชาวไทย จำนวนคามดินที่อยู่ ปี 2550

จังหวัดเพชรบูรณ์

| ถิ่นที่อยู่ของผู้เยี่ยมชม | นักท่องเที่ยว | | นักทัศนาจร | | ผู้เยี่ยมชม | |
|---------------------------|----------------|---------------|---------------|---------------|----------------|---------------|
| | จำนวน | ร้อยละ | จำนวน | ร้อยละ | จำนวน | ร้อยละ |
| 1. กรุงเทพมหานคร | 127,913 | 23.20 | 12,590 | 16.67 | 140,503 | 22.40 |
| 2. ภาคกลาง | 117,954 | 21.39 | 9,183 | 12.15 | 127,137 | 20.28 |
| 3. ภาคตะวันตก | 18,308 | 3.32 | 2,735 | 3.62 | 21,043 | 3.36 |
| 4. ภาคตะวันออก | 37,049 | 6.72 | 9,433 | 12.48 | 46,482 | 7.41 |
| 5. ภาคเหนือ | 155,913 | 28.27 | 22,460 | 29.73 | 178,373 | 28.45 |
| 6. ภาคใต้ | 10,928 | 1.98 | 3,968 | 5.25 | 14,896 | 2.38 |
| 7. ภาคตะวันออกเฉียงเหนือ | 83,384 | 15.12 | 15,189 | 20.10 | 98,573 | 15.72 |
| รวม | 551,449 | 100.00 | 75,558 | 100.00 | 627,007 | 100.00 |

จำนวนผู้เยี่ยมชมชาวต่างประเทศ จำนวนคามดินที่อยู่ ปี 2550

จังหวัดเพชรบูรณ์

| ถิ่นที่อยู่ของผู้เยี่ยมชม | นักท่องเที่ยว | | นักทัศนาจร | | ผู้เยี่ยมชม | |
|---------------------------|---------------|---------------|--------------|---------------|--------------|---------------|
| | จำนวน | ร้อยละ | จำนวน | ร้อยละ | จำนวน | ร้อยละ |
| 1. อเมริกา | 219 | 7.24 | 372 | 13.97 | 591 | 10.39 |
| 2. ยุโรป | 754 | 24.95 | 828 | 31.09 | 1,582 | 27.83 |
| 3. โอเชียเนีย | 107 | 3.54 | 85 | 3.19 | 192 | 3.38 |
| 4. เอเชีย | 238 | 7.88 | 398 | 14.95 | 636 | 11.19 |
| 5. ตะวันออกกลาง | 16 | 0.53 | 38 | 1.43 | 54 | 0.95 |
| 6. แอฟริกา | 1,688 | 55.86 | 942 | 35.37 | 2,630 | 46.26 |
| รวม | 3,022 | 100.00 | 2,663 | 100.00 | 5,685 | 100.00 |

จำนวนผู้เยี่ยมเยือน จำแนกตามจำนวนครั้งในการเดินทางเข้ามาท่องเที่ยวจังหวัดน่านในรอบ 1 ปี ปี 2550

จังหวัดเพชรบูรณ์

| จำนวนครั้ง ของการเดินทาง | นักท่องเที่ยว | | | | | | นักศึกษاجر | | | | | | ผู้เยี่ยมเยือน | | | | | |
|-----------------------------|---------------|--------|------------|--------|---------|--------|------------|--------|------------|--------|--------|--------|----------------|--------|------------|--------|---------|--------|
| | ไทย | ร้อยละ | ต่างประเทศ | ร้อยละ | รวม | ร้อยละ | ไทย | ร้อยละ | ต่างประเทศ | ร้อยละ | รวม | ร้อยละ | ไทย | ร้อยละ | ต่างประเทศ | ร้อยละ | รวม | ร้อยละ |
| 1 ครั้ง | 314,368 | 57.02 | 2,586 | 85.57 | 316,974 | 57.17 | 50,539 | 66.89 | 1,806 | 67.82 | 52,345 | 66.92 | 364,927 | 58.21 | 4,392 | 77.26 | 369,319 | 58.37 |
| 2 ครั้ง | 142,301 | 25.80 | 386 | 12.77 | 142,687 | 25.73 | 15,730 | 20.82 | 477 | 17.91 | 16,207 | 20.72 | 158,031 | 25.20 | 863 | 15.18 | 158,894 | 25.11 |
| 3 ครั้ง | 50,089 | 9.08 | 30 | 0.99 | 50,119 | 9.04 | 4,776 | 6.32 | 222 | 8.34 | 4,998 | 6.39 | 54,865 | 8.75 | 252 | 4.43 | 55,117 | 8.71 |
| 4 ครั้ง | 14,358 | 2.60 | 5 | 0.17 | 14,363 | 2.59 | 2,192 | 2.90 | 127 | 4.77 | 2,319 | 2.96 | 16,550 | 2.64 | 132 | 2.32 | 16,682 | 2.64 |
| 5 ครั้ง | 30,313 | 5.50 | 15 | 0.50 | 30,328 | 5.47 | 2,321 | 3.07 | 31 | 1.16 | 2,352 | 3.01 | 32,634 | 5.20 | 46 | 0.81 | 32,680 | 5.17 |
| มากกว่า 5 ครั้ง | - | - | - | - | - | - | - | - | - | - | - | - | - | - | - | - | - | - |
| รวม | 551,449 | 100.00 | 3,022 | 100.00 | 554,471 | 100.00 | 75,538 | 100.00 | 2,663 | 100.00 | 78,221 | 100.00 | 627,007 | 100.00 | 5,895 | 100.00 | 632,902 | 100.00 |
| จำนวนครั้งเฉลี่ย/ปี | 1.74 | - | 1.17 | - | 1.73 | - | 1.54 | - | 1.54 | - | 1.54 | - | 1.71 | - | 1.34 | - | 1.71 | - |

จำนวนผู้เยี่ยมชม จำนวนกตามจำนวนผู้ร่วมเดินทาง ปี2550

จังหวัดเพชรบูรณ์

| จำนวนผู้ร่วมเดินทาง | นักท่องเที่ยว | | | | | | นักท่องเที่ยว | | | | | | ผู้เยี่ยมชม | | | | | |
|---------------------|---------------|--------|------------|--------|---------|--------|---------------|--------|------------|--------|--------|--------|-------------|--------|------------|--------|---------|--------|
| | ไทย | ร้อยละ | ต่างประเทศ | ร้อยละ | รวม | ร้อยละ | ไทย | ร้อยละ | ต่างประเทศ | ร้อยละ | รวม | ร้อยละ | ไทย | ร้อยละ | ต่างประเทศ | ร้อยละ | รวม | ร้อยละ |
| คนเดียว | 64,907 | 11.78 | 526 | 17.42 | 65,433 | 11.80 | 9,855 | 13.04 | 218 | 8.18 | 10,073 | 12.87 | 74,762 | 11.92 | 744 | 13.08 | 75,506 | 11.94 |
| 2 คน | 80,988 | 14.68 | 77 | 2.55 | 81,045 | 14.82 | 15,918 | 21.07 | 606 | 22.76 | 16,524 | 21.12 | 96,886 | 15.45 | 683 | 12.01 | 97,569 | 15.42 |
| 3 คน | 59,715 | 10.83 | 40 | 1.32 | 59,755 | 10.78 | 13,500 | 17.87 | 142 | 5.33 | 13,642 | 17.44 | 73,215 | 11.68 | 182 | 3.20 | 73,397 | 11.80 |
| 4 คน | 51,586 | 9.35 | 88 | 2.91 | 51,674 | 9.32 | 8,724 | 11.55 | 302 | 11.34 | 9,026 | 11.54 | 60,310 | 9.62 | 390 | 6.86 | 60,700 | 9.59 |
| 5 คน | 53,452 | 9.69 | 131 | 4.33 | 53,583 | 9.66 | 6,248 | 8.27 | 132 | 4.96 | 6,380 | 8.18 | 59,700 | 9.52 | 263 | 4.63 | 59,963 | 9.48 |
| 6 - 10 คน | 98,590 | 17.88 | 1,292 | 42.75 | 99,882 | 18.01 | 6,343 | 8.39 | 772 | 28.99 | 7,115 | 9.10 | 104,933 | 16.74 | 2,064 | 36.31 | 106,997 | 16.81 |
| มากกว่า 10 คน | 142,231 | 25.79 | 888 | 28.72 | 143,099 | 25.81 | 14,970 | 19.81 | 491 | 18.44 | 15,461 | 19.77 | 157,201 | 25.07 | 1,359 | 23.91 | 158,560 | 25.05 |
| รวม | 551,448 | 100.00 | 3,022 | 100.00 | 554,471 | 100.00 | 75,559 | 100.00 | 2,663 | 100.00 | 78,221 | 100.00 | 627,007 | 100.00 | 5,888 | 100.00 | 632,892 | 100.00 |
| จำนวนคน/ครั้ง | 5.60 | - | 6.89 | - | 5.81 | - | 4.62 | - | 5.56 | - | 4.65 | - | 5.49 | - | 6.27 | - | 5.49 | - |

จำนวนผู้เยี่ยมเยือน จำแนกตามความสัมพันธ์กับผู้ร่วมเดินทาง ปี2550

จังหวัดเพชรบูรณ์

| ความสัมพันธ์ กับผู้ร่วมเดินทาง | นักท่องเที่ยว | | | | | | นักทัศนาจร | | | | | | ผู้เยี่ยมเยือน | | | | | |
|-----------------------------------|---------------|--------|------------|--------|---------|--------|------------|--------|------------|--------|--------|--------|----------------|--------|------------|--------|---------|--------|
| | ไทย | ร้อยละ | ต่างประเทศ | ร้อยละ | รวม | ร้อยละ | ไทย | ร้อยละ | ต่างประเทศ | ร้อยละ | รวม | ร้อยละ | ไทย | ร้อยละ | ต่างประเทศ | ร้อยละ | รวม | ร้อยละ |
| คนเดียว | 64,907 | 11.77 | 526 | 17.41 | 65,433 | 11.81 | 9,855 | 13.04 | 218 | 8.19 | 10,073 | 12.87 | 74,762 | 11.93 | 744 | 13.09 | 75,506 | 11.94 |
| เพื่อน/แฟน/คู่รัก | 163,509 | 29.65 | 1,633 | 54.04 | 165,142 | 29.78 | 23,088 | 30.58 | 1,378 | 51.67 | 24,464 | 31.28 | 186,597 | 29.78 | 3,008 | 52.93 | 189,605 | 29.97 |
| ครอบครัว | 110,226 | 19.99 | 451 | 14.92 | 110,677 | 19.96 | 21,537 | 28.50 | 968 | 36.35 | 22,505 | 28.77 | 131,763 | 21.01 | 1,419 | 24.96 | 133,182 | 21.05 |
| ญาติ | 61,966 | 11.24 | 140 | 4.63 | 62,106 | 11.20 | 4,519 | 5.98 | 25 | 0.94 | 4,544 | 5.81 | 66,485 | 10.60 | 165 | 2.90 | 66,650 | 10.53 |
| กลุ่มที่ทำงาน | 150,841 | 27.35 | 272 | 9.00 | 151,113 | 27.25 | 16,559 | 21.92 | 76 | 2.85 | 16,635 | 21.27 | 167,400 | 26.70 | 348 | 6.12 | 167,748 | 26.51 |
| รวม | 551,449 | 100.00 | 3,022 | 100.00 | 554,471 | 100.00 | 75,558 | 100.00 | 2,863 | 100.00 | 78,221 | 100.00 | 627,007 | 100.00 | 5,668 | 100.00 | 632,675 | 100.00 |

จำนวนผู้เยี่ยมชม จำนวนคนวัตถุประสงค์หลักของการเดินทาง ปี 2550

จังหวัดเพชรบูรณ์

| วัตถุประสงค์หลัก ของการเดินทาง | นักท่องเที่ยว | | | | | | นักศึกษานอ | | | | | | ผู้เยี่ยมชม | | | | | |
|-----------------------------------|----------------|---------------|--------------|---------------|----------------|---------------|---------------|---------------|--------------|---------------|---------------|---------------|----------------|---------------|--------------|---------------|----------------|---------------|
| | ไทย | ร้อยละ | ต่างประเทศ | ร้อยละ | รวม | ร้อยละ | ไทย | ร้อยละ | ต่างประเทศ | ร้อยละ | รวม | ร้อยละ | ไทย | ร้อยละ | ต่างประเทศ | ร้อยละ | รวม | ร้อยละ |
| 1. ท่องเที่ยว/พักผ่อน | 337,261 | 61.15 | 1,574 | 52.09 | 338,835 | 61.11 | 55,882 | 73.96 | 2,070 | 77.74 | 57,952 | 74.10 | 393,143 | 62.70 | 3,644 | 64.08 | 396,787 | 62.72 |
| 2. ประชุม/อบรม/สัมมนา/ดูงาน | 20,350 | 3.69 | 71 | 2.35 | 20,421 | 3.68 | 10,547 | 13.96 | - | - | 10,547 | 13.48 | 30,897 | 4.93 | 71 | 1.25 | 30,968 | 4.89 |
| 3. ติดต่อธุรกิจ | 26,128 | 4.74 | 498 | 16.48 | 26,626 | 4.80 | 1,542 | 2.04 | 224 | 8.41 | 1,766 | 2.28 | 27,670 | 4.41 | 722 | 12.70 | 28,392 | 4.49 |
| 4. ปฏิบัติราชการ | 28,718 | 5.21 | 93 | 3.08 | 28,811 | 5.20 | 1,574 | 2.08 | - | - | 1,574 | 2.01 | 30,292 | 4.83 | 93 | 1.64 | 30,385 | 4.80 |
| 5. เชื่อมญาติ/เพื่อน | 67,665 | 12.27 | 373 | 12.34 | 68,038 | 12.27 | 3,881 | 5.14 | 338 | 12.69 | 4,219 | 5.39 | 71,546 | 11.41 | 711 | 12.51 | 72,257 | 11.42 |
| 6. ชมนิทรรศการ/แสดงสินค้า | 2,844 | 0.52 | 22 | 0.73 | 2,866 | 0.52 | 430 | 0.57 | 31 | 1.16 | 461 | 0.59 | 3,274 | 0.52 | 53 | 0.93 | 3,327 | 0.53 |
| 7. ได้รับรางวัล | 495 | 0.09 | 163 | 5.39 | 658 | 0.12 | 105 | 0.14 | - | - | 105 | 0.13 | 600 | 0.10 | 163 | 2.87 | 763 | 0.12 |
| 8. อื่น ๆ | 67,988 | 12.33 | 228 | 7.54 | 68,216 | 12.30 | 1,597 | 2.11 | - | - | 1,597 | 2.04 | 69,585 | 11.10 | 228 | 4.01 | 69,813 | 11.03 |
| รวมทั้งหมด | 551,449 | 100.00 | 3,022 | 100.00 | 554,471 | 100.00 | 75,556 | 100.00 | 2,663 | 100.00 | 78,221 | 100.00 | 627,007 | 100.00 | 5,685 | 100.00 | 632,692 | 100.00 |

จำนวนผู้เยี่ยมชม จำนวนตามจำนวนจังหวัดที่รวมอยู่ในการเดินทางแต่ละครั้ง ปี 2550

จังหวัดเพชรบูรณ์

| จำนวนจังหวัดที่ รวมอยู่ในการเดินทาง | นักท่องเที่ยว | | | | | | นักทัศนาจร | | | | | | ผู้เยี่ยมชม | | | | | |
|--|---------------|--------|------------|--------|---------|--------|------------|--------|------------|--------|--------|--------|-------------|--------|------------|--------|---------|--------|
| | ไทย | ร้อยละ | ต่างประเทศ | ร้อยละ | รวม | ร้อยละ | ไทย | ร้อยละ | ต่างประเทศ | ร้อยละ | รวม | ร้อยละ | ไทย | ร้อยละ | ต่างประเทศ | ร้อยละ | รวม | ร้อยละ |
| 1 จังหวัด | 437,361 | 79.31 | 1,832 | 60.63 | 439,193 | 79.21 | 45,835 | 60.66 | 1,408 | 52.87 | 47,243 | 60.39 | 483,196 | 77.06 | 3,240 | 56.99 | 486,436 | 76.66 |
| 2 จังหวัด | 64,238 | 11.65 | 846 | 27.99 | 65,084 | 11.74 | 16,592 | 21.96 | 849 | 31.88 | 17,441 | 22.30 | 80,830 | 12.89 | 1,665 | 29.82 | 82,495 | 13.04 |
| 3 จังหวัด | 33,742 | 6.12 | 264 | 8.74 | 34,006 | 6.13 | 12,913 | 17.09 | 171 | 6.42 | 13,084 | 16.73 | 46,655 | 7.44 | 435 | 7.65 | 47,090 | 7.44 |
| 4 จังหวัด | 14,239 | 2.58 | 63 | 2.08 | 14,302 | 2.58 | 218 | 0.29 | 65 | 2.44 | 283 | 0.36 | 14,457 | 2.31 | 128 | 2.25 | 14,585 | 2.31 |
| 5 จังหวัด | 1,418 | 0.26 | 10 | 0.33 | 1,428 | 0.26 | - | - | 62 | 2.33 | 62 | 0.08 | 1,418 | 0.23 | 72 | 1.27 | 1,490 | 0.24 |
| มากกว่า 5 จังหวัด | 451 | 0.08 | 7 | 0.23 | 458 | 0.08 | - | - | 108 | 4.06 | 108 | 0.14 | 451 | 0.07 | 115 | 2.02 | 566 | 0.09 |
| รวม | 551,448 | 100.00 | 3,922 | 100.00 | 554,471 | 100.00 | 75,598 | 100.00 | 2,863 | 100.00 | 78,221 | 100.00 | 627,007 | 100.00 | 5,695 | 100.00 | 632,622 | 100.00 |
| จำนวนจังหวัดเฉลี่ย/ครั้ง | 1.33 | - | 1.54 | - | 1.33 | - | 1.57 | - | 1.82 | - | 1.58 | - | 1.36 | - | 1.67 | - | 1.36 | - |

ร้อยละของจำนวนผู้เยี่ยมชมงาน ด้านนันทนาการที่ร่วมระหว่างท่องเที่ยวในจังหวัดนี้ ปี2550
จังหวัดเพชรบูรณ์

| กิจกรรมที่ร่วมกระทำ ระหว่างอยู่ในจังหวัด | สัดส่วนของการเข้าร่วมกิจกรรม | | |
|---|------------------------------|------------|-------|
| | ไทย | ต่างประเทศ | รวม |
| 1. ท่องเที่ยวทั่วไป | 74.07 | 79.37 | 74.12 |
| 2. ซื้อสินค้าและของที่ระลึก | 10.37 | 8.57 | 10.35 |
| 3. กิจกรรมเชิงผจญภัย | 2.83 | 8.87 | 2.89 |
| 4. กิจกรรมทางน้ำ | 1.53 | 12.58 | 1.63 |
| 5. ท่องเที่ยวเชิงนิเวศ | 8.58 | 12.47 | 8.61 |
| 6. กิจกรรมเชิงสุขภาพ | 1.87 | 6.17 | 1.91 |
| 7. กิจกรรมด้านกีฬา | 0.46 | 13.35 | 0.57 |
| 8. นันทนาการ/บันเทิง | 2.27 | 14.30 | 2.38 |
| 9. กิจกรรมเชิงวัฒนธรรม | 6.41 | 22.06 | 6.55 |
| 10. อื่น ๆ (เกษตร ปศุสัตว์) | 8.76 | 4.08 | 8.72 |

ร้อยละของจำนวนผู้เยี่ยมชมงาน ด้านนันทนาการที่ท่องเที่ยว ปี2550
จังหวัดเพชรบูรณ์

| ลำดับของสถานที่ ท่องเที่ยวในจังหวัด | ร้อยละของจำนวนผู้เยี่ยมชม | | |
|--|---------------------------|------------|-------|
| | ไทย | ต่างประเทศ | รวม |
| เขาค้อ | 40.53 | 34.49 | 40.47 |
| พระตำหนักเขาค้อ | 18.07 | 8.62 | 17.99 |
| ภูทับเบิก | 12.75 | 6.21 | 12.69 |
| น้ำตกศรีดิษฐ์ | 9.98 | 11.72 | 10.00 |
| อุทยานแห่งชาติน้ำหนาว | 9.84 | 19.28 | 9.92 |
| อุทยานประวัติศาสตร์ศรีเทพ | 6.17 | 2.87 | 6.14 |
| หอสมุดนานาชาติเขาค้อ | 5.81 | 0.00 | 5.76 |
| เจดีย์พระบรมสารีริกธาตุเขาค้อ | 5.41 | 0.00 | 5.36 |
| อุทยานแห่งชาติทุ่งแสลงหลวง | 5.07 | 9.34 | 5.11 |
| อนุสรณ์สถานผู้เสียสละเขาค้อ | 4.91 | 0.00 | 4.87 |
| โนนคัมภีร์เพชรบูรณ์ | 2.98 | 2.34 | 2.96 |
| หล่มสัก | 2.95 | 5.33 | 2.97 |

ข้อมูลสถานพักแรมในจังหวัดเพชรบูรณ์

มกราคม-ธันวาคม

| | 2550 | 2549 | อัตราการเปลี่ยนแปลง |
|------------------------------------|---------|---------|---------------------|
| จำนวนโรงแรม(แห่ง) | 73 | 54 | + 35.19 |
| กลุ่ม 4 | 3 | 2 | + 50.00 |
| กลุ่ม 5 | 19 | 13 | + 46.15 |
| รีสอร์ท | 51 | 39 | + 30.77 |
| จำนวนห้องพัก(ห้อง) | 2,140 | 1,780 | + 20.22 |
| กลุ่ม 4 | 471 | 223 | + 111.21 |
| กลุ่ม 5 | 576 | 586 | - 1.71 |
| รีสอร์ท | 1,093 | 971 | + 12.56 |
| อัตราการเข้าพักเฉลี่ย(%) | 39.44 | 30.93 | + 8.51 |
| กลุ่ม 4 | 44.53 | 45.75 | - 1.22 |
| กลุ่ม 5 | 78.26 | 46.47 | + 31.79 |
| รีสอร์ท | 16.78 | 18.15 | - 1.37 |
| จำนวนนักท่องเที่ยวที่พักโรงแรม(คน) | 386,122 | 221,085 | + 74.65 |
| กลุ่ม 4 | 82,168 | 36,820 | + 123.16 |
| กลุ่ม 5 | 213,890 | 113,419 | + 88.58 |
| รีสอร์ท | 90,064 | 70,846 | + 27.13 |
| ระยะทำนักเฉลี่ย(วัน) | 1.59 | 1.63 | - 0.04 |
| กลุ่ม 4 | 1.82 | 1.45 | + 0.37 |
| กลุ่ม 5 | 1.52 | 1.66 | - 0.14 |
| รีสอร์ท | 1.54 | 1.67 | - 0.13 |
| จำนวนคนต่อห้อง | 2.25 | 2.00 | + 0.25 |
| กลุ่ม 4 | 2.00 | 1.70 | + 0.30 |
| กลุ่ม 5 | 2.00 | 2.03 | - 0.03 |
| รีสอร์ท | 3.11 | 2.08 | + 1.03 |

**Occupancy Rate of Accommodation Establishments
in Phetchabun 2007**

| Month | Hotel | | | | | | Resort | Grand Total |
|-------------------------|---------|---------|---------|--------------|--------------|--------------|--------------|----------------|
| | Group 1 | Group 2 | Group 3 | Group 4 | Group 5 | Total | | |
| January | - | - | - | 47.65 | 96.39 | 83.28 | 30.66 | 52.09 |
| February | - | - | - | 46.87 | 88.11 | 77.01 | 21.18 | 44.85 |
| March | - | - | - | 41.19 | 87.44 | 75.00 | 7.73 | 36.55 |
| April | - | - | - | 40.89 | 71.29 | 62.77 | 8.70 | 32.63 |
| May | - | - | - | 42.70 | 69.63 | 62.09 | 6.30 | 31.36 |
| June | - | - | - | 44.12 | 61.58 | 56.69 | 2.44 | 27.53 |
| Total(Jan.-Jun.) | - | - | - | 43.90 | 79.07 | 69.22 | 12.84 | 37.51 |
| July | - | - | - | 49.85 | 52.60 | 51.83 | 9.26 | 29.86 |
| August | - | - | - | 40.31 | 56.45 | 51.93 | 9.36 | 28.85 |
| September | - | - | - | 41.25 | 71.30 | 62.88 | 15.31 | 36.09 |
| October | - | - | - | 44.37 | 100.00 | 84.42 | 29.33 | 51.66 |
| November | - | - | - | 45.45 | 84.26 | 73.39 | 22.27 | 44.06 |
| December | - | - | - | 49.69 | 100.00 | 85.91 | 38.85 | 57.69 |
| Total(Jul.-Dec.) | - | - | - | 45.15 | 77.44 | 68.39 | 20.73 | 42.35 |
| Grand Total | - | - | - | 44.53 | 78.26 | 68.81 | 16.78 | 39.44 |

**Guest Arrivals at Accommodation Establishments
in Phetchabun**

| Nationality | January - December | | |
|-------------------------|--------------------|----------------|----------------|
| | 2007 | 2006 | Δ(%) |
| Thai | 383,648 | 219,288 | + 74.85 |
| Brunei | - | - | - |
| Cambodia | - | 5 | - 100.00 |
| Indonesia | 1 | - | - |
| Loas | 4 | - | - |
| Malaysia | 5 | 6 | - 16.67 |
| Myanmar | 21 | 3 | + 800.00 |
| Philippines | 6 | 13 | - 53.85 |
| Singapore | 15 | 83 | - 81.83 |
| Vietnam | 3 | 1 | + 200.00 |
| China | 34 | 64 | - 59.52 |
| Hong Kong | 5 | 11 | - 54.55 |
| Japan | 30 | 62 | - 51.61 |
| Korea | 19 | 21 | - 9.52 |
| Taiwan | 6 | 32 | - 81.25 |
| Austria | 14 | 54 | - 74.07 |
| Belgium | 6 | 12 | - 50.00 |
| Denmark | 17 | 26 | - 34.62 |
| Finland | 2 | 10 | - 80.00 |
| France | 150 | 46 | + 226.09 |
| Germany | 75 | 176 | - 57.39 |
| Italy | 34 | 21 | + 61.90 |
| Netherlands | 31 | 11 | + 181.82 |
| Norway | 22 | 18 | + 22.22 |
| Russia | 27 | 3 | + 800.00 |
| Spain | 6 | 14 | - 57.14 |
| Sweden | 22 | 50 | - 56.00 |
| Switzerland | 35 | 30 | + 16.67 |
| U.K | 110 | 164 | - 32.93 |
| East Europe | 7 | 18 | - 61.11 |
| U.S.A. | 152 | 279 | - 45.52 |
| Canada | 28 | 6 | + 366.67 |
| India | 34 | 146 | - 76.71 |
| Australia | 64 | 46 | + 39.13 |
| New Zealand | 7 | 9 | - 22.22 |
| Israel | 4 | 14 | - 71.43 |
| Middle East | 6 | - | - |
| Africa | 5 | 10 | - 50.00 |
| Others | 1,467 | 313 | + 366.69 |
| Total Foreigners | 2,474 | 1,797 | + 37.67 |
| Grand Total | 386,122 | 221,085 | + 74.85 |

Guest Arrivals at Accommodation Establishments in Phetchabun 2007

| Total | | | | | | | | | | | | | | | |
|--------------|----------------|---------------|---------------|---------------|---------------|---------------|---------------|----------------|---------------|---------------|---------------|---------------|---------------|---------------|----------------|
| Nationality | Total | Jan. | Feb. | Mar. | Apr. | May | Jun. | Jan.-Jun. | Jul. | Aug. | Sep. | Oct. | Nov. | Dec. | Jul.-Dec. |
| Thai | 383,648 | 64,308 | 31,929 | 32,353 | 26,948 | 28,627 | 23,883 | 198,049 | 20,802 | 21,556 | 25,378 | 38,318 | 33,251 | 48,484 | 186,599 |
| Malaysia | 8 | - | - | - | 2 | - | 1 | 3 | - | - | - | - | - | 2 | 2 |
| Singapore | 18 | 5 | 2 | - | - | - | - | 7 | 2 | - | 2 | 2 | - | 2 | 8 |
| China | 34 | 20 | 2 | - | 1 | - | 1 | 24 | - | - | 2 | 2 | - | 8 | 10 |
| Hong Kong | 8 | - | - | - | 2 | - | - | 2 | - | 2 | - | - | 1 | - | 3 |
| Japan | 30 | 3 | 8 | - | 6 | 6 | 1 | 24 | 2 | 2 | - | 1 | - | 1 | 8 |
| Korea | 19 | - | 8 | 1 | 1 | 1 | 1 | 10 | - | 1 | - | 4 | 2 | 2 | 9 |
| Taiwan | 8 | - | 3 | - | - | 1 | - | 4 | - | - | 1 | - | 1 | - | 2 |
| Austria | 14 | 3 | 2 | 3 | 2 | - | 1 | 11 | - | - | - | 2 | - | 1 | 3 |
| Belgium | 6 | 1 | - | 1 | - | 1 | - | 3 | - | - | 1 | - | - | 2 | 3 |
| Denmark | 17 | 5 | - | - | 1 | - | - | 6 | - | 3 | 3 | 2 | 1 | 2 | 11 |
| France | 150 | 22 | 40 | 49 | - | - | 3 | 114 | 6 | 7 | 9 | 9 | 2 | 3 | 38 |
| Germany | 75 | 10 | 6 | 6 | 4 | 11 | 6 | 43 | 3 | 9 | 4 | 3 | 7 | 8 | 32 |
| Italy | 34 | 8 | - | 8 | 2 | 5 | 1 | 24 | 1 | 2 | 4 | 2 | - | 1 | 10 |
| Netherlands | 31 | 4 | 2 | - | 1 | 1 | 1 | 9 | 1 | 12 | 2 | 3 | 2 | 2 | 22 |
| Sweden | 22 | 3 | 2 | 2 | 2 | - | 1 | 10 | 1 | - | 3 | 4 | 3 | 1 | 12 |
| Switzerland | 35 | 3 | 3 | 17 | 2 | - | - | 25 | 4 | 1 | 1 | 2 | - | 2 | 10 |
| U.K. | 110 | 4 | 12 | 7 | 12 | 8 | 4 | 47 | 12 | 6 | 10 | 11 | 14 | 10 | 83 |
| U.S.A. | 152 | 24 | 18 | 23 | 14 | 9 | 10 | 96 | 7 | 5 | - | 14 | 8 | 20 | 54 |
| Canada | 28 | 5 | 3 | 6 | 3 | - | 1 | 18 | - | 1 | 1 | 2 | 3 | 3 | 10 |
| Middle East | 8 | - | 4 | - | - | - | - | 4 | 1 | 1 | - | - | - | - | 2 |
| Australia | 64 | 7 | 7 | 2 | - | 5 | 2 | 23 | 4 | 10 | 8 | 10 | 5 | 4 | 41 |
| New Zealand | 7 | 1 | - | 1 | 1 | 2 | 1 | 6 | - | - | - | - | - | 1 | 1 |
| India | 34 | 7 | 4 | - | - | 1 | - | 12 | - | - | 8 | 8 | 1 | 5 | 22 |
| Russia | 27 | 1 | - | 1 | - | - | - | 2 | - | 1 | 1 | 2 | - | 21 | 25 |
| East Europe | 7 | - | - | 1 | 4 | 2 | - | 7 | - | - | - | - | - | - | - |
| Indonesia | 1 | - | - | - | - | - | 1 | 1 | - | - | - | - | - | - | - |
| Philippines | 6 | 1 | - | 1 | 2 | 1 | - | 5 | 1 | - | - | - | - | - | 1 |
| Finland | 2 | - | - | - | - | - | - | - | - | - | 1 | 1 | - | - | 2 |
| Norway | 22 | 7 | 2 | 2 | - | - | 1 | 12 | 3 | - | - | 2 | 4 | 1 | 10 |
| Spain | 6 | 4 | - | - | - | - | 1 | 5 | - | 1 | - | - | - | - | 1 |
| Africa | 5 | - | - | - | - | 3 | 1 | 4 | - | - | 1 | - | - | - | 1 |
| Myanmar | 21 | - | - | - | - | - | - | - | - | - | 1 | - | - | 20 | 21 |
| Israel | 4 | - | - | - | - | - | - | - | - | - | 2 | 1 | 1 | - | 4 |
| Laos | 4 | - | 1 | - | - | 1 | - | 2 | - | - | - | 1 | 1 | - | 2 |
| Vietnam | 3 | - | - | 1 | - | - | 1 | 2 | - | - | - | - | - | 1 | 1 |
| Brunei | - | - | - | - | - | - | - | - | - | - | - | - | - | - | - |
| Cambodia | - | - | - | - | - | - | - | - | - | - | - | - | - | - | - |
| Others | 1,467 | 531 | 199 | 324 | 30 | 25 | 1 | 1,110 | 8 | 27 | 26 | 57 | 52 | 187 | 357 |
| Total | 386,122 | 54,987 | 32,255 | 32,809 | 27,041 | 28,710 | 23,924 | 198,728 | 20,858 | 21,847 | 25,488 | 38,463 | 33,359 | 48,800 | 186,386 |

Guest Arrivals at Accommodation Establishments in Phetchabun 2007

Hotel Group 4

| Nationality | Total | Jan. | Feb. | Mar. | Apr. | May | Jun. | Jan.-Jun. | Jul. | Aug. | Sep. | Oct. | Nov. | Dec. | Jul.-Dec. |
|--------------|---------------|--------------|--------------|--------------|--------------|--------------|--------------|---------------|--------------|--------------|--------------|--------------|--------------|--------------|---------------|
| Thai | 41,593 | 6,626 | 7,851 | 6,904 | 6,125 | 7,219 | 6,478 | 21,381 | 8,384 | 5,804 | 6,024 | 6,416 | 6,570 | 7,214 | 20,212 |
| Malaysia | - | - | - | - | 2 | - | 1 | - | - | - | - | - | - | 2 | - |
| Singapore | 1 | 1 | - | - | - | - | - | 1 | - | - | - | - | - | 2 | - |
| China | 1 | 1 | - | - | 1 | - | 1 | 1 | - | - | - | - | - | 6 | - |
| Hong Kong | - | - | - | - | 2 | - | - | - | - | - | - | - | 1 | - | - |
| Japan | 5 | 1 | 2 | - | 5 | 4 | 1 | 3 | 2 | - | - | 1 | - | 1 | 2 |
| Korea | 2 | - | - | 1 | 1 | 1 | 1 | 1 | - | 1 | - | 4 | 2 | 2 | 1 |
| Taiwan | 1 | - | - | - | 0 | 1 | - | - | - | - | 1 | - | - | - | 1 |
| Austria | 4 | 1 | - | 3 | 2 | - | 1 | 4 | - | - | - | 2 | - | 1 | - |
| Belgium | 3 | 1 | - | 1 | 0 | 1 | - | 2 | - | - | 1 | - | - | 2 | 1 |
| Denmark | 2 | 1 | - | - | 1 | - | - | 1 | - | - | 1 | - | 1 | 2 | 1 |
| France | 15 | 0 | - | 2 | 0 | - | 3 | 2 | 6 | 6 | 1 | 1 | 2 | 1 | 13 |
| Germany | 30 | 6 | 6 | 6 | 4 | 11 | 6 | 18 | 3 | 5 | 4 | 2 | 6 | 6 | 12 |
| Italy | 9 | 2 | - | - | 2 | 1 | 1 | 2 | 1 | 2 | 4 | 2 | - | 1 | 7 |
| Netherlands | 2 | - | - | - | 1 | 1 | 1 | - | 1 | 1 | - | 1 | 1 | - | 2 |
| Sweden | 9 | 3 | 2 | 2 | 2 | - | 1 | 7 | 1 | - | 1 | 2 | 3 | 1 | 2 |
| Switzerland | 16 | 3 | 3 | 4 | 2 | - | - | 10 | 4 | 1 | 1 | 2 | - | 2 | 6 |
| U.K. | 44 | 4 | 8 | 7 | 12 | 8 | 4 | 19 | 11 | 6 | 8 | 11 | 14 | 7 | 25 |
| U.S.A. | 35 | 9 | 8 | 7 | 7 | 9 | 6 | 24 | 6 | 5 | - | 11 | 4 | 9 | 11 |
| Canada | 6 | 1 | 2 | 1 | 2 | - | 1 | 4 | 0 | 1 | 1 | 2 | 3 | 3 | 2 |
| Middle East | 2 | - | - | - | - | - | - | - | 1 | 1 | - | - | - | - | 2 |
| Australia | 30 | 3 | 7 | 2 | - | 5 | 2 | 12 | 4 | 6 | 8 | 10 | 5 | 4 | 18 |
| New Zealand | 2 | 1 | - | 1 | 1 | 2 | 1 | 2 | - | - | - | - | - | 1 | - |
| India | - | - | - | - | - | 1 | - | - | - | - | - | - | 1 | 3 | - |
| Russia | 4 | 1 | - | 1 | - | - | - | 2 | - | 1 | 1 | 2 | - | 1 | 2 |
| East Europe | 1 | - | - | 1 | - | 2 | - | 1 | - | - | - | - | - | - | - |
| Indonesia | - | - | - | - | - | - | 1 | - | - | - | - | - | - | - | - |
| Philippines | 3 | 1 | - | 1 | 2 | 1 | - | 2 | 1 | - | - | - | - | - | 1 |
| Finland | 1 | - | - | - | - | - | - | - | - | - | 1 | 1 | - | - | 1 |
| Norway | 10 | 3 | 2 | 2 | - | - | 1 | 7 | 3 | - | - | 2 | 4 | 1 | 3 |
| Spain | 1 | - | - | - | - | - | 1 | - | - | 1 | - | - | - | - | 1 |
| Africa | 1 | - | - | - | - | 3 | 1 | - | - | - | 1 | - | - | - | 1 |
| Myanmar | 1 | - | - | - | - | - | - | - | - | - | 1 | - | - | - | 1 |
| Israel | - | - | - | - | - | - | - | - | - | - | - | - | - | - | - |
| Laos | 1 | - | 1 | - | - | 1 | - | 1 | - | - | - | 1 | 1 | - | - |
| Vietnam | 1 | - | - | 1 | - | - | 1 | 1 | - | - | - | - | - | 1 | - |
| Brunei | - | - | - | - | - | - | - | - | - | - | - | - | - | - | - |
| Cambodia | - | - | - | - | - | - | - | - | - | - | - | - | - | - | - |
| Others | 1 | - | - | - | - | - | 1 | 1 | - | - | - | - | - | - | - |
| Total | 41,636 | 6,666 | 7,992 | 6,947 | 6,162 | 7,271 | 6,518 | 21,666 | 8,426 | 6,641 | 6,056 | 6,473 | 6,618 | 7,273 | 20,328 |

Guest Arrivals at Accommodation Establishments in Phetchabun 2007

Hotel Group 5

| Nationality | Total | Jan. | Feb. | Mar. | Apr. | May | Jun. | Jan.-Jun. | Jul. | Aug. | Sep. | Oct. | Nov. | Dec. | Jul.-Dec. |
|--------------|---------------|---------------|---------------|---------------|---------------|---------------|---------------|---------------|--------------|---------------|---------------|---------------|---------------|---------------|---------------|
| Thailand | 84,222 | 21,918 | 17,714 | 19,064 | 18,223 | 18,984 | 15,769 | 58,698 | 9,724 | 11,794 | 14,008 | 23,892 | 19,000 | 23,014 | 35,528 |
| Malaysia | . | . | . | . | . | . | . | . | . | . | . | . | . | . | . |
| Singapore | . | . | . | . | . | . | . | . | . | . | . | . | . | . | . |
| China | . | . | . | . | . | . | . | . | . | . | . | . | . | . | . |
| Hong Kong | . | . | . | . | . | . | . | . | . | . | . | . | . | . | . |
| Japan | . | . | . | . | . | . | . | . | . | . | . | . | . | . | . |
| Korea | . | . | . | . | . | . | . | . | . | . | . | . | . | . | . |
| Taiwan | . | . | . | . | . | . | . | . | . | . | . | . | . | . | . |
| Austria | . | . | . | . | . | . | . | . | . | . | . | . | . | . | . |
| Belgium | . | . | . | . | . | . | . | . | . | . | . | . | . | . | . |
| Denmark | . | . | . | . | . | . | . | . | . | . | . | . | . | . | . |
| France | . | . | . | . | . | . | . | . | . | . | . | . | . | . | . |
| Germany | . | . | . | . | . | . | . | . | . | . | . | . | . | . | . |
| Italy | . | . | . | . | . | . | . | . | . | . | . | . | . | . | . |
| Netherlands | . | . | . | . | . | . | . | . | . | . | . | . | . | . | . |
| Sweden | . | . | . | . | . | . | . | . | . | . | . | . | . | . | . |
| Switzerland | . | . | . | . | . | . | . | . | . | . | . | . | . | . | . |
| U.K. | . | . | . | . | . | . | . | . | . | . | . | . | . | . | . |
| U.S.A. | . | . | . | . | . | . | . | . | . | . | . | . | . | . | . |
| Canada | . | . | . | . | . | . | . | . | . | . | . | . | . | . | . |
| Middle East | . | . | . | . | . | . | . | . | . | . | . | . | . | . | . |
| Australia | . | . | . | . | . | . | . | . | . | . | . | . | . | . | . |
| New Zealand | . | . | . | . | . | . | . | . | . | . | . | . | . | . | . |
| India | . | . | . | . | . | . | . | . | . | . | . | . | . | . | . |
| Russia | . | . | . | . | . | . | . | . | . | . | . | . | . | 20 | 20 |
| East Europe | . | . | . | . | . | . | . | . | . | . | . | . | . | . | . |
| Indonesia | . | . | . | . | . | . | . | . | . | . | . | . | . | . | . |
| Philippines | . | . | . | . | . | . | . | . | . | . | . | . | . | . | . |
| Finland | . | . | . | . | . | . | . | . | . | . | . | . | . | . | . |
| Norway | . | . | . | . | . | . | . | . | . | . | . | . | . | . | . |
| Spain | . | . | . | . | . | . | . | . | . | . | . | . | . | . | . |
| Africa | . | . | . | . | . | . | . | . | . | . | . | . | . | . | . |
| Myanmar | . | . | . | . | . | . | . | . | . | . | . | . | . | 20 | 20 |
| Israel | . | . | . | . | . | . | . | . | . | . | . | . | . | . | . |
| Laos | . | . | . | . | . | . | . | . | . | . | . | . | . | . | . |
| Vietnam | . | . | . | . | . | . | . | . | . | . | . | . | . | . | . |
| Brunei | . | . | . | . | . | . | . | . | . | . | . | . | . | . | . |
| Cambodia | . | . | . | . | . | . | . | . | . | . | . | . | . | . | . |
| Others | 947 | 496 | 174 | 277 | . | . | . | 947 | . | . | . | . | . | . | . |
| Total | 95,169 | 22,414 | 17,888 | 19,341 | 18,223 | 18,984 | 15,769 | 59,645 | 9,724 | 11,794 | 14,008 | 23,892 | 19,000 | 23,054 | 35,528 |

Guest Arrivals at Accommodation Establishments in Phetchabun 2007

| Resort | | | | | | | | | | | | | | | |
|--------------|---------------|---------------|--------------|--------------|--------------|--------------|--------------|---------------|--------------|--------------|--------------|--------------|--------------|---------------|---------------|
| Nationality | Total | Jan. | Feb. | Mar. | Apr. | May | Jun. | Jan.-Jun. | Jul. | Aug. | Sep. | Oct. | Nov. | Dec. | Jul.-Dec. |
| Thai | 50,311 | 25,764 | 6,364 | 6,365 | 2,601 | 2,424 | 1,637 | 38,513 | 2,494 | 3,958 | 5,346 | 8,210 | 7,661 | 16,266 | 11,798 |
| Malaysia | - | - | - | - | - | - | - | - | - | - | - | - | - | - | - |
| Singapore | 10 | 4 | 2 | - | - | - | - | 6 | 2 | - | 2 | 2 | - | - | 4 |
| China | 23 | 19 | 2 | - | - | - | - | 21 | - | - | 2 | 2 | - | - | 2 |
| Hong Kong | 2 | - | - | - | - | - | - | - | - | 2 | - | - | - | - | 2 |
| Japan | 10 | 2 | 6 | - | 1 | 2 | - | 8 | - | 2 | - | - | - | - | 2 |
| Korea | 6 | - | 6 | - | - | - | - | 6 | - | - | - | - | - | - | - |
| Taiwan | 3 | - | 3 | - | - | - | - | 3 | - | - | - | - | 1 | - | - |
| Austria | 4 | 2 | 2 | - | - | - | - | 4 | - | - | - | - | - | - | - |
| Belgium | - | - | - | - | - | - | - | - | - | - | - | - | - | - | - |
| Denmark | 9 | 4 | - | - | - | - | - | 4 | - | 3 | 2 | 2 | - | - | 5 |
| France | 116 | 22 | 40 | 47 | - | - | - | 109 | - | 1 | 8 | 8 | - | 2 | 9 |
| Germany | 8 | 4 | - | - | - | - | - | 4 | - | 4 | - | 1 | 1 | - | 4 |
| Italy | 14 | 6 | - | 8 | - | 4 | - | 14 | - | - | - | - | - | - | - |
| Netherlands | 19 | 4 | 2 | - | - | - | - | 6 | - | 11 | 2 | 2 | 1 | 2 | 13 |
| Sweden | 2 | - | - | - | - | - | - | - | - | - | 2 | 2 | - | - | 2 |
| Switzerland | 13 | - | - | 13 | - | - | - | 13 | - | - | - | - | - | - | - |
| U.K. | 7 | - | 4 | - | - | - | - | 4 | 1 | - | 2 | - | - | 3 | 3 |
| U.S.A. | 42 | 15 | 10 | 16 | 7 | - | 4 | 41 | 1 | - | - | 3 | 4 | 11 | 1 |
| Canada | 10 | 4 | 1 | 5 | 1 | - | - | 10 | - | - | - | - | - | - | - |
| Middle East | 4 | - | 4 | - | - | - | - | 4 | - | - | - | - | - | - | - |
| Australia | 6 | 4 | - | - | - | - | - | 4 | - | 4 | - | - | - | - | 4 |
| New Zealand | - | - | - | - | - | - | - | - | - | - | - | - | - | - | - |
| India | 19 | 7 | 4 | - | - | - | - | 11 | - | - | 8 | 8 | - | 2 | 8 |
| Russia | - | - | - | - | - | - | - | - | - | - | - | - | - | - | - |
| East Europe | - | - | - | - | 4 | - | - | - | - | - | - | - | - | - | - |
| Indonesia | - | - | - | - | - | - | - | - | - | - | - | - | - | - | - |
| Philippines | - | - | - | - | - | - | - | - | - | - | - | - | - | - | - |
| Finland | - | - | - | - | - | - | - | - | - | - | - | - | - | - | - |
| Norway | 4 | 4 | - | - | - | - | - | 4 | - | - | - | - | - | - | - |
| Spain | 4 | 4 | - | - | - | - | - | 4 | - | - | - | - | - | - | - |
| Africa | - | - | - | - | - | - | - | - | - | - | - | - | - | - | - |
| Myanmar | - | - | - | - | - | - | - | - | - | - | - | - | - | - | - |
| Israel | 2 | - | - | - | - | - | - | - | - | - | 2 | 1 | 1 | - | 2 |
| Laos | - | - | - | - | - | - | - | - | - | - | - | - | - | - | - |
| Vietnam | - | - | - | - | - | - | - | - | - | - | - | - | - | - | - |
| Brunei | - | - | - | - | - | - | - | - | - | - | - | - | - | - | - |
| Cambodia | - | - | - | - | - | - | - | - | - | - | - | - | - | - | - |
| Others | 166 | 35 | 25 | 47 | 22 | 25 | - | 107 | 8 | 27 | 26 | 57 | 52 | 187 | 61 |
| Total | 50,820 | 25,904 | 6,478 | 6,521 | 2,636 | 2,455 | 1,641 | 38,900 | 2,506 | 4,012 | 5,402 | 8,268 | 7,741 | 16,473 | 11,538 |

สถานการณ์การท่องเที่ยวในจังหวัดแพร่ปี 2550

สถานการณ์การท่องเที่ยวโดยรวมของจังหวัดแพร่มีอัตราการเติบโตลดลงร้อยละ 3.84 เป็นการลดลงทั้งในส่วนของคนท่องเที่ยวคนไทย และชาวต่างชาติ โดยคนไทยลดลงร้อยละ 3.88 และชาวต่างชาติลดลงร้อยละ 3.42 เนื่องจาก การได้รับผลกระทบอย่างหนักจากปัญหาหมอกควันที่ปกคลุมพื้นที่ ในช่วงต้นเดือนมีนาคม 2550 ส่งผลให้ประเทศต่างๆ อาทิ ออสเตรเลีย นิวซีแลนด์ และอีกหลายประเทศในแถบยุโรป ออกประกาศเตือนนักท่องเที่ยว และการเกิดพายุไซโคลนทำให้เกิดน้ำป่าและดินโคลนไหลทะลักท่วมพื้นที่ ทั้งนี้คนไทยส่วนใหญ่ยังคงเป็นการเดินทางท่องเที่ยวภายในภูมิภาค รองลงมา คือ นักท่องเที่ยวจากกรุงเทพฯ แต่ทั้งนี้นักท่องเที่ยวจากภูมิภาคภาคใต้กลับมีอัตราการเติบโตเพิ่มมากที่สุดถึงร้อยละ 159.33 ซึ่งนักท่องเที่ยวคนไทยนิยมใช้พาหนะในเส้นทางเข้ามาท่องเที่ยวจังหวัดแพร่มากที่สุด คือ รถยนต์ส่วนตัว โดยส่วนใหญ่มีการพักค้างที่บ้านญาติ/เพื่อน มากกว่า การพักค้างตามโรงแรม และสถานที่พักอื่นๆ

ส่วนนักท่องเที่ยวชาวต่างชาติ กลุ่มตลาดหลักเป็นกลุ่มประเทศยุโรป เอเชีย และอเมริกา ตามลำดับ ซึ่งมีการเดินทางโดยผ่านบริษัทนำเที่ยวมากกว่าจัดการเดินทางมาเอง ด้านพาหนะที่นิยมใช้ในการเดินทางเข้ามาจังหวัดแพร่ มากที่สุด คือรถยนต์ส่วนตัว

ในการเดินทางแต่ละครั้งนักท่องเที่ยวมีระยะเวลาทำนักรเฉลี่ย 2.37 วัน ลดลงจากเดิมเล็กน้อย จากจำนวนนักท่องเที่ยว คืนพัก และการใช้จ่ายแต่ละวันประมาณ 1,055.48 บาท สามารถทำให้เกิดรายได้จากการท่องเที่ยวทั้งหมดรวมเป็นจำนวน 802.50 ล้านบาท ส่วนนักท่องเที่ยว มีการใช้จ่ายเฉลี่ยต่อคนต่อวัน 775.78 บาท ก่อให้เกิดรายได้หมุนเวียนในแหล่งท่องเที่ยวรวมเป็นเงิน 270.16 ล้านบาท เมื่อรวมรายได้ทั้งหมดที่เกิดจากการท่องเที่ยวภายในจังหวัดแพร่จะเท่ากับ 1,072.66 ล้านบาท ดังนั้นโดยเฉลี่ยแล้วผู้เยี่ยมชมเอื้อนมีค่าใช้จ่ายระหว่างอยู่ในจังหวัดแพร่ประมาณ 967.63 บาท

สำหรับสถานการณ์ด้านการพักแรม พบว่าจังหวัดแพร่มีจำนวนห้องพักเท่ากับ 835 ห้อง เพิ่มขึ้นจากเดิมคิดเป็นร้อยละ 0.85 และมีอัตราการเข้าพักเฉลี่ยทั้งปีร้อยละ 30.36 ลดลงจากเดิมคิดเป็นร้อยละ 3.02 โดยนักท่องเที่ยวมีระยะเวลาทำนักรเฉลี่ยในสถานพักแรมเท่ากับ 1.53 วัน

Internal Tourism in Phare

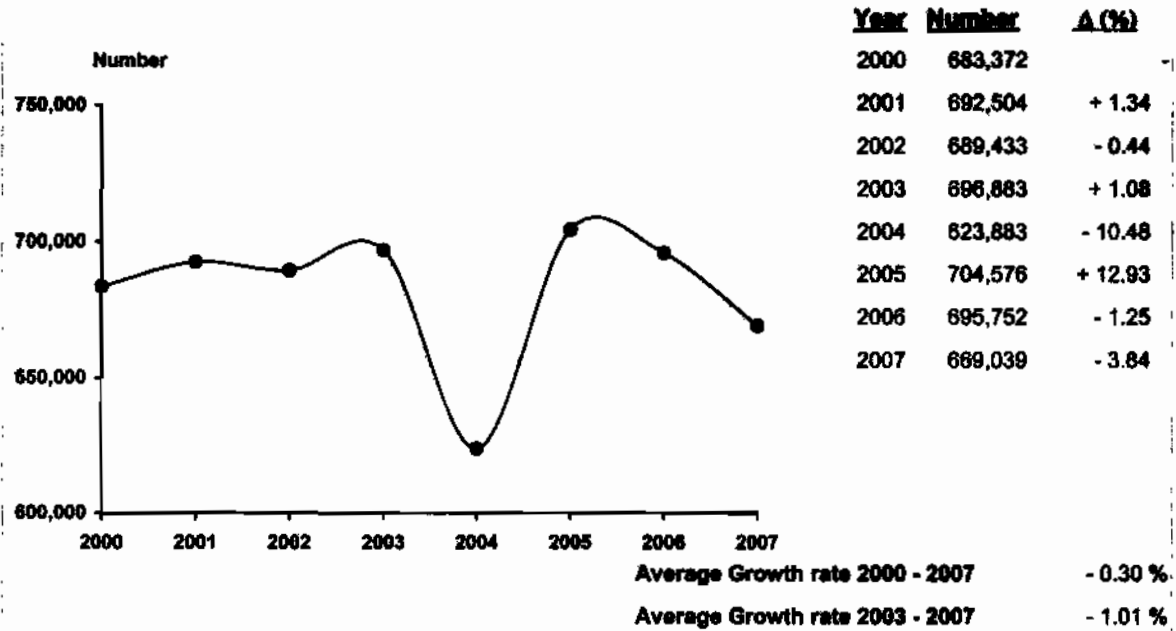

Profile

| 2007 | 2006 | % Δ |
|------|------|-----|
|------|------|-----|



| 2007 | 2006 | % Δ |
|------|------|-----|
|------|------|-----|

Visitors

| | 2007 | 2006 | % Δ |
|------------|---------|---------|--------|
| Thai | 615,628 | 640,452 | - 3.88 |
| Foreigners | 53,411 | 55,300 | - 3.42 |

Sex

| | 2007 | 2006 | % Δ |
|--------|---------|---------|--------|
| Male | 327,021 | 348,448 | - 6.15 |
| Female | 342,018 | 347,304 | - 1.52 |

Age

| | 2007 | 2006 | % Δ |
|-------------|---------|---------|---------|
| Under 25 | 221,737 | 159,212 | + 39.27 |
| 25 - 34 | 205,924 | 248,676 | - 17.19 |
| 35 - 44 | 137,657 | 163,645 | - 15.88 |
| 45 - 54 | 76,861 | 78,071 | - 1.55 |
| 55 and over | 26,860 | 46,148 | - 41.80 |

Travel Arrangement

| | 2007 | 2006 | % Δ |
|----------------|---------|---------|---------|
| Group Tour | 127,716 | 112,354 | + 13.67 |
| Non Group Tour | 541,323 | 583,398 | - 7.21 |

Mode of transport

| | 2007 | 2006 | % Δ |
|------------|---------|---------|---------|
| Plane | 221 | - | - |
| Train | 37,601 | 76,355 | - 50.76 |
| Bus | 189,268 | 226,518 | - 16.44 |
| Automobile | 441,949 | 392,879 | + 12.49 |
| Others | - | - | - |

Region of Residence

1. Thai

| | 2007 | 2006 | % Δ |
|-----------------------|---------|---------|----------|
| - Bangkok | 138,253 | 100,506 | + 37.56 |
| - Central Region | 57,344 | 137,594 | - 58.32 |
| - Western Region | 23,553 | 40,349 | - 41.63 |
| - Eastern Region | 12,806 | 36,920 | - 65.31 |
| - Northern Region | 288,801 | 254,651 | + 13.41 |
| - Southern Region | 45,037 | 17,367 | + 159.33 |
| - Northeastern Region | 49,834 | 53,065 | - 6.09 |

2. Foreigners

Purpose of Visit

| | 2007 | 2006 | % Δ |
|----------------|---------|---------|-------------|
| Holiday | 534,228 | 539,787 | - 1.03 |
| Business | 15,603 | 59,854 | - 73.93 |
| Official Visit | 26,627 | 26,261 | + 1.39 |
| Convention | 46,371 | 69,823 | - 33.59 |
| Others | 46,210 | 27 | + 171048.15 |

| | 2007 | 2006 | % Δ |
|----------------|--------|--------|-----------|
| - The Americas | 10,078 | 12,568 | - 19.81 |
| - Europe | 22,164 | 33,354 | - 33.55 |
| - Oceania | 4,712 | 5,937 | - 20.63 |
| - ASiA | 10,656 | 2,771 | + 284.55 |
| - Middle East | 2,539 | 437 | + 481.01 |
| - Africa | 3,262 | 233 | + 1300.00 |

**Internal Tourism in Phare
2006 - 2007**

| Type of Data | 2006 | Δ (%) | 2007 | Δ (%) |
|--|-----------------|---------------|-----------------|---------------|
| Visitor | 665,752 | - 1.25 | 669,039 | - 3.84 |
| Thai | 640,452 | + 1.26 | 615,628 | - 3.88 |
| Foreigners | 55,300 | - 23.31 | 53,411 | - 3.42 |
| Tourist | 329,543 | + 3.23 | 320,795 | - 2.65 |
| Thai | 308,856 | + 3.97 | 302,806 | - 1.96 |
| Foreigners | 20,687 | - 6.68 | 17,989 | - 13.04 |
| Excursionist | 366,209 | - 4.96 | 348,244 | - 4.91 |
| Thai | 331,596 | - 1.13 | 312,822 | - 5.66 |
| Foreigners | 34,613 | - 30.69 | 35,422 | + 2.34 |
| Average Length of Stay (Day) | 2.38 | - | 2.37 | - |
| Thai | 2.38 | - | 2.40 | - |
| Foreigners | 2.33 | - | 1.85 | - |
| Average Expenditure (Baht/Person/Day) | | | | |
| Visitor | 953.72 | + 5.40 | 967.63 | + 1.46 |
| Thai | 931.73 | + 6.05 | 951.83 | + 2.16 |
| Foreigners | 1,237.78 | + 5.79 | 1,206.47 | - 2.53 |
| Tourist | 1,047.93 | + 3.74 | 1,055.48 | + 0.72 |
| Thai | 1,017.06 | + 4.45 | 1,035.58 | + 1.82 |
| Foreigners | 1,520.08 | + 2.13 | 1,490.21 | - 1.97 |
| Excursionist | 752.06 | + 8.91 | 775.78 | + 3.15 |
| Thai | 742.32 | + 10.51 | 757.24 | + 2.01 |
| Foreigners | 845.36 | + 3.50 | 939.53 | + 11.14 |
| Revenue (Million Baht) | | | | |
| Visitor | 1,097.01 | + 3.64 | 1,072.66 | - 2.22 |
| Thai | 994.61 | + 6.35 | 989.72 | - 0.49 |
| Foreigners | 102.40 | - 16.94 | 82.94 | - 19.00 |
| ACCOMMODATION ESTABLISHMENTS | | | | |
| Establishments | 10 | 0 | 10 | 0 |
| Rooms | 828 | + 0.49 | 835 | + 0.85 |
| Occupancy Rate (%) | 33.38 | - 3.48 | 30.36 | - 3.02 |
| Average Length of Stay (Day) | 1.50 | 0 | 1.53 | + 0.03 |
| Number of Guest Arrivals | 130,029 | + 0.53 | 129,676 | - 0.27 |
| Thai | 118,056 | - 0.45 | 114,444 | - 3.06 |
| Foreigners | 11,973 | + 11.27 | 15,232 | + 27.22 |

สรุปข้อมูลผู้เยี่ยมเยือน ปี 2558

จังหวัดนคร

| รายการข้อมูล | | ไทย | ต่างประเทศ | รวม |
|---|---------------------------------------|----------|------------|----------|
| จำนวนผู้เยี่ยมเยือน | | 615,628 | 53,411 | 669,039 |
| นักท่องเที่ยว | | 302,806 | 17,989 | 320,795 |
| นักทัศนาจร | | 312,822 | 35,422 | 348,244 |
| จำนวนผู้เยี่ยมเยือนจำแนกตามพาหนะการเดินทาง | | 615,628 | 53,411 | 669,039 |
| ประเภท การเดินทาง | เครื่องบิน | 221 | - | 221 |
| | รถไฟ | 36,663 | 938 | 37,601 |
| | รถโดยสารประจำทาง | 173,850 | 15,418 | 189,268 |
| | รถส่วนตัวและรถนำเที่ยว | 404,894 | 37,055 | 441,949 |
| | อื่น ๆ (เรื่อนำเที่ยวหรือเรือข้ามฟาก) | - | - | - |
| จำนวนนักท่องเที่ยวจำแนกตามประเภทที่พัก | | 302,806 | 17,989 | 320,795 |
| โรงแรม | | 114,444 | 15,232 | 129,676 |
| เกสต์เฮาส์ | | - | - | - |
| บังกะโล/รีสอร์ท | | - | - | - |
| บ้านญาติ/เพื่อน | | 181,213 | 2,741 | 183,954 |
| ที่พักในอุทยานฯ | | 5,977 | 16 | 5,993 |
| บ้านรับรองฯ | | - | - | - |
| อื่น ๆ (อพาร์เมนท์ วัด เป็นต้น) | | 1,172 | - | 1,172 |
| ระยะเวลาพักเฉลี่ยของนักท่องเที่ยว(วัน) | | 2.40 | 1.85 | 2.37 |
| ค่าใช้จ่ายเฉลี่ย/คน/วัน(บาท) | | 951.83 | 1,206.47 | 967.63 |
| นักท่องเที่ยว | | 1,035.58 | 1,490.21 | 1,055.48 |
| นักทัศนาจร | | 757.24 | 939.53 | 775.78 |
| รายได้(ล้านบาท) | | 989.72 | 82.94 | 1,072.66 |
| นักท่องเที่ยว | | 752.84 | 49.66 | 802.50 |
| นักทัศนาจร | | 236.88 | 33.28 | 270.16 |
| จำนวนครั้งเฉลี่ยของการเดินทางในรอบปี(ครั้ง) | | 2.03 | 1.79 | 2.01 |
| นักท่องเที่ยว | | 2.00 | 1.24 | 1.96 |
| นักทัศนาจร | | 2.06 | 2.06 | 2.06 |

หมายเหตุ : ปี 2558 ค่าใช้จ่ายเฉลี่ยรายหัวคนเป็นข้อมูลจากการสำรวจนักท่องเที่ยว ณ จุดเดินทางออกของจังหวัดนี้ โดยไม่นับรวมค่าพาหนะเดินทางระหว่างจังหวัด

และค่าใช้จ่ายบางหมวดที่การปรับค่าอื่น ๆ ประกอบเช่นค่าที่พัก ปริมาณอัตราการแลกเปลี่ยน ค่าอาหารเครื่องดื่มปรับตามค่าเงินยูโร ค่าบริการเดินทาง/

ค่าพาหนะการเดินทางปรับตามอัตราการเปลี่ยนแปลงค่าบริการนำเที่ยว ราคาน้ำมัน เป็นต้น

สรุปข้อมูลผู้เยี่ยมชม ปี 2550

จัดการเดินทางมอง

จังหวัดนคร

| รายการข้อมูล | | ไทย | ต่างประเทศ | รวม |
|--|---------------------------------------|----------|------------|----------|
| จำนวนผู้เยี่ยมชม | | 518,923 | 22,400 | 541,323 |
| นักท่องเที่ยว | | 294,072 | 12,109 | 306,181 |
| นักทัศนาจร | | 224,851 | 10,291 | 235,142 |
| จำนวนผู้เยี่ยมชมจำนวนกตามพาหนะการเดินทาง | | 518,923 | 22,400 | 541,323 |
| ประเภท การเดินทาง | เครื่องบิน | 221 | - | 221 |
| | รถไฟ | 36,663 | 938 | 37,601 |
| | รถโดยสารประจำทาง | 173,850 | 15,418 | 189,268 |
| | รถส่วนตัวและรถนำเที่ยว | 308,189 | 6,044 | 314,233 |
| | อื่น ๆ (เรื่อนำเที่ยวหรือเรือข้ามฟาก) | - | - | - |
| จำนวนนักท่องเที่ยวจำนวนกตามประเภทที่พัก | | 294,072 | 12,109 | 306,181 |
| โรงแรม | | 106,156 | 9,352 | 115,508 |
| เกสต์เฮาส์ | | - | - | - |
| บังกะโล/รีสอร์ท | | - | - | - |
| บ้านญาติ/เพื่อน | | 180,767 | 2,741 | 183,508 |
| ที่พักในอุทยานฯ | | 5,977 | 16 | 5,993 |
| บ้านรับรองฯ | | - | - | - |
| อื่น ๆ (อพาร์เมนท์ วัด เป็นต้น) | | 1,172 | - | 1,172 |
| ระยะเวลาทำนักเฉลี่ยของนักท่องเที่ยว(วัน) | | 2.43 | 2.10 | 2.42 |
| ค่าใช้จ่ายเฉลี่ย/คน/วัน(บาท) | | 964.72 | 1,325.56 | 977.93 |
| นักท่องเที่ยว | | 1,030.41 | 1,504.23 | 1,046.67 |
| นักทัศนาจร | | 755.96 | 884.26 | 761.59 |
| รายได้(ล้านบาท) | | 906.39 | 47.33 | 953.72 |
| นักท่องเที่ยว | | 736.41 | 38.23 | 774.64 |
| นักทัศนาจร | | 169.98 | 9.10 | 179.08 |

หมายเหตุ : ปี 2550 ค่าใช้จ่ายเฉลี่ยรายหัวเป็นข้อมูลจากการสำรวจนักท่องเที่ยว ณ จุดเดินทางออกของจังหวัดนี้ โดยไม่นับรวมค่าพาหนะเดินทางระหว่างจังหวัด

และค่าใช้จ่ายบางหมวดที่การปรับค่าขึ้นๆประกอบเช่นค่าที่พัก ปรับคนละคร การแลกเปลี่ยน ค่าอาหาร/เครื่องดื่มปรับตามค่าดัชนีผู้บริโภค ค่าบริการเดินทาง/

ค่าพาหนะการเดินทางปรับคนละครการเปลี่ยนแปลงค่าบริการนำเที่ยว ราคาน้ำมัน เป็นต้น

สรุปข้อมูลผู้เยี่ยมชม ปี 2550
 จัดการเดินทางโดยผ่านบริษัทนำเที่ยว
 จังหวัดนคร

| รายการข้อมูล | | ไทย | ต่างประเทศ | รวม |
|--|---------------------------------------|----------|------------|----------|
| จำนวนผู้เยี่ยมชมเยือน | | 96,705 | 31,011 | 127,716 |
| นักท่องเที่ยวนักทัศนจาร | | 8,734 | 5,880 | 14,614 |
| นักทัศนจาร | | 87,971 | 25,131 | 113,102 |
| จำนวนผู้เยี่ยมชมเยือนจำแนกตามพาหนะการเดินทาง | | 96,705 | 31,011 | 127,716 |
| ประเภทการเดินทาง | เครื่องบิน | - | - | - |
| | รถไฟ | - | - | - |
| | รถโดยสารประจำทาง | - | - | - |
| | รถส่วนตัวและรถนำเที่ยว | 96,705 | 31,011 | 127,716 |
| | อื่น ๆ (เรื่อนำเที่ยวหรือเรือข้ามฟาก) | - | - | - |
| จำนวนนักท่องเที่ยวจำแนกตามประเภทที่พัก | | 8,734 | 5,880 | 14,614 |
| โรงแรม | | 8,288 | 5,880 | 14,168 |
| เกสต์เฮาส์ | | - | - | - |
| บังกะโล/รีสอร์ท | | - | - | - |
| บ้านญาติ/เพื่อน | | 446 | - | 446 |
| ที่พักในอุทยานฯ | | - | - | - |
| บ้านรับรองฯ | | - | - | - |
| อื่น ๆ (อาหารมันท์ วัด เป็นต้น) | | - | - | - |
| ระยะเวลาทำนักเฉลี่ยของนักท่องเที่ยว(วัน) | | 1.41 | 1.35 | 1.39 |
| ค่าใช้จ่ายเฉลี่ย/คน/วัน(บาท) | | 831.06 | 1,077.77 | 892.21 |
| นักท่องเที่ยวนักทัศนจาร | | 1,335.87 | 1,445.18 | 1,378.66 |
| นักทัศนจาร | | 760.48 | 962.16 | 805.29 |
| รายได้(ล้านบาท) | | 83.33 | 35.61 | 118.94 |
| นักท่องเที่ยวนักทัศนจาร | | 16.43 | 11.43 | 27.86 |
| นักทัศนจาร | | 66.90 | 24.18 | 91.08 |

หมายเหตุ : ปี 2550 ค่าใช้จ่ายเฉลี่ยรายหมวดเป็นข้อมูลจากการสำรวจนักท่องเที่ยว ณ จุดเดินทางออกของจังหวัดนี้ โดยไม่นับรวมค่าพาหนะเดินทางระหว่างจังหวัด

และค่าใช้จ่ายบางหมวดที่มีการปรับค่าขึ้นๆประกอบเช่นค่าที่พัก ปรับตามอัตราแลกเปลี่ยน ค่าอาหาร/เครื่องดื่มปรับตามค่าดัชนีผู้บริโภค ค่าบริการเดินทาง/

ค่าพาหนะการเดินทางปรับตามอัตราแลกเปลี่ยนแปลงค่าบริการนำเที่ยว ราคาน้ำมัน เป็นต้น

จำนวนผู้เยี่ยมเยือนจําแนกตามสถานที่พัก และพาหนะการเดินทาง ปี 2550
จังหวัดแพร่

| รายการ | พาหนะการเดินทาง | ประเภทที่พัก | | | | | | | นักท่องเที่ยว | นักทัศนาจร | ผู้เยี่ยมเยือน |
|------------------|------------------|--------------|-------------|-----------------|-----------------|-----------------|---------------|-------|---------------|------------|----------------|
| | | โรงแรม | เกสต์เฮ้าส์ | บังกาโล/รีสอร์ท | บ้านญาติ/เพื่อน | ที่พักในอุทยานฯ | บ้านพักรับรอง | อื่นๆ | | | |
| ประเภทการเดินทาง | เครื่องบิน - ไทย | 221 | - | - | - | - | - | - | 221 | - | 221 |
| | - ต่างประเทศ | - | - | - | - | - | - | - | - | - | - |
| | รวม | 221 | - | - | - | - | - | - | 221 | - | 221 |
| | รถไฟ - ไทย | 8,343 | - | - | 15,250 | - | - | - | 23,593 | 13,070 | 36,663 |
| | - ต่างประเทศ | 938 | - | - | - | - | - | - | 938 | - | 938 |
| | รวม | 9,281 | - | - | 15,250 | - | - | - | 24,531 | 13,070 | 37,601 |
| | รถโดยสาร - ไทย | 48,174 | - | - | 69,046 | 2,725 | - | 995 | 120,940 | 52,910 | 173,850 |
| | - ต่างประเทศ | 5,968 | - | - | 2,018 | 16 | - | - | 8,002 | 7,416 | 15,418 |
| | รวม | 54,142 | - | - | 71,064 | 2,741 | - | 995 | 128,942 | 60,326 | 189,268 |
| | รถส่วนตัว - ไทย | 57,706 | - | - | 96,917 | 3,252 | - | 177 | 158,052 | 246,842 | 404,894 |
| | - ต่างประเทศ | 8,326 | - | - | 723 | - | - | - | 9,049 | 28,006 | 37,055 |
| | รวม | 66,032 | - | - | 97,640 | 3,252 | - | 177 | 167,101 | 274,848 | 441,949 |
| | อื่นๆ - ไทย | - | - | - | - | - | - | - | - | - | - |
| | - ต่างประเทศ | - | - | - | - | - | - | - | - | - | - |
| รวม | - | - | - | - | - | - | - | - | - | - | |
| รวมทั้งหมด | - ไทย | 114,444 | - | - | 181,213 | 5,977 | - | 1,172 | 302,806 | 312,822 | 615,628 |
| | - ต่างประเทศ | 15,232 | - | - | 2,741 | 16 | - | - | 17,989 | 35,422 | 53,411 |
| | รวม | 129,676 | - | - | 183,954 | 5,993 | - | 1,172 | 320,795 | 348,244 | 669,039 |

หมายเหตุ : ผู้เยี่ยมเยือน : นักท่องเที่ยวและนักทัศนาจร นักท่องเที่ยว : ผู้เยี่ยมเยือนที่ค้างคืน นักทัศนาจร : ผู้เยี่ยมเยือนที่ไม่ค้างคืน

จำนวนผู้เยี่ยมเยือน จำแนกตามพาหนะเดินทาง ปี 2550

จังหวัดแพร่

| พาหนะเดินทาง | | นักท่องเที่ยว | | | | | | นักท่องเที่ยว | | | | | | ผู้เยี่ยมเยือน | | | | | |
|------------------|------------|---------------|--------|------------|--------|---------|--------|---------------|--------|------------|--------|---------|--------|----------------|--------|------------|--------|---------|--------|
| | | ไทย | ร้อยละ | ต่างประเทศ | ร้อยละ | รวม | ร้อยละ | ไทย | ร้อยละ | ต่างประเทศ | ร้อยละ | รวม | ร้อยละ | ไทย | ร้อยละ | ต่างประเทศ | ร้อยละ | รวม | ร้อยละ |
| ประเภทการเดินทาง | เครื่องบิน | 221 | 0.07 | - | 0.01 | 221 | 0.07 | - | - | - | - | - | 0.01 | 221 | 0.03 | - | 0.01 | 221 | 0.03 |
| | รถไฟ | 23,593 | 7.79 | 938 | 5.21 | 24,531 | 7.65 | 13,070 | 4.18 | - | - | 13,070 | 3.75 | 36,663 | 5.96 | 938 | 1.76 | 37,601 | 5.82 |
| | รถโดยสาร | 120,940 | 39.94 | 8,002 | 44.48 | 128,942 | 40.19 | 52,910 | 16.91 | 7,416 | 20.94 | 60,326 | 17.32 | 173,850 | 28.24 | 15,416 | 28.87 | 189,266 | 28.29 |
| | รถส่วนตัว | 158,052 | 52.20 | 9,049 | 50.30 | 167,101 | 52.09 | 246,842 | 78.91 | 28,006 | 79.06 | 274,848 | 78.92 | 404,894 | 65.77 | 37,055 | 69.38 | 441,949 | 68.06 |
| | อื่น ๆ | - | - | - | - | - | - | - | - | - | - | - | - | - | - | - | - | - | - |
| รวมทั้งหมด | | 302,806 | 100.00 | 17,989 | 100.00 | 320,795 | 100.00 | 312,822 | 100.00 | 35,422 | 100.00 | 348,244 | 100.00 | 615,628 | 100.00 | 53,411 | 100.00 | 669,039 | 100.00 |

จำนวนนักท่องเที่ยว จำแนกตามสถานที่พัก ปี 2550
จังหวัดแพร่

| สถานที่พัก | นักท่องเที่ยว | | | | | |
|------------------------------|---------------|--------|------------|--------|---------|--------|
| | ไทย | ร้อยละ | ต่างประเทศ | ร้อยละ | รวม | ร้อยละ |
| 1. โรงแรม | 114,444 | 37.79 | 15,232 | 84.67 | 129,676 | 40.42 |
| 2. เกสต์เฮาส์ | - | - | - | - | - | - |
| 3. บังกาโล/รีสอร์ท | - | - | - | - | - | - |
| 4. บ้านญาติ/บ้านเพื่อน | 181,213 | 59.84 | 2,741 | 15.24 | 183,954 | 57.34 |
| 5. ที่พักในอุทยานแห่งชาติ | 5,977 | 1.97 | 16 | 0.09 | 5,993 | 1.87 |
| 6. บ้านพักรับรองของทางราชการ | - | - | - | - | - | - |
| 7. อื่น ๆ | 1,172 | 0.40 | - | - | 1,172 | 0.37 |
| รวม | 302,806 | 100.00 | 17,989 | 100.00 | 320,795 | 100.00 |

ระยะพำนักเฉลี่ยของนักท่องเที่ยว จำแนกตามสถานที่พัก ปี 2550
จังหวัดแพร่

| สถานที่พัก | นักท่องเที่ยว | | |
|------------------------------|---------------|------------|------------|
| | ไทย | ต่างประเทศ | รวมทั้งหมด |
| 1. โรงแรม | 1.63 | 1.58 | 1.62 |
| 2. เกสต์เฮาส์ | - | - | - |
| 3. บังกาโล/รีสอร์ท | - | - | - |
| 4. บ้านญาติ/บ้านเพื่อน | 2.90 | 3.33 | 2.90 |
| 5. ที่พักในอุทยานแห่งชาติ | 2.17 | 2.00 | 2.17 |
| 6. บ้านพักรับรองของทางราชการ | - | - | - |
| 7. อื่น ๆ | 1.96 | - | 1.96 |

ค่าใช้จ่ายเฉลี่ยต่อคนต่อวันของผู้เยี่ยมเยือน จำแนกตามหมวดค่าใช้จ่ายต่างๆ ปี2550

จังหวัดแพร่

(หน่วย : บาท/คน/วัน)

| หมวดค่าใช้จ่าย | นักท่องเที่ยว | | | | | | นักท่องเที่ยว | | | | | | ผู้เยี่ยมเยือน | | | | | |
|------------------------------------|-----------------|---------------|-----------------|---------------|-----------------|---------------|---------------|---------------|---------------|---------------|---------------|---------------|----------------|---------------|-----------------|---------------|---------------|---------------|
| | ไทย | ร้อยละ | ต่างประเทศ | ร้อยละ | รวม | ร้อยละ | ไทย | ร้อยละ | ต่างประเทศ | ร้อยละ | รวม | ร้อยละ | ไทย | ร้อยละ | ต่างประเทศ | ร้อยละ | รวม | ร้อยละ |
| 1. ค่าที่พัก | 232.98 | 22.50 | 424.92 | 28.51 | 241.39 | 22.87 | 0.00 | 0.00 | 0.00 | 0.00 | 0.00 | 0.00 | 162.89 | 17.11 | 205.98 | 17.07 | 165.88 | 17.11 |
| 2. ค่าอาหารและเครื่องดื่ม | 233.94 | 22.59 | 293.78 | 19.73 | 236.56 | 22.42 | 247.87 | 32.74 | 285.13 | 30.33 | 251.66 | 32.44 | 238.13 | 25.02 | 289.33 | 23.97 | 241.31 | 24.99 |
| 3. ค่าซื้อสินค้าและของที่ระลึก | 250.97 | 24.23 | 293.48 | 19.89 | 252.83 | 23.95 | 220.99 | 28.18 | 287.07 | 28.43 | 225.68 | 28.09 | 241.95 | 25.42 | 279.87 | 23.20 | 244.30 | 25.25 |
| 4. ค่าใช้จ่ายเพื่อความบันเทิง | 130.83 | 12.63 | 181.55 | 12.18 | 133.05 | 12.61 | 82.48 | 10.89 | 115.46 | 12.29 | 85.83 | 11.06 | 116.28 | 12.22 | 147.50 | 12.23 | 118.22 | 12.22 |
| 5. ค่าบริการท่องเที่ยวภายในจังหวัด | 40.76 | 3.94 | 75.32 | 5.06 | 42.27 | 4.00 | 35.87 | 4.74 | 93.73 | 9.88 | 41.75 | 5.38 | 39.29 | 4.13 | 84.80 | 7.03 | 42.11 | 4.35 |
| 6. ค่าพาหนะเดินทางในจังหวัด | 89.74 | 8.67 | 144.34 | 9.69 | 92.13 | 8.73 | 114.28 | 15.09 | 91.75 | 9.77 | 111.99 | 14.44 | 97.12 | 10.20 | 117.24 | 9.72 | 98.37 | 10.17 |
| 7. ค่าใช้จ่ายอื่นๆ | 56.38 | 5.44 | 76.82 | 5.15 | 57.25 | 5.42 | 55.75 | 7.38 | 86.39 | 9.20 | 58.87 | 7.58 | 56.17 | 5.90 | 81.75 | 6.78 | 57.78 | 5.97 |
| รวมทุกหมวดค่าใช้จ่าย | 1,035.58 | 100.00 | 1,490.21 | 100.00 | 1,856.48 | 100.00 | 757.24 | 100.00 | 939.53 | 100.00 | 775.78 | 100.00 | 951.83 | 100.00 | 1,208.47 | 100.00 | 857.85 | 100.00 |

รายได้จากการท่องเที่ยวของผู้เยี่ยมเยือน จำนวนตามหมวดค่าใช้จ่ายต่างๆ ปี2550
จังหวัดแพร่

(หน่วย: ล้านบาท)

| รายได้ จำนวนตามหมวดค่าใช้จ่าย | นักท่องเที่ยว | | | | | | นักท่องเที่ยว | | | | | | ผู้เยี่ยมเยือน | | | | | |
|------------------------------------|---------------|---------------|--------------|---------------|---------------|---------------|---------------|---------------|--------------|---------------|---------------|---------------|----------------|---------------|--------------|---------------|-----------------|---------------|
| | ไทย | ร้อยละ | ต่างประเทศ | ร้อยละ | รวม | ร้อยละ | ไทย | ร้อยละ | ต่างประเทศ | ร้อยละ | รวม | ร้อยละ | ไทย | ร้อยละ | ต่างประเทศ | ร้อยละ | รวม | ร้อยละ |
| 1. ค่าที่พัก | 169.37 | 22.50 | 14.16 | 28.51 | 183.53 | 22.87 | 0.00 | 0.00 | 0.00 | 0.00 | 0.00 | 0.00 | 169.37 | 17.11 | 14.16 | 17.07 | 183.53 | 17.11 |
| 2. ค่าอาหารและเครื่องดื่ม | 170.07 | 22.59 | 9.79 | 19.72 | 179.86 | 22.42 | 77.54 | 32.74 | 10.10 | 30.34 | 87.64 | 32.44 | 247.61 | 25.02 | 19.89 | 23.97 | 267.50 | 24.89 |
| 3. ค่าซื้อสินค้าของที่ระลึก | 182.45 | 24.23 | 9.78 | 19.89 | 192.23 | 23.95 | 89.13 | 29.18 | 9.46 | 28.43 | 78.59 | 29.09 | 251.58 | 25.42 | 19.24 | 23.20 | 270.82 | 25.25 |
| 4. ค่าใช้จ่ายเพื่อความบันเทิง | 95.11 | 12.63 | 6.05 | 12.18 | 101.16 | 12.61 | 25.80 | 10.89 | 4.09 | 12.29 | 29.89 | 11.06 | 120.91 | 12.22 | 10.14 | 12.23 | 131.05 | 12.22 |
| 5. ค่าบริการท่องเที่ยวภายในจังหวัด | 29.63 | 3.94 | 2.51 | 5.05 | 32.14 | 4.00 | 11.22 | 4.74 | 3.32 | 9.98 | 14.54 | 5.38 | 40.85 | 4.13 | 5.83 | 7.03 | 46.68 | 4.35 |
| 6. ค่าพาหนะเดินทางในจังหวัด | 65.24 | 8.67 | 4.81 | 9.69 | 70.05 | 8.73 | 35.75 | 15.09 | 3.25 | 9.77 | 39.00 | 14.44 | 100.99 | 10.20 | 8.06 | 9.72 | 109.05 | 10.17 |
| 7. ค่าใช้จ่ายอื่นๆ | 40.97 | 5.44 | 2.56 | 5.16 | 43.53 | 5.42 | 17.44 | 7.36 | 3.06 | 9.19 | 20.50 | 7.59 | 58.41 | 5.90 | 5.62 | 6.78 | 64.03 | 5.97 |
| รวมทุกหมวดค่าใช้จ่าย | 752.84 | 100.00 | 49.66 | 100.00 | 802.50 | 100.00 | 236.88 | 100.00 | 33.28 | 100.00 | 270.16 | 100.00 | 989.72 | 100.00 | 82.94 | 100.00 | 1,072.66 | 100.00 |

จำนวนผู้เยี่ยมเยือน จำนวนตามเพศ ปี 2550

จังหวัดแพร่

| เพศ | นักท่องเที่ยว | | | | | | นักทัศนาจร | | | | | | ผู้เยี่ยมเยือน | | | | | |
|------|---------------|--------|------------|--------|---------|--------|------------|--------|------------|--------|---------|--------|----------------|--------|------------|--------|---------|--------|
| | ไทย | ร้อยละ | ต่างประเทศ | ร้อยละ | รวม | ร้อยละ | ไทย | ร้อยละ | ต่างประเทศ | ร้อยละ | รวม | ร้อยละ | ไทย | ร้อยละ | ต่างประเทศ | ร้อยละ | รวม | ร้อยละ |
| ชาย | 140,811 | 46.50 | 8,605 | 47.83 | 149,416 | 46.58 | 156,182 | 49.93 | 21,423 | 60.48 | 177,605 | 51.00 | 296,993 | 48.24 | 30,028 | 56.22 | 327,021 | 48.88 |
| หญิง | 161,995 | 53.50 | 9,384 | 52.17 | 171,379 | 53.42 | 156,640 | 50.07 | 13,999 | 39.52 | 170,639 | 49.00 | 318,635 | 51.76 | 23,383 | 43.78 | 342,018 | 51.12 |
| รวม | 302,806 | 100.00 | 17,989 | 100.00 | 320,795 | 100.00 | 312,822 | 100.00 | 35,422 | 100.00 | 348,244 | 100.00 | 615,628 | 100.00 | 53,411 | 100.00 | 669,039 | 100.00 |

จำนวนผู้เยี่ยมเยือน จำนวนตามอายุ ปี 2550

จังหวัดแพร่

| อายุ (ปี) | นักท่องเที่ยว | | | | | | นักทัศนาจร | | | | | | ผู้เยี่ยมเยือน | | | | | |
|---------------|---------------|--------|------------|--------|---------|--------|------------|--------|------------|--------|---------|--------|----------------|--------|------------|--------|---------|--------|
| | ไทย | ร้อยละ | ต่างประเทศ | ร้อยละ | รวม | ร้อยละ | ไทย | ร้อยละ | ต่างประเทศ | ร้อยละ | รวม | ร้อยละ | ไทย | ร้อยละ | ต่างประเทศ | ร้อยละ | รวม | ร้อยละ |
| 1. 15 - 24 ปี | 120,136 | 39.68 | 5,412 | 30.09 | 125,548 | 39.13 | 91,561 | 29.27 | 4,628 | 13.07 | 96,189 | 27.61 | 211,697 | 34.38 | 10,040 | 18.80 | 221,737 | 33.13 |
| 2. 25 - 34 ปี | 79,643 | 26.30 | 6,455 | 35.88 | 86,098 | 26.84 | 102,986 | 32.92 | 16,840 | 47.54 | 119,826 | 34.41 | 182,629 | 29.67 | 23,295 | 43.61 | 205,924 | 30.78 |
| 3. 35 - 44 ปี | 57,394 | 18.95 | 3,858 | 21.45 | 61,252 | 19.09 | 68,616 | 21.93 | 7,789 | 21.99 | 76,405 | 21.94 | 126,010 | 20.47 | 11,647 | 21.81 | 137,657 | 20.58 |
| 4. 45 - 54 ปี | 38,818 | 12.82 | 1,105 | 6.14 | 39,923 | 12.45 | 34,029 | 10.88 | 2,909 | 8.21 | 36,938 | 10.61 | 72,847 | 11.63 | 4,014 | 7.52 | 76,861 | 11.48 |
| 5. 55 - 64 ปี | 2,576 | 0.85 | 914 | 5.08 | 3,490 | 1.09 | 12,692 | 4.06 | 1,785 | 5.04 | 14,477 | 4.16 | 15,268 | 2.48 | 2,698 | 5.05 | 17,967 | 2.69 |
| 65 ปีขึ้นไป | 4,239 | 1.40 | 245 | 1.36 | 4,484 | 1.40 | 2,938 | 0.94 | 1,471 | 4.15 | 4,409 | 1.27 | 7,177 | 1.17 | 1,716 | 3.21 | 8,893 | 1.33 |
| รวม | 302,806 | 100.00 | 17,989 | 100.00 | 320,795 | 100.00 | 312,822 | 100.00 | 35,422 | 100.00 | 348,244 | 100.00 | 615,628 | 100.00 | 53,411 | 100.00 | 669,039 | 100.00 |
| อายุเฉลี่ย | 31.24 | | 32.37 | | 31.30 | | 32.99 | | 36.80 | | 33.24 | | 32.13 | | 34.44 | | 32.31 | |

จำนวนผู้เยี่ยมเยือน จำนวนตามอาชีพ ปี 2550

จังหวัดเพชร

| อาชีพ | นักท่องเที่ยว | | | | | | นักท่องเที่ยว | | | | | | ผู้เยี่ยมเยือน | | | | | |
|-------------------------|---------------|--------|------------|--------|---------|--------|---------------|--------|------------|--------|---------|--------|----------------|--------|------------|--------|---------|--------|
| | ไทย | ร้อยละ | ต่างประเทศ | ร้อยละ | รวม | ร้อยละ | ไทย | ร้อยละ | ต่างประเทศ | ร้อยละ | รวม | ร้อยละ | ไทย | ร้อยละ | ต่างประเทศ | ร้อยละ | รวม | ร้อยละ |
| 1.ประกอบธุรกิจส่วนตัว | 33,180 | 10.94 | 3,050 | 16.95 | 36,230 | 11.29 | 82,638 | 26.43 | 11,914 | 33.64 | 94,552 | 27.14 | 115,818 | 18.81 | 14,864 | 28.01 | 130,782 | 19.55 |
| 2.ข้าราชการ-วิสาหกิจ | 63,192 | 20.87 | 1,688 | 9.38 | 64,880 | 20.22 | 44,266 | 14.15 | 2,538 | 7.16 | 46,802 | 13.44 | 107,458 | 17.46 | 4,224 | 7.91 | 111,682 | 16.89 |
| 3.พนักงานบริษัท | 71,068 | 23.47 | 2,492 | 13.85 | 73,560 | 22.93 | 53,036 | 18.95 | 7,482 | 21.12 | 60,518 | 17.38 | 124,104 | 20.18 | 9,974 | 18.67 | 134,078 | 20.04 |
| 4.แม่บ้าน-ว่างงาน | 24,039 | 7.94 | 1,621 | 9.01 | 25,660 | 8.00 | 12,857 | 4.11 | 3,409 | 9.62 | 16,266 | 4.67 | 38,895 | 5.99 | 5,030 | 9.42 | 41,925 | 6.27 |
| 5.นักเรียน-นักศึกษา | 68,545 | 22.64 | 6,125 | 34.05 | 74,670 | 23.28 | 64,424 | 20.99 | 3,180 | 8.92 | 67,584 | 19.41 | 132,969 | 21.60 | 9,285 | 17.38 | 142,254 | 21.26 |
| 6.เกษียณ | 13,309 | 4.40 | 487 | 2.60 | 13,776 | 4.29 | 20,721 | 6.82 | 1,076 | 3.04 | 21,797 | 6.26 | 34,030 | 5.53 | 1,543 | 2.89 | 35,573 | 5.32 |
| 7.เกษตรกร | 11,647 | 3.85 | 153 | 0.85 | 11,800 | 3.68 | 16,234 | 5.19 | 229 | 0.65 | 16,463 | 4.73 | 27,881 | 4.53 | 382 | 0.72 | 28,263 | 4.22 |
| 8.ลูกจ้าง-คนงาน-พนักงาน | 11,563 | 3.82 | 2,158 | 11.99 | 13,719 | 4.28 | 16,392 | 5.24 | 76 | 0.21 | 16,468 | 4.73 | 27,955 | 4.54 | 2,232 | 4.18 | 30,187 | 4.51 |
| 9.อื่นๆ | 6,263 | 2.07 | 237 | 1.32 | 6,500 | 2.03 | 2,254 | 0.72 | 5,540 | 15.84 | 7,794 | 2.24 | 8,517 | 1.38 | 5,777 | 10.82 | 14,294 | 2.14 |
| รวมทั้งหมด | 302,806 | 100.00 | 17,989 | 100.00 | 320,795 | 100.00 | 312,822 | 100.00 | 35,422 | 100.00 | 348,244 | 100.00 | 615,628 | 100.00 | 53,411 | 100.00 | 669,039 | 100.00 |

จำนวนผู้เยี่ยมชมคนไทย จำนวนตามระดับของรายได้ ปี 2550

จังหวัดแพร่

| ระดับของรายได้ (หน่วย: บาท) | คนไทย | | | | | |
|--------------------------------|---------------|--------|---------------|--------|---------|--------|
| | นักท่องเที่ยว | ร้อยละ | นักท่องเที่ยว | ร้อยละ | รวม | ร้อยละ |
| 1. ไม่มีรายได้ | 57,886 | 19.11 | 51,495 | 16.45 | 109,381 | 17.77 |
| 2. ต่ำกว่า 10,000 บาท | 81,658 | 26.97 | 75,031 | 23.99 | 156,689 | 25.45 |
| 3. 10,001-15,000 บาท | 90,589 | 29.92 | 70,282 | 22.47 | 160,871 | 26.13 |
| 4. 15,001-30,000 บาท | 42,746 | 14.12 | 74,659 | 23.87 | 117,405 | 19.07 |
| 5. 30,001-45,000 บาท | 22,353 | 7.38 | 22,521 | 7.20 | 44,874 | 7.29 |
| 6. 45,001-60,000 บาท | 4,080 | 1.35 | 5,521 | 1.76 | 9,601 | 1.56 |
| 7. 60,001-75,000 บาท | 3,494 | 1.15 | 10,751 | 3.44 | 14,245 | 2.31 |
| 8. 75,001-90,000 บาท | - | - | 100 | 0.03 | 100 | 0.02 |
| 9. มากกว่า 90,000 บาท | - | - | 2,462 | 0.79 | 2,462 | 0.40 |
| รวมทั้งหมด | 302,806 | 100.00 | 312,822 | 100.00 | 615,628 | 100.00 |

จำนวนผู้เยี่ยมชมเยือนชาวต่างประเทศ จำนวนตามระดับของรายได้ ปี 2550

จังหวัดแพร่

| ระดับของรายได้ (หน่วย : USD) | ชาวต่างประเทศ | | | | | |
|---------------------------------|---------------|--------|---------------|--------|--------|--------|
| | นักท่องเที่ยว | ร้อยละ | นักท่องเที่ยว | ร้อยละ | รวม | ร้อยละ |
| 1. Under 20,000 USD/ Year | 3,688 | 20.50 | 4,314 | 12.17 | 8,002 | 14.99 |
| 2. 20,001 – 40,000 USD/ Year | 7,157 | 39.79 | 5,685 | 16.05 | 12,842 | 24.04 |
| 3. 40,001 – 60,000 USD/ Year | 5,546 | 30.83 | 18,032 | 50.91 | 23,578 | 44.14 |
| 4. 60,001 – 80,000 USD/ Year | 1,017 | 5.65 | 4,188 | 11.82 | 5,205 | 9.75 |
| 5. 80,001 – 100,000 USD/ Year | 532 | 2.96 | 1,001 | 2.83 | 1,533 | 2.87 |
| 6. Over 100,000 USD/ Year | 49 | 0.27 | 2,202 | 6.22 | 2,251 | 4.21 |
| รวมทั้งหมด | 17,989 | 100.00 | 35,422 | 100.00 | 53,411 | 100.00 |

จำนวนผู้เยี่ยมชมเมืองชาวไทย จำนวนตามถิ่นที่อยู่ ปี 2550

จังหวัดนคร

| ถิ่นที่อยู่ของผู้เยี่ยมชม | นักท่องเที่ยว | | นักทัศนาจร | | ผู้เยี่ยมชม | |
|---------------------------|---------------|--------|------------|--------|-------------|--------|
| | จำนวน | ร้อยละ | จำนวน | ร้อยละ | จำนวน | ร้อยละ |
| 1. กรุงเทพมหานคร | 66,610 | 22.00 | 71,643 | 22.90 | 138,253 | 22.46 |
| 2. ภาคกลาง | 20,244 | 6.69 | 37,100 | 11.66 | 57,344 | 9.31 |
| 3. ภาคตะวันตก | 16,417 | 5.42 | 7,136 | 2.28 | 23,553 | 3.83 |
| 4. ภาคตะวันออก | 1,912 | 0.63 | 10,894 | 3.48 | 12,806 | 2.08 |
| 5. ภาคเหนือ | 159,798 | 52.77 | 129,003 | 41.24 | 288,801 | 46.91 |
| 6. ภาคใต้ | 16,259 | 5.37 | 28,778 | 9.20 | 45,037 | 7.32 |
| 7. ภาคตะวันออกเฉียงเหนือ | 21,566 | 7.12 | 28,268 | 9.04 | 49,834 | 8.09 |
| รวม | 302,806 | 100.00 | 312,822 | 100.00 | 615,628 | 100.00 |

จำนวนผู้เยี่ยมชมชาวต่างประเทศ จำนวนตามถิ่นที่อยู่ ปี 2550

จังหวัดนคร

| ถิ่นที่อยู่ของผู้เยี่ยมชม | นักท่องเที่ยว | | นักทัศนาจร | | ผู้เยี่ยมชม | |
|---------------------------|---------------|--------|------------|--------|-------------|--------|
| | จำนวน | ร้อยละ | จำนวน | ร้อยละ | จำนวน | ร้อยละ |
| 1. อเมริกา | 4,261 | 23.69 | 5,817 | 16.42 | 10,078 | 18.87 |
| 2. ยุโรป | 10,022 | 55.71 | 12,142 | 34.28 | 22,164 | 41.50 |
| 3. โอเชียเนีย | 635 | 3.53 | 4,077 | 11.51 | 4,712 | 8.82 |
| 4. เอเชีย | 1,677 | 9.32 | 8,979 | 25.35 | 10,656 | 19.95 |
| 5. ตะวันออกกลาง | 512 | 2.85 | 2,027 | 5.72 | 2,539 | 4.75 |
| 6. แอฟริกา | 882 | 4.90 | 2,380 | 6.72 | 3,262 | 6.11 |
| รวม | 17,989 | 100.00 | 35,422 | 100.00 | 53,411 | 100.00 |

จำนวนผู้เยี่ยมชม จำนวนตามจำนวนครั้งในการเดินทางเข้ามาท่องเที่ยวจังหวัดน่านในรอบ ๕ ปี ปี 2550

จังหวัดน่าน

| จำนวนครั้ง ของการเดินทาง | นักท่องเที่ยว | | | | | | นักท่องเที่ยว | | | | | | ผู้เยี่ยมชม | | | | | |
|-----------------------------|---------------|--------|------------|--------|---------|--------|---------------|--------|------------|--------|---------|--------|-------------|--------|------------|--------|---------|--------|
| | ไทย | ร้อยละ | ต่างประเทศ | ร้อยละ | รวม | ร้อยละ | ไทย | ร้อยละ | ต่างประเทศ | ร้อยละ | รวม | ร้อยละ | ไทย | ร้อยละ | ต่างประเทศ | ร้อยละ | รวม | ร้อยละ |
| 1 ครั้ง | 177,969 | 58.77 | 15,176 | 84.36 | 193,145 | 60.21 | 157,861 | 50.48 | 9,753 | 27.53 | 167,614 | 48.14 | 335,830 | 54.55 | 24,929 | 46.68 | 360,759 | 53.98 |
| 2 ครั้ง | 49,500 | 16.35 | 2,023 | 11.25 | 51,523 | 16.06 | 64,283 | 20.56 | 17,324 | 48.91 | 81,607 | 23.43 | 113,783 | 18.48 | 19,347 | 36.22 | 133,130 | 19.90 |
| 3 ครั้ง | 19,825 | 6.48 | 286 | 1.59 | 19,911 | 6.21 | 40,208 | 12.85 | 5,799 | 16.37 | 46,007 | 13.21 | 59,833 | 9.72 | 6,085 | 11.39 | 65,918 | 9.85 |
| 4 ครั้ง | 7,538 | 2.49 | 290 | 1.61 | 7,828 | 2.44 | 16,319 | 5.22 | 1,440 | 4.07 | 17,759 | 5.10 | 23,857 | 3.88 | 1,730 | 3.24 | 25,587 | 3.82 |
| 5 ครั้ง | 48,174 | 15.91 | 214 | 1.19 | 48,388 | 15.06 | 34,151 | 10.92 | 1,106 | 3.12 | 35,257 | 10.12 | 82,325 | 13.37 | 1,320 | 2.47 | 83,645 | 12.56 |
| มากกว่า 5 ครั้ง | - | - | - | - | - | - | - | - | - | - | - | - | - | - | - | - | - | - |
| รวม | 302,808 | 100.00 | 17,989 | 100.00 | 320,795 | 100.00 | 312,822 | 100.00 | 35,422 | 100.00 | 348,244 | 100.00 | 615,628 | 100.00 | 53,411 | 100.00 | 669,039 | 100.00 |
| จำนวนครั้งเฉลี่ย/ปี | 2.00 | - | 1.24 | - | 1.96 | - | 2.06 | - | 2.86 | - | 2.08 | - | 2.03 | - | 1.79 | - | 2.91 | - |

จำนวนผู้เยี่ยมชม จำนวนตามจำนวนผู้ร่วมเดินทาง ปี 2550

จังหวัดสมุทร

| จำนวนผู้ร่วมเดินทาง | นักท่องเที่ยว | | | | | | นักท่องเที่ยว | | | | | | ผู้เยี่ยมชม | | | | | |
|---------------------|---------------|--------|------------|--------|---------|--------|---------------|--------|------------|--------|---------|--------|-------------|--------|------------|--------|---------|--------|
| | ไทย | ร้อยละ | ต่างประเทศ | ร้อยละ | รวม | ร้อยละ | ไทย | ร้อยละ | ต่างประเทศ | ร้อยละ | รวม | ร้อยละ | ไทย | ร้อยละ | ต่างประเทศ | ร้อยละ | รวม | ร้อยละ |
| คนเดียว | 55,168 | 18.23 | 2,785 | 15.38 | 57,933 | 18.06 | 46,400 | 14.83 | 10,520 | 29.70 | 56,920 | 18.35 | 101,568 | 16.48 | 13,285 | 24.88 | 114,853 | 17.17 |
| 2 คน | 71,942 | 23.76 | 5,420 | 30.13 | 77,362 | 24.12 | 85,787 | 27.42 | 9,785 | 27.62 | 95,572 | 27.44 | 157,728 | 25.62 | 15,206 | 28.47 | 172,934 | 25.86 |
| 3 คน | 43,101 | 14.23 | 1,419 | 7.89 | 44,520 | 13.88 | 41,841 | 13.38 | 4,573 | 12.91 | 46,414 | 13.33 | 84,942 | 13.80 | 5,982 | 11.22 | 90,924 | 13.58 |
| 4 คน | 53,897 | 17.80 | 3,102 | 17.24 | 56,999 | 17.77 | 31,549 | 10.09 | 6,347 | 17.92 | 37,896 | 10.88 | 85,446 | 13.68 | 9,449 | 17.68 | 94,895 | 14.18 |
| 5 คน | 22,965 | 7.58 | 1,819 | 10.11 | 24,784 | 7.73 | 32,670 | 10.44 | 2,338 | 6.60 | 35,008 | 10.05 | 55,635 | 9.04 | 4,157 | 7.78 | 59,792 | 8.94 |
| 6 - 10 คน | 31,809 | 10.50 | 490 | 2.72 | 32,299 | 10.07 | 28,830 | 9.22 | 757 | 2.14 | 29,587 | 8.50 | 60,639 | 9.85 | 1,247 | 2.33 | 61,886 | 9.25 |
| มากกว่า 10 คน | 23,924 | 7.90 | 2,974 | 16.53 | 26,898 | 8.38 | 45,745 | 14.62 | 1,102 | 3.11 | 46,847 | 13.45 | 69,669 | 11.32 | 4,076 | 7.63 | 73,745 | 11.02 |
| รวม | 302,808 | 100.00 | 17,989 | 100.00 | 320,795 | 100.00 | 312,822 | 100.00 | 35,422 | 100.00 | 348,244 | 100.00 | 615,828 | 100.00 | 53,411 | 100.00 | 669,039 | 100.00 |
| จำนวนคน/ครั้ง | 3.81 | - | 4.08 | - | 3.82 | - | 4.22 | - | 2.77 | - | 4.08 | - | 4.02 | - | 3.20 | - | 3.95 | - |

จำนวนผู้เยี่ยมชม จำนวนตามความสัมพันธ์กับผู้ร่วมเดินทาง ปี 2550

จังหวัดแพร่

| ความสัมพันธ์ กับผู้ร่วมเดินทาง | นักท่องเที่ยว | | | | | | นักท่องเที่ยว | | | | | | ผู้เยี่ยมชม | | | | | |
|-----------------------------------|---------------|--------|------------|--------|---------|--------|---------------|--------|------------|--------|---------|--------|-------------|--------|------------|--------|---------|--------|
| | ไทย | ร้อยละ | ต่างประเทศ | ร้อยละ | รวม | ร้อยละ | ไทย | ร้อยละ | ต่างประเทศ | ร้อยละ | รวม | ร้อยละ | ไทย | ร้อยละ | ต่างประเทศ | ร้อยละ | รวม | ร้อยละ |
| คนเดียว | 55,168 | 18.22 | 2,765 | 15.37 | 57,933 | 18.05 | 46,400 | 14.84 | 10,520 | 29.70 | 56,920 | 16.34 | 101,568 | 16.49 | 13,285 | 24.87 | 114,853 | 17.17 |
| เพื่อน/แฟน/สุรภัก | 92,575 | 30.57 | 8,591 | 47.76 | 101,166 | 31.54 | 95,977 | 30.68 | 9,541 | 26.94 | 105,518 | 30.30 | 188,552 | 30.63 | 18,132 | 33.96 | 206,684 | 30.89 |
| ครอบครัว | 75,799 | 25.03 | 4,289 | 23.84 | 80,088 | 24.97 | 102,664 | 32.82 | 8,809 | 24.87 | 111,473 | 32.01 | 178,463 | 28.99 | 13,098 | 24.52 | 191,561 | 28.63 |
| ญาติ | 47,666 | 15.74 | 1,236 | 6.87 | 48,902 | 15.24 | 25,883 | 8.27 | 5,942 | 16.77 | 31,825 | 9.14 | 73,549 | 11.95 | 7,178 | 13.44 | 80,727 | 12.07 |
| กลุ่มที่ทำงาน | 31,598 | 10.44 | 1,108 | 6.16 | 32,706 | 10.20 | 41,898 | 13.39 | 610 | 1.72 | 42,508 | 12.21 | 73,496 | 11.94 | 1,718 | 3.22 | 75,214 | 11.24 |
| รวม | 362,806 | 100.00 | 17,989 | 100.00 | 320,795 | 100.00 | 312,822 | 100.00 | 38,422 | 100.00 | 348,244 | 100.00 | 618,628 | 100.00 | 53,411 | 100.00 | 668,039 | 100.00 |

จำนวนผู้เยี่ยมชม จำนวนตามวัตถุประสงค์หลักของการเดินทาง ปี 2550

จังหวัดแพร่

| วัตถุประสงค์หลัก ของการเดินทาง | นักท่องเที่ยว | | | | | | นักท่องเที่ยว | | | | | | ผู้เยี่ยมชม | | | | | |
|-----------------------------------|---------------|--------|------------|--------|---------|--------|---------------|--------|------------|--------|---------|--------|-------------|--------|------------|--------|---------|--------|
| | ไทย | ร้อยละ | ต่างประเทศ | ร้อยละ | รวม | ร้อยละ | ไทย | ร้อยละ | ต่างประเทศ | ร้อยละ | รวม | ร้อยละ | ไทย | ร้อยละ | ต่างประเทศ | ร้อยละ | รวม | ร้อยละ |
| 1. ท่องเที่ยว/พักผ่อน | 172,546 | 56.96 | 14,318 | 79.59 | 186,864 | 58.25 | 183,394 | 58.63 | 31,073 | 87.72 | 214,467 | 61.58 | 355,940 | 57.83 | 45,381 | 84.98 | 401,331 | 59.99 |
| 2. ประชุม/อบรม/สัมมนา/ดูงาน | 17,665 | 5.83 | 187 | 1.04 | 17,852 | 5.56 | 19,917 | 6.37 | 3,202 | 9.04 | 23,119 | 6.64 | 37,582 | 6.10 | 3,389 | 6.35 | 40,971 | 6.12 |
| 3. ติดต่อธุรกิจ | 5,348 | 1.77 | 993 | 5.52 | 6,341 | 1.98 | 8,574 | 2.74 | 688 | 1.94 | 9,262 | 2.66 | 13,922 | 2.26 | 1,681 | 3.15 | 15,603 | 2.33 |
| 4. ปฏิบัติราชการ | 17,330 | 5.72 | 685 | 3.81 | 18,015 | 5.62 | 8,612 | 2.75 | - | - | 8,612 | 2.47 | 25,942 | 4.21 | 685 | 1.28 | 26,627 | 3.98 |
| 5. เชิญญาติ/เพื่อน | 71,703 | 23.68 | 522 | 2.90 | 72,225 | 22.51 | 80,213 | 25.25 | 459 | 1.30 | 80,672 | 23.42 | 131,916 | 21.43 | 981 | 1.84 | 132,897 | 20.88 |
| 6. ชมนิทรรศการ/แสดงสินค้า | - | - | 113 | 0.63 | 113 | 0.04 | 4,172 | 1.33 | - | - | 4,172 | 1.20 | 4,172 | 0.68 | 113 | 0.21 | 4,285 | 0.64 |
| 7. ได้รับรางวัล | - | - | 843 | 4.69 | 843 | 0.26 | 272 | 0.09 | - | - | 272 | 0.08 | 272 | 0.04 | 843 | 1.58 | 1,115 | 0.17 |
| 8. อื่น ๆ | 18,214 | 6.02 | 328 | 1.82 | 18,542 | 5.78 | 27,668 | 8.84 | - | - | 27,668 | 7.95 | 45,882 | 7.45 | 328 | 0.61 | 46,210 | 6.91 |
| รวมทั้งหมด | 302,806 | 100.00 | 17,989 | 100.00 | 320,795 | 100.00 | 312,822 | 100.00 | 35,422 | 100.00 | 348,244 | 100.00 | 615,828 | 100.00 | 53,411 | 100.00 | 669,039 | 100.00 |

จำนวนผู้เยี่ยมเยือน จำนวนตามจำนวนจังหวัดที่รวมอยู่ในการเดินทางแต่ละครั้ง ปี 2550

จังหวัดแพร่

| จำนวนจังหวัดที่ รวมอยู่ในการเดินทาง | นักท่องเที่ยว | | | | | | นักทัศนาจร | | | | | | ผู้เยี่ยมเยือน | | | | | |
|--|---------------|--------|------------|--------|---------|--------|------------|--------|------------|--------|---------|--------|----------------|--------|------------|--------|---------|--------|
| | ไทย | ร้อยละ | ต่างประเทศ | ร้อยละ | รวม | ร้อยละ | ไทย | ร้อยละ | ต่างประเทศ | ร้อยละ | รวม | ร้อยละ | ไทย | ร้อยละ | ต่างประเทศ | ร้อยละ | รวม | ร้อยละ |
| 1 จังหวัด | 155,402 | 51.31 | 6,000 | 33.35 | 161,402 | 50.32 | 193,214 | 61.78 | 23,697 | 66.90 | 216,911 | 62.28 | 348,616 | 56.63 | 29,697 | 55.61 | 378,313 | 56.54 |
| 2 จังหวัด | 58,585 | 19.35 | 4,646 | 25.83 | 63,231 | 19.71 | 47,203 | 15.09 | 6,490 | 18.32 | 53,693 | 15.42 | 105,788 | 17.18 | 11,136 | 20.85 | 116,924 | 17.48 |
| 3 จังหวัด | 64,075 | 21.16 | 5,130 | 28.52 | 69,205 | 21.57 | 38,380 | 12.27 | 4,127 | 11.65 | 42,507 | 12.21 | 102,455 | 16.64 | 9,257 | 17.33 | 111,712 | 16.70 |
| 4 จังหวัด | 23,030 | 7.61 | 1,830 | 10.17 | 24,860 | 7.75 | 21,889 | 7.00 | 740 | 2.09 | 22,629 | 6.56 | 44,919 | 7.30 | 2,670 | 4.61 | 47,489 | 7.10 |
| 5 จังหวัด | 1,714 | 0.57 | 350 | 1.95 | 2,064 | 0.64 | 11,359 | 3.63 | 368 | 1.04 | 11,727 | 3.37 | 13,073 | 2.12 | 718 | 1.34 | 13,791 | 2.06 |
| มากกว่า 5 จังหวัด | - | - | 33 | 0.18 | 33 | 0.01 | 777 | 0.25 | - | - | 777 | 0.22 | 777 | 0.13 | 33 | 0.06 | 810 | 0.12 |
| รวม | 302,808 | 100.00 | 17,989 | 100.00 | 320,795 | 100.00 | 312,822 | 100.00 | 38,432 | 100.00 | 348,244 | 100.00 | 615,628 | 100.00 | 53,411 | 100.00 | 668,039 | 100.00 |
| จำนวนจังหวัดเฉลี่ย/ครั้ง | 1.87 | - | 2.22 | - | 1.89 | - | 1.76 | - | 1.52 | - | 1.74 | - | 1.81 | - | 1.76 | - | 1.81 | - |

**ร้อยละของจำนวนผู้เยี่ยมชม จำนวนตามกิจกรรมที่ร่วมระหว่างท่องเที่ยวในจังหวัดนี้ ปี2550
จังหวัดแพร่**

| กิจกรรมที่ร่วมกระทำ ระหว่างอยู่ในจังหวัด | สัดส่วนของการเข้าร่วมกิจกรรม | | |
|---|------------------------------|------------|-------|
| | ไทย | ต่างประเทศ | รวม |
| 1. ท่องเที่ยวทั่วไป | 82.97 | 77.53 | 82.54 |
| 2. ซื้อสินค้าและของที่ระลึก | 15.84 | 7.92 | 15.21 |
| 3. กิจกรรมเชิงผจญภัย | 3.48 | 0.00 | 3.21 |
| 4. กิจกรรมทางน้ำ | 2.46 | 6.67 | 2.79 |
| 5. ท่องเที่ยวเชิงนิเวศ | 6.52 | 1.49 | 6.12 |
| 6. กิจกรรมเชิงสุขภาพ | 3.80 | 29.69 | 5.86 |
| 7. กิจกรรมด้านกีฬา | 0.49 | 14.38 | 1.60 |
| 8. นันทนาการ/บันเทิง | 1.08 | 32.73 | 3.61 |
| 9. กิจกรรมเชิงวัฒนธรรม | 16.48 | 26.58 | 17.29 |
| 10. อื่น ๆ (เกษตร ปฏิบัติธรรม) | 26.86 | 1.31 | 24.82 |

**ร้อยละของจำนวนผู้เยี่ยมชม จำนวนตามสถานที่ท่องเที่ยว ปี2550
จังหวัดแพร่**

| ลำดับของสถานที่ ท่องเที่ยวในจังหวัด | ร้อยละของจำนวนผู้เยี่ยมชม | | |
|--|---------------------------|------------|-------|
| | ไทย | ต่างประเทศ | รวม |
| วัดพระธาตุช่อแฮ | 42.18 | 3.14 | 39.06 |
| วนอุทยานแพะเมืองผี | 32.78 | 12.23 | 31.14 |
| บ้านประทับใจ | 8.59 | 0.00 | 7.90 |
| ถ้ำมานางคอย | 5.42 | 3.76 | 5.28 |
| วัดพระจอมสวรรค์ | 5.35 | 3.79 | 5.23 |
| น้ำตกห้วยโรง | 3.24 | 5.33 | 3.40 |
| วัดพระธาตุจอมแจ้ง | 3.37 | 0.23 | 3.12 |
| น้ำตกตาดหมอก | 3.15 | 0.00 | 2.90 |
| คุ้มเจ้าหลวง | 2.94 | 2.22 | 2.89 |
| วัดพระนอน | 2.15 | 6.84 | 2.52 |

ข้อมูลสถานพักแรมในแพร์

มกราคม-ธันวาคม

| | 2550 | 2549 | อัตราการเปลี่ยนแปลง |
|---|----------------|----------------|---------------------|
| จำนวนโรงแรม(แห่ง) | 10 | 10 | + 0.00 |
| กลุ่ม 4 | 3 | 3 | + 0.00 |
| กลุ่ม 5 | 7 | 7 | + 0.00 |
| จำนวนห้องพัก(ห้อง) | 835 | 828 | + 0.85 |
| กลุ่ม 4 | 283 | 283 | + 0.00 |
| กลุ่ม 5 | 552 | 545 | + 1.28 |
| อัตราการเข้าพักเฉลี่ย(%) | 30.36 | 33.38 | - 3.02 |
| กลุ่ม 4 | 34.75 | 33.22 | + 1.53 |
| กลุ่ม 5 | 28.11 | 33.47 | - 5.36 |
| จำนวนนักท่องเที่ยวที่พักโรงแรม(คน) | 129,676 | 130,029 | - 0.27 |
| กลุ่ม 4 | 48,740 | 44,274 | + 10.09 |
| กลุ่ม 5 | 80,936 | 85,755 | - 5.62 |
| ระยะพำนักเฉลี่ย(วัน) | 1.53 | 1.50 | + 0.03 |
| กลุ่ม 4 | 1.70 | 1.68 | + 0.02 |
| กลุ่ม 5 | 1.42 | 1.40 | + 0.02 |
| จำนวนคนต่อห้อง | 1.91 | 1.87 | + 0.04 |
| กลุ่ม 4 | 1.91 | 1.91 | + 0.00 |
| กลุ่ม 5 | 1.91 | 1.84 | + 0.07 |

**Occupancy Rate of Accommodation Establishments
in Phrae 2007**

| Month | Hotel | | | | | Grand Total |
|-------------------------|---------|---------|---------|--------------|--------------|--------------|
| | Group 1 | Group 2 | Group 3 | Group 4 | Group 5 | |
| January | - | - | - | 54.51 | 41.65 | 46.01 |
| February | - | - | - | 47.80 | 47.37 | 47.52 |
| March | - | - | - | 44.20 | 27.60 | 33.23 |
| April | - | - | - | 31.19 | 24.35 | 26.67 |
| May | - | - | - | 31.58 | 26.59 | 28.28 |
| June | - | - | - | 27.35 | 19.77 | 22.34 |
| Total(Jan.-Jun.) | - | - | - | 39.44 | 31.22 | 34.01 |
| July | - | - | - | 26.71 | 19.92 | 22.22 |
| August | - | - | - | 26.97 | 33.53 | 31.31 |
| September | - | - | - | 29.08 | 18.14 | 21.85 |
| October | - | - | - | 28.54 | 23.95 | 25.51 |
| November | - | - | - | 34.30 | 30.70 | 31.92 |
| December | - | - | - | 34.69 | 23.77 | 27.47 |
| Total(Jul.-Dec.) | - | - | - | 30.05 | 25.00 | 26.49 |
| Grand Total | - | - | - | 34.74 | 28.11 | 30.36 |

**Guest Arrivals at Accommodation Establishments
Phnom Penh**

| Nationality | January-December | | |
|-------------------------|------------------|----------------|----------------|
| | 2007 | 2006 | Δ(%) |
| Thai | 114,444 | 118,056 | - 3.06 |
| Brunei | 1 | - | - |
| Cambodia | - | - | - |
| Indonesia | 2 | 3 | - 33.33 |
| Loas | 6 | - | - |
| Malaysia | 31 | 16 | + 93.75 |
| Myanmar | 3 | 11 | - 72.73 |
| Philippines | 5 | 23 | - 78.26 |
| Singapore | 404 | 33 | + 1124.24 |
| Vietnam | - | - | - |
| China | 55 | 49 | + 12.24 |
| Hong Kong | 35 | 36 | - 2.78 |
| Japan | 581 | 327 | + 77.68 |
| Korea | 191 | 47 | + 306.38 |
| Taiwan | 90 | 32 | + 181.25 |
| Austria | 87 | 156 | - 44.23 |
| Belgium | 118 | 138 | - 14.49 |
| Denmark | 681 | 876 | - 22.26 |
| Finland | 21 | 51 | - 58.62 |
| France | 2,902 | 1,634 | + 77.60 |
| Germany | 2,049 | 1,918 | + 6.83 |
| Italy | 212 | 71 | + 198.59 |
| Netherlands | 296 | 210 | + 40.95 |
| Norway | 63 | 65 | - 3.08 |
| Russia | 20 | 36 | - 44.44 |
| Spain | 710 | 1,006 | - 29.56 |
| Sweden | 328 | 192 | + 70.83 |
| Switzerland | 341 | 122 | + 179.51 |
| U.K | 754 | 952 | - 20.80 |
| East Europe | 61 | 47 | + 29.79 |
| U.S.A. | 3,381 | 2,540 | + 33.11 |
| Canada | 158 | 77 | + 105.19 |
| India | 6 | 29 | - 79.31 |
| Australia | 461 | 149 | + 209.40 |
| New Zealand | 43 | 59 | - 27.12 |
| Israel | 350 | 152 | + 130.26 |
| Middle East | 80 | 126 | - 36.51 |
| Africa | 5 | 7 | - 28.57 |
| Others | 701 | 781 | - 10.24 |
| Total Foreigners | 15,232 | 11,973 | + 27.22 |
| Grand Total | 129,676 | 130,029 | - 0.27 |

Guest Arrivals at Accommodation Establishments in Phrae 2007

Total

| Nationality | Total | Jan. | Feb. | Mar. | Apr. | May | Jun. | Jan.-Jun. | Jul. | Aug. | Sep. | Oct. | Nov. | Dec. | Jul.-Dec. |
|--------------|----------------|---------------|---------------|---------------|--------------|---------------|--------------|---------------|--------------|---------------|--------------|--------------|---------------|--------------|---------------|
| Thai | 114,444 | 11,101 | 12,227 | 8,864 | 9,031 | 9,542 | 7,072 | 57,837 | 8,692 | 11,294 | 8,188 | 9,270 | 10,146 | 8,017 | 56,687 |
| Malaysia | 31 | 6 | 5 | 16 | 2 | - | - | 29 | - | - | 1 | 1 | - | - | 2 |
| Singapore | 404 | 3 | 355 | 23 | - | 18 | - | 398 | 2 | 1 | - | 1 | - | 1 | 5 |
| China | 55 | 1 | - | 16 | 3 | 12 | - | 32 | 3 | 2 | 2 | 1 | 8 | 7 | 23 |
| Hong Kong | 35 | 4 | 7 | 5 | - | 13 | - | 29 | - | - | 2 | 3 | - | 1 | 6 |
| Japan | 581 | 57 | 76 | 108 | 42 | 14 | 15 | 312 | 146 | 21 | 20 | 37 | 15 | 30 | 282 |
| Korea | 191 | 8 | 66 | 52 | - | 32 | - | 158 | - | - | 8 | 10 | - | 15 | 38 |
| Taiwan | 80 | 15 | 6 | - | 3 | 4 | - | 28 | 7 | 5 | - | 13 | 14 | 23 | 62 |
| Austria | 87 | 1 | 11 | - | 1 | 5 | - | 18 | 7 | 4 | 3 | 30 | 18 | 7 | 66 |
| Belgium | 118 | 22 | 7 | 1 | 8 | 8 | 2 | 48 | 12 | 9 | 3 | 15 | 13 | 15 | 78 |
| Denmark | 681 | 89 | 210 | 125 | 38 | 32 | 9 | 503 | 104 | 11 | 19 | 41 | 3 | - | 178 |
| France | 2,902 | 616 | 404 | 731 | 206 | 277 | 72 | 2,306 | 202 | 148 | 66 | 61 | 61 | 58 | 386 |
| Germany | 2,046 | 97 | 373 | 491 | 206 | 227 | 108 | 1,502 | 179 | 175 | 162 | 6 | 22 | 3 | 347 |
| Italy | 212 | 14 | 46 | 52 | 1 | 17 | 1 | 131 | 28 | 12 | 3 | 5 | 4 | 29 | 81 |
| Netherlands | 296 | 45 | 31 | 70 | 5 | 20 | 1 | 172 | 63 | 11 | 5 | 23 | 22 | - | 154 |
| Sweden | 328 | 86 | 43 | 109 | 20 | - | 13 | 271 | - | 14 | 8 | 8 | 11 | 16 | 37 |
| Switzerland | 341 | 88 | 64 | 28 | 26 | 20 | 2 | 228 | 5 | 2 | 18 | 48 | 22 | 18 | 113 |
| U.K. | 794 | 221 | 52 | 37 | 28 | 77 | 39 | 454 | 30 | 35 | 16 | 76 | 80 | 63 | 389 |
| U.S.A. | 3,381 | 1,184 | 397 | 454 | 153 | 188 | 56 | 2,432 | 166 | 129 | 175 | 92 | 188 | 199 | 989 |
| Canada | 198 | 32 | 10 | 38 | 4 | 27 | 3 | 114 | 19 | 6 | 1 | 1 | 16 | 1 | 46 |
| Middle East | 80 | 15 | 5 | 20 | - | 2 | - | 42 | 9 | - | 5 | 2 | 22 | - | 38 |
| Australia | 461 | 54 | 110 | 137 | 8 | 8 | 5 | 322 | 20 | 14 | 19 | 4 | 58 | 26 | 138 |
| New Zealand | 43 | 1 | - | 1 | 4 | 25 | - | 31 | - | - | - | 4 | - | 8 | 13 |
| India | 6 | - | - | - | 2 | - | - | 2 | - | 2 | 2 | - | - | - | 4 |
| Russia | 20 | 11 | - | 3 | 6 | - | - | 20 | - | - | - | - | - | - | - |
| East Europe | 61 | 13 | 2 | 2 | - | 2 | - | 19 | - | - | 40 | - | 2 | - | 42 |
| Indonesia | 2 | - | - | - | - | - | - | - | 2 | - | - | - | - | - | 2 |
| Philippines | 5 | - | - | - | - | 3 | 2 | 5 | - | - | - | - | - | - | - |
| Finland | 21 | 15 | 3 | - | - | - | - | 18 | - | - | 3 | - | - | - | 3 |
| Norway | 63 | 11 | - | 12 | 11 | 1 | 8 | 43 | 7 | 2 | - | 5 | - | 6 | 26 |
| Spain | 710 | 5 | 26 | 67 | - | 33 | 1 | 132 | 142 | 239 | 185 | 1 | 11 | - | 578 |
| Africa | 5 | 5 | - | - | - | - | - | 5 | - | - | - | - | - | - | - |
| Myanmar | 3 | - | - | - | - | - | - | - | - | - | - | - | - | 3 | 3 |
| Israel | 350 | 33 | 190 | 25 | 26 | 8 | 16 | 298 | 11 | 6 | - | 10 | 13 | 12 | 52 |
| Laos | 6 | - | - | - | - | - | - | - | - | 3 | 3 | - | - | - | 6 |
| Vietnam | - | - | - | - | - | - | - | - | - | - | - | - | - | - | - |
| Brunei | 1 | - | - | - | - | - | - | - | - | - | - | - | - | 1 | 1 |
| Cambodia | - | - | - | - | - | - | - | - | - | - | - | - | - | - | - |
| Others | 701 | 177 | 4 | 19 | 35 | 104 | 167 | 506 | 27 | 47 | 19 | 29 | 23 | 50 | 185 |
| Total | 129,676 | 14,030 | 14,730 | 11,506 | 9,860 | 10,719 | 7,592 | 68,446 | 9,883 | 12,182 | 8,976 | 9,797 | 10,779 | 9,612 | 61,239 |

Guest Arrivals at Accommodation Establishments in Phrae 2007

Hotel Group 4

| Nationality | Total | Jan. | Feb. | Mar. | Apr. | May | Jun. | Jan.-Jun. | Jul. | Aug. | Sep. | Oct. | Nov. | Dec. | Jul.-Dec. |
|--------------|---------------|--------------|--------------|--------------|--------------|--------------|--------------|---------------|--------------|--------------|--------------|--------------|--------------|--------------|---------------|
| Thai | 38,891 | 4,756 | 4,150 | 3,516 | 3,034 | 3,183 | 2,606 | 21,245 | 2,646 | 2,468 | 2,885 | 2,786 | 3,202 | 3,699 | 17,681 |
| Malaysia | 11 | 2 | 5 | - | 2 | - | - | 9 | - | - | 1 | 1 | - | - | 2 |
| Singapore | 17 | 1 | 2 | 9 | - | - | - | 12 | 2 | 1 | - | 1 | - | 1 | 5 |
| China | 17 | 1 | - | - | - | - | - | 1 | - | - | - | 1 | 8 | 7 | 16 |
| Hong Kong | 14 | 4 | - | 5 | - | - | - | 9 | - | - | 2 | 2 | - | 1 | 5 |
| Japan | 373 | 40 | 46 | 25 | 32 | 14 | 15 | 172 | 119 | 20 | 18 | 11 | 5 | 28 | 281 |
| Korea | 98 | 8 | - | 52 | - | 5 | - | 65 | - | - | 8 | 10 | - | 15 | 30 |
| Taiwan | 54 | 4 | 6 | - | - | 4 | - | 14 | 7 | 5 | - | - | 5 | 23 | 48 |
| Austria | 61 | 1 | 11 | - | - | 5 | - | 17 | 3 | - | 3 | 30 | 1 | 7 | 44 |
| Belgium | 105 | 22 | 7 | 1 | - | 8 | 2 | 40 | 11 | 9 | 3 | 15 | 13 | 14 | 65 |
| Denmark | 580 | 62 | 210 | 125 | 38 | 14 | 9 | 458 | 90 | 11 | 19 | 1 | 1 | - | 132 |
| France | 1,982 | 123 | 305 | 525 | 195 | 277 | 72 | 1,497 | 150 | 130 | 66 | 28 | 52 | 36 | 466 |
| Germany | 1,812 | 88 | 324 | 372 | 205 | 189 | 107 | 1,285 | 179 | 163 | 161 | 4 | 20 | - | 527 |
| Italy | 68 | 12 | 2 | 3 | - | - | 1 | 18 | 5 | 12 | 3 | 5 | - | 25 | 68 |
| Netherlands | 177 | 43 | 5 | 1 | 3 | 20 | - | 72 | 60 | 9 | 4 | 10 | 22 | - | 166 |
| Sweden | 222 | 84 | 43 | 32 | 10 | - | 2 | 171 | 0 | 14 | 8 | 8 | 11 | 10 | 211 |
| Switzerland | 236 | 86 | 24 | 23 | 25 | 20 | 1 | 179 | 2 | 2 | 18 | 13 | 22 | - | 237 |
| U.K. | 375 | 157 | 11 | 12 | 25 | 12 | 38 | 255 | 14 | 32 | 13 | 12 | 17 | 32 | 386 |
| U.S.A. | 1,812 | 423 | 339 | 258 | 128 | 82 | 41 | 1,271 | 125 | 83 | 167 | 38 | 19 | 100 | 2041 |
| Canada | 102 | 30 | 1 | 15 | 3 | 27 | - | 76 | 19 | 6 | - | 1 | - | - | 101 |
| Middle East | 62 | 15 | 2 | 4 | - | 2 | - | 23 | - | - | 5 | 2 | 22 | - | 52 |
| Australia | 272 | 54 | 1 | 87 | 6 | 8 | 5 | 161 | 16 | 14 | 18 | - | 40 | 23 | 221 |
| New Zealand | 43 | 1 | - | 1 | 4 | 25 | - | 31 | - | - | - | 4 | - | 8 | 43 |
| India | 2 | - | - | - | - | - | - | - | - | - | 2 | - | - | - | 2 |
| Russia | 17 | 11 | - | - | 6 | - | - | 17 | - | - | 0 | - | - | - | 17 |
| East Europe | 56 | 13 | - | 1 | - | 2 | - | 16 | - | - | 40 | - | - | - | 59 |
| Indonesia | 2 | - | - | - | - | - | - | - | 2 | - | - | - | - | - | 2 |
| Philippines | 5 | - | - | - | - | 3 | 2 | 5 | - | - | - | - | - | - | 5 |
| Finland | 21 | 15 | 3 | - | - | - | - | 18 | - | - | 3 | - | - | - | 21 |
| Norway | 47 | 9 | - | 9 | 5 | 1 | 6 | 32 | 2 | 2 | - | 5 | - | 6 | 47 |
| Spain | 636 | 5 | 28 | 25 | - | 6 | 1 | 63 | 139 | 239 | 185 | 1 | 11 | - | 578 |
| Africa | 5 | 5 | - | - | - | - | - | 5 | - | - | - | - | - | - | 5 |
| Myanmar | 3 | - | - | - | - | - | - | - | - | - | - | - | - | 3 | 3 |
| Israel | 118 | 24 | - | 15 | 10 | 8 | 16 | 73 | 10 | 6 | - | 1 | 13 | 12 | 129 |
| Laos | 6 | - | - | - | - | - | - | - | - | 3 | 3 | - | - | - | 6 |
| Vietnam | - | - | - | - | - | - | - | - | - | - | - | - | - | - | - |
| Brunei | 1 | - | - | - | - | - | - | - | - | - | - | - | - | 1 | 1 |
| Cambodia | - | - | - | - | - | - | - | - | - | - | - | - | - | - | - |
| Others | 486 | 16 | - | 10 | 33 | 97 | 147 | 303 | 18 | 47 | 10 | 29 | 14 | 47 | 486 |
| Total | 46,748 | 6,116 | 5,623 | 5,128 | 3,784 | 4,612 | 3,673 | 27,019 | 3,019 | 3,276 | 3,625 | 2,609 | 3,499 | 4,116 | 21,157 |

Guest Arrivals at Accommodation Establishments in Phrae 2007

Hotel Group 5

| Nationality | Total | Jan. | Feb. | Mar. | Apr. | May | Jun. | Jan.-Jun. | Jul. | Aug. | Sep. | Oct. | Nov. | Dec. | Jul.-Dec. |
|--------------|---------------|--------------|--------------|--------------|--------------|--------------|--------------|---------------|--------------|--------------|--------------|--------------|--------------|--------------|---------------|
| Thai | 75,953 | 6,345 | 8,077 | 5,348 | 5,997 | 6,359 | 4,465 | 36,582 | 6,046 | 8,626 | 5,323 | 6,504 | 6,944 | 5,319 | 38,991 |
| Malaysia | 26 | 4 | - | 16 | - | - | - | 26 | - | - | - | - | - | - | - |
| Singapore | 387 | 2 | 353 | 14 | - | 18 | - | 387 | - | - | - | - | - | - | - |
| China | 38 | - | - | 16 | 3 | 12 | - | 31 | 3 | 2 | 2 | - | - | - | 7 |
| Hong Kong | 21 | - | 7 | - | - | 13 | - | 20 | - | - | - | 1 | - | - | 1 |
| Japan | 208 | 17 | 30 | 83 | 10 | - | - | 140 | 27 | 1 | 2 | 26 | 10 | 2 | 68 |
| Korea | 83 | - | 66 | - | - | 27 | - | 93 | - | - | - | - | - | - | - |
| Taiwan | 36 | 11 | - | - | 3 | - | - | 14 | - | - | - | 13 | 9 | - | 26 |
| Austria | 26 | - | - | - | 1 | - | - | 1 | 4 | 4 | - | - | 17 | - | 26 |
| Belgium | 13 | - | - | - | 8 | - | - | 8 | 1 | - | - | - | - | 4 | 13 |
| Denmark | 101 | 27 | - | - | - | 18 | - | 45 | 14 | - | - | 40 | 2 | 0 | 65 |
| France | 940 | 493 | 99 | 206 | 11 | - | - | 809 | 52 | 16 | - | 33 | 9 | 19 | 131 |
| Germany | 237 | 9 | 49 | 119 | 1 | 38 | 1 | 217 | - | 12 | 1 | 2 | 2 | 3 | 26 |
| Italy | 144 | 2 | 44 | 49 | 1 | 17 | - | 113 | 23 | - | - | 4 | 4 | 4 | 31 |
| Netherlands | 119 | 2 | 26 | 89 | 2 | - | 1 | 100 | 3 | 2 | 1 | 13 | - | - | 16 |
| Sweden | 106 | 2 | - | 77 | 10 | - | 11 | 100 | - | - | - | - | - | 6 | 116 |
| Switzerland | 105 | 2 | 40 | 5 | 1 | - | 1 | 49 | 3 | - | - | 35 | 0 | 16 | 93 |
| U.K. | 379 | 64 | 41 | 25 | 3 | 65 | 1 | 199 | 16 | 3 | 3 | 64 | 63 | 31 | 199 |
| U.S.A. | 1,589 | 761 | 58 | 196 | 25 | 106 | 15 | 1,161 | 41 | 46 | 8 | 54 | 189 | 90 | 495 |
| Canada | 56 | 2 | 9 | 23 | 1 | - | 3 | 38 | - | - | 1 | - | 16 | 1 | 56 |
| Middle East | 28 | - | 3 | 16 | - | - | - | 19 | 9 | - | - | - | - | - | 28 |
| Australia | 189 | - | 109 | 50 | 2 | - | - | 161 | 4 | - | 1 | 4 | 16 | 3 | 189 |
| New Zealand | - | - | - | - | - | - | - | - | - | - | - | - | - | - | - |
| India | 4 | - | - | - | 2 | - | - | 2 | - | 2 | - | - | - | - | 4 |
| Russia | 3 | - | - | 3 | - | - | - | 3 | - | - | - | - | - | - | 3 |
| East Europe | 5 | - | 2 | 1 | - | - | - | 3 | - | - | - | - | 2 | - | 5 |
| Indonesia | - | - | - | - | - | - | - | - | - | - | - | - | - | - | - |
| Philippines | - | - | - | - | - | - | - | - | - | - | - | - | - | - | - |
| Finland | - | - | - | - | - | - | - | - | - | - | - | - | - | - | - |
| Norway | 16 | 2 | - | 3 | 6 | - | - | 11 | 5 | - | - | - | - | - | 16 |
| Spain | 72 | - | - | 42 | 0 | 27 | - | 69 | 3 | - | - | - | - | - | 72 |
| Africa | - | - | - | - | - | - | - | - | - | - | - | - | - | - | - |
| Myanmar | - | - | - | - | - | - | - | - | - | - | - | - | - | - | - |
| Israel | 235 | 9 | 190 | 10 | 16 | - | - | 225 | 1 | - | - | 9 | - | - | 235 |
| Laos | - | - | - | - | - | - | - | - | - | - | - | - | - | - | - |
| Vietnam | - | - | - | - | - | - | - | - | - | - | - | - | - | - | - |
| Brunei | - | - | - | - | - | - | - | - | - | - | - | - | - | - | - |
| Cambodia | - | - | - | - | - | - | - | - | - | - | - | - | - | - | - |
| Others | 233 | 161 | 4 | 9 | 2 | 7 | 20 | 203 | 9 | - | 9 | - | 9 | 3 | 233 |
| Total | 80,936 | 7,915 | 9,297 | 6,380 | 6,105 | 6,707 | 4,519 | 49,833 | 6,294 | 8,918 | 5,361 | 6,798 | 7,272 | 5,502 | 40,163 |

สถานการณ์การท่องเที่ยวในจังหวัดแม่ฮ่องสอน(ในเมือง และปาย)

การท่องเที่ยวโดยรวมของจังหวัดแม่ฮ่องสอน ยังคงมีการขยายตัวอย่างต่อเนื่อง โดยอัตราการเติบโตเพิ่มขึ้นร้อยละ 12.72 หากแยกพิจารณาคนไทย และชาวต่างชาติ พบว่าคนไทย มีอัตราการเติบโตเพิ่มขึ้นร้อยละ 13.89 ปัจจัยสำคัญได้แก่ เทศกาลท่องเที่ยวทุ่งดอกบัวตองบานคอยแม่อุค อ่าเภขุนยวม นอกจากนี้ยังมีปัจจัยดึงดูดจากงานเทศกาลงานประเพณี อาทิ การจัดงานประเพณีปอยส่างลอง งานประเพณีปอยเหลินสิบเอ็ด และงานของดีเมืองปาย สืบสานวัฒนธรรม นอกจากนี้ความสวยงามของธรรมชาติ และศิลปวัฒนธรรมของชนพื้นเมือง ซึ่งปัจจัยเหล่านี้เป็นตัวกระตุ้นให้นักท่องเที่ยวเกิดการเดินทางท่องเที่ยวในจังหวัดแม่ฮ่องสอน สำหรับลักษณะการเดินทางท่องเที่ยวของคนไทย มีลักษณะเดินทางเป็น แบบกลุ่มเพื่อน และครอบครัว ซึ่งพาหนะที่นิยมใช้ในการเดินทางมากที่สุดคือรถยนต์ส่วนตัวและรถนำเที่ยว รองลงมาคือ รถโดยสารประจำทาง

สำหรับชาวต่างชาติ ยังคงมีอัตราการเติบโตเพิ่มขึ้นร้อยละ 11.09 โดยส่วนใหญ่จะเติบโตใน ส่วนของนักท่องเที่ยวพักค้าง เพิ่มขึ้นร้อยละ 11.37 ส่วนนักท่องเที่ยวเติบโตเพิ่มขึ้นเล็กน้อยร้อยละ 0.41 สำหรับนักท่องเที่ยวชาวต่างชาติที่เดินทางเข้ามาในจังหวัดแม่ฮ่องสอน พบว่า ส่วนใหญ่ยังคงเป็นนักท่องเที่ยวอิสราเอลมากที่สุด รองลงมาคือ อเมริกา เยอรมัน ฝรั่งเศส และสเปน ตามลำดับ โดยนิยมเดินทางมาเอง ไร้รถโดยสารประจำทาง เป็นพาหนะในการเดินทางมากที่สุด รองลงมาคือ รถยนต์ส่วนตัว และเครื่องบิน ตามลำดับ

สำหรับการเดินทางแต่ละครั้ง นักท่องเที่ยวมีระยะเวลาทำนัเฉลี่ย 2.63 วัน และจากจำนวนนักท่องเที่ยว คืนพัก และการใช้จ่ายแต่ละวันประมาณ 1,781.19 บาท ก่อให้เกิดรายได้จากนักท่องเที่ยวเป็นจำนวน 1,885.02 ล้านบาท ส่วนนักท่องเที่ยวมีค่าใช้จ่ายเฉลี่ยต่อคนต่อวันประมาณ 953.68 บาท ทำให้เกิดรายได้หมุนเวียนเป็นจำนวน 12.17 ล้านบาท เมื่อรวมรายได้ทั้งหมดที่เกิดจากการท่องเที่ยวภายในจังหวัดแม่ฮ่องสอน เท่ากับ 1,897.19 ล้านบาท มีอัตราการเติบโตเพิ่มขึ้นร้อยละ 16.43 โดยผู้เยี่ยมชมมีค่าใช้จ่ายระหว่างอยู่ในจังหวัดแม่ฮ่องสอนจำนวน 1,771.33 บาท

ส่วนด้านสถานการณ์การพักแรม พบว่าจำนวนห้องพักในจังหวัดแม่ฮ่องสอนมีจำนวน 3,393 ห้อง เพิ่มขึ้นจากปีก่อนคิดเป็นร้อยละ 8.68 และอัตราการเข้าพักเฉลี่ยทั้งปีเท่ากับ 25.38 เพิ่มขึ้นจากเดิมร้อยละ 0.83 ทั้งนี้นักท่องเที่ยวมีระยะเวลาทำนัเฉลี่ยในสถานพักแรมเพิ่มขึ้นเล็กน้อยเป็น 1.90 วัน

Internal Tourism in Mae Hong Song (Muang and Pai)

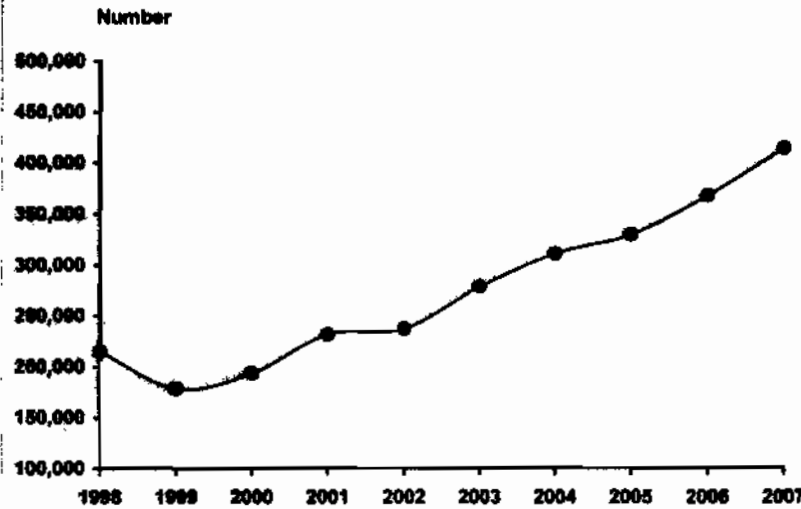

| Year | Number | Δ (%) |
|------|---------|---------|
| 1998 | 215,023 | + 0.02 |
| 1999 | 178,480 | - 16.99 |
| 2000 | 193,897 | + 8.53 |
| 2001 | 231,543 | + 19.54 |
| 2002 | 236,993 | + 2.35 |
| 2003 | 278,516 | + 17.52 |
| 2004 | 311,031 | + 11.67 |
| 2005 | 329,580 | + 5.96 |
| 2006 | 367,869 | + 11.62 |
| 2007 | 414,880 | + 12.72 |

Average Growth rate 1998 - 2007 + 7.57 %
 Average Growth rate 2003 - 2007 + 10.46 %

Profile

| 2007 | 2006 | % Δ |
|------|------|-----|
|------|------|-----|



| 2007 | 2006 | % Δ |
|------|------|-----|
|------|------|-----|

Visitors

| | 2007 | 2006 | % Δ |
|------------|---------|---------|---------|
| Thai | 244,761 | 214,909 | + 13.89 |
| Foreigners | 189,919 | 152,960 | + 11.09 |

Sex

| | 2007 | 2006 | % Δ |
|--------|---------|---------|---------|
| Male | 198,895 | 179,949 | + 10.53 |
| Female | 215,785 | 187,920 | + 14.83 |

Age

| | 2007 | 2006 | % Δ |
|-------------|---------|---------|----------|
| Under 25 | 107,470 | 37,807 | + 184.26 |
| 25 - 34 | 144,190 | 77,970 | + 84.93 |
| 35 - 44 | 89,362 | 105,810 | - 15.54 |
| 45 - 54 | 50,561 | 89,198 | - 43.32 |
| 55 and over | 23,097 | 57,084 | - 59.54 |

Travel Arrangement

| | 2007 | 2006 | % Δ |
|----------------|---------|---------|---------|
| Group Tour | 81,477 | 52,139 | + 56.27 |
| Non Group Tour | 333,203 | 315,730 | + 5.53 |

Mode of transport

| | 2007 | 2006 | % Δ |
|------------|---------|---------|---------|
| Plane | 43,243 | 43,166 | + 0.18 |
| Train | - | - | - |
| Bus | 135,445 | 137,037 | - 1.16 |
| Automobile | 235,992 | 187,666 | + 25.75 |
| Others | - | - | - |

Region of Residence

1. Thai

| | 2007 | 2006 | % Δ |
|-----------------------|---------|--------|----------|
| - Bangkok | 63,271 | 42,928 | + 47.39 |
| - Central Region | 38,612 | 29,610 | + 30.40 |
| - Western Region | 5,396 | 3,113 | + 73.34 |
| - Eastern Region | 18,347 | 5,490 | + 234.19 |
| - Northern Region | 101,328 | 95,931 | + 5.63 |
| - Southern Region | 5,073 | 24,546 | - 79.33 |
| - Northeastern Region | 12,734 | 13,291 | - 4.19 |

2. Foreigners

Purpose of Visit

| | 2007 | 2006 | % Δ |
|----------------|---------|---------|-----------|
| Holiday | 306,238 | 290,774 | + 5.32 |
| Business | 25,447 | 25,057 | + 1.56 |
| Official Visit | 16,017 | 17,428 | - 8.10 |
| Convention | 42,996 | 33,511 | + 28.30 |
| Others | 23,982 | 1,099 | + 2082.17 |

| | 2007 | 2006 | % Δ |
|----------------|--------|--------|-----------|
| - The Americas | 21,436 | 22,008 | - 2.60 |
| - Europe | 67,133 | 85,007 | - 21.03 |
| - Oceania | 6,331 | 5,291 | + 19.86 |
| - ASIA | 18,461 | 13,767 | + 34.10 |
| - Middle East | 41,401 | 26,688 | + 55.13 |
| - Africa | 15,157 | 199 | + 7518.58 |

**Internal Tourism in Mae Hong Song(Muang and Pai)
2006 - 2007**

| Type of Data | 2006 | Δ (%) | 2007 | Δ (%) |
|--|-----------------|----------------|-----------------|----------------|
| Visitor | 367,869 | + 11.62 | 414,680 | + 12.72 |
| Thai | 214,909 | + 14.89 | 244,761 | + 13.89 |
| Foreigners | 152,960 | + 7.33 | 169,919 | + 11.09 |
| Tourist | 357,822 | + 12.02 | 401,919 | + 12.32 |
| Thai | 208,767 | + 14.48 | 235,921 | + 13.01 |
| Foreigners | 149,055 | + 8.74 | 165,998 | + 11.37 |
| Excursionist | 10,047 | - 0.99 | 12,761 | + 27.01 |
| Thai | 6,142 | + 30.76 | 8,840 | + 43.93 |
| Foreigners | 3,905 | - 28.35 | 3,921 | + 0.41 |
| Average Length of Stay (Day) | 2.50 | - | 2.63 | - |
| Thai | 2.23 | - | 2.26 | - |
| Foreigners | 2.89 | - | 3.16 | - |
| Average Expenditure (Baht/Person/Day) | | | | |
| Visitor | 1,797.20 | - 1.49 | 1,771.33 | - 1.44 |
| Thai | 1,599.97 | - 7.69 | 1,584.40 | - 0.97 |
| Foreigners | 2,011.93 | + 4.96 | 1,962.88 | - 2.44 |
| Tourist | 1,806.65 | - 1.47 | 1,781.19 | - 1.41 |
| Thai | 1,809.58 | - 7.63 | 1,595.73 | - 0.86 |
| Foreigners | 2,020.37 | + 4.88 | 1,969.54 | - 2.52 |
| Excursionist | 952.52 | - 11.97 | 983.68 | + 0.12 |
| Thai | 869.43 | - 6.98 | 901.59 | + 3.70 |
| Foreigners | 1,083.23 | - 10.42 | 1,071.16 | - 1.11 |
| Revenue (Million Baht) | | | | |
| Visitor | 1,629.48 | + 8.18 | 1,897.19 | + 16.43 |
| Thai | 756.16 | + 4.85 | 858.89 | + 13.59 |
| Foreigners | 873.32 | + 11.25 | 1,038.30 | + 18.89 |
| ACCOMMODATION ESTABLISHMENTS | | | | |
| Establishments | 214 | + 14.44 | 241 | + 12.62 |
| Rooms | 3,122 | + 14.91 | 3,393 | + 8.68 |
| Occupancy Rate (%) | 24.55 | + 2.47 | 25.38 | + 0.83 |
| Average Length of Stay (Day) | 1.64 | + 0.20 | 1.90 | + 0.26 |
| Number of Guest Arrivals | 325,785 | + 16.50 | 356,851 | + 9.57 |
| Thai | 178,587 | + 24.31 | 195,907 | + 9.70 |
| Foreigners | 147,198 | + 8.25 | 161,044 | + 9.41 |

สรุปข้อมูลผู้เยี่ยมชมเมือง ปี 2550
จังหวัดเชียงใหม่(รวมกินเมืองและอำเภอป่าอ)

| รายการข้อมูล | | ไทย | ต่างประเทศ | รวม |
|--|--------------------------------------|-----------------|-----------------|-----------------|
| จำนวนผู้เยี่ยมชมเมือง | | 244,761 | 169,919 | 414,680 |
| นักท่องเที่ยว | | 235,921 | 165,998 | 401,919 |
| นักทัศนาจร | | 8,840 | 3,921 | 12,761 |
| จำนวนผู้เยี่ยมชมเมืองจากคมนาคมพาหนะการเดินทาง | | 244,761 | 169,919 | 414,680 |
| ประเภท การเดินทาง | เครื่องบิน | 21,973 | 21,270 | 43,243 |
| | รถไฟ | - | - | - |
| | รถโดยสารประจำทาง | 58,184 | 77,261 | 135,445 |
| | รถส่วนตัวและรถนำเที่ยว | 164,604 | 71,368 | 235,992 |
| | อื่น ๆ(เรื่อนำเที่ยวหรือเรือข้ามฟาก) | - | - | - |
| จำนวนนักท่องเที่ยวจากนิกายประเภทที่พัก | | 235,921 | 165,998 | 401,919 |
| โรงแรม | | 85,556 | 44,783 | 130,339 |
| เกสต์เฮาส์ | | 37,033 | 61,102 | 98,135 |
| บังกะโล/รีสอร์ท | | 73,318 | 55,159 | 128,477 |
| บ้านญาติ/เพื่อน | | 28,924 | 3,654 | 32,578 |
| ที่พักในอุทยานฯ | | 11,065 | 1,169 | 12,234 |
| บ้านรับรองฯ | | 25 | - | 25 |
| อื่น ๆ(อาหารมันท์ วัด เป็นต้น) | | - | 131 | 131 |
| ระยะเวลาทำนิกยเฉลี่ยของนักท่องเที่ยว(วัน) | | 2.26 | 3.16 | 2.63 |
| ค่าใช้จ่ายเฉลี่ย/คน/วัน(บาท) | | 1,584.40 | 1,962.88 | 1,771.33 |
| นักท่องเที่ยว | | 1,595.73 | 1,969.54 | 1,781.19 |
| นักทัศนาจร | | 901.59 | 1,071.16 | 953.68 |
| รายได้(ล้านบาท) | | 858.89 | 1,038.30 | 1,897.19 |
| นักท่องเที่ยว | | 850.92 | 1,034.10 | 1,885.02 |
| นักทัศนาจร | | 7.97 | 4.20 | 12.17 |
| จำนวนครั้งเฉลี่ยของการเดินทางในรอบปี(ครั้ง) | | 2.10 | 1.46 | 1.84 |
| นักท่องเที่ยว | | 2.12 | 1.46 | 1.85 |
| นักทัศนาจร | | 1.47 | 1.48 | 1.48 |

หมายเหตุ : ปี 2550 ค่าใช้จ่ายเฉลี่ยรวมทั้งหมดเป็นข้อมูลจากการสำรวจนักท่องเที่ยว ณ จุดเดินทางออกของจังหวัดนี้ โดยไม่นับรวมค่าพาหนะเดินทางระหว่างจังหวัด

และค่าใช้จ่ายของหมวดบริการปรับค่าอื่น ๆ ประกอบด้วย ค่าที่พัก ปริมาณอาหาร แลกเปลี่ยน ค่าอาหาร/เครื่องดื่ม ปริมาณค่าดัชนีผู้บริโภค ค่าบริการเดินทาง/

ค่าพาหนะการเดินทาง ปริมาณอัตราการเปลี่ยนแปลงค่าบริการนำเที่ยว ราคาน้ำมัน เป็นต้น

สรุปข้อมูลผู้เยี่ยมชม ปี 2550

จัดการเดินทางมอง

จังหวัดแม่ฮ่องสอน(รวมในเชียงใหม่และอำเภอป่าเย็บ)

| รายการข้อมูล | | ไทย | ต่างประเทศ | รวม |
|--|--------------------------------------|----------|------------|----------|
| จำนวนผู้เยี่ยมชม | | 200,625 | 132,578 | 333,203 |
| นักท่องเที่ยวนักทัศนาร | | 197,339 | 130,014 | 327,353 |
| นักทัศนาร | | 3,286 | 2,564 | 5,850 |
| จำนวนผู้เยี่ยมชมจำแนกตามพาหนะการเดินทาง | | 200,625 | 132,578 | 333,203 |
| ประเภทการเดินทาง | เครื่องบิน | 17,154 | 16,352 | 33,506 |
| | รถไฟ | - | - | - |
| | รถโดยสารประจำทาง | 58,184 | 77,261 | 135,445 |
| | รถส่วนตัวและรถนำเที่ยว | 125,287 | 38,965 | 164,252 |
| | อื่น ๆ(เรื่อนำเที่ยวหรือเรือข้ามฟาก) | - | - | - |
| จำนวนนักท่องเที่ยวจำแนกตามประเภทที่พัก | | 197,339 | 130,014 | 327,353 |
| โรงแรม | | 70,003 | 35,118 | 105,121 |
| เกสท์เฮาส์ | | 35,370 | 54,995 | 90,365 |
| บังกะโล/รีสอร์ท | | 52,287 | 34,947 | 87,234 |
| บ้านญาติ/เพื่อน | | 28,924 | 3,654 | 32,578 |
| ที่พักในอุทยานฯ | | 10,730 | 1,169 | 11,899 |
| บ้านรับรองฯ | | 25 | - | 25 |
| อื่น ๆ(อพาร์เมนท์ วัด เป็นต้น) | | - | 131 | 131 |
| ระยะเวลาทำนักเฉลี่ยของนักท่องเที่ยว(วัน) | | 2.36 | 3.47 | 2.80 |
| ค่าใช้จ่ายเฉลี่ย/คน/วัน(บาท) | | 1,579.83 | 1,934.85 | 1,754.44 |
| นักท่องเที่ยวนักทัศนาร | | 1,584.39 | 1,939.61 | 1,759.23 |
| นักทัศนาร | | 931.23 | 1,095.93 | 1,003.42 |
| รายได้(ล้านบาท) | | 741.65 | 879.10 | 1,620.75 |
| นักท่องเที่ยวนักทัศนาร | | 738.59 | 876.29 | 1,614.88 |
| นักทัศนาร | | 3.06 | 2.81 | 5.87 |

หมายเหตุ : ปี 2550 ค่าใช้จ่ายเฉลี่ยรายหัวคเป็นข้อมูลจากการสำรวจนักท่องเที่ยว ณ จุดเดินทางออกของจังหวัดนี้ โดยไม่รวมค่าพาหนะเดินทางระหว่างจังหวัด

และค่าใช้จ่ายบางหมวดคิดการปรับค่าอื่น ๆ ประกอบเช่นค่าที่พัก ปรับคนอัตราการผลิตเปลี่ยน ค่าอาหาร/เครื่องดื่มปรับคนค่าดัชนีผู้บริโภค ค่าบริการเดินทาง

ค่าพาหนะการเดินทางปรับคนอัตราการผลิตเปลี่ยนแปลงค่าบริการนำเที่ยว รตามัน เป็นต้น

สรุปข้อมูลผู้เยี่ยมเยือน ปี 2550

จัดการเดินทางโดยผ่านบริษัทนำเที่ยว

จังหวัดแม่ฮ่องสอน(รวมในเมืองและอำเภอป่าเย)

| รายการข้อมูล | | ไทย | ต่างประเทศ | รวม |
|---|--|----------|------------|----------|
| จำนวนผู้เยี่ยมเยือน | | 44,136 | 37,341 | 81,477 |
| นักท่องเที่ยวนักทัศนอาจร | | 38,582 | 35,984 | 74,566 |
| นักทัศนอาจร | | 5,554 | 1,357 | 6,911 |
| จำนวนผู้เยี่ยมเยือนจำนวนการเดินทาง | | 44,136 | 37,341 | 81,477 |
| ประเภท การเดินทาง | เครื่องบิน | 4,819 | 4,918 | 9,737 |
| | รถไฟ | - | - | - |
| | รถโดยสารประจำทาง | - | - | - |
| | รถส่วนตัวและรถนำเที่ยว | 39,317 | 32,423 | 71,740 |
| | อื่น ๆ (เรื่อนำที่ขั้วหรือเรือข้ามฟาก) | - | - | - |
| จำนวนนักท่องเที่ยวจำนวนที่พักประเภทที่พัก | | 38,582 | 35,984 | 74,566 |
| โรงแรม | | 15,553 | 9,665 | 25,218 |
| เกสต์เฮาส์ | | 1,663 | 6,107 | 7,770 |
| บังกะโล/รีสอร์ท | | 21,031 | 20,212 | 41,243 |
| บ้านญาติ/เพื่อน | | - | - | - |
| ที่พักในอุทยานฯ | | 335 | - | 335 |
| บ้านรับรองฯ | | - | - | - |
| อื่น ๆ (อพาร์ทเมนท์ วัลค เป็นคั้น) | | - | - | - |
| ระยะเวลาพักเฉลี่ยของนักท่องเที่ยว(วัน) | | 1.74 | 2.04 | 1.88 |
| ค่าใช้จ่ายเฉลี่ย/คน/วัน(บาท) | | 1,613.93 | 2,133.59 | 1,877.23 |
| นักท่องเที่ยวนักทัศนอาจร | | 1,674.34 | 2,154.15 | 1,924.80 |
| นักทัศนอาจร | | 884.05 | 1,024.33 | 911.59 |
| รายได้(ล้านบาท) | | 117.24 | 159.20 | 276.44 |
| นักท่องเที่ยวนักทัศนอาจร | | 112.33 | 157.81 | 270.14 |
| นักทัศนอาจร | | 4.91 | 1.39 | 6.30 |

หมายเหตุ : ปี 2550 ค่าใช้จ่ายเฉลี่ยรายหัวเป็นข้อมูลจากการสำรวจนักท่องเที่ยว ณ จุดขึ้นทลงออกของจังหวัดนี้ โดยไม่นับรวมค่าพาหนะเดินทางระหว่างจังหวัด

และค่าใช้จ่ายบางหมวดมีการปรับค่าขึ้นๆประกอบเช่นค่าที่พัก ปรับตามอัตราแลกเปลี่ยน ค่าอาหารเครื่องดื่มปรับตามค่าดัชนีผู้บริโภค ค่าบริการเดินทาง/

ค่าพาหนะการเดินทางปรับตามอัตราแลกเปลี่ยนแปลงค่าบริการนำเที่ยว ราคาน้ำมัน เป็นต้น

จำนวนผู้เยี่ยมชมอันนาคตามสถานที่พัก และพาหนะการเดินทาง ปี 2550
จังหวัดแม่ฮ่องสอน(รวมในเมืองและอำเภอปาย)

| รายการ | พาหนะการเดินทาง | ประเภทที่พัก | | | | | | | นักท่องเที่ยว | นักท่องเที่ยว | ผู้เยี่ยมชม | |
|------------------|---------------------|----------------|---------------|-----------------|-----------------|-----------------|---------------|------------|----------------|----------------|----------------|----------------|
| | | โรงแรม | เกสต์เฮาส์ | บังกาโล/รีสอร์ท | บ้านญาติ/เพื่อน | ที่พักในอุทยานฯ | บ้านพักรับรอง | อื่นๆ | | | | |
| ประเภทการเดินทาง | เครื่องบิน - ไทย | 7,934 | 2,207 | 8,368 | 2,228 | 915 | - | - | 21,652 | 321 | 21,973 | |
| | - ต่างประเทศ | 9,809 | 4,781 | 5,820 | 552 | - | - | 131 | 21,093 | 177 | 21,270 | |
| | รวม | 17,743 | 6,988 | 14,188 | 2,780 | 915 | - | 131 | 42,745 | 498 | 43,243 | |
| | รถไฟ - ไทย | - | - | - | - | - | - | - | - | - | - | |
| | - ต่างประเทศ | - | - | - | - | - | - | - | - | - | - | |
| | รวม | - | - | - | - | - | - | - | - | - | - | |
| | รถโดยสาร - ไทย | 23,979 | 8,152 | 8,234 | 13,019 | 3,489 | - | - | 56,873 | 1,311 | 58,184 | |
| | - ต่างประเทศ | 18,331 | 33,778 | 20,780 | 2,318 | 679 | - | - | 75,886 | 1,375 | 77,261 | |
| | รวม | 42,310 | 41,930 | 29,014 | 15,337 | 4,168 | - | - | 132,759 | 2,686 | 135,445 | |
| | รถส่วนตัว - ไทย | 53,643 | 26,674 | 56,716 | 13,677 | 6,661 | 25 | - | 157,396 | 7,208 | 164,604 | |
| | - ต่างประเทศ | 16,643 | 22,543 | 28,559 | 784 | 490 | - | - | 69,019 | 2,369 | 71,388 | |
| | รวม | 70,286 | 49,217 | 85,275 | 14,461 | 7,151 | 25 | - | 226,415 | 9,577 | 235,992 | |
| | อื่นๆ - ไทย | - | - | - | - | - | - | - | - | - | - | |
| | - ต่างประเทศ | - | - | - | - | - | - | - | - | - | - | |
| | รวม | - | - | - | - | - | - | - | - | - | - | |
| | รวมทั้งหมด | - ไทย | 85,556 | 37,033 | 73,318 | 28,924 | 11,065 | 25 | - | 235,921 | 8,840 | 244,761 |
| | - ต่างประเทศ | 44,783 | 61,102 | 55,159 | 3,654 | 1,169 | - | 131 | 165,998 | 3,921 | 169,919 | |
| | รวม | 130,339 | 98,135 | 128,477 | 32,578 | 12,234 | 25 | 131 | 401,919 | 12,761 | 414,680 | |

หมายเหตุ : ผู้เยี่ยมชม : นักท่องเที่ยวและนักท่องเที่ยว นักท่องเที่ยว : ผู้เยี่ยมชมที่ค้างคืน นักพักแรม : ผู้เยี่ยมชมที่ไม่ค้างคืน

จำนวนผู้เยี่ยมชม เจ้าหน้าที่ตามพาหนะเดินทาง ปี 2550

จังหวัดแม่ฮ่องสอน(รวมในเมืองและอำเภอปาย)

| พาหนะเดินทาง | | นักท่องเที่ยว | | | | | | นักศึกษาร | | | | | | ผู้เยี่ยมชม | | | | | |
|------------------|------------|---------------|--------|------------|--------|---------|--------|-----------|--------|------------|--------|--------|--------|-------------|--------|------------|--------|---------|--------|
| | | ไทย | ร้อยละ | ต่างประเทศ | ร้อยละ | รวม | ร้อยละ | ไทย | ร้อยละ | ต่างประเทศ | ร้อยละ | รวม | ร้อยละ | ไทย | ร้อยละ | ต่างประเทศ | ร้อยละ | รวม | ร้อยละ |
| ประเภทการเดินทาง | เครื่องบิน | 21,652 | 9.17 | 21,093 | 12.70 | 42,745 | 10.64 | 321 | 3.63 | 177 | 4.51 | 498 | 3.90 | 21,973 | 8.98 | 21,270 | 12.52 | 43,243 | 10.43 |
| | รถไฟ | - | - | - | - | - | - | - | - | - | - | - | - | - | - | - | - | - | - |
| | รถโดยสาร | 56,873 | 24.11 | 75,886 | 45.72 | 132,759 | 33.03 | 1,311 | 14.83 | 1,375 | 35.07 | 2,686 | 21.05 | 58,184 | 23.77 | 77,261 | 45.47 | 135,445 | 32.66 |
| | รถส่วนตัว | 157,396 | 66.72 | 69,019 | 41.58 | 226,415 | 56.33 | 7,208 | 81.54 | 2,369 | 60.42 | 9,577 | 75.05 | 164,604 | 67.25 | 71,388 | 42.01 | 235,992 | 58.91 |
| | อื่น ๆ | - | - | - | - | - | - | - | - | - | - | - | - | - | - | - | - | - | - |
| รวมทั้งหมด | | 235,921 | 100.00 | 165,998 | 100.00 | 401,919 | 100.00 | 8,840 | 100.00 | 3,921 | 100.00 | 12,761 | 100.00 | 244,761 | 100.00 | 189,919 | 100.00 | 414,680 | 100.00 |

จำนวนนักท่องเที่ยว จำแนกตามสถานที่พัก ปี 2550
จังหวัดแม่ฮ่องสอน(รวมในเมืองและอำเภอป่าข)

| สถานที่พัก | นักท่องเที่ยว | | | | | |
|------------------------------|----------------|---------------|----------------|---------------|----------------|---------------|
| | ไทย | ร้อยละ | ต่างประเทศ | ร้อยละ | รวม | ร้อยละ |
| 1. โรงแรม | 85,556 | 36.26 | 44,783 | 26.98 | 130,339 | 32.43 |
| 2. เกสต์เฮาส์ | 37,033 | 15.70 | 61,102 | 36.81 | 98,135 | 24.42 |
| 3. บังกาโล/รีสอร์ท | 73,318 | 31.08 | 55,159 | 33.23 | 128,477 | 31.97 |
| 4. บ้านญาติ/บ้านเพื่อน | 28,924 | 12.26 | 3,654 | 2.20 | 32,578 | 8.11 |
| 5. ที่พักในอุทยานแห่งชาติ | 11,065 | 4.69 | 1,169 | 0.70 | 12,234 | 3.04 |
| 6. บ้านพักรับรองของทางราชการ | 25 | 0.01 | - | - | 25 | 0.01 |
| 7. อื่น ๆ | - | - | 131 | 0.08 | 131 | 0.02 |
| รวม | 235,921 | 100.00 | 165,998 | 100.00 | 401,919 | 100.00 |

ระยะพำนักเฉลี่ยของนักท่องเที่ยว จำแนกตามสถานที่พัก ปี 2550
จังหวัดแม่ฮ่องสอน(รวมในเมืองและอำเภอป่าข)

| สถานที่พัก | นักท่องเที่ยว | | |
|------------------------------|---------------|------------|------------|
| | ไทย | ต่างประเทศ | รวมทั้งหมด |
| 1. โรงแรม | 2.01 | 2.56 | 2.20 |
| 2. เกสต์เฮาส์ | 2.14 | 3.66 | 3.09 |
| 3. บังกาโล/รีสอร์ท | 2.13 | 3.02 | 2.51 |
| 4. บ้านญาติ/บ้านเพื่อน | 3.53 | 3.64 | 3.54 |
| 5. ที่พักในอุทยานแห่งชาติ | 2.08 | 5.37 | 2.39 |
| 6. บ้านพักรับรองของทางราชการ | 2.56 | - | 2.56 |
| 7. อื่น ๆ | - | 4.00 | 4.00 |

ค่าใช้จ่ายเฉลี่ยต่อคนต่อวันของผู้เยี่ยมเยือน อำเภอตากมถนหมวดค่าใช้จ่ายต่างๆ ปี2550

จังหวัดแม่ฮ่องสอน(รวมในเมืองและอำเภอป่าตอง)

(หน่วย : บาท/คน/วัน)

| หมวดค่าใช้จ่าย | นักท่องเที่ยว | | | | | | นักท่องเที่ยว | | | | | | ผู้เยี่ยมเยือน | | | | | |
|------------------------------------|---------------|--------|------------|--------|----------|--------|---------------|--------|------------|--------|--------|--------|----------------|--------|------------|--------|----------|--------|
| | ไทย | ร้อยละ | ต่างประเทศ | ร้อยละ | รวม | ร้อยละ | ไทย | ร้อยละ | ต่างประเทศ | ร้อยละ | รวม | ร้อยละ | ไทย | ร้อยละ | ต่างประเทศ | ร้อยละ | รวม | ร้อยละ |
| 1. ค่าที่พัก | 508.56 | 31.87 | 625.97 | 31.78 | 566.81 | 31.82 | 0.00 | 0.00 | 0.00 | 0.00 | 0.00 | 0.00 | 500.27 | 31.57 | 621.33 | 31.85 | 560.05 | 31.62 |
| 2. ค่าอาหารและเครื่องดื่ม | 267.49 | 16.76 | 290.83 | 14.77 | 279.07 | 15.86 | 289.59 | 32.13 | 308.59 | 28.80 | 295.43 | 30.98 | 267.85 | 16.81 | 290.96 | 14.82 | 278.27 | 15.77 |
| 3. ค่าซื้อสินค้าและของที่ระลึก | 272.07 | 17.05 | 354.08 | 17.98 | 312.76 | 17.56 | 231.90 | 25.72 | 244.84 | 22.86 | 235.87 | 24.73 | 271.41 | 17.13 | 353.27 | 18.00 | 311.84 | 17.60 |
| 4. ค่าใช้จ่ายเพื่อความบันเทิง | 162.10 | 10.16 | 168.67 | 8.56 | 165.36 | 9.28 | 91.63 | 10.16 | 112.22 | 10.48 | 97.96 | 10.27 | 160.95 | 10.16 | 168.25 | 8.57 | 164.56 | 9.29 |
| 5. ค่าบริการท่องเที่ยวภายในจังหวัด | 54.46 | 3.41 | 192.61 | 9.78 | 123.00 | 6.91 | 33.94 | 3.76 | 96.91 | 9.05 | 53.29 | 5.59 | 54.12 | 3.42 | 191.90 | 9.78 | 122.17 | 6.90 |
| 6. ค่าพาหนะเดินทางในจังหวัด | 220.82 | 13.84 | 244.15 | 12.40 | 232.39 | 13.05 | 199.10 | 22.08 | 267.79 | 25.00 | 220.20 | 23.09 | 220.46 | 13.81 | 244.33 | 12.45 | 232.25 | 13.11 |
| 7. ค่าใช้จ่ายอื่นๆ | 110.23 | 6.91 | 93.23 | 4.73 | 101.80 | 5.72 | 55.43 | 6.15 | 40.81 | 3.81 | 50.94 | 5.34 | 109.34 | 6.80 | 92.84 | 4.73 | 101.19 | 5.71 |
| รวมทุกหมวดค่าใช้จ่าย | 1,595.73 | 100.00 | 1,969.54 | 100.00 | 1,781.19 | 100.00 | 901.59 | 100.00 | 1,071.16 | 100.00 | 953.68 | 100.00 | 1,584.46 | 100.00 | 1,962.88 | 100.00 | 1,771.33 | 100.00 |

รายได้จากการท่องเที่ยวของผู้เยี่ยมเยือน จำแนกตามหมวดค่าใช้จ่ายต่างๆ ปี2550
จังหวัดแม่ฮ่องสอน(รวมในเมืองและอำเภอป่า)

(หน่วย : ล้านบาท)

| รายได้ | นักท่องเที่ยว | | | | | | นักทัศนาจร | | | | | | ผู้เยี่ยมเยือน | | | | | |
|------------------------------------|---------------|---------------|-----------------|---------------|-----------------|---------------|-------------|---------------|-------------|---------------|--------------|---------------|----------------|---------------|-----------------|---------------|-----------------|---------------|
| | ไทย | ร้อยละ | ต่างประเทศ | ร้อยละ | รวม | ร้อยละ | ไทย | ร้อยละ | ต่างประเทศ | ร้อยละ | รวม | ร้อยละ | ไทย | ร้อยละ | ต่างประเทศ | ร้อยละ | รวม | ร้อยละ |
| 1. ค่าที่พัก | 271.19 | 31.87 | 328.86 | 31.78 | 599.85 | 31.82 | 0.00 | 0.00 | 0.00 | 0.00 | 0.00 | 0.00 | 271.19 | 31.57 | 328.86 | 31.85 | 599.86 | 31.82 |
| 2. ค่าอาหารและเครื่องดื่ม | 142.64 | 16.76 | 152.70 | 14.77 | 295.34 | 15.66 | 2.56 | 32.13 | 1.21 | 28.80 | 3.77 | 30.98 | 145.20 | 16.91 | 153.91 | 14.82 | 299.11 | 15.77 |
| 3. ค่าซื้อสินค้าของที่ระลึก | 145.08 | 17.05 | 185.91 | 17.98 | 330.99 | 17.58 | 2.05 | 25.72 | 0.96 | 22.86 | 3.01 | 24.73 | 147.13 | 17.13 | 186.87 | 18.00 | 334.00 | 17.80 |
| 4. ค่าใช้จ่ายเพื่อความบันเทิง | 86.44 | 10.16 | 88.56 | 8.56 | 175.00 | 9.28 | 0.81 | 10.16 | 0.44 | 10.48 | 1.25 | 10.27 | 87.25 | 10.16 | 89.00 | 8.57 | 176.25 | 9.28 |
| 5. ค่าบริการท่องเที่ยวภายในจังหวัด | 29.04 | 3.41 | 101.13 | 9.78 | 130.17 | 6.91 | 0.30 | 3.76 | 0.38 | 9.05 | 0.68 | 5.59 | 29.34 | 3.42 | 101.51 | 9.78 | 130.85 | 6.90 |
| 6. ค่าพาหนะเดินทางในจังหวัด | 117.75 | 13.84 | 128.19 | 12.40 | 245.94 | 13.05 | 1.76 | 22.08 | 1.05 | 25.00 | 2.81 | 23.09 | 119.51 | 13.91 | 129.24 | 12.45 | 248.75 | 13.11 |
| 7. ค่าใช้จ่ายอื่นๆ | 58.78 | 6.91 | 48.95 | 4.73 | 107.73 | 5.72 | 0.49 | 6.15 | 0.16 | 3.81 | 0.65 | 5.34 | 59.27 | 6.90 | 49.11 | 4.73 | 108.38 | 5.71 |
| รวมทุกหมวดค่าใช้จ่าย | 860.82 | 100.00 | 1,034.16 | 100.00 | 1,895.02 | 100.00 | 7.97 | 100.00 | 4.20 | 100.00 | 12.17 | 100.00 | 868.89 | 100.00 | 1,036.36 | 100.00 | 1,905.25 | 100.00 |

จำนวนผู้เยี่ยมชมเมือง จำแนกตามเพศ ปี 2550
จังหวัดแม่ฮ่องสอน(รวมในเมืองและอำเภอป่าซาง)

| เพศ | นักท่องเที่ยว | | | | | | นักทัศนาจร | | | | | | ผู้เยี่ยมชมเมือง | | | | | |
|------|---------------|--------|------------|--------|---------|--------|------------|--------|------------|--------|--------|--------|------------------|--------|------------|--------|---------|--------|
| | ไทย | ร้อยละ | ต่างประเทศ | ร้อยละ | รวม | ร้อยละ | ไทย | ร้อยละ | ต่างประเทศ | ร้อยละ | รวม | ร้อยละ | ไทย | ร้อยละ | ต่างประเทศ | ร้อยละ | รวม | ร้อยละ |
| ชาย | 111,183 | 47.13 | 81,504 | 49.10 | 192,687 | 47.94 | 4,010 | 45.36 | 2,198 | 56.06 | 6,208 | 46.65 | 115,193 | 47.05 | 83,702 | 49.28 | 198,895 | 47.96 |
| หญิง | 124,738 | 52.87 | 84,494 | 50.90 | 209,232 | 52.06 | 4,830 | 54.64 | 1,723 | 43.94 | 6,553 | 51.35 | 129,588 | 52.94 | 86,217 | 50.74 | 215,785 | 52.04 |
| รวม | 235,921 | 100.00 | 165,998 | 100.00 | 401,919 | 100.00 | 8,840 | 100.00 | 3,921 | 100.00 | 12,761 | 100.00 | 244,781 | 100.00 | 169,919 | 100.00 | 414,680 | 100.00 |

จำนวนผู้เยี่ยมชมเมือง จำแนกตามอายุ ปี 2550
จังหวัดแม่ฮ่องสอน(รวมในเมืองและอำเภอป่าซาง)

334

| อายุ (ปี) | นักท่องเที่ยว | | | | | | นักทัศนาจร | | | | | | ผู้เยี่ยมชมเมือง | | | | | |
|---------------|---------------|--------|------------|--------|---------|--------|------------|--------|------------|--------|--------|--------|------------------|--------|------------|--------|---------|--------|
| | ไทย | ร้อยละ | ต่างประเทศ | ร้อยละ | รวม | ร้อยละ | ไทย | ร้อยละ | ต่างประเทศ | ร้อยละ | รวม | ร้อยละ | ไทย | ร้อยละ | ต่างประเทศ | ร้อยละ | รวม | ร้อยละ |
| 1. 15 - 24 ปี | 80,353 | 34.06 | 22,879 | 13.78 | 103,232 | 25.68 | 3,432 | 38.83 | 806 | 20.55 | 4,238 | 33.21 | 83,785 | 34.24 | 23,685 | 13.93 | 107,470 | 25.92 |
| 2. 25 - 34 ปี | 75,157 | 31.86 | 64,636 | 38.94 | 139,793 | 34.78 | 2,958 | 33.46 | 1,439 | 36.70 | 4,397 | 34.46 | 78,115 | 31.91 | 66,075 | 38.89 | 144,190 | 34.77 |
| 3. 35 - 44 ปี | 50,243 | 21.30 | 36,930 | 22.25 | 87,173 | 21.69 | 1,483 | 16.78 | 706 | 18.01 | 2,189 | 17.15 | 51,726 | 21.13 | 37,636 | 22.15 | 89,362 | 21.55 |
| 4. 45 - 54 ปี | 22,227 | 9.42 | 27,174 | 16.37 | 49,401 | 12.29 | 696 | 7.87 | 464 | 11.83 | 1,160 | 9.09 | 22,923 | 9.37 | 27,638 | 16.27 | 50,561 | 12.19 |
| 5. 55 - 64 ปี | 5,835 | 2.47 | 9,217 | 5.55 | 15,052 | 3.75 | 100 | 1.13 | 327 | 8.34 | 427 | 3.35 | 5,935 | 2.42 | 9,544 | 5.62 | 15,479 | 3.73 |
| 65 ปีขึ้นไป | 2,108 | 0.89 | 5,162 | 3.11 | 7,268 | 1.81 | 171 | 1.93 | 179 | 4.57 | 350 | 2.74 | 2,277 | 0.93 | 5,341 | 3.14 | 7,618 | 1.84 |
| รวม | 235,921 | 100.00 | 165,998 | 100.00 | 401,919 | 100.00 | 8,840 | 100.00 | 3,921 | 100.00 | 12,761 | 100.00 | 244,781 | 100.00 | 169,919 | 100.00 | 414,680 | 100.00 |
| อายุเฉลี่ย | 31.66 | | 36.87 | | 33.82 | | 30.39 | | 36.21 | | 32.18 | | 31.62 | | 36.86 | | 33.76 | |

จำนวนผู้เยี่ยมเยือน จำนวนตามอาชีพ ปี 2550

จังหวัดแม่ฮ่องสอน(รวมในเมืองและอำเภอปาย)

| อาชีพ | นักท่องเที่ยว | | | | | | นักทัศนาจร | | | | | | ผู้เยี่ยมเยือน | | | | | |
|-------------------------|---------------|--------|------------|--------|---------|--------|------------|--------|------------|--------|--------|--------|----------------|--------|------------|--------|---------|--------|
| | ไทย | ร้อยละ | ต่างประเทศ | ร้อยละ | รวม | ร้อยละ | ไทย | ร้อยละ | ต่างประเทศ | ร้อยละ | รวม | ร้อยละ | ไทย | ร้อยละ | ต่างประเทศ | ร้อยละ | รวม | ร้อยละ |
| 1.ประกอบธุรกิจส่วนตัว | 48,379 | 20.51 | 50,504 | 30.40 | 98,883 | 24.60 | 2,074 | 23.47 | 694 | 17.69 | 2,768 | 21.71 | 50,453 | 20.61 | 51,198 | 30.12 | 101,651 | 24.51 |
| 2.ข้าราชการ-วิสาหกิจ | 52,778 | 22.37 | 24,842 | 14.97 | 77,620 | 19.31 | 2,201 | 24.90 | 385 | 9.82 | 2,586 | 20.26 | 54,979 | 22.46 | 25,227 | 14.85 | 80,206 | 19.34 |
| 3.พนักงานบริษัท | 69,787 | 29.58 | 31,321 | 18.87 | 101,108 | 25.16 | 2,579 | 29.17 | 572 | 14.59 | 3,151 | 24.69 | 72,366 | 29.57 | 31,893 | 18.77 | 104,259 | 25.14 |
| 4.แม่บ้าน-ทำงาน | 6,000 | 2.54 | 7,500 | 4.52 | 13,500 | 3.36 | 613 | 6.93 | 223 | 5.69 | 836 | 6.55 | 6,613 | 2.70 | 7,723 | 4.55 | 14,336 | 3.46 |
| 5.นักเรียน-นักศึกษา | 35,177 | 14.91 | 18,618 | 11.22 | 53,795 | 13.38 | 764 | 8.64 | 746 | 19.03 | 1,510 | 11.83 | 35,941 | 14.68 | 19,394 | 11.40 | 55,335 | 13.34 |
| 6.เกษียณ | 2,358 | 1.00 | 9,079 | 5.47 | 11,437 | 2.85 | 46 | 0.52 | 300 | 7.65 | 346 | 2.71 | 2,404 | 0.98 | 9,379 | 5.52 | 11,783 | 2.94 |
| 7.เกษตรกร | 9,313 | 3.95 | 4,458 | 2.69 | 13,771 | 3.43 | 55 | 0.62 | 94 | 2.40 | 149 | 1.17 | 9,368 | 3.83 | 4,552 | 2.66 | 13,920 | 3.36 |
| 8.ถูกจ้าง-คนงาน-พนักงาน | 9,274 | 3.93 | 6,487 | 3.91 | 15,761 | 3.92 | 165 | 1.87 | 314 | 8.01 | 479 | 3.75 | 9,439 | 3.86 | 6,801 | 4.00 | 16,240 | 3.92 |
| 9.อื่นๆ | 2,855 | 1.21 | 13,189 | 7.95 | 16,044 | 3.99 | 343 | 3.88 | 593 | 15.12 | 936 | 7.33 | 3,198 | 1.31 | 13,782 | 8.11 | 16,980 | 4.09 |
| รวมทั้งหมด | 235,921 | 100.00 | 165,898 | 100.00 | 401,819 | 100.00 | 8,840 | 100.00 | 3,821 | 100.00 | 12,761 | 100.00 | 244,761 | 100.00 | 168,919 | 100.00 | 414,680 | 100.00 |

จำนวนผู้เยี่ยมเยือนคนไทย จำนวนตามระดับของรายได้ ปี 2550

จังหวัดแม่ฮ่องสอน(รวมในเมืองและอำเภอป่าอ้อ)

| ระดับของรายได้ (หน่วย:บาท) | คนไทย | | | | | |
|-------------------------------|----------------|---------------|--------------|---------------|----------------|---------------|
| | นักท่องเที่ยว | ร้อยละ | นักทัศนาจร | ร้อยละ | รวม | ร้อยละ |
| 1. ไม่มีรายได้ | 40,040 | 16.97 | 633 | 7.16 | 40,673 | 16.61 |
| 2. ต่ำกว่า 10,000 บาท | 65,968 | 27.96 | 1,663 | 18.81 | 67,631 | 27.63 |
| 3. 10,001-15,000 บาท | 53,034 | 22.48 | 1,549 | 17.52 | 54,583 | 22.30 |
| 4. 15,001-30,000 บาท | 50,189 | 21.27 | 2,826 | 31.97 | 53,015 | 21.66 |
| 5. 30,001-45,000 บาท | 16,096 | 6.82 | 1,172 | 13.26 | 17,268 | 7.06 |
| 6. 45,001-60,000 บาท | 4,409 | 1.87 | 505 | 5.71 | 4,914 | 2.01 |
| 7. 60,001-75,000 บาท | 958 | 0.41 | 114 | 1.28 | 1,072 | 0.44 |
| 8. 75,001-90,000 บาท | 991 | 0.42 | 58 | 0.66 | 1,049 | 0.43 |
| 9. มากกว่า 90,000 บาท | 4,236 | 1.80 | 320 | 3.62 | 4,556 | 1.86 |
| รวมทั้งหมด | 235,921 | 100.00 | 8,840 | 100.00 | 244,761 | 100.00 |

จำนวนผู้เยี่ยมเยือนชาวต่างประเทศ จำนวนตามระดับของรายได้ ปี 2550

จังหวัดแม่ฮ่องสอน(รวมในเมืองและอำเภอป่าอ้อ)

| ระดับของรายได้ (หน่วย : USD) | ชาวต่างประเทศ | | | | | |
|---------------------------------|----------------|---------------|--------------|---------------|----------------|---------------|
| | นักท่องเที่ยว | ร้อยละ | นักทัศนาจร | ร้อยละ | รวม | ร้อยละ |
| 1. Under 20,000 USD/ Year | 10,883 | 6.56 | 861 | 21.96 | 11,744 | 6.92 |
| 2. 20,001 – 40,000 USD/ Year | 44,136 | 26.59 | 843 | 21.50 | 44,979 | 26.47 |
| 3. 40,001 – 60,000 USD/ Year | 50,864 | 30.64 | 1,003 | 25.58 | 51,867 | 30.52 |
| 4. 60,001 – 80,000 USD/ Year | 34,124 | 20.56 | 648 | 16.53 | 34,772 | 20.46 |
| 5. 80,001 – 100,000 USD/ Year | 14,994 | 9.03 | 393 | 10.02 | 15,387 | 9.06 |
| 6. Over 100,000 USD/ Year | 10,997 | 6.62 | 173 | 4.41 | 11,170 | 6.57 |
| รวมทั้งหมด | 165,998 | 100.00 | 3,921 | 100.00 | 169,919 | 100.00 |

จำนวนผู้เยี่ยมชมคนไทย จำนวนตามดินที่อยู่ปี 2550
จังหวัดแม่ฮ่องสอน(รวมในเมืองและอำเภอป่า)

| ดินที่อยู่ของผู้เยี่ยมชม | นักท่องเที่ยว | | นักทัศนาจร | | ผู้เยี่ยมชม | |
|--------------------------|----------------|---------------|--------------|---------------|----------------|---------------|
| | จำนวน | ร้อยละ | จำนวน | ร้อยละ | จำนวน | ร้อยละ |
| 1. กรุงเทพมหานคร | 59,481 | 25.22 | 3,790 | 42.88 | 63,271 | 25.85 |
| 2. ภาคกลาง | 37,400 | 15.85 | 1,212 | 13.71 | 38,612 | 15.78 |
| 3. ภาคตะวันตก | 5,250 | 2.23 | 146 | 1.65 | 5,396 | 2.20 |
| 4. ภาคตะวันออก | 17,864 | 7.57 | 483 | 5.46 | 18,347 | 7.50 |
| 5. ภาคเหนือ | 98,784 | 41.87 | 2,544 | 28.78 | 101,328 | 41.40 |
| 6. ภาคใต้ | 4,682 | 1.98 | 391 | 4.42 | 5,073 | 2.07 |
| 7. ภาคตะวันออกเฉียงเหนือ | 12,460 | 5.28 | 274 | 3.10 | 12,734 | 5.20 |
| รวม | 235,921 | 100.00 | 8,840 | 100.00 | 244,761 | 100.00 |

จำนวนผู้เยี่ยมชมชาวต่างประเทศ จำนวนตามดินที่อยู่ปี 2550
จังหวัดแม่ฮ่องสอน(รวมในเมืองและอำเภอป่า)

| ดินที่อยู่ของผู้เยี่ยมชม | นักท่องเที่ยว | | นักทัศนาจร | | ผู้เยี่ยมชม | |
|--------------------------|----------------|---------------|--------------|---------------|----------------|---------------|
| | จำนวน | ร้อยละ | จำนวน | ร้อยละ | จำนวน | ร้อยละ |
| 1. อเมริกา | 20,252 | 12.20 | 1,184 | 30.19 | 21,436 | 12.61 |
| 2. ยุโรป | 65,747 | 39.61 | 1,386 | 35.35 | 67,133 | 39.51 |
| 3. โอเชียเนีย | 5,982 | 3.60 | 349 | 8.90 | 6,331 | 3.73 |
| 4. เอเชีย | 17,800 | 10.72 | 661 | 16.86 | 18,461 | 10.86 |
| 5. ตะวันออกกลาง | 41,163 | 24.80 | 238 | 6.07 | 41,401 | 24.37 |
| 6. แอฟริกา | 15,054 | 9.07 | 103 | 2.63 | 15,157 | 8.92 |
| รวม | 165,998 | 100.00 | 3,921 | 100.00 | 169,919 | 100.00 |

จำนวนผู้เยี่ยมชม จำนวนคนจำนวนครั้งในการเดินทางเข้ามาท่องเที่ยวที่จังหวัดน่านในรอบ 1 ปี ปี 2550

จังหวัดแม่ฮ่องสอน(รวมในเมืองและอำเภอปาย)

| จำนวนครั้ง ของการเดินทาง | นักท่องเที่ยว | | | | | | นักท่องเที่ยว | | | | | | ผู้เยี่ยมชม | | | | | |
|-----------------------------|---------------|--------|------------|--------|---------|--------|---------------|--------|------------|--------|--------|--------|-------------|--------|------------|--------|---------|--------|
| | ไทย | ร้อยละ | ต่างประเทศ | ร้อยละ | รวม | ร้อยละ | ไทย | ร้อยละ | ต่างประเทศ | ร้อยละ | รวม | ร้อยละ | ไทย | ร้อยละ | ต่างประเทศ | ร้อยละ | รวม | ร้อยละ |
| 1 ครั้ง | 127,944 | 54.23 | 137,824 | 82.92 | 265,568 | 66.08 | 6,389 | 72.27 | 3,157 | 80.52 | 9,546 | 74.80 | 134,333 | 54.88 | 140,781 | 82.85 | 275,114 | 66.36 |
| 2 ครั้ง | 38,866 | 16.47 | 10,615 | 6.39 | 49,481 | 12.31 | 1,509 | 17.07 | 272 | 6.94 | 1,781 | 13.96 | 40,375 | 16.50 | 10,887 | 6.41 | 51,262 | 12.36 |
| 3 ครั้ง | 23,537 | 9.98 | 5,282 | 3.18 | 28,819 | 7.17 | 519 | 5.87 | 77 | 1.96 | 596 | 4.67 | 24,056 | 9.83 | 5,359 | 3.15 | 29,415 | 7.09 |
| 4 ครั้ง | 11,066 | 4.70 | 1,717 | 1.03 | 12,803 | 3.19 | 119 | 1.35 | 197 | 5.02 | 316 | 2.48 | 11,205 | 4.58 | 1,914 | 1.13 | 13,119 | 3.16 |
| 5 ครั้ง | 26,874 | 11.39 | 3,128 | 1.88 | 30,002 | 7.48 | 246 | 2.78 | 218 | 5.56 | 464 | 3.64 | 27,120 | 11.08 | 3,346 | 1.97 | 30,466 | 7.35 |
| มากกว่า 5 ครั้ง | 7,614 | 3.23 | 7,632 | 4.60 | 15,246 | 3.79 | 58 | 0.66 | - | - | 58 | 0.45 | 7,672 | 3.13 | 7,632 | 4.49 | 15,304 | 3.69 |
| รวม | 235,921 | 100.00 | 165,998 | 100.00 | 461,919 | 100.00 | 8,840 | 100.00 | 3,921 | 100.00 | 12,761 | 100.00 | 244,781 | 100.00 | 168,919 | 100.00 | 414,680 | 100.00 |
| จำนวนครั้งเฉลี่ย/ปี | 2.12 | - | 1.46 | - | 1.85 | - | 1.47 | - | 1.46 | - | 1.48 | - | 2.10 | - | 1.46 | - | 1.84 | - |

จำนวนผู้เยี่ยมชม จำนวนตามจำนวนผู้ร่วมเดินทาง ปี 2550

จังหวัดแม่ฮ่องสอน(รวมในเมืองและอำเภอปาย)

| จำนวนผู้ร่วมเดินทาง | นักท่องเที่ยว | | | | | | นักท่องเที่ยว | | | | | | ผู้เยี่ยมชม | | | | | |
|---------------------|---------------|--------|------------|--------|---------|--------|---------------|--------|------------|--------|--------|--------|-------------|--------|------------|--------|---------|--------|
| | ไทย | ร้อยละ | ต่างประเทศ | ร้อยละ | รวม | ร้อยละ | ไทย | ร้อยละ | ต่างประเทศ | ร้อยละ | รวม | ร้อยละ | ไทย | ร้อยละ | ต่างประเทศ | ร้อยละ | รวม | ร้อยละ |
| คนเดียว | 47,091 | 19.96 | 29,281 | 17.63 | 76,372 | 19.01 | 461 | 5.22 | 723 | 18.43 | 1,184 | 9.28 | 47,552 | 19.43 | 30,004 | 17.65 | 77,556 | 18.69 |
| 2 คน | 58,418 | 24.76 | 39,021 | 23.51 | 97,439 | 24.24 | 1,129 | 12.77 | 1,352 | 34.48 | 2,481 | 19.44 | 59,547 | 24.33 | 40,373 | 23.76 | 99,920 | 24.10 |
| 3 คน | 35,577 | 15.08 | 17,123 | 10.32 | 52,700 | 13.11 | 920 | 10.41 | 368 | 9.39 | 1,288 | 10.09 | 36,497 | 14.91 | 17,491 | 10.29 | 53,988 | 13.02 |
| 4 คน | 28,008 | 11.87 | 8,873 | 5.35 | 36,881 | 9.18 | 1,091 | 12.34 | 384 | 9.79 | 1,475 | 11.56 | 29,099 | 11.89 | 9,257 | 5.45 | 38,356 | 9.25 |
| 5 คน | 22,927 | 9.72 | 6,048 | 3.64 | 28,975 | 7.21 | 1,968 | 22.26 | 232 | 5.92 | 2,200 | 17.24 | 24,896 | 10.17 | 6,281 | 3.70 | 31,177 | 7.52 |
| 6 - 10 คน | 31,274 | 13.26 | 10,062 | 6.06 | 41,336 | 10.26 | 2,179 | 24.65 | 261 | 6.66 | 2,440 | 19.12 | 33,453 | 13.67 | 10,323 | 6.08 | 43,776 | 10.56 |
| มากกว่า 10 คน | 12,628 | 5.35 | 55,589 | 33.49 | 68,215 | 16.97 | 1,092 | 12.35 | 601 | 15.33 | 1,693 | 13.27 | 13,718 | 5.60 | 56,190 | 33.07 | 69,908 | 16.96 |
| รวม | 235,921 | 100.00 | 165,998 | 100.00 | 401,919 | 100.00 | 8,840 | 100.00 | 3,921 | 100.00 | 12,761 | 100.00 | 244,761 | 100.00 | 169,919 | 100.00 | 414,680 | 100.00 |
| จำนวนคน/ครั้ง | 3.70 | - | 5.19 | - | 4.32 | - | 5.43 | - | 3.91 | - | 4.97 | - | 3.77 | - | 5.16 | - | 4.34 | - |

จำนวนผู้เยี่ยมชมออนไลน์ จำนวนตามความสัมพันธ์กับผู้ร่วมเดินทาง ปี 2550

จังหวัดแม่ฮ่องสอน(รวมในเมืองและอำเภอป่าาย)

| ความสัมพันธ์ กับผู้ร่วมเดินทาง | นักท่องเที่ยว | | | | | | นักศึกษاجر | | | | | | ผู้เยี่ยมชม | | | | | |
|-----------------------------------|---------------|--------|------------|--------|---------|--------|------------|--------|------------|--------|--------|--------|-------------|--------|------------|--------|---------|--------|
| | ไทย | ร้อยละ | ต่างประเทศ | ร้อยละ | รวม | ร้อยละ | ไทย | ร้อยละ | ต่างประเทศ | ร้อยละ | รวม | ร้อยละ | ไทย | ร้อยละ | ต่างประเทศ | ร้อยละ | รวม | ร้อยละ |
| คนเดียว | 47,091 | 19.95 | 29,281 | 17.63 | 76,372 | 18.99 | 461 | 5.21 | 723 | 18.45 | 1,184 | 9.29 | 47,552 | 19.43 | 30,004 | 17.98 | 77,556 | 18.70 |
| เพื่อน/แฟน/คู่รัก | 73,950 | 31.35 | 54,061 | 32.57 | 128,011 | 31.89 | 3,256 | 36.86 | 1,381 | 35.22 | 4,637 | 36.35 | 77,208 | 31.54 | 55,442 | 32.63 | 132,650 | 31.99 |
| ครอบครัว | 63,368 | 26.88 | 47,624 | 28.69 | 110,992 | 27.62 | 2,977 | 33.68 | 1,298 | 33.10 | 4,275 | 33.50 | 66,345 | 27.11 | 48,922 | 28.79 | 115,267 | 27.80 |
| ญาติ | 21,886 | 9.28 | 10,898 | 6.57 | 32,784 | 8.16 | 757 | 8.56 | 333 | 8.49 | 1,090 | 8.54 | 22,646 | 9.25 | 11,231 | 6.61 | 33,877 | 8.17 |
| กลุ่มที่ทำงาน | 29,623 | 12.58 | 24,134 | 14.54 | 53,757 | 13.38 | 1,387 | 15.69 | 186 | 4.74 | 1,573 | 12.33 | 31,010 | 12.67 | 24,320 | 14.31 | 55,330 | 13.34 |
| รวม | 235,921 | 100.00 | 165,998 | 100.00 | 401,919 | 100.00 | 8,840 | 100.00 | 3,821 | 100.00 | 12,761 | 100.00 | 244,761 | 100.00 | 169,919 | 100.00 | 414,680 | 100.00 |

จำนวนผู้เยี่ยมชมออนไลน์ จำแนกตามวัตถุประสงค์หลักของการเดินทาง ปี 2550

จังหวัดแม่ฮ่องสอน(รวมในเมืองและอำเภอปาย)

| วัตถุประสงค์หลัก ของการเดินทาง | นักท่องเที่ยว | | | | | | นักทัศนาจร | | | | | | ผู้เยี่ยมชม | | | | | |
|-----------------------------------|----------------|---------------|----------------|---------------|----------------|---------------|--------------|---------------|--------------|---------------|---------------|---------------|----------------|---------------|----------------|---------------|----------------|---------------|
| | ไทย | ร้อยละ | ต่างประเทศ | ร้อยละ | รวม | ร้อยละ | ไทย | ร้อยละ | ต่างประเทศ | ร้อยละ | รวม | ร้อยละ | ไทย | ร้อยละ | ต่างประเทศ | ร้อยละ | รวม | ร้อยละ |
| 1. ท่องเที่ยว/พักผ่อน | 176,969 | 75.03 | 100,393 | 60.48 | 277,362 | 69.01 | 7,480 | 84.60 | 2,926 | 74.63 | 10,406 | 81.53 | 184,449 | 75.36 | 103,319 | 60.81 | 287,768 | 69.40 |
| 2. ประชุม/อบรม/สัมมนา/ดูงาน | 18,478 | 7.83 | 1,474 | 0.89 | 19,952 | 4.96 | 424 | 4.80 | 100 | 2.55 | 524 | 4.11 | 18,982 | 7.72 | 1,574 | 0.93 | 20,476 | 4.94 |
| 3. ติดต่อธุรกิจ | 14,443 | 6.12 | 10,725 | 6.46 | 25,168 | 6.26 | 150 | 1.70 | 129 | 3.29 | 279 | 2.19 | 14,593 | 5.96 | 10,854 | 6.39 | 25,447 | 6.14 |
| 4. ปฏิบัติราชการ | 9,060 | 3.84 | 6,603 | 3.98 | 15,663 | 3.90 | 186 | 2.10 | 168 | 4.28 | 354 | 2.77 | 9,246 | 3.78 | 6,771 | 3.98 | 16,017 | 3.86 |
| 5. เยี่ยมญาติ/เพื่อน | 12,774 | 5.41 | 4,992 | 3.01 | 17,766 | 4.42 | 508 | 5.75 | 196 | 5.00 | 704 | 5.52 | 13,282 | 5.43 | 5,188 | 3.05 | 18,470 | 4.45 |
| 6. ชมนิทรรศการ/แสดงสินค้า | 476 | 0.20 | 3,209 | 1.93 | 3,685 | 0.92 | 14 | 0.16 | 25 | 0.64 | 39 | 0.31 | 490 | 0.20 | 3,234 | 1.90 | 3,724 | 0.90 |
| 7. ได้รับรางวัล | 29 | 0.01 | 18,610 | 11.21 | 18,639 | 4.64 | 4 | 0.05 | 153 | 3.90 | 157 | 1.23 | 33 | 0.01 | 18,763 | 11.04 | 18,796 | 4.53 |
| 8. อื่น ๆ | 3,692 | 1.56 | 19,992 | 12.04 | 23,684 | 5.89 | 74 | 0.84 | 224 | 5.71 | 298 | 2.34 | 3,766 | 1.54 | 20,216 | 11.90 | 23,982 | 5.78 |
| รวมทั้งหมด | 235,921 | 100.00 | 165,996 | 100.00 | 401,919 | 100.00 | 8,640 | 100.00 | 3,921 | 100.00 | 12,761 | 100.00 | 244,761 | 100.00 | 165,919 | 100.00 | 414,680 | 100.00 |

จำนวนผู้เยี่ยมชม จำนวนตามจำนวนจังหวัดที่รวมอยู่ในการเดินทางแต่ละครั้ง ปี 2550

จังหวัดแม่ฮ่องสอน(รวมในเชียงใหม่และอำเภอปาย)

| จำนวนจังหวัดที่ รวมอยู่ในการเดินทาง | นักท่องเที่ยว | | | | | | นักศึกษาร | | | | | | ผู้เยี่ยมชม | | | | | |
|--|---------------|--------|------------|--------|---------|--------|-----------|--------|------------|--------|--------|--------|-------------|--------|------------|--------|---------|--------|
| | ไทย | ร้อยละ | ต่างประเทศ | ร้อยละ | รวม | ร้อยละ | ไทย | ร้อยละ | ต่างประเทศ | ร้อยละ | รวม | ร้อยละ | ไทย | ร้อยละ | ต่างประเทศ | ร้อยละ | รวม | ร้อยละ |
| 1 จังหวัด | 168,414 | 71.38 | 88,634 | 53.39 | 257,048 | 63.95 | 5,343 | 60.44 | 978 | 24.94 | 6,321 | 49.53 | 173,757 | 71.00 | 89,612 | 52.73 | 263,369 | 63.51 |
| 2 จังหวัด | 41,478 | 17.58 | 34,952 | 21.06 | 76,430 | 19.02 | 1,635 | 18.50 | 1,108 | 28.26 | 2,743 | 21.50 | 43,113 | 17.61 | 36,080 | 21.22 | 79,193 | 19.06 |
| 3 จังหวัด | 20,882 | 8.85 | 18,931 | 11.40 | 39,813 | 9.91 | 1,305 | 14.76 | 1,256 | 32.03 | 2,561 | 20.07 | 22,187 | 9.08 | 20,187 | 11.68 | 42,374 | 10.22 |
| 4 จังหวัด | 3,819 | 1.62 | 8,696 | 5.24 | 12,515 | 3.11 | 534 | 6.04 | 303 | 7.73 | 837 | 6.56 | 4,353 | 1.78 | 8,999 | 5.30 | 13,352 | 3.22 |
| 5 จังหวัด | 885 | 0.38 | 6,009 | 3.62 | 6,894 | 1.72 | 17 | 0.19 | 37 | 0.94 | 54 | 0.42 | 902 | 0.37 | 6,048 | 3.56 | 6,948 | 1.68 |
| มากกว่า 5 จังหวัด | 443 | 0.19 | 8,776 | 5.29 | 9,219 | 2.29 | 6 | 0.07 | 239 | 6.10 | 245 | 1.92 | 449 | 0.18 | 9,015 | 5.31 | 9,464 | 2.28 |
| รวม | 235,921 | 100.00 | 165,998 | 100.00 | 401,919 | 100.00 | 8,848 | 100.00 | 3,921 | 100.00 | 12,761 | 100.00 | 244,781 | 100.00 | 168,919 | 100.00 | 414,680 | 100.00 |
| จำนวนจังหวัดเฉลี่ย/ครั้ง | 1.43 | - | 2.00 | - | 1.66 | - | 1.67 | - | 2.50 | - | 1.93 | - | 1.43 | - | 2.02 | - | 1.67 | - |

ร้อยละของจำนวนผู้เยี่ยมชม จำนวนตามกิจกรรมที่ร่วมระหว่างท่องเที่ยวในจังหวัดนี้ ปี 2550
จังหวัดแม่ฮ่องสอน(รวมในเมืองและอำเภอปาย)

| กิจกรรมที่ร่วมกระทำ ระหว่างอยู่ในจังหวัด | สัดส่วนของการเข้าร่วมกิจกรรม | | |
|---|------------------------------|------------|-------|
| | ไทย | ต่างประเทศ | รวม |
| 1. ท่องเที่ยวทั่วไป | 80.75 | 78.69 | 79.91 |
| 2. ซื้อสินค้าและของที่ระลึก | 22.35 | 22.01 | 22.21 |
| 3. กิจกรรมเชิงผจญภัย | 13.11 | 15.46 | 14.07 |
| 4. กิจกรรมทางน้ำ | 12.25 | 5.23 | 9.37 |
| 5. ท่องเที่ยวเชิงนิเวศ | 15.47 | 14.05 | 14.89 |
| 6. กิจกรรมเชิงสุขภาพ | 11.49 | 11.57 | 11.52 |
| 7. กิจกรรมด้านกีฬา | 2.54 | 16.27 | 8.16 |
| 8. นันทนาการ/บันเทิง | 4.26 | 24.84 | 12.69 |
| 9. กิจกรรมเชิงวัฒนธรรม | 11.63 | 20.61 | 15.31 |
| 10. อื่น ๆ(เกษตร อนุรักษ์) | 13.43 | 7.22 | 10.89 |

ร้อยละของจำนวนผู้เยี่ยมชม จำนวนตามสถานที่ท่องเที่ยว ปี 2550
จังหวัดแม่ฮ่องสอน(รวมในเมืองและอำเภอปาย)

| ลำดับของสถานที่ ท่องเที่ยวในจังหวัด | ร้อยละของจำนวนผู้เยี่ยมชม | | |
|--|---------------------------|------------|-------|
| | ไทย | ต่างประเทศ | รวม |
| ถ้ำปลา | 40.22 | 27.29 | 34.92 |
| วัดน้ำฮู | 25.77 | 25.53 | 25.67 |
| น้ำตกหมอบแปลง | 13.73 | 32.79 | 21.54 |
| วัดพระธาตุดอยกองมู | 20.29 | 17.08 | 18.97 |
| ตอมแพแม่ห้าป่าข | 8.76 | 22.46 | 14.37 |
| ถนนคนเดินที่ป่าข | 11.68 | 17.11 | 13.90 |
| โป่งน้ำพุร้อน | 10.86 | 16.99 | 13.37 |
| วัดพระธาตุมะเขิน | 12.03 | 10.26 | 11.31 |
| โครงการพระราชดำริปางคอง (ปางอู้ง) | 15.05 | 4.46 | 10.71 |
| กะเหรี่ยงคอยาว | 8.71 | 9.95 | 9.22 |
| หมู่บ้านสันติชล | 8.17 | 9.60 | 8.75 |
| ถ้ำลอด | 5.43 | 13.11 | 8.58 |
| ห้วยน้ำคัง | 8.83 | 7.08 | 8.11 |
| วัดจองคำ | 5.24 | 11.45 | 7.78 |
| กองแลน | 2.01 | 10.48 | 5.48 |
| ภูโคลน | 5.35 | 4.20 | 4.88 |

ข้อมูลสถานพักแรมในจังหวัดแม่ฮ่องสอน

มกราคม-ธันวาคม

| | 2550 | 2549 | อัตราการเปลี่ยนแปลง |
|---------------------------------|---------|---------|---------------------|
| จำนวนโรงแรม(แห่ง) | | | |
| ในเมือง | 241 | 214 | + 12.62 |
| อำเภอปาย | 100 | 98 | + 2.04 |
| อำเภอปาย | 141 | 116 | + 21.55 |
| จำนวนห้องพัก(ห้อง) | | | |
| ในเมือง | 3,393 | 3,122 | + 8.68 |
| อำเภอปาย | 1,875 | 1,841 | + 1.85 |
| อำเภอปาย | 1,518 | 1,281 | + 18.50 |
| อัตราการเข้าพักเฉลี่ย(%) | | | |
| ในเมือง | 25.38 | 24.55 | + 0.83 |
| อำเภอปาย | 25.13 | 25.03 | + 0.10 |
| อำเภอปาย | 25.68 | 23.86 | + 1.82 |
| จำนวนพทท.ที่พักรวม(คน) | | | |
| ในเมือง | 358,951 | 325,785 | + 9.57 |
| อำเภอปาย | 211,146 | 219,348 | - 3.74 |
| อำเภอปาย | 145,805 | 106,437 | + 36.99 |
| ระยะพำนักรเฉลี่ย(วัน) | | | |
| ในเมือง | 1.90 | 1.64 | + 0.26 |
| อำเภอปาย | 1.72 | 1.51 | + 0.21 |
| อำเภอปาย | 2.17 | 1.90 | + 0.27 |
| จำนวนคนต่อห้อง | | | |
| ในเมือง | 2.00 | 1.99 | + 0.01 |
| อำเภอปาย | 2.00 | 2.00 | + 0.00 |
| อำเภอปาย | 2.00 | 1.98 | + 0.02 |

**Occupancy Rate of Accommodation Establishments
in Mae Hong Son 2007**

| Month | Hotel | | Grand Total |
|-------------------------|--------------|--------------|--------------|
| | Muang | Pai | |
| January | 40.72 | 47.55 | 44.01 |
| February | 35.19 | 31.26 | 33.61 |
| March | 23.17 | 9.22 | 16.94 |
| April | 21.96 | 16.42 | 19.53 |
| May | 19.36 | 13.39 | 16.74 |
| June | 22.87 | 28.00 | 21.52 |
| Total(Jan.-Jun.) | 27.21 | 24.31 | 25.35 |
| July | 15.80 | 10.64 | 13.46 |
| August | 12.85 | 19.79 | 15.98 |
| September | 15.89 | 19.25 | 17.37 |
| October | 20.35 | 19.52 | 36.12 |
| November | 33.81 | 42.16 | 67.90 |
| December | 39.62 | 59.04 | 87.41 |
| Total(Jul.-Dec.) | 23.05 | 28.40 | 20.69 |
| Grand Total | 25.13 | 25.68 | 25.38 |

Guest Arrivals at Accommodation Establishments Mae Hong Son

| Nationality | January - December | | |
|-------------------------|--------------------|----------------|---------------|
| | 2007 | 2006 | Δ(%) |
| Thai | 196,907 | 178,587 | + 9.70 |
| Brunei | 109 | - | - |
| Cambodia | 9 | - | - |
| Indonesia | 51 | 202 | - 74.75 |
| Loas | 31 | 44 | - 29.55 |
| Malaysia | 677 | 865 | - 21.73 |
| Myanmar | 202 | 140 | + 44.29 |
| Philippines | 120 | 212 | - 43.40 |
| Singapore | 978 | 1,085 | - 9.86 |
| Vietnam | - | 1 | - 100.00 |
| China | 1,342 | 590 | + 127.46 |
| Hong Kong | 86 | 216 | - 60.19 |
| Japan | 4,926 | 5,447 | - 9.56 |
| Korea | 3,028 | 1,429 | + 111.90 |
| Taiwan | 470 | 586 | - 19.80 |
| Austria | 2,550 | 1,290 | + 97.67 |
| Belgium | 5,418 | 8,915 | - 39.25 |
| Denmark | 3,167 | 4,678 | - 32.30 |
| Finland | 341 | 215 | + 58.60 |
| France | 9,605 | 11,488 | - 16.39 |
| Germany | 9,888 | 8,311 | + 18.97 |
| Italy | 3,432 | 3,610 | - 4.93 |
| Netherlands | 8,618 | 8,156 | + 5.66 |
| Norway | 285 | 957 | - 70.22 |
| Russia | 362 | 207 | + 74.88 |
| Spain | 9,420 | 9,484 | - 0.67 |
| Sweden | 1,709 | 3,165 | - 46.00 |
| Switzerland | 4,056 | 4,322 | - 6.15 |
| U.K | 8,734 | 10,531 | - 17.06 |
| East Europe | 614 | 599 | + 2.50 |
| U.S.A. | 12,998 | 14,032 | - 7.37 |
| Canada | 5,015 | 5,474 | - 8.39 |
| India | 56 | 480 | - 88.33 |
| Australia | 5,597 | 3,658 | + 53.01 |
| New Zealand | 1,087 | 1,176 | - 7.57 |
| Israel | 39,532 | 25,449 | + 55.34 |
| Middle East | 218 | 967 | - 77.46 |
| Africa | 8 | 162 | - 95.06 |
| Others | 16,307 | 9,055 | + 80.09 |
| Total Foreigners | 161,044 | 147,198 | + 9.41 |
| Grand Total | 356,951 | 325,785 | + 9.57 |

Guest Arrivals at Accommodation Establishments in Mae Hong Son 2007

| Total | | 195,907 | | | | | | | | | | | | | |
|--------------|----------------|---------------|---------------|---------------|---------------|---------------|---------------|----------------|---------------|---------------|---------------|---------------|---------------|---------------|----------------|
| Nationality | Total | Jan. | Feb. | Mar. | Apr. | May | Jun. | Jan.-Jun. | Jul. | Aug. | Sep. | Oct. | Nov. | Dec. | Jul.-Dec. |
| Thai | 185,907 | 29,791 | 12,264 | 9,118 | 8,265 | 11,389 | 11,367 | 82,195 | 12,334 | 8,797 | 12,629 | 18,882 | 21,333 | 39,737 | 113,712 |
| Malaysia | 677 | 145 | 46 | 8 | 3 | 6 | 2 | 210 | 11 | - | 51 | 181 | 110 | 114 | 467 |
| Singapore | 978 | 158 | 44 | 12 | 10 | 30 | 27 | 281 | - | 25 | 110 | 40 | 199 | 323 | 687 |
| China | 1,342 | 490 | 87 | - | 21 | 210 | 23 | 831 | 108 | 5 | 84 | 22 | 283 | 9 | 511 |
| Hong Kong | 86 | 71 | - | - | - | 10 | - | 81 | - | 5 | - | - | - | - | 8 |
| Japan | 4,926 | 602 | 1,050 | 293 | 233 | 181 | 318 | 2,677 | 348 | 236 | 175 | 411 | 724 | 355 | 2,249 |
| Korea | 3,028 | 143 | 21 | 133 | 124 | 28 | 603 | 1,052 | 439 | 207 | 264 | 493 | 415 | 158 | 1,978 |
| Taiwan | 470 | 120 | 54 | 48 | 17 | 7 | 23 | 269 | 9 | - | - | 3 | 189 | - | 201 |
| Austria | 2,550 | 647 | 163 | 18 | 10 | 65 | 129 | 1,032 | 393 | 144 | 182 | 102 | 649 | 48 | 1,518 |
| Belgium | 5,416 | 748 | 618 | 470 | 287 | 276 | 175 | 2,575 | 657 | 440 | 175 | 501 | 582 | 486 | 2,841 |
| Denmark | 3,167 | 547 | 383 | 413 | 104 | 74 | 27 | 1,548 | 68 | 303 | 199 | 262 | 367 | 420 | 1,818 |
| France | 9,865 | 803 | 1,121 | 1,117 | 817 | 548 | 673 | 5,077 | 558 | 1,397 | 281 | 848 | 895 | 549 | 4,328 |
| Germany | 9,888 | 2,103 | 1,583 | 430 | 170 | 1,096 | 95 | 5,457 | 463 | 645 | 450 | 647 | 1,234 | 992 | 4,431 |
| Italy | 3,432 | 391 | 412 | 183 | 157 | 90 | 97 | 1,330 | 197 | 631 | 258 | 402 | 354 | 260 | 2,102 |
| Netherlands | 4,618 | 248 | 581 | 319 | 613 | 628 | 830 | 3,217 | 1,848 | 793 | 453 | 633 | 1,106 | 566 | 5,401 |
| Sweden | 1,709 | 377 | 416 | 231 | 74 | 5 | 10 | 1,113 | 34 | - | 11 | 81 | 102 | 356 | 586 |
| Switzerland | 4,056 | 996 | 701 | 204 | 109 | 84 | 141 | 2,235 | 82 | 85 | 167 | 279 | 428 | 790 | 1,821 |
| U.K. | 8,734 | 998 | 785 | 630 | 1,061 | 520 | 805 | 4,799 | 243 | 446 | 246 | 546 | 983 | 1,471 | 3,936 |
| U.S.A. | 12,996 | 1,047 | 1,538 | 273 | 1,027 | 849 | 1,487 | 6,221 | 2,361 | 594 | 518 | 1,105 | 1,502 | 697 | 6,777 |
| Canada | 5,015 | 580 | 690 | 281 | 90 | 408 | 482 | 2,511 | 167 | 161 | 167 | 261 | 1,083 | 665 | 2,504 |
| Middle East | 218 | 10 | - | - | - | 31 | - | 41 | 153 | - | - | 18 | - | 6 | 177 |
| Australia | 5,397 | 950 | 633 | 524 | 302 | 281 | 227 | 2,917 | 178 | 316 | 350 | 668 | 643 | 515 | 2,680 |
| New Zealand | 1,087 | 260 | 22 | 8 | 18 | 138 | 215 | 661 | 56 | 116 | 28 | 176 | - | 50 | 428 |
| India | 56 | - | 4 | - | - | - | 10 | 14 | - | - | - | - | 2 | 40 | 42 |
| Russia | 382 | 80 | 46 | 55 | 4 | 10 | 10 | 205 | - | 44 | 11 | 46 | 46 | 10 | 157 |
| East Europe | 614 | 56 | 64 | 38 | - | 24 | 94 | 274 | - | 66 | - | 233 | 41 | - | 340 |
| Indonesia | 51 | - | - | - | 6 | - | 8 | 14 | - | - | - | 23 | 14 | - | 37 |
| Philippines | 120 | 1 | - | 50 | 57 | - | 2 | 110 | 4 | - | - | - | 6 | - | 10 |
| Finland | 341 | 29 | 26 | 43 | 29 | 46 | 138 | 311 | - | - | - | 9 | 11 | 10 | 30 |
| Norway | 285 | 14 | 21 | 41 | - | - | - | 76 | 22 | 2 | - | 47 | 130 | 8 | 209 |
| Spain | 9,420 | 497 | 341 | 480 | 611 | 637 | 642 | 3,186 | 815 | 2,334 | 789 | 1,255 | 775 | 264 | 6,232 |
| Africa | 8 | - | 3 | - | 5 | - | - | 8 | - | - | - | - | - | - | - |
| Myanmar | 202 | 24 | - | 73 | 4 | 6 | - | 107 | 21 | 45 | - | 27 | - | 2 | 95 |
| Israel | 39,532 | 1,290 | 4,777 | 773 | 3,653 | 2,573 | 3,504 | 16,570 | 6,208 | 3,671 | 6,057 | 2,938 | 1,203 | 2,885 | 22,982 |
| Laos | 31 | - | - | - | - | 31 | - | 31 | - | - | - | - | - | - | - |
| Vietnam | - | - | - | - | - | - | - | - | - | - | - | - | - | - | - |
| Brunei | 109 | - | - | - | - | - | - | - | 109 | - | - | - | - | - | 109 |
| Cambodia | 9 | - | - | - | - | - | - | - | - | - | - | - | 9 | - | 9 |
| Others | 16,387 | 542 | 238 | 1,801 | 271 | 304 | 237 | 3,193 | 330 | 397 | 543 | 2,391 | 8,020 | 1,433 | 13,114 |
| Total | 358,951 | 44,738 | 26,713 | 17,848 | 18,182 | 20,893 | 22,401 | 182,431 | 28,216 | 21,806 | 24,208 | 33,530 | 43,436 | 83,223 | 284,539 |

Guest Arrivals at Accommodation Establishments in Mae Hong Son 2007

Muang

| Nationality | Total | Jan. | Feb. | Mar. | Apr. | May | Jun. | Jan.-Jun. | Jul. | Aug. | Sep. | Oct. | Nov. | Dec. | Jan.-Dec. |
|--------------|----------------|---------------|---------------|---------------|---------------|---------------|---------------|---------------|---------------|---------------|---------------|---------------|---------------|---------------|----------------|
| Thailand | 136,000 | 16,907 | 8,802 | 7,122 | 6,319 | 8,340 | 8,528 | 56,018 | 10,970 | 5,813 | 9,782 | 12,284 | 15,143 | 28,106 | 86,076 |
| Malaysia | 524 | 145 | 46 | 8 | 3 | 6 | 2 | 210 | - | - | - | 90 | 110 | 114 | 314 |
| Singapore | 749 | 158 | 39 | 12 | 10 | 18 | 27 | 284 | - | 4 | 89 | 20 | 128 | 244 | 485 |
| China | 818 | 298 | 38 | - | 21 | 49 | 23 | 429 | 86 | 5 | - | 6 | 283 | 9 | 389 |
| Hong Kong | 88 | 71 | - | - | - | 10 | - | 81 | - | 5 | - | - | - | - | 86 |
| Japan | 1,892 | 381 | 222 | 83 | 99 | 108 | 78 | 968 | 80 | 52 | 49 | 77 | 578 | 89 | 923 |
| Korea | 514 | 143 | 18 | 28 | 124 | 10 | 70 | 393 | 4 | 23 | 5 | - | 48 | 41 | 121 |
| Taiwan | 445 | 120 | 29 | 48 | 17 | 7 | 23 | 244 | 9 | - | - | 3 | 188 | - | 201 |
| Austria | 691 | 72 | 65 | - | 10 | 21 | 31 | 199 | 393 | 5 | 32 | 41 | 6 | 15 | 482 |
| Belgium | 4,725 | 558 | 614 | 434 | 263 | 244 | 106 | 2,217 | 635 | 270 | 141 | 446 | 553 | 463 | 2,508 |
| Denmark | 2,008 | 355 | 185 | 361 | 104 | 74 | 27 | 1,068 | 68 | 180 | 165 | 61 | 338 | 110 | 922 |
| France | 5,626 | 384 | 882 | 878 | 659 | 247 | 288 | 3,339 | 301 | 701 | 78 | 481 | 335 | 414 | 2,288 |
| Germany | 5,191 | 858 | 831 | 384 | 131 | 550 | 75 | 2,807 | 273 | 390 | 51 | 313 | 828 | 529 | 2,384 |
| Italy | 2,545 | 379 | 387 | 183 | 67 | 66 | 97 | 1,179 | 175 | 453 | 166 | 206 | 282 | 104 | 1,388 |
| Netherlands | 6,682 | 248 | 448 | 310 | 542 | 370 | 698 | 2,614 | 972 | 576 | 411 | 550 | 1,049 | 510 | 4,068 |
| Sweden | 1,498 | 371 | 408 | 213 | 58 | 5 | 10 | 1,065 | - | - | - | 8 | 74 | 381 | 433 |
| Switzerland | 1,228 | 229 | 209 | 138 | 84 | 16 | 15 | 671 | 15 | 8 | 7 | 30 | 202 | 293 | 555 |
| U.K. | 4,078 | 771 | 470 | 455 | 477 | 388 | 202 | 2,761 | 75 | 104 | 107 | 237 | 992 | 232 | 1,317 |
| U.S.A. | 7,710 | 1,000 | 1,195 | 148 | 449 | 339 | 705 | 3,836 | 1,936 | 203 | 204 | 386 | 589 | 556 | 3,874 |
| Canada | 1,676 | 176 | 405 | 267 | 74 | 18 | 55 | 995 | - | 9 | 34 | 147 | 328 | 165 | 681 |
| Middle East | 41 | 10 | - | - | - | 31 | - | 41 | - | - | - | - | - | - | - |
| Australia | 3,148 | 375 | 490 | 506 | 196 | 150 | 110 | 1,827 | 68 | 89 | 265 | 481 | 395 | 25 | 1,321 |
| New Zealand | 404 | 39 | 22 | 8 | 18 | 5 | 187 | 299 | - | - | 11 | 121 | - | 13 | 145 |
| India | 28 | - | 4 | - | - | - | - | 4 | - | - | - | - | 2 | 20 | 22 |
| Russia | 278 | 80 | 48 | 55 | 4 | 10 | - | 195 | - | 11 | 11 | 9 | 46 | 4 | 81 |
| East Europe | 185 | 56 | 15 | 36 | - | - | 65 | 172 | - | - | - | 8 | 5 | - | 13 |
| Indonesia | 37 | - | - | - | 6 | - | 8 | 14 | - | - | - | 23 | - | - | 23 |
| Philippines | 120 | 1 | - | 50 | 57 | - | 2 | 110 | 4 | - | - | - | 6 | - | 10 |
| Finland | 274 | 29 | 28 | 43 | 21 | 10 | 118 | 247 | - | - | - | 9 | 11 | 7 | 27 |
| Norway | 94 | 14 | 18 | 27 | - | - | - | 57 | - | 2 | - | 10 | 17 | 8 | 37 |
| Spain | 8,438 | 240 | 292 | 460 | 505 | 637 | 613 | 2,747 | 815 | 2,080 | 744 | 1,237 | 577 | 238 | 5,691 |
| Africa | 5 | - | - | - | 5 | - | - | 5 | - | - | - | - | - | - | - |
| Myanmar | 202 | 24 | - | 73 | 4 | 6 | - | 107 | 21 | 45 | - | 27 | - | 2 | 95 |
| Israel | 6,087 | 127 | 1,489 | 226 | 812 | 2,069 | 917 | 5,640 | 25 | 70 | 38 | 174 | 93 | 47 | 447 |
| Laos | 31 | - | - | - | - | 31 | - | 31 | - | - | - | - | - | - | - |
| Vietnam | - | - | - | - | - | - | - | - | - | - | - | - | - | - | - |
| Brunei | - | - | - | - | - | - | - | - | - | - | - | - | - | - | - |
| Cambodia | 9 | - | - | - | - | - | - | - | - | - | - | - | 9 | - | 9 |
| Others | 6,989 | 466 | 186 | 1,801 | 133 | 274 | 198 | 2,858 | 207 | 238 | 215 | 398 | 1,706 | 1,389 | 4,131 |
| Total | 211,146 | 25,079 | 17,868 | 14,137 | 11,252 | 14,107 | 13,256 | 95,680 | 17,130 | 11,334 | 12,583 | 17,863 | 24,488 | 32,978 | 115,456 |

Guest Arrivals at Accommodation Establishments in Mae Hong Son 2007

Pal

| Nationality | Total | Jan. | Feb. | Mar. | Apr. | May | Jun. | Jan.-Jun. | Jul. | Aug. | Sep. | Oct. | Nov. | Dec. | Jul.-Dec. |
|--------------|----------------|---------------|---------------|--------------|--------------|--------------|--------------|---------------|---------------|---------------|---------------|---------------|---------------|---------------|---------------|
| Thai | 59,811 | 12,884 | 3,462 | 1,997 | 1,946 | 3,049 | 2,839 | 26,177 | 1,364 | 2,984 | 2,867 | 6,588 | 6,190 | 13,631 | 33,634 |
| Malaysia | 153 | - | - | - | - | - | - | - | 11 | - | 51 | 91 | - | - | 153 |
| Singapore | 229 | - | 5 | - | - | - | 12 | 17 | - | 21 | 20 | 71 | - | 79 | 212 |
| China | 524 | 192 | 49 | - | - | 161 | - | 402 | 22 | - | 84 | 16 | - | - | 122 |
| Hong Kong | - | - | - | - | - | - | - | - | - | - | - | - | - | - | - |
| Japan | 3,034 | 221 | 828 | 210 | 134 | 73 | 242 | 1,708 | 268 | 184 | 126 | 334 | 148 | 266 | 1,328 |
| Korea | 2,514 | - | 3 | 105 | - | 18 | 533 | 659 | 435 | 184 | 259 | 493 | 367 | 117 | 1,855 |
| Taiwan | 25 | - | 25 | - | - | - | - | 25 | - | - | - | - | - | - | - |
| Austria | 1,859 | 575 | 98 | 18 | - | 44 | 98 | 833 | - | 139 | 150 | 61 | 843 | 33 | 1,026 |
| Belgium | 691 | 192 | 5 | 36 | 24 | 32 | 69 | 358 | 22 | 170 | 34 | 55 | 29 | 23 | 333 |
| Denmark | 1,159 | 192 | 218 | 52 | - | - | - | 462 | - | 123 | 34 | 201 | 29 | 310 | 697 |
| France | 3,979 | 419 | 239 | 239 | 158 | 299 | 385 | 1,739 | 257 | 696 | 205 | 387 | 560 | 135 | 2,240 |
| Germany | 4,697 | 1,247 | 732 | 66 | 39 | 546 | 20 | 2,650 | 190 | 255 | 399 | 334 | 406 | 463 | 2,047 |
| Italy | 887 | 12 | 25 | - | 90 | 24 | - | 151 | 22 | 178 | 92 | 196 | 92 | 156 | 736 |
| Netherlands | 1,936 | - | 133 | 9 | 71 | 258 | 132 | 603 | 876 | 217 | 42 | 83 | 57 | 58 | 1,333 |
| Sweden | 211 | 6 | 8 | 18 | 16 | - | - | 48 | 34 | - | 11 | 73 | 28 | 17 | 163 |
| Switzerland | 2,830 | 767 | 492 | 66 | 46 | 68 | 126 | 1,564 | 67 | 77 | 160 | 249 | 228 | 487 | 1,288 |
| U.K. | 4,686 | 227 | 315 | 175 | 584 | 134 | 603 | 2,038 | 168 | 342 | 139 | 309 | 421 | 1,239 | 2,618 |
| U.S.A. | 5,288 | 47 | 343 | 125 | 578 | 510 | 782 | 2,385 | 425 | 391 | 314 | 719 | 913 | 141 | 2,903 |
| Canada | 3,339 | 384 | 285 | 14 | 16 | 390 | 427 | 1,516 | 167 | 152 | 133 | 114 | 757 | 500 | 1,823 |
| Middle East | 177 | - | - | - | - | - | - | - | 153 | - | - | 18 | - | 6 | 177 |
| Australia | 2,449 | 575 | 143 | 18 | 106 | 131 | 117 | 1,090 | 112 | 227 | 95 | 187 | 248 | 490 | 1,359 |
| New Zealand | 683 | 221 | - | - | - | 133 | 48 | 402 | 58 | 116 | 17 | 55 | - | 37 | 261 |
| India | 30 | - | - | - | - | - | 10 | 10 | - | - | - | - | - | 20 | 29 |
| Russia | 86 | - | - | - | - | - | 10 | 10 | - | 33 | - | 37 | - | 6 | 76 |
| East Europe | 429 | - | 49 | - | - | 24 | 29 | 102 | - | 66 | - | 225 | 36 | - | 327 |
| Indonesia | 14 | - | - | - | - | - | - | - | - | - | - | - | 14 | - | 14 |
| Philippines | - | - | - | - | - | - | - | - | - | - | - | - | - | - | - |
| Finland | 87 | - | - | - | 8 | 36 | 20 | 64 | - | - | - | - | - | 3 | 3 |
| Norway | 191 | - | 5 | 14 | - | - | - | 19 | 22 | - | - | 37 | 113 | - | 172 |
| Spain | 982 | 257 | 49 | - | 106 | - | 29 | 441 | - | 254 | 45 | 18 | 198 | 28 | 541 |
| Africa | 3 | - | 3 | - | - | - | - | 3 | - | - | - | - | - | - | - |
| Myanmar | - | - | - | - | - | - | - | - | - | - | - | - | - | - | - |
| Israel | 33,445 | 1,163 | 3,288 | 547 | 2,841 | 504 | 2,587 | 10,830 | 6,183 | 3,801 | 6,019 | 2,764 | 1,110 | 2,838 | 22,618 |
| Laos | - | - | - | - | - | - | - | - | - | - | - | - | - | - | - |
| Vietnam | - | - | - | - | - | - | - | - | - | - | - | - | - | - | - |
| Brunei | 109 | - | - | - | - | - | - | - | 109 | - | - | - | - | - | 109 |
| Cambodia | - | - | - | - | - | - | - | - | - | - | - | - | - | - | - |
| Others | 9,318 | 76 | 52 | - | 135 | 30 | 39 | 336 | 123 | 161 | 328 | 1,993 | 6,314 | 64 | 8,663 |
| Total | 148,896 | 19,857 | 10,854 | 3,799 | 6,900 | 6,476 | 9,145 | 56,741 | 11,096 | 10,571 | 11,825 | 16,667 | 19,979 | 21,145 | 89,084 |

สถานการณ์การท่องเที่ยวอำเภอเมือง จังหวัดแม่ฮ่องสอนปี 2550

สถานการณ์การท่องเที่ยวของอำเภอเมือง จังหวัดแม่ฮ่องสอน มีอัตราการเติบโตลดลงจากปีที่ผ่านมาร้อยละ 1.49 ซึ่งเป็นผลมาจากการลดลงในกลุ่มนักท่องเที่ยวต่างชาติที่ลดลงร้อยละ 15.29 เหตุจากความนิยมในการเดินทางเข้าสู่ป่ามากกว่าในเมือง ในขณะที่นักท่องเที่ยวคนไทยยังคงเพิ่มขึ้นร้อยละ 6.96 ปัจจัยสำคัญและยังเป็นแม่เหล็กในการท่องเที่ยวในอำเภอเมือง มาจาก ภูโคลน คันทรี คลับ อีกทั้งวัดพระธาตุดอยกองมู วัดจองคำ รวมถึงการถ่องแม่น้ำปายเพื่อเดินทางสู่หมู่บ้าน กะหลิยงคอกยาว และ อุทยานแห่งชาติถ้ำปลา-ผาเสื่อ สำหรับคนไทย การเดินทางของคนไทยส่วนใหญ่ยังคงเป็นการเดินทางภายในภูมิภาคเดียวกัน รองลงมานักท่องเที่ยวจากกรุงเทพมหานคร ทางด้านพาหนะในการเดินทางของนักท่องเที่ยวคนไทยจะนิยมใช้รถยนต์ส่วนตัว และรถนำเที่ยว มากเป็นอันดับแรก รองลงมาคือ รถโดยสารประจำทาง และเครื่องบิน ตามลำดับ และลักษณะการเดินทางส่วนใหญ่เป็นลักษณะกลุ่มเพื่อน และครอบครัว โดยเป็นการเดินทางเพื่อท่องเที่ยว และพักผ่อนมากที่สุด รองลงมาคือ เพื่อการประชุม/สัมมนา/อบรม/ดูงาน ขณะที่ชาวต่างชาติ กลุ่มตลาดหลักของนักท่องเที่ยวคือ สเปน อเมริกา เนเธอร์แลนด์ อิสราเอล และฝรั่งเศส ซึ่งส่วนใหญ่เป็นการเดินทางเข้ามาเอง โดยพาหนะที่นิยมใช้ในการเดินทางมากที่สุดคือ รถโดยสารประจำทาง รองลงมาคือ รถยนต์ส่วนตัว และเครื่องบิน ตามลำดับ

สำหรับการเดินทางแต่ละครั้ง นักท่องเที่ยวมีระยะเวลาพำนักเฉลี่ย 2.49 วัน และจากจำนวนนักท่องเที่ยว คืนพัก และการใช้จ่ายแต่ละวันประมาณ 1,880.11 บาท ก่อให้เกิดรายได้จากนักท่องเที่ยวเป็นจำนวน 1,113.13 ล้านบาท ส่วนนักท่องเที่ยวมีค่าใช้จ่ายเฉลี่ยต่อคนต่อวันประมาณ 1,055.37 บาท ทำให้เกิดรายได้หมุนเวียนเป็นจำนวน 7.09 ล้านบาท เมื่อรวมรายได้ทั้งหมดที่เกิดจากการท่องเที่ยวภายในอำเภอเมือง จังหวัดแม่ฮ่องสอนเท่ากับ 1,120.22 ล้านบาท โดยผู้เยี่ยมชมมีค่าใช้จ่ายระหว่างอยู่ในอำเภอเมือง จังหวัดแม่ฮ่องสอนจำนวน 1,870.85 บาท

ส่วนด้านสถานการณ์พักรแรม พบว่าจำนวนห้องพักในอำเภอเมือง จังหวัดแม่ฮ่องสอนมีจำนวน 1,875 ห้อง และอัตราการเข้าพักเฉลี่ยทั้งปีเท่ากับ 25.13 ทั้งนี้นักท่องเที่ยวมีระยะเวลาพำนักเฉลี่ยในสถานพักรแรมเพิ่มขึ้นเล็กน้อยเป็น 1.72 วัน

Internal Tourism in Muang, Mae Hong Son



| | 2007 | 2006 | % Δ |
|--|------|------|-----|
|--|------|------|-----|



| | 2007 | 2006 | % Δ |
|--|------|------|-----|
|--|------|------|-----|

Visitors

| | 2007 | 2006 | % Δ | <u>Sex</u> | 2007 | 2006 | % Δ |
|------------|---------|---------|---------|------------|---------|---------|--------|
| Thai | 164,859 | 154,125 | + 6.96 | Male | 118,977 | 118,195 | + 0.66 |
| Foreigners | 79,911 | 94,337 | - 15.29 | Female | 125,793 | 130,267 | - 3.43 |

Age

| | 2007 | 2006 | % Δ | <u>Travel Arrangement</u> | 2007 | 2006 | % Δ |
|----------|--------|--------|---------|----------------------------|---------|---------|---------|
| Under 25 | 66,618 | 75,660 | - 11.95 | Group Tour | 42,030 | 38,054 | + 10.45 |
| 25 - 34 | 87,077 | 65,028 | + 33.91 | Non Group Tour | 202,740 | 210,408 | - 3.64 |
| 35 - 44 | 57,037 | 58,185 | - 1.97 | Region of Residence | | | |
| 45 - 54 | 25,287 | 42,169 | - 40.03 | <u>1. Thai</u> | | | |

| | | | | | | | |
|-------------|-------|-------|---------|-----------------------|--------|--------|----------|
| 55 and over | 8,751 | 7,420 | + 17.94 | - Bangkok | 47,799 | 27,638 | + 72.95 |
| | | | | - Central Region | 25,181 | 14,572 | + 72.80 |
| | | | | - Western Region | 2,948 | 2,699 | + 9.23 |
| | | | | - Eastern Region | 14,716 | 4,649 | + 216.54 |
| | | | | - Northern Region | 61,451 | 77,509 | - 20.72 |
| | | | | - Southern Region | 3,957 | 15,755 | - 74.88 |
| | | | | - Northeastern Region | 8,807 | 11,303 | - 22.08 |
| | | | | <u>2. Foreigners</u> | | | |
| | | | | - The Americas | 10,534 | 12,560 | - 16.13 |

Purpose of Visit

| | | | | | | | |
|----------------|---------|---------|------------|---------------|--------|--------|-----------|
| Holiday | 191,578 | 203,987 | - 6.08 | - Europe | 41,598 | 59,561 | - 30.16 |
| Business | 10,179 | 14,569 | - 30.13 | - Oceania | 3,748 | 2,451 | + 52.92 |
| Official Visit | 9,287 | 10,447 | - 11.10 | - ASIA | 6,905 | 7,261 | - 4.90 |
| Convention | 23,125 | 19,407 | + 19.16 | - Middle East | 11,288 | 12,332 | - 8.47 |
| Others | 10,601 | 52 | + 20288.54 | - Africa | 5,838 | 172 | + 3294.19 |

**Internal Tourism in Muang, Mae Hong Son
2006 - 2007**

| Type of Data | 2006 | 2007 | Δ (%) |
|--|-----------------|-----------------|----------------|
| Visitor | 248,462 | 244,770 | - 1.49 |
| Thai | 154,125 | 164,859 | + 6.96 |
| Foreigners | 94,337 | 79,911 | - 15.29 |
| Tourist | 243,416 | 238,052 | - 2.20 |
| Thai | 151,065 | 160,332 | + 6.13 |
| Foreigners | 92,351 | 77,720 | - 15.84 |
| Excursionist | 5,046 | 6,718 | + 33.14 |
| Thai | 3,060 | 4,527 | + 47.94 |
| Foreigners | 1,986 | 2,191 | + 10.32 |
| Average Length of Stay (Day) | 2.48 | 2.49 | - |
| Thai | 2.35 | 2.29 | - |
| Foreigners | 2.70 | 2.89 | - |
| Average Expenditure (Baht/Person/Day) | | | |
| Visitor | 1,890.53 | 1,870.85 | - 1.04 |
| Thai | 1,689.63 | 1,685.20 | - 0.26 |
| Foreigners | 2,176.98 | 2,175.47 | - 0.07 |
| Tourist | 1,897.79 | 1,880.11 | - 0.93 |
| Thai | 1,695.88 | 1,693.52 | - 0.14 |
| Foreigners | 2,185.51 | 2,185.47 | 0 |
| Excursionist | 1,020.61 | 1,055.37 | + 3.41 |
| Thai | 964.07 | 1,009.50 | + 4.71 |
| Foreigners | 1,107.75 | 1,150.16 | + 3.83 |
| Revenue (Million Baht) | | | |
| Visitor | 1,151.54 | 1,120.22 | - 2.72 |
| Thai | 604.90 | 626.93 | + 3.64 |
| Foreigners | 546.64 | 493.29 | - 9.76 |
| ACCOMMODATION ESTABLISHMENTS | | | |
| Establishments | 98 | 100 | + 2.04 |
| Rooms | 1,841 | 1,875 | + 1.85 |
| Occupancy Rate (%) | 25.03 | 25.13 | + 0.10 |
| Average Length of Stay (Day) | 1.51 | 1.72 | + 0.21 |
| Number of Guest Arrivals | 219,348 | 211,146 | - 3.74 |
| Thai | 128,854 | 136,096 | + 5.62 |
| Foreigners | 90,494 | 75,050 | - 17.07 |

สรุปข้อมูลผู้เยี่ยมชมปี 2550

ในเมือง จังหวัดขอนแก่น

| รายการข้อมูล | | ไทย | ต่างประเทศ | รวม |
|---|---------------------------------------|----------|------------|----------|
| จำนวนผู้เยี่ยมชม | | 164,859 | 79,911 | 244,770 |
| นักท่องเที่ยว | | 160,332 | 77,720 | 238,052 |
| นักทัศนจร | | 4,527 | 2,191 | 6,718 |
| จำนวนผู้เยี่ยมชมจำแนกตามพาหนะการเดินทาง | | 164,859 | 79,911 | 244,770 |
| ประเภท การเดินทาง | เครื่องบิน | 11,934 | 14,524 | 26,458 |
| | รถไฟ | - | - | - |
| | รถโดยสารประจำทาง | 45,389 | 34,084 | 79,473 |
| | รถส่วนตัวและรถนำเที่ยว | 107,536 | 31,303 | 138,839 |
| | อื่น ๆ (เรื่อนำเที่ยวหรือเรือข้ามฟาก) | - | - | - |
| จำนวนนักท่องเที่ยวจำแนกตามประเภทที่พัก | | 160,332 | 77,720 | 238,052 |
| โรงแรม | | 85,556 | 44,783 | 130,339 |
| เกสต์เฮาส์ | | 19,479 | 5,405 | 24,884 |
| บังกะโล/รีสอร์ท | | 31,061 | 24,862 | 55,923 |
| บ้านญาติ/เพื่อน | | 20,786 | 2,110 | 22,896 |
| ที่พักในอุทยานฯ | | 3,425 | 429 | 3,854 |
| บ้านรับรองฯ | | 25 | - | 25 |
| อื่น ๆ (อพาร์ทเมนท์ วิก เป็นต้น) | | - | 131 | 131 |
| ระยะเวลาพักเฉลี่ยของนักท่องเที่ยว(วัน) | | 2.29 | 2.89 | 2.49 |
| ค่าใช้จ่ายเฉลี่ย/คน/วัน(บาท) | | 1,685.20 | 2,175.47 | 1,870.85 |
| นักท่องเที่ยว | | 1,893.52 | 2,185.47 | 1,880.11 |
| นักทัศนจร | | 1,009.50 | 1,150.16 | 1,055.37 |
| รายได้(ล้านบาท) | | 626.93 | 493.29 | 1,120.22 |
| นักท่องเที่ยว | | 622.36 | 490.77 | 1,113.13 |
| นักทัศนจร | | 4.57 | 2.52 | 7.09 |
| จำนวนครั้งเฉลี่ยของการเดินทางในรอบปี(ครั้ง) | | 1.91 | 1.23 | 1.69 |
| นักท่องเที่ยว | | 1.92 | 1.23 | 1.70 |
| นักทัศนจร | | 1.43 | 1.40 | 1.42 |

หมายเหตุ : ปี 2550 ค่าใช้จ่ายเฉลี่ยรายหัวเป็นข้อมูลจากการสำรวจนักท่องเที่ยว ณ จุดเดินทางออกของจังหวัดนี้ โดยไม่นับรวมค่าพาหนะเดินทางระหว่างจังหวัด

และค่าใช้จ่ายทางหมวดกิจการปรับค่าอื่น ๆ ประกอบเช่นค่าที่พัก ปรับตามอัตราแลกเปลี่ยน ค่าอาหาร/เครื่องดื่มปรับตามค่าดัชนีผู้บริโภค ค่าบริการเดินทาง/

ค่าพาหนะการเดินทางปรับตามอัตราแลกเปลี่ยนแปลงค่าบริการนำเที่ยว ราคาน้ำมัน เป็นต้น

สรุปข้อมูลผู้เยี่ยมเยือน ปี 2550

จัดการเดินทางมาของ

ในเมือง จังหวัดแม่ฮ่องสอน

| รายการข้อมูล | | ไทย | ต่างประเทศ | รวม |
|--|--------------------------------------|----------|------------|----------|
| จำนวนผู้เยี่ยมเยือน | | 142,064 | 60,676 | 202,740 |
| นักท่องเที่ยว | | 140,211 | 59,221 | 199,432 |
| นักทัศนอาจร | | 1,853 | 1,455 | 3,308 |
| จำนวนผู้เยี่ยมเยือนจำแนกตามพาหนะการเดินทาง | | 142,064 | 60,676 | 202,740 |
| ประเภท การเดินทาง | เครื่องบิน | 8,534 | 10,221 | 18,755 |
| | รถไฟ | - | - | - |
| | รถโดยสารประจำทาง | 45,389 | 34,084 | 79,473 |
| | รถส่วนตัวและรถนำเที่ยว | 88,141 | 16,371 | 104,512 |
| | อื่น ๆ (เรือนำเที่ยวหรือเรือข้ามฟาก) | - | - | - |
| จำนวนนักท่องเที่ยวจำแนกตามประเภทที่พัก | | 140,211 | 59,221 | 199,432 |
| โรงแรม | | 70,003 | 35,118 | 105,121 |
| เกสต์เฮาส์ | | 19,208 | 4,620 | 23,828 |
| บังกะโล/รีสอร์ท | | 27,099 | 16,813 | 43,912 |
| บ้านญาติ/เพื่อน | | 20,786 | 2,110 | 22,896 |
| ที่พักในอุทยานฯ | | 3,090 | 429 | 3,519 |
| บ้านรับรองฯ | | 25 | - | 25 |
| อื่น ๆ (อาหารมันท์ วัด เป็นต้น) | | - | 131 | 131 |
| ระยะเวลาทำนักเฉลี่ยของนักท่องเที่ยว(วัน) | | 2.38 | 3.20 | 2.62 |
| ค่าใช้จ่ายเฉลี่ย/คน/วัน(บาท) | | 1,661.05 | 2,141.59 | 1,835.00 |
| นักท่องเที่ยว | | 1,664.94 | 2,149.37 | 1,840.04 |
| นักทัศนอาจร | | 960.61 | 1,134.03 | 1,036.89 |
| รายได้(ล้านบาท) | | 558.35 | 408.43 | 966.78 |
| นักท่องเที่ยว | | 556.57 | 406.78 | 963.35 |
| นักทัศนอาจร | | 1.78 | 1.65 | 3.43 |

หมายเหตุ : ปี 2550 ค่าใช้จ่ายเฉลี่ยต่อรายหมวดเป็นข้อมูลจากการสำรวจนักท่องเที่ยว ณ จุดเดินทางออกของจังหวัดนี้ โดยไม่นับรวมค่าพาหนะเดินทางระหว่างจังหวัด

และค่าใช้จ่ายบางหมวดมีการปรับค่าอื่นๆประกอบเช่นค่าที่พัก ปรับตามอัตราแลกเปลี่ยน ค่าอาหาร/เครื่องดื่มปรับตามค่าดัชนีผู้บริโภค ค่าบริการเดินทาง

ค่าพาหนะการเดินทางปรับตามอัตราแลกเปลี่ยนแปลงค่าบริการนำเที่ยว ราคาน้ำมัน เป็นต้น

สรุปข้อมูลผู้เยี่ยมเยือน ปี 2550
 จัดการเดินทางโดยผ่านบริษัทนำเที่ยว
 ในเมือง จังหวัดแม่ฮ่องสอน

| รายการข้อมูล | | ไทย | ต่างประเทศ | รวม |
|--|--------------------------------------|----------|------------|----------|
| จำนวนผู้เยี่ยมเยือน | | 22,795 | 19,235 | 42,030 |
| นักท่องเที่ยวนักทัศนอาจร | | 20,121 | 18,499 | 38,620 |
| นักทัศนอาจร | | 2,674 | 736 | 3,410 |
| จำนวนผู้เยี่ยมเยือนจำแนกตามพาหนะการเดินทาง | | 22,795 | 19,235 | 42,030 |
| ประเภท การเดินทาง | เครื่องบิน | 3,400 | 4,303 | 7,703 |
| | รถไฟ | - | - | - |
| | รถโดยสารประจำทาง | - | - | - |
| | รถส่วนตัวและรถนำเที่ยว | 19,395 | 14,932 | 34,327 |
| | อื่น ๆ (เรือนำเที่ยวหรือเรือข้ามฟาก) | - | - | - |
| จำนวนนักท่องเที่ยวจำแนกตามประเภทที่พัก | | 20,121 | 18,499 | 38,620 |
| โรงแรม | | 15,553 | 9,665 | 25,218 |
| เกสต์เฮาส์ | | 271 | 785 | 1,056 |
| บังกะโล/รีสอร์ท | | 3,962 | 8,049 | 12,011 |
| บ้านญาติ/เพื่อน | | - | - | - |
| ที่พักในอุทยานฯ | | 335 | - | 335 |
| บ้านรับรองฯ | | - | - | - |
| อื่น ๆ (อาหารมันท์ วัด เป็นต้น) | | - | - | - |
| ระยะเวลาพักเฉลี่ยของนักท่องเที่ยว(วัน) | | 1.65 | 1.91 | 1.77 |
| ค่าใช้จ่ายเฉลี่ย/คน/วัน(บาท) | | 1,911.48 | 2,354.68 | 2,133.58 |
| นักท่องเที่ยวนักทัศนอาจร | | 1,981.40 | 2,379.11 | 2,186.35 |
| นักทัศนอาจร | | 1,043.38 | 1,182.06 | 1,073.31 |
| รายได้(ล้านบาท) | | 68.58 | 84.86 | 153.44 |
| นักท่องเที่ยวนักทัศนอาจร | | 65.79 | 83.99 | 149.78 |
| นักทัศนอาจร | | 2.79 | 0.87 | 3.66 |

หมายเหตุ : ปี 2550 ค่าใช้จ่ายเฉลี่ยรายหัวรวมเป็นข้อมูลจากการสำรวจนักท่องเที่ยว ณ จุดเดินทางออกของจังหวัดนี้ โดยไม่นับรวมค่าพาหนะเดินทางระหว่างจังหวัด

และค่าใช้จ่ายหมวดพาหนะการปรับค่าอื่นๆประกอบเช่นค่าที่พัก ปรับตามอัตราแลกเปลี่ยน ค่าอาหาร/เครื่องดื่มปรับตามค่าดัชนีผู้บริโภค สภ.บริการเดินทาง |

ค่าพาหนะการเดินทางปรับตามอัตราแลกเปลี่ยนแปลงค่าบริการนำเที่ยว ราคาน้ำมัน เป็นต้น

จำนวนผู้เยี่ยมเยือนจำแนกตามสถานที่พัก และพาหนะการเดินทาง ปี 2550
ในเมือง จังหวัดแม่ฮ่องสอน

| รายการ | พาหนะการเดินทาง | ประเภทที่พัก | | | | | | | นักท่องเที่ยว | นักท่องเที่ยว | ผู้เยี่ยมเยือน | |
|------------------|------------------|--------------|------------|-----------------|-----------------|-----------------|---------------|-------|---------------|---------------|----------------|---------|
| | | โรงแรม | เกสต์เฮาส์ | บังกาโล/รีสอร์ท | บ้านญาติ/เพื่อน | ที่พักในอุทยานฯ | บ้านพักรับรอง | อื่นๆ | | | | |
| ประเภทการเดินทาง | เครื่องบิน - ไทย | 7,934 | 457 | 1,303 | 1,477 | 442 | - | - | 11,613 | 321 | 11,934 | |
| | | - ต่างประเทศ | 9,809 | 808 | 3,396 | 203 | - | - | 131 | 14,347 | 177 | 14,524 |
| | | รวม | 17,743 | 1,265 | 4,699 | 1,680 | 442 | - | 131 | 25,960 | 498 | 26,458 |
| | รถไฟ | - ไทย | - | - | - | - | - | - | - | - | - | - |
| | | - ต่างประเทศ | - | - | - | - | - | - | - | - | - | - |
| | | รวม | - | - | - | - | - | - | - | - | - | - |
| | รถโดยสาร | - ไทย | 23,979 | 5,320 | 3,349 | 10,406 | 1,776 | - | - | 44,830 | 559 | 45,389 |
| | | - ต่างประเทศ | 18,331 | 3,010 | 10,221 | 1,425 | 429 | - | - | 33,416 | 668 | 34,084 |
| | | รวม | 42,310 | 8,330 | 13,570 | 11,831 | 2,205 | - | - | 78,246 | 1,227 | 79,473 |
| | รถส่วนตัว | - ไทย | 53,643 | 13,702 | 26,409 | 8,903 | 1,207 | 25 | - | 103,889 | 3,647 | 107,536 |
| | | - ต่างประเทศ | 16,643 | 1,587 | 11,245 | 482 | - | - | - | 29,957 | 1,346 | 31,303 |
| | | รวม | 70,286 | 15,289 | 37,654 | 9,385 | 1,207 | 25 | - | 133,846 | 4,993 | 138,839 |
| | อื่นๆ | - ไทย | - | - | - | - | - | - | - | - | - | - |
| | | - ต่างประเทศ | - | - | - | - | - | - | - | - | - | - |
| | | รวม | - | - | - | - | - | - | - | - | - | - |
| | รวมทั้งหมด | - ไทย | 85,556 | 19,479 | 31,061 | 20,786 | 3,425 | 25 | - | 160,332 | 4,527 | 164,859 |
| | | - ต่างประเทศ | 44,783 | 5,405 | 24,862 | 2,110 | 429 | - | 131 | 77,720 | 2,191 | 79,911 |
| | | รวม | 130,339 | 24,884 | 55,923 | 22,896 | 3,854 | 25 | 131 | 238,052 | 6,718 | 244,770 |

หมายเหตุ : ผู้เยี่ยมเยือน : นักท่องเที่ยวและนักท่องเที่ยว นักท่องเที่ยว : ผู้เยี่ยมเยือนที่ค้างคืน นักท่องเที่ยว : ผู้เยี่ยมเยือนที่ไม่ค้างคืน

จำนวนผู้เยี่ยมชม จำนวนตามพาหนะเดินทาง ปี 2550

ในเมือง จังหวัดแม่ฮ่องสอน

| พาหนะเดินทาง | | นักท่องเที่ยว | | | | | | นักท่องเที่ยว | | | | | | ผู้เยี่ยมชม | | | | | |
|--------------------|------------|---------------|--------|------------|--------|---------|--------|---------------|--------|------------|--------|-------|--------|-------------|--------|------------|--------|---------|--------|
| | | ไทย | ร้อยละ | ต่างประเทศ | ร้อยละ | รวม | ร้อยละ | ไทย | ร้อยละ | ต่างประเทศ | ร้อยละ | รวม | ร้อยละ | ไทย | ร้อยละ | ต่างประเทศ | ร้อยละ | รวม | ร้อยละ |
| ประเภทพาหนะเดินทาง | เครื่องบิน | 11,613 | 7.24 | 14,347 | 18.46 | 25,960 | 10.90 | 321 | 7.09 | 177 | 8.08 | 498 | 7.42 | 11,934 | 7.24 | 14,524 | 18.18 | 26,458 | 10.81 |
| | รถไฟ | - | - | - | - | - | - | - | - | - | - | - | - | - | - | - | - | - | - |
| | รถโดยสาร | 44,830 | 27.96 | 33,416 | 43.00 | 78,246 | 32.87 | 559 | 12.35 | 668 | 30.49 | 1,227 | 18.26 | 45,389 | 27.53 | 34,064 | 42.65 | 79,473 | 32.47 |
| | รถส่วนตัว | 103,889 | 64.80 | 29,957 | 38.54 | 133,846 | 56.23 | 3,647 | 80.56 | 1,346 | 61.43 | 4,993 | 74.32 | 107,536 | 65.23 | 31,303 | 39.17 | 138,839 | 56.72 |
| | อื่น ๆ | - | - | - | - | - | - | - | - | - | - | - | - | - | - | - | - | - | - |
| รวมทั้งหมด | | 160,332 | 100.00 | 77,720 | 100.00 | 238,052 | 100.00 | 4,527 | 100.00 | 2,191 | 100.00 | 6,718 | 100.00 | 164,858 | 100.00 | 79,911 | 100.00 | 244,776 | 100.00 |

จำนวนนักท่องเที่ยว จำนวนตามสถานที่พัก ปี 2550
ในเมือง จังหวัดแม่ฮ่องสอน

| สถานที่พัก | นักท่องเที่ยว | | | | | |
|------------------------------|---------------|--------|------------|--------|---------|--------|
| | ไทย | ร้อยละ | ต่างประเทศ | ร้อยละ | รวม | ร้อยละ |
| 1. โรงแรม | 85,556 | 53.36 | 44,783 | 57.62 | 130,339 | 54.75 |
| 2. เกสต์เฮาส์ | 19,479 | 12.15 | 5,405 | 6.95 | 24,884 | 10.45 |
| 3. บังกาโล/รีสอร์ท | 31,061 | 19.37 | 24,862 | 31.99 | 55,923 | 23.49 |
| 4. บ้านญาติ/บ้านเพื่อน | 20,786 | 12.96 | 2,110 | 2.71 | 22,896 | 9.62 |
| 5. ที่พักในอุทยานแห่งชาติ | 3,425 | 2.14 | 429 | 0.55 | 3,854 | 1.62 |
| 6. บ้านพักรับรองของทางราชการ | 25 | 0.02 | - | - | 25 | 0.01 |
| 7. อื่น ๆ | - | - | 131 | 0.18 | 131 | 0.06 |
| รวม | 180,332 | 100.00 | 77,720 | 100.00 | 238,052 | 100.00 |

ระยะพำนักเฉลี่ยของนักท่องเที่ยว จำนวนตามสถานที่พัก ปี 2550
ในเมือง จังหวัดแม่ฮ่องสอน

| สถานที่พัก | นักท่องเที่ยว | | |
|------------------------------|---------------|------------|------------|
| | ไทย | ต่างประเทศ | รวมทั้งหมด |
| 1. โรงแรม | 2.01 | 2.56 | 2.20 |
| 2. เกสต์เฮาส์ | 2.19 | 4.24 | 2.64 |
| 3. บังกาโล/รีสอร์ท | 2.17 | 3.14 | 2.60 |
| 4. บ้านญาติ/บ้านเพื่อน | 3.74 | 3.24 | 3.69 |
| 5. ที่พักในอุทยานแห่งชาติ | 2.06 | 2.77 | 2.14 |
| 6. บ้านพักรับรองของทางราชการ | 2.56 | - | 2.56 |
| 7. อื่น ๆ | - | 4.00 | 4.00 |

ค่าใช้จ่ายเฉลี่ยต่อคนต่อวันของผู้เยี่ยมเยือน จำแนกตามหมวดค่าใช้จ่ายต่างๆ ปี2550
ในมือง จังหวัดแม่ฮ่องสอน

(หน่วย : บาท/คน/วัน)

| หมวดค่าใช้จ่าย | นักท่องเที่ยว | | | | | | นักศึกษาร | | | | | | ผู้เยี่ยมเยือน | | | | | |
|------------------------------------|-----------------|---------------|-----------------|---------------|-----------------|---------------|-----------------|---------------|-----------------|---------------|-----------------|---------------|-----------------|---------------|-----------------|---------------|-----------------|---------------|
| | ไทย | ร้อยละ | ต่างประเทศ | ร้อยละ | รวม | ร้อยละ | ไทย | ร้อยละ | ต่างประเทศ | ร้อยละ | รวม | ร้อยละ | ไทย | ร้อยละ | ต่างประเทศ | ร้อยละ | รวม | ร้อยละ |
| 1. ค่าที่พัก | 550.95 | 32.53 | 715.26 | 32.73 | 613.27 | 32.62 | 0.00 | 0.00 | 0.00 | 0.00 | 0.00 | 0.00 | 544.24 | 32.30 | 708.35 | 32.56 | 606.38 | 32.41 |
| 2. ค่าอาหารและเครื่องดื่ม | 254.15 | 15.01 | 296.36 | 13.55 | 270.16 | 14.37 | 333.55 | 33.04 | 296.87 | 25.79 | 321.52 | 30.47 | 255.12 | 15.14 | 296.36 | 13.63 | 270.74 | 14.46 |
| 3. ค่าซื้อสินค้าของที่ระลึก | 284.87 | 16.82 | 394.59 | 18.06 | 326.49 | 17.37 | 240.78 | 23.85 | 273.85 | 23.81 | 251.56 | 23.84 | 284.34 | 16.87 | 393.43 | 18.08 | 325.65 | 17.41 |
| 4. ค่าใช้จ่ายเพื่อความบันเทิง | 186.78 | 11.03 | 188.06 | 8.61 | 187.26 | 9.96 | 114.87 | 11.38 | 132.36 | 11.51 | 120.57 | 11.42 | 185.90 | 11.03 | 187.52 | 8.62 | 186.51 | 9.87 |
| 5. ค่าบริการท่องเที่ยวภายในจังหวัด | 60.93 | 3.60 | 222.48 | 10.18 | 122.20 | 6.50 | 41.97 | 4.16 | 104.97 | 9.13 | 62.52 | 5.92 | 60.70 | 3.60 | 221.34 | 10.17 | 121.53 | 6.50 |
| 6. ค่าพาหนะเดินทางในจังหวัด | 226.72 | 13.39 | 245.19 | 11.22 | 233.73 | 12.43 | 212.06 | 21.01 | 310.36 | 26.98 | 244.12 | 23.13 | 226.55 | 13.44 | 245.82 | 11.30 | 233.84 | 12.60 |
| 7. ค่าใช้จ่ายอื่น ๆ | 129.12 | 7.62 | 123.53 | 5.65 | 127.00 | 6.75 | 66.27 | 6.56 | 31.95 | 2.78 | 55.08 | 5.22 | 128.35 | 7.62 | 122.65 | 5.64 | 126.19 | 6.75 |
| รวมทุกหมวดค่าใช้จ่าย | 1,693.52 | 100.00 | 2,185.47 | 100.00 | 1,880.11 | 100.00 | 1,009.50 | 100.00 | 1,150.16 | 100.00 | 1,055.37 | 100.00 | 1,685.20 | 100.00 | 2,175.47 | 100.00 | 1,878.88 | 100.00 |

รายได้จากการท่องเที่ยวของผู้เยี่ยมเยือน จำแนกตามหมวดค่าใช้จ่ายต่างๆ ปี2550

ในเมือง จังหวัดแม่ฮ่องสอน

(หน่วย : ล้านบาท)

| รายได้ จำแนกตามหมวดค่าใช้จ่าย | นักท่องเที่ยว | | | | | | นักทัศนาจร | | | | | | ผู้เยี่ยมเยือน | | | | | |
|------------------------------------|---------------|---------------|---------------|---------------|-----------------|---------------|-------------|---------------|-------------|---------------|-------------|---------------|----------------|---------------|---------------|---------------|-----------------|---------------|
| | ไทย | ร้อยละ | ต่างประเทศ | ร้อยละ | รวม | ร้อยละ | ไทย | ร้อยละ | ต่างประเทศ | ร้อยละ | รวม | ร้อยละ | ไทย | ร้อยละ | ต่างประเทศ | ร้อยละ | รวม | ร้อยละ |
| 1. ค่าที่พัก | 202.47 | 32.53 | 160.62 | 32.73 | 363.09 | 32.62 | 0.00 | 0.00 | 0.00 | 0.00 | 0.00 | 0.00 | 202.47 | 32.30 | 160.62 | 32.58 | 363.09 | 32.41 |
| 2. ค่าอาหารและเครื่องดื่ม | 93.40 | 15.01 | 66.55 | 13.56 | 159.95 | 14.37 | 1.51 | 33.04 | 0.65 | 25.79 | 2.16 | 30.47 | 94.91 | 15.14 | 67.20 | 13.63 | 162.11 | 14.46 |
| 3. ค่าซื้อสินค้าและของที่ระลึก | 104.69 | 16.82 | 88.61 | 18.06 | 193.30 | 17.37 | 1.09 | 23.85 | 0.60 | 23.81 | 1.69 | 23.84 | 105.75 | 16.87 | 89.21 | 18.06 | 194.96 | 17.41 |
| 4. ค่าใช้จ่ายเพื่อความบันเทิง | 68.64 | 11.03 | 42.23 | 8.60 | 110.87 | 9.96 | 0.52 | 11.36 | 0.29 | 11.51 | 0.81 | 11.42 | 69.16 | 11.03 | 42.52 | 8.62 | 111.68 | 9.97 |
| 5. ค่าบริการท่องเที่ยวภายในจังหวัด | 22.39 | 3.60 | 49.96 | 10.18 | 72.35 | 6.50 | 0.19 | 4.16 | 0.23 | 9.13 | 0.42 | 5.92 | 22.58 | 3.60 | 50.19 | 10.17 | 72.77 | 6.50 |
| 6. ค่าพาหนะเดินทางในจังหวัด | 83.32 | 13.39 | 55.06 | 11.22 | 138.38 | 12.43 | 0.96 | 21.01 | 0.68 | 26.98 | 1.64 | 23.13 | 84.28 | 13.44 | 55.74 | 11.30 | 140.02 | 12.50 |
| 7. ค่าใช้จ่ายอื่น ๆ | 47.45 | 7.62 | 27.74 | 5.65 | 75.19 | 6.75 | 0.30 | 6.56 | 0.07 | 2.78 | 0.37 | 5.22 | 47.75 | 7.62 | 27.81 | 5.64 | 75.56 | 6.75 |
| รวมทุกหมวดค่าใช้จ่าย | 622.36 | 100.00 | 490.77 | 100.00 | 1,113.13 | 100.00 | 4.57 | 100.00 | 2.52 | 100.00 | 7.09 | 100.00 | 626.93 | 100.00 | 493.29 | 100.00 | 1,120.22 | 100.00 |

จำนวนผู้เยี่ยมเยือน จำนวนตามเพศ ปี 2550

ในเมือง จังหวัดแม่ฮ่องสอน

| เพศ | นักท่องเที่ยว | | | | | | นักท่องเที่ยว | | | | | | ผู้เยี่ยมเยือน | | | | | |
|------|---------------|--------|------------|--------|---------|--------|---------------|--------|------------|--------|-------|--------|----------------|--------|------------|--------|---------|--------|
| | ไทย | ร้อยละ | ต่างประเทศ | ร้อยละ | รวม | ร้อยละ | ไทย | ร้อยละ | ต่างประเทศ | ร้อยละ | รวม | ร้อยละ | ไทย | ร้อยละ | ต่างประเทศ | ร้อยละ | รวม | ร้อยละ |
| ชาย | 78,097 | 48.71 | 37,416 | 48.14 | 115,513 | 48.52 | 2,227 | 49.19 | 1,237 | 56.46 | 3,464 | 51.58 | 80,324 | 48.72 | 36,653 | 48.37 | 118,977 | 48.61 |
| หญิง | 82,235 | 51.29 | 40,304 | 51.86 | 122,539 | 51.48 | 2,300 | 50.81 | 954 | 43.54 | 3,254 | 48.44 | 84,535 | 51.28 | 41,258 | 51.63 | 125,793 | 51.39 |
| รวม | 160,332 | 100.00 | 77,720 | 100.00 | 238,052 | 100.00 | 4,527 | 100.00 | 2,191 | 100.00 | 6,718 | 100.00 | 164,859 | 100.00 | 79,911 | 100.00 | 244,770 | 100.00 |

จำนวนผู้เยี่ยมเยือน จำนวนตามอายุ ปี 2550

ในเมือง จังหวัดแม่ฮ่องสอน

- 381 -

| อายุ (ปี) | นักท่องเที่ยว | | | | | | นักท่องเที่ยว | | | | | | ผู้เยี่ยมเยือน | | | | | |
|---------------|---------------|--------|------------|--------|---------|--------|---------------|--------|------------|--------|-------|--------|----------------|--------|------------|--------|---------|--------|
| | ไทย | ร้อยละ | ต่างประเทศ | ร้อยละ | รวม | ร้อยละ | ไทย | ร้อยละ | ต่างประเทศ | ร้อยละ | รวม | ร้อยละ | ไทย | ร้อยละ | ต่างประเทศ | ร้อยละ | รวม | ร้อยละ |
| 1. 15 - 24 ปี | 58,930 | 35.52 | 6,334 | 8.14 | 65,264 | 26.58 | 2,940 | 64.94 | 414 | 18.90 | 3,354 | 49.93 | 59,870 | 36.31 | 6,748 | 8.45 | 66,618 | 27.22 |
| 2. 25 - 34 ปี | 46,706 | 29.13 | 38,923 | 50.08 | 85,629 | 35.97 | 808 | 17.85 | 640 | 29.21 | 1,448 | 21.55 | 47,514 | 28.82 | 39,563 | 49.51 | 87,077 | 35.58 |
| 3. 35 - 44 ปี | 38,533 | 24.03 | 17,593 | 22.64 | 56,126 | 23.55 | 450 | 9.94 | 461 | 21.04 | 911 | 13.56 | 38,983 | 23.85 | 18,054 | 22.59 | 57,037 | 23.30 |
| 4. 45 - 54 ปี | 14,034 | 8.75 | 10,847 | 13.96 | 24,881 | 10.45 | 134 | 2.96 | 272 | 12.41 | 406 | 6.04 | 14,168 | 8.59 | 11,119 | 13.91 | 25,287 | 10.33 |
| 5. 55 - 64 ปี | 2,887 | 1.80 | 3,063 | 3.98 | 5,950 | 2.51 | 24 | 0.53 | 244 | 11.14 | 268 | 3.99 | 2,911 | 1.77 | 3,337 | 4.18 | 6,248 | 2.56 |
| 65 ปีขึ้นไป | 1,242 | 0.77 | 930 | 1.20 | 2,172 | 0.91 | 171 | 3.78 | 180 | 7.30 | 331 | 4.93 | 1,413 | 0.86 | 1,080 | 1.36 | 2,493 | 1.02 |
| รวม | 160,332 | 100.00 | 77,720 | 100.00 | 238,052 | 100.00 | 4,527 | 100.00 | 2,191 | 100.00 | 6,718 | 100.00 | 164,859 | 100.00 | 79,911 | 100.00 | 244,770 | 100.00 |
| อายุเฉลี่ย | 31.41 | | 35.85 | | 32.86 | | 28.57 | | 38.59 | | 30.49 | | 31.28 | | 35.83 | | 32.86 | |

จำนวนผู้เยี่ยมชมออนไลน์ จำนวนสถานอาชีพ ปี 2550

ในเมือง จังหวัดแม่ฮ่องสอน

| อาชีพ | นักท่องเที่ยว | | | | | | นักท่องเที่ยว | | | | | | ผู้เยี่ยมชม | | | | | |
|-------------------------|---------------|--------|------------|--------|---------|--------|---------------|--------|------------|--------|-------|--------|-------------|--------|------------|--------|---------|--------|
| | ไทย | ร้อยละ | ต่างประเทศ | ร้อยละ | รวม | ร้อยละ | ไทย | ร้อยละ | ต่างประเทศ | ร้อยละ | รวม | ร้อยละ | ไทย | ร้อยละ | ต่างประเทศ | ร้อยละ | รวม | ร้อยละ |
| 1.ประกอบธุรกิจส่วนตัว | 31,884 | 19.88 | 29,678 | 38.19 | 61,562 | 25.85 | 1,036 | 22.89 | 325 | 14.85 | 1,361 | 20.26 | 32,920 | 19.96 | 30,003 | 37.55 | 62,923 | 25.70 |
| 2.ข้าราชการ-วิสาหกิจ | 39,890 | 24.88 | 13,310 | 17.13 | 53,200 | 22.35 | 1,146 | 25.31 | 255 | 11.64 | 1,401 | 20.85 | 41,036 | 24.89 | 13,565 | 16.98 | 54,601 | 22.31 |
| 3.พนักงานบริษัท | 52,453 | 32.72 | 14,721 | 18.94 | 67,174 | 28.22 | 1,208 | 26.68 | 217 | 9.90 | 1,425 | 21.21 | 53,661 | 32.55 | 14,938 | 18.59 | 68,599 | 28.03 |
| 4.แม่บ้าน-ช่างงาน | 3,627 | 2.25 | 2,985 | 3.84 | 6,612 | 2.78 | 223 | 4.93 | 182 | 8.31 | 405 | 6.03 | 3,850 | 2.34 | 3,167 | 3.96 | 7,017 | 2.87 |
| 5.นักเรียน-นักศึกษา | 16,789 | 10.47 | 4,549 | 5.85 | 21,338 | 8.98 | 500 | 11.04 | 318 | 14.51 | 818 | 12.18 | 17,289 | 10.49 | 4,867 | 6.09 | 22,156 | 9.05 |
| 6.เกษียณ | 1,937 | 1.21 | 3,508 | 4.51 | 5,445 | 2.29 | 46 | 1.02 | 238 | 10.86 | 284 | 4.23 | 1,983 | 1.20 | 3,746 | 4.69 | 5,729 | 2.34 |
| 7.เกษตรกร | 8,035 | 5.01 | 2,931 | 3.77 | 10,966 | 4.61 | 44 | 0.97 | 59 | 2.69 | 103 | 1.53 | 8,079 | 4.90 | 2,990 | 3.74 | 11,069 | 4.52 |
| 8.ถูกจ้าง-คนงาน-พนักงาน | 3,362 | 2.10 | 1,271 | 1.64 | 4,633 | 1.95 | 60 | 1.33 | 224 | 10.22 | 284 | 4.23 | 3,422 | 2.08 | 1,495 | 1.87 | 4,917 | 2.01 |
| 9.อื่นๆ | 2,355 | 1.47 | 4,757 | 6.13 | 7,122 | 2.99 | 264 | 5.83 | 373 | 17.02 | 637 | 9.48 | 2,619 | 1.59 | 5,140 | 6.43 | 7,759 | 3.17 |
| รวมทั้งหมด | 160,332 | 100.00 | 77,720 | 100.00 | 238,052 | 100.00 | 4,527 | 100.00 | 2,191 | 100.00 | 6,718 | 100.00 | 164,859 | 100.00 | 79,911 | 100.00 | 244,770 | 100.00 |

จำนวนผู้เยี่ยมเยือนคนไทย จำนวนตามระดับของรายได้ ปี 2550

ในเมือง จังหวัดแม่ฮ่องสอน

| ระดับของรายได้ (หน่วย:บาท) | คนไทย | | | | | |
|-------------------------------|---------------|--------|---------------|--------|---------|--------|
| | นักท่องเที่ยว | ร้อยละ | นักท่องเที่ยว | ร้อยละ | รวม | ร้อยละ |
| 1. ไม่มีรายได้ | 16,956 | 10.58 | 437 | 9.64 | 17,393 | 10.56 |
| 2. ต่ำกว่า 10,000 บาท | 36,496 | 22.76 | 566 | 12.50 | 37,062 | 22.48 |
| 3. 10,001-15,000 บาท | 42,548 | 26.54 | 761 | 16.81 | 43,309 | 26.27 |
| 4. 15,001-30,000 บาท | 45,455 | 28.35 | 1,443 | 31.88 | 46,898 | 28.45 |
| 5. 30,001-45,000 บาท | 11,079 | 6.91 | 711 | 15.71 | 11,790 | 7.15 |
| 6. 45,001-60,000 บาท | 3,691 | 2.30 | 339 | 7.49 | 4,030 | 2.44 |
| 7. 60,001-75,000 บาท | 819 | 0.51 | 22 | 0.49 | 841 | 0.51 |
| 8. 75,001-90,000 บาท | 819 | 0.51 | 11 | 0.24 | 830 | 0.50 |
| 9. มากกว่า 90,000 บาท | 2,469 | 1.54 | 237 | 5.24 | 2,706 | 1.64 |
| รวมทั้งหมด | 160,332 | 100.00 | 4,527 | 100.00 | 164,859 | 100.00 |

จำนวนผู้เยี่ยมเยือนชาวต่างประเทศ จำนวนตามระดับของรายได้ ปี 2550

ในเมือง จังหวัดแม่ฮ่องสอน

| ระดับของรายได้ (หน่วย : USD) | ชาวต่างประเทศ | | | | | |
|---------------------------------|---------------|--------|---------------|--------|--------|--------|
| | นักท่องเที่ยว | ร้อยละ | นักท่องเที่ยว | ร้อยละ | รวม | ร้อยละ |
| 1. Under 20,000 USD/ Year | 4,108 | 5.29 | 419 | 19.12 | 4,527 | 5.67 |
| 2. 20,001 – 40,000 USD/ Year | 16,461 | 21.18 | 521 | 23.78 | 16,982 | 21.25 |
| 3. 40,001 – 60,000 USD/ Year | 23,951 | 30.82 | 657 | 29.99 | 24,608 | 30.79 |
| 4. 60,001 – 80,000 USD/ Year | 20,434 | 26.29 | 271 | 12.37 | 20,705 | 25.91 |
| 5. 80,001 – 100,000 USD/ Year | 6,423 | 8.26 | 211 | 9.63 | 6,634 | 8.30 |
| 6. Over 100,000 USD/ Year | 6,343 | 8.16 | 112 | 5.11 | 6,455 | 8.08 |
| รวมทั้งหมด | 77,720 | 100.00 | 2,191 | 100.00 | 79,911 | 100.00 |

จำนวนผู้เยี่ยมเยือนชาวไทย จำนวนตามดินที่อยู่ปี 2550

ในเมือง จังหวัดแม่ฮ่องสอน

| ถิ่นที่อยู่ของผู้เยี่ยมเยือน | นักท่องเที่ยว | | นักทัศนาจร | | ผู้เยี่ยมเยือน | |
|------------------------------|---------------|--------|------------|--------|----------------|--------|
| | จำนวน | ร้อยละ | จำนวน | ร้อยละ | จำนวน | ร้อยละ |
| 1. กรุงเทพมหานคร | 45,846 | 28.60 | 1,953 | 43.13 | 47,799 | 29.00 |
| 2. ภาคกลาง | 24,467 | 15.26 | 714 | 15.77 | 25,181 | 15.27 |
| 3. ภาคตะวันตก | 2,872 | 1.79 | 76 | 1.68 | 2,948 | 1.79 |
| 4. ภาคตะวันออก | 14,515 | 9.05 | 201 | 4.44 | 14,716 | 8.93 |
| 5. ภาคเหนือ | 60,314 | 37.62 | 1,137 | 25.12 | 61,451 | 37.27 |
| 6. ภาคใต้ | 3,691 | 2.30 | 266 | 5.88 | 3,957 | 2.40 |
| 7. ภาคตะวันออกเฉียงเหนือ | 8,627 | 5.38 | 180 | 3.98 | 8,807 | 5.34 |
| รวม | 180,332 | 100.00 | 4,527 | 100.00 | 164,859 | 100.00 |

จำนวนผู้เยี่ยมเยือนชาวต่างประเทศ จำนวนตามดินที่อยู่ปี 2550

ในเมือง จังหวัดแม่ฮ่องสอน

| ถิ่นที่อยู่ของผู้เยี่ยมเยือน | นักท่องเที่ยว | | นักทัศนาจร | | ผู้เยี่ยมเยือน | |
|------------------------------|---------------|--------|------------|--------|----------------|--------|
| | จำนวน | ร้อยละ | จำนวน | ร้อยละ | จำนวน | ร้อยละ |
| 1. อเมริกา | 9,839 | 12.66 | 695 | 31.71 | 10,534 | 13.17 |
| 2. ยุโรป | 40,888 | 52.61 | 710 | 32.41 | 41,598 | 52.06 |
| 3. โอเชียเนีย | 3,459 | 4.45 | 289 | 13.19 | 3,748 | 4.69 |
| 4. เอเชีย | 6,551 | 8.43 | 354 | 16.16 | 6,905 | 8.64 |
| 5. ตะวันออกกลาง | 11,209 | 14.42 | 79 | 3.61 | 11,288 | 14.13 |
| 6. แอฟริกา | 5,774 | 7.43 | 64 | 2.92 | 5,838 | 7.31 |
| รวม | 77,720 | 100.00 | 2,191 | 100.00 | 79,911 | 100.00 |

จำนวนผู้เยี่ยมเยือน จำแนกตามจำนวนครั้งในการเดินทางเข้ามาท่องเที่ยวจังหวัดนี้ในรอบ 1 ปี ปี 2550

ในเมือง จังหวัดแม่ฮ่องสอน

| จำนวนครั้ง ของการเดินทาง | นักท่องเที่ยว | | | | | | นักท่องเที่ยว | | | | | | ผู้เยี่ยมเยือน | | | | | |
|-----------------------------|---------------|--------|------------|--------|---------|--------|---------------|--------|------------|--------|-------|--------|----------------|--------|------------|--------|---------|--------|
| | ไทย | ร้อยละ | ต่างประเทศ | ร้อยละ | รวม | ร้อยละ | ไทย | ร้อยละ | ต่างประเทศ | ร้อยละ | รวม | ร้อยละ | ไทย | ร้อยละ | ต่างประเทศ | ร้อยละ | รวม | ร้อยละ |
| 1 ครั้ง | 100,101 | 62.43 | 69,034 | 88.83 | 169,135 | 71.05 | 3,438 | 75.95 | 1,808 | 82.52 | 5,246 | 78.10 | 103,539 | 62.81 | 70,842 | 88.65 | 174,381 | 71.25 |
| 2 ครั้ง | 16,171 | 10.09 | 4,136 | 5.32 | 20,307 | 8.53 | 576 | 12.72 | 151 | 6.89 | 727 | 10.82 | 16,747 | 10.16 | 4,287 | 5.36 | 21,034 | 8.59 |
| 3 ครั้ง | 18,319 | 11.43 | 1,778 | 2.29 | 20,097 | 8.44 | 298 | 6.58 | 67 | 3.06 | 365 | 5.43 | 18,617 | 11.29 | 1,945 | 2.31 | 20,462 | 8.36 |
| 4 ครั้ง | 7,921 | 4.94 | 1,076 | 1.38 | 8,997 | 3.78 | 82 | 1.81 | 58 | 2.65 | 140 | 2.08 | 8,003 | 4.85 | 1,134 | 1.42 | 9,137 | 3.73 |
| 5 ครั้ง | 17,820 | 11.11 | 1,696 | 2.18 | 19,516 | 8.20 | 133 | 2.94 | 107 | 4.88 | 240 | 3.57 | 17,953 | 10.89 | 1,803 | 2.26 | 19,756 | 8.07 |
| มากกว่า 5 ครั้ง | - | - | - | - | - | - | - | - | - | - | - | - | - | - | - | - | - | - |
| รวม | 160,332 | 100.00 | 77,720 | 100.00 | 238,052 | 100.00 | 4,527 | 100.00 | 2,191 | 100.00 | 6,718 | 100.00 | 164,899 | 100.00 | 78,911 | 100.00 | 244,770 | 100.00 |
| จำนวนครั้งเฉลี่ย/ปี | 1.92 | - | 1.23 | - | 1.70 | - | 1.43 | - | 1.48 | - | 1.42 | - | 1.91 | - | 1.23 | - | 1.88 | - |

จำนวนผู้เยี่ยมชม จำนวนตามจำนวนผู้ร่วมเดินทาง ปี 2550

ในเมือง จังหวัดแม่ฮ่องสอน

| จำนวนผู้ร่วมเดินทาง | นักท่องเที่ยว | | | | | | นักทัศนาจร | | | | | | ผู้เยี่ยมชม | | | | | |
|---------------------|---------------|--------|------------|--------|---------|--------|------------|--------|------------|--------|-------|--------|-------------|--------|------------|--------|---------|--------|
| | ไทย | ร้อยละ | ต่างประเทศ | ร้อยละ | รวม | ร้อยละ | ไทย | ร้อยละ | ต่างประเทศ | ร้อยละ | รวม | ร้อยละ | ไทย | ร้อยละ | ต่างประเทศ | ร้อยละ | รวม | ร้อยละ |
| คนเดียว | 32,353 | 20.17 | 11,568 | 14.89 | 43,921 | 18.44 | 156 | 3.45 | 517 | 23.60 | 673 | 10.02 | 32,509 | 19.72 | 12,065 | 15.13 | 44,574 | 18.22 |
| 2 คน | 47,313 | 29.51 | 20,333 | 26.16 | 67,646 | 28.42 | 903 | 19.95 | 702 | 32.04 | 1,605 | 23.89 | 48,216 | 29.25 | 21,036 | 26.32 | 69,251 | 28.29 |
| 3 คน | 22,712 | 14.17 | 6,091 | 7.84 | 28,803 | 12.10 | 609 | 13.45 | 257 | 11.73 | 866 | 12.89 | 23,321 | 14.15 | 6,348 | 7.94 | 29,669 | 12.12 |
| 4 คน | 16,611 | 10.36 | 5,169 | 6.65 | 21,780 | 9.15 | 672 | 14.84 | 120 | 5.48 | 792 | 11.79 | 17,283 | 10.48 | 5,289 | 6.62 | 22,572 | 9.22 |
| 5 คน | 14,972 | 9.34 | 4,099 | 5.27 | 19,071 | 8.01 | 493 | 10.89 | 84 | 3.83 | 577 | 8.59 | 15,465 | 9.38 | 4,183 | 5.23 | 19,648 | 8.03 |
| 6 - 10 คน | 21,111 | 13.17 | 5,945 | 7.65 | 27,056 | 11.37 | 998 | 22.05 | 61 | 2.78 | 1,059 | 15.78 | 22,109 | 13.41 | 6,006 | 7.52 | 28,115 | 11.48 |
| มากกว่า 10 คน | 5,260 | 3.28 | 24,515 | 31.54 | 29,775 | 12.51 | 696 | 15.37 | 450 | 20.54 | 1,146 | 17.06 | 5,956 | 3.61 | 24,965 | 31.24 | 30,921 | 12.63 |
| รวม | 160,332 | 100.00 | 77,729 | 100.00 | 238,062 | 100.00 | 4,527 | 100.00 | 2,191 | 100.00 | 6,718 | 100.00 | 184,859 | 100.00 | 79,911 | 100.00 | 244,770 | 100.00 |
| จำนวนคน/ครั้ง | 3.48 | - | 5.20 | - | 4.04 | - | 5.28 | - | 3.92 | - | 4.63 | - | 3.53 | - | 5.17 | - | 4.06 | - |

จำนวนผู้เยี่ยมชม จำนวนตามความเข้มข้นกับผู้ร่วมเดินทาง ปี2550

ในเมือง จังหวัดแม่ฮ่องสอน

| ความเข้มข้น กับผู้ร่วมเดินทาง | นักท่องเที่ยว | | | | | | นักท่องเที่ยว | | | | | | ผู้เยี่ยมชม | | | | | |
|----------------------------------|----------------|---------------|---------------|---------------|----------------|---------------|---------------|---------------|--------------|---------------|--------------|---------------|----------------|---------------|---------------|---------------|----------------|---------------|
| | ไทย | ร้อยละ | ต่างประเทศ | ร้อยละ | รวม | ร้อยละ | ไทย | ร้อยละ | ต่างประเทศ | ร้อยละ | รวม | ร้อยละ | ไทย | ร้อยละ | ต่างประเทศ | ร้อยละ | รวม | ร้อยละ |
| คนเดียว | 32,353 | 20.18 | 11,568 | 14.89 | 43,921 | 18.44 | 156 | 3.44 | 517 | 23.60 | 673 | 10.01 | 32,509 | 19.73 | 12,085 | 15.13 | 44,594 | 18.22 |
| เพื่อน/แฟน/คู่รัก | 48,456 | 30.22 | 27,328 | 35.16 | 75,784 | 31.84 | 1,619 | 35.76 | 562 | 25.65 | 2,181 | 32.47 | 50,075 | 30.37 | 27,890 | 34.90 | 77,965 | 31.85 |
| ครอบครัว | 47,045 | 29.34 | 21,990 | 28.29 | 69,035 | 29.00 | 1,727 | 38.15 | 748 | 34.14 | 2,475 | 36.84 | 48,772 | 29.58 | 22,738 | 28.45 | 71,510 | 29.22 |
| ญาติ | 18,953 | 11.82 | 6,081 | 7.82 | 25,034 | 10.52 | 194 | 4.29 | 254 | 11.59 | 448 | 6.67 | 19,147 | 11.61 | 6,335 | 7.93 | 25,482 | 10.41 |
| กลุ่มที่ทำงาน | 13,525 | 8.44 | 10,753 | 13.84 | 24,278 | 10.20 | 831 | 18.36 | 110 | 5.02 | 941 | 14.01 | 14,356 | 8.71 | 10,863 | 13.59 | 25,219 | 10.30 |
| รวม | 160,332 | 100.00 | 77,720 | 100.00 | 238,052 | 100.00 | 4,327 | 100.00 | 2,181 | 100.00 | 6,718 | 100.00 | 164,859 | 100.00 | 79,911 | 100.00 | 244,770 | 100.00 |

จำนวนผู้เยี่ยมชม จำนวนคนวัดอุประสงค์หลักของการเดินทาง ปี 2550

ในเมือง จังหวัดแม่ฮ่องสอน

| วัตถุประสงค์หลัก ของการเดินทาง | นักท่องเที่ยว | | | | | | นักท่องเที่ยว | | | | | | ผู้เยี่ยมชม | | | | | |
|-----------------------------------|---------------|--------|------------|--------|---------|--------|---------------|--------|------------|--------|-------|--------|-------------|--------|------------|--------|---------|--------|
| | ไทย | ร้อยละ | ต่างประเทศ | ร้อยละ | รวม | ร้อยละ | ไทย | ร้อยละ | ต่างประเทศ | ร้อยละ | รวม | ร้อยละ | ไทย | ร้อยละ | ต่างประเทศ | ร้อยละ | รวม | ร้อยละ |
| 1. ท่องเที่ยว/พักผ่อน | 131,449 | 81.98 | 44,435 | 57.17 | 175,884 | 73.88 | 3,616 | 79.88 | 1,462 | 66.74 | 5,078 | 75.59 | 135,065 | 81.94 | 45,897 | 57.44 | 180,962 | 73.83 |
| 2. ประชุม/อบรม/สัมมนา/ดูงาน | 9,487 | 5.92 | 296 | 0.38 | 9,783 | 4.11 | 227 | 5.01 | 80 | 3.65 | 307 | 4.57 | 9,714 | 6.89 | 378 | 0.47 | 10,090 | 4.12 |
| 3. ติดต่อธุรกิจ | 4,540 | 2.83 | 5,473 | 7.04 | 10,013 | 4.21 | 43 | 0.95 | 123 | 5.61 | 166 | 2.47 | 4,583 | 2.78 | 5,596 | 7.00 | 10,179 | 4.16 |
| 4. ปฏิบัติราชการ | 6,600 | 4.12 | 2,543 | 3.27 | 9,143 | 3.84 | 90 | 1.99 | 54 | 2.46 | 144 | 2.14 | 6,690 | 4.06 | 2,587 | 3.25 | 9,277 | 3.79 |
| 5. เชื้อนญาติ/เพื่อน | 7,015 | 4.38 | 3,023 | 3.89 | 10,038 | 4.22 | 493 | 10.89 | 85 | 3.88 | 578 | 8.60 | 7,508 | 4.55 | 3,108 | 3.89 | 10,616 | 4.34 |
| 6. ชมนิทรรศการ/แสดงสินค้า | - | - | 1,870 | 2.41 | 1,870 | 0.79 | 5 | 0.11 | 25 | 1.14 | 30 | 0.45 | 5 | - | 1,895 | 2.37 | 1,900 | 0.78 |
| 7. ได้รับรางวัล | - | - | 10,982 | 14.13 | 10,982 | 4.61 | - | - | 153 | 6.98 | 153 | 2.28 | - | - | 11,135 | 13.93 | 11,135 | 4.55 |
| 8. อื่น ๆ | 1,241 | 0.77 | 9,098 | 11.71 | 10,339 | 4.34 | 53 | 1.17 | 209 | 9.54 | 262 | 3.90 | 1,294 | 0.78 | 9,307 | 11.65 | 10,601 | 4.33 |
| รวมทั้งหมด | 160,332 | 100.00 | 77,720 | 100.00 | 238,052 | 100.00 | 4,527 | 100.00 | 2,191 | 100.00 | 6,718 | 100.00 | 164,859 | 100.00 | 79,911 | 100.00 | 244,770 | 100.00 |

จำนวนผู้เยี่ยมชม จำนวนตามจำนวนจังหวัดที่รวมอยู่ในการเดินทางแต่ละครั้ง ปี 2550

ในเมือง จังหวัดแม่ฮ่องสอน

| จำนวนจังหวัดที่ รวมอยู่ในการเดินทาง | นักท่องเที่ยว | | | | | | นักท่องเที่ยว | | | | | | ผู้เยี่ยมชม | | | | | |
|--|---------------|--------|------------|--------|---------|--------|---------------|--------|------------|--------|-------|--------|-------------|--------|------------|--------|---------|--------|
| | ไทย | ร้อยละ | ต่างประเทศ | ร้อยละ | รวม | ร้อยละ | ไทย | ร้อยละ | ต่างประเทศ | ร้อยละ | รวม | ร้อยละ | ไทย | ร้อยละ | ต่างประเทศ | ร้อยละ | รวม | ร้อยละ |
| 1 จังหวัด | 115,520 | 72.05 | 41,645 | 53.59 | 157,165 | 66.03 | 3,551 | 78.44 | 544 | 24.82 | 4,095 | 60.96 | 119,071 | 72.23 | 42,189 | 52.80 | 161,260 | 85.88 |
| 2 จังหวัด | 25,090 | 15.65 | 19,218 | 24.73 | 44,308 | 18.61 | 570 | 12.59 | 613 | 27.98 | 1,183 | 17.61 | 25,660 | 15.56 | 19,831 | 24.82 | 45,491 | 18.59 |
| 3 จังหวัด | 17,066 | 10.64 | 5,351 | 6.88 | 22,417 | 9.42 | 324 | 7.16 | 627 | 28.62 | 951 | 14.16 | 17,390 | 10.55 | 5,978 | 7.48 | 23,368 | 9.55 |
| 4 จังหวัด | 1,328 | 0.83 | 2,754 | 3.54 | 4,082 | 1.71 | 70 | 1.55 | 172 | 7.85 | 242 | 3.60 | 1,398 | 0.85 | 2,926 | 3.66 | 4,324 | 1.77 |
| 5 จังหวัด | 885 | 0.55 | 2,054 | 2.64 | 2,939 | 1.23 | 6 | 0.13 | 3 | 0.14 | 9 | 0.13 | 891 | 0.54 | 2,057 | 2.57 | 2,948 | 1.20 |
| มากกว่า 5 จังหวัด | 443 | 0.28 | 6,598 | 8.82 | 7,141 | 3.00 | 6 | 0.13 | 232 | 10.59 | 238 | 3.54 | 449 | 0.27 | 6,930 | 8.67 | 7,379 | 3.01 |
| รวม | 160,332 | 100.00 | 77,720 | 100.00 | 238,052 | 100.00 | 4,527 | 100.00 | 2,191 | 100.00 | 6,718 | 100.00 | 164,859 | 100.00 | 79,911 | 100.00 | 244,770 | 100.00 |
| จำนวนจังหวัดเฉลี่ย/ครั้ง | 1.43 | - | 2.03 | - | 1.63 | - | 1.33 | - | 2.62 | - | 1.75 | - | 1.43 | - | 2.04 | - | 1.63 | - |

ร้อยละของจำนวนผู้เยี่ยมชมอื่น จำแนกตามกิจกรรมที่ร่วมระหว่างท่องเที่ยวในจังหวัดนี้ ปี2550
ในเมือง จังหวัดแม่ฮ่องสอน

| กิจกรรมที่ร่วมกระทำ ระหว่างอยู่ในจังหวัด | สัดส่วนของการเข้าร่วมกิจกรรม | | |
|---|------------------------------|------------|-------|
| | ไทย | ต่างประเทศ | รวม |
| 1. ท่องเที่ยวทั่วไป | 89.72 | 90.24 | 89.89 |
| 2. ซื้อสินค้าและของที่ระลึก | 27.22 | 15.68 | 23.46 |
| 3. กิจกรรมเชิงผจญภัย | 12.35 | 12.65 | 12.44 |
| 4. กิจกรรมทางน้ำ | 10.83 | 3.07 | 8.30 |
| 5. ท่องเที่ยวเชิงนิเวศ | 13.00 | 10.66 | 12.24 |
| 6. กิจกรรมเชิงสุขภาพ | 11.71 | 6.25 | 9.93 |
| 7. กิจกรรมด้านกีฬา | 1.03 | 12.35 | 4.73 |
| 8. นันทนาการ/บันเทิง | 4.54 | 17.80 | 8.87 |
| 9. กิจกรรมเชิงวัฒนธรรม | 14.05 | 12.32 | 13.48 |
| 10.อื่น ๆ(เคมคร ปฏิบัติธรรม) | 12.57 | 11.59 | 12.25 |

ร้อยละของจำนวนผู้เยี่ยมชมอื่น จำแนกตามสถานที่ท่องเที่ยว ปี2550
ในเมือง จังหวัดแม่ฮ่องสอน

| ลำดับของสถานที่ ท่องเที่ยวในจังหวัด | ร้อยละของจำนวนผู้เยี่ยมชมอื่น | | |
|--|-------------------------------|------------|-------|
| | ไทย | ต่างประเทศ | รวม |
| ด้าปลา | 69.71 | 58.03 | 59.17 |
| วัดพระธาตุดอยกองมู | 30.12 | 36.32 | 32.14 |
| โครงการพระราชดำริปางดง (ปางหุง) | 22.34 | 9.48 | 18.14 |
| ด้าลอด | 8.07 | 27.88 | 14.53 |
| วัดของคำ | 7.77 | 24.35 | 13.19 |
| ภูโคลน | 7.95 | 8.93 | 8.27 |
| กะเหรี่ยงคอยาว | 9.07 | 4.66 | 7.63 |
| น้ำตกผาเสือ | 6.51 | 9.12 | 7.36 |
| โป่งน้ำร้อน | 4.69 | 9.29 | 6.19 |
| ด้าแก้วโคมล | 6.73 | 2.94 | 5.49 |
| น้ำตกแม่สุรินทร์ | 2.83 | 10.14 | 5.22 |
| ถนนคนเดิน | 3.56 | 6.69 | 4.58 |
| หมู่บ้านรักไทย | 5.08 | 3.25 | 4.48 |

ข้อมูลสถานพักแรมในเมือง จังหวัดแม่ฮ่องสอน

มกราคม-ธันวาคม

| | 2550 | 2549 | อัตราการเปลี่ยนแปลง |
|---|----------------|----------------|---------------------|
| จำนวนโรงแรม(แห่ง) | 100 | 98 | + 2.04 |
| กลุ่ม 2 | 2 | 2 | + 0.00 |
| กลุ่ม 4 | 14 | 14 | + 0.00 |
| กลุ่ม 5 | 18 | 18 | + 0.00 |
| เกสต์เฮ้าส์ | 28 | 28 | + 0.00 |
| รีสอร์ท | 38 | 36 | + 5.56 |
| จำนวนห้องพัก(ห้อง) | 1,875 | 1,841 | + 1.85 |
| กลุ่ม 2 | 288 | 288 | + 0.00 |
| กลุ่ม 4 | 420 | 421 | - 0.24 |
| กลุ่ม 5 | 359 | 355 | + 1.13 |
| เกสต์เฮ้าส์ | 255 | 252 | + 1.19 |
| รีสอร์ท | 553 | 525 | + 5.33 |
| อัตราการเข้าพักเฉลี่ย(%) | 25.13 | 25.03 | + 0.10 |
| กลุ่ม 2 | 48.76 | 47.53 | + 1.23 |
| กลุ่ม 4 | 25.13 | 32.39 | - 7.26 |
| กลุ่ม 5 | 17.25 | 19.28 | - 2.03 |
| เกสต์เฮ้าส์ | 23.71 | 15.21 | + 8.50 |
| รีสอร์ท | 18.61 | 15.38 | + 3.23 |
| จำนวนนักท่องเที่ยวที่พักโรงแรม(คน) | 211,146 | 219,348 | - 3.74 |
| กลุ่ม 2 | 61,417 | 65,839 | - 6.72 |
| กลุ่ม 4 | 43,941 | 57,689 | - 23.83 |
| กลุ่ม 5 | 30,416 | 37,592 | - 19.09 |
| เกสต์เฮ้าส์ | 24,884 | 18,197 | + 36.75 |
| รีสอร์ท | 50,488 | 40,031 | + 26.12 |
| ระยะพำนักเฉลี่ย(วัน) | 1.72 | 1.51 | + 0.21 |
| กลุ่ม 2 | 1.89 | 1.64 | + 0.25 |
| กลุ่ม 4 | 1.74 | 1.50 | + 0.24 |
| กลุ่ม 5 | 1.73 | 1.33 | + 0.40 |
| เกสต์เฮ้าส์ | 1.63 | 1.56 | + 0.07 |
| รีสอร์ท | 1.52 | 1.44 | + 0.08 |
| จำนวนคนต่อห้อง | 2.00 | 2.00 | + 0.00 |
| กลุ่ม 2 | 2.00 | 2.00 | + 0.00 |
| กลุ่ม 4 | 2.02 | 1.97 | + 0.05 |
| กลุ่ม 5 | 2.00 | 2.00 | + 0.00 |
| เกสต์เฮ้าส์ | 2.00 | 2.10 | - 0.10 |
| รีสอร์ท | 2.00 | 2.02 | - 0.02 |

Occupancy Rate of Accommodation Establishments in Muang, Mae Hong Son 2007

| Month | Hotel | | | | | | | Grand Total |
|-------------------------|---------|--------------|---------|--------------|--------------|--------------|--------------|--------------|
| | Group 1 | Group 2 | Group 3 | Group 4 | Group 5 | Guest House | Others | |
| January | - | 68.21 | - | 35.01 | 31.68 | 57.62 | 28.81 | 40.72 |
| February | - | 61.69 | - | 56.48 | 18.74 | 21.80 | 22.07 | 35.19 |
| March | - | 41.05 | - | 26.82 | 12.81 | 23.65 | 17.59 | 23.17 |
| April | - | 35.24 | - | 33.86 | 14.36 | 12.75 | 15.18 | 21.96 |
| May | - | 31.85 | - | 36.69 | 7.67 | 8.43 | 12.31 | 19.36 |
| June | - | 42.73 | - | 24.10 | 11.14 | 34.83 | 13.69 | 22.67 |
| Total(Jan.-Jun.) | - | 46.80 | - | 35.49 | 16.07 | 26.51 | 18.28 | 27.21 |
| July | - | 22.72 | - | 5.28 | 16.86 | 25.69 | 14.95 | 15.80 |
| August | - | 45.63 | - | 2.93 | 7.03 | 7.75 | 9.45 | 12.85 |
| September | - | 36.90 | - | 9.57 | 15.16 | 20.83 | 7.95 | 15.89 |
| October | - | 58.21 | - | 6.92 | 19.22 | 23.93 | 9.90 | 20.35 |
| November | - | 79.64 | - | 28.61 | 23.03 | 19.64 | 27.43 | 33.81 |
| December | - | 61.26 | - | 35.21 | 29.23 | 27.58 | 43.99 | 39.62 |
| Total(Jul.-Dec.) | - | 50.73 | - | 14.75 | 18.42 | 20.80 | 18.95 | 23.05 |
| Grand Total | - | 48.76 | - | 25.13 | 17.25 | 23.71 | 18.61 | 25.13 |

**Guest Arrivals at Accommodation Establishments
Muang, Mae Hong Son**

| Nationality | January - December | | |
|-------------------------|--------------------|----------------|----------------|
| | 2007 | 2006 | Δ(%) |
| Thai | 138,098 | 128,854 | + 5.62 |
| Brunei | - | - | - |
| Cambodia | 9 | - | - |
| Indonesia | 37 | - | - |
| Loas | 31 | 31 | + 0.00 |
| Malaysia | 524 | 525 | - 0.19 |
| Myanmar | 202 | 91 | + 121.98 |
| Philippines | 120 | 27 | + 344.44 |
| Singapore | 749 | 675 | + 10.96 |
| Vietnam | - | 1 | - 100.00 |
| China | 818 | 286 | + 186.01 |
| Hong Kong | 86 | 135 | - 36.30 |
| Japan | 1,892 | 2,562 | - 26.15 |
| Korea | 514 | 587 | - 12.44 |
| Taiwan | 445 | 462 | - 3.68 |
| Austria | 691 | 419 | + 64.92 |
| Belgium | 4,725 | 8,187 | - 42.29 |
| Denmark | 2,008 | 3,813 | - 47.34 |
| Finland | 274 | 184 | + 48.91 |
| France | 5,826 | 7,717 | - 27.10 |
| Germany | 5,191 | 5,406 | - 3.98 |
| Italy | 2,545 | 2,502 | + 1.72 |
| Netherlands | 6,882 | 6,427 | + 3.97 |
| Norway | 94 | 457 | - 79.43 |
| Russia | 276 | 135 | + 104.44 |
| Spain | 8,438 | 8,508 | - 0.82 |
| Sweden | 1,498 | 2,313 | - 35.24 |
| Switzerland | 1,226 | 1,969 | - 37.73 |
| U.K | 4,078 | 6,004 | - 32.08 |
| East Europe | 185 | 235 | - 21.28 |
| U.S.A. | 7,710 | 8,036 | - 4.06 |
| Canada | 1,878 | 2,589 | - 34.76 |
| India | 26 | 45 | - 42.22 |
| Australia | 3,148 | 1,935 | + 62.69 |
| New Zealand | 404 | 256 | + 57.81 |
| Israel | 6,087 | 11,094 | - 45.13 |
| Middle East | 41 | 987 | - 95.76 |
| Africa | 5 | 145 | - 96.55 |
| Others | 8,989 | 5,789 | + 20.73 |
| Total Foreigners | 75,050 | 90,484 | - 17.07 |
| Grand Total | 211,148 | 219,348 | - 3.74 |

Guest Arrivals at Accommodation Establishments in Mae Hong Son 2007

| Total | | | | | | | | | | | | | | | |
|--------------|----------------|---------------|---------------|---------------|---------------|---------------|---------------|---------------|---------------|---------------|---------------|---------------|---------------|---------------|----------------|
| Nationality | Total | Jan. | Feb. | Mar. | Apr. | May | Jun. | Jan.-Jun. | Jul. | Aug. | Sep. | Oct. | Nov. | Dec. | Jul.-Dec. |
| Thai | 136,898 | 15,907 | 8,902 | 7,122 | 8,319 | 8,340 | 8,526 | 58,018 | 10,970 | 5,813 | 9,782 | 12,284 | 15,143 | 28,108 | 88,078 |
| Malaysia | 534 | 145 | 48 | 8 | 3 | 6 | 2 | 218 | - | - | - | 90 | 119 | 114 | 574 |
| Singapore | 789 | 158 | 39 | 12 | 10 | 18 | 27 | 284 | - | 4 | 89 | 20 | 128 | 244 | 495 |
| China | 818 | 298 | 38 | - | 21 | 49 | 23 | 429 | 86 | 5 | - | 6 | 263 | 8 | 389 |
| Hong Kong | 86 | 71 | - | - | - | 10 | - | 81 | - | 5 | - | - | - | - | 86 |
| Japan | 1,883 | 391 | 222 | 83 | 96 | 106 | 76 | 968 | 80 | 52 | 49 | 77 | 576 | 89 | 923 |
| Korea | 514 | 143 | 18 | 28 | 124 | 10 | 70 | 383 | 4 | 23 | 5 | - | 46 | 41 | 121 |
| Taiwan | 445 | 120 | 29 | 48 | 17 | 7 | 23 | 244 | 9 | - | - | 3 | 189 | - | 281 |
| Austria | 691 | 72 | 85 | - | 10 | 21 | 31 | 199 | 393 | 5 | 32 | 41 | 8 | 15 | 492 |
| Belgium | 4,725 | 556 | 614 | 434 | 283 | 244 | 106 | 2,217 | 635 | 270 | 141 | 446 | 553 | 463 | 2,889 |
| Denmark | 2,098 | 355 | 165 | 361 | 104 | 74 | 27 | 1,098 | 68 | 180 | 165 | 61 | 338 | 110 | 922 |
| France | 5,828 | 384 | 882 | 678 | 659 | 247 | 288 | 3,338 | 301 | 701 | 76 | 461 | 335 | 414 | 2,299 |
| Germany | 5,191 | 856 | 831 | 364 | 131 | 550 | 75 | 2,897 | 273 | 390 | 51 | 313 | 828 | 529 | 2,386 |
| Italy | 2,545 | 379 | 387 | 183 | 67 | 66 | 97 | 1,179 | 175 | 453 | 166 | 206 | 262 | 104 | 1,388 |
| Netherlands | 6,682 | 246 | 448 | 310 | 542 | 370 | 696 | 2,614 | 972 | 576 | 411 | 650 | 1,049 | 510 | 4,698 |
| Sweden | 1,498 | 371 | 408 | 213 | 58 | 5 | 10 | 1,065 | - | - | - | 8 | 74 | 351 | 438 |
| Switzerland | 1,228 | 229 | 209 | 138 | 84 | 18 | 15 | 671 | 15 | 8 | 7 | 30 | 202 | 293 | 688 |
| U.K. | 4,078 | 771 | 470 | 455 | 477 | 386 | 202 | 2,781 | 75 | 104 | 107 | 237 | 562 | 232 | 1,317 |
| U.S.A. | 7,718 | 1,000 | 1,195 | 148 | 448 | 339 | 705 | 3,638 | 1,936 | 203 | 204 | 386 | 589 | 568 | 3,674 |
| Canada | 1,676 | 176 | 405 | 267 | 74 | 18 | 55 | 985 | - | 9 | 34 | 147 | 328 | 165 | 681 |
| Middle East | 41 | 10 | - | - | - | 31 | - | 41 | - | - | - | - | - | - | - |
| Australia | 3,148 | 375 | 490 | 508 | 198 | 150 | 110 | 1,827 | 66 | 89 | 265 | 481 | 395 | 25 | 1,321 |
| New Zealand | 404 | 39 | 22 | 8 | 18 | 5 | 167 | 259 | - | - | 11 | 121 | - | 13 | 148 |
| India | 28 | - | 4 | - | - | - | - | 4 | - | - | - | - | 2 | 20 | 28 |
| Russia | 276 | 80 | 46 | 55 | 4 | 10 | - | 195 | - | 11 | 11 | 9 | 46 | 4 | 81 |
| East Europe | 185 | 56 | 15 | 38 | - | - | 65 | 172 | - | - | - | 8 | 5 | - | 13 |
| Indonesia | 37 | - | - | - | 8 | - | 8 | 14 | - | - | - | 23 | - | - | 23 |
| Philippines | 120 | 1 | - | 50 | 57 | - | 2 | 110 | 4 | - | - | - | 6 | - | 16 |
| Finland | 274 | 29 | 26 | 43 | 21 | 10 | 118 | 247 | - | - | - | 9 | 11 | 7 | 27 |
| Norway | 94 | 14 | 16 | 27 | - | - | - | 57 | - | 2 | - | 10 | 17 | 8 | 37 |
| Spain | 6,438 | 240 | 292 | 480 | 505 | 637 | 613 | 2,747 | 815 | 2,080 | 744 | 1,237 | 577 | 238 | 5,681 |
| Africa | 8 | - | - | - | 5 | - | - | 5 | - | - | - | - | - | - | - |
| Myanmar | 202 | 24 | - | 73 | 4 | 6 | - | 107 | 21 | 45 | - | 27 | - | 2 | 95 |
| Israel | 6,057 | 127 | 1,489 | 226 | 812 | 2,069 | 917 | 5,640 | 25 | 70 | 38 | 174 | 93 | 47 | 447 |
| Laos | 31 | - | - | - | - | 31 | - | 31 | - | - | - | - | - | - | - |
| Vietnam | - | - | - | - | - | - | - | - | - | - | - | - | - | - | - |
| Brunei | - | - | - | - | - | - | - | - | - | - | - | - | - | - | - |
| Cambodia | 9 | - | - | - | - | - | - | - | - | - | - | - | 9 | - | 9 |
| Others | 6,969 | 486 | 166 | 1,601 | 133 | 274 | 198 | 2,858 | 207 | 236 | 215 | 398 | 1,706 | 1,360 | 4,131 |
| Total | 211,148 | 25,079 | 17,859 | 14,137 | 11,252 | 14,107 | 13,258 | 95,680 | 17,130 | 11,834 | 12,583 | 17,863 | 24,488 | 32,878 | 115,488 |

Guest Arrivals at Accommodation Establishments in Mae Hong Son 2007

Hotel Group 2

| Nationality | Total | Jan. | Feb. | Mar. | Apr. | May | Jun. | Jan.-Jun. | Jul. | Aug. | Sep. | Oct. | Nov. | Dec. | Jul.-Dec. |
|--------------|---------------|--------------|--------------|--------------|--------------|--------------|--------------|---------------|--------------|--------------|--------------|--------------|--------------|--------------|---------------|
| Thai | 29,248 | 3,626 | 2,261 | 1,618 | 1,331 | 1,637 | 1,980 | 12,431 | 1,905 | 2,183 | 2,364 | 3,493 | 2,783 | 4,107 | 18,816 |
| Malaysia | 130 | - | - | - | - | - | 2 | 2 | - | - | - | 10 | 107 | 11 | 128 |
| Singapore | 186 | 30 | - | - | 2 | 2 | 0 | 34 | - | 4 | - | 3 | 96 | 61 | 184 |
| China | 347 | 66 | - | - | - | - | 1 | 67 | - | - | - | - | 278 | 2 | 280 |
| Hong Kong | 7 | 7 | - | - | - | - | - | 7 | - | - | - | - | - | - | - |
| Japan | 945 | 108 | 96 | 28 | 28 | 3 | 10 | 273 | 55 | 25 | 11 | 28 | 490 | 63 | 672 |
| Korea | 130 | 19 | 3 | 2 | 8 | - | - | 32 | 4 | 23 | 5 | - | 48 | 18 | 98 |
| Taiwan | 258 | 20 | - | - | 17 | 2 | 23 | 62 | 4 | - | - | 3 | 189 | - | 196 |
| Austria | 141 | 56 | - | - | 2 | - | - | 58 | 16 | 5 | 32 | 24 | 6 | - | 83 |
| Belgium | 3,782 | 450 | 414 | 410 | 232 | 150 | 95 | 1,751 | 404 | 270 | 127 | 299 | 504 | 407 | 2,911 |
| Denmark | 681 | 97 | 131 | 127 | 17 | 11 | 11 | 394 | 83 | 44 | 9 | 46 | 72 | 83 | 287 |
| France | 3,280 | 167 | 528 | 373 | 401 | 153 | 227 | 1,847 | 139 | 598 | 31 | 148 | 248 | 248 | 1,413 |
| Germany | 824 | 254 | 81 | 110 | 19 | 63 | 11 | 536 | 23 | 7 | 13 | 54 | 233 | 86 | 396 |
| Italy | 1,984 | 313 | 327 | 144 | 43 | 40 | 73 | 940 | 175 | 317 | 152 | 179 | 118 | 73 | 1,014 |
| Netherlands | 4,997 | 107 | 309 | 78 | 430 | 254 | 652 | 1,828 | 258 | 440 | 136 | 374 | 682 | 381 | 2,388 |
| Sweden | 1,698 | 350 | 388 | 171 | 54 | 5 | 0 | 988 | - | - | - | 8 | 70 | 20 | 98 |
| Switzerland | 271 | 45 | 40 | 72 | 8 | - | 4 | 169 | 10 | 8 | 7 | 15 | 33 | 29 | 182 |
| U.K. | 1,568 | 210 | 237 | 164 | 178 | 146 | 36 | 969 | 64 | 99 | 56 | 111 | 158 | 141 | 828 |
| U.S.A. | 882 | 140 | 138 | 72 | 26 | 38 | 60 | 476 | 58 | 18 | 11 | 86 | 113 | 120 | 498 |
| Canada | 755 | 65 | 157 | 111 | 24 | 8 | 6 | 373 | - | 9 | 7 | 31 | 270 | 65 | 362 |
| Middle East | 10 | 10 | - | - | - | - | - | 10 | - | - | - | - | - | - | - |
| Australia | 430 | 80 | 77 | 28 | 2 | 29 | 13 | 229 | 29 | 11 | - | 10 | 138 | 15 | 291 |
| New Zealand | 33 | 11 | - | - | - | - | - | 11 | - | - | 4 | 18 | - | - | 22 |
| India | 26 | - | 4 | - | - | - | - | 4 | - | - | - | - | 2 | 20 | 22 |
| Russia | 185 | 44 | 36 | 55 | 1 | - | - | 136 | - | - | 4 | 5 | 46 | 4 | 98 |
| East Europe | 33 | 33 | - | - | - | - | - | 33 | - | - | - | - | - | - | - |
| Indonesia | 29 | - | - | - | 6 | - | 8 | 14 | - | - | - | 15 | - | - | 18 |
| Philippines | 7 | 1 | - | - | - | - | 2 | 3 | 4 | - | - | - | - | - | 4 |
| Finland | 58 | - | - | 39 | 10 | - | - | 49 | - | - | - | 3 | 6 | - | 9 |
| Norway | 58 | 8 | 8 | 27 | - | - | - | 43 | - | 2 | - | - | 9 | 4 | 18 |
| Spain | 7,781 | 154 | 230 | 343 | 419 | 595 | 591 | 2,332 | 610 | 2,064 | 737 | 1,237 | 381 | 180 | 6,689 |
| Africa | - | - | - | - | - | - | - | - | - | - | - | - | - | - | - |
| Myanmar | - | - | - | - | - | - | - | - | - | - | - | - | - | - | - |
| Israel | 271 | 40 | 49 | 47 | 2 | 1 | 1 | 140 | 25 | 46 | 18 | 9 | 12 | 18 | 131 |
| Laos | - | - | - | - | - | - | - | - | - | - | - | - | - | - | - |
| Vietnam | - | - | - | - | - | - | - | - | - | - | - | - | - | - | - |
| Brunel | - | - | - | - | - | - | - | - | - | - | - | - | - | - | - |
| Cambodia | 9 | - | - | - | - | - | - | - | - | - | - | - | 9 | - | 9 |
| Others | 1,888 | 186 | 134 | 101 | 116 | 112 | 101 | 748 | 123 | 191 | 215 | 299 | 163 | 115 | 1,188 |
| Total | 61,417 | 6,997 | 6,008 | 4,116 | 3,375 | 3,309 | 3,080 | 28,972 | 4,167 | 6,347 | 3,829 | 6,808 | 7,262 | 6,222 | 34,466 |

Guest Arrivals at Accommodation Establishments in Mae Hong Son 2007

Hotel Group 4

| Nationality | Total | Jan. | Feb. | Mar. | Apr. | May | Jun. | Jan.-Jun. | Jul. | Aug. | Sep. | Oct. | Nov. | Dec. | Jul.-Dec. |
|--------------|---------------|--------------|--------------|--------------|--------------|--------------|--------------|---------------|--------------|------------|--------------|--------------|--------------|--------------|---------------|
| Thailand | 27,898 | 4,080 | 2,742 | 1,528 | 1,522 | 3,974 | 2,115 | 15,939 | 1,310 | 400 | 2,804 | 1,598 | 2,233 | 3,802 | 11,897 |
| Malaysia | 38 | - | 3 | 8 | 3 | - | - | 14 | - | - | - | - | 3 | 21 | 24 |
| Singapore | 123 | 20 | 11 | 12 | 8 | 10 | 27 | 88 | - | - | - | - | 32 | 2 | 34 |
| China | 124 | 75 | 14 | - | 13 | - | 22 | 124 | - | - | - | - | - | - | - |
| Hong Kong | 88 | 40 | - | - | - | 10 | - | 50 | - | - | - | - | - | - | - |
| Japan | 321 | 88 | 74 | - | 24 | 106 | 18 | 394 | - | - | - | 14 | 3 | - | 17 |
| Korea | 247 | 25 | 3 | 4 | 116 | 10 | 70 | 228 | - | - | - | - | - | 18 | 18 |
| Taiwan | 182 | 100 | 29 | 48 | - | 5 | - | 182 | - | - | - | - | - | - | - |
| Austria | 81 | 10 | 35 | - | 8 | 21 | 11 | 85 | - | - | - | - | - | 6 | 8 |
| Belgium | 422 | 45 | 173 | 24 | 27 | 94 | 11 | 374 | - | - | - | - | 35 | 13 | 48 |
| Denmark | 883 | 10 | 34 | 234 | 87 | 83 | 16 | 444 | - | - | 111 | - | 258 | 52 | 419 |
| France | 654 | 80 | 30 | 248 | 55 | 94 | 30 | 536 | - | - | - | - | 80 | 58 | 119 |
| Germany | 635 | 45 | 50 | 87 | 73 | 120 | 54 | 409 | 94 | 17 | - | - | 109 | 6 | 228 |
| Italy | 178 | 30 | 19 | 28 | 24 | 28 | 24 | 151 | - | - | - | - | 6 | 18 | 25 |
| Netherlands | 398 | 15 | 10 | 38 | 3 | 99 | 48 | 208 | - | - | - | - | 112 | 38 | 180 |
| Sweden | 48 | 15 | 13 | 20 | - | - | - | 48 | - | - | - | - | - | - | - |
| Switzerland | 116 | - | 11 | 12 | 21 | - | 11 | 58 | - | - | - | - | 48 | 15 | 81 |
| U.K. | 346 | 40 | 34 | 8 | 88 | 83 | 70 | 304 | - | - | - | - | 38 | 6 | 41 |
| U.S.A. | 891 | 75 | 87 | 8 | 245 | 147 | 70 | 632 | - | 17 | - | - | 104 | 138 | 288 |
| Canada | 117 | 10 | 28 | - | 10 | 10 | 18 | 72 | - | - | - | - | 37 | 8 | 45 |
| Middle East | 31 | - | - | - | - | 31 | - | 31 | - | - | - | - | - | - | - |
| Australia | 101 | 5 | 14 | 4 | 31 | 5 | 19 | 78 | - | - | - | - | 23 | - | 23 |
| New Zealand | 42 | 10 | 11 | 8 | - | 5 | - | 34 | - | - | - | - | - | 8 | 8 |
| India | - | - | - | - | - | - | - | - | - | - | - | - | - | - | - |
| Russia | 23 | - | 10 | - | 3 | 10 | 0 | 23 | - | - | - | - | - | - | - |
| East Europe | 38 | - | 3 | 38 | - | - | - | 38 | - | - | - | - | - | - | - |
| Indonesia | - | - | - | - | - | - | - | - | - | - | - | - | - | - | - |
| Philippines | 8 | - | - | - | - | - | - | - | - | - | - | - | 8 | - | 8 |
| Finland | 13 | 5 | 2 | 4 | 2 | - | - | 13 | - | - | - | - | - | - | - |
| Norway | 15 | - | 8 | - | - | - | - | 8 | - | - | - | - | 3 | 4 | 7 |
| Spain | 528 | 50 | 27 | 95 | 88 | 42 | 22 | 322 | - | - | - | - | 170 | 34 | 204 |
| Africa | 5 | - | - | - | 5 | - | - | 5 | - | - | - | - | - | - | - |
| Myanmar | 2 | - | - | - | - | - | - | - | - | - | - | - | - | 2 | 2 |
| Israel | 5,015 | 45 | 1,421 | 38 | 683 | 2,031 | 789 | 5,005 | - | - | - | - | - | 10 | 10 |
| Laos | 31 | - | - | - | - | 31 | - | 31 | - | - | - | - | - | - | - |
| Vietnam | - | - | - | - | - | - | - | - | - | - | - | - | - | - | - |
| Brunei | - | - | - | - | - | - | - | - | - | - | - | - | - | - | - |
| Cambodia | - | - | - | - | - | - | - | - | - | - | - | - | - | - | - |
| Others | 4,405 | 165 | 17 | 1,395 | 18 | 162 | 27 | 1,784 | - | - | - | - | 1,473 | 1,148 | 2,621 |
| Total | 43,941 | 5,080 | 4,911 | 3,880 | 3,158 | 7,168 | 3,488 | 27,828 | 1,404 | 434 | 2,915 | 1,812 | 4,748 | 5,218 | 18,321 |

Guest Arrivals at Accommodation Establishments in Mae Hong Son 2007

Hotel Group 6

| Nationality | Total | Jan. | Feb. | Mar. | Apr. | May | Jun. | Jan.-Jun. | Jul. | Aug. | Sep. | Oct. | Nov. | Dec. | Jul.-Dec. |
|--------------|---------------|--------------|--------------|--------------|--------------|--------------|--------------|---------------|--------------|--------------|--------------|--------------|--------------|--------------|---------------|
| Thai | 28,424 | 4,397 | 2,044 | 1,466 | 1,292 | 913 | 1,381 | 11,483 | 3,155 | 928 | 2,403 | 2,600 | 3,509 | 4,336 | 16,831 |
| Malaysia | 27 | - | 19 | - | - | 6 | - | 25 | - | - | - | - | - | 2 | 2 |
| Singapore | 28 | 6 | 4 | - | - | 8 | - | 18 | - | - | - | - | - | 10 | 18 |
| China | 25 | - | - | - | 6 | - | - | 6 | 11 | 5 | - | - | - | 2 | 18 |
| Hong Kong | 11 | 6 | - | - | - | - | - | 6 | - | 5 | - | - | - | - | 5 |
| Japan | 112 | 23 | 11 | - | 21 | - | 9 | 64 | 5 | 5 | 7 | 12 | 11 | 8 | 48 |
| Korea | 4 | - | - | - | - | - | - | - | - | - | - | - | - | 4 | 4 |
| Taiwan | 5 | - | - | - | - | - | - | - | 5 | - | - | - | - | - | 5 |
| Austria | 12 | 6 | - | - | - | - | - | 6 | - | - | - | - | - | 6 | 6 |
| Belgium | 46 | - | 15 | - | 4 | - | - | 19 | 5 | - | 14 | 4 | 4 | 0 | 27 |
| Denmark | 27 | 18 | - | - | - | - | - | 18 | 5 | - | - | 4 | - | - | 9 |
| France | 106 | 29 | 11 | - | 4 | - | - | 44 | 5 | - | 14 | 15 | 6 | 22 | 62 |
| Germany | 131 | 18 | 7 | - | 13 | 12 | - | 50 | 5 | 15 | 7 | 4 | 11 | 38 | 81 |
| Italy | 37 | - | 11 | - | - | - | - | 11 | - | - | 14 | 4 | 6 | 2 | 28 |
| Netherlands | 167 | 18 | 7 | - | 29 | 17 | - | 71 | 37 | - | 7 | 27 | 17 | 6 | 98 |
| Sweden | 31 | 6 | 7 | - | 4 | - | - | 17 | - | - | - | - | 4 | 10 | 14 |
| Switzerland | 97 | 18 | 30 | 32 | - | 6 | - | 86 | 5 | - | - | 4 | 2 | - | 11 |
| U.K. | 158 | 41 | 30 | 8 | - | 29 | 4 | 112 | 11 | 5 | - | 4 | 26 | - | 46 |
| U.S.A. | 296 | 35 | 34 | 24 | 8 | 6 | 22 | 129 | 68 | 10 | 43 | 19 | 13 | 4 | 167 |
| Canada | 80 | 29 | 7 | 24 | - | - | - | 60 | - | - | 7 | - | 9 | 4 | 28 |
| Middle East | - | - | - | - | - | - | - | - | - | - | - | - | - | - | - |
| Australia | 248 | 18 | 19 | - | 13 | 17 | 17 | 84 | 37 | 10 | 22 | 85 | 9 | 2 | 166 |
| New Zealand | 35 | - | 11 | - | - | - | 13 | 24 | - | - | 7 | 4 | - | - | 11 |
| India | - | - | - | - | - | - | - | - | - | - | - | - | - | - | - |
| Russia | 11 | - | - | - | - | - | - | - | - | - | 7 | 4 | - | - | 11 |
| East Europe | 35 | 23 | - | - | - | - | - | 27 | - | - | - | 8 | - | - | 8 |
| Indonesia | 8 | - | - | - | - | - | - | - | - | - | - | 8 | - | - | 8 |
| Philippines | - | - | - | - | - | - | - | - | - | - | - | - | - | - | - |
| Finland | 8 | 6 | - | - | - | - | - | 6 | - | - | - | - | - | 2 | 2 |
| Norway | 10 | 6 | - | - | - | - | - | 6 | - | - | - | 4 | - | - | 4 |
| Spain | 21 | - | - | - | - | - | - | - | 5 | 5 | 7 | - | - | 4 | 21 |
| Africa | - | - | - | - | - | - | - | - | - | - | - | - | - | - | - |
| Myanmar | 182 | 6 | - | 73 | 4 | 6 | - | 89 | 21 | 45 | - | 27 | - | - | 83 |
| Israel | 31 | 6 | 7 | - | 4 | 6 | 4 | 27 | - | - | - | - | 4 | - | 4 |
| Laos | - | - | - | - | - | - | - | - | - | - | - | - | - | - | - |
| Vietnam | - | - | - | - | - | - | - | - | - | - | - | - | - | - | - |
| Brunei | - | - | - | - | - | - | - | - | - | - | - | - | - | - | - |
| Cambodia | - | - | - | - | - | - | - | - | - | - | - | - | - | - | - |
| Others | 13 | - | - | - | - | - | - | - | 6 | - | - | 4 | 4 | - | 13 |
| Total | 38,418 | 4,716 | 2,274 | 1,827 | 1,404 | 1,824 | 1,454 | 12,468 | 3,385 | 1,038 | 2,899 | 2,841 | 3,635 | 4,488 | 17,978 |

Guest Arrivals at Accommodation Establishments in Mae Hong Son 2007

Guesthouse

| Nationality | Total | Jan. | Feb. | Mar. | Apr. | May | Jun. | Jan.-Jun. | Jul. | Aug. | Sep. | Oct. | Nov. | Dec. | Jul.-Dec. |
|--------------|---------------|--------------|--------------|--------------|------------|------------|--------------|---------------|--------------|------------|--------------|--------------|--------------|--------------|---------------|
| Thai | 19,479 | 1,911 | 869 | 878 | 342 | 534 | 1,843 | 6,377 | 2,790 | 416 | 1,521 | 3,587 | 2,621 | 2,217 | 13,992 |
| Malaysia | 168 | 54 | 24 | - | - | - | - | 78 | - | - | - | 80 | - | - | 80 |
| Singapore | 123 | 72 | 24 | - | - | - | - | 86 | - | - | - | 17 | - | 10 | 27 |
| China | 78 | 36 | 24 | - | - | - | - | 80 | - | - | - | 8 | 5 | 5 | 18 |
| Hong Kong | 18 | 18 | - | - | - | - | - | 18 | - | - | - | - | - | - | - |
| Japan | 387 | 135 | 41 | 55 | 26 | 0 | 10 | 267 | 20 | 22 | 31 | 23 | 16 | 18 | 130 |
| Korea | 133 | 99 | 12 | 22 | - | - | - | 133 | - | - | - | - | - | - | - |
| Taiwan | - | - | - | - | - | - | - | - | - | - | - | - | - | - | - |
| Austria | 70 | - | 30 | - | - | - | 20 | 50 | - | - | - | 17 | - | 3 | 20 |
| Belgium | 36 | - | 12 | - | - | - | - | 12 | - | - | - | 11 | 10 | 3 | 24 |
| Denmark | 44 | 18 | - | - | - | - | - | 18 | - | - | - | 11 | 10 | 5 | 26 |
| France | 662 | 106 | 118 | 110 | 44 | - | - | 380 | 157 | 34 | 31 | 34 | 21 | 5 | 262 |
| Germany | 487 | 144 | 53 | 68 | 26 | 10 | 10 | 331 | - | 11 | 31 | 57 | 31 | 26 | 196 |
| Italy | 131 | 36 | 30 | 11 | - | - | - | 77 | - | - | - | 23 | 21 | 10 | 54 |
| Netherlands | 123 | 45 | 24 | - | 18 | - | - | 87 | - | - | - | 17 | 16 | 3 | 36 |
| Sweden | 32 | - | - | 22 | - | - | 10 | 32 | - | - | - | - | - | - | - |
| Switzerland | 171 | 45 | 30 | 22 | 35 | 10 | - | 142 | - | - | - | 11 | 10 | 8 | 29 |
| U.K. | 532 | 207 | 71 | 77 | 88 | - | - | 443 | - | - | 51 | 23 | 10 | 5 | 88 |
| U.S.A. | 608 | 234 | 148 | 44 | 44 | - | - | 470 | - | 22 | 61 | 17 | 26 | 13 | 138 |
| Canada | 187 | 72 | 16 | 33 | 9 | - | - | 132 | - | - | 20 | 17 | 10 | 6 | 55 |
| Middle East | - | - | - | - | - | - | - | - | - | - | - | - | - | - | - |
| Australia | 284 | 90 | 35 | 77 | 26 | - | - | 228 | - | - | 20 | 23 | 5 | 8 | 66 |
| New Zealand | 41 | 18 | - | - | 18 | - | - | 36 | - | - | - | - | - | 5 | 5 |
| India | - | - | - | - | - | - | - | - | - | - | - | - | - | - | - |
| Russia | 47 | 36 | - | - | - | - | - | 36 | - | 11 | - | 0 | 0 | - | 11 |
| East Europe | 17 | - | 12 | - | - | - | - | 12 | - | - | - | - | 5 | - | 5 |
| Indonesia | - | - | - | - | - | - | - | - | - | - | - | - | - | - | - |
| Philippines | 26 | - | - | - | 26 | - | - | 26 | - | - | - | - | 0 | - | - |
| Finland | 195 | 18 | 24 | - | 9 | 10 | 118 | 179 | - | - | - | 6 | 5 | 5 | 16 |
| Norway | 11 | - | - | - | - | - | - | - | - | - | - | 6 | 5 | - | 11 |
| Spain | 140 | 36 | 35 | 22 | - | - | - | 93 | - | 11 | - | - | 26 | 10 | 47 |
| Africa | - | - | - | - | - | - | - | - | - | - | - | - | - | - | - |
| Myanmar | 18 | 18 | - | - | - | - | - | 18 | - | - | - | - | - | - | - |
| Israel | 265 | 36 | 12 | 44 | 61 | 31 | - | 184 | - | 22 | 20 | - | 21 | 18 | 81 |
| Laos | - | - | - | - | - | - | - | - | - | - | - | - | - | - | - |
| Vietnam | - | - | - | - | - | - | - | - | - | - | - | - | - | - | - |
| Brunei | - | - | - | - | - | - | - | - | - | - | - | - | - | - | - |
| Cambodia | - | - | - | - | - | - | - | - | - | - | - | - | - | - | - |
| Others | 372 | 54 | 35 | 55 | - | - | 39 | 183 | 79 | 45 | - | 29 | 10 | 26 | 188 |
| Total | 24,884 | 3,540 | 1,661 | 1,500 | 772 | 695 | 2,050 | 10,198 | 3,046 | 594 | 1,796 | 3,986 | 2,664 | 2,411 | 14,698 |

Guest Arrivals at Accommodation Establishments in Mae Hong Son 2007

Resort and Others

| Nationality | Total | Jan. | Feb. | Mar. | Apr. | May | Jun. | Jan.-Jun. | Jul. | Aug. | Sep. | Oct. | Nov. | Dec. | Jul.-Dec. |
|--------------|---------------|--------------|--------------|--------------|--------------|--------------|--------------|---------------|--------------|--------------|--------------|--------------|--------------|---------------|---------------|
| Thai | 31,081 | 2,913 | 688 | 1,636 | 1,832 | 1,282 | 1,229 | 9,778 | 1,810 | 1,906 | 670 | 1,056 | 3,997 | 11,644 | 21,283 |
| Malaysia | 171 | 91 | - | - | - | - | - | 91 | - | - | - | - | - | 80 | 80 |
| Singapore | 280 | 30 | - | - | - | - | - | 30 | - | - | 89 | - | - | 161 | 250 |
| China | 245 | 121 | - | - | - | 49 | - | 170 | 75 | - | - | - | - | - | 75 |
| Hong Kong | - | - | - | - | - | - | - | - | - | - | - | - | - | - | - |
| Japan | 117 | 30 | - | - | - | - | 31 | 61 | - | - | - | - | 56 | - | 66 |
| Korea | - | - | - | - | - | - | - | - | - | - | - | - | - | - | - |
| Taiwan | - | - | - | - | - | - | - | - | - | - | - | - | - | - | - |
| Austria | 377 | - | - | - | - | - | - | - | 377 | - | - | - | - | - | 377 |
| Belgium | 469 | 61 | - | - | - | - | - | 61 | 226 | - | - | 132 | - | 40 | 396 |
| Denmark | 383 | 212 | - | - | - | - | - | 212 | - | 136 | 45 | - | - | - | 181 |
| France | 944 | - | 197 | 149 | 155 | - | 31 | 532 | - | 68 | - | 264 | - | 80 | 412 |
| Germany | 3,014 | 395 | 640 | 99 | - | 345 | - | 1,479 | 151 | 340 | - | 198 | 444 | 402 | 1,535 |
| Italy | 247 | - | - | - | - | - | - | - | - | 136 | - | - | 111 | - | 247 |
| Netherlands | 1,838 | 61 | 98 | 198 | 62 | - | - | 419 | 679 | 136 | 268 | 132 | 222 | 80 | 1,517 |
| Sweden | 321 | - | - | - | - | - | - | - | - | - | - | - | - | 321 | 321 |
| Switzerland | 571 | 121 | 98 | - | - | - | - | 219 | - | - | - | - | 111 | 241 | 352 |
| U.K. | 1,445 | 273 | 98 | 198 | 124 | 148 | 92 | 933 | - | - | - | 99 | 333 | 80 | 612 |
| U.S.A. | 5,042 | 516 | 788 | - | 124 | 148 | 553 | 2,129 | 1,810 | 136 | 89 | 264 | 333 | 281 | 2,913 |
| Canada | 537 | - | 197 | 99 | 31 | - | 31 | 358 | - | - | - | 99 | - | 80 | 179 |
| Middle East | - | - | - | - | - | - | - | - | - | - | - | - | - | - | - |
| Australia | 2,064 | 182 | 345 | 397 | 124 | 99 | 61 | 1,208 | - | 68 | 223 | 383 | 222 | - | 676 |
| New Zealand | 253 | - | - | - | - | - | 154 | 154 | - | - | - | 99 | - | - | 99 |
| India | - | - | - | - | - | - | - | - | - | - | - | - | - | - | - |
| Russia | - | - | - | - | - | - | - | - | - | - | - | - | - | - | - |
| East Europe | 61 | - | - | - | - | - | 61 | 61 | - | - | - | - | - | - | - |
| Indonesia | - | - | - | - | - | - | - | - | - | - | - | - | - | - | - |
| Philippines | 61 | - | - | 50 | 31 | - | - | 61 | - | - | - | - | - | - | - |
| Finland | - | - | - | - | - | - | - | - | - | - | - | - | - | - | - |
| Norway | - | - | - | - | - | - | - | - | - | - | - | - | - | - | - |
| Spain | - | - | - | - | - | - | - | - | - | - | - | - | - | - | - |
| Africa | - | - | - | - | - | - | - | - | - | - | - | - | - | - | - |
| Myanmar | - | - | - | - | - | - | - | - | - | - | - | - | - | - | - |
| Israel | 505 | - | - | 99 | 62 | - | 123 | 284 | - | - | - | 165 | 56 | - | 221 |
| Laos | - | - | - | - | - | - | - | - | - | - | - | - | - | - | - |
| Vietnam | - | - | - | - | - | - | - | - | - | - | - | - | - | - | - |
| Brunei | - | - | - | - | - | - | - | - | - | - | - | - | - | - | - |
| Cambodia | - | - | - | - | - | - | - | - | - | - | - | - | - | - | - |
| Others | 344 | 61 | - | 50 | - | - | 31 | 142 | - | - | - | 66 | 56 | 80 | 282 |
| Total | 90,488 | 5,967 | 3,347 | 2,975 | 2,545 | 2,671 | 2,367 | 18,402 | 5,128 | 2,826 | 1,384 | 2,837 | 6,841 | 13,779 | 32,896 |

สถานการณ์การท่องเที่ยวอำเภอป่าซาง จังหวัดแม่ฮ่องสอนปี 2550

สถานการณ์การท่องเที่ยวของอำเภอป่าซาง มีจำนวนนักท่องเที่ยวทั้งหมด 169,910 ล้านคน มีอัตราการเติบโตเพิ่มมากถึงร้อยละ 42.29 ซึ่งเป็นการเพิ่มทั้งในส่วนของนักท่องเที่ยวคนไทยและ ชาวต่างชาติ โดยมีจำนวนคนไทย เพิ่มขึ้นร้อยละ 31.45 และจำนวนชาวต่างชาติ เพิ่มขึ้นถึงร้อยละ 53.54 ทั้งนี้ปัจจัยที่สนับสนุนมาจาก การประชาสัมพันธ์ผ่านสื่อสาธารณะต่าง ๆ อีกทั้งความสวยงามของทะเลหมอกที่อุทยานแห่งชาติห้วยน้ำดัง และความศักดิ์สิทธิ์ของพระพุทธรูปสิงห์สาม ณ วัดน้ำตุง รวมทั้งปัจจัยทางสิ่งแวดล้อม อาทิ ความสวยงามของบ้านเรือน ความเงียบสงบ และความสมบูรณ์ของธรรมชาติ เป็นต้น โดยนักท่องเที่ยวคนไทยนิยมเดินทางมาท่องเที่ยวในลักษณะกลุ่มเพื่อน และกลุ่มครอบครัว และใช้รถยนต์ส่วนตัว และรถนำเที่ยวเป็นพาหนะเดินทางมากที่สุด รองลงมาคือ รถโดยสารประจำทาง และเครื่องบิน ตามลำดับ ทั้งนี้การเดินทางของคนไทยส่วนใหญ่ยังคงเป็นการเดินทางภายในภูมิภาคเดียวกัน

สำหรับชาวต่างชาติ กลุ่มตลาดหลักของนักท่องเที่ยวชาวต่างชาติ คือ อิสราเอล อเมริกา เยอรมัน อังกฤษ และฝรั่งเศส โดยส่วนใหญ่เป็นการจัดการเดินทางมาเอง พาหนะที่นิยมใช้ในการเดินทางมากที่สุดคือ รถโดยสารประจำทาง รองลงมาคือ รถยนต์ส่วนตัว และเครื่องบิน ตามลำดับ

สำหรับการเดินทางแต่ละครั้ง นักท่องเที่ยวมีระยะเวลาพำนักเฉลี่ย 2.84 วัน และจากจำนวนนักท่องเที่ยว คืนพัก และการใช้จ่ายแต่ละวันประมาณ 1,655.57 บาท ก่อให้เกิดรายได้จากนักท่องเที่ยวเป็นจำนวน 771.89 ล้านบาท ส่วนนักท่องเที่ยวมีค่าใช้จ่ายเฉลี่ยต่อคนต่อวันประมาณ 840.62 บาท ทำให้เกิดรายได้หมุนเวียนเป็นจำนวน 5.08 ล้านบาท เมื่อรวมรายได้ทั้งหมดที่เกิดจากการท่องเที่ยวภายในอำเภอป่าซาง จังหวัดแม่ฮ่องสอนเท่ากับ 776.97 ล้านบาท โดยผู้เยี่ยมชมมีค่าใช้จ่ายระหว่างอยู่ในอำเภอป่าซาง จังหวัดแม่ฮ่องสอนจำนวน 1,645.14 บาท

ส่วนด้านสถานการณ์การพักแรม พบว่าจำนวนห้องพักในอำเภอป่าซาง จังหวัดแม่ฮ่องสอนมีจำนวน 1,518 และอัตราการเข้าพักเฉลี่ยทั้งปีเท่ากับ 25.68 ทั้งนี้นักท่องเที่ยวมีระยะเวลาพำนักเฉลี่ยในสถานพักแรมเพิ่มขึ้นเล็กน้อยเป็น 2.17 วัน

Internal Tourism in Pai, Mae Hong Son

| Profile | 2007 | | | 2006 | | | 2007 | 2006 | | |
|--------------------------|---------|--------|-----------|----------------------------|------|-----|---------|---------|------------|--|
| | 2007 | 2006 | % Δ | 2007 | 2006 | % Δ | | | | |
| Visitors | | | | | | | | | | |
| Thai | 79,902 | 60,784 | + 31.45 | Sex | | | 79,918 | 61,754 | + 29.41 | |
| Foreigners | 90,008 | 58,623 | + 53.54 | Male | | | 89,992 | 57,653 | + 56.09 | |
| | | | | Female | | | | | | |
| Age | | | | | | | | | | |
| Under 25 | 40,852 | 40,117 | + 1.83 | Travel Arrangement | | | 39,447 | 14,085 | + 180.06 | |
| 25 - 34 | 57,113 | 40,782 | + 40.04 | Group Tour | | | 130,463 | 105,322 | + 23.87 | |
| 35 - 44 | 32,325 | 31,013 | + 4.23 | Non Group Tour | | | | | | |
| 45 - 54 | 25,274 | 6,613 | + 282.19 | Region of Residence | | | | | | |
| 55 and over | 14,346 | 882 | + 1526.53 | 1. Thai | | | | | | |
| | | | | - Bangkok | | | 15,472 | 15,290 | + 1.19 | |
| | | | | - Central Region | | | 13,431 | 15,038 | - 10.69 | |
| | | | | - Western Region | | | 2,448 | 414 | + 491.30 | |
| | | | | - Eastern Region | | | 3,631 | 841 | + 331.75 | |
| | | | | - Northern Region | | | 39,877 | 18,422 | + 116.46 | |
| | | | | - Southern Region | | | 1,116 | 8,791 | - 87.31 | |
| | | | | - Northeastern Region | | | 3,927 | 1,988 | + 97.54 | |
| | | | | 2. Foreigners | | | | | | |
| | | | | - The Americas | | | 10,902 | 9,448 | + 15.39 | |
| | | | | - Europe | | | 25,535 | 25,446 | + 0.35 | |
| | | | | - Oceania | | | 2,583 | 2,840 | - 9.05 | |
| | | | | - ASIA | | | 11,556 | 6,506 | + 77.62 | |
| | | | | - Middle East | | | 30,113 | 14,356 | + 109.76 | |
| | | | | - Africa | | | 9,319 | 27 | + 34414.81 | |
| Mode of transport | | | | | | | | | | |
| Plane | 16,785 | 10,841 | + 54.83 | | | | | | | |
| Train | - | - | - | | | | | | | |
| Bus | 55,972 | 47,575 | + 17.65 | | | | | | | |
| Automobile | 97,153 | 60,991 | + 59.29 | | | | | | | |
| Others | - | 19,687 | - | | | | | | | |
| Purpose of Visit | | | | | | | | | | |
| Holiday | 114,660 | 86,787 | + 32.12 | | | | | | | |
| Business | 15,268 | 10,488 | + 45.58 | | | | | | | |
| Official Visit | 6,730 | 6,981 | - 3.60 | | | | | | | |
| Convention | 19,871 | 14,104 | + 40.89 | | | | | | | |
| Others | 13,381 | 1,047 | + 1178.03 | | | | | | | |

**Internal Tourism in Pal, Mae Hong Song
2006 - 2007**

| Type of Data | 2006 | Δ (%) | 2007 | Δ (%) |
|--|-----------------|-------|-----------------|----------------|
| Visitor | 119,407 | | 169,910 | + 42.29 |
| Thai | 60,784 | | 79,902 | + 31.45 |
| Foreigners | 58,623 | | 90,008 | + 53.54 |
| Tourist | 114,406 | | 163,867 | + 43.23 |
| Thai | 57,702 | | 75,589 | + 31.00 |
| Foreigners | 56,704 | | 88,278 | + 55.68 |
| Excursionist | 5,001 | | 6,043 | + 20.84 |
| Thai | 3,082 | | 4,313 | + 39.94 |
| Foreigners | 1,919 | | 1,730 | - 9.85 |
| Average Length of Stay (Day) | 2.55 | | 2.84 | - |
| Thai | 1.93 | | 2.19 | - |
| Foreigners | 3.19 | | 3.40 | - |
| Average Expenditure (Baht/Person/Day) | | | | |
| Visitor | 1,606.12 | | 1,645.14 | + 2.43 |
| Thai | 1,319.82 | | 1,363.93 | + 3.34 |
| Foreigners | 1,785.44 | | 1,803.40 | + 1.01 |
| Tourist | 1,618.45 | | 1,655.57 | + 2.29 |
| Thai | 1,334.87 | | 1,378.90 | + 3.30 |
| Foreigners | 1,793.14 | | 1,808.17 | + 0.84 |
| Excursionist | 883.83 | | 840.62 | - 4.89 |
| Thai | 775.47 | | 788.31 | + 1.66 |
| Foreigners | 1,057.85 | | 971.10 | - 8.20 |
| Revenue (Million Baht) | | | | |
| Visitor | 477.94 | | 776.97 | + 62.57 |
| Thai | 151.26 | | 231.96 | + 53.35 |
| Foreigners | 326.68 | | 545.01 | + 66.83 |
| ACCOMMODATION ESTABLISHMENTS | | | | |
| Establishments | 119 | | 141 | + 18.49 |
| Rooms | 1,281 | | 1,518 | + 18.50 |
| Occupancy Rate (%) | 23.86 | | 25.68 | + 1.82 |
| Average Length of Stay (Day) | 1.90 | | 2.17 | + 0.27 |
| Number of Guest Arrivals | 106,437 | | 145,805 | + 36.99 |
| Thai | 49,733 | | 59,811 | + 20.26 |
| Foreigners | 56,704 | | 85,994 | + 51.65 |

สรุปข้อมูลผู้เยี่ยมชมปี 2550
เมืองปาย จังหวัดแม่ฮ่องสอน

| รายการข้อมูล | | ไทย | ต่างประเทศ | รวม |
|--|--------------------------------------|-----------------|-----------------|-----------------|
| จำนวนผู้เยี่ยมชม | | 79,902 | 90,008 | 169,910 |
| นักท่องเที่ยว | | 75,589 | 88,278 | 163,867 |
| นักท่องเที่ยว | | 4,313 | 1,730 | 6,043 |
| จำนวนผู้เยี่ยมชมจำแนกตามพาหนะการเดินทาง | | 79,902 | 90,008 | 169,910 |
| ประเภท การเดินทาง | เครื่องบิน | 10,039 | 6,746 | 16,785 |
| | รถไฟ | - | - | - |
| | รถโดยสารประจำทาง | 12,795 | 43,177 | 55,972 |
| | รถส่วนตัวและรถนำเที่ยว | 57,068 | 40,085 | 97,153 |
| | อื่น ๆ (เรือนำเที่ยวหรือเรือข้ามฟาก) | - | - | - |
| จำนวนนักท่องเที่ยวจำแนกตามประเภทที่พัก | | 75,589 | 88,278 | 163,867 |
| โรงแรม | | - | - | - |
| เกสต์เฮาส์ | | 17,554 | 55,697 | 73,251 |
| บังกะโล/รีสอร์ท | | 42,257 | 30,297 | 72,554 |
| บ้านญาติ/เพื่อน | | 8,138 | 1,544 | 9,682 |
| ที่พักในอุทยานฯ | | 7,640 | 740 | 8,380 |
| บ้านรับรองฯ | | - | - | - |
| อื่น ๆ (อาหารมันท์ วัด เป็นต้น) | | - | - | - |
| ระยะเวลาพักเฉลี่ยของนักท่องเที่ยว(วัน) | | 2.19 | 3.40 | 2.84 |
| ค่าใช้จ่ายเฉลี่ย/คน/วัน(บาท) | | 1,363.93 | 1,803.40 | 1,645.14 |
| นักท่องเที่ยว | | 1,378.90 | 1,808.17 | 1,655.57 |
| นักท่องเที่ยว | | 788.31 | 971.10 | 840.62 |
| รายได้(ล้านบาท) | | 231.96 | 545.01 | 776.97 |
| นักท่องเที่ยว | | 228.56 | 543.33 | 771.89 |
| นักท่องเที่ยว | | 3.40 | 1.68 | 5.08 |
| จำนวนครั้งเฉลี่ยของการเดินทางในรอบปี(ครั้ง) | | 2.49 | 1.67 | 2.06 |
| นักท่องเที่ยว | | 2.55 | 1.67 | 2.08 |
| นักท่องเที่ยว | | 1.52 | 1.58 | 1.53 |

หมายเหตุ : ปี 2550 ค่าใช้จ่ายเฉลี่ยรวมภาคเป็นข้อมูลจากการสำรวจนักท่องเที่ยว ณ จุดเดินทางออกของจังหวัดนี้ โดยไม่นับรวมค่าพาหนะเดินทางระหว่างจังหวัด

และค่าใช้จ่ายบางหมวดมีการปรับค่าอื่น ๆ ประกอบเช่นค่าที่พัก ปรับตามอัตราแลกเปลี่ยน ค่าอาหารเครื่องดื่มปรับตามค่าดัชนีผู้บริโภค ค่าบริการเดินทาง/

ค่าพาหนะการเดินทางปรับตามอัตราแลกเปลี่ยนแปลงค่าบริการนำเที่ยว ราคาน้ำมัน เป็นต้น

สรุปข้อมูลผู้เยี่ยมเยือน ปี 2550

จัดการเดินทางมาเอง

เมืองปาย จังหวัดแม่ฮ่องสอน

| รายการข้อมูล | | ไทย | ต่างประเทศ | รวม |
|---|--------------------------------------|----------|------------|----------|
| จำนวนผู้เยี่ยมเยือน | | 58,561 | 71,902 | 130,463 |
| นักท่องเที่ยว | | 57,128 | 70,793 | 127,921 |
| นักทัศนจร | | 1,433 | 1,109 | 2,542 |
| จำนวนผู้เยี่ยมเยือนจำแนกตามพาหนะการเดินทาง | | 58,561 | 71,902 | 130,463 |
| ประเภท การเดินทาง | เครื่องบิน | 8,620 | 6,131 | 14,751 |
| | รถไฟ | - | - | - |
| | รถโดยสารประจำทาง | 12,795 | 43,177 | 55,972 |
| | รถส่วนตัวและรถนำเที่ยว | 37,146 | 22,594 | 59,740 |
| | อื่น ๆ (เรือนำเที่ยวหรือเรือข้ามฟาก) | - | - | - |
| จำนวนนักท่องเที่ยวจำแนกตามประเภทที่พัก | | 57,128 | 70,793 | 127,921 |
| โรงแรม | | - | - | - |
| เกสต์เฮาส์ | | 16,162 | 50,375 | 66,537 |
| บังกะโล/รีสอร์ท | | 25,188 | 18,134 | 43,322 |
| บ้านญาติ/เพื่อน | | 8,138 | 1,544 | 9,682 |
| ที่พักริมอุทยานฯ | | 7,640 | 740 | 8,380 |
| บ้านรับรองฯ | | - | - | - |
| อื่น ๆ (อพาร์ทเมนท์ วัด เป็นต้น) | | - | - | - |
| ระยะเวลาทำนุภักดิ์เฉลี่ยของนักท่องเที่ยว(วัน) | | 2.31 | 3.71 | 3.08 |
| ค่าใช้จ่ายเฉลี่ย/คน/วัน(บาท) | | 1,375.08 | 1,785.30 | 1,647.54 |
| นักท่องเที่ยว | | 1,380.30 | 1,788.43 | 1,651.95 |
| นักทัศนจร | | 893.23 | 1,045.99 | 959.88 |
| รายได้(ล้านบาท) | | 183.30 | 470.67 | 653.97 |
| นักท่องเที่ยว | | 182.02 | 469.51 | 651.53 |
| นักทัศนจร | | 1.28 | 1.16 | 2.44 |

หมายเหตุ : ปี 2550 ค่าใช้จ่ายเฉลี่ยรายหัวคนเป็นข้อมูลจากการสำรวจนักท่องเที่ยว ณ จุดเดินทางออกของจังหวัดนี้ โดยไม่นับรวมค่าพาหนะเดินทางระหว่างจังหวัด

และค่าใช้จ่ายหมวดที่พักการปรับค่าอื่น ๆ ประกอบเช่นค่าที่พัก ปรับลดอัตราการแลกเปลี่ยน ค่าอาหาร/เครื่องดื่มปรับลดค่าดัชนีผู้บริโภค ค่าบริการเดินทาง/

ค่าพาหนะการเดินทางปรับลดอัตราการเปลี่ยนแปลงค่าบริการนำเที่ยว ราคาน้ำมัน เป็นต้น

สรุปข้อมูลผู้เยี่ยมชมเมือง ปี 2550
จัดการเดินทางโดยผ่านบริษัทนำเที่ยว
เมืองปาย จังหวัดแม่ฮ่องสอน

| รายการข้อมูล | | ไทย | ต่างประเทศ | รวม |
|--|---------------------------------------|----------|------------|----------|
| จำนวนผู้เยี่ยมชมเมือง | | 21,341 | 18,106 | 39,447 |
| นักท่องเที่ยวนักทัศนอาจร | | 18,461 | 17,485 | 35,946 |
| นักทัศนอาจร | | 2,880 | 621 | 3,501 |
| จำนวนผู้เยี่ยมชมเมืองจำแนกตามพาหนะการเดินทาง | | 21,341 | 18,106 | 39,447 |
| ประเภทการเดินทาง | เครื่องบิน | 1,419 | 615 | 2,034 |
| | รถไฟ | - | - | - |
| | รถโดยสารประจำทาง | - | - | - |
| | รถส่วนตัวและรถนำเที่ยว | 19,922 | 17,491 | 37,413 |
| | อื่น ๆ (เรื่อนำเที่ยวหรือเรือข้ามฟาก) | - | - | - |
| จำนวนนักท่องเที่ยวจำแนกตามประเภทที่พัก | | 18,461 | 17,485 | 35,946 |
| โรงแรม | | - | - | - |
| เกสต์เฮาส์ | | 1,392 | 5,322 | 6,714 |
| บังกะโล/รีสอร์ท | | 17,069 | 12,163 | 29,232 |
| บ้านญาติ/เพื่อน | | - | - | - |
| ที่พักในอุทยานฯ | | - | - | - |
| บ้านรับรองฯ | | - | - | - |
| อื่น ๆ (อพาร์เมนท์ วัด เป็นต้น) | | - | - | - |
| ระยะเวลาพักเฉลี่ยของนักท่องเที่ยว(วัน) | | 1.84 | 2.17 | 2.00 |
| ค่าใช้จ่ายเฉลี่ย/คน/วัน(บาท) | | 1,323.54 | 1,927.06 | 1,632.56 |
| นักท่องเที่ยวนักทัศนอาจร | | 1,373.48 | 1,944.88 | 1,675.36 |
| นักทัศนอาจร | | 736.12 | 837.36 | 754.06 |
| รายได้(ล้านบาท) | | 48.66 | 74.34 | 123.00 |
| นักท่องเที่ยวนักทัศนอาจร | | 46.54 | 73.82 | 120.36 |
| นักทัศนอาจร | | 2.12 | 0.52 | 2.64 |

หมายเหตุ : ปี 2550 ค่าใช้จ่ายเฉลี่ยรายหัวคาดเป็นข้อมูลจากการสำรวจนักท่องเที่ยว ณ จุดเดินทางออกของจังหวัดนี้ โดยไม่นับรวมค่าพาหนะเดินทางระหว่างจังหวัด

และค่าใช้จ่ายหมวดที่พักการปรับค่าขึ้นๆประกอบเช่นค่าที่พัก ปรับตามอัตราการแลกเปลี่ยน ค่าอาหาร/เครื่องดื่มปรับตามค่าดัชนีผู้บริโภค ค่าบริการเดินทาง /

ค่าพาหนะการเดินทางปรับตามอัตราแลกเปลี่ยนแปลงค่าบริการนำเที่ยว ราคาน้ำมัน เป็นต้น

จำนวนผู้เยี่ยมชมเยือนจำแนกตามสถานที่พัก และพาหนะการเดินทาง ปี 2550
เมืองปาย จังหวัดแม่ฮ่องสอน

| รายการ | พาหนะการเดินทาง | ประเภทที่พัก | | | | | | | นักท่องเที่ยว | นักท่องเที่ยว | ผู้เยี่ยมชม |
|------------------|------------------|--------------|----------------------------|-----------------|-----------------|---------------|-------|---|---------------|---------------|-------------|
| | | โรงแรม | เกสต์เฮาส์/บังกาโล/รีสอร์ท | บ้านญาติ/เพื่อน | ที่พักในอุทยานฯ | บ้านพักรับรอง | อื่นๆ | | | | |
| ประเภทการเดินทาง | เครื่องบิน - ไทย | - | 1,750 | 7,065 | 751 | 473 | - | - | 10,039 | - | 10,039 |
| | - ต่างประเทศ | - | 3,973 | 2,424 | 349 | - | - | - | 6,746 | - | 6,746 |
| | รวม | - | 5,723 | 9,489 | 1,100 | 473 | - | - | 16,785 | - | 16,785 |
| | รถไฟ - ไทย | - | - | - | - | - | - | - | - | - | - |
| | - ต่างประเทศ | - | - | - | - | - | - | - | - | - | - |
| | รวม | - | - | - | - | - | - | - | - | - | - |
| | รถโดยสาร - ไทย | - | 2,832 | 4,885 | 2,613 | 1,713 | - | - | 12,043 | 752 | 12,795 |
| | - ต่างประเทศ | - | 30,768 | 10,559 | 893 | 250 | - | - | 42,470 | 707 | 43,177 |
| | รวม | - | 33,600 | 15,444 | 3,506 | 1,963 | - | - | 54,513 | 1,459 | 55,972 |
| | รถส่วนตัว - ไทย | - | 12,972 | 30,307 | 4,774 | 5,454 | - | - | 53,507 | 3,561 | 57,068 |
| | - ต่างประเทศ | - | 20,956 | 17,314 | 302 | 490 | - | - | 39,062 | 1,023 | 40,085 |
| | รวม | - | 33,928 | 47,621 | 5,076 | 5,944 | - | - | 92,569 | 4,584 | 97,153 |
| | อื่นๆ - ไทย | - | - | - | - | - | - | - | - | - | - |
| | - ต่างประเทศ | - | - | - | - | - | - | - | - | - | - |
| | รวม | - | - | - | - | - | - | - | - | - | - |
| รวมทั้งหมด | - ไทย | - | 17,554 | 42,257 | 8,138 | 7,640 | - | - | 75,589 | 4,313 | 79,902 |
| - ต่างประเทศ | - | - | 55,697 | 30,297 | 1,544 | 740 | - | - | 88,278 | 1,730 | 90,008 |
| รวม | - | - | 73,251 | 72,554 | 9,682 | 8,380 | - | - | 163,867 | 6,043 | 169,910 |

หมายเหตุ : ผู้เยี่ยมชมเยือน : นักท่องเที่ยวและนักท่องเที่ยว นักท่องเที่ยว : ผู้เยี่ยมชมเยือนที่ค้างคืน นักทัศนาจร : ผู้เยี่ยมชมเยือนที่ไม่ค้างคืน

จำนวนผู้เยี่ยมชมออนไลน์ จำนวนตามพาหนะเดินทาง ปี 2550

เมืองปาย จังหวัดแม่ฮ่องสอน

| พาหนะเดินทาง | | นักท่องเที่ยว | | | | | | นักท่องเที่ยว | | | | | | ผู้เยี่ยมชม | | | | | | |
|------------------|------------|---------------|--------|------------|--------|---------|--------|---------------|--------|------------|--------|-------|--------|-------------|--------|------------|--------|---------|--------|---|
| | | ไทย | ร้อยละ | ต่างประเทศ | ร้อยละ | รวม | ร้อยละ | ไทย | ร้อยละ | ต่างประเทศ | ร้อยละ | รวม | ร้อยละ | ไทย | ร้อยละ | ต่างประเทศ | ร้อยละ | รวม | ร้อยละ | |
| ประเภทการเดินทาง | เครื่องบิน | 10,039 | 13.28 | 6,746 | 7.64 | 16,785 | 10.24 | - | - | - | - | - | - | 10,039 | 12.57 | 6,746 | 7.50 | 16,785 | 9.88 | |
| | รถไฟ | - | - | - | - | - | - | - | - | - | - | - | - | - | - | - | - | - | - | - |
| | รถโดยสาร | 12,043 | 15.93 | 42,470 | 48.11 | 54,513 | 33.27 | 752 | 17.44 | 707 | 40.87 | 1,459 | 24.14 | 12,795 | 16.01 | 43,177 | 47.97 | 55,972 | 32.94 | |
| | รถส่วนตัว | 53,507 | 70.79 | 39,062 | 44.25 | 92,569 | 56.49 | 3,561 | 82.56 | 1,023 | 59.13 | 4,584 | 75.86 | 57,068 | 71.42 | 40,085 | 44.53 | 97,153 | 57.18 | |
| | อื่นๆ | - | - | - | - | - | - | - | - | - | - | - | - | - | - | - | - | - | - | - |
| รวมทั้งหมด | | 75,589 | 100.00 | 88,278 | 100.00 | 163,867 | 100.00 | 4,313 | 100.00 | 1,730 | 100.00 | 6,043 | 100.00 | 79,902 | 100.00 | 90,006 | 100.00 | 169,918 | 100.00 | |

จำนวนนักท่องเที่ยว จำแนกตามสถานที่พัก ปี 2550

เมืองปาย จังหวัดแม่ฮ่องสอน

| สถานที่พัก | นักท่องเที่ยว | | | | | |
|------------------------------|---------------|---------------|---------------|---------------|----------------|---------------|
| | ไทย | ร้อยละ | ต่างประเทศ | ร้อยละ | รวม | ร้อยละ |
| 1. โรงแรม | - | - | - | - | - | - |
| 2. เกสต์เฮาส์ | 17,554 | 23.22 | 55,697 | 63.09 | 73,251 | 44.70 |
| 3. บังกาโล/รีสอร์ท | 42,257 | 55.90 | 30,297 | 34.32 | 72,554 | 44.28 |
| 4. บ้านญาติ/บ้านเพื่อน | 8,138 | 10.77 | 1,544 | 1.75 | 9,682 | 5.91 |
| 5. ที่พักในอุทยานแห่งชาติ | 7,640 | 10.11 | 740 | 0.84 | 8,380 | 5.11 |
| 6. บ้านพักรับรองของทางราชการ | - | - | - | - | - | - |
| 7. อื่น ๆ | - | - | - | - | - | - |
| รวม | 75,589 | 100.00 | 88,278 | 100.00 | 163,867 | 100.00 |

ระยะพำนักเฉลี่ยของนักท่องเที่ยว จำแนกตามสถานที่พัก ปี 2550

เมืองปาย จังหวัดแม่ฮ่องสอน

| สถานที่พัก | นักท่องเที่ยว | | |
|------------------------------|---------------|------------|------------|
| | ไทย | ต่างประเทศ | รวมทั้งหมด |
| 1. โรงแรม | - | - | - |
| 2. เกสต์เฮาส์ | 2.09 | 3.60 | 3.24 |
| 3. บังกาโล/รีสอร์ท | 2.10 | 2.92 | 2.44 |
| 4. บ้านญาติ/บ้านเพื่อน | 3.01 | 4.19 | 3.20 |
| 5. ที่พักในอุทยานแห่งชาติ | 2.09 | 6.87 | 2.51 |
| 6. บ้านพักรับรองของทางราชการ | - | - | - |
| 7. อื่น ๆ | - | - | - |

ค่าใช้จ่ายเฉลี่ยต่อคนต่อวันของผู้เยี่ยมชม จำนวนตามหมวดค่าใช้จ่ายต่างๆ ปี2550

เมืองปาย จังหวัดแม่ฮ่องสอน

(หน่วย : บาท/คน/วัน)

| หมวดค่าใช้จ่าย | นักท่องเที่ยว | | | | | | นักศึกษาร | | | | | | ผู้เยี่ยมชม | | | | | |
|------------------------------------|-----------------|---------------|-----------------|---------------|-----------------|---------------|---------------|---------------|---------------|---------------|---------------|---------------|-----------------|---------------|-----------------|---------------|-----------------|---------------|
| | ไทย | ร้อยละ | ต่างประเทศ | ร้อยละ | รวม | ร้อยละ | ไทย | ร้อยละ | ต่างประเทศ | ร้อยละ | รวม | ร้อยละ | ไทย | ร้อยละ | ต่างประเทศ | ร้อยละ | รวม | ร้อยละ |
| 1. ค่าที่พัก | 414.58 | 30.07 | 559.23 | 30.93 | 507.81 | 30.87 | 0.00 | 0.00 | 0.00 | 0.00 | 0.00 | 0.00 | 404.07 | 29.63 | 556.03 | 30.83 | 501.31 | 30.47 |
| 2. ค่าอาหารและเครื่องดื่ม | 297.06 | 21.54 | 286.70 | 15.85 | 290.39 | 17.54 | 243.45 | 30.88 | 323.70 | 33.33 | 266.42 | 31.70 | 295.71 | 21.67 | 286.92 | 15.90 | 290.08 | 17.64 |
| 3. ค่าซื้อสินค้าและของที่ระลึก | 243.67 | 17.67 | 323.81 | 17.91 | 295.32 | 17.84 | 222.58 | 28.24 | 208.09 | 21.43 | 218.43 | 25.98 | 243.14 | 17.83 | 323.15 | 17.92 | 294.34 | 17.89 |
| 4. ค่าใช้จ่ายเพื่อความบันเทิง | 107.39 | 7.79 | 154.18 | 8.53 | 137.55 | 8.31 | 67.24 | 8.53 | 86.71 | 8.93 | 72.81 | 8.66 | 106.37 | 7.80 | 153.80 | 8.53 | 136.72 | 8.31 |
| 5. ค่าบริการท่องเที่ยวภายในจังหวัด | 40.12 | 2.91 | 170.29 | 9.42 | 124.01 | 7.49 | 25.50 | 3.23 | 86.71 | 8.93 | 43.02 | 5.12 | 39.75 | 2.91 | 169.81 | 9.42 | 122.98 | 7.48 |
| 6. ค่าพาหนะเดินทางในจังหวัด | 207.72 | 15.06 | 243.37 | 13.46 | 230.70 | 13.93 | 185.49 | 23.53 | 213.87 | 22.02 | 193.61 | 23.03 | 207.15 | 15.19 | 243.21 | 13.49 | 230.22 | 13.99 |
| 7. ค่าใช้จ่ายอื่นๆ | 68.35 | 4.96 | 70.59 | 3.90 | 68.79 | 4.22 | 44.05 | 5.59 | 52.02 | 5.36 | 46.33 | 5.51 | 67.74 | 4.97 | 70.48 | 3.91 | 66.49 | 4.22 |
| รวมทุกหมวดค่าใช้จ่าย | 1,378.90 | 100.00 | 1,806.17 | 100.00 | 1,655.57 | 100.00 | 785.31 | 100.00 | 971.10 | 100.00 | 840.82 | 100.00 | 1,363.93 | 100.00 | 1,803.48 | 100.00 | 1,645.14 | 100.00 |

รายได้จากการท่องเที่ยวของผู้เยี่ยมเยือน จําแนกตามหมวดค่าใช้จ่ายต่างๆ ปี2550

เมืองปาย จังหวัดแม่ฮ่องสอน

(หน่วย : ล้านบาท)

| รายได้ จําแนกตามหมวดค่าใช้จ่าย | นักท่องเที่ยว | | | | | | นักทัศนาจร | | | | | | ผู้เยี่ยมเยือน | | | | | |
|------------------------------------|---------------|---------------|---------------|---------------|---------------|---------------|-------------|---------------|-------------|---------------|-------------|---------------|----------------|---------------|---------------|---------------|---------------|---------------|
| | ไทย | ร้อยละ | ต่างประเทศ | ร้อยละ | รวม | ร้อยละ | ไทย | ร้อยละ | ต่างประเทศ | ร้อยละ | รวม | ร้อยละ | ไทย | ร้อยละ | ต่างประเทศ | ร้อยละ | รวม | ร้อยละ |
| 1. ค่าที่พัก | 68.72 | 30.07 | 168.04 | 30.93 | 236.76 | 30.67 | 0.00 | 0.00 | 0.00 | 0.00 | 0.00 | 0.00 | 68.72 | 29.63 | 168.04 | 30.83 | 236.76 | 30.47 |
| 2. ค่าอาหารและเครื่องดื่ม | 49.24 | 21.54 | 86.15 | 15.85 | 135.39 | 17.54 | 1.05 | 30.87 | 0.56 | 33.33 | 1.61 | 31.70 | 50.29 | 21.67 | 86.71 | 15.90 | 137.00 | 17.64 |
| 3. ค่าซื้อสินค้าของที่ระลึก | 40.39 | 17.67 | 97.30 | 17.91 | 137.69 | 17.84 | 0.96 | 28.24 | 0.36 | 21.43 | 1.32 | 25.98 | 41.35 | 17.83 | 97.66 | 17.92 | 139.01 | 17.89 |
| 4. ค่าใช้จ่ายเพื่อความบันเทิง | 17.80 | 7.79 | 46.33 | 8.53 | 64.13 | 8.31 | 0.29 | 8.53 | 0.15 | 8.93 | 0.44 | 8.66 | 18.09 | 7.80 | 46.48 | 8.53 | 64.57 | 8.31 |
| 5. ค่าบริการท่องเที่ยวภายในจังหวัด | 6.65 | 2.91 | 51.17 | 9.42 | 57.82 | 7.49 | 0.11 | 3.24 | 0.15 | 8.93 | 0.26 | 5.12 | 6.76 | 2.91 | 51.32 | 9.42 | 58.08 | 7.48 |
| 6. ค่าพาหนะเดินทางในจังหวัด | 34.43 | 15.06 | 73.13 | 13.46 | 107.56 | 13.93 | 0.60 | 23.53 | 0.37 | 22.02 | 1.17 | 23.03 | 35.23 | 15.19 | 73.50 | 13.49 | 108.73 | 13.89 |
| 7. ค่าใช้จ่ายอื่น ๆ | 11.33 | 4.96 | 21.21 | 3.90 | 32.54 | 4.22 | 0.19 | 5.59 | 0.09 | 5.36 | 0.28 | 5.51 | 11.52 | 4.97 | 21.30 | 3.91 | 32.82 | 4.22 |
| รวมทุกหมวดค่าใช้จ่าย | 228.56 | 100.00 | 543.33 | 100.00 | 771.89 | 100.00 | 3.40 | 100.00 | 1.68 | 100.00 | 5.08 | 100.00 | 231.96 | 100.00 | 548.01 | 100.00 | 776.97 | 100.00 |

จำนวนผู้เยี่ยมเยือน จำนวนตามเพศ ปี 2550

เมืองปาย จังหวัดแม่ฮ่องสอน

| เพศ | นักท่องเที่ยว | | | | | | นักทัศนาจร | | | | | | ผู้เยี่ยมเยือน | | | | | |
|------|---------------|--------|------------|--------|---------|--------|------------|--------|------------|--------|-------|--------|----------------|--------|------------|--------|---------|--------|
| | ไทย | ร้อยละ | ต่างประเทศ | ร้อยละ | รวม | ร้อยละ | ไทย | ร้อยละ | ต่างประเทศ | ร้อยละ | รวม | ร้อยละ | ไทย | ร้อยละ | ต่างประเทศ | ร้อยละ | รวม | ร้อยละ |
| ชาย | 33,086 | 43.77 | 44,088 | 49.94 | 77,174 | 47.10 | 1,783 | 41.34 | 961 | 55.55 | 2,744 | 45.41 | 34,869 | 43.64 | 45,048 | 50.05 | 79,917 | 47.04 |
| หญิง | 42,503 | 56.23 | 44,190 | 50.06 | 86,693 | 52.90 | 2,530 | 58.68 | 769 | 44.45 | 3,299 | 54.99 | 45,033 | 56.36 | 44,950 | 49.95 | 89,983 | 52.96 |
| รวม | 75,589 | 100.00 | 88,278 | 100.00 | 163,867 | 100.00 | 4,313 | 100.00 | 1,730 | 100.00 | 6,043 | 100.00 | 79,902 | 100.00 | 90,008 | 100.00 | 169,910 | 100.00 |

จำนวนผู้เยี่ยมเยือน จำนวนตามอายุ ปี 2550

เมืองปาย จังหวัดแม่ฮ่องสอน

| อายุ (ปี) | นักท่องเที่ยว | | | | | | นักทัศนาจร | | | | | | ผู้เยี่ยมเยือน | | | | | |
|---------------|---------------|--------|------------|--------|---------|--------|------------|--------|------------|--------|-------|--------|----------------|--------|------------|--------|---------|--------|
| | ไทย | ร้อยละ | ต่างประเทศ | ร้อยละ | รวม | ร้อยละ | ไทย | ร้อยละ | ต่างประเทศ | ร้อยละ | รวม | ร้อยละ | ไทย | ร้อยละ | ต่างประเทศ | ร้อยละ | รวม | ร้อยละ |
| 1. 15 - 24 ปี | 23,423 | 30.99 | 16,545 | 18.75 | 39,968 | 24.39 | 492 | 11.41 | 392 | 22.66 | 884 | 14.63 | 23,915 | 29.93 | 16,937 | 18.81 | 40,852 | 24.06 |
| 2. 25 - 34 ปี | 28,451 | 37.64 | 25,713 | 29.13 | 54,164 | 33.05 | 2,150 | 49.85 | 799 | 46.18 | 2,949 | 48.80 | 30,801 | 38.30 | 26,512 | 29.46 | 57,113 | 33.81 |
| 3. 35 - 44 ปี | 11,710 | 15.49 | 19,337 | 21.90 | 31,047 | 18.98 | 1,033 | 23.95 | 245 | 14.18 | 1,278 | 21.15 | 12,743 | 15.95 | 19,582 | 21.78 | 32,325 | 19.02 |
| 4. 45 - 54 ปี | 8,193 | 10.84 | 16,327 | 18.49 | 24,520 | 14.96 | 562 | 13.03 | 192 | 11.10 | 754 | 12.48 | 8,755 | 10.96 | 16,519 | 18.35 | 25,274 | 14.87 |
| 5. 55 - 64 ปี | 2,948 | 3.90 | 6,124 | 6.94 | 9,072 | 5.54 | 76 | 1.75 | 83 | 4.80 | 159 | 2.63 | 3,024 | 3.78 | 6,207 | 6.90 | 9,231 | 5.43 |
| 65 ปีขึ้นไป | 864 | 1.14 | 4,232 | 4.79 | 5,096 | 3.11 | - | - | 19 | 1.10 | 19 | 0.31 | 864 | 1.08 | 4,251 | 4.72 | 5,115 | 3.01 |
| รวม | 75,589 | 100.00 | 88,278 | 100.00 | 163,867 | 100.00 | 4,313 | 100.00 | 1,730 | 100.00 | 6,043 | 100.00 | 79,902 | 100.00 | 90,008 | 100.00 | 169,910 | 100.00 |
| อายุเฉลี่ย | 32.19 | | 37.77 | | 35.20 | | 34.39 | | 33.19 | | 34.05 | | 32.31 | | 37.89 | | 35.18 | |

จำนวนผู้เยี่ยมชม จำนวนกคามอาชีพ ปี 2550

เมืองปาย จังหวัดแม่ฮ่องสอน

| อาชีพ | นักท่องเที่ยว | | | | | | นักท่องเที่ยว | | | | | | ผู้เยี่ยมชม | | | | | |
|-------------------------|---------------|--------|------------|--------|---------|--------|---------------|--------|------------|--------|-------|--------|-------------|--------|------------|--------|---------|--------|
| | ไทย | ร้อยละ | ต่างประเทศ | ร้อยละ | รวม | ร้อยละ | ไทย | ร้อยละ | ต่างประเทศ | ร้อยละ | รวม | ร้อยละ | ไทย | ร้อยละ | ต่างประเทศ | ร้อยละ | รวม | ร้อยละ |
| 1.ประกอบธุรกิจส่วนตัว | 16,495 | 21.82 | 20,826 | 23.60 | 37,321 | 22.78 | 1,038 | 24.07 | 369 | 21.34 | 1,407 | 23.28 | 17,533 | 21.95 | 21,195 | 23.53 | 38,728 | 22.79 |
| 2.ข้าราชการ-วิสาหกิจ | 12,888 | 17.05 | 11,532 | 13.06 | 24,420 | 14.90 | 1,055 | 24.46 | 130 | 7.51 | 1,185 | 19.61 | 13,943 | 17.45 | 11,682 | 12.96 | 25,605 | 15.07 |
| 3.พนักงานบริษัท | 17,334 | 22.93 | 16,600 | 18.80 | 33,934 | 20.71 | 1,371 | 31.79 | 355 | 20.52 | 1,726 | 28.56 | 18,705 | 23.41 | 16,955 | 18.84 | 35,660 | 20.99 |
| 4.แม่บ้าน-ว่างงาน | 2,373 | 3.14 | 4,515 | 5.11 | 6,888 | 4.20 | 380 | 9.04 | 41 | 2.37 | 431 | 7.13 | 2,763 | 3.46 | 4,556 | 5.06 | 7,319 | 4.31 |
| 5.นักเรียน-นักศึกษา | 18,388 | 24.33 | 14,069 | 15.94 | 32,457 | 19.81 | 264 | 6.12 | 428 | 24.74 | 692 | 11.45 | 18,652 | 23.34 | 14,497 | 16.11 | 33,149 | 19.51 |
| 6.เกษียณ | 421 | 0.56 | 5,571 | 6.31 | 5,992 | 3.66 | - | - | 62 | 3.58 | 62 | 1.03 | 421 | 0.53 | 5,633 | 6.26 | 6,054 | 3.56 |
| 7.เกษตรกร | 1,278 | 1.69 | 1,527 | 1.73 | 2,805 | 1.71 | 11 | 0.26 | 35 | 2.02 | 46 | 0.76 | 1,289 | 1.61 | 1,562 | 1.74 | 2,851 | 1.68 |
| 8.ถูกจ้าง-คนงาน-พนักงาน | 5,912 | 7.82 | 5,216 | 5.91 | 11,128 | 6.79 | 105 | 2.43 | 90 | 5.20 | 195 | 3.23 | 6,017 | 7.53 | 5,306 | 5.90 | 11,323 | 6.65 |
| 9.อื่นๆ | 500 | 0.66 | 8,422 | 9.54 | 8,922 | 5.44 | 79 | 1.83 | 220 | 12.72 | 299 | 4.95 | 579 | 0.72 | 8,642 | 9.60 | 9,221 | 5.43 |
| รวมทั้งหมด | 75,589 | 100.00 | 88,278 | 100.00 | 163,867 | 100.00 | 4,313 | 100.00 | 1,730 | 100.00 | 6,043 | 100.00 | 79,902 | 100.00 | 90,008 | 100.00 | 169,910 | 100.00 |

จำนวนผู้เยี่ยมชมคนไทย จำนวนตามระดับของรายได้ ปี2550

เมืองปาย จังหวัดแม่ฮ่องสอน

| ระดับของรายได้ (หน่วย:บาท) | คนไทย | | | | | |
|-------------------------------|---------------|--------|------------|--------|--------|--------|
| | นักท่องเที่ยว | ร้อยละ | นักทัศนาจร | ร้อยละ | รวม | ร้อยละ |
| 1. ไม่มีรายได้ | 23,084 | 30.54 | 196 | 4.55 | 23,280 | 29.12 |
| 2. ต่ำกว่า 10,000 บาท | 29,472 | 38.99 | 1,097 | 25.43 | 30,569 | 38.26 |
| 3. 10,001-15,000 บาท | 10,486 | 13.87 | 788 | 18.27 | 11,274 | 14.11 |
| 4. 15,001-30,000 บาท | 4,734 | 6.26 | 1,383 | 32.07 | 6,117 | 7.66 |
| 5. 30,001-45,000 บาท | 5,017 | 6.64 | 461 | 10.69 | 5,478 | 6.86 |
| 6. 45,001-60,000 บาท | 718 | 0.95 | 166 | 3.85 | 884 | 1.11 |
| 7. 60,001-75,000 บาท | 139 | 0.18 | 92 | 2.13 | 231 | 0.29 |
| 8. 75,001-90,000 บาท | 172 | 0.23 | 47 | 1.09 | 219 | 0.27 |
| 9. มากกว่า 90,000 บาท | 1,767 | 2.34 | 83 | 1.92 | 1,850 | 2.32 |
| รวมทั้งหมด | 75,589 | 100.00 | 4,313 | 100.00 | 79,902 | 100.00 |

จำนวนผู้เยี่ยมชมชาวต่างประเทศ จำนวนตามระดับของรายได้ ปี2550

เมืองปาย จังหวัดแม่ฮ่องสอน

| ระดับของรายได้ (หน่วย : USD) | ชาวต่างประเทศ | | | | | |
|---------------------------------|---------------|--------|------------|--------|--------|--------|
| | นักท่องเที่ยว | ร้อยละ | นักทัศนาจร | ร้อยละ | รวม | ร้อยละ |
| 1. Under 20,000 USD/ Year | 6,775 | 7.67 | 442 | 25.55 | 7,217 | 8.01 |
| 2. 20,001 – 40,000 USD/ Year | 27,675 | 31.35 | 322 | 18.61 | 27,997 | 31.11 |
| 3. 40,001 – 60,000 USD/ Year | 26,913 | 30.49 | 346 | 20.00 | 27,259 | 30.29 |
| 4. 60,001 – 80,000 USD/ Year | 13,690 | 15.51 | 377 | 21.79 | 14,067 | 15.63 |
| 5. 80,001 – 100,000 USD/ Year | 8,571 | 9.71 | 182 | 10.52 | 8,753 | 9.72 |
| 6. Over 100,000 USD/ Year | 4,654 | 5.27 | 61 | 3.53 | 4,715 | 5.24 |
| รวมทั้งหมด | 88,278 | 100.00 | 1,730 | 100.00 | 90,008 | 100.00 |

จำนวนผู้เยี่ยมเยือนชาวไทย จำนวนตามดินที่อยู่ปี 2550

เมืองปาย จังหวัดแม่ฮ่องสอน

| ถิ่นที่อยู่ของผู้เยี่ยมเยือน | นักท่องเที่ยว | | นักทัศนาจร | | ผู้เยี่ยมเยือน | |
|------------------------------|---------------|--------|------------|--------|----------------|--------|
| | จำนวน | ร้อยละ | จำนวน | ร้อยละ | จำนวน | ร้อยละ |
| 1. กรุงเทพมหานคร | 13,635 | 18.04 | 1,837 | 42.59 | 15,472 | 19.37 |
| 2. ภาคกลาง | 12,933 | 17.11 | 498 | 11.55 | 13,431 | 16.81 |
| 3. ภาคตะวันตก | 2,378 | 3.15 | 70 | 1.62 | 2,448 | 3.06 |
| 4. ภาคตะวันออก | 3,349 | 4.43 | 282 | 6.54 | 3,631 | 4.54 |
| 5. ภาคเหนือ | 38,470 | 50.89 | 1,407 | 32.62 | 39,877 | 49.91 |
| 6. ภาคใต้ | 991 | 1.31 | 125 | 2.90 | 1,116 | 1.40 |
| 7. ภาคตะวันออกเฉียงเหนือ | 3,833 | 5.07 | 94 | 2.18 | 3,927 | 4.91 |
| รวม | 75,589 | 100.00 | 4,313 | 100.00 | 79,902 | 100.00 |

จำนวนผู้เยี่ยมเยือนชาวต่างประเทศ จำนวนตามดินที่อยู่ปี 2550

เมืองปาย จังหวัดแม่ฮ่องสอน

| ถิ่นที่อยู่ของผู้เยี่ยมเยือน | นักท่องเที่ยว | | นักทัศนาจร | | ผู้เยี่ยมเยือน | |
|------------------------------|---------------|--------|------------|--------|----------------|--------|
| | จำนวน | ร้อยละ | จำนวน | ร้อยละ | จำนวน | ร้อยละ |
| 1. อเมริกา | 10,413 | 11.80 | 489 | 28.26 | 10,902 | 12.11 |
| 2. ยุโรป | 24,859 | 28.16 | 676 | 39.08 | 25,535 | 28.37 |
| 3. โอเชียเนีย | 2,523 | 2.86 | 60 | 3.47 | 2,583 | 2.87 |
| 4. เอเชีย | 11,249 | 12.74 | 307 | 17.75 | 11,556 | 12.84 |
| 5. ตะวันออกกลาง | 29,954 | 33.93 | 159 | 9.19 | 30,113 | 33.46 |
| 6. แอฟริกา | 9,280 | 10.51 | 39 | 2.25 | 9,319 | 10.35 |
| รวม | 88,278 | 100.00 | 1,730 | 100.00 | 90,008 | 100.00 |

จำนวนผู้เยี่ยมชม จำนวนคนจำนวนครั้งในการเดินทางเข้ามาท่องเที่ยวจังหวัดนี้ในรอบ 1 ปี ปี 2550

เมืองปาย จังหวัดแม่ฮ่องสอน

| จำนวนครั้ง ของการเดินทาง | นักท่องเที่ยว | | | | | | นักท่องเที่ยว | | | | | | ผู้เยี่ยมชม | | | | | |
|-----------------------------|---------------|--------|------------|--------|---------|--------|---------------|--------|------------|--------|-------|--------|-------------|--------|------------|--------|---------|--------|
| | ไทย | ร้อยละ | ต่างประเทศ | ร้อยละ | รวม | ร้อยละ | ไทย | ร้อยละ | ต่างประเทศ | ร้อยละ | รวม | ร้อยละ | ไทย | ร้อยละ | ต่างประเทศ | ร้อยละ | รวม | ร้อยละ |
| 1 ครั้ง | 27,843 | 36.84 | 68,590 | 77.89 | 96,433 | 58.86 | 2,951 | 68.43 | 1,349 | 77.98 | 4,300 | 71.18 | 30,794 | 38.54 | 69,939 | 77.71 | 100,733 | 59.29 |
| 2 ครั้ง | 22,695 | 30.02 | 6,479 | 7.34 | 29,174 | 17.80 | 933 | 21.63 | 121 | 6.99 | 1,054 | 17.44 | 23,628 | 29.57 | 6,600 | 7.33 | 30,228 | 17.79 |
| 3 ครั้ง | 5,218 | 6.90 | 3,504 | 3.97 | 8,722 | 5.32 | 221 | 5.12 | 10 | 0.58 | 231 | 3.82 | 5,439 | 6.81 | 3,514 | 3.90 | 8,953 | 5.27 |
| 4 ครั้ง | 3,185 | 4.19 | 641 | 0.73 | 3,806 | 2.32 | 37 | 0.86 | 139 | 8.03 | 176 | 2.91 | 3,202 | 4.01 | 780 | 0.87 | 3,982 | 2.34 |
| 5 ครั้ง | 9,054 | 11.98 | 1,432 | 1.62 | 10,486 | 6.40 | 113 | 2.62 | 111 | 6.42 | 224 | 3.71 | 9,167 | 11.47 | 1,543 | 1.71 | 10,710 | 6.30 |
| มากกว่า 5 ครั้ง | 7,614 | 10.07 | 7,632 | 8.65 | 15,246 | 9.30 | 58 | 1.34 | - | - | 58 | 0.96 | 7,672 | 9.60 | 7,632 | 8.48 | 15,304 | 9.01 |
| รวม | 75,589 | 100.00 | 88,278 | 100.00 | 163,867 | 100.00 | 4,313 | 100.00 | 1,730 | 100.00 | 6,043 | 100.00 | 79,902 | 100.00 | 90,008 | 100.00 | 169,910 | 100.00 |
| จำนวนครั้งเฉลี่ย/ปี | 2.55 | - | 1.67 | - | 2.08 | - | 1.52 | - | 1.98 | - | 1.53 | - | 2.49 | - | 1.57 | - | 2.08 | - |

จำนวนผู้เยี่ยมเยือน จำนวนตามจำนวนผู้ร่วมเดินทาง ปี 2550

เมืองปาย จังหวัดแม่ฮ่องสอน

| จำนวนผู้ร่วมเดินทาง | นักท่องเที่ยว | | | | | | นักศึกษาร | | | | | | ผู้เยี่ยมเยือน | | | | | |
|---------------------|---------------|--------|------------|--------|---------|--------|-----------|--------|------------|--------|-------|--------|----------------|--------|------------|--------|---------|--------|
| | ไทย | ร้อยละ | ต่างประเทศ | ร้อยละ | รวม | ร้อยละ | ไทย | ร้อยละ | ต่างประเทศ | ร้อยละ | รวม | ร้อยละ | ไทย | ร้อยละ | ต่างประเทศ | ร้อยละ | รวม | ร้อยละ |
| คนเดียว | 14,738 | 19.50 | 17,713 | 20.08 | 32,451 | 19.81 | 305 | 7.08 | 206 | 11.91 | 511 | 8.48 | 15,043 | 18.83 | 17,919 | 19.91 | 32,962 | 19.40 |
| 2 คน | 11,105 | 14.69 | 18,668 | 21.17 | 29,793 | 18.18 | 226 | 5.24 | 650 | 37.57 | 876 | 14.50 | 11,331 | 14.18 | 19,338 | 21.48 | 30,669 | 18.05 |
| 3 คน | 12,865 | 17.02 | 11,032 | 12.50 | 23,897 | 14.58 | 311 | 7.21 | 111 | 6.42 | 422 | 6.98 | 13,176 | 16.49 | 11,143 | 12.38 | 24,319 | 14.31 |
| 4 คน | 11,397 | 15.08 | 3,704 | 4.20 | 15,101 | 9.22 | 419 | 9.71 | 264 | 15.26 | 683 | 11.30 | 11,816 | 14.79 | 3,968 | 4.41 | 15,784 | 9.29 |
| 5 คน | 7,955 | 10.52 | 1,950 | 2.21 | 9,905 | 6.04 | 1,475 | 34.20 | 148 | 8.55 | 1,623 | 26.86 | 9,430 | 11.80 | 2,098 | 2.33 | 11,528 | 6.78 |
| 6 - 10 คน | 10,163 | 13.45 | 4,117 | 4.66 | 14,280 | 8.71 | 1,181 | 27.38 | 200 | 11.56 | 1,381 | 22.85 | 11,344 | 14.20 | 4,317 | 4.80 | 15,661 | 9.22 |
| มากกว่า 10 คน | 7,366 | 9.74 | 31,074 | 35.20 | 38,440 | 23.46 | 396 | 9.18 | 151 | 8.73 | 547 | 9.05 | 7,762 | 9.71 | 31,225 | 34.69 | 38,987 | 22.95 |
| รวม | 75,589 | 100.00 | 88,278 | 100.00 | 163,867 | 100.00 | 4,313 | 100.00 | 1,730 | 100.00 | 6,043 | 100.00 | 79,902 | 100.00 | 90,008 | 100.00 | 169,910 | 100.00 |
| จำนวนคน/ครั้ง | 4.18 | - | 5.17 | - | 4.71 | - | 5.60 | - | 3.90 | - | 5.11 | - | 4.26 | - | 5.15 | - | 4.73 | - |

จำนวนผู้เยี่ยมเยือน จำนวนตามความสัมพันธ์กับผู้ร่วมเดินทาง ปี 2550

เมืองปาย จังหวัดแม่ฮ่องสอน

| ความสัมพันธ์ กับผู้ร่วมเดินทาง | นักท่องเที่ยว | | | | | | นักท่องเที่ยว | | | | | | ผู้เยี่ยมเยือน | | | | | |
|-----------------------------------|---------------|--------|------------|--------|---------|--------|---------------|--------|------------|--------|-------|--------|----------------|--------|------------|--------|---------|--------|
| | ไทย | ร้อยละ | ต่างประเทศ | ร้อยละ | รวม | ร้อยละ | ไทย | ร้อยละ | ต่างประเทศ | ร้อยละ | รวม | ร้อยละ | ไทย | ร้อยละ | ต่างประเทศ | ร้อยละ | รวม | ร้อยละ |
| คนเดียว | 14,738 | 19.50 | 17,713 | 20.08 | 32,451 | 19.81 | 305 | 7.08 | 208 | 11.81 | 511 | 8.46 | 15,043 | 18.83 | 17,919 | 19.91 | 32,962 | 19.41 |
| เพื่อน/แฟน/คู่รัก | 25,484 | 33.73 | 26,733 | 30.28 | 52,227 | 31.87 | 1,639 | 38.00 | 819 | 47.34 | 2,458 | 40.88 | 27,133 | 33.98 | 27,882 | 30.61 | 54,885 | 32.18 |
| ครอบครัว | 16,323 | 21.50 | 25,634 | 29.04 | 41,957 | 25.80 | 1,250 | 28.98 | 550 | 31.79 | 1,800 | 29.79 | 17,573 | 21.98 | 26,184 | 29.08 | 43,757 | 26.75 |
| ญาติ | 2,936 | 3.88 | 4,817 | 5.48 | 7,753 | 4.73 | 563 | 13.06 | 79 | 4.57 | 642 | 10.62 | 3,498 | 4.38 | 4,888 | 5.44 | 8,386 | 4.94 |
| กลุ่มที่ทำงาน | 16,088 | 21.30 | 13,361 | 16.18 | 29,479 | 17.98 | 558 | 12.89 | 78 | 4.39 | 632 | 10.46 | 16,654 | 20.84 | 13,487 | 14.98 | 30,111 | 17.72 |
| รวม | 75,888 | 100.00 | 89,278 | 100.00 | 165,167 | 100.00 | 4,313 | 100.00 | 1,736 | 100.00 | 6,049 | 100.00 | 78,982 | 100.00 | 98,888 | 100.00 | 168,919 | 100.00 |

จำนวนผู้เยี่ยมเยือน จำนวนคนวัตถุประสงค์หลักของการเดินทาง ปี 2550

เมืองปาย จังหวัดแม่ฮ่องสอน

| วัตถุประสงค์หลัก ของการเดินทาง | นักท่องเที่ยว | | | | | | นักศึกษาร | | | | | | ผู้เยี่ยมเยือน | | | | | |
|-----------------------------------|---------------|--------|------------|--------|---------|--------|-----------|--------|------------|--------|-------|--------|----------------|--------|------------|--------|---------|--------|
| | ไทย | ร้อยละ | ต่างประเทศ | ร้อยละ | รวม | ร้อยละ | ไทย | ร้อยละ | ต่างประเทศ | ร้อยละ | รวม | ร้อยละ | ไทย | ร้อยละ | ต่างประเทศ | ร้อยละ | รวม | ร้อยละ |
| 1. พักผ่อน/พักผ่อน | 45,820 | 80.23 | 56,958 | 83.38 | 101,478 | 81.82 | 3,884 | 86.58 | 1,484 | 84.81 | 5,328 | 88.15 | 48,384 | 81.80 | 87,422 | 83.80 | 108,808 | 82.88 |
| 2. ประชุม/อบรม/สัมมนา/ดูงาน | 8,901 | 11.89 | 1,178 | 1.33 | 10,189 | 8.21 | 187 | 4.57 | 20 | 1.18 | 217 | 3.69 | 9,188 | 11.50 | 1,198 | 1.33 | 10,386 | 8.11 |
| 3. ติดต่อธุรกิจ | 9,903 | 13.10 | 5,252 | 8.85 | 15,155 | 9.25 | 187 | 2.48 | 6 | 0.35 | 113 | 1.87 | 10,010 | 12.83 | 5,288 | 8.84 | 15,288 | 9.98 |
| 4. ปฏิบัติราชการ | 2,460 | 3.25 | 4,080 | 4.80 | 6,520 | 3.98 | 98 | 2.23 | 114 | 6.59 | 210 | 3.48 | 2,888 | 3.20 | 4,174 | 4.84 | 6,730 | 3.98 |
| 5. เยี่ยมญาติ/เพื่อน | 5,759 | 7.82 | 1,888 | 2.23 | 7,728 | 4.72 | 15 | 0.38 | 111 | 6.42 | 128 | 2.08 | 5,774 | 7.23 | 2,080 | 2.31 | 7,854 | 4.82 |
| 6. ชมนิทรรศการ/แสดงสินค้า | 478 | 0.63 | 1,338 | 1.52 | 1,815 | 1.11 | 9 | 0.21 | - | - | 9 | 0.15 | 485 | 0.81 | 1,338 | 1.48 | 1,824 | 1.87 |
| 7. ฝึกอบรม | 29 | 0.04 | 7,828 | 8.84 | 7,857 | 4.87 | 4 | 0.08 | - | - | 4 | 0.07 | 33 | 0.04 | 7,828 | 8.47 | 7,861 | 4.51 |
| 8. อื่น ๆ | 2,451 | 3.24 | 10,894 | 12.34 | 13,345 | 8.14 | 21 | 0.48 | 15 | 0.87 | 36 | 0.60 | 2,472 | 3.08 | 10,898 | 12.12 | 13,381 | 7.88 |
| รวมทั้งหมด | 75,588 | 100.00 | 88,278 | 100.00 | 163,867 | 100.00 | 4,313 | 100.00 | 1,738 | 100.00 | 6,043 | 100.00 | 78,982 | 100.00 | 98,888 | 100.00 | 188,870 | 100.00 |

จำนวนผู้เยี่ยมชม จำนวนตามจำนวนจังหวัดที่รวมอยู่ในการเดินทางแต่ละครั้ง ปี 2550

เมืองปาย จังหวัดแม่ฮ่องสอน

| จำนวนจังหวัดที่ รวมอยู่ในการเดินทาง | นักท่องเที่ยว | | | | | | นักท่องเที่ยว | | | | | | ผู้เยี่ยมชม | | | | | |
|--|---------------|--------|------------|--------|---------|--------|---------------|--------|------------|--------|-------|--------|-------------|--------|------------|--------|---------|--------|
| | ไทย | ร้อยละ | ต่างประเทศ | ร้อยละ | รวม | ร้อยละ | ไทย | ร้อยละ | ต่างประเทศ | ร้อยละ | รวม | ร้อยละ | ไทย | ร้อยละ | ต่างประเทศ | ร้อยละ | รวม | ร้อยละ |
| 1 จังหวัด | 52,894 | 69.97 | 48,989 | 53.24 | 90,883 | 60.95 | 1,792 | 41.54 | 434 | 25.09 | 2,226 | 36.84 | 54,686 | 68.45 | 47,423 | 52.08 | 102,109 | 60.10 |
| 2 จังหวัด | 16,388 | 21.68 | 15,734 | 17.82 | 32,122 | 19.80 | 1,065 | 24.69 | 495 | 28.81 | 1,560 | 25.81 | 17,453 | 21.84 | 16,229 | 18.03 | 33,682 | 19.82 |
| 3 จังหวัด | 3,818 | 5.05 | 13,580 | 15.38 | 17,398 | 10.82 | 981 | 22.75 | 629 | 36.36 | 1,610 | 26.64 | 4,797 | 6.00 | 14,209 | 15.79 | 19,006 | 11.18 |
| 4 จังหวัด | 2,491 | 3.30 | 5,942 | 6.73 | 8,433 | 5.15 | 464 | 10.76 | 131 | 7.57 | 595 | 9.85 | 2,955 | 3.70 | 8,673 | 6.75 | 9,028 | 5.31 |
| 5 จังหวัด | - | - | 3,955 | 4.48 | 3,955 | 2.41 | 11 | 0.26 | 34 | 1.97 | 45 | 0.74 | 11 | 0.01 | 3,989 | 4.48 | 4,000 | 2.36 |
| มากกว่า 5 จังหวัด | - | - | 2,078 | 2.35 | 2,078 | 1.27 | - | - | 7 | 0.40 | 7 | 0.12 | - | - | 2,085 | 2.36 | 2,085 | 1.23 |
| รวม | 78,589 | 100.00 | 89,378 | 100.00 | 167,967 | 100.00 | 4,313 | 100.00 | 1,730 | 100.00 | 6,043 | 100.00 | 79,902 | 100.00 | 80,699 | 100.00 | 160,601 | 100.00 |
| จำนวนจังหวัดที่เยี่ยมชม | 1.62 | - | 1.88 | - | 1.73 | - | 2.83 | - | 2.34 | - | 2.12 | - | 1.46 | - | 1.89 | - | 1.74 | - |

ร้อยละของจำนวนผู้เยี่ยมชมงาน งานเทศกาลกิจกรรมที่ร่วมระหว่างท่องเที่ยวในจังหวัดนี้ ปี2550
เมืองปาย จังหวัดแม่ฮ่องสอน

| กิจกรรมที่ร่วมกระทำ ระหว่างอยู่ในจังหวัด | สัดส่วนของการเข้าร่วมกิจกรรม | | |
|---|------------------------------|------------|-------|
| | ไทย | ต่างประเทศ | รวม |
| 1. พักเที่ยวทั่วไป | 62.26 | 66.44 | 65.53 |
| 2. ซื้อสินค้าและของที่ระลึก | 12.29 | 27.63 | 20.42 |
| 3. กิจกรรมเชิงพหุศาสตร์ | 14.70 | 17.95 | 16.42 |
| 4. กิจกรรมทางน้ำ | 15.17 | 7.15 | 10.93 |
| 5. พักเที่ยวเชิงนิเวศ | 20.58 | 17.06 | 18.71 |
| 6. กิจกรรมเชิงสุขภาพ | 11.01 | 16.29 | 13.81 |
| 7. กิจกรรมด้านกีฬา | 5.63 | 19.76 | 13.12 |
| 8. สันทนาการ/บันเทิง | 3.67 | 31.10 | 18.20 |
| 9. กิจกรรมเชิงวัฒนธรรม | 6.63 | 27.96 | 17.93 |
| 10.อื่น ๆ(เกษตร ปศุสัตว์กรรม) | 15.22 | 3.34 | 8.93 |

ร้อยละของจำนวนผู้เยี่ยมชมงาน งานเทศกาลสถานที่ท่องเที่ยว ปี2550
เมืองปาย จังหวัดแม่ฮ่องสอน

| ลำดับของสถานที่ ท่องเที่ยวในจังหวัด | ร้อยละของจำนวนผู้เยี่ยมชม | | |
|--|---------------------------|------------|-------|
| | ไทย | ต่างประเทศ | รวม |
| วัดน้ำฮู | 78.94 | 48.20 | 62.66 |
| น้ำตกหมอกแม่ปาย | 42.06 | 61.90 | 52.57 |
| ถ้ำมรกตแม่ปาย | 26.82 | 42.40 | 35.07 |
| ถนนคนเดินที่ปาย | 35.78 | 32.30 | 33.93 |
| โป่งน้ำพุร้อน | 33.26 | 32.08 | 32.63 |
| วัดพระธาตุมะเขี่น | 36.86 | 19.36 | 27.59 |
| กะหรี่องกฮฮว | 26.59 | 18.79 | 22.50 |
| หมู่บ้านสันติชล | 25.01 | 18.13 | 21.37 |
| ห้วยน้ำฝิ่ง | 27.04 | 13.36 | 19.80 |
| น้ำตกแม่เหี่น | 1.49 | 3.39 | 2.50 |

ข้อมูลสถานพักผ่อนในอันภพาย จังหวัดแม่ฮ่องสอน

มกราคม-ธันวาคม

| | 2550 | 2549 | อัตราการเปลี่ยนแปลง |
|--|----------------|----------------|----------------------------|
| จำนวนโรงแรม(แห่ง) | 141 | 116 | + 21.55 |
| เกสท์เฮ้าส์ | 108 | 88 | + 22.73 |
| รีสอร์ท | 33 | 28 | + 17.86 |
| จำนวนห้องพัก(ห้อง) | 1,518 | 1,281 | + 18.50 |
| เกสท์เฮ้าส์ | 1,041 | 837 | + 24.37 |
| รีสอร์ท | 477 | 444 | + 7.43 |
| อัตราการเข้าพักเฉลี่ย(%) | 25.68 | 23.86 | + 1.82 |
| เกสท์เฮ้าส์ | 18.71 | 16.71 | + 2.00 |
| รีสอร์ท | 40.89 | 37.35 | + 3.54 |
| จำนวนนักท่องเที่ยวที่พักรวม(คน) | 145,805 | 106,437 | + 36.99 |
| เกสท์เฮ้าส์ | 73,251 | 55,415 | + 32.19 |
| รีสอร์ท | 72,554 | 51,022 | + 42.20 |
| ระยะทำนักรเฉลี่ย(วัน) | 2.17 | 1.90 | + 0.27 |
| เกสท์เฮ้าส์ | 2.06 | 1.87 | + 0.19 |
| รีสอร์ท | 2.28 | 1.93 | + 0.35 |
| จำนวนคนต่อห้อง | 2.00 | 1.98 | + 0.02 |
| เกสท์เฮ้าส์ | 2.00 | 1.97 | + 0.03 |
| รีสอร์ท | 2.00 | 2.00 | + 0.00 |

**Occupancy Rate of Accommodation Establishments
in Pai ,Mae Hong Son 2007**

| Month | Hotel | | Grand Total |
|-------------------------|--------------|--------------|--------------|
| | Guest House | Resort | |
| January | 30.64 | 84.44 | 47.86 |
| February | 19.44 | 57.06 | 31.26 |
| March | 3.53 | 21.64 | 9.22 |
| April | 7.97 | 34.85 | 16.42 |
| May | 8.03 | 25.10 | 13.39 |
| June | 28.00 | 28.00 | 28.00 |
| Total(Jan.-Jun.) | 16.27 | 41.85 | 24.31 |
| July | 9.19 | 13.61 | 10.64 |
| August | 13.67 | 33.14 | 19.79 |
| September | 7.15 | 45.66 | 19.25 |
| October | 23.93 | 9.90 | 19.52 |
| November | 31.98 | 64.38 | 42.16 |
| December | 52.79 | 72.67 | 59.04 |
| Total(Jul.-Dec.) | 23.12 | 39.93 | 28.40 |
| Grand Total | 18.71 | 40.89 | 25.68 |

**Guest Arrivals at Accommodation Establishments
Pal, Mac Hong Son**

| Nationality | January - December | | |
|-------------------------|--------------------|----------------|----------------|
| | 2007 | 2008 | Δ (%) |
| Thai | 58,811 | 49,733 | + 20.25 |
| Brunei | 109 | - | - |
| Cambodia | - | - | - |
| Indonesia | 14 | 202 | - 93.07 |
| Laos | - | 13 | - 100.00 |
| Malaysia | 153 | 340 | - 55.00 |
| Myanmar | - | 49 | - 100.00 |
| Philippines | - | 185 | - 100.00 |
| Singapore | 229 | 410 | - 44.15 |
| Vietnam | - | - | - |
| China | 524 | 304 | + 72.37 |
| Hong Kong | - | 81 | - 100.00 |
| Japan | 3,034 | 2,885 | + 5.16 |
| Korea | 2,514 | 842 | + 198.57 |
| Taiwan | 25 | 124 | - 79.84 |
| Austria | 1,859 | 871 | + 113.43 |
| Belgium | 691 | 728 | - 5.86 |
| Denmark | 1,159 | 885 | + 33.99 |
| Finland | 67 | 31 | + 116.13 |
| France | 3,979 | 3,771 | + 5.52 |
| Germany | 4,697 | 2,905 | + 61.69 |
| Italy | 887 | 1,108 | - 19.85 |
| Netherlands | 1,936 | 1,729 | + 11.97 |
| Norway | 191 | 500 | - 61.80 |
| Russia | 86 | 72 | + 19.44 |
| Spain | 982 | 978 | + 0.61 |
| Sweden | 211 | 852 | - 75.23 |
| Switzerland | 2,830 | 2,353 | + 20.27 |
| U.K | 4,658 | 4,527 | + 2.85 |
| East Europe | 429 | 384 | + 17.86 |
| U.S.A. | 5,288 | 5,998 | - 11.81 |
| Canada | 3,339 | 2,905 | + 14.94 |
| India | 30 | 435 | - 93.10 |
| Australia | 2,449 | 1,723 | + 42.14 |
| New Zealand | 583 | 920 | - 25.75 |
| Israel | 33,445 | 14,355 | + 132.59 |
| Middle East | 177 | - | - |
| Africa | 3 | 17 | - 82.35 |
| Others | 9,318 | 3,288 | + 185.39 |
| Total Foreigners | 85,994 | 58,704 | + 51.66 |
| Grand Total | 145,805 | 106,437 | + 36.99 |

Guest Arrivals at Accommodation Establishments in Pai, Mae Hong Son 2007

| Total | | | | | | | | | | | | | | | |
|--------------|----------------|---------------|---------------|--------------|--------------|--------------|--------------|---------------|---------------|---------------|---------------|---------------|---------------|---------------|---------------|
| Nationality | Total | Jan. | Feb. | Mar. | Apr. | May | Jun. | Jan.-Jun. | Jul. | Aug. | Sep. | Oct. | Nov. | Dec. | Jul.-Dec. |
| Thailand | 28,317 | 12,884 | 3,462 | 1,809 | 1,948 | 3,648 | 2,838 | 28,177 | 1,384 | 2,964 | 2,887 | 6,988 | 6,188 | 13,887 | 33,834 |
| Malaysia | 183 | - | - | - | - | - | - | - | 11 | - | 81 | 91 | - | - | 183 |
| Singapore | 228 | - | 8 | - | - | 12 | - | 17 | - | 21 | 21 | 20 | 71 | 78 | 216 |
| China | 834 | 182 | 48 | - | - | 181 | - | 482 | 22 | - | 84 | 16 | - | - | 132 |
| Hong Kong | - | - | - | - | - | - | - | - | - | - | - | - | - | - | - |
| Japan | 3,634 | 221 | 828 | 210 | 134 | 73 | 242 | 1,788 | 288 | 184 | 128 | 334 | 148 | 288 | 1,338 |
| Korea | 2,814 | - | 3 | 108 | - | 16 | 533 | 888 | 435 | 184 | 288 | 483 | 387 | 117 | 1,887 |
| Taiwan | 28 | - | 28 | - | - | - | - | 28 | - | - | - | - | - | - | 28 |
| Russia | 1,838 | 575 | 88 | 18 | - | 44 | 88 | 833 | - | 138 | 188 | 81 | 843 | 38 | 1,838 |
| Belgium | 881 | 182 | 8 | 38 | 24 | 32 | 88 | 388 | 22 | 178 | 34 | 55 | 28 | 28 | 388 |
| Denmark | 1,188 | 182 | 218 | 52 | - | - | - | 482 | - | 123 | 34 | 201 | 28 | 310 | 887 |
| France | 3,878 | 418 | 238 | 238 | 158 | 288 | 385 | 1,738 | 257 | 888 | 288 | 387 | 588 | 138 | 2,848 |
| Germany | 4,887 | 1,247 | 732 | 88 | 38 | 548 | 28 | 2,888 | 188 | 288 | 388 | 334 | 488 | 483 | 2,847 |
| Italy | 887 | 12 | 28 | - | 88 | 24 | - | 181 | 22 | 178 | 82 | 188 | 82 | 188 | 738 |
| Netherlands | 1,838 | - | 133 | 8 | 71 | 288 | 132 | 888 | 878 | 217 | 42 | 83 | 57 | 88 | 1,338 |
| Sweden | 211 | 8 | 8 | 18 | 18 | - | - | 48 | 34 | - | 11 | 73 | 28 | 17 | 188 |
| Switzerland | 2,838 | 787 | 482 | 88 | 45 | 88 | 128 | 1,884 | 87 | 77 | 188 | 248 | 228 | 487 | 1,338 |
| U.K. | 4,888 | 227 | 318 | 178 | 584 | 134 | 883 | 2,838 | 188 | 342 | 138 | 388 | 421 | 1,238 | 2,818 |
| U.S.A. | 8,388 | 47 | 348 | 128 | 578 | 518 | 782 | 2,388 | 428 | 384 | 314 | 718 | 813 | 141 | 2,883 |
| Canada | 3,338 | 384 | 288 | 14 | 18 | 388 | 427 | 1,818 | 187 | 182 | 133 | 114 | 787 | 888 | 1,838 |
| Middle East | 177 | - | - | - | - | - | - | - | 183 | - | - | 18 | - | 8 | 177 |
| Australia | 2,448 | 575 | 143 | 18 | 188 | 131 | 117 | 1,888 | 112 | 227 | 85 | 187 | 248 | 488 | 1,388 |
| New Zealand | 883 | 221 | - | - | - | 133 | 48 | 482 | 88 | 118 | 17 | 55 | - | 37 | 381 |
| India | 38 | - | - | - | - | - | 18 | 18 | - | - | - | - | - | 28 | 38 |
| Russia | 88 | - | - | - | - | - | 18 | 18 | - | 38 | - | 37 | - | 8 | 78 |
| East Europe | 428 | - | 48 | - | - | 24 | 28 | 182 | - | 88 | - | 228 | 38 | - | 327 |
| Indonesia | 14 | - | - | - | - | - | - | - | - | - | - | - | 14 | - | 14 |
| Philippines | - | - | - | - | - | - | - | - | - | - | - | - | - | - | - |
| Finland | 87 | - | - | - | 8 | 38 | 28 | 84 | - | - | - | - | - | 3 | 3 |
| Norway | 181 | - | 5 | 14 | - | - | - | 18 | 22 | - | - | 37 | 113 | - | 172 |
| Spain | 882 | 257 | 48 | - | 188 | - | 28 | 441 | - | 254 | 45 | 18 | 188 | 28 | 841 |
| Africa | 3 | - | 2 | - | - | - | - | 3 | - | - | - | - | - | - | 3 |
| Myanmar | - | - | - | - | - | - | - | - | - | - | - | - | - | - | - |
| Burma | 33,448 | 1,183 | 3,288 | 847 | 2,841 | 584 | 2,587 | 18,838 | 8,183 | 3,881 | 6,819 | 2,784 | 1,188 | 2,838 | 22,818 |
| Laos | - | - | - | - | - | - | - | - | - | - | - | - | - | - | - |
| Vietnam | - | - | - | - | - | - | - | - | - | - | - | - | - | - | - |
| Brunei | 188 | - | - | - | - | - | - | - | 188 | - | - | - | - | - | 188 |
| Cambodia | - | - | - | - | - | - | - | - | - | - | - | - | - | - | - |
| Others | 8,318 | 78 | 52 | - | 138 | 38 | 38 | 338 | 123 | 181 | 328 | 1,883 | 6,314 | 84 | 8,883 |
| Total | 148,888 | 18,887 | 18,884 | 3,788 | 6,888 | 6,478 | 8,148 | 88,741 | 11,888 | 18,871 | 11,828 | 18,887 | 18,878 | 21,148 | 88,884 |

Guest Arrivals at Accommodation Establishments in Pal, Mae Hong Son 2007

a./ho (Guesthouse)

| Nationality | Total | Jan. | Feb. | Mar. | Apr. | May | Jun. | Jan.-Jun. | Jul. | Aug. | Sep. | Oct. | Nov. | Dec. | Jul.-Dec. |
|--------------|---------------|--------------|--------------|--------------|--------------|--------------|--------------|---------------|--------------|--------------|--------------|--------------|---------------|---------------|---------------|
| Thai | 17,884 | 3,453 | 540 | 387 | 314 | 451 | 436 | 6,881 | 380 | 1,027 | 404 | 1,889 | 1,555 | 6,726 | 11,983 |
| Malaysia | 183 | - | - | - | - | - | - | - | 11 | - | 81 | 81 | - | - | 183 |
| Singapore | - | - | - | - | - | - | - | - | - | - | - | - | - | - | - |
| China | 808 | 192 | 49 | - | - | 181 | - | 402 | 22 | - | 84 | - | - | - | 108 |
| Hong Kong | - | - | - | - | - | - | - | - | - | - | - | - | - | - | - |
| Japan | 2,880 | 192 | 785 | 210 | 134 | - | 242 | 1,863 | 208 | 180 | 84 | 310 | 141 | 254 | 1,237 |
| Korea | 2,336 | - | - | 105 | - | - | 533 | 838 | 413 | 138 | 188 | 483 | 367 | 117 | 1,888 |
| Taiwan | - | - | - | - | - | - | - | - | - | - | - | - | - | - | - |
| Austria | 1,821 | 575 | 98 | - | - | 32 | - | 706 | - | 138 | 118 | 37 | 622 | - | 916 |
| Belgium | 348 | 192 | - | - | - | 32 | - | 234 | 22 | 14 | 34 | 55 | - | - | 125 |
| Denmark | 674 | 192 | - | 52 | - | - | - | 244 | - | - | 34 | 201 | - | 185 | 438 |
| France | 3,183 | 384 | 198 | 157 | 134 | 225 | 194 | 1,281 | 235 | 488 | 152 | 347 | 481 | 98 | 1,812 |
| Germany | 3,888 | 1,247 | 687 | 52 | - | 97 | - | 2,083 | 190 | 222 | 388 | 310 | 367 | 300 | 1,887 |
| Italy | 888 | - | - | - | 90 | - | - | 90 | 22 | 188 | 34 | 164 | 85 | 137 | 688 |
| Netherlands | 488 | - | 98 | - | - | - | 161 | 289 | 67 | 88 | - | 55 | - | - | 181 |
| Sweden | 135 | - | - | - | - | - | - | - | 34 | - | - | 73 | 28 | - | 138 |
| Switzerland | 2,183 | 787 | 147 | 52 | 45 | 32 | 97 | 1,148 | 67 | 88 | 118 | 201 | 238 | 332 | 1,813 |
| U.K. | 3,888 | 192 | 245 | 157 | 403 | - | 438 | 1,438 | 188 | 184 | 34 | 201 | 367 | 1,208 | 2,173 |
| U.S.A. | 3,823 | - | 245 | 52 | 314 | 322 | 638 | 1,888 | 425 | 83 | 135 | 438 | 828 | 58 | 1,888 |
| Canada | 2,888 | 384 | 245 | - | - | 228 | 388 | 1,343 | 145 | 111 | 101 | 118 | 787 | 488 | 1,843 |
| Middle East | 18 | - | - | - | - | - | - | - | - | - | - | 18 | - | - | 18 |
| Australia | 1,887 | 575 | 98 | - | - | 64 | 97 | 834 | 112 | 153 | 84 | 18 | 188 | 488 | 1,833 |
| New Zealand | 827 | 182 | - | - | - | 97 | 48 | 337 | 88 | 42 | 17 | 85 | - | 20 | 188 |
| India | 28 | - | - | - | - | - | - | - | - | - | - | - | - | 20 | 28 |
| Russia | 37 | - | - | - | - | - | - | - | - | - | - | 37 | - | - | 37 |
| East Europe | 48 | - | 48 | - | - | - | - | 48 | - | - | - | - | - | - | - |
| Indonesia | - | - | - | - | - | - | - | - | - | - | - | - | - | - | - |
| Philippines | - | - | - | - | - | - | - | - | - | - | - | - | - | - | - |
| Finland | - | - | - | - | - | - | - | - | - | - | - | - | - | - | - |
| Norway | 172 | - | - | - | - | - | - | - | 22 | - | - | 37 | 113 | - | 172 |
| Spain | 728 | 182 | 48 | - | 80 | - | - | 331 | - | 138 | 34 | 18 | 188 | - | 388 |
| Africa | - | - | - | - | - | - | - | - | - | - | - | - | - | - | - |
| Myanmar | - | - | - | - | - | - | - | - | - | - | - | - | - | - | - |
| Israel | 18,428 | 1,151 | 1,228 | 824 | 717 | 418 | 1,842 | 6,878 | 804 | 1,883 | 2,022 | 2,248 | 1,848 | 2,730 | 18,841 |
| Laos | - | - | - | - | - | - | - | - | - | - | - | - | - | - | - |
| Vietnam | - | - | - | - | - | - | - | - | - | - | - | - | - | - | - |
| Brunei | - | - | - | - | - | - | - | - | - | - | - | - | - | - | - |
| Cambodia | - | - | - | - | - | - | - | - | - | - | - | - | - | - | - |
| Others | 8,823 | - | - | - | - | - | - | 48 | 123 | 183 | 285 | 27 | 6,778 | - | 8,823 |
| Total | 78,891 | 8,888 | 4,888 | 1,728 | 2,891 | 1,388 | 4,823 | 28,878 | 3,888 | 6,888 | 4,823 | 7,481 | 13,888 | 13,888 | 47,888 |

Guest Arrivals at Accommodation Establishments in Pai, Mae Hong Son 2007

| Nationality | Total | Jan. | Feb. | Mar. | Apr. | May | Jun. | Jan.-Jun. | Jul. | Aug. | Sep. | Oct. | Nov. | Dec. | Jul.-Dec. |
|--------------|---------------|--------------|--------------|--------------|--------------|--------------|--------------|---------------|--------------|--------------|--------------|--------------|--------------|--------------|---------------|
| Thai | 42,287 | 9,431 | 2,022 | 1,829 | 1,832 | 2,888 | 2,408 | 28,918 | 984 | 1,987 | 2,463 | 4,888 | 4,638 | 6,858 | 21,841 |
| Malaysia | - | - | - | - | - | - | - | - | - | - | - | - | - | - | - |
| Singapore | 229 | - | 5 | - | - | 12 | - | 17 | - | 21 | 21 | 28 | 71 | 79 | 212 |
| China | 16 | - | - | - | - | - | - | - | - | - | - | 16 | - | - | 16 |
| Hong Kong | - | - | - | - | - | - | - | - | - | - | - | - | - | - | - |
| Japan | 234 | 29 | 43 | - | - | 73 | - | 145 | - | 4 | 42 | 24 | 7 | 12 | 237 |
| Korea | 175 | - | 3 | - | - | 18 | - | 21 | 22 | 45 | 80 | - | - | - | 177 |
| Taiwan | 25 | - | 25 | - | - | - | - | 25 | - | - | - | - | - | - | 25 |
| Austria | 238 | - | - | 18 | - | 12 | 98 | 128 | - | - | 32 | 24 | 21 | 35 | 198 |
| Belgium | 342 | - | 5 | 38 | 24 | - | 89 | 136 | - | 188 | - | - | 28 | 23 | 285 |
| Denmark | 485 | - | 218 | - | - | - | - | 218 | - | 123 | - | - | 28 | 115 | 267 |
| France | 876 | 35 | 43 | 82 | 24 | 73 | 191 | 448 | 22 | 197 | 53 | 40 | 79 | 37 | 438 |
| Germany | 747 | - | 45 | 14 | 39 | 449 | 20 | 597 | - | 33 | 11 | 24 | 39 | 73 | 688 |
| Italy | 189 | 12 | 25 | - | - | 24 | - | 61 | - | 12 | 58 | 32 | 7 | 19 | 138 |
| Netherlands | 1,488 | - | 35 | 9 | 71 | 97 | 132 | 344 | 800 | 148 | 42 | 28 | 57 | 88 | 1,142 |
| Sweden | 76 | 6 | 8 | 18 | 16 | - | - | 48 | - | - | 11 | - | - | 17 | 79 |
| Switzerland | 677 | - | 345 | 14 | - | 35 | 29 | 424 | - | 8 | 42 | 48 | - | 155 | 287 |
| U.K. | 1,588 | 35 | 70 | 18 | 181 | 134 | 187 | 695 | - | 148 | 106 | 108 | 54 | 30 | 448 |
| U.S.A. | 1,785 | 47 | 98 | 73 | 284 | 188 | 182 | 822 | - | 308 | 179 | 281 | 83 | 82 | 943 |
| Canada | 454 | - | 40 | 14 | 18 | 164 | 36 | 272 | 22 | 41 | 32 | 4 | 80 | 32 | 381 |
| Middle East | 189 | - | - | - | - | - | - | - | 153 | - | - | - | - | 6 | 159 |
| Australia | 882 | - | 45 | 18 | 108 | 67 | 20 | 258 | - | 74 | 11 | 188 | 80 | 22 | 338 |
| New Zealand | 156 | 29 | - | - | - | 38 | - | 67 | - | 74 | - | - | - | 17 | 91 |
| India | 19 | - | - | - | - | - | 10 | 19 | - | - | - | - | - | - | 19 |
| Russia | 48 | - | - | - | - | - | 10 | 18 | - | 33 | - | - | - | 6 | 57 |
| East Europe | 388 | - | - | - | - | 24 | 29 | 82 | - | 88 | - | 225 | 38 | - | 327 |
| Indonesia | 14 | - | - | - | - | - | - | - | - | - | - | - | 14 | - | 14 |
| Philippines | - | - | - | - | - | - | - | - | - | - | - | - | - | - | - |
| Finland | 67 | - | - | - | 8 | 38 | 20 | 64 | - | - | - | - | - | 3 | 67 |
| Norway | 19 | - | 5 | 14 | - | - | - | 19 | - | - | - | - | - | - | 19 |
| Spain | 282 | 65 | - | - | 18 | - | 29 | 119 | - | 115 | 11 | - | - | 28 | 232 |
| Africa | 3 | - | 3 | - | - | - | - | 3 | - | - | - | - | - | - | 3 |
| Myanmar | - | - | - | - | - | - | - | - | - | - | - | - | - | - | - |
| Israel | 17,825 | 12 | 2,062 | 23 | 2,124 | 85 | 745 | 5,081 | 5,379 | 1,808 | 3,997 | 518 | 84 | 108 | 11,874 |
| Japan | - | - | - | - | - | - | - | - | - | - | - | - | - | - | - |
| Ukraine | - | - | - | - | - | - | - | - | - | - | - | - | - | - | - |
| Brunei | 189 | - | - | - | - | - | - | - | 189 | - | - | - | - | - | 189 |
| Cameroon | - | - | - | - | - | - | - | - | - | - | - | - | - | - | - |
| Others | 2,385 | 78 | 3 | - | 138 | 30 | 39 | 288 | - | 8 | 42 | 1,965 | 28 | 84 | 2,188 |
| Total | 72,884 | 9,777 | 6,948 | 1,981 | 4,889 | 4,188 | 4,282 | 38,823 | 7,980 | 5,479 | 7,242 | 8,216 | 5,374 | 7,828 | 41,731 |

สถานการณ์การท่องเที่ยวในจังหวัดลำปางปี 2550

สถานการณ์การท่องเที่ยวในจังหวัดลำปาง ในปี 2550 อัตราการเติบโตหากเทียบกับปี 2549 ลดลงร้อยละ 5.21 ซึ่งเป็นการลดลงทั้งส่วนของนักท่องเที่ยวคนไทย ร้อยละ 4.19 และนักท่องเที่ยวชาวต่างชาติ ลดลงร้อยละ 12.04 ปัจจัยสำคัญมาจาก ปัญหาหมอกควันและฝุ่นละอองขนาดเล็กปกคลุมพื้นที่ภาคเหนือ ตอนบน อีกทั้งการกลับสู่ภาวะปกติของตลาดท่องเที่ยว หลังงานพิธีสวนโลก

สำหรับคนไทย มีวัตถุประสงค์ในการเดินทางเข้าสู่จังหวัดลำปาง เพื่อการท่องเที่ยว มากที่สุด รองลงมาคือวัตถุประสงค์ในการเยี่ยมญาติเพื่อน ในส่วนของช่วงกลุ่มอายุของนักท่องเที่ยว พบว่า ช่วงอายุ 25-34 ปี มีการเดินทางท่องเที่ยวมากที่สุด สำหรับนักท่องเที่ยวชาวต่างชาติ ส่วนใหญ่เป็นกลุ่มที่มาจาก ยุโรป เอเชีย และอเมริกา ตามลำดับ รวมทั้งกลุ่มนักท่องเที่ยวเอเชียเป็นกลุ่มที่มีอัตราการเติบโตเพิ่มมากขึ้น ร้อยละ 167.45

ในการเดินทางแต่ละครั้งนักท่องเที่ยวมีระยะเวลาพำนักเฉลี่ย 2.22 วัน เพิ่มขึ้นจากเดิมเล็กน้อย จากจำนวนนักท่องเที่ยว คืนพัก และการใช้จ่ายแต่ละวันประมาณ 1,752.31 บาท สามารถทำให้เกิดรายได้จากการท่องเที่ยวทั้งหมดรวมเป็นจำนวน 1,841.03 ล้านบาท ส่วนนักท่องเที่ยว มีการใช้จ่ายเฉลี่ยต่อคนต่อวัน 1,059.50 บาท ก่อให้เกิดรายได้หมุนเวียนในแหล่งท่องเที่ยวรวมเป็นเงิน 286.04 ล้านบาท เมื่อรวมรายได้ทั้งหมดที่เกิดจากการท่องเที่ยวภายในจังหวัดลำปางจะเท่ากับ 2,127.07 ล้านบาท ดังนั้นโดยเฉลี่ยแล้วผู้เยี่ยมเยือนมีค่าใช้จ่าย ระหว่างอยู่ในจังหวัดลำปางประมาณ 1,610.67 บาท

สำหรับสถานการณ์ด้านการพักแรม พบว่าจังหวัดลำปางมีจำนวนห้องพักเท่ากับ 1,347 ห้อง เพิ่มขึ้นจากเดิมคิดเป็นร้อยละ 0.60 และมีอัตราการเข้าพักเฉลี่ยทั้งปีร้อยละ 33.08 ลดลงจากเดิมคิดเป็นร้อยละ 16.60 โดยนักท่องเที่ยวมีระยะเวลาพำนักเฉลี่ยในสถานพักแรมเท่ากับ 1.15 วัน

Internal Tourism in Lampang

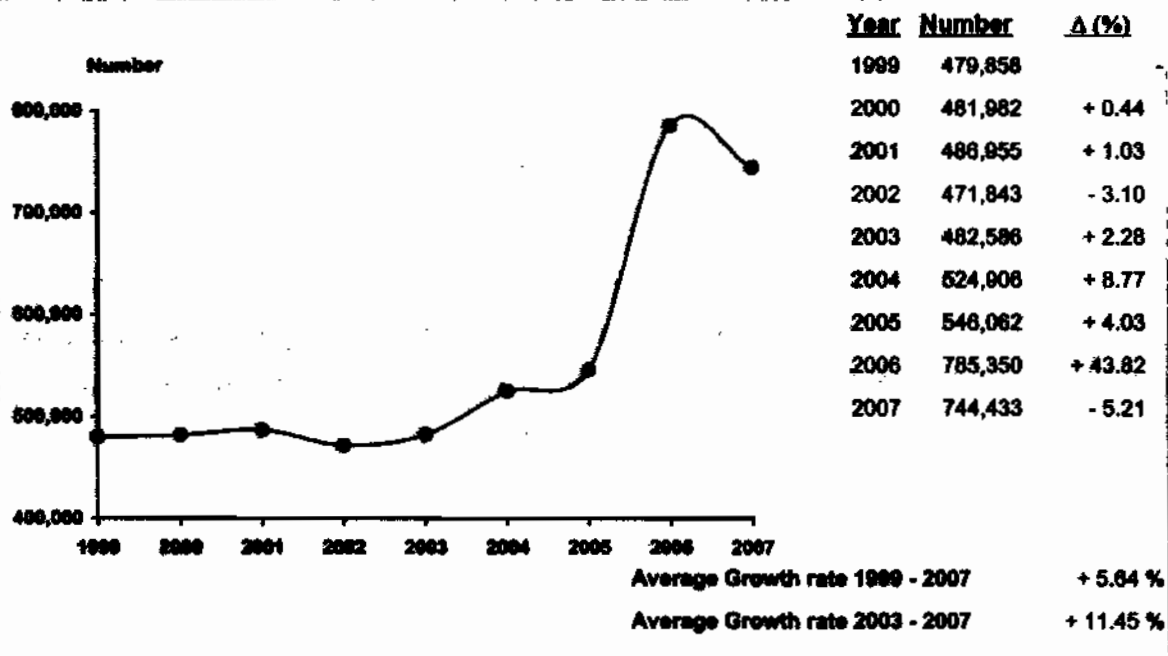

| Profile | 2007 | 2006 | % Δ |  | 2007 | 2006 | % Δ |
|---------|------|------|-----|--|------|------|-----|
|---------|------|------|-----|--|------|------|-----|

Visitors

| | 2007 | 2006 | % Δ | Sex | 2007 | 2006 | % Δ |
|------------|---------|---------|---------|------------|---------|---------|---------|
| Thai | 654,503 | 683,108 | - 4.19 | Male | 367,421 | 363,355 | + 1.12 |
| Foreigners | 89,930 | 102,242 | - 12.04 | Female | 377,012 | 421,995 | - 10.86 |

Age

| Age | 2007 | 2006 | % Δ |
|-------------|---------|---------|---------|
| Under 25 | 206,873 | 185,300 | + 11.64 |
| 25 - 34 | 235,456 | 246,552 | - 4.50 |
| 35 - 44 | 169,675 | 165,736 | + 2.38 |
| 45 - 54 | 102,185 | 104,547 | - 2.26 |
| 55 and over | 30,244 | 83,215 | - 63.86 |

Travel Arrangement

| Travel Arrangement | 2007 | 2006 | % Δ |
|--------------------|---------|---------|---------|
| Group Tour | 122,190 | 105,073 | + 16.29 |
| Non Group Tour | 622,243 | 680,277 | - 8.53 |

Region of Residence

| 1. Thai | | | |
|-----------------------|---------|---------|----------|
| - Bangkok | 61,341 | 146,577 | - 58.15 |
| - Central Region | 40,120 | 29,182 | + 37.48 |
| - Western Region | 34,837 | 11,599 | + 198.82 |
| - Eastern Region | 16,921 | 16,269 | + 4.01 |
| - Northern Region | 421,231 | 420,949 | + 0.07 |
| - Southern Region | 33,751 | 16,049 | + 110.30 |
| - Northeastern Region | 46,502 | 42,483 | + 9.46 |

Mode of transport

| Mode of transport | 2007 | 2006 | % Δ |
|-------------------|---------|---------|---------|
| Plane | 18,208 | 20,142 | - 9.61 |
| Train | 81,041 | 106,619 | - 23.99 |
| Bus | 188,860 | 196,631 | - 3.95 |
| Automobile | 456,326 | 461,958 | - 1.22 |
| Others | - | - | - |

2. Foreigners

| | | | |
|----------------|--------|--------|-----------|
| - The Americas | 6,485 | 14,236 | - 54.45 |
| - Europe | 44,950 | 66,186 | - 32.09 |
| - Oceania | 5,416 | 3,523 | + 53.73 |
| - ASIA | 30,352 | 18,126 | + 67.45 |
| - Middle East | 188 | 15 | + 1153.33 |
| - Africa | 2,539 | 156 | + 1527.56 |

Purpose of Visit

| Purpose of Visit | 2007 | 2006 | % Δ |
|------------------|---------|---------|-----------|
| Holiday | 529,282 | 660,054 | - 19.81 |
| Business | 36,926 | 28,452 | + 29.78 |
| Official Visit | 41,561 | 20,165 | + 106.10 |
| Convention | 79,264 | 75,957 | + 4.35 |
| Others | 57,400 | 722 | + 7850.14 |

**Internal Tourism in Lampang
2006 - 2007**

| Type of Data | 2006 | Δ (%) | 2007 | Δ (%) |
|--|-----------------|----------------|-----------------|----------------|
| Visitor | 785,350 | + 43.82 | 744,433 | - 5.21 |
| Thai | 683,108 | + 42.69 | 654,503 | - 4.19 |
| Foreigners | 102,242 | + 51.83 | 89,930 | - 12.04 |
| Tourist | 554,337 | + 34.31 | 474,454 | - 14.41 |
| Thai | 485,774 | + 33.86 | 417,122 | - 14.13 |
| Foreigners | 68,563 | + 37.43 | 57,332 | - 16.38 |
| Excursionist | 231,013 | + 73.28 | 269,979 | + 16.87 |
| Thai | 197,334 | + 70.29 | 237,381 | + 20.29 |
| Foreigners | 33,679 | + 92.97 | 32,598 | - 3.21 |
| Average Length of Stay (Day) | 2.13 | - | 2.22 | - |
| Thai | 2.14 | - | 2.24 | - |
| Foreigners | 2.02 | - | 2.06 | - |
| Average Expenditure (Baht/Person/Day) | | | | |
| Visitor | 1,670.80 | - 0.25 | 1,610.67 | - 3.59 |
| Thai | 1,583.75 | - 0.14 | 1,521.85 | - 3.91 |
| Foreigners | 2,293.67 | - 2.15 | 2,300.91 | + 0.32 |
| Tourist | 1,785.74 | + 1.29 | 1,752.31 | - 1.87 |
| Thai | 1,696.15 | + 1.42 | 1,658.33 | - 2.23 |
| Foreigners | 2,457.30 | - 0.06 | 2,495.27 | + 1.55 |
| Excursionist | 1,084.82 | + 1.42 | 1,059.50 | - 2.32 |
| Thai | 993.04 | + 1.11 | 965.59 | - 0.75 |
| Foreigners | 1,621.19 | - 1.72 | 1,597.64 | - 1.45 |
| Revenue (Million Baht) | | | | |
| Visitor | 2,349.89 | + 33.70 | 2,127.07 | - 9.48 |
| Thai | 1,955.21 | + 33.08 | 1,780.66 | - 8.93 |
| Foreigners | 394.68 | + 36.88 | 346.41 | - 12.23 |
| ACCOMMODATION ESTABLISHMENTS | | | | |
| Establishments | 24 | + 20.00 | 25 | + 4.17 |
| Rooms | 1,339 | + 7.21 | 1,347 | + 0.60 |
| Occupancy Rate (%) | 49.68 | + 8.48 | 33.08 | - 16.60 |
| Average Length of Stay (Day) | 1.11 | - 0.14 | 1.15 | + 0.04 |
| Number of Guest Arrivals | 379,085 | + 41.21 | 270,284 | - 28.70 |
| Thai | 316,845 | + 42.26 | 222,828 | - 29.67 |
| Foreigners | 62,240 | + 36.09 | 47,456 | - 23.75 |

สรุปข้อมูลผู้เยี่ยมชมปี 2550
จังหวัดลำปาง

| รายการข้อมูล | | ไทย | ต่างประเทศ | รวม |
|--|------------------------------------|----------|------------|----------|
| จำนวนผู้เยี่ยมชม | | 654,503 | 89,930 | 744,433 |
| นักท่องเที่ยว | | 417,122 | 57,332 | 474,454 |
| นักท่องเที่ยว | | 237,381 | 32,598 | 269,979 |
| จำนวนผู้เยี่ยมชมจมนครตามพาหนะการเดินทาง | | 654,503 | 89,930 | 744,433 |
| ประเภท การเดินทาง | เครื่องบิน | 13,406 | 4,800 | 18,206 |
| | รถไฟ | 70,592 | 10,449 | 81,041 |
| | รถโดยสารประจำทาง | 169,537 | 19,323 | 188,860 |
| | รถส่วนตัวและรถนำเที่ยว | 400,968 | 55,358 | 456,326 |
| | อื่น ๆ (เรือแม่น้ำหรือเรือข้ามฟาก) | - | - | - |
| จำนวนนักท่องเที่ยวจำนวนการประเภทที่พัก | | 417,122 | 57,332 | 474,454 |
| โรงแรม | | 222,828 | 47,456 | 270,284 |
| เกสต์เฮาส์ | | - | - | - |
| บังกะโล/รีสอร์ท | | - | - | - |
| บ้านญาติ/เพื่อน | | 180,430 | 5,990 | 186,420 |
| ที่พักในอุทยานฯ | | 4,483 | 424 | 4,907 |
| บ้านรับรองฯ | | 3,942 | - | 3,942 |
| อื่น ๆ (อพาร์ทเมนท์ วิก เป็นต้น) | | 5,439 | 3,462 | 8,901 |
| ระยะเวลาทำนักท่องเที่ยวของนักท่องเที่ยว(วัน) | | 2.24 | 2.06 | 2.22 |
| ค่าใช้จ่ายเฉลี่ย/คน/วัน(บาท) | | 1,521.85 | 2,300.81 | 1,810.67 |
| นักท่องเที่ยว | | 1,858.33 | 2,495.27 | 1,752.31 |
| นักท่องเที่ยว | | 985.59 | 1,597.84 | 1,059.50 |
| รายได้(ล้านบาท) | | 1,780.66 | 346.41 | 2,127.07 |
| นักท่องเที่ยว | | 1,546.70 | 294.33 | 1,841.03 |
| นักท่องเที่ยว | | 233.96 | 52.08 | 286.04 |
| จำนวนครั้งเฉลี่ยของการเดินทางในรอบปี(ครั้ง) | | 2.44 | 1.38 | 2.31 |
| นักท่องเที่ยว | | 2.46 | 1.33 | 2.32 |
| นักท่องเที่ยว | | 2.40 | 1.47 | 2.29 |

หมายเหตุ : ปี 2550 ค่าใช้จ่ายเฉลี่ยต่อหัวหมายถึงข้อมูลจากการสำรวจนักท่องเที่ยว ณ จุดเดินทางออกของจังหวัดนี้ โดยไม่นับรวมค่าพาหนะเดินทางระหว่างจังหวัด

และค่าใช้จ่ายหมายถึงการปรับค่าอื่น ๆ ประกอบเช่นค่าที่พัก รับประทานอาหาร/เครื่องดื่มปรับตามค่าดัชนีผู้บริโภค ค่าบริการเดินทาง/

ค่าพาหนะการ เดินทางปรับตามอัตราแลกเปลี่ยนค่าบริการนำเที่ยว ฯลฯ เป็นต้น

สรุปข้อมูลผู้เยี่ยมเยือน ปี 2550

จัดการเดินทางมาเอง

จังหวัดลำปาง

| รายการข้อมูล | | ไทย | ต่างประเทศ | รวม |
|--|--------------------------------------|----------|------------|----------|
| จำนวนผู้เยี่ยมเยือน | | 576,554 | 45,689 | 622,243 |
| นักท่องเที่ยว | | 377,978 | 34,231 | 412,209 |
| นักท่องเที่ยว | | 198,576 | 11,458 | 210,034 |
| จำนวนผู้เยี่ยมเยือนจำแนกตามพาหนะการเดินทาง | | 576,554 | 45,689 | 622,243 |
| ประเภท การเดินทาง | เครื่องบิน | 13,406 | 4,800 | 18,206 |
| | รถไฟ | 70,592 | 10,449 | 81,041 |
| | รถโดยสารประจำทาง | 169,537 | 19,323 | 188,860 |
| | รถส่วนตัวและรถนำเที่ยว | 323,019 | 11,117 | 334,136 |
| | อื่น ๆ (เรือนำเที่ยวหรือเรือข้ามฟาก) | - | - | - |
| จำนวนนักท่องเที่ยวจำแนกตามประเภทที่พัก | | 377,978 | 34,231 | 412,209 |
| โรงแรม | | 184,164 | 26,437 | 210,601 |
| เกสต์เฮาส์ | | - | - | - |
| บังกะโล/รีสอร์ท | | - | - | - |
| บ้านญาติ/เพื่อน | | 179,950 | 3,908 | 183,858 |
| ที่พักในอุทยานฯ | | 4,483 | 424 | 4,907 |
| บ้านรับรองฯ | | 3,942 | - | 3,942 |
| อื่น ๆ (อพาร์ทเมนท์ วัด เป็นต้น) | | 5,439 | 3,482 | 8,921 |
| ระยะเวลาพักเฉลี่ยของนักท่องเที่ยว(วัน) | | 2.31 | 2.12 | 2.29 |
| ค่าใช้จ่ายเฉลี่ย/คน/วัน(บาท) | | 1,512.91 | 2,399.34 | 1,577.47 |
| นักท่องเที่ยว | | 1,645.64 | 2,522.41 | 1,713.06 |
| นักท่องเที่ยว | | 929.97 | 1,618.95 | 967.55 |
| รายได้(ล้านบาท) | | 1,619.99 | 201.83 | 1,621.82 |
| นักท่องเที่ยว | | 1,435.32 | 183.28 | 1,618.60 |
| นักท่องเที่ยว | | 184.67 | 18.55 | 203.22 |

หมายเหตุ : ปี 2550 ค่าใช้จ่ายเฉลี่ยรายหัวตามเป็นข้อมูลจากการสำรวจนักท่องเที่ยว จากเส้นทางออกของจังหวัดนี้ โดยไม่รวมค่าพาหนะเดินทางระหว่างจังหวัด

และค่าใช้จ่ายหมวดที่พักปรับค่าอื่นๆประกอบเช่นค่าที่พัก ปรับตามอัตราการแลกเปลี่ยน ค่าอาหารเครื่องดื่มปรับตามค่าดัชนีผู้บริโภค ค่าบริการเดินทาง

ค่าพาหนะการเดินทางปรับตามอัตรา การเปลี่ยนแปลงค่าบริการนำเที่ยว วทานันท์ เป็นต้น

สรุปข้อมูลผู้ยื่นเรื่อง ปี 2550
จัดการเดินทางโดยผ่านบริษัทนำเที่ยว
จังหวัดฉะเชิงเทรา

| รายการข้อมูล | | ไทย | ต่างประเทศ | รวม |
|--|--------------------------------------|----------|------------|----------|
| จำนวนผู้ยื่นเรื่อง | | 77,949 | 44,241 | 122,190 |
| นักท่องเที่ยวนักทัศนอาจร | | 39,144 | 23,101 | 62,245 |
| นักทัศนอาจร | | 38,805 | 21,140 | 59,945 |
| จำนวนผู้ยื่นเรื่องจำนวนตามประเภทการเดินทาง | | 77,949 | 44,241 | 122,190 |
| ประเภทการเดินทาง | เครื่องบิน | - | - | - |
| | รถไฟ | - | - | - |
| | รถโดยสารประจำทาง | - | - | - |
| | รถส่วนตัวและรถนำเที่ยว | 77,949 | 44,241 | 122,190 |
| | อื่น ๆ (เรือนำเที่ยวหรือเรือข้ามฟาก) | - | - | - |
| จำนวนนักท่องเที่ยวจำนวนตามประเภทที่พัก | | 39,144 | 23,101 | 62,245 |
| โรงแรม | | 38,664 | 21,019 | 59,683 |
| เกสต์เฮาส์ | | - | - | - |
| บังกะโล/รีสอร์ท | | - | - | - |
| บ้านญาติ/เพื่อน | | 480 | 2,082 | 2,562 |
| ที่พักในอุทยานฯ | | - | - | - |
| บ้านรับรองฯ | | - | - | - |
| อื่น ๆ (อาหาร/มินท์ วัลเป็นต้น) | | - | - | - |
| ระยะเวลาสำนักเฉลี่ยของนักท่องเที่ยว(วัน) | | 1.54 | 1.96 | 1.70 |
| ค่าใช้จ่ายเฉลี่ย/คน/วัน(บาท) | | 1,618.32 | 2,176.29 | 1,842.01 |
| นักท่องเที่ยวนักทัศนอาจร | | 1,841.69 | 2,451.76 | 2,102.94 |
| นักทัศนอาจร | | 1,270.20 | 1,586.09 | 1,381.61 |
| รายได้(ล้านบาท) | | 160.67 | 144.58 | 305.25 |
| นักท่องเที่ยวนักทัศนอาจร | | 111.38 | 111.05 | 222.43 |
| นักทัศนอาจร | | 49.29 | 33.53 | 82.82 |

หมายเหตุ : ปี 2550 ค่าใช้จ่ายเฉลี่ยรายหัวมาเป็นข้อมูลจากการสำรวจนักท่องเที่ยว ณ จุดเดินทางออกของจังหวัดนี้ โดยไม่นับรวมค่าพาหนะเดินทางระหว่างจังหวัด

และค่าใช้จ่ายของหมวดที่พักปรับค่าอื่นๆประกอบเช่นค่าที่พัก ปรับตามอัตราแลกเปลี่ยน ค่าอาหาร เครื่องดื่มปรับตามค่าดัชนีผู้บริโภค ค่าบริการเดินทาง

ค่าพาหนะการเดินทางปรับตามอัตราแลกเปลี่ยนแปลงค่าบริการนำเที่ยว ราคาน้ำมัน เป็นต้น

จำนวนผู้เยี่ยมชมื่อนจำแนกตามสถานที่พัก และพาหนะการเดินทาง ปี 2550
จังหวัดฉะเชิงเทรา

| รายการ | พาหนะการเดินทาง | ประเภทที่พัก | | | | | | | นักท่องเที่ยว | นักทัศนาจร | ผู้เยี่ยมชม |
|------------------|------------------|--------------|------------|-----------------|-----------------|-----------------|---------------|---------|---------------|------------|-------------|
| | | โรงแรม | เกสต์เฮาส์ | บังกาโล/รีสอร์ท | บ้านญาติ/เพื่อน | ที่พักในอุทยานฯ | บ้านพักรับรอง | อื่นๆ | | | |
| ประเภทการเดินทาง | เครื่องบิน - ไทย | 8,185 | - | - | 2,978 | 134 | - | - | 11,297 | 2,109 | 13,406 |
| | - ต่างประเทศ | 3,396 | - | - | 642 | 109 | - | 222 | 4,369 | 431 | 4,800 |
| | รวม | 11,581 | - | - | 3,620 | 243 | - | 222 | 15,666 | 2,540 | 18,206 |
| | รถไฟ - ไทย | 24,890 | - | - | 36,274 | 398 | 251 | 1,695 | 63,508 | 7,064 | 70,562 |
| | - ต่างประเทศ | 6,275 | - | - | 441 | 10 | - | 1,337 | 8,063 | 2,386 | 10,449 |
| | รวม | 31,165 | - | - | 36,715 | 408 | 251 | 3,032 | 71,571 | 9,470 | 81,041 |
| | รถโดยสาร - ไทย | 45,927 | - | - | 64,536 | 1,619 | 1,500 | 1,506 | 115,088 | 54,449 | 169,537 |
| | - ต่างประเทศ | 10,952 | - | - | 1,415 | 231 | - | 1,695 | 14,193 | 5,130 | 19,323 |
| | รวม | 56,879 | - | - | 65,951 | 1,850 | 1,500 | 3,101 | 129,281 | 59,579 | 188,860 |
| | รถส่วนตัว - ไทย | 143,826 | - | - | 76,642 | 2,332 | 2,191 | 2,238 | 227,229 | 173,739 | 400,968 |
| | - ต่างประเทศ | 26,833 | - | - | 3,492 | 74 | - | 308 | 30,707 | 24,651 | 55,358 |
| | รวม | 170,659 | - | - | 80,134 | 2,406 | 2,191 | 2,546 | 257,936 | 198,390 | 456,326 |
| | อื่นๆ - ไทย | - | - | - | - | - | - | - | - | - | - |
| | - ต่างประเทศ | - | - | - | - | - | - | - | - | - | - |
| | รวม | - | - | - | - | - | - | - | - | - | - |
| | รวมทั้งหมด - ไทย | 222,826 | - | - | 180,430 | 4,483 | 3,942 | 5,439 | 417,122 | 237,361 | 654,503 |
| | - ต่างประเทศ | 47,456 | - | - | 5,990 | 424 | - | 3,462 | 57,332 | 32,596 | 89,930 |
| รวม | 270,284 | - | - | 186,420 | 4,907 | 3,942 | 8,901 | 474,454 | 269,957 | 744,433 | |

หมายเหตุ : ผู้เยี่ยมชม : นักท่องเที่ยวและนักทัศนาจร นักท่องเที่ยว : ผู้เยี่ยมชมที่ค้างคืน นักทัศนาจร : ผู้เยี่ยมชมที่ไม่ค้างคืน

จำนวนผู้เยี่ยมชม จำนวนคนตามพาหนะเดินทาง ปี 2550

จังหวัดลำปาง

| พาหนะเดินทาง | | นักท่องเที่ยว | | | | | | นักท่องเที่ยว | | | | | | ผู้เยี่ยมชม | | | | | |
|------------------|------------|---------------|--------|------------|--------|---------|--------|---------------|--------|------------|--------|---------|--------|-------------|--------|------------|--------|---------|--------|
| | | ไทย | ร้อยละ | ต่างประเทศ | ร้อยละ | รวม | ร้อยละ | ไทย | ร้อยละ | ต่างประเทศ | ร้อยละ | รวม | ร้อยละ | ไทย | ร้อยละ | ต่างประเทศ | ร้อยละ | รวม | ร้อยละ |
| ประเภทการเดินทาง | เครื่องบิน | 11,287 | 2.70 | 4,360 | 7.62 | 15,646 | 3.31 | 2,109 | 0.89 | 431 | 1.32 | 2,540 | 0.94 | 13,408 | 2.05 | 4,800 | 5.33 | 18,208 | 2.44 |
| | รถไฟ | 63,506 | 15.23 | 6,083 | 14.06 | 71,571 | 15.08 | 7,084 | 2.98 | 2,386 | 7.32 | 9,470 | 3.51 | 70,882 | 10.78 | 10,449 | 11.62 | 81,041 | 10.89 |
| | รถโดยสาร | 115,068 | 27.59 | 14,183 | 24.78 | 129,251 | 27.25 | 54,449 | 22.94 | 5,130 | 15.74 | 59,579 | 22.07 | 169,537 | 25.90 | 19,323 | 21.49 | 188,860 | 25.37 |
| | รถส่วนตัว | 227,229 | 54.48 | 30,707 | 53.56 | 257,936 | 54.36 | 173,739 | 73.19 | 24,651 | 75.62 | 198,390 | 73.48 | 400,968 | 61.26 | 65,358 | 61.56 | 456,326 | 61.30 |
| | อื่น ๆ | - | - | - | - | - | - | - | - | - | - | - | - | - | - | - | - | - | - |
| รวมทั้งหมด | | 417,122 | 100.00 | 57,332 | 100.00 | 474,454 | 100.00 | 237,381 | 100.00 | 32,588 | 100.00 | 269,979 | 100.00 | 684,983 | 100.00 | 89,930 | 100.00 | 744,433 | 100.00 |

จำนวนนักท่องเที่ยว จำนวนคามสถานที่พัก ปี 2550

จังหวัดลำปาง

| สถานที่พัก | นักท่องเที่ยว | | | | | |
|------------------------------|---------------|--------|------------|--------|---------|--------|
| | ไทย | ร้อยละ | ต่างประเทศ | ร้อยละ | รวม | ร้อยละ |
| 1. โรงแรม | 222,828 | 53.42 | 47,456 | 82.77 | 270,284 | 56.97 |
| 2. เกสท์เฮาส์ | - | - | - | - | - | - |
| 3. บังกาโล/รีสอร์ท | - | - | - | - | - | - |
| 4. บ้านญาติ/บ้านเพื่อน | 180,430 | 43.26 | 5,990 | 10.45 | 186,420 | 39.29 |
| 5. ที่พักในอุทยานแห่งชาติ | 4,483 | 1.07 | 424 | 0.74 | 4,907 | 1.03 |
| 6. บ้านพักรับรองของทางราชการ | 3,942 | 0.95 | - | - | 3,942 | 0.83 |
| 7. อื่น ๆ | 5,439 | 1.30 | 3,462 | 6.04 | 8,901 | 1.86 |
| รวม | 417,122 | 100.00 | 57,332 | 100.00 | 474,454 | 100.00 |

ระยะทำนถึยของนักท่องเที่ยว จำนวนคามสถานที่พัก ปี 2550

จังหวัดลำปาง

| สถานที่พัก | นักท่องเที่ยว | | |
|------------------------------|---------------|------------|------------|
| | ไทย | ต่างประเทศ | รวมทั้งหมด |
| 1. โรงแรม | 1.81 | 1.90 | 1.83 |
| 2. เกสท์เฮาส์ | - | - | - |
| 3. บังกาโล/รีสอร์ท | - | - | - |
| 4. บ้านญาติ/บ้านเพื่อน | 2.78 | 3.16 | 2.79 |
| 5. ที่พักในอุทยานแห่งชาติ | 1.83 | 2.16 | 1.86 |
| 6. บ้านพักรับรองของทางราชการ | 2.10 | - | 2.10 |
| 7. อื่น ๆ | 2.35 | 2.22 | 2.30 |

ค่าใช้จ่ายเฉลี่ยต่อคนต่อวันของผู้เยี่ยมเยียน อำนกตามหมวดค่าใช้จ่ายต่างๆ ปี2558

จังหวัดลำปาง

(หน่วย : บาท/คน/วัน)

| หมวดค่าใช้จ่าย | นักท่องเที่ยว | | | | | | นักศึกษาร | | | | | | ผู้เยี่ยมเยียน | | | | | |
|------------------------------------|---------------|--------|------------|--------|----------|--------|-----------|--------|------------|--------|----------|--------|----------------|--------|------------|--------|----------|--------|
| | ไทย | ร้อยละ | ต่างประเทศ | ร้อยละ | รวม | ร้อยละ | ไทย | ร้อยละ | ต่างประเทศ | ร้อยละ | รวม | ร้อยละ | ไทย | ร้อยละ | ต่างประเทศ | ร้อยละ | รวม | ร้อยละ |
| 1. ค่าที่พัก | 455.89 | 27.49 | 724.43 | 29.03 | 486.04 | 27.74 | 0.00 | 0.00 | 0.00 | 0.00 | 0.00 | 0.00 | 363.48 | 23.88 | 567.57 | 24.67 | 386.68 | 24.01 |
| 2. ค่าอาหารและเครื่องดื่ม | 293.74 | 17.70 | 452.21 | 18.12 | 311.54 | 17.78 | 268.88 | 27.28 | 425.79 | 26.68 | 287.84 | 27.16 | 289.76 | 18.97 | 446.49 | 19.40 | 306.89 | 19.03 |
| 3. ค่าซื้อสินค้าและของที่ระลึก | 324.63 | 19.58 | 466.82 | 18.79 | 340.82 | 19.46 | 255.41 | 25.91 | 504.33 | 31.57 | 285.47 | 26.94 | 310.86 | 20.41 | 476.51 | 20.71 | 329.51 | 20.46 |
| 4. ค่าใช้จ่ายเพื่อสวามิภักดิ์ | 195.47 | 11.79 | 319.95 | 12.82 | 208.44 | 11.95 | 124.74 | 12.68 | 182.83 | 11.44 | 131.75 | 12.44 | 181.12 | 11.90 | 290.26 | 12.82 | 193.58 | 12.02 |
| 5. ค่าบริการท่องเที่ยวภายในจังหวัด | 111.70 | 6.74 | 174.81 | 7.01 | 118.79 | 6.78 | 109.32 | 11.09 | 195.10 | 12.21 | 119.68 | 11.30 | 111.22 | 7.31 | 179.21 | 7.79 | 118.97 | 7.39 |
| 6. ค่าพาหนะเดินทางในจังหวัด | 181.36 | 10.94 | 237.72 | 9.53 | 187.69 | 10.71 | 187.92 | 17.04 | 234.37 | 14.67 | 176.94 | 16.61 | 178.63 | 11.74 | 236.99 | 10.30 | 185.26 | 11.50 |
| 7. ค่าใช้จ่ายอื่น ๆ | 95.54 | 5.78 | 117.33 | 4.70 | 97.99 | 5.59 | 59.31 | 6.02 | 55.22 | 3.46 | 58.82 | 5.56 | 88.19 | 5.79 | 103.88 | 4.51 | 89.96 | 5.59 |
| รวมทุกหมวดค่าใช้จ่าย | 1,858.33 | 100.00 | 2,495.27 | 100.00 | 1,752.31 | 100.00 | 985.69 | 100.00 | 1,597.64 | 100.00 | 1,069.59 | 100.00 | 1,521.86 | 100.00 | 2,308.91 | 100.00 | 1,610.67 | 100.00 |

รายได้จากการท่องเที่ยวของผู้เยี่ยมชมเมือง จำนวนตามหมวดค่าใช้จ่ายต่างๆ ปี 2550

จังหวัดฉะเชิงเทรา

(หน่วย : ล้านบาท)

| รายได้ จำแนกตามหมวดค่าใช้จ่าย | นักท่องเที่ยว | | | | | | นักทัศนาจร | | | | | | ผู้เยี่ยมชมเมือง | | | | | |
|------------------------------------|---------------|--------|------------|--------|----------|--------|------------|--------|------------|--------|--------|--------|------------------|--------|------------|--------|----------|--------|
| | ไทย | ร้อยละ | ต่างประเทศ | ร้อยละ | รวม | ร้อยละ | ไทย | ร้อยละ | ต่างประเทศ | ร้อยละ | รวม | ร้อยละ | ไทย | ร้อยละ | ต่างประเทศ | ร้อยละ | รวม | ร้อยละ |
| 1. ค่าที่พัก | 425.20 | 27.49 | 85.45 | 29.03 | 510.65 | 27.74 | 0.00 | 0.00 | 0.00 | 0.00 | 0.00 | 0.00 | 425.20 | 23.88 | 85.45 | 24.67 | 510.65 | 24.01 |
| 2. ค่าอาหารและเครื่องดื่ม | 273.97 | 17.70 | 53.34 | 18.12 | 327.31 | 17.78 | 63.83 | 27.28 | 13.88 | 28.65 | 77.71 | 27.18 | 337.80 | 18.96 | 67.22 | 19.40 | 405.02 | 19.03 |
| 3. ค่าซื้อสินค้าและของที่ระลึก | 302.78 | 19.58 | 55.30 | 18.79 | 358.08 | 19.45 | 60.63 | 25.91 | 16.44 | 31.57 | 77.07 | 26.04 | 363.41 | 20.41 | 71.74 | 20.71 | 435.15 | 20.46 |
| 4. ค่าใช้จ่ายเพื่อความบันเทิง | 182.31 | 11.79 | 37.74 | 12.82 | 220.05 | 11.95 | 29.61 | 12.66 | 5.98 | 11.44 | 35.57 | 12.44 | 211.92 | 11.90 | 43.70 | 12.62 | 255.62 | 12.02 |
| 5. ค่าบริการท่องเที่ยวภายในจังหวัด | 104.18 | 6.74 | 20.62 | 7.01 | 124.80 | 6.78 | 25.95 | 11.09 | 6.36 | 12.21 | 32.31 | 11.30 | 130.13 | 7.31 | 26.96 | 7.79 | 157.11 | 7.39 |
| 6. ค่าพาหนะเดินทางในจังหวัด | 169.15 | 10.94 | 28.04 | 9.53 | 197.19 | 10.71 | 39.86 | 17.04 | 7.64 | 14.67 | 47.50 | 16.61 | 208.01 | 11.74 | 36.68 | 10.30 | 244.69 | 11.56 |
| 7. ค่าใช้จ่ายอื่น ๆ | 89.11 | 5.76 | 13.84 | 4.70 | 102.95 | 5.69 | 14.08 | 6.02 | 1.80 | 3.46 | 16.88 | 5.58 | 103.19 | 5.80 | 15.94 | 4.51 | 118.83 | 5.56 |
| รวมทุกหมวดค่าใช้จ่าย | 1,546.78 | 100.00 | 284.33 | 18.39 | 1,831.11 | 100.00 | 233.96 | 100.00 | 82.69 | 100.00 | 286.64 | 100.00 | 1,780.66 | 100.00 | 348.41 | 19.57 | 2,129.07 | 100.00 |

จำนวนผู้เยี่ยมชมเรียน จำนวนกคตามเทศ ปี 2550

จังหวัดฉะเชิงเทรา

| เพศ | นักท่องเที่ยว | | | | | | นักศึกษามหา | | | | | | ผู้เยี่ยมชมเรียน | | | | | |
|------|---------------|--------|------------|--------|---------|--------|-------------|--------|------------|--------|---------|--------|------------------|--------|------------|--------|---------|--------|
| | ไทย | ร้อยละ | ต่างประเทศ | ร้อยละ | รวม | ร้อยละ | ไทย | ร้อยละ | ต่างประเทศ | ร้อยละ | รวม | ร้อยละ | ไทย | ร้อยละ | ต่างประเทศ | ร้อยละ | รวม | ร้อยละ |
| ชาย | 200,838 | 48.10 | 91,890 | 88.80 | 232,828 | 49.03 | 118,808 | 48.70 | 19,185 | 88.88 | 134,793 | 49.83 | 316,248 | 48.32 | 51,179 | 88.91 | 367,427 | 49.38 |
| หญิง | 216,484 | 51.90 | 25,342 | 44.20 | 241,826 | 50.97 | 121,773 | 51.30 | 13,413 | 41.15 | 136,186 | 50.57 | 338,267 | 51.68 | 36,788 | 43.08 | 377,012 | 50.84 |
| รวม | 417,122 | 100.00 | 57,332 | 100.00 | 474,454 | 100.00 | 237,381 | 100.00 | 32,598 | 100.00 | 269,979 | 100.00 | 654,515 | 100.00 | 88,938 | 100.00 | 744,433 | 100.00 |

จำนวนผู้เยี่ยมชมเรียน จำนวนกคตามอายุ ปี 2550

จังหวัดฉะเชิงเทรา

- 4/8 -

| อายุ (ปี) | นักท่องเที่ยว | | | | | | นักศึกษามหา | | | | | | ผู้เยี่ยมชมเรียน | | | | | |
|---------------|---------------|--------|------------|--------|---------|--------|-------------|--------|------------|--------|---------|--------|------------------|--------|------------|--------|---------|--------|
| | ไทย | ร้อยละ | ต่างประเทศ | ร้อยละ | รวม | ร้อยละ | ไทย | ร้อยละ | ต่างประเทศ | ร้อยละ | รวม | ร้อยละ | ไทย | ร้อยละ | ต่างประเทศ | ร้อยละ | รวม | ร้อยละ |
| 1. 15 - 24 ปี | 121,620 | 29.15 | 14,711 | 25.88 | 136,331 | 28.74 | 61,908 | 26.09 | 8,634 | 26.49 | 70,542 | 26.12 | 183,528 | 28.05 | 23,345 | 25.88 | 206,873 | 27.79 |
| 2. 25 - 34 ปี | 131,554 | 31.54 | 18,843 | 32.87 | 150,397 | 31.70 | 72,718 | 30.63 | 12,343 | 37.88 | 85,059 | 31.51 | 204,270 | 31.21 | 31,186 | 34.88 | 235,456 | 31.63 |
| 3. 35 - 44 ปี | 87,795 | 21.05 | 11,185 | 19.51 | 98,980 | 20.88 | 64,982 | 27.37 | 5,713 | 17.53 | 70,695 | 26.19 | 152,777 | 23.34 | 18,888 | 18.79 | 169,675 | 22.79 |
| 4. 45 - 54 ปี | 59,843 | 14.35 | 8,992 | 15.88 | 68,835 | 14.51 | 29,262 | 12.33 | 4,088 | 12.54 | 33,350 | 12.35 | 89,105 | 13.61 | 13,080 | 14.54 | 102,185 | 13.73 |
| 5. 55 - 64 ปี | 12,923 | 3.10 | 2,554 | 4.45 | 15,477 | 3.26 | 5,227 | 2.20 | 1,069 | 3.28 | 6,296 | 2.33 | 18,150 | 2.77 | 3,623 | 4.03 | 21,773 | 2.92 |
| 65 ปีขึ้นไป | 3,387 | 0.81 | 1,047 | 1.83 | 4,434 | 0.93 | 3,286 | 1.38 | 751 | 2.30 | 4,037 | 1.50 | 6,673 | 1.02 | 1,798 | 2.00 | 8,471 | 1.14 |
| รวม | 417,122 | 100.00 | 57,332 | 100.00 | 474,454 | 100.00 | 237,381 | 100.00 | 32,598 | 100.00 | 269,979 | 100.00 | 654,515 | 100.00 | 88,938 | 100.00 | 744,433 | 100.00 |
| อายุเฉลี่ย | 33.27 | | 34.50 | | 33.42 | | 33.74 | | 33.40 | | 33.70 | | 33.44 | | 34.10 | | 33.82 | |

จำนวนผู้เยี่ยมเยือน จำนวนตามอาชีพ ปี 2550

จังหวัดฉะเชิงเทรา

| อาชีพ | นักท่องเที่ยว | | | | | | นักท่องเที่ยว | | | | | | ผู้เยี่ยมเยือน | | | | | |
|---------------------------|---------------|--------|------------|--------|---------|--------|---------------|--------|------------|--------|---------|--------|----------------|--------|------------|--------|---------|--------|
| | ไทย | ร้อยละ | ต่างประเทศ | ร้อยละ | รวม | ร้อยละ | ไทย | ร้อยละ | ต่างประเทศ | ร้อยละ | รวม | ร้อยละ | ไทย | ร้อยละ | ต่างประเทศ | ร้อยละ | รวม | ร้อยละ |
| 1. ประกอบธุรกิจส่วนตัว | 58,186 | 13.95 | 10,258 | 17.89 | 68,444 | 14.43 | 28,587 | 12.05 | 7,542 | 23.14 | 36,129 | 13.39 | 86,773 | 13.26 | 17,600 | 19.80 | 104,573 | 14.04 |
| 2.ข้าราชการ-วิชาชีพ | 93,857 | 22.50 | 8,687 | 15.15 | 102,544 | 21.61 | 82,490 | 26.32 | 3,250 | 9.97 | 85,740 | 24.35 | 156,347 | 23.89 | 11,937 | 13.27 | 168,284 | 22.61 |
| 3.พนักงานบริษัท | 86,981 | 20.85 | 3,119 | 5.44 | 90,080 | 18.99 | 57,289 | 24.13 | 3,709 | 11.38 | 60,978 | 22.59 | 144,230 | 22.04 | 6,828 | 7.59 | 151,058 | 20.28 |
| 4.แม่บ้าน-ว่างงาน | 24,351 | 5.84 | 2,266 | 3.95 | 26,617 | 5.61 | 9,184 | 3.87 | 932 | 2.86 | 10,116 | 3.75 | 33,635 | 5.12 | 3,198 | 3.58 | 36,733 | 4.93 |
| 5.นักเรียน-นักศึกษา | 91,205 | 21.87 | 16,935 | 29.54 | 108,140 | 22.79 | 42,554 | 17.93 | 8,079 | 24.78 | 50,633 | 18.75 | 133,799 | 20.44 | 25,014 | 27.81 | 158,773 | 21.33 |
| 6.เกษียณ | 7,069 | 1.69 | 1,419 | 2.48 | 8,488 | 1.79 | 3,712 | 1.56 | 1,315 | 4.03 | 5,027 | 1.86 | 10,781 | 1.65 | 2,734 | 3.04 | 13,515 | 1.82 |
| 7.เกษตรกร | 15,032 | 3.60 | 2,650 | 4.82 | 17,682 | 3.73 | 10,284 | 4.32 | 467 | 1.43 | 10,731 | 3.97 | 25,286 | 3.86 | 3,117 | 3.47 | 28,413 | 3.82 |
| 8.ลูกจ้าง-พนักงาน-พนักงาน | 36,128 | 8.98 | 2,224 | 3.88 | 38,352 | 8.08 | 20,185 | 8.49 | 1,952 | 5.99 | 22,117 | 8.19 | 58,293 | 8.80 | 4,176 | 4.64 | 62,469 | 8.12 |
| 9.อื่นๆ | 4,333 | 1.04 | 9,774 | 17.05 | 14,107 | 2.97 | 3,198 | 1.33 | 5,352 | 16.42 | 8,508 | 3.15 | 7,489 | 1.14 | 15,126 | 16.82 | 22,615 | 3.04 |
| รวมทั้งหมด | 417,122 | 100.00 | 57,332 | 100.00 | 474,454 | 100.00 | 237,381 | 100.00 | 32,888 | 100.00 | 289,979 | 100.00 | 684,563 | 100.00 | 88,930 | 100.00 | 744,433 | 100.00 |

จำนวนผู้ยื่นมือคนไทย จำนวนตามระดับของรายได้ ปี 2550

จังหวัดฉะเชิงเทรา

| ระดับของรายได้ รูปละบาท | คนไทย | | | | | |
|----------------------------|-------------------------|--------|------------|--------|---------|--------|
| | นักท่องเที่ยวนักทัศนาจร | ร้อยละ | นักทัศนาจร | ร้อยละ | รวม | ร้อยละ |
| 1. ไม่มีรายได้ | 88,934 | 21.32 | 47,863 | 20.17 | 136,797 | 20.91 |
| 2. ต่ำกว่า 10,000 บาท | 119,918 | 28.75 | 55,389 | 23.33 | 175,307 | 26.78 |
| 3. 10,001-15,000 บาท | 122,761 | 29.43 | 76,873 | 32.38 | 199,634 | 30.50 |
| 4. 15,001-30,000 บาท | 66,028 | 15.83 | 41,096 | 17.31 | 107,124 | 16.37 |
| 5. 30,001-45,000 บาท | 12,975 | 3.11 | 7,776 | 3.28 | 20,751 | 3.17 |
| 6. 45,001-60,000 บาท | 3,123 | 0.75 | 1,791 | 0.75 | 4,914 | 0.75 |
| 7. 60,001-75,000 บาท | 1,457 | 0.35 | 1,366 | 0.58 | 2,823 | 0.43 |
| 8. 75,001-90,000 บาท | - | - | 1,824 | 0.77 | 1,824 | 0.28 |
| 9. มากกว่า 90,000 บาท | 1,926 | 0.46 | 3,403 | 1.43 | 5,329 | 0.81 |
| รวมทั้งหมด | 417,122 | 100.00 | 237,381 | 100.00 | 654,503 | 100.00 |

จำนวนผู้ยื่นมือชาวต่างประเทศ จำนวนตามระดับของรายได้ ปี 2550

จังหวัดฉะเชิงเทรา

| ระดับของรายได้ (หน่วย : USD) | ชาวต่างประเทศ | | | | | |
|---------------------------------|-------------------------|--------|------------|--------|--------|--------|
| | นักท่องเที่ยวนักทัศนาจร | ร้อยละ | นักทัศนาจร | ร้อยละ | รวม | ร้อยละ |
| 1. Under 20,000 USD/ Year | 13,152 | 22.94 | 5,497 | 16.87 | 18,649 | 20.75 |
| 2. 20,001 - 40,000 USD/ Year | 14,720 | 25.68 | 8,158 | 25.03 | 22,878 | 25.44 |
| 3. 40,001 - 60,000 USD/ Year | 20,256 | 35.33 | 9,909 | 30.40 | 30,165 | 33.54 |
| 4. 60,001 - 80,000 USD/ Year | 2,782 | 4.85 | 4,210 | 12.91 | 6,992 | 7.77 |
| 5. 80,001 - 100,000 USD/ Year | 1,676 | 2.92 | 2,671 | 8.19 | 4,347 | 4.83 |
| 6. Over 100,000 USD/ Year | 4,746 | 8.28 | 2,153 | 6.60 | 6,899 | 7.67 |
| รวมทั้งหมด | 57,332 | 100.00 | 32,598 | 100.00 | 89,930 | 100.00 |

จำนวนผู้เยี่ยมเยือนชาวไทย จำนวนคนคืนที่อยู่ปี 2550

จังหวัดลำปาง

| ถิ่นที่อยู่ของผู้เยี่ยมเยือน | นักท่องเที่ยว | | นักทัศนาจร | | ผู้เยี่ยมเยือน | |
|------------------------------|---------------|--------|------------|--------|----------------|--------|
| | จำนวน | ร้อยละ | จำนวน | ร้อยละ | จำนวน | ร้อยละ |
| 1. กรุงเทพมหานคร | 24,714 | 5.92 | 36,627 | 15.43 | 61,341 | 9.37 |
| 2. ภาคกลาง | 16,286 | 3.90 | 23,854 | 10.05 | 40,120 | 6.13 |
| 3. ภาคตะวันตก | 22,308 | 5.35 | 12,329 | 5.19 | 34,637 | 5.29 |
| 4. ภาคตะวันออก | 7,219 | 1.73 | 9,702 | 4.09 | 16,921 | 2.59 |
| 5. ภาคเหนือ | 281,563 | 67.50 | 139,868 | 58.84 | 421,231 | 64.36 |
| 6. ภาคใต้ | 25,486 | 6.11 | 8,265 | 3.48 | 33,751 | 5.16 |
| 7. ภาคตะวันออกเฉียงเหนือ | 39,566 | 9.49 | 6,936 | 2.92 | 46,502 | 7.10 |
| รวม | 417,122 | 100.00 | 237,381 | 100.00 | 654,503 | 100.00 |

จำนวนผู้เยี่ยมเยือนชาวต่างประเทศ จำนวนคนคืนที่อยู่ปี 2550

จังหวัดลำปาง

| ถิ่นที่อยู่ของผู้เยี่ยมเยือน | นักท่องเที่ยว | | นักทัศนาจร | | ผู้เยี่ยมเยือน | |
|------------------------------|---------------|--------|------------|--------|----------------|--------|
| | จำนวน | ร้อยละ | จำนวน | ร้อยละ | จำนวน | ร้อยละ |
| 1. อเมริกา | 1,378 | 2.40 | 5,107 | 15.67 | 6,485 | 7.22 |
| 2. ยุโรป | 32,654 | 56.96 | 12,296 | 37.72 | 44,950 | 49.98 |
| 3. โอเชียเนีย | 408 | 0.71 | 5,008 | 15.36 | 5,416 | 6.02 |
| 4. เอเชีย | 21,226 | 37.02 | 9,126 | 28.00 | 30,352 | 33.75 |
| 5. ตะวันออกกลาง | 38 | 0.07 | 150 | 0.46 | 188 | 0.21 |
| 6. แอฟริกา | 1,628 | 2.84 | 911 | 2.79 | 2,539 | 2.82 |
| รวม | 57,332 | 100.00 | 32,598 | 100.00 | 89,930 | 100.00 |

จำนวนผู้เยี่ยมชม จำนวนตามจำนวนครั้งในการเดินทางเข้าท่องเที่ยวจังหวัดน่านรอบ 1 ปี ปี 2558

จังหวัดน่าน

| จำนวนครั้ง ของการเดินทาง | นักท่องเที่ยว | | | | | | นักทัศนาจร | | | | | | ผู้เยี่ยมชม | | | | | |
|-----------------------------|---------------|--------|------------|--------|---------|--------|------------|--------|------------|--------|---------|--------|-------------|--------|------------|--------|---------|--------|
| | ไทย | ร้อยละ | ต่างประเทศ | ร้อยละ | รวม | ร้อยละ | ไทย | ร้อยละ | ต่างประเทศ | ร้อยละ | รวม | ร้อยละ | ไทย | ร้อยละ | ต่างประเทศ | ร้อยละ | รวม | ร้อยละ |
| 1 ครั้ง | 136,395 | 32.71 | 45,712 | 79.73 | 182,107 | 38.39 | 87,724 | 36.97 | 23,021 | 70.62 | 110,745 | 41.01 | 224,119 | 34.24 | 68,733 | 76.42 | 292,852 | 39.33 |
| 2 ครั้ง | 102,192 | 24.50 | 6,951 | 12.12 | 109,143 | 23.00 | 60,518 | 26.48 | 8,185 | 18.97 | 68,703 | 24.71 | 162,710 | 24.86 | 13,136 | 14.61 | 175,846 | 23.62 |
| 3 ครั้ง | 91,410 | 21.91 | 3,014 | 6.28 | 94,424 | 19.90 | 33,648 | 14.17 | 1,795 | 5.51 | 35,443 | 13.13 | 125,098 | 19.11 | 4,899 | 5.35 | 129,997 | 17.43 |
| 4 ครั้ง | 25,497 | 6.11 | 502 | 0.88 | 25,999 | 5.48 | 16,384 | 6.99 | 781 | 2.40 | 17,165 | 6.36 | 41,881 | 6.40 | 1,283 | 1.43 | 43,164 | 5.80 |
| 5 ครั้ง | 61,628 | 14.77 | 1,153 | 2.01 | 62,781 | 13.23 | 39,107 | 16.47 | 816 | 2.50 | 39,923 | 14.79 | 100,736 | 15.39 | 1,989 | 2.19 | 102,725 | 13.80 |
| มากกว่า 5 ครั้ง | - | - | - | - | - | - | - | - | - | - | - | - | - | - | - | - | - | - |
| รวม | 417,122 | 100.00 | 57,332 | 100.00 | 474,454 | 100.00 | 237,381 | 100.00 | 32,688 | 100.00 | 269,979 | 100.00 | 654,803 | 100.00 | 89,930 | 100.00 | 744,433 | 100.00 |
| จำนวนครั้งเฉลี่ย/ปี | 2.46 | - | 1.33 | - | 2.32 | - | 2.46 | - | 1.47 | - | 2.29 | - | 2.44 | - | 1.38 | - | 2.31 | - |

จำนวนผู้เยี่ยมชม จำนวนตามจำนวนผู้ร่วมเดินทาง ปี 2550

จังหวัดฉะเชิงเทรา

| จำนวนผู้ร่วมเดินทาง | นักท่องเที่ยว | | | | | | นักท่องเที่ยว | | | | | | ผู้เยี่ยมชม | | | | | |
|---------------------|---------------|--------|------------|--------|---------|--------|---------------|--------|------------|--------|---------|--------|-------------|--------|------------|--------|---------|--------|
| | ไทย | ร้อยละ | ต่างประเทศ | ร้อยละ | รวม | ร้อยละ | ไทย | ร้อยละ | ต่างประเทศ | ร้อยละ | รวม | ร้อยละ | ไทย | ร้อยละ | ต่างประเทศ | ร้อยละ | รวม | ร้อยละ |
| คนเดียว | 101,397 | 24.31 | 8,822 | 15.36 | 110,219 | 23.23 | 41,279 | 17.40 | 9,262 | 28.38 | 50,541 | 18.71 | 142,876 | 21.81 | 18,074 | 20.10 | 160,750 | 21.58 |
| 2 คน | 98,458 | 23.12 | 17,909 | 31.24 | 114,366 | 24.10 | 58,882 | 24.80 | 6,745 | 20.69 | 65,627 | 24.31 | 155,338 | 23.73 | 24,854 | 27.41 | 179,932 | 24.18 |
| 3 คน | 65,068 | 15.80 | 3,409 | 5.95 | 68,497 | 14.44 | 43,067 | 18.14 | 3,800 | 11.68 | 46,867 | 17.38 | 108,155 | 16.52 | 7,209 | 8.02 | 115,364 | 15.50 |
| 4 คน | 40,154 | 9.63 | 3,308 | 5.77 | 43,462 | 9.18 | 29,191 | 12.30 | 2,071 | 6.35 | 31,262 | 11.58 | 69,345 | 10.60 | 5,379 | 5.98 | 74,724 | 10.04 |
| 5 คน | 36,880 | 8.84 | 2,421 | 4.22 | 39,301 | 8.28 | 17,134 | 7.22 | 599 | 1.84 | 17,733 | 6.57 | 54,014 | 8.25 | 3,020 | 3.38 | 57,034 | 7.66 |
| 6 - 10 คน | 35,911 | 8.61 | 8,437 | 14.72 | 44,348 | 9.36 | 12,881 | 5.33 | 1,183 | 3.63 | 13,844 | 5.13 | 48,572 | 7.42 | 9,820 | 10.70 | 58,162 | 7.82 |
| มากกว่า 10 คน | 41,238 | 9.89 | 13,028 | 22.72 | 54,266 | 11.44 | 35,167 | 14.81 | 8,948 | 27.46 | 44,115 | 16.34 | 78,403 | 11.87 | 21,874 | 24.43 | 98,377 | 13.22 |
| รวม | 417,122 | 100.00 | 57,332 | 108.88 | 474,454 | 108.88 | 237,381 | 100.00 | 32,898 | 100.00 | 290,079 | 100.00 | 894,888 | 100.00 | 88,538 | 100.00 | 796,433 | 100.00 |
| จำนวนคน/ครั้ง | 3.88 | - | 4.88 | - | 3.82 | - | 3.98 | - | 4.43 | - | 4.83 | - | 3.78 | - | 4.78 | - | 3.80 | - |

จำนวนผู้ยื่นขอเงิน อำណกตมความดั้มทั้นกับผู้ร่วมกิจการ ปี 2550

จังหวัดลำปาง

| ความดั้มทั้น กับผู้ร่วมกิจการ | นักก่อสร้าง | | | | | | นักศึกษารวม | | | | | | ผู้ยื่นขอเงิน | | | | | |
|----------------------------------|-------------|--------|------------|--------|---------|--------|-------------|--------|------------|--------|---------|--------|---------------|--------|------------|--------|---------|--------|
| | ไทย | ร้อยละ | ต่างประเทศ | ร้อยละ | รวม | ร้อยละ | ไทย | ร้อยละ | ต่างประเทศ | ร้อยละ | รวม | ร้อยละ | ไทย | ร้อยละ | ต่างประเทศ | ร้อยละ | รวม | ร้อยละ |
| คนเคือว | 101,397 | 24.32 | 8,622 | 15.36 | 110,219 | 23.23 | 41,279 | 17.38 | 9,252 | 28.38 | 50,531 | 18.72 | 142,678 | 21.80 | 18,074 | 20.11 | 160,750 | 21.58 |
| เพือน/เพือน/ผู้รัก | 129,780 | 31.11 | 16,380 | 28.54 | 146,140 | 30.80 | 63,983 | 26.96 | 10,614 | 32.56 | 74,577 | 27.62 | 193,743 | 29.80 | 26,974 | 29.98 | 220,717 | 29.85 |
| ครอบครัว | 99,992 | 23.97 | 13,833 | 24.13 | 113,825 | 23.98 | 59,483 | 25.06 | 7,239 | 22.21 | 66,722 | 24.71 | 158,475 | 24.37 | 21,072 | 23.43 | 180,547 | 24.25 |
| ญาติ | 29,040 | 6.98 | 4,721 | 8.23 | 33,761 | 7.12 | 22,475 | 9.47 | 768 | 2.36 | 23,243 | 8.61 | 51,515 | 7.87 | 5,489 | 6.10 | 57,004 | 7.68 |
| กลุ่มที่ทำงาน | 56,913 | 13.64 | 13,598 | 23.71 | 70,509 | 14.88 | 50,181 | 21.14 | 4,725 | 14.49 | 54,906 | 20.34 | 107,094 | 16.38 | 18,321 | 20.37 | 125,415 | 16.85 |
| รวม | 417,122 | 100.00 | 57,332 | 100.00 | 474,454 | 100.00 | 237,381 | 100.00 | 32,888 | 100.00 | 288,879 | 100.00 | 684,889 | 100.00 | 88,938 | 100.00 | 764,433 | 100.00 |

จำนวนผู้เยี่ยมชม จำนวนตามวัตถุประสงค์หลักของการเดินทาง ปี 2550

จังหวัดฉะเชิงเทรา

| วัตถุประสงค์หลัก ของการเดินทาง | นักท่องเที่ยว | | | | | | นักทัศนาจร | | | | | | ผู้เยี่ยมชม | | | | | |
|-----------------------------------|---------------|--------|------------|--------|---------|--------|------------|--------|------------|--------|---------|--------|-------------|--------|------------|--------|---------|--------|
| | ไทย | ร้อยละ | ต่างประเทศ | ร้อยละ | รวม | ร้อยละ | ไทย | ร้อยละ | ต่างประเทศ | ร้อยละ | รวม | ร้อยละ | ไทย | ร้อยละ | ต่างประเทศ | ร้อยละ | รวม | ร้อยละ |
| 1. ท่องเที่ยว/พักผ่อน | 222,981 | 53.45 | 38,328 | 88.85 | 261,289 | 55.06 | 113,768 | 47.93 | 23,172 | 71.08 | 136,938 | 50.74 | 336,727 | 51.45 | 61,500 | 68.38 | 398,227 | 53.50 |
| 2. ประชุม/อบรม/สัมมนา/ดูงาน | 32,682 | 7.84 | 2,172 | 3.79 | 34,854 | 7.35 | 29,230 | 12.31 | 368 | 1.22 | 29,628 | 10.97 | 61,912 | 9.46 | 2,570 | 2.88 | 64,482 | 8.66 |
| 3. ติดต่อธุรกิจ | 19,589 | 4.70 | 2,723 | 4.75 | 22,312 | 4.70 | 11,448 | 4.82 | 3,168 | 9.71 | 14,614 | 5.41 | 31,037 | 4.74 | 5,889 | 6.55 | 36,926 | 4.98 |
| 4. ปฏิบัติราชการ | 27,509 | 6.59 | 1,229 | 2.14 | 28,738 | 6.06 | 12,371 | 5.21 | 452 | 1.39 | 12,823 | 4.75 | 39,880 | 6.09 | 1,681 | 1.87 | 41,561 | 5.58 |
| 5. เชื้อชมญาติ/เพื่อน | 74,421 | 17.84 | 1,141 | 1.99 | 75,562 | 16.93 | 53,975 | 22.74 | 1,518 | 4.68 | 55,493 | 20.55 | 128,398 | 19.62 | 2,869 | 2.96 | 131,267 | 17.69 |
| 6. ชมนิทรรศการ/แสดงสินค้า | 4,137 | 0.99 | 1,884 | 3.29 | 6,021 | 1.27 | 2,597 | 1.08 | 148 | 0.45 | 2,855 | 0.98 | 6,644 | 1.02 | 2,032 | 2.26 | 8,676 | 1.17 |
| 7. ได้รับรางวัล | - | - | 3,938 | 6.87 | 3,938 | 0.83 | 409 | 0.17 | 1,759 | 5.40 | 2,168 | 0.80 | 409 | 0.06 | 5,697 | 6.33 | 6,106 | 0.82 |
| 8. อื่น ๆ | 35,823 | 8.59 | 5,917 | 10.32 | 41,740 | 8.89 | 13,675 | 5.78 | 1,985 | 6.09 | 15,660 | 5.89 | 49,498 | 7.58 | 7,902 | 8.79 | 57,400 | 7.71 |
| รวมทั้งรวม | 417,122 | 100.00 | 97,532 | 100.00 | 474,654 | 100.00 | 237,381 | 100.00 | 32,898 | 100.00 | 289,979 | 100.00 | 684,983 | 100.00 | 88,939 | 100.00 | 744,433 | 100.00 |

จำนวนผู้เยี่ยมชม จำนวนตามจำนวนจังหวัดที่รวมอยู่ในการเดินทางแต่ละครั้ง ปี 2550

จังหวัดลำปาง

| จำนวนจังหวัดที่ รวมอยู่ในการเดินทาง | นักท่องเที่ยว | | | | | | นักท่องเที่ยว | | | | | | ผู้เยี่ยมชม | | | | | |
|--|---------------|--------|------------|--------|---------|--------|---------------|--------|------------|--------|---------|--------|-------------|--------|------------|--------|---------|--------|
| | ไทย | ร้อยละ | ต่างประเทศ | ร้อยละ | รวม | ร้อยละ | ไทย | ร้อยละ | ต่างประเทศ | ร้อยละ | รวม | ร้อยละ | ไทย | ร้อยละ | ต่างประเทศ | ร้อยละ | รวม | ร้อยละ |
| 1 จังหวัด | 272,009 | 65.21 | 17,883 | 31.16 | 289,872 | 61.09 | 122,745 | 51.70 | 10,987 | 33.72 | 133,732 | 49.53 | 304,754 | 60.31 | 28,850 | 32.08 | 423,604 | 58.91 |
| 2 จังหวัด | 56,906 | 13.64 | 15,521 | 27.07 | 72,427 | 15.27 | 55,290 | 23.29 | 11,616 | 35.63 | 66,906 | 24.78 | 112,198 | 17.14 | 27,137 | 30.18 | 139,333 | 18.72 |
| 3 จังหวัด | 48,866 | 11.72 | 16,912 | 29.50 | 65,778 | 13.86 | 33,915 | 14.29 | 6,631 | 20.34 | 40,546 | 15.02 | 82,781 | 12.65 | 23,643 | 28.18 | 106,324 | 14.28 |
| 4 จังหวัด | 30,487 | 7.31 | 4,431 | 7.73 | 34,918 | 7.36 | 22,638 | 9.54 | 2,481 | 7.61 | 25,119 | 9.30 | 53,125 | 8.12 | 6,912 | 7.89 | 60,037 | 8.06 |
| 5 จังหวัด | 6,050 | 1.45 | 435 | 0.78 | 6,485 | 1.37 | 1,564 | 0.66 | 585 | 1.79 | 2,149 | 0.80 | 7,814 | 1.16 | 1,020 | 1.13 | 8,834 | 1.16 |
| มากกว่า 5 จังหวัด | 2,804 | 0.67 | 2,170 | 3.78 | 4,974 | 1.05 | 1,229 | 0.52 | 298 | 0.91 | 1,527 | 0.57 | 4,033 | 0.62 | 2,468 | 2.74 | 6,501 | 0.87 |
| รวม | 417,122 | 100.00 | 57,332 | 100.00 | 474,454 | 100.00 | 237,381 | 100.00 | 32,598 | 100.00 | 269,979 | 100.00 | 654,903 | 100.00 | 88,830 | 100.00 | 744,433 | 100.00 |
| จำนวนจังหวัดเฉลี่ย/ครั้ง | 1.68 | - | 2.31 | - | 1.76 | - | 1.86 | - | 2.11 | - | 1.88 | - | 1.78 | - | 2.24 | - | 1.86 | - |

**ร้อยละของจำนวนผู้เยี่ยมชม จำนวนคนตามกิจกรรมที่ร่วมระหว่างท่องเที่ยวในจังหวัดปี 2558
จังหวัดลำปาง**

| กิจกรรมที่ร่วมกระทำ ระหว่างอยู่ในจังหวัด | สัดส่วนของการเข้าร่วมกิจกรรม | | |
|---|------------------------------|------------|-------|
| | ไทย | ต่างประเทศ | รวม |
| 1. ท่องเที่ยวทั่วไป | 81.75 | 75.17 | 80.85 |
| 2. ซื้อสินค้าและของที่ระลึก | 24.56 | 20.39 | 24.06 |
| 3. กิจกรรมเชิงผจญภัย | 4.73 | 5.35 | 4.81 |
| 4. กิจกรรมทางน้ำ | 4.46 | 4.75 | 4.49 |
| 5. ท่องเที่ยวเชิงนิเวศ | 6.35 | 19.45 | 9.69 |
| 6. กิจกรรมเชิงสุขภาพ | 3.75 | 6.84 | 4.12 |
| 7. กิจกรรมด้านกีฬา | 4.19 | 6.66 | 4.73 |
| 8. นันทนาการ/บันเทิง | 7.01 | 23.06 | 8.95 |
| 9. กิจกรรมเชิงวัฒนธรรม | 18.41 | 32.50 | 20.11 |
| 10. อื่น ๆ (เกษตร ปฏิบัติธรรม) | 25.41 | 0.52 | 22.40 |

**ร้อยละของจำนวนผู้เยี่ยมชม จำนวนคนตามสถานที่ท่องเที่ยว ปี 2558
จังหวัดลำปาง**

| ลำดับของสถานที่ ท่องเที่ยวในจังหวัด | ร้อยละของจำนวนผู้เยี่ยมชม | | |
|--|---------------------------|------------|-------|
| | ไทย | ต่างประเทศ | รวม |
| วัดพระธาตุลำปางหลวง | 17.32 | 2.15 | 15.48 |
| อุทยานแห่งชาติแจ้ซ้อน | 16.58 | 5.55 | 15.25 |
| ศูนย์อนุรักษ์พันธุ์ช้างไทย | 10.48 | 5.01 | 9.82 |
| หลวงพ่อกษม | 7.85 | 2.02 | 7.14 |
| เขื่อนกิ่วลม | 7.68 | 0.11 | 6.76 |
| วัดเจ็ดยอดหลวง | 6.84 | 0.24 | 6.04 |
| วัดพระแก้วดอนเต้า | 6.16 | 1.32 | 5.58 |
| เหมืองถักไนต์ | 5.82 | 0.00 | 5.12 |
| ภาคทุ่งเกวียน | 3.25 | 0.11 | 2.87 |
| ร้านค้า/โรงงานเซรามิก | 2.92 | 0.00 | 2.56 |
| อุทยานแห่งชาติถ้ำผาไท | 2.30 | 0.00 | 2.02 |
| วัดศรีชุม | 2.24 | 0.11 | 1.99 |
| วัดพระธาตุเสด็จ | 1.68 | 0.00 | 1.48 |

ข้อมูลสถานพักแรมในลำปาง

มกราคม-ธันวาคม

| | 2550 | 2549 | อัตราการเปลี่ยนแปลง |
|--|----------------|----------------|----------------------------|
| จำนวนโรงแรม(แห่ง) | 25 | 24 | + 4.17 |
| กลุ่ม 4 | 7 | 6 | + 16.67 |
| กลุ่ม 5 | 18 | 18 | + 0.00 |
| จำนวนห้องพัก(ห้อง) | 1,347 | 1,339 | + 0.60 |
| กลุ่ม 4 | 537 | 529 | + 1.51 |
| กลุ่ม 5 | 810 | 810 | + 0.00 |
| อัตราการเข้าพักเฉลี่ย(%) | 33.08 | 49.68 | - 16.60 |
| กลุ่ม 4 | 40.24 | 49.16 | - 8.92 |
| กลุ่ม 5 | 28.34 | 50.02 | - 21.68 |
| จำนวนนักท่องเที่ยวที่พักรวม(คน) | 270,284 | 379,085 | - 28.70 |
| กลุ่ม 4 | 158,051 | 157,068 | + 0.63 |
| กลุ่ม 5 | 112,233 | 222,017 | - 49.45 |
| ระยะพำนักเฉลี่ย(วัน) | 1.15 | 1.11 | + 0.04 |
| กลุ่ม 4 | 1.01 | 1.02 | - 0.01 |
| กลุ่ม 5 | 1.35 | 1.18 | + 0.17 |
| จำนวนคนต่อห้อง | 1.88 | 1.94 | - 0.06 |
| กลุ่ม 4 | 1.87 | 1.83 | + 0.04 |
| กลุ่ม 5 | 1.89 | 2.00 | - 0.11 |

**Occupancy Rate of Accommodation Establishments
in Lampung 2007**

| Month | Hotel | | | | | Grand Total |
|-------------------------|---------|---------|---------|--------------|--------------|--------------|
| | Group 1 | Group 2 | Group 3 | Group 4 | Group 5 | |
| January | - | - | - | 49.55 | 36.88 | 41.83 |
| February | - | - | - | 46.70 | 28.54 | 35.78 |
| March | - | - | - | 57.42 | 41.50 | 47.85 |
| April | - | - | - | 33.23 | 14.94 | 22.23 |
| May | - | - | - | 28.07 | 22.61 | 24.79 |
| June | - | - | - | 32.93 | 33.69 | 33.30 |
| Total(Jan.-Jun.) | - | - | - | 41.32 | 29.69 | 34.33 |
| July | - | - | - | 35.12 | 30.78 | 32.51 |
| August | - | - | - | 38.81 | 33.94 | 35.88 |
| September | - | - | - | 27.97 | 22.98 | 24.97 |
| October | - | - | - | 31.53 | 12.03 | 19.80 |
| November | - | - | - | 45.89 | 44.68 | 45.16 |
| December | - | - | - | 55.59 | 17.52 | 32.70 |
| Total(Jul.-Dec.) | - | - | - | 39.15 | 26.99 | 31.85 |
| Grand Total | - | - | - | 40.23 | 28.34 | 33.08 |

Guest Arrivals at Accommodation Establishments Lampang

| Nationality | January - December | | |
|-------------------------|--------------------|----------------|----------------|
| | 2007 | 2006 | Δ(%) |
| Thai | 222,828 | 316,845 | - 29.67 |
| Brunei | - | - | - |
| Cambodia | - | - | - |
| Indonesia | 134 | 45 | + 197.78 |
| Laos | - | - | - |
| Malaysia | 90 | 53 | + 69.81 |
| Myanmar | 75 | - | - |
| Philippines | 124 | 37 | + 235.14 |
| Singapore | 186 | 103 | + 81.17 |
| Vietnam | 44 | - | - |
| China | 516 | 332 | + 55.42 |
| Hong Kong | 165 | 9 | + 1622.22 |
| Japan | 636 | 600 | + 6.00 |
| Korea | 85 | 240 | - 64.58 |
| Taiwan | 15,725 | 9,898 | + 58.90 |
| Austria | 312 | 259 | + 20.46 |
| Belgium | 128 | 317 | - 59.62 |
| Denmark | 252 | 88 | + 186.36 |
| Finland | 37 | 5 | + 640.00 |
| France | 12,304 | 9,293 | + 32.40 |
| Germany | 9,247 | 9,252 | - 0.05 |
| Italy | 2,451 | 3,975 | - 38.34 |
| Netherlands | 363 | 309 | + 17.48 |
| Norway | 35 | 40 | - 12.50 |
| Russia | 168 | 129 | + 30.23 |
| Spain | 348 | 335 | + 3.88 |
| Sweden | 350 | 148 | + 136.49 |
| Switzerland | 305 | 177 | + 72.32 |
| U.K | 435 | 984 | - 55.79 |
| East Europe | 140 | 100 | + 40.00 |
| U.S.A. | 942 | 1,265 | - 25.63 |
| Canada | 171 | 256 | - 33.20 |
| India | 160 | 159 | + 0.63 |
| Australia | 266 | 150 | + 77.33 |
| New Zealand | 89 | 77 | - 10.39 |
| Israel | 19 | 8 | + 137.50 |
| Middle East | 12 | 5 | + 140.00 |
| Africa | 2 | 2 | + 0.00 |
| Others | 1,190 | 23,582 | - 94.96 |
| Total Foreigners | 47,456 | 62,240 | - 23.75 |
| Grand Total | 270,284 | 379,085 | - 28.70 |

Guest Arrivals at Accommodation Establishments in Lampang 2007

| Total | | | | | | | | | | | | | | | |
|--------------|----------------|---------------|---------------|---------------|---------------|---------------|---------------|----------------|---------------|---------------|---------------|---------------|---------------|---------------|----------------|
| Nationality | Total | Jan. | Feb. | Mar. | Apr. | May | Jun. | Jan.-Jun. | Jul. | Aug. | Sep. | Oct. | Nov. | Dec. | Jul.-Dec. |
| Thailand | 222,828 | 21,622 | 18,000 | 27,811 | 10,336 | 13,066 | 19,374 | 108,239 | 16,020 | 23,202 | 15,736 | 11,694 | 25,418 | 22,320 | 114,886 |
| Malaysia | 90 | 2 | - | 25 | 1 | 12 | - | 40 | 5 | 2 | 6 | 13 | 18 | 6 | 60 |
| Singapore | 186 | - | 3 | 29 | - | 21 | 19 | 72 | 16 | 27 | 25 | 4 | 12 | 10 | 104 |
| China | 516 | 13 | 6 | 11 | 10 | 40 | 67 | 147 | 149 | 46 | 8 | 2 | 47 | 117 | 386 |
| Hong Kong | 155 | - | - | 16 | 6 | - | 63 | 85 | 11 | - | - | 57 | 2 | - | 76 |
| Japan | 636 | 24 | 36 | 59 | 15 | 63 | 94 | 291 | 57 | 57 | 60 | 17 | 57 | 67 | 345 |
| Korea | 85 | - | - | - | 6 | 12 | 4 | 22 | 17 | 22 | - | - | 6 | 16 | 63 |
| Taiwan | 15,725 | 1,082 | 2,324 | 2,613 | 672 | 1,652 | 1,970 | 10,323 | 1,714 | 864 | 419 | 703 | 1,077 | 625 | 5,492 |
| Austria | 312 | - | - | 62 | 7 | 35 | 27 | 131 | 11 | 13 | - | - | 8 | 149 | 191 |
| Belgium | 128 | 9 | - | - | 12 | 73 | - | 94 | 5 | 6 | 14 | - | - | 9 | 34 |
| Denmark | 282 | 18 | 6 | - | 6 | 42 | - | 72 | 79 | 2 | 4 | 2 | 91 | 2 | 195 |
| France | 12,304 | 1,483 | 2,385 | 1,828 | 541 | 267 | 445 | 6,929 | 1,512 | 810 | 369 | 38 | 1,784 | 662 | 5,375 |
| Germany | 9,347 | 636 | 1,449 | 1,272 | 671 | 269 | 747 | 5,944 | 519 | 570 | 318 | 662 | 1,632 | 312 | 4,293 |
| Italy | 2,481 | 42 | 39 | 13 | 509 | 65 | 575 | 1,243 | 3 | 62 | 19 | 945 | 67 | 112 | 1,208 |
| Netherlands | 363 | 13 | - | 11 | 100 | 55 | 122 | 394 | 46 | 6 | - | 2 | - | 5 | 50 |
| Sweden | 380 | 18 | 10 | 24 | 26 | 9 | 21 | 168 | 178 | 4 | 28 | 2 | 2 | 28 | 343 |
| Switzerland | 305 | 9 | - | 6 | 67 | - | 25 | 167 | 98 | - | - | - | 65 | 17 | 188 |
| U.K. | 435 | 31 | 13 | 104 | 35 | 42 | 76 | 391 | 14 | 11 | 2 | 15 | 20 | 72 | 136 |
| U.S.A. | 942 | 29 | 16 | 79 | 67 | 56 | 66 | 312 | 158 | 40 | 73 | 9 | 109 | 241 | 689 |
| Canada | 171 | 24 | 48 | 16 | 19 | 12 | 13 | 132 | 11 | - | - | 15 | 6 | 7 | 20 |
| Middle East | 12 | - | 10 | - | - | - | - | 19 | - | - | - | 2 | - | - | 2 |
| Australia | 265 | 13 | - | 30 | 14 | 30 | 29 | 118 | 25 | 14 | 26 | 64 | 2 | 17 | 189 |
| New Zealand | 66 | 11 | - | 17 | - | 7 | 4 | 39 | 16 | 6 | 2 | 4 | - | 2 | 36 |
| India | 169 | - | - | 22 | 1 | - | 12 | 35 | 63 | 23 | - | - | 10 | 29 | 139 |
| Russia | 168 | 4 | - | - | 8 | - | 19 | 29 | 5 | 6 | - | 94 | - | 34 | 138 |
| East Europe | 140 | - | - | 16 | - | - | - | 16 | - | - | - | - | 124 | - | 124 |
| Indonesia | 134 | - | 19 | - | 2 | - | 12 | 33 | 51 | 11 | 21 | 13 | - | 6 | 101 |
| Philippines | 124 | 4 | 3 | 27 | - | 7 | 12 | 63 | 34 | 7 | 21 | 9 | - | - | 71 |
| Finland | 37 | 9 | - | - | - | 7 | 2 | 18 | - | 17 | - | - | 2 | - | 19 |
| Norway | 36 | 6 | - | - | 5 | 2 | - | 13 | 5 | - | 2 | - | 8 | 7 | 23 |
| Spain | 346 | 15 | - | 11 | 250 | - | 57 | 333 | 6 | 2 | - | 4 | - | 4 | 15 |
| Africa | 2 | - | - | - | - | - | - | - | - | - | - | - | 2 | - | 2 |
| Myanmar | 78 | - | - | - | - | - | 21 | 21 | 54 | - | - | - | - | - | 96 |
| Israel | 19 | 4 | - | - | - | 7 | - | 11 | - | - | - | 2 | 4 | 2 | 9 |
| Laos | - | - | - | - | - | - | - | - | - | - | - | - | - | - | - |
| Vietnam | 44 | - | - | - | - | - | 42 | 42 | - | - | - | - | - | - | 2 |
| Brunei | - | - | - | - | - | - | - | - | - | - | - | - | - | - | - |
| Cambodia | - | - | - | - | - | - | - | - | - | - | - | - | - | - | - |
| Others | 1,199 | 7 | 6 | 38 | 21 | 7 | 6 | 65 | - | 4 | - | - | 1,094 | 77 | 1,199 |
| Total | 279,264 | 25,116 | 22,373 | 34,149 | 13,694 | 15,691 | 23,623 | 134,549 | 26,679 | 26,634 | 17,196 | 14,792 | 31,947 | 26,189 | 136,436 |

Guest Arrivals at Accommodation Establishments in Lampang 2007

Hotel Group 4

| Nationality | Total | Jan. | Feb. | Mar. | Apr. | May | Jun. | Jan.-Jun. | Jul. | Aug. | Sep. | Oct. | Nov. | Dec. | Jul.-Dec. |
|--------------|----------------|---------------|---------------|---------------|--------------|--------------|---------------|---------------|---------------|---------------|--------------|---------------|---------------|---------------|---------------|
| Thailand | 114,439 | 14,176 | 9,344 | 12,098 | 5,384 | 7,306 | 8,923 | 56,199 | 8,905 | 10,474 | 7,427 | 7,915 | 9,902 | 14,967 | 99,349 |
| Malaysia | 88 | 2 | - | 9 | 1 | 5 | - | 17 | - | 2 | 6 | 13 | 16 | 2 | 41 |
| Singapore | 93 | - | 3 | 13 | - | 7 | 11 | 34 | - | 21 | 26 | 4 | 4 | 4 | 86 |
| China | 467 | 4 | 6 | 3 | 10 | 12 | 55 | 86 | 114 | 29 | 6 | 2 | 47 | 117 | 317 |
| Hong Kong | 128 | - | - | - | 6 | - | 53 | 66 | - | - | - | 57 | 2 | - | 86 |
| Japan | 489 | 20 | 38 | 36 | 16 | 42 | 49 | 197 | 43 | 23 | 60 | 17 | 87 | 58 | 286 |
| Korea | 46 | - | - | - | 6 | 2 | - | 8 | 6 | 11 | - | - | 6 | 14 | 37 |
| Taiwan | 15,679 | 1,092 | 2,324 | 2,697 | 672 | 1,635 | 1,962 | 10,262 | 1,709 | 655 | 419 | 703 | 1,077 | 625 | 5,398 |
| Austria | 262 | - | - | 54 | 7 | - | 11 | 72 | - | - | - | - | - | 130 | 139 |
| Belgium | 23 | - | - | - | 12 | - | - | 12 | - | 2 | - | - | - | 9 | 11 |
| Denmark | 116 | - | 6 | - | 6 | - | - | 12 | 3 | 2 | 4 | 2 | 91 | 2 | 104 |
| France | 11,673 | 1,454 | 2,385 | 1,748 | 541 | 260 | 404 | 6,782 | 1,002 | 746 | 369 | 36 | 1,766 | 668 | 4,781 |
| Germany | 9,179 | 623 | 1,449 | 1,272 | 671 | 241 | 747 | 5,093 | 505 | 561 | 300 | 852 | 1,632 | 306 | 4,957 |
| Italy | 2,486 | 42 | 39 | 13 | 509 | 58 | 571 | 1,232 | 3 | 62 | - | 946 | 67 | 96 | 1,776 |
| Netherlands | 229 | 4 | - | 3 | 100 | 2 | 110 | 219 | 3 | - | - | 2 | - | 5 | 16 |
| Sweden | 262 | - | 10 | 16 | 26 | 9 | 17 | 76 | 173 | - | - | 2 | 2 | 7 | 164 |
| Switzerland | 274 | - | - | 6 | 67 | - | 21 | 94 | 91 | - | - | - | 85 | 4 | 184 |
| U.K. | 363 | 13 | 13 | 104 | 35 | 14 | 76 | 266 | 14 | 5 | 2 | 16 | 20 | 72 | 336 |
| U.S.A. | 633 | 7 | 16 | 63 | 67 | 7 | 32 | 192 | 34 | 12 | 73 | 9 | 93 | 220 | 461 |
| Canada | 144 | 16 | 46 | 16 | 19 | 5 | 13 | 116 | - | - | - | 15 | 6 | 7 | 143 |
| Middle East | 12 | - | 10 | - | - | - | - | 16 | - | - | - | 2 | - | - | 18 |
| Australia | 189 | 4 | - | 22 | 14 | 16 | 17 | 73 | 3 | 5 | - | 64 | 2 | 13 | 134 |
| New Zealand | 34 | 7 | - | 9 | - | - | - | 16 | - | - | 2 | 4 | - | 2 | 29 |
| India | 78 | - | - | 6 | 1 | - | 6 | 19 | 9 | 12 | - | 0 | 10 | 29 | 66 |
| Russia | 183 | - | - | - | 8 | - | 19 | 26 | - | - | - | 94 | - | 34 | 120 |
| East Europe | 149 | - | - | 16 | - | - | - | 16 | - | - | - | - | 124 | 0 | 140 |
| Indonesia | 116 | - | 19 | - | 2 | - | 6 | 26 | 40 | 7 | 21 | 13 | - | 5 | 88 |
| Philippines | 74 | - | 3 | 3 | - | 7 | 4 | 17 | 20 | 7 | 21 | 9 | - | - | 67 |
| Finland | 4 | - | - | - | - | - | 2 | 2 | - | - | - | - | 2 | - | 4 |
| Norway | 26 | 2 | - | - | 5 | 2 | - | 9 | - | - | 2 | - | 6 | 7 | 17 |
| Spain | 327 | 11 | - | 3 | 250 | - | 57 | 321 | - | 2 | - | 4 | 0 | - | 327 |
| Africa | 2 | - | - | - | - | - | - | - | - | - | - | - | 2 | - | 2 |
| Myanmar | 21 | - | - | - | - | - | 21 | 21 | - | - | - | - | - | - | 42 |
| Israel | 8 | - | - | - | - | - | - | - | - | - | - | 2 | 4 | 2 | 6 |
| Laos | - | - | - | - | - | - | - | - | - | - | - | - | - | - | - |
| Vietnam | 44 | - | - | - | - | - | 42 | 42 | - | - | - | - | - | 2 | 44 |
| Brunei | - | - | - | - | - | - | - | - | - | - | - | - | - | - | - |
| Cambodia | - | - | - | - | - | - | - | - | - | - | - | - | - | - | - |
| Others | 127 | 7 | 6 | 36 | 21 | 7 | 6 | 63 | - | 4 | - | - | 4 | 34 | 107 |
| Total | 196,661 | 17,483 | 16,717 | 18,148 | 8,423 | 6,637 | 11,249 | 66,664 | 12,637 | 12,842 | 8,746 | 10,783 | 15,663 | 17,334 | 77,367 |

Guest Arrivals at Accommodation Establishments In Lampung 2007

Hotel Group 5

| Nationality | Total | Jan. | Feb. | Mar. | Apr. | May | Jun. | Jan.-Jun. | Jul. | Aug. | Sep. | Oct. | Nov. | Dec. | Jul.-Dec. |
|--------------|----------------|--------------|--------------|---------------|--------------|--------------|---------------|---------------|--------------|---------------|--------------|--------------|---------------|--------------|---------------|
| Thai | 108,389 | 7,448 | 6,656 | 15,715 | 4,981 | 5,790 | 12,451 | 53,038 | 7,155 | 12,728 | 8,309 | 3,979 | 15,516 | 7,663 | 58,399 |
| Malaysia | 32 | - | - | 16 | - | 7 | - | 23 | 5 | - | - | - | - | 4 | 9 |
| Singapore | 74 | - | - | 16 | - | 14 | 8 | 38 | 18 | 6 | - | - | 8 | 6 | 36 |
| China | 108 | 9 | - | 8 | - | 28 | 12 | 57 | 35 | 17 | - | - | - | - | 52 |
| Hong Kong | 27 | - | - | 16 | - | - | - | 16 | 11 | - | - | - | - | - | 11 |
| Japan | 153 | 4 | - | 24 | - | 21 | 45 | 94 | 14 | 34 | - | - | - | 11 | 38 |
| Korea | 40 | - | - | - | - | 10 | 4 | 14 | 11 | 11 | - | - | - | 4 | 26 |
| Taiwan | 55 | - | - | 16 | - | 17 | 8 | 41 | 5 | 9 | - | - | - | - | 14 |
| Austria | 110 | - | - | 8 | - | 35 | 16 | 69 | 11 | 13 | - | - | 8 | 19 | 51 |
| Belgium | 105 | 9 | - | - | - | 73 | - | 82 | 5 | 4 | 14 | - | - | - | 23 |
| Denmark | 136 | 18 | - | - | - | 42 | - | 60 | 76 | - | - | - | - | - | 76 |
| France | 731 | 9 | - | 90 | - | 7 | 41 | 137 | 510 | 64 | - | - | 16 | 4 | 694 |
| Germany | 77 | 13 | - | - | - | 28 | - | 41 | 14 | 9 | 9 | - | - | 4 | 36 |
| Italy | 43 | - | - | - | - | 7 | 4 | 11 | - | - | 19 | - | - | 13 | 32 |
| Netherlands | 134 | 9 | - | 8 | - | 56 | 12 | 85 | 43 | 6 | - | - | - | - | 48 |
| Sweden | 88 | 18 | - | 8 | - | - | 4 | 30 | 5 | 4 | 28 | - | - | 21 | 66 |
| Switzerland | 31 | 9 | - | - | - | - | 4 | 13 | 5 | - | - | - | - | 13 | 18 |
| U.K. | 52 | 18 | - | - | - | 28 | - | 46 | - | - | 6 | - | - | - | 5 |
| U.S.A. | 308 | 22 | - | 16 | - | 49 | 33 | 120 | 124 | 28 | - | - | 16 | 21 | 138 |
| Canada | 27 | 9 | - | - | - | 7 | - | 16 | 11 | - | - | - | - | - | 11 |
| Middle East | - | - | - | - | - | - | - | - | - | - | - | - | - | - | - |
| Australia | 106 | 9 | - | 8 | - | 14 | 12 | 43 | 22 | 9 | 28 | - | - | 4 | 63 |
| New Zealand | 45 | 4 | - | 8 | - | 7 | 4 | 23 | 16 | 6 | - | - | - | - | 22 |
| India | 85 | - | - | 16 | - | - | 4 | 26 | 54 | 11 | - | - | - | - | 66 |
| Russia | 15 | 4 | - | - | - | - | - | 4 | 5 | 6 | - | - | - | - | 11 |
| East Europe | - | 0 | - | - | - | - | - | - | - | - | - | - | - | - | - |
| Indonesia | 19 | 0 | - | - | - | - | 4 | 4 | 11 | 4 | - | - | - | - | 19 |
| Philippines | 68 | 4 | - | 24 | - | - | 5 | 36 | 14 | 0 | - | - | - | - | 14 |
| Finland | 33 | 9 | - | - | - | 7 | - | 16 | - | 17 | - | - | - | - | 17 |
| Norway | 9 | 4 | - | - | - | - | - | 4 | 5 | - | - | - | - | - | 9 |
| Spain | 21 | 4 | - | 8 | - | - | - | 12 | 5 | - | - | - | - | 4 | 9 |
| Africa | - | - | - | - | - | - | - | - | - | - | - | - | - | - | - |
| Myanmar | 54 | - | - | - | - | - | - | - | 54 | - | - | - | - | - | 54 |
| Israel | 11 | 4 | - | - | - | 7 | - | 11 | - | - | - | - | - | - | - |
| Leban | - | - | - | - | - | - | - | - | - | - | - | - | - | - | - |
| Vietnam | - | - | - | - | - | - | - | - | - | - | - | - | - | - | - |
| Brunei | - | - | - | - | - | - | - | - | - | - | - | - | - | - | - |
| Cambodia | - | - | - | - | - | - | - | - | - | - | - | - | - | - | - |
| Others | 1,083 | - | - | - | - | - | - | - | - | - | - | - | 1,020 | 43 | 1,063 |
| Total | 112,233 | 7,636 | 6,698 | 15,998 | 4,981 | 6,384 | 12,674 | 84,198 | 6,262 | 12,982 | 8,497 | 3,979 | 16,894 | 7,834 | 88,696 |

สถานการณ์การท่องเที่ยวในจังหวัดลำพูนปี 2550

สถานการณ์ท่องเที่ยวในจังหวัดลำพูน ยังคงมีการเติบโตอย่างต่อเนื่องจากปีที่ผ่านมา โดยในปีนี้มีอัตราการเติบโตเพิ่มขึ้นร้อยละ 8.48 โดยเป็นการเติบโตในส่วนตลาดหลักของคนไทยเท่านั้น ที่ร้อยละ 14.50 ปัจจัยสำคัญที่ส่งผลต่อการท่องเที่ยวของจังหวัดลำพูนมาจาก การจัดงานประเพณีสงกรานต์หรือบุญซ้อ ที่เป็นที่เคารพนับถือของนักท่องเที่ยวโดยทั่วไป รวมถึงผลิตภัณฑ์ผ้าไหมยกดอก ที่มีความสวยงาม และการจัดงานเทศกาลส่าโย ลำพูน ทั้งนี้คนไทยส่วนใหญ่ยังคงเป็นการเดินทางท่องเที่ยวภายในภูมิภาค นักท่องเที่ยวคนไทยนิยมใช้พาหนะในเดินทางเข้ามาท่องเที่ยวจังหวัดแพร่มากที่สุด คือ รถยนต์ส่วนตัว

ในส่วน of ชาวต่างชาติกลับมีอัตราการเติบโตลดลงร้อยละ 20.90 เนื่องจาก การได้รับผลกระทบอย่างหนักจากข่าวหมกควันที่ปกคลุมพื้นที่ ในช่วงต้นเดือนมีนาคม 2550 ส่งผลให้ประเทศต่างๆ อาทิ ออสเตรเลีย นิวซีแลนด์ และอีกหลายประเทศในแถบยุโรป ออกประกาศเตือนนักท่องเที่ยว ทั้งนี้ชาวต่างชาตินิยมเดินทางโดยผ่านบริษัททัวร์ โดยพาหนะที่นิยมใช้ในการเดินทางคือ รถยนต์ส่วนตัว รองลงมา รถโดยสารประจำทาง

ในการเดินทางแต่ละครั้งนักท่องเที่ยวมีระยะเวลาพำนักเฉลี่ย 2.08 วัน เพิ่มขึ้นจากเดิมเล็กน้อย จากจำนวนนักท่องเที่ยว คืนพัก และการใช้จ่ายแต่ละวันประมาณ 904.41 บาท สามารถทำให้เกิดรายได้จากการท่องเที่ยวทั้งหมดรวมเป็นจำนวน 408.08 ล้านบาท ส่วนนักท่องเที่ยว มีการใช้จ่ายเฉลี่ยต่อคนต่อวัน 592.82 บาท ก่อให้เกิดรายได้หมุนเวียนในแหล่งท่องเที่ยวรวมเป็นเงิน 343.29 ล้านบาท เมื่อรวมรายได้ทั้งหมดที่เกิดจากการท่องเที่ยวภายในจังหวัดลำพูนจะเท่ากับ 751.37 ล้านบาท ดังนั้นโดยเฉลี่ยแล้วผู้เยี่ยมชมมีค่าใช้จ่าย ระหว่างอยู่ในจังหวัดลำพูนประมาณ 729.29 บาท

สำหรับสถานการณ์ด้านการพักแรม พบว่าจังหวัดลำพูนมีจำนวนห้องพักเท่ากับ 463 ห้อง เพิ่มขึ้นจากเดิมคิดเป็นร้อยละ 27.55 และมีอัตราการเข้าพักเฉลี่ยทั้งปีร้อยละ 38.24 เพิ่มขึ้นจากเดิมคิดเป็นร้อยละ 0.73 โดยนักท่องเที่ยวมีระยะเวลาพำนักเฉลี่ยในสถานพักแรมเท่ากับ 1.26 วัน เพิ่มขึ้นจากปีก่อนเล็กน้อยคิดเป็นร้อยละ 0.12

Internal Tourism in Lamphun

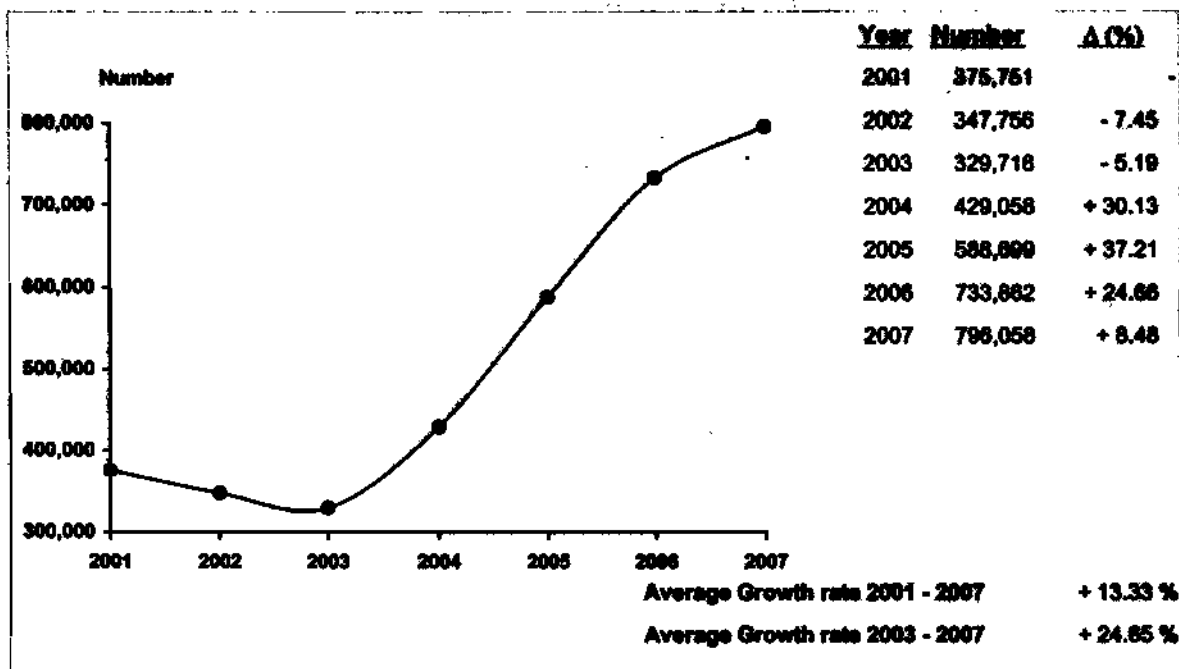

Profile

| 2007 | 2006 | % Δ |
|------|------|-----|
|------|------|-----|



| 2007 | 2006 | % Δ |
|------|------|-----|
|------|------|-----|

Visitors

Thai
Foreigners

| 2007 | 2006 | % Δ |
|---------|---------|---------|
| 897,274 | 808,970 | + 14.50 |
| 98,784 | 124,892 | - 20.90 |

Sex

Male
Female

| 2007 | 2006 | % Δ |
|---------|---------|---------|
| 400,082 | 355,328 | + 12.00 |
| 395,986 | 378,534 | + 4.61 |

Age

Under 25
25 - 34
35 - 44
45 - 54
55 and over

| 2007 | 2006 | % Δ |
|---------|---------|---------|
| 177,854 | 131,655 | + 34.94 |
| 292,214 | 241,906 | + 20.80 |
| 189,848 | 213,723 | - 11.12 |
| 104,531 | 101,388 | + 3.09 |
| 31,711 | 45,180 | - 29.81 |

Travel Arrangement

Group Tour
Non Group Tour

| 2007 | 2006 | % Δ |
|---------|---------|---------|
| 243,352 | 239,806 | + 1.61 |
| 552,706 | 494,357 | + 11.80 |

Region of Residence

1. Thai

- Bangkok
- Central Region
- Western Region
- Eastern Region
- Northern Region
- Southern Region
- Northeastern Region

| 2007 | 2006 | % Δ |
|---------|---------|----------|
| 86,372 | 86,806 | - 0.50 |
| 75,610 | 68,158 | + 10.93 |
| 31,301 | 8,993 | + 248.06 |
| 33,839 | 22,243 | + 52.13 |
| 396,192 | 315,532 | + 25.66 |
| 20,142 | 87,509 | - 70.16 |
| 53,818 | 39,729 | + 35.46 |

2. Foreigners

- The Americas
- Europe
- Oceania
- ASIA
- Middle East
- Africa

| 2007 | 2006 | % Δ |
|--------|--------|---------|
| 18,868 | 26,830 | - 29.66 |
| 10,951 | 34,932 | - 68.65 |
| 4,074 | 17,782 | - 77.00 |
| 39,217 | 45,348 | - 13.52 |
| 15,081 | - | - |
| 10,593 | - | - |

Mode of transport

Plane
Train
Bus
Automobile
Others

| 2007 | 2006 | % Δ |
|---------|---------|---------|
| - | - | - |
| 29,317 | 28,480 | + 2.94 |
| 123,563 | 107,465 | + 14.98 |
| 643,178 | 587,917 | + 7.57 |
| - | - | - |

Purpose of Visit

Holiday
Business
Official Visit
Convention
Others

| 2007 | 2006 | % Δ |
|---------|---------|----------|
| 522,091 | 585,266 | - 10.79 |
| 66,017 | 43,725 | + 50.98 |
| 61,901 | 16,864 | + 267.06 |
| 128,729 | 65,359 | + 96.96 |
| 17,320 | 22,646 | - 23.52 |

**Internal Tourism in Lamphun
2006 - 2007**

| Type of Data | 2006 | Δ (%) | 2007 | Δ (%) |
|--|----------------|----------------|----------------|----------------|
| Visitor | 733,862 | + 24.86 | 796,058 | + 8.48 |
| Thai | 608,970 | + 27.91 | 697,274 | + 14.50 |
| Foreigners | 124,892 | + 10.89 | 98,784 | - 20.90 |
| Tourist | 181,328 | + 59.76 | 216,974 | + 19.66 |
| Thai | 174,176 | + 57.47 | 212,421 | + 21.96 |
| Foreigners | 7,153 | + 147.08 | 4,553 | - 36.35 |
| Excursionist | 552,533 | + 16.27 | 579,084 | + 4.81 |
| Thai | 434,794 | + 18.97 | 484,853 | + 11.51 |
| Foreigners | 117,739 | + 7.30 | 94,231 | - 19.97 |
| Average Length of Stay (Day) | 2.05 | - | 2.08 | - |
| Thai | 2.07 | - | 2.08 | - |
| Foreigners | 1.65 | - | 2.22 | - |
| Average Expenditure (Baht/Person/Day) | | | | |
| Visitor | 895.85 | + 16.27 | 729.29 | + 4.81 |
| Thai | 697.69 | + 15.31 | 727.05 | + 4.21 |
| Foreigners | 684.51 | + 21.22 | 749.06 | + 9.43 |
| Tourist | 889.55 | + 6.07 | 904.41 | + 1.67 |
| Thai | 874.40 | + 5.25 | 894.92 | + 2.35 |
| Foreigners | 1,352.36 | + 12.76 | 1,320.50 | - 2.36 |
| Excursionist | 565.54 | + 16.75 | 592.82 | + 4.82 |
| Thai | 551.41 | + 17.66 | 574.33 | + 4.16 |
| Foreigners | 617.72 | + 15.06 | 687.89 | + 11.36 |
| Revenue (Million Baht) | | | | |
| Visitor | 843.12 | + 53.32 | 751.37 | + 16.83 |
| Thai | 554.47 | + 56.28 | 673.23 | + 21.42 |
| Foreigners | 88.65 | + 37.06 | 78.14 | - 11.88 |
| ACCOMMODATION ESTABLISHMENTS | | | | |
| Establishments | 9 | + 50.00 | 10 | + 11.11 |
| Rooms | 363 | + 34.94 | 463 | + 27.55 |
| Occupancy Rate (%) | 37.51 | - 13.49 | 38.24 | + 0.73 |
| Average Length of Stay (Day) | 1.14 | + 0.10 | 1.26 | + 0.12 |
| Number of Guest Arrivals | 72,285 | - 16.50 | 87,456 | + 20.99 |
| Thai | 69,650 | - 17.97 | 85,233 | + 22.37 |
| Foreigners | 2,635 | + 58.45 | 2,223 | - 15.64 |

สรุปข้อมูลผู้เยี่ยมชม ปี 2550

จังหวัดอำนาจเจริญ

| รายการข้อมูล | | ไทย | ต่างประเทศ | รวม |
|--|--------------------------------------|----------------|---------------|----------------|
| จำนวนผู้เยี่ยมชม | | 697,274 | 96,784 | 794,058 |
| นักท่องเที่ยว | | 212,421 | 4,553 | 216,974 |
| นักทัศนาจร | | 484,853 | 94,231 | 579,084 |
| จำนวนผู้เยี่ยมชมจำนวนกคตตามประเภทการเดินทาง | | 697,274 | 96,784 | 794,058 |
| ประเภท การเดินทาง | เครื่องบิน | - | - | - |
| | รถไฟ | 27,318 | 1,000 | 28,317 |
| | รถโดยสารประจำทาง | 115,692 | 7,871 | 123,563 |
| | รถส่วนตัวและรถนำเที่ยว | 554,284 | 88,914 | 643,178 |
| | อื่น ๆ (เรือนำเที่ยวหรือเรือข้ามฟาก) | - | - | - |
| จำนวนนักท่องเที่ยวจำนวนกคตตามประเภทที่พัก | | 212,421 | 4,553 | 216,974 |
| โรงแรม | | 85,233 | 2,223 | 87,456 |
| เกสต์เฮาส์ | | - | - | - |
| บังกะโล/รีสอร์ท | | - | - | - |
| บ้านญาติ/เพื่อน | | 110,691 | 2,226 | 112,917 |
| ที่พักในอุทยานฯ | | 7,129 | 104 | 7,233 |
| บ้านรับรองฯ | | 910 | - | 910 |
| อื่น ๆ (อาหารมันท์ วัล เป็นต้น) | | 8,458 | - | 8,458 |
| ระยะเวลาทำนักเฉลี่ยของนักท่องเที่ยว(วัน) | | 2.08 | 2.22 | 2.08 |
| ค่าใช้จ่ายเฉลี่ย/คน/วัน(บาท) | | 727.05 | 748.06 | 728.29 |
| นักท่องเที่ยว | | 694.92 | 1,320.50 | 904.41 |
| นักทัศนาจร | | 574.33 | 687.89 | 582.82 |
| รายได้(ล้านบาท) | | 673.23 | 78.14 | 751.37 |
| นักท่องเที่ยว | | 394.76 | 13.32 | 408.08 |
| นักทัศนาจร | | 278.47 | 64.82 | 343.29 |
| จำนวนครั้งเฉลี่ยของการเดินทางในรอบปี(ครั้ง) | | 2.42 | 3.25 | 2.53 |
| นักท่องเที่ยว | | 2.02 | 1.49 | 2.01 |
| นักทัศนาจร | | 2.60 | 3.33 | 2.72 |

หมายเหตุ : ปี 2550 ค่าใช้จ่ายเฉลี่ยรายหัวรวมเป็นข้อมูลจากการสำรวจนักท่องเที่ยว ณ จุดเดินทางออกของจังหวัดนี้ โดยไม่รวมค่าพาหนะเดินทางระหว่างจังหวัด

และค่าใช้จ่ายตามหมวดกิจการบริการอื่น ๆ ประกอบเช่นค่าที่พัก ปรินพจนอัครราชรถเอกชน ค่าอาหาร/เครื่องดื่มส่วนตัวผู้บริโภครวม ค่าบริการเดินทาง

ค่าพาหนะการเดินทางปรับตามอัตราเปลี่ยนแปลงค่าบริการนำเที่ยว ราคาแน่นอน เป็นต้น

สรุปข้อมูลผู้เยี่ยมเยือน ปี 2550

จัดการเดินทางของ

จังหวัดลำพูน

| รายการข้อมูล | | ไทย | ต่างประเทศ | รวม |
|--|---------------------------------|---------|------------|---------|
| จำนวนผู้เยี่ยมเยือน | | 516,477 | 36,229 | 552,706 |
| นักท่องเที่ยว | | 206,457 | 4,378 | 209,835 |
| นักทัศนาจร | | 311,020 | 31,851 | 342,871 |
| จำนวนผู้เยี่ยมเยือนผ่านเกณฑ์ตามพหุภาวะการเดินทาง | | 516,477 | 36,229 | 552,706 |
| ประเภท การเดินทาง | เครื่องบิน | - | - | - |
| | รถไฟ | 27,318 | 1,999 | 29,317 |
| | รถโดยสารประจำทาง | 115,692 | 7,871 | 123,563 |
| | รถส่วนตัวและรถนำเที่ยว | 373,467 | 26,359 | 399,826 |
| | อื่นๆ(เรือสำเภาหรือเรือข้ามฟาก) | - | - | - |
| จำนวนนักท่องเที่ยวข้ามแดนตามประเภทที่พัก | | 206,457 | 4,378 | 209,835 |
| โรงแรม | | 79,887 | 2,048 | 81,835 |
| เคสท์เฮาส์ | | - | - | - |
| บังกะโล/รีสอร์ท | | - | - | - |
| บ้านญาติ/เพื่อน | | 109,073 | 2,226 | 111,299 |
| ที่พักในอุทยานฯ | | 7,129 | 104 | 7,233 |
| บ้านรับรองฯ | | 910 | - | 910 |
| อื่นๆ(อพาร์ทเมนท์ วัลด์ เป็นต้น) | | 8,458 | - | 8,458 |
| ระยะเวลาที่นักท่องเที่ยวของนักท่องเที่ยว(วัน) | | 2.09 | 2.23 | 2.09 |
| ค่าใช้จ่ายเฉลี่ยต่อคน/วัน(บาท) | | 749.80 | 825.19 | 753.83 |
| นักท่องเที่ยว | | 893.05 | 1,321.33 | 902.56 |
| นักทัศนาจร | | 551.25 | 673.12 | 562.57 |
| รายได้(ล้านบาท) | | 555.54 | 34.34 | 589.88 |
| นักท่องเที่ยว | | 384.09 | 12.90 | 396.99 |
| นักทัศนาจร | | 171.45 | 21.44 | 192.89 |

หมายเหตุ : ปี 2550 ค่าใช้จ่ายเฉลี่ยต่อคน/วันรวมเป็นข้อมูลจากการสำรวจนักท่องเที่ยว ณ จุดเดินทางออกของจังหวัดนี้ โดยไม่นับรวมค่าพาหนะเดินทางระหว่างจังหวัด

และค่าใช้จ่ายบางหมวดมีการปรับค่าขึ้นๆประกอบจนค่าที่พัก ปรับตามอัตราแลกเปลี่ยน ค่าอาหาร/เครื่องดื่มปรับตามค่าดัชนีผู้บริโภค ค่าบริการเดินทาง/

ค่าพาหนะการเดินทางปรับตามอัตราแลกเปลี่ยนแปลงค่าบริการนำเที่ยว ราคาน้ำมัน เป็นต้น

สรุปข้อมูลผู้เยี่ยมชม ปี 2550

จัดการเดินทางโดยผ่านบริษัทนำเที่ยว

จังหวัดลำพูน

| รายการข้อมูล | | ไทย | ต่างประเทศ | รวม |
|--|---------------------------------------|---------|------------|---------|
| จำนวนผู้เยี่ยมชมเยือน | | 180,797 | 62,555 | 243,352 |
| นักท่องเที่ยวนักทัศนจาร | | 6,984 | 175 | 7,139 |
| นักทัศนจาร | | 173,833 | 62,380 | 236,213 |
| จำนวนผู้เยี่ยมชมเยือนจำนวนตามพาหนะการเดินทาง | | 180,797 | 62,555 | 243,352 |
| ประเภทการเดินทาง | เครื่องบิน | - | - | - |
| | รถไฟ | - | - | - |
| | รถโดยสารประจำทาง | - | - | - |
| | รถส่วนตัวและรถนำเที่ยว | 180,797 | 62,555 | 243,352 |
| | อื่น ๆ (เรื่อนำเที่ยวหรือเรือข้ามฟาก) | - | - | - |
| จำนวนนักท่องเที่ยวจำนวนตามประเภทที่พัก | | 6,984 | 175 | 7,139 |
| โรงแรม | | 5,346 | 175 | 5,521 |
| เกสต์เฮาส์ | | - | - | - |
| บังกะโล/รีสอร์ท | | - | - | - |
| บ้านญาติ/เพื่อน | | 1,618 | - | 1,618 |
| ที่พักในอุทยานฯ | | - | - | - |
| บ้านรับรองฯ | | - | - | - |
| อื่น ๆ (อาหารมันท์ วัล เป็นต้น) | | - | - | - |
| ระยะเวลาพักเฉลี่ยของนักท่องเที่ยว(วัน) | | 1.58 | 1.85 | 1.59 |
| ค่าใช้จ่ายเฉลี่ย/คน/วัน(บาท) | | 636.63 | 696.52 | 662.30 |
| นักท่องเที่ยวนักทัศนจาร | | 967.54 | 1,296.30 | 976.91 |
| นักทัศนจาร | | 615.65 | 695.41 | 636.71 |
| รายได้(ล้านบาท) | | 117.89 | 43.80 | 161.49 |
| นักท่องเที่ยวนักทัศนจาร | | 10.67 | 0.42 | 11.09 |
| นักทัศนจาร | | 107.02 | 43.38 | 150.40 |

หมายเหตุ : ปี 2550 ค่าใช้จ่ายเฉลี่ยรายหัวเป็นข้อมูลจากการสำรวจนักท่องเที่ยว ณ จุดเดินทางออกของจังหวัดนี้ โดยไม่รวมค่าพาหนะเดินทางระหว่างจังหวัด

และค่าใช้จ่ายของหมวดกิจการปรับค่าขึ้นๆประกอบเช่นค่าที่พัก ปรับตามอัตราแลกเปลี่ยน ค่าอาหารเครื่องดื่มปรับตามค่าดัชนีผู้บริโภค ค่าบริการเดินทาง

ค่าพาหนะการเดินทางปรับตามอัตราแลกเปลี่ยนแปลงค่าบริการนำเที่ยว ราชาภัณณ์ เป็นต้น

จำนวนผู้เยี่ยมชมเรียนจำนวนคามสถานที่พัก และพาหนะการเดินทาง ปี 2550

จังหวัดลำพูน

| รายการ | พาหนะการเดินทาง | ประเภทที่พัก | | | | | | | นักท่องเที่ยว | นักท่องเที่ยว | ผู้เยี่ยมชม |
|------------------|------------------|--------------|------------|---------|---------|-----------------|-----------------|---------------|---------------|---------------|-------------|
| | | โรงแรม | เกสต์เฮาส์ | บังกาโล | รีสอร์ท | บ้านญาติ/เพื่อน | ที่พักในอุทยานฯ | บ้านพักรับรอง | | | |
| ประเภทแบบประปราย | เครื่องบิน - ไทย | - | - | - | - | - | - | - | - | - | - |
| | - ต่างประเทศ | - | - | - | - | - | - | - | - | - | - |
| | รวม | - | - | - | - | - | - | - | - | - | - |
| | รถไฟ - ไทย | 10,466 | - | - | 6,427 | 1,754 | 71 | - | 18,718 | 8,600 | 27,318 |
| | - ต่างประเทศ | 258 | - | - | 38 | 37 | - | - | 333 | 1,666 | 1,999 |
| | รวม | 10,724 | - | - | 6,465 | 1,791 | 71 | - | 19,051 | 10,266 | 29,317 |
| | รถโดยสาร - ไทย | 15,099 | - | - | 52,159 | 3,112 | 311 | 3,009 | 73,690 | 42,002 | 115,692 |
| | - ต่างประเทศ | 493 | - | - | 1,319 | 67 | - | - | 1,879 | 5,992 | 7,871 |
| | รวม | 15,592 | - | - | 53,478 | 3,179 | 311 | 3,009 | 75,569 | 47,994 | 123,563 |
| | รถส่วนตัว - ไทย | 59,668 | - | - | 52,105 | 2,263 | 528 | 5,449 | 120,013 | 434,251 | 554,264 |
| | - ต่างประเทศ | 1,472 | - | - | 869 | - | - | - | 2,341 | 86,573 | 88,914 |
| | รวม | 61,140 | - | - | 52,974 | 2,263 | 528 | 5,449 | 122,354 | 520,824 | 643,178 |
| | อื่นๆ - ไทย | - | - | - | - | - | - | - | - | - | - |
| | - ต่างประเทศ | - | - | - | - | - | - | - | - | - | - |
| | รวม | - | - | - | - | - | - | - | - | - | - |
| รวมทั้งหมด - ไทย | 85,233 | - | - | 110,691 | 7,129 | 910 | 8,458 | 212,421 | 484,853 | 697,274 | |
| - ต่างประเทศ | 2,223 | - | - | 2,226 | 104 | - | - | 4,553 | 94,231 | 96,784 | |
| รวม | 87,456 | - | - | 112,917 | 7,233 | 910 | 8,458 | 216,974 | 579,084 | 796,058 | |

หมายเหตุ : ผู้เยี่ยมชม : นักท่องเที่ยวและนักท่องเที่ยว นักท่องเที่ยว : ผู้เยี่ยมชมที่ค้างคืน นักศึกษา : ผู้เยี่ยมชมที่ไม่ค้างคืน

จำนวนผู้เยี่ยมชม จำนวนคาบทางพาหนะเดินทาง ปี 2550

จังหวัดอำนาจ

| พาหนะเดินทาง | | นักท่องเที่ยว | | | | | | นักท่องเที่ยว | | | | | | ผู้เยี่ยมชม | | | | | |
|------------------|------------|---------------|--------|------------|--------|---------|--------|---------------|--------|------------|--------|---------|--------|-------------|--------|------------|--------|---------|--------|
| | | ไทย | ร้อยละ | ต่างประเทศ | ร้อยละ | รวม | ร้อยละ | ไทย | ร้อยละ | ต่างประเทศ | ร้อยละ | รวม | ร้อยละ | ไทย | ร้อยละ | ต่างประเทศ | ร้อยละ | รวม | ร้อยละ |
| ประเภทการเดินทาง | เครื่องบิน | - | - | - | - | - | - | - | - | - | - | - | - | - | - | - | - | - | - |
| | รถไฟ | 18,718 | 8.81 | 333 | 7.31 | 19,051 | 8.78 | 8,800 | 1.78 | 1,686 | 1.77 | 10,286 | 1.77 | 27,318 | 3.92 | 1,999 | 2.02 | 28,317 | 3.68 |
| | รถโดยสาร | 73,690 | 34.69 | 1,879 | 41.27 | 75,569 | 34.83 | 42,002 | 8.88 | 5,992 | 6.36 | 47,994 | 8.29 | 115,892 | 16.59 | 7,871 | 7.97 | 123,763 | 15.52 |
| | รถส่วนตัว | 120,013 | 56.50 | 2,341 | 51.42 | 122,354 | 56.39 | 434,251 | 89.58 | 86,573 | 91.87 | 520,824 | 89.94 | 554,264 | 79.49 | 88,914 | 90.01 | 643,178 | 80.80 |
| | อื่นๆ | - | - | - | - | - | - | - | - | - | - | - | - | - | - | - | - | - | - |
| รวมทั้งหมด | | 212,421 | 100.00 | 4,553 | 100.00 | 216,974 | 100.00 | 484,853 | 100.00 | 94,231 | 100.00 | 579,084 | 100.00 | 687,374 | 100.00 | 98,784 | 100.00 | 786,058 | 100.00 |

จำนวนนักท่องเที่ยว จำนวนกคามสถานที่พัก ปี 2550

จังหวัดฉะชุน

| สถานที่พัก | นักท่องเที่ยว | | | | | |
|------------------------------|---------------|--------|------------|--------|---------|--------|
| | ไทย | ร้อยละ | ต่างประเทศ | ร้อยละ | รวม | ร้อยละ |
| 1. โรงแรม | 85,233 | 40.12 | 2,223 | 48.82 | 87,456 | 40.31 |
| 2. เกสท์เฮาส์ | - | - | - | - | - | - |
| 3. บังกาโล/รีสอร์ท | - | - | - | - | - | - |
| 4. บ้านญาติ/บ้านเพื่อน | 110,691 | 52.11 | 2,226 | 48.89 | 112,917 | 52.04 |
| 5. ที่พักในอุทยานแห่งชาติ | 7,129 | 3.36 | 104 | 2.28 | 7,233 | 3.33 |
| 6. บ้านพักรับรองของทวงราชการ | 910 | 0.43 | - | - | 910 | 0.42 |
| 7. อื่น ๆ | 8,458 | 3.98 | - | 0.01 | 8,458 | 3.90 |
| รวม | 212,421 | 100.00 | 4,553 | 100.00 | 216,974 | 100.00 |

ระยะฟานักเฉลี่ยของนักท่องเที่ยว จำนวนกคามสถานที่พัก ปี 2550

จังหวัดฉะชุน

| สถานที่พัก | นักท่องเที่ยว | | |
|------------------------------|---------------|------------|------------|
| | ไทย | ต่างประเทศ | รวมทั้งหมด |
| 1. โรงแรม | 1.63 | 2.04 | 1.64 |
| 2. เกสท์เฮาส์ | - | - | - |
| 3. บังกาโล/รีสอร์ท | - | - | - |
| 4. บ้านญาติ/บ้านเพื่อน | 2.43 | 2.40 | 2.43 |
| 5. ที่พักในอุทยานแห่งชาติ | 1.67 | 2.03 | 1.67 |
| 6. บ้านพักรับรองของทวงราชการ | 2.19 | - | 2.19 |
| 7. อื่น ๆ | 2.30 | - | 2.30 |

ค่าใช้จ่ายเฉลี่ยต่อคนต่อวันของผู้เยี่ยมชม อำเภอกาญจนดิษฐ์ จังหวัดสุราษฎร์ธานี ปี 2550

จังหวัดสุราษฎร์ธานี

(หน่วย : บาท/คน/วัน)

| หมวดค่าใช้จ่าย | นักท่องเที่ยว | | | | | | นักท่องเที่ยว | | | | | | ผู้เยี่ยมชม | | | | | |
|------------------------------------|---------------|---------------|-----------------|---------------|---------------|---------------|---------------|---------------|---------------|---------------|---------------|---------------|---------------|---------------|---------------|---------------|---------------|---------------|
| | ไทย | ร้อยละ | ต่างประเทศ | ร้อยละ | รวม | ร้อยละ | ไทย | ร้อยละ | ต่างประเทศ | ร้อยละ | รวม | ร้อยละ | ไทย | ร้อยละ | ต่างประเทศ | ร้อยละ | รวม | ร้อยละ |
| 1. ค่าที่พัก | 230.35 | 25.74 | 414.39 | 31.38 | 234.46 | 25.92 | 0.00 | 0.00 | 0.00 | 0.00 | 0.00 | 0.00 | 109.73 | 15.09 | 40.07 | 5.35 | 102.88 | 14.08 |
| 2. ค่าอาหารและเครื่องดื่ม | 202.24 | 22.60 | 241.90 | 18.33 | 203.12 | 22.47 | 165.06 | 28.74 | 181.89 | 28.44 | 167.80 | 28.31 | 182.77 | 25.15 | 187.70 | 25.08 | 183.27 | 25.13 |
| 3. ค่าซื้อสินค้าของที่ระลึก | 175.51 | 19.61 | 259.74 | 19.67 | 177.39 | 19.61 | 179.31 | 31.22 | 193.89 | 28.19 | 181.68 | 30.65 | 177.50 | 24.41 | 200.25 | 26.73 | 179.80 | 24.65 |
| 4. ค่าใช้จ่ายเพื่อความบันเทิง | 73.65 | 8.23 | 117.97 | 8.93 | 74.84 | 8.25 | 33.16 | 5.77 | 50.20 | 7.30 | 35.94 | 6.06 | 52.48 | 7.21 | 58.75 | 7.68 | 52.89 | 7.28 |
| 5. ค่าบริการท่องเที่ยวภายในจังหวัด | 56.04 | 6.28 | 98.16 | 7.28 | 58.94 | 6.30 | 52.55 | 9.15 | 89.99 | 13.08 | 58.64 | 9.89 | 54.21 | 7.46 | 90.59 | 12.09 | 57.90 | 7.94 |
| 6. ค่าพาหนะเดินทางในจังหวัด | 100.96 | 11.26 | 146.72 | 11.11 | 101.97 | 11.27 | 97.45 | 16.97 | 127.35 | 18.51 | 102.32 | 17.28 | 99.12 | 13.63 | 129.22 | 17.25 | 102.17 | 14.05 |
| 7. ค่าใช้จ่ายอื่น ๆ | 55.18 | 6.28 | 43.62 | 3.30 | 55.89 | 6.19 | 48.80 | 8.15 | 44.57 | 6.48 | 46.44 | 7.53 | 51.27 | 7.05 | 44.48 | 5.94 | 50.58 | 6.94 |
| รวมทุกหมวดค่าใช้จ่าย | 904.99 | 100.00 | 1,309.99 | 100.00 | 954.41 | 100.00 | 874.33 | 100.00 | 887.89 | 100.00 | 982.82 | 100.00 | 727.98 | 100.00 | 748.08 | 100.00 | 739.39 | 100.00 |

รายได้จากการท่องเที่ยวของผู้เยี่ยมเยือน จำนวนตามหมวดค่าใช้จ่ายต่างๆ ปี2550

จังหวัดฉะเชิงเทรา

(หน่วย: ล้านบาท)

| รายได้ จำนวนตามหมวดค่าใช้จ่าย | นักท่องเที่ยว | | | | | | นักศึกษานอร์ | | | | | | ผู้เยี่ยมเยือน | | | | | |
|------------------------------------|---------------|---------------|--------------|---------------|---------------|---------------|---------------|---------------|--------------|---------------|---------------|---------------|----------------|---------------|--------------|---------------|---------------|---------------|
| | ไทย | ร้อยละ | ต่างประเทศ | ร้อยละ | รวม | ร้อยละ | ไทย | ร้อยละ | ต่างประเทศ | ร้อยละ | รวม | ร้อยละ | ไทย | ร้อยละ | ต่างประเทศ | ร้อยละ | รวม | ร้อยละ |
| 1. ค่าที่พัก | 101.61 | 25.74 | 4.18 | 31.38 | 105.79 | 25.92 | 0.00 | 0.00 | 0.00 | 0.00 | 0.00 | 0.00 | 101.61 | 15.09 | 4.18 | 5.36 | 105.79 | 14.08 |
| 2. ค่าอาหารและเครื่องดื่ม | 89.21 | 22.60 | 2.44 | 18.33 | 91.65 | 22.47 | 80.03 | 28.74 | 17.14 | 26.44 | 97.17 | 26.31 | 108.24 | 25.15 | 19.58 | 25.08 | 188.82 | 25.13 |
| 3. ค่าซื้อสินค้าของที่ระลึก | 77.42 | 19.61 | 2.62 | 19.87 | 80.04 | 19.61 | 88.94 | 31.22 | 18.27 | 28.19 | 105.21 | 30.65 | 164.38 | 24.41 | 20.89 | 26.73 | 185.25 | 24.58 |
| 4. ค่าใช้จ่ายเพื่อความบันเทิง | 32.49 | 8.23 | 1.19 | 8.93 | 33.68 | 8.25 | 18.08 | 5.77 | 4.73 | 7.30 | 20.81 | 6.08 | 48.57 | 7.21 | 5.92 | 7.58 | 54.49 | 7.28 |
| 5. ค่าบริการท่องเที่ยวภายในจังหวัด | 24.72 | 6.26 | 0.97 | 7.28 | 25.69 | 6.30 | 25.48 | 9.15 | 8.48 | 13.08 | 33.98 | 9.89 | 50.20 | 7.48 | 9.45 | 12.09 | 58.65 | 7.94 |
| 6. ค่าพาหนะเดินทางในจังหวัด | 44.53 | 11.28 | 1.48 | 11.11 | 46.01 | 11.27 | 47.25 | 16.97 | 12.00 | 18.51 | 59.25 | 17.26 | 91.78 | 13.63 | 13.48 | 17.25 | 105.26 | 14.01 |
| 7. ค่าใช้จ่ายอื่นๆ | 24.78 | 6.28 | 0.44 | 3.30 | 25.22 | 6.18 | 22.89 | 8.15 | 4.20 | 6.48 | 26.89 | 7.83 | 47.47 | 7.05 | 4.84 | 5.94 | 52.11 | 6.94 |
| รวมทุกหมวดค่าใช้จ่าย | 384.78 | 100.00 | 13.32 | 100.00 | 488.88 | 100.00 | 278.47 | 100.00 | 84.82 | 100.00 | 343.29 | 100.00 | 673.23 | 100.00 | 78.14 | 100.00 | 751.37 | 100.00 |

จำนวนผู้เยี่ยมชม จำนวนกตามเทศ ปี 2550

จังหวัดฉะเชิงเทรา

| เทศ | นักท่องเที่ยว | | | | | | นักทัศนาจร | | | | | | ผู้เยี่ยมชม | | | | | |
|------|---------------|--------|------------|--------|---------|--------|------------|--------|------------|--------|---------|--------|-------------|--------|------------|--------|---------|--------|
| | ไทย | ร้อยละ | ต่างประเทศ | ร้อยละ | รวม | ร้อยละ | ไทย | ร้อยละ | ต่างประเทศ | ร้อยละ | รวม | ร้อยละ | ไทย | ร้อยละ | ต่างประเทศ | ร้อยละ | รวม | ร้อยละ |
| ชาว | 101,785 | 47.92 | 2,225 | 48.87 | 104,010 | 47.94 | 242,307 | 49.98 | 53,775 | 57.07 | 296,082 | 51.13 | 344,092 | 49.35 | 58,000 | 58.69 | 400,092 | 50.28 |
| หญิง | 110,638 | 52.08 | 2,328 | 51.13 | 112,964 | 52.08 | 242,548 | 50.02 | 40,458 | 42.93 | 283,002 | 48.87 | 353,182 | 50.65 | 42,784 | 43.31 | 395,966 | 49.74 |
| รวม | 212,421 | 100.00 | 4,553 | 100.00 | 216,974 | 100.00 | 484,853 | 100.00 | 94,231 | 100.00 | 579,084 | 100.00 | 697,274 | 100.00 | 98,784 | 100.00 | 796,058 | 100.00 |

จำนวนผู้เยี่ยมชม จำนวนกตามอายุ ปี 2550

จังหวัดฉะเชิงเทรา

- 45 -

| อายุ (ปี) | นักท่องเที่ยว | | | | | | นักทัศนาจร | | | | | | ผู้เยี่ยมชม | | | | | |
|---------------|---------------|--------|------------|--------|---------|--------|------------|--------|------------|--------|---------|--------|-------------|--------|------------|--------|---------|--------|
| | ไทย | ร้อยละ | ต่างประเทศ | ร้อยละ | รวม | ร้อยละ | ไทย | ร้อยละ | ต่างประเทศ | ร้อยละ | รวม | ร้อยละ | ไทย | ร้อยละ | ต่างประเทศ | ร้อยละ | รวม | ร้อยละ |
| 1. 15 - 24 ปี | 47,814 | 22.51 | 1,285 | 28.23 | 49,099 | 22.63 | 117,097 | 24.16 | 11,458 | 12.15 | 128,555 | 22.20 | 164,911 | 23.65 | 12,743 | 12.90 | 177,654 | 22.31 |
| 2. 25 - 34 ปี | 81,811 | 38.51 | 1,987 | 37.05 | 83,798 | 38.48 | 178,389 | 36.79 | 30,327 | 32.18 | 208,716 | 36.04 | 260,200 | 37.32 | 32,014 | 32.41 | 292,214 | 36.71 |
| 3. 35 - 44 ปี | 39,100 | 18.41 | 926 | 20.34 | 40,026 | 18.46 | 125,001 | 25.98 | 23,921 | 25.39 | 148,922 | 25.89 | 165,101 | 23.68 | 24,847 | 25.15 | 189,948 | 23.85 |
| 4. 45 - 54 ปี | 31,410 | 14.79 | 318 | 6.94 | 31,728 | 14.62 | 85,829 | 11.47 | 17,176 | 18.23 | 72,805 | 12.57 | 87,539 | 12.48 | 17,492 | 17.71 | 104,531 | 13.13 |
| 5. 55 - 64 ปี | 12,298 | 5.78 | 257 | 5.64 | 12,543 | 5.78 | 6,954 | 1.43 | 8,732 | 9.27 | 15,686 | 2.71 | 19,240 | 2.75 | 8,989 | 9.10 | 28,229 | 3.55 |
| 65 ปีขึ้นไป | - | - | 82 | 1.80 | 82 | 0.04 | 783 | 0.16 | 2,817 | 2.78 | 3,400 | 0.59 | 783 | 0.11 | 2,899 | 2.73 | 3,482 | 0.44 |
| รวม | 212,421 | 100.00 | 4,553 | 100.00 | 216,974 | 100.00 | 484,853 | 100.00 | 94,231 | 100.00 | 579,084 | 100.00 | 697,274 | 100.00 | 98,784 | 100.00 | 796,058 | 100.00 |
| อายุเฉลี่ย | 34.28 | | 32.92 | | 34.24 | | 32.97 | | 38.72 | | 33.98 | | 33.37 | | 38.48 | | 34.98 | |

จำนวนผู้เยี่ยมชม จำนวนคนตามอาชีพ ปี 2550

จังหวัดสุพรรณ

| อาชีพ | นักท่องเที่ยว | | | | | | นักท่องเที่ยว | | | | | | ผู้เยี่ยมชม | | | | | |
|-------------------------|---------------|--------|------------|--------|---------|--------|---------------|--------|------------|--------|---------|--------|-------------|--------|------------|--------|---------|--------|
| | ไทย | ร้อยละ | ต่างประเทศ | ร้อยละ | รวม | ร้อยละ | ไทย | ร้อยละ | ต่างประเทศ | ร้อยละ | รวม | ร้อยละ | ไทย | ร้อยละ | ต่างประเทศ | ร้อยละ | รวม | ร้อยละ |
| 1.ประกอบธุรกิจส่วนตัว | 39,598 | 18.64 | 1,529 | 33.99 | 41,127 | 18.98 | 76,136 | 15.71 | 48,236 | 51.18 | 124,372 | 21.48 | 115,734 | 15.98 | 49,785 | 50.39 | 165,499 | 20.79 |
| 2.ข้าราชการ-วิสาหกิจ | 29,515 | 13.89 | 520 | 11.42 | 30,035 | 13.84 | 71,026 | 14.65 | 8,831 | 9.16 | 79,857 | 13.76 | 100,541 | 14.42 | 9,151 | 9.26 | 109,692 | 13.76 |
| 3.พนักงานบริษัท | 78,801 | 37.16 | 474 | 10.41 | 79,275 | 36.54 | 139,172 | 28.78 | 7,225 | 7.67 | 146,397 | 25.28 | 217,973 | 31.28 | 7,888 | 7.79 | 225,872 | 28.35 |
| 4.แม่บ้าน-ว่างงาน | 3,853 | 1.81 | 250 | 5.49 | 4,103 | 1.89 | 28,549 | 5.89 | 6,163 | 6.54 | 34,712 | 5.99 | 32,402 | 4.65 | 6,413 | 6.49 | 38,815 | 4.88 |
| 5.นักเรียน-นักศึกษา | 31,243 | 14.71 | 1,156 | 25.39 | 32,399 | 14.93 | 90,055 | 18.57 | 11,582 | 12.27 | 101,617 | 17.55 | 121,298 | 17.40 | 12,718 | 12.67 | 134,016 | 16.83 |
| 6.เกษียณ | 3,824 | 1.80 | 174 | 3.82 | 3,998 | 1.84 | 1,977 | 0.41 | 4,142 | 4.40 | 6,119 | 1.06 | 5,801 | 0.83 | 4,316 | 4.37 | 10,117 | 1.27 |
| 7.เกษตรกร | 7,557 | 3.56 | 18 | 0.35 | 7,573 | 3.49 | 33,648 | 6.94 | 2,561 | 2.72 | 36,209 | 6.25 | 41,205 | 5.91 | 2,577 | 2.61 | 43,782 | 5.50 |
| 8.ลูกจ้าง-คนงาน-พนักงาน | 15,767 | 7.42 | 145 | 3.18 | 15,912 | 7.33 | 40,562 | 8.37 | 3,916 | 4.16 | 44,478 | 7.66 | 56,349 | 8.08 | 4,051 | 4.11 | 60,410 | 7.59 |
| 9.อื่นๆ | 2,263 | 1.07 | 289 | 6.35 | 2,552 | 1.18 | 3,706 | 0.76 | 1,785 | 1.90 | 5,503 | 0.95 | 5,871 | 0.85 | 2,084 | 2.11 | 6,055 | 1.01 |
| รวมทั้งหมด | 212,421 | 100.00 | 4,553 | 100.00 | 216,974 | 100.00 | 484,853 | 100.00 | 94,231 | 100.00 | 579,084 | 100.00 | 687,274 | 100.00 | 98,794 | 100.00 | 786,068 | 100.00 |

จำนวนผู้ยื่นเงินคนไทย จำนวนตามระดับของรายได้ ปี 2550

จังหวัดฉะชูน

| ระดับของรายได้ (หน่วย: บาท) | คนไทย | | | | | |
|--------------------------------|---------------|--------|-------------|--------|---------|--------|
| | นักท่องเที่ยว | ร้อยละ | นักศึกษานาร | ร้อยละ | รวม | ร้อยละ |
| 1. ไม่มีรายได้ | 25,238 | 11.89 | 86,396 | 18.22 | 113,894 | 16.30 |
| 2. ต่ำกว่า 10,000 บาท | 70,957 | 33.40 | 154,825 | 31.93 | 225,782 | 32.38 |
| 3. 10,001-15,000 บาท | 60,116 | 28.30 | 138,849 | 28.64 | 198,965 | 28.53 |
| 4. 15,001-30,000 บาท | 30,803 | 14.50 | 52,034 | 10.73 | 82,837 | 11.88 |
| 5. 30,001-45,000 บาท | 11,476 | 5.40 | 30,235 | 6.24 | 41,711 | 5.98 |
| 6. 45,001-60,000 บาท | 8,603 | 4.05 | 9,530 | 1.97 | 18,133 | 2.60 |
| 7. 60,001-75,000 บาท | 3,509 | 1.65 | 9,851 | 2.03 | 13,360 | 1.92 |
| 8. 75,001-90,000 บาท | 66 | 0.03 | 314 | 0.06 | 380 | 0.05 |
| 9. มากกว่า 90,000 บาท | 1,853 | 0.78 | 649 | 0.18 | 2,502 | 0.36 |
| รวมทั้งหมด | 212,421 | 100.00 | 484,853 | 100.00 | 697,274 | 100.00 |

จำนวนผู้ยื่นเงินยื่นรเวค่างประเทศ จำนวนตามระดับของรายได้ ปี 2550

จังหวัดฉะชูน

| ระดับของรายได้ (หน่วย : USD) | รเวค่างประเทศ | | | | | |
|---------------------------------|---------------|--------|-------------|--------|--------|--------|
| | นักท่องเที่ยว | ร้อยละ | นักศึกษานาร | ร้อยละ | รวม | ร้อยละ |
| 1. Under 20,000 USD/ Year | 183 | 4.03 | 7,336 | 7.78 | 7,519 | 7.62 |
| 2. 20,001 – 40,000 USD/ Year | 1,628 | 35.78 | 32,733 | 34.74 | 34,361 | 34.78 |
| 3. 40,001 – 60,000 USD/ Year | 1,529 | 33.58 | 30,248 | 32.10 | 31,777 | 32.17 |
| 4. 60,001 – 80,000 USD/ Year | 537 | 11.79 | 16,443 | 17.45 | 16,980 | 17.19 |
| 5. 80,001 – 100,000 USD/ Year | 455 | 9.99 | 7,324 | 7.77 | 7,779 | 7.87 |
| 6. Over 100,000 USD/ Year | 221 | 4.85 | 147 | 0.16 | 368 | 0.37 |
| รวมทั้งหมด | 4,553 | 100.00 | 94,231 | 100.00 | 98,784 | 100.00 |

จำนวนผู้เยี่ยมเยือนชาวไทย จำนวนคามคืนที่อยู่ปี 2550
จังหวัดลำพูน

| ถิ่นที่อยู่ของผู้เยี่ยมเยือน | นักท่องเที่ยว | | นักทัศนาจร | | ผู้เยี่ยมเยือน | |
|------------------------------|----------------|---------------|----------------|---------------|----------------|---------------|
| | จำนวน | ร้อยละ | จำนวน | ร้อยละ | จำนวน | ร้อยละ |
| 1. กรุงเทพมหานคร | 19,657 | 9.24 | 86,715 | 13.76 | 86,372 | 12.39 |
| 2. ภาคกลาง | 17,521 | 8.25 | 58,089 | 11.98 | 75,610 | 10.84 |
| 3. ภาคตะวันตก | 8,233 | 3.88 | 23,068 | 4.76 | 31,301 | 4.49 |
| 4. ภาคตะวันออก | 10,038 | 4.73 | 23,801 | 4.91 | 33,839 | 4.85 |
| 5. ภาคเหนือ | 130,065 | 61.23 | 266,127 | 54.89 | 396,192 | 56.82 |
| 6. ภาคใต้ | 9,425 | 4.44 | 10,717 | 2.21 | 20,142 | 2.89 |
| 7. ภาคตะวันออกเฉียงเหนือ | 17,482 | 8.23 | 36,336 | 7.49 | 53,818 | 7.72 |
| รวม | 212,421 | 100.00 | 484,853 | 100.00 | 697,274 | 100.00 |

จำนวนผู้เยี่ยมเยือนชาวต่างประเทศ จำนวนคามคืนที่อยู่ปี 2550
จังหวัดลำพูน

| ถิ่นที่อยู่ของผู้เยี่ยมเยือน | นักท่องเที่ยว | | นักทัศนาจร | | ผู้เยี่ยมเยือน | |
|------------------------------|---------------|---------------|---------------|---------------|----------------|---------------|
| | จำนวน | ร้อยละ | จำนวน | ร้อยละ | จำนวน | ร้อยละ |
| 1. อเมริกา | 1,201 | 28.37 | 17,667 | 19.76 | 18,868 | 19.10 |
| 2. ยุโรป | 555 | 12.19 | 10,396 | 11.03 | 10,951 | 11.09 |
| 3. โอเชียเนีย | 40 | 0.88 | 4,034 | 4.28 | 4,074 | 4.12 |
| 4. เอเชีย | 2,662 | 58.47 | 36,555 | 38.79 | 39,217 | 39.70 |
| 5. ตะวันออกกลาง | 0 | 0.00 | 15,081 | 16.00 | 15,081 | 15.27 |
| 6. แอฟริกา | 95 | 2.09 | 10,498 | 11.14 | 10,593 | 10.72 |
| รวม | 4,553 | 100.00 | 94,231 | 100.00 | 98,784 | 100.00 |

จำนวนผู้เยี่ยมชม จำนวนตามจำนวนครั้งในการเดินทางเข้ามาท่องเที่ยวจังหวัดน่านในรอบ 1 ปี ปี 2550

จังหวัดน่าน

| จำนวนครั้ง ของการเดินทาง | นักท่องเที่ยว | | | | | | นักท่องเที่ยว | | | | | | ผู้เยี่ยมชม | | | | | |
|-----------------------------|---------------|--------|------------|--------|---------|--------|---------------|--------|------------|--------|---------|--------|-------------|--------|------------|--------|---------|--------|
| | ไทย | ร้อยละ | ต่างประเทศ | ร้อยละ | รวม | ร้อยละ | ไทย | ร้อยละ | ต่างประเทศ | ร้อยละ | รวม | ร้อยละ | ไทย | ร้อยละ | ต่างประเทศ | ร้อยละ | รวม | ร้อยละ |
| 1 ครั้ง | 122,276 | 57.56 | 3,167 | 69.58 | 125,443 | 57.81 | 192,831 | 39.73 | 25,698 | 27.26 | 218,529 | 37.71 | 314,907 | 45.18 | 28,865 | 29.21 | 343,772 | 43.19 |
| 2 ครั้ง | 33,801 | 15.91 | 824 | 18.10 | 34,625 | 15.96 | 81,824 | 16.88 | 9,267 | 9.88 | 91,111 | 15.73 | 115,625 | 16.58 | 10,111 | 10.24 | 125,736 | 15.78 |
| 3 ครั้ง | 17,472 | 8.23 | 388 | 8.52 | 17,860 | 8.23 | 55,916 | 11.53 | 2,498 | 2.65 | 58,412 | 10.09 | 73,388 | 10.52 | 2,894 | 2.92 | 76,272 | 9.58 |
| 4 ครั้ง | 11,385 | 5.35 | 82 | 1.36 | 11,427 | 5.27 | 39,551 | 8.16 | 27,781 | 29.48 | 67,312 | 11.62 | 50,918 | 7.30 | 27,823 | 28.17 | 78,739 | 9.88 |
| 5 ครั้ง | 24,302 | 11.44 | 112 | 2.48 | 24,414 | 11.25 | 110,506 | 22.79 | 22,594 | 23.98 | 133,100 | 22.98 | 134,808 | 19.33 | 22,708 | 22.99 | 157,514 | 19.79 |
| มากกว่า 5 ครั้ง | 3,205 | 1.51 | - | - | 3,205 | 1.48 | 4,425 | 0.91 | 6,395 | 6.79 | 10,820 | 1.87 | 7,630 | 1.09 | 6,395 | 6.47 | 14,025 | 1.78 |
| รวม | 212,421 | 100.00 | 4,563 | 100.00 | 216,974 | 100.00 | 484,863 | 100.00 | 94,231 | 100.00 | 579,094 | 100.00 | 687,374 | 100.00 | 98,784 | 100.00 | 794,058 | 100.00 |
| จำนวนครั้งเฉลี่ย/ปี | 2.02 | - | 1.48 | - | 2.01 | - | 2.89 | - | 3.33 | - | 2.72 | - | 2.42 | - | 3.25 | - | 2.53 | - |

จำนวนผู้เยี่ยมชม จำนวนคนตามจำนวนผู้ร่วมเดินทาง ปี 2550

จังหวัดกาญจนบุรี

| จำนวนผู้ร่วมเดินทาง | นักท่องเที่ยว | | | | | | นักท่องเที่ยว | | | | | | ผู้เยี่ยมชม | | | | | |
|---------------------|---------------|--------|------------|--------|---------|--------|---------------|--------|------------|--------|---------|--------|-------------|--------|------------|--------|---------|--------|
| | ไทย | ร้อยละ | ต่างประเทศ | ร้อยละ | รวม | ร้อยละ | ไทย | ร้อยละ | ต่างประเทศ | ร้อยละ | รวม | ร้อยละ | ไทย | ร้อยละ | ต่างประเทศ | ร้อยละ | รวม | ร้อยละ |
| คนเดียว | 33,449 | 15.75 | 499 | 10.95 | 33,948 | 15.65 | 162,698 | 33.55 | 7,239 | 7.67 | 169,937 | 29.34 | 198,147 | 28.13 | 7,738 | 7.83 | 203,885 | 25.60 |
| 2 คน | 54,957 | 25.87 | 1,248 | 27.41 | 56,205 | 25.90 | 54,965 | 11.34 | 12,129 | 12.87 | 67,094 | 11.59 | 109,922 | 15.76 | 13,377 | 13.54 | 123,299 | 15.49 |
| 3 คน | 34,661 | 16.33 | 1,247 | 27.39 | 35,908 | 16.58 | 63,693 | 13.14 | 5,516 | 5.86 | 69,211 | 11.95 | 98,374 | 14.11 | 6,765 | 6.85 | 106,139 | 13.21 |
| 4 คน | 27,679 | 13.12 | 483 | 10.63 | 28,162 | 13.08 | 54,237 | 11.19 | 32,626 | 34.63 | 86,863 | 15.00 | 62,116 | 11.78 | 33,121 | 33.53 | 115,237 | 14.48 |
| 5 คน | 21,153 | 9.96 | 457 | 10.04 | 21,610 | 9.96 | 68,180 | 14.06 | 9,707 | 10.30 | 77,887 | 13.45 | 89,343 | 12.81 | 10,164 | 10.29 | 99,507 | 12.50 |
| 6 - 10 คน | 29,488 | 13.88 | 458 | 10.08 | 29,946 | 13.80 | 35,500 | 7.32 | 13,527 | 14.36 | 49,027 | 8.47 | 64,988 | 9.32 | 13,985 | 14.16 | 78,973 | 9.92 |
| มากกว่า 10 คน | 10,604 | 5.09 | 151 | 3.32 | 10,755 | 5.05 | 45,580 | 9.40 | 13,483 | 14.31 | 59,063 | 10.20 | 56,384 | 8.00 | 13,634 | 13.80 | 70,018 | 8.80 |
| รวม | 212,421 | 100.00 | 4,583 | 100.00 | 216,974 | 100.00 | 484,853 | 100.00 | 94,231 | 100.00 | 579,084 | 100.00 | 687,274 | 100.00 | 98,784 | 100.00 | 796,058 | 100.00 |
| จำนวนคน/ครั้ง | 3.81 | - | 3.55 | - | 3.80 | - | 3.83 | - | 4.99 | - | 3.85 | - | 3.68 | - | 4.82 | - | 3.84 | - |

จำนวนผู้เยี่ยมชม จำนวนความถี่สัมพันธ์กับผู้ร่วมเดินทาง ปี 2550

จังหวัดฉะเชิงเทรา

| ความถี่สัมพันธ์ กับผู้ร่วมเดินทาง | นักท่องเที่ยว | | | | | | นักท่องเที่ยว | | | | | | ผู้เยี่ยมชม | | | | | |
|--------------------------------------|---------------|--------|------------|--------|---------|--------|---------------|--------|------------|--------|---------|--------|-------------|--------|------------|--------|---------|--------|
| | ไทย | ร้อยละ | ต่างประเทศ | ร้อยละ | รวม | ร้อยละ | ไทย | ร้อยละ | ต่างประเทศ | ร้อยละ | รวม | ร้อยละ | ไทย | ร้อยละ | ต่างประเทศ | ร้อยละ | รวม | ร้อยละ |
| คนเดียว | 33,449 | 15.75 | 489 | 10.98 | 33,948 | 15.85 | 162,698 | 33.57 | 7,239 | 7.68 | 169,937 | 29.35 | 196,147 | 26.13 | 7,738 | 7.84 | 203,885 | 25.81 |
| เพื่อน/แฟน/สุรัก | 75,705 | 35.64 | 2,106 | 46.26 | 77,811 | 35.86 | 130,829 | 26.96 | 15,730 | 16.89 | 146,569 | 25.31 | 208,534 | 28.62 | 17,836 | 18.06 | 224,370 | 28.19 |
| ครอบครัว | 50,698 | 23.87 | 1,446 | 31.76 | 52,144 | 24.03 | 70,859 | 14.61 | 49,835 | 52.99 | 120,794 | 20.86 | 121,557 | 17.43 | 51,381 | 52.01 | 172,938 | 21.72 |
| ญาติ | 21,547 | 10.14 | 109 | 2.38 | 21,656 | 9.86 | 55,066 | 11.36 | 12,973 | 13.77 | 68,059 | 11.75 | 76,633 | 10.99 | 13,082 | 13.24 | 89,715 | 11.27 |
| กลุ่มที่ทำงาน | 31,022 | 14.60 | 383 | 8.63 | 31,415 | 14.48 | 65,381 | 13.48 | 8,354 | 8.87 | 73,735 | 12.73 | 96,403 | 13.83 | 8,747 | 8.85 | 105,150 | 13.21 |
| รวม | 212,421 | 100.00 | 4,888 | 100.00 | 216,319 | 100.00 | 484,833 | 100.00 | 94,231 | 100.00 | 579,064 | 100.00 | 687,274 | 100.00 | 98,784 | 100.00 | 786,058 | 100.00 |

จำนวนผู้เยี่ยมเยือน จำนวนคนตามวัตถุประสงค์หลักของการเดินทาง ปี 2550

จังหวัดฉะเชิงเทรา

| วัตถุประสงค์หลัก ของการเดินทาง | นักท่องเที่ยว | | | | | | นักท่องเที่ยว | | | | | | ผู้เยี่ยมเยือน | | | | | |
|-----------------------------------|---------------|--------|------------|--------|---------|--------|---------------|--------|------------|--------|---------|--------|----------------|--------|------------|--------|---------|--------|
| | ไทย | ร้อยละ | ต่างประเทศ | ร้อยละ | รวม | ร้อยละ | ไทย | ร้อยละ | ต่างประเทศ | ร้อยละ | รวม | ร้อยละ | ไทย | ร้อยละ | ต่างประเทศ | ร้อยละ | รวม | ร้อยละ |
| 1. ท่องเที่ยว/พักผ่อน | 121,616 | 57.25 | 3,178 | 68.89 | 124,794 | 57.82 | 186,117 | 38.36 | 38,148 | 40.48 | 224,265 | 38.73 | 307,733 | 44.14 | 41,327 | 41.84 | 349,060 | 43.84 |
| 2. ประชุม/อบรม/สัมมนา/ดูงาน | 23,955 | 11.28 | 364 | 7.99 | 24,319 | 11.21 | 84,169 | 17.36 | 3,031 | 3.22 | 87,200 | 15.08 | 106,124 | 15.61 | 3,385 | 3.44 | 111,519 | 14.01 |
| 3. ติดต่อธุรกิจ | 14,949 | 7.04 | 289 | 5.91 | 15,218 | 7.01 | 49,854 | 10.28 | 945 | 1.00 | 50,799 | 8.77 | 64,803 | 9.29 | 1,214 | 1.23 | 66,017 | 8.29 |
| 4. ปฏิบัติราชการ | 12,344 | 5.81 | 62 | 1.36 | 12,406 | 5.72 | 23,894 | 4.93 | 25,811 | 27.18 | 49,495 | 8.55 | 36,228 | 5.20 | 25,673 | 25.99 | 61,901 | 7.78 |
| 5. เชื้อเชิญ/ศึกษา/เพื่อน | 30,934 | 14.56 | 442 | 9.71 | 31,376 | 14.46 | 122,011 | 25.18 | 19,544 | 20.86 | 141,655 | 24.48 | 152,945 | 21.83 | 20,086 | 20.33 | 173,031 | 21.74 |
| 6. รวมนิทรรศการ/แสดงสินค้า | 206 | 0.09 | 122 | 2.68 | 322 | 0.15 | 5,130 | 1.08 | - | - | 5,130 | 0.89 | 5,330 | 0.75 | 122 | 0.12 | 5,452 | 0.68 |
| 7. ได้รับรางวัล | 1,721 | 0.81 | - | - | 1,721 | 0.79 | 3,746 | 0.77 | 6,291 | 6.68 | 10,037 | 1.73 | 5,467 | 0.78 | 6,291 | 6.37 | 11,758 | 1.48 |
| 8. อื่น ๆ | 6,702 | 3.16 | 116 | 2.55 | 6,818 | 3.14 | 9,942 | 2.05 | 580 | 0.59 | 10,502 | 1.81 | 16,644 | 2.39 | 676 | 0.68 | 17,320 | 2.18 |
| รวมทั้งหมด | 212,421 | 100.00 | 4,593 | 100.00 | 216,974 | 100.00 | 484,883 | 100.00 | 94,231 | 100.00 | 579,084 | 100.00 | 687,274 | 100.00 | 96,784 | 100.00 | 786,058 | 100.00 |

จำนวนผู้เยี่ยมเยือน จำนวนตามจำนวนจังหวัดที่รวมอยู่ในการเดินทางแต่ละครั้ง ปี 2550

จังหวัดอำนาจเจริญ

| จำนวนจังหวัดที่ รวมอยู่ในการเดินทาง | นักท่องเที่ยว | | | | | | นักท่องเที่ยว | | | | | | ผู้เยี่ยมเยือน | | | | | |
|--|---------------|--------|------------|--------|---------|--------|---------------|--------|------------|--------|---------|--------|----------------|--------|------------|--------|---------|--------|
| | ไทย | ร้อยละ | ต่างประเทศ | ร้อยละ | รวม | ร้อยละ | ไทย | ร้อยละ | ต่างประเทศ | ร้อยละ | รวม | ร้อยละ | ไทย | ร้อยละ | ต่างประเทศ | ร้อยละ | รวม | ร้อยละ |
| 1 จังหวัด | 114,233 | 53.77 | 1,302 | 28.50 | 115,535 | 53.25 | 296,812 | 61.22 | 49,760 | 52.82 | 346,592 | 59.85 | 411,045 | 58.95 | 51,062 | 51.70 | 462,127 | 88.05 |
| 2 จังหวัด | 65,357 | 30.77 | 1,915 | 42.06 | 67,272 | 31.00 | 111,338 | 22.98 | 18,173 | 19.29 | 129,511 | 22.36 | 178,895 | 25.34 | 20,066 | 20.34 | 198,783 | 24.72 |
| 3 จังหวัด | 23,657 | 11.14 | 910 | 19.60 | 24,567 | 11.32 | 68,179 | 14.06 | 23,812 | 25.27 | 91,991 | 15.89 | 91,836 | 13.17 | 24,722 | 25.03 | 116,558 | 14.64 |
| 4 จังหวัด | 7,732 | 3.64 | 162 | 3.56 | 7,894 | 3.64 | 3,872 | 0.78 | 1,781 | 1.89 | 5,453 | 0.94 | 11,404 | 1.64 | 1,943 | 1.97 | 13,347 | 1.68 |
| 5 จังหวัด | 411 | 0.19 | 108 | 2.37 | 519 | 0.24 | 3,035 | 0.63 | 138 | 0.15 | 3,173 | 0.55 | 3,448 | 0.49 | 246 | 0.25 | 3,692 | 0.46 |
| มากกว่า 5 จังหวัด | 1,031 | 0.49 | 156 | 3.43 | 1,187 | 0.55 | 1,817 | 0.37 | 547 | 0.58 | 2,364 | 0.41 | 2,848 | 0.41 | 703 | 0.71 | 3,551 | 0.45 |
| รวม | 212,481 | 100.00 | 4,583 | 100.00 | 218,974 | 100.00 | 484,858 | 100.00 | 94,231 | 100.00 | 579,084 | 100.00 | 697,274 | 100.00 | 88,784 | 100.00 | 786,058 | 100.00 |
| จำนวนจังหวัดเฉลี่ย/ครั้ง | 1.87 | - | 2.18 | - | 1.88 | - | 1.58 | - | 1.78 | - | 1.81 | - | 1.81 | - | 1.81 | - | 1.83 | - |

ร้อยละของจำนวนผู้เยี่ยมชมเมือง จำนวนกิจกรรมที่ร่วมระหว่างท่องเที่ยวในจังหวัดนี้ ปี2550
จังหวัดลำพูน

| กิจกรรมที่ร่วมกระทำ ระหว่างอยู่ในจังหวัด | สัดส่วนของการเข้าร่วมกิจกรรม | | |
|---|------------------------------|------------|-------|
| | ไทย | ต่างประเทศ | รวม |
| 1. ห้องที่ฮิวทิวรี่ | 70.53 | 30.31 | 65.54 |
| 2. ซ้อมสินค้าและของที่ระลึก | 38.33 | 26.77 | 36.90 |
| 3. กิจกรรมเชิงท่องเที่ยว | 19.26 | 16.31 | 18.89 |
| 4. กิจกรรมทานน้ำ | 16.48 | 12.45 | 15.98 |
| 5. ห้องที่ฮิวทิวรี่ | 2.04 | 9.77 | 3.00 |
| 6. กิจกรรมเชิงสุขภาพ | 2.49 | 42.41 | 7.45 |
| 7. กิจกรรมด้านกีฬา | 1.17 | 3.24 | 1.43 |
| 8. มันทนาการ/บันเทิง | 2.79 | 62.13 | 10.15 |
| 9. กิจกรรมเชิงวัฒนธรรม | 19.86 | 9.31 | 18.55 |
| 10.อื่น ๆ(เกษตร ภูมิทัศน์) | 31.80 | 0.57 | 27.93 |

ร้อยละของจำนวนผู้เยี่ยมชมเมือง จำนวนสถานที่ท่องเที่ยวที่ท่องเที่ยว ปี2550
จังหวัดลำพูน

| ลำดับของสถานที่ ท่องเที่ยวในจังหวัด | ร้อยละของจำนวนผู้เยี่ยมชมเมือง | | |
|--|--------------------------------|------------|-------|
| | ไทย | ต่างประเทศ | รวม |
| วัดพระธาตุศรีบุญเรืองรวมทิวหาร | 41.53 | 15.41 | 38.29 |
| วัดจามเทวี | 24.00 | 33.43 | 25.17 |
| อนุสาวรีย์พระนางจามเทวี | 14.07 | 1.88 | 12.56 |
| วัดพระพุทธบาทตากผ้า | 9.18 | 0.94 | 8.16 |
| คอกชะม้อ | 7.34 | 9.78 | 7.64 |
| วัดมหาวัน | 6.41 | 3.91 | 6.10 |
| ถ้ำนารวม | 3.22 | 9.18 | 3.96 |
| วัดพระฮีน | 3.02 | 9.81 | 3.86 |
| อุทยานแห่งชาติคอกชะม้อ | 4.21 | 1.04 | 3.81 |
| ช้าง-ทุ่งน้ำ | 4.09 | 0.00 | 3.58 |
| น้ำตกก่อ | 3.10 | 5.79 | 3.44 |
| พิพิธภัณฑ์สถานแห่งชาติศรีบุญโฮย | 3.26 | 0.68 | 2.94 |
| วัดพระพุทธบาทห้วยต้ม | 2.08 | 0.34 | 1.86 |

ข้อมูลสถานพักแรมในอำเภอ

มกราคม-ธันวาคม

| | 2550 | 2549 | อัตราการเปลี่ยนแปลง |
|---|---------------|---------------|----------------------------|
| จำนวนโรงแรม(แห่ง) | 10 | 9 | + 11.11 |
| กลุ่ม 5 | 10 | 9 | + 11.11 |
| จำนวนห้องพัก(ห้อง) | 463 | 367 | + 26.16 |
| กลุ่ม 5 | 463 | 367 | + 26.16 |
| อัตราการเข้าพักเฉลี่ย(%) | 38.24 | 37.51 | + 0.73 |
| กลุ่ม 5 | 38.24 | 37.51 | + 0.73 |
| จำนวนนักท่องเที่ยวที่เข้าพักโรงแรม(คน) | 87,456 | 72,285 | + 20.99 |
| กลุ่ม 5 | 87,456 | 72,285 | + 20.99 |
| ระยะพำนักเฉลี่ย(วัน) | 1.26 | 1.14 | + 0.12 |
| กลุ่ม 5 | 1.26 | 1.14 | + 0.12 |
| จำนวนคนต่อห้อง | 1.89 | 1.77 | + 0.12 |
| กลุ่ม 5 | 1.89 | 1.77 | + 0.12 |

**Occupancy Rate of Accommodation Establishments
in Lamphun 2007**

| Month | Hotel | | | | | Grand Total |
|-------------------------|---------|---------|---------|---------|--------------|--------------|
| | Group 1 | Group 2 | Group 3 | Group 4 | Group 5 | |
| January | - | - | - | - | 67.00 | 67.00 |
| February | - | - | - | - | 34.12 | 34.12 |
| March | - | - | - | - | 29.10 | 29.10 |
| April | - | - | - | - | 52.42 | 52.42 |
| May | - | - | - | - | 33.19 | 33.19 |
| June | - | - | - | - | 27.07 | 27.07 |
| Total(Jan.-Jun.) | - | - | - | - | 40.48 | 40.49 |
| July | - | - | - | - | 25.27 | 25.27 |
| August | - | - | - | - | 30.05 | 30.05 |
| September | - | - | - | - | 31.31 | 31.31 |
| October | - | - | - | - | 38.35 | 38.35 |
| November | - | - | - | - | 45.72 | 45.72 |
| December | - | - | - | - | 45.20 | 45.20 |
| Total(Jul.-Dec.) | - | - | - | - | 35.98 | 35.98 |
| Grand Total | - | - | - | - | 38.23 | 38.24 |

Guest Arrivals at Accommodation Establishments Lamphun

| Nationality | January - December | | |
|-------------------------|--------------------|---------------|----------------|
| | 2007 | 2006 | Δ(%) |
| Thai | 85,233 | 89,060 | + 22.37 |
| Brunei | - | - | |
| Cambodia | - | - | |
| Indonesia | - | - | |
| Loas | - | - | |
| Malaysia | 82 | 375 | - 83.47 |
| Myanmar | - | - | |
| Philippines | - | 8 | |
| Singapore | 84 | 181 | - 53.58 |
| Vietnam | - | - | |
| China | 543 | 337 | + 81.13 |
| Hong Kong | 39 | 26 | + 50.00 |
| Japan | 598 | 728 | - 17.91 |
| Korea | 7 | 184 | - 96.20 |
| Taiwan | 5 | 46 | - 88.13 |
| Austria | - | 17 | |
| Belgium | - | 8 | |
| Denmark | - | 10 | |
| Finland | - | 2 | |
| France | - | 119 | |
| Germany | 175 | 35 | + 400.00 |
| Italy | 2 | 6 | - 66.67 |
| Netherlands | 14 | 4 | + 250.00 |
| Norway | 42 | 8 | + 425.00 |
| Russia | - | - | |
| Spain | - | 8 | |
| Sweden | 37 | 66 | - 43.94 |
| Switzerland | - | 13 | |
| U.K | - | 38 | |
| East Europe | - | - | |
| U.S.A. | 280 | 283 | - 8.13 |
| Canada | 249 | 117 | + 112.82 |
| India | - | - | |
| Australia | - | 4 | |
| New Zealand | 32 | 14 | + 128.57 |
| Israel | - | - | |
| Middle East | - | - | |
| Africa | - | - | |
| Others | 78 | - | |
| Total Foreigners | 2,223 | 2,635 | - 15.84 |
| Grand Total | 87,456 | 72,285 | + 20.99 |

Guest Arrivals at Accommodation Establishments in Lamphun 2007

Total(Hotel Group 5)

| Nationality | Total | Jan. | Feb. | Mar. | Apr. | May | Jun. | Jan.-Jun. | Jul. | Aug. | Sep. | Oct. | Nov. | Dec. | Jul.-Dec. |
|--------------|---------------|---------------|--------------|--------------|---------------|--------------|--------------|---------------|--------------|--------------|--------------|--------------|--------------|---------------|---------------|
| Total | 83,233 | 11,713 | 5,064 | 6,427 | 12,058 | 5,217 | 3,250 | 46,389 | 2,514 | 4,581 | 4,828 | 7,323 | 9,497 | 11,083 | 36,274 |
| Thailand | 62 | 46 | - | 16 | - | - | - | 62 | - | - | - | - | - | - | - |
| Malaysia | 84 | 51 | 14 | 11 | - | - | - | 76 | 9 | - | - | - | - | - | 9 |
| Singapore | 843 | 9 | 75 | 28 | 29 | 28 | 43 | 184 | 31 | - | 68 | 94 | 30 | 136 | 389 |
| China | 38 | 9 | - | - | - | - | - | 9 | - | 30 | - | - | - | - | 39 |
| Hong Kong | 886 | 102 | 51 | 74 | 29 | 14 | 12 | 282 | 34 | 26 | 87 | 70 | 60 | 37 | 316 |
| Japan | 7 | - | - | - | - | - | - | - | - | - | - | - | - | - | 7 |
| Korea | 9 | - | - | 5 | - | - | - | 5 | - | - | - | - | - | - | - |
| Taiwan | - | - | - | - | - | - | - | - | - | - | - | - | - | - | - |
| Austria | - | - | - | - | - | - | - | - | - | - | - | - | - | - | - |
| Belgium | - | - | - | - | - | - | - | - | - | - | - | - | - | - | - |
| Denmark | - | - | - | - | - | - | - | - | - | - | - | - | - | - | - |
| France | 175 | - | - | - | - | 6 | 21 | 27 | - | - | 7 | 84 | 12 | 85 | 148 |
| Germany | 2 | - | - | - | - | - | 2 | 2 | - | - | - | - | - | - | - |
| Italy | 14 | - | 14 | - | - | - | - | 14 | - | - | - | - | - | - | - |
| Netherlands | 37 | - | 37 | - | - | - | - | 37 | - | - | - | - | - | - | - |
| Sweden | - | - | - | - | - | - | - | - | - | - | - | - | - | - | - |
| Switzerland | - | - | - | - | - | - | - | - | - | - | - | - | - | - | - |
| U.K. | - | - | - | - | - | - | - | - | - | - | - | - | - | - | - |
| U.S.A. | 280 | 93 | - | - | 25 | 28 | - | 146 | 13 | 9 | 86 | 79 | 30 | 7 | 176 |
| Canada | 248 | - | 14 | - | 39 | - | 17 | 70 | 10 | 15 | - | - | - | 75 | 178 |
| Middle East | - | - | - | - | - | - | - | - | - | - | - | - | - | - | - |
| Australia | - | - | - | - | - | - | - | - | - | - | - | - | - | - | - |
| New Zealand | 32 | - | - | 32 | - | - | - | 32 | - | - | - | - | - | - | - |
| India | - | - | - | - | - | - | - | - | - | - | - | - | - | - | - |
| Russia | - | - | - | - | - | - | - | - | - | - | - | - | - | - | - |
| East Europe | - | - | - | - | - | - | - | - | - | - | - | - | - | - | - |
| Indonesia | - | - | - | - | - | - | - | - | - | - | - | - | - | - | - |
| Philippines | - | - | - | - | - | - | - | - | - | - | - | - | - | - | - |
| Finland | - | - | - | - | - | - | - | - | - | - | - | - | - | - | - |
| Norway | 42 | 42 | - | - | - | - | - | 42 | - | - | - | - | - | - | - |
| Spain | - | - | - | - | - | - | - | - | - | - | - | - | - | - | - |
| Africa | - | - | - | - | - | - | - | - | - | - | - | - | - | - | - |
| Myanmar | - | - | - | - | - | - | - | - | - | - | - | - | - | - | - |
| Israel | - | - | - | - | - | - | - | - | - | - | - | - | - | - | - |
| Laos | - | - | - | - | - | - | - | - | - | - | - | - | - | - | - |
| Vietnam | - | - | - | - | - | - | - | - | - | - | - | - | - | - | - |
| Brunei | - | - | - | - | - | - | - | - | - | - | - | - | - | - | - |
| Cambodia | - | - | - | - | - | - | - | - | - | - | - | - | - | - | - |
| Others | 78 | 60 | - | 18 | - | - | - | 78 | - | - | - | - | - | - | - |
| Total | 87,458 | 12,125 | 5,859 | 6,951 | 12,180 | 6,293 | 3,245 | 46,423 | 2,610 | 4,881 | 5,147 | 7,850 | 9,829 | 11,336 | 41,033 |

สถานการณ์การท่องเที่ยวในจังหวัดสุโขทัยปี 2550

สถานการณ์การท่องเที่ยวของจังหวัดสุโขทัยในปี 2550 ยังคงมีการเติบโตเพิ่มขึ้นต่อเนื่องจากปีที่ผ่านมา โดยมีอัตราการเติบโตร้อยละ 11.62 หากพิจารณาแยก เป็นคนไทยมีการเติบโตเพิ่มขึ้นร้อยละ 12.57 และชาวต่างชาติ เติบโตเพิ่มขึ้นร้อยละ 9.76 ปัจจัยสำคัญในการสนับสนุนการเดินทาง อาทิ แหล่งท่องเที่ยวอุทยานที่เป็นมรดกโลก รวมถึงงานเทศกาลงานประเพณี อาทิ การจัดงานประเพณีลอยกระทง เผาเทียนเล่นไฟ ณ อุทยานประวัติศาสตร์สุโขทัย และงานประเพณีสงกรานต์น้ำไออุทยาน สงกรานต์ศรีสุริยาลัย รวมทั้งการเพิ่มขึ้นในกลุ่มประชุม/สัมมนา/ดูงาน/อบรม ที่เข้าสู่พื้นที่เพิ่มขึ้น ส่งผลต่อจำนวนการเดินทางที่เพิ่มขึ้น

สำหรับนักท่องเที่ยวคนไทยส่วนใหญ่ยังคงเป็นการเดินทางภายในภูมิภาคเดียวกัน ด้านพาหนะที่ใช้ในการเดินทางท่องเที่ยวอันดับแรกคือ รถยนต์ส่วนตัว รองลงมาคือ รถโดยสารประจำทาง กลุ่มผู้ร่วมเดินทางโดยส่วนใหญ่เป็นกลุ่มที่ทำงาน ส่วนนักท่องเที่ยวชาวต่างชาติกลุ่มตลาดหลักของนักท่องเที่ยวชาวต่างชาติ คือ เยอรมัน ฝรั่งเศส และญี่ปุ่น ซึ่งนิยมเดินทางมาเอง โดยพาหนะที่นิยมใช้ในการเดินทางคือ รถยนต์ส่วนตัว รองลงมา รถโดยสารประจำทาง

สำหรับการเดินทางแต่ละครั้ง นักท่องเที่ยวมีระยะเวลาทำนัเฉลี่ย 1.98 วัน และจากจำนวนนักท่องเที่ยว คีนพัก และการใช้จ่ายแต่ละวันประมาณ 1,187.74 บาท ก่อให้เกิดรายได้จากนักท่องเที่ยวเป็นจำนวน 1,003.80 ล้านบาท ส่วนนักท่องเที่ยวมีค่าใช้จ่ายเฉลี่ยต่อคนต่อวันประมาณ 771.24 บาท ทำให้เกิดรายได้หมุนเวียนเป็นจำนวน 215.02 ล้านบาท เมื่อรวมรายได้ทั้งหมดที่เกิดจากการท่องเที่ยวภายในจังหวัดสุโขทัยเท่ากับ 1,218.82 ล้านบาท โดยผู้เยี่ยมชมมีค่าใช้จ่ายระหว่างอยู่ในจังหวัดสุโขทัยจำนวน 1,084.43 บาท

ส่วนด้านสถานการณ์การพักแรม พบว่าจำนวนห้องพักในจังหวัดสุโขทัยมีจำนวน 1,260 ห้อง ลดลงจากปีก่อนคิดเป็นร้อยละ 3.67 และอัตราการเข้าพักเฉลี่ยทั้งปีเท่ากับ 44.69 เพิ่มขึ้นร้อยละ 10.08 ทั้งนี้ นักท่องเที่ยวมีระยะเวลาทำนัเฉลี่ยในสถานพักแรมเพิ่มขึ้นเล็กน้อยเป็น 1.50 วัน

Internal Tourism in Sukhothai

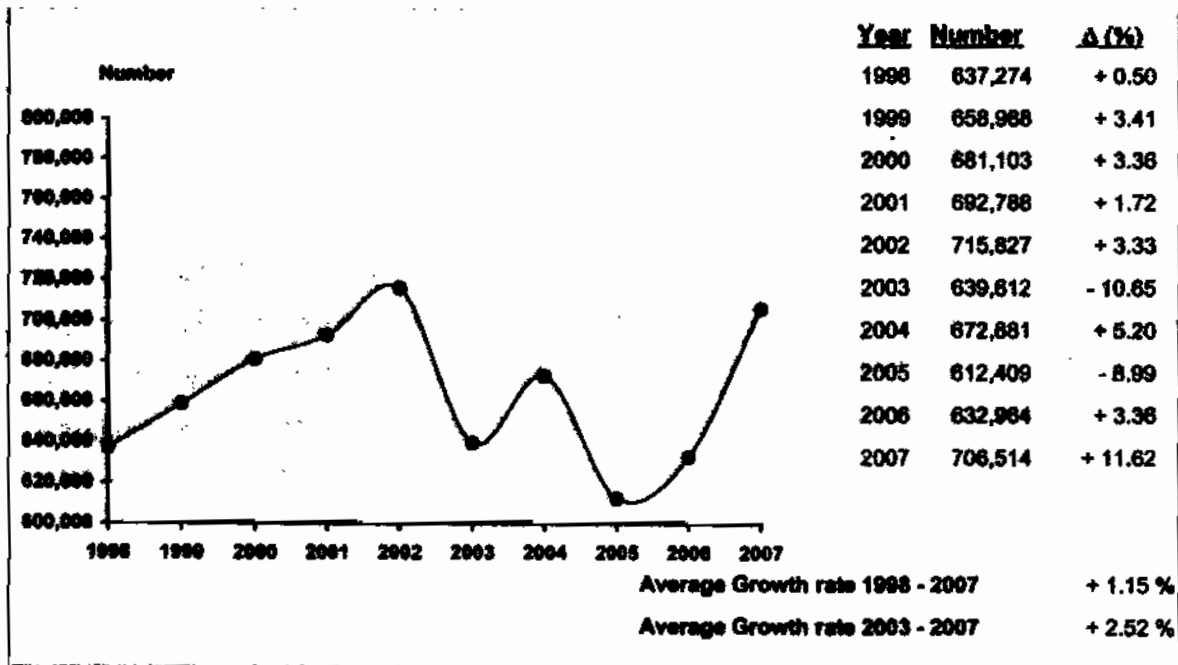

| 2007 | 2006 | % Δ |
|------|------|-----|
|------|------|-----|



| 2007 | 2006 | % Δ |
|------|------|-----|
|------|------|-----|

Visitors

| | 2007 | 2006 | % Δ | Sex | 2007 | 2006 | % Δ |
|------------|---------|---------|---------|--------|---------|---------|---------|
| Thai | 471,999 | 419,304 | + 12.57 | Male | 316,188 | 299,683 | + 5.51 |
| Foreigners | 234,515 | 213,680 | + 9.76 | Female | 390,328 | 333,301 | + 17.11 |

Age

| Age | 2007 | 2006 | % Δ | Travel Arrangement | 2007 | 2006 | % Δ |
|-------------|---------|---------|---------|----------------------------|---------|---------|---------|
| Under 25 | 168,493 | 100,397 | + 67.83 | Group Tour | 184,671 | 133,213 | + 38.63 |
| 25 - 34 | 229,014 | 233,410 | - 1.88 | Non Group Tour | 521,843 | 499,751 | + 4.42 |
| 35 - 44 | 149,753 | 184,805 | - 18.97 | Region of Residence | | | |
| 45 - 54 | 115,067 | 72,276 | + 59.20 | 1. Thai | | | |
| 55 and over | 44,187 | 42,076 | + 5.02 | - Bangkok | 75,763 | 81,772 | - 7.36 |

Mode of transport

| | | | | | | | |
|------------|---------|---------|---------|-------------------|---------|---------|----------|
| Plane | 14,997 | 13,118 | + 14.32 | - Central Region | 57,802 | 82,042 | - 29.55 |
| Train | - | - | - | - Western Region | 32,076 | 24,071 | + 33.26 |
| Bus | 231,982 | 236,251 | - 1.81 | - Eastern Region | 37,083 | 10,241 | + 262.10 |
| Automobile | 459,535 | 383,595 | + 19.80 | - Northern Region | 236,042 | 201,372 | + 17.22 |
| Others | - | - | - | - Southern Region | 8,550 | 4,916 | + 73.92 |

Purpose of Visit

| | | | | | | | |
|----------------|---------|---------|----------|-----------------------|---------|--------|---------|
| Holiday | 502,997 | 586,025 | - 14.17 | - Northeastern Region | 24,693 | 14,890 | + 65.84 |
| Business | 14,918 | 17,380 | - 14.17 | 2. Foreigners | | | |
| Official Visit | 35,349 | 5,398 | + 554.85 | - The Americas | 29,352 | 29,972 | - 2.07 |
| Convention | 101,071 | 17,977 | + 462.22 | - Europe | 151,312 | 94,998 | + 59.28 |
| Others | 52,179 | 6,184 | + 743.77 | - Oceania | 24,123 | 21,838 | + 10.46 |
| | | | | - ASIA | 24,814 | 61,227 | - 59.47 |
| | | | | - Middle East | 1,914 | 1,269 | + 50.83 |
| | | | | - Africa | 3,000 | 4,356 | - 31.13 |

**Internal Tourism in Sukhothai
2006 - 2007**

| Type of Data | 2006 | Δ (%) | 2007 | Δ (%) |
|--|-----------------|---------------|-----------------|----------------|
| Visitor | 632,964 | + 3.36 | 706,514 | + 11.62 |
| Thai | 419,304 | + 2.26 | 471,999 | + 12.57 |
| Foreigners | 213,660 | + 5.57 | 234,515 | + 9.76 |
| Tourist | 369,633 | - 0.39 | 427,712 | + 15.99 |
| Thai | 302,262 | + 1.28 | 331,164 | + 9.56 |
| Foreigners | 66,771 | - 7.33 | 96,548 | + 44.60 |
| Excursionist | 263,931 | + 9.10 | 278,802 | + 5.63 |
| Thai | 117,042 | + 4.89 | 140,635 | + 20.33 |
| Foreigners | 146,889 | + 12.70 | 137,967 | - 6.07 |
| Average Length of Stay (Day) | 2.02 | - | 1.98 | - |
| Thai | 2.03 | - | 1.93 | - |
| Foreigners | 2.00 | - | 2.13 | - |
| Average Expenditure (Baht/Person/Day) | | | | |
| Visitor | 1,029.23 | + 5.11 | 1,084.43 | + 5.36 |
| Thai | 1,019.35 | + 7.12 | 1,035.34 | + 1.57 |
| Foreigners | 1,054.96 | + 0.41 | 1,195.93 | + 13.36 |
| Tourist | 1,114.59 | + 6.31 | 1,187.74 | + 6.56 |
| Thai | 1,081.29 | + 7.90 | 1,108.63 | + 2.55 |
| Foreigners | 1,267.36 | + 2.19 | 1,433.34 | + 13.10 |
| Excursionist | 787.90 | + 2.91 | 771.24 | - 2.11 |
| Thai | 695.06 | + 2.33 | 701.66 | + 0.95 |
| Foreigners | 861.66 | + 2.66 | 842.23 | - 2.26 |
| Revenue (Million Baht) | | | | |
| Visitor | 1,039.67 | + 7.36 | 1,218.82 | + 17.23 |
| Thai | 743.82 | + 9.55 | 808.02 | + 8.63 |
| Foreigners | 295.85 | + 2.23 | 410.80 | + 36.85 |
| ACCOMMODATION ESTABLISHMENTS | | | | |
| Establishments | 44 | 0 | 40 | - 9.09 |
| Rooms | 1,308 | - 2.32 | 1,260 | - 3.67 |
| Occupancy Rate (%) | 34.61 | - 0.94 | 44.69 | + 10.06 |
| Average Length of Stay (Day) | 1.37 | - 0.07 | 1.50 | + 0.13 |
| Number of Guest Arrivals | 230,189 | - 1.88 | 276,148 | + 19.97 |
| Thai | 186,374 | + 1.63 | 183,176 | + 10.10 |
| Foreigners | 63,815 | - 9.98 | 92,972 | + 45.69 |

สรุปข้อมูลผู้เยี่ยมชม ปี 2550
จังหวัดสุโขทัย

| รายการข้อมูล | | ไทย | ต่างประเทศ | รวม |
|--|------------------|----------|------------|----------|
| จำนวนผู้เยี่ยมชม | | 471,999 | 234,515 | 706,514 |
| นักท่องเที่ยว | | 331,164 | 96,548 | 427,712 |
| นักทัศนาจร | | 140,835 | 137,967 | 278,802 |
| จำนวนผู้เยี่ยมชมผ่านมาตรการพหุการเคเดินทาง | | 471,999 | 234,515 | 706,514 |
| ประเภท การเดินทาง | เครื่องบิน | 9,223 | 5,774 | 14,997 |
| | รถไฟ | - | - | - |
| | รถโดยสารประจำทาง | 167,177 | 64,805 | 231,982 |
| | รถส่วนตัว | 295,599 | 163,936 | 459,535 |
| | อื่น ๆ | - | - | - |
| จำนวนนักท่องเที่ยวจากภาคการประเภทที่พัก | | 331,164 | 96,548 | 427,712 |
| โรงแรม | | 156,151 | 60,036 | 216,187 |
| เกสต์เฮาส์ | | 19,092 | 31,318 | 50,410 |
| บังกะโล/รีสอร์ท | | 7,933 | 1,618 | 9,551 |
| บ้านญาติ/เพื่อน | | 142,888 | 2,996 | 145,884 |
| ที่พักในอุทยานฯ | | 2,159 | 2 | 2,161 |
| บ้านรับรองฯ | | 1,610 | - | 1,610 |
| อื่น ๆ (อาหารพันธ์ุ วัล เป็นต้น) | | 1,331 | 578 | 1,909 |
| ระยะเวลาพักนักเดินทางของนักท่องเที่ยว(วัน) | | 1.93 | 2.13 | 1.96 |
| ค่าใช้จ่ายเฉลี่ย/คน/วัน(บาท) | | 1,035.34 | 1,195.93 | 1,084.43 |
| นักท่องเที่ยว | | 1,106.83 | 1,433.34 | 1,187.74 |
| นักทัศนาจร | | 701.66 | 842.23 | 771.24 |
| รายได้(ล้านบาท) | | 808.02 | 410.80 | 1,218.82 |
| นักท่องเที่ยว | | 709.20 | 294.60 | 1,003.80 |
| นักทัศนาจร | | 98.82 | 116.20 | 215.02 |
| จำนวนครั้งเฉลี่ยของกรเดินทางในรอบปี(ครั้ง) | | 1.64 | 1.20 | 1.49 |
| นักท่องเที่ยว | | 1.66 | 1.08 | 1.53 |
| นักทัศนาจร | | 1.59 | 1.29 | 1.44 |

หมายเหตุ : ปี 2550 ค่าใช้จ่ายเฉลี่ยที่หาพบว่าเป็นข้อมูลจากการสำรวจนักท่องเที่ยว ณ จุดเดินทางออกของจังหวัดนี้ โดยไม่นับรวมค่าพาหนะเดินทางระหว่างจังหวัด

และค่าใช้จ่ายพบหมวดกิจการปรับค่าอื่นๆประกอบด้วยค่าที่พัก ปรับตามอัตราแลกเปลี่ยน ค่าอาหาร/เครื่องดื่มปรับตามค่าดัชนีผู้บริโภค ค่าบริการเดินทาง

ค่าพาหนะการเดินทางปรับตามอัตรา การเปลี่ยนแปลงค่าบริการนักท่องเที่ยว ราคาน้ำมัน เป็นต้น

สรุปข้อมูลผู้เยี่ยมชม ปี 2550

จัดการเดินทางมาของ

จังหวัดสุโขทัย

| รายการข้อมูล | | ไทย | ต่างประเทศ | รวม |
|---|------------------|----------|------------|----------|
| จำนวนผู้เยี่ยมชม | | 416,909 | 184,834 | 621,843 |
| นักท่องเที่ยวนักทัศนอาจร | | 299,249 | 74,105 | 373,354 |
| นักทัศนอาจร | | 117,860 | 30,829 | 148,689 |
| จำนวนผู้เยี่ยมชมจำนวนกตามพาหนะการเดินทาง | | 416,909 | 184,834 | 621,843 |
| ประเภทการเดินทาง | เครื่องบิน | 7,149 | 4,116 | 11,265 |
| | รถไฟ | - | - | - |
| | รถโดยสารประจำทาง | 167,177 | 64,805 | 231,982 |
| | รถส่วนตัว | 242,583 | 36,013 | 278,596 |
| | อื่น ๆ | - | - | - |
| จำนวนนักท่องเที่ยวจำนวนกตามประเภทที่พัก | | 299,249 | 74,105 | 373,354 |
| โรงแรม | | 124,872 | 38,532 | 163,404 |
| เกสท์เฮาส์ | | 19,092 | 31,318 | 50,410 |
| บังกะโล/รีสอร์ท | | 7,401 | 1,131 | 8,532 |
| บ้านญาติ/เพื่อน | | 142,784 | 2,544 | 145,328 |
| ที่พักริมอุทยานฯ | | 2,159 | 2 | 2,161 |
| บ้านรับรองฯ | | 1,610 | - | 1,610 |
| อื่น ๆ (อาหารเม้นท์ วัล เป็นคั้น) | | 1,331 | 578 | 1,909 |
| ระยะเวลาที่นักท่องเที่ยวของนักท่องเที่ยว(วัน) | | 1.99 | 2.28 | 2.06 |
| ค่าใช้จ่ายเฉลี่ย/คน/วัน(บาท) | | 1,013.87 | 1,225.89 | 1,088.23 |
| นักท่องเที่ยวนักทัศนอาจร | | 1,083.20 | 1,296.78 | 1,130.43 |
| นักทัศนอาจร | | 663.09 | 835.25 | 698.83 |
| รายได้(ล้านบาท) | | 723.08 | 245.00 | 968.08 |
| นักท่องเที่ยวนักทัศนอาจร | | 645.06 | 219.25 | 864.31 |
| นักทัศนอาจร | | 78.02 | 25.75 | 103.77 |

หมายเหตุ : ปี 2550 ค่าใช้จ่ายเฉลี่ยต่อหัวรวมเป็นข้อมูลจากการสำรวจนักท่องเที่ยว ณ จุดเดินทางออกของจังหวัดนี้ โดยไม่นับรวมค่าพาหนะเดินทางระหว่างจังหวัด

และค่าใช้จ่ายรวมหมวดกิจการปรับค่าอื่น ๆ ประกอบเช่นค่าที่พัก ปรับตามอัตรา การแลกเปลี่ยน ค่าอาหารเครื่องดื่มปรับตามค่าดัชนีผู้บริโภค ค่าบริการเดินทาง

ค่าพาหนะการเดินทางปรับตามอัตราแลกเปลี่ยนแปลงค่าบริการนำเที่ยว ราคาน้ำมัน เป็นต้น

สรุปข้อมูลผู้เยี่ยมชม ปี 2550
 จัดการเดินทางโดยผ่านบริษัทนำเที่ยว
 จังหวัดสุโขทัย

| รายการข้อมูล | | ไทย | ต่างประเทศ | รวม |
|---|------------------|-----------------|-----------------|-----------------|
| จำนวนผู้เยี่ยมชม | | 65,080 | 129,581 | 184,671 |
| นักท่องเที่ยว | | 31,915 | 22,443 | 54,358 |
| นักท่องเที่ยว | | 23,175 | 107,138 | 130,313 |
| จำนวนผู้เยี่ยมชมจำนวนตามประเภทการเดินทาง | | 65,080 | 129,581 | 184,671 |
| ประเภท การเดินทาง | เครื่องบิน | 2,074 | 1,658 | 3,732 |
| | รถไฟ | - | - | - |
| | รถโดยสารประจำทาง | - | - | - |
| | รถส่วนตัว | 53,016 | 127,923 | 180,939 |
| | อื่น ๆ | - | - | - |
| จำนวนนักท่องเที่ยวจำนวนตามประเภทที่พัก | | 31,915 | 22,443 | 54,358 |
| โรงแรม | | 31,279 | 21,504 | 52,783 |
| เกสต์เฮาส์ | | - | - | - |
| บังกะโล/รีสอร์ท | | 532 | 487 | 1,019 |
| บ้านญาติ/เพื่อน | | 104 | 452 | 556 |
| ที่พักในอุทยานฯ | | - | - | - |
| บ้านรับรองฯ | | - | - | - |
| อื่น ๆ (อพาร์ทเมนท์ วัด เป็นต้น) | | - | - | - |
| ระยะเวลาพักนักเดินทางของนักท่องเที่ยว(วัน) | | 1.38 | 1.62 | 1.48 |
| ค่าใช้จ่ายเฉลี่ย/คน/วัน(บาท) | | 1,262.92 | 1,154.62 | 1,189.16 |
| นักท่องเที่ยว | | 1,455.01 | 2,066.59 | 1,731.88 |
| นักท่องเที่ยว | | 897.52 | 844.24 | 853.71 |
| รายได้(ล้านบาท) | | 84.94 | 165.80 | 250.74 |
| นักท่องเที่ยว | | 64.14 | 75.35 | 139.49 |
| นักท่องเที่ยว | | 20.80 | 90.45 | 111.25 |

หมายเหตุ : ปี 2550 ค่าใช้จ่ายเฉลี่ยรวมตามข้อมูลจากการสำรวจนักท่องเที่ยว ณ จุดเดินทางออกของจังหวัดนี้ โดยไม่นับรวมค่าพาหนะเดินทางระหว่างจังหวัด

และค่าใช้จ่ายรวมหากมีรถปรับอากาศอื่น ๆ ประกอบเช่นค่าที่พัก ปรับปรุงอาคารและเปลี่ยน ค่าอาหาร เครื่องดื่มปรับลดค่าดัชนีผู้บริโภค ค่าบริการเดินทาง

ค่าพาหนะการเดินทางปรับปรุงอาคารเปลี่ยนแปลงสำนักงานบริษัทนำเที่ยว ราชาภัณ เป็นต้น

จำนวนผู้เยี่ยมชมยานกตามสถานที่พัก และพาหนะการเดินทาง ปี 2550
จังหวัดสุโขทัย

| รายการ | พาหนะการเดินทาง | ประเภทที่พัก | | | | | | | นักท่องเที่ยว | นักท่องเที่ยว | ผู้เยี่ยมชม |
|------------------|------------------|--------------|------------|-----------------|-----------------|-----------------|---------------|---------|---------------|---------------|-------------|
| | | โรงแรม | เกสต์เฮาส์ | บังกาโล/รีสอร์ท | บ้านญาติ/เพื่อน | ที่พักในอุทยานฯ | บ้านพักรับรอง | อื่นๆ | | | |
| ประเภทการเดินทาง | เครื่องบิน - ไทย | 6,809 | 80 | 411 | 975 | - | - | - | 8,275 | 948 | 9,223 |
| | - ต่างประเทศ | 3,526 | 1,194 | 137 | 275 | - | - | 226 | 5,358 | 416 | 5,774 |
| | รวม | 10,335 | 1,274 | 548 | 1,250 | - | - | 226 | 13,633 | 1,364 | 14,997 |
| | รถไฟ - ไทย | - | - | - | - | - | - | - | - | - | - |
| | - ต่างประเทศ | - | - | - | - | - | - | - | - | - | - |
| | รวม | - | - | - | - | - | - | - | - | - | - |
| | รถโดยสาร - ไทย | 32,691 | 5,726 | 1,469 | 75,974 | 772 | 418 | - | 117,050 | 50,127 | 167,177 |
| | - ต่างประเทศ | 22,566 | 24,485 | 587 | 1,344 | 2 | - | 155 | 49,139 | 15,666 | 64,805 |
| | รวม | 55,257 | 30,211 | 2,056 | 77,318 | 774 | 418 | 155 | 166,189 | 65,793 | 231,982 |
| | รถส่วนตัว - ไทย | 116,651 | 13,286 | 6,053 | 65,939 | 1,387 | 1,192 | 1,331 | 205,839 | 89,760 | 295,599 |
| | - ต่างประเทศ | 33,944 | 5,639 | 894 | 1,377 | - | - | 197 | 42,051 | 121,865 | 163,936 |
| | รวม | 150,595 | 18,925 | 6,947 | 67,316 | 1,387 | 1,192 | 1,528 | 247,890 | 211,645 | 459,536 |
| | อื่นๆ - ไทย | - | - | - | - | - | - | - | - | - | - |
| | - ต่างประเทศ | - | - | - | - | - | - | - | - | - | - |
| | รวม | - | - | - | - | - | - | - | - | - | - |
| รวมทั้งหมด - ไทย | 156,151 | 19,092 | 7,933 | 142,888 | 2,159 | 1,610 | 1,331 | 331,164 | 140,835 | 471,999 | |
| - ต่างประเทศ | 60,036 | 31,318 | 1,618 | 2,996 | 2 | - | 578 | 96,548 | 137,967 | 234,515 | |
| รวม | 216,187 | 50,410 | 9,551 | 145,884 | 2,161 | 1,610 | 1,909 | 427,712 | 278,802 | 706,514 | |

หมายเหตุ : ผู้เยี่ยมชม : นักท่องเที่ยวและนักท่องเที่ยว นักท่องเที่ยว : ผู้เยี่ยมชมที่ค้างคืน นักเดินทาง : ผู้เยี่ยมชมที่ไม่ค้างคืน

จำนวนผู้เยี่ยมชม จำนวนคนพาหนะเดินทาง ปี 2550

จังหวัดสุโขทัย

| พาหนะเดินทาง | | นักท่องเที่ยว | | | | | | นักท่องเที่ยว | | | | | | ผู้เยี่ยมชม | | | | | | |
|--------------------|------------|---------------|--------|------------|--------|---------|--------|---------------|--------|------------|--------|---------|--------|-------------|--------|------------|--------|---------|--------|---|
| | | ไทย | ร้อยละ | ต่างประเทศ | ร้อยละ | รวม | ร้อยละ | ไทย | ร้อยละ | ต่างประเทศ | ร้อยละ | รวม | ร้อยละ | ไทย | ร้อยละ | ต่างประเทศ | ร้อยละ | รวม | ร้อยละ | |
| ประเภทพาหนะเดินทาง | เครื่องบิน | 8,275 | 2.49 | 5,358 | 5.55 | 13,633 | 3.18 | 948 | 0.68 | 418 | 0.31 | 1,364 | 0.49 | 9,223 | 1.95 | 5,774 | 2.47 | 14,997 | 2.13 | |
| | รถไฟ | - | - | - | - | - | - | - | - | - | - | - | - | - | - | - | - | - | - | - |
| | รถโดยสาร | 117,060 | 35.35 | 49,139 | 50.90 | 166,199 | 38.88 | 50,127 | 35.59 | 15,666 | 11.35 | 65,793 | 23.60 | 167,177 | 35.42 | 64,805 | 27.83 | 231,982 | 32.83 | |
| | รถส่วนตัว | 205,839 | 62.16 | 42,061 | 43.55 | 247,899 | 57.96 | 69,760 | 63.73 | 121,885 | 88.34 | 211,645 | 75.91 | 295,599 | 62.63 | 163,936 | 69.90 | 459,535 | 65.04 | |
| | อื่น ๆ | - | - | - | - | - | - | - | - | - | - | - | - | - | - | - | - | - | - | - |
| รวมทั้งหมด | | 331,164 | 100.00 | 96,548 | 100.00 | 427,712 | 100.00 | 149,835 | 100.00 | 137,967 | 100.00 | 276,982 | 100.00 | 471,999 | 100.00 | 234,515 | 100.00 | 706,514 | 100.00 | |

จำนวนนักท่องเที่ยว จำนวนคนสถานที่พัก ปี 2559
จังหวัดสุโขทัย

| สถานที่พัก | นักท่องเที่ยว | | | | | |
|------------------------------|---------------|--------|------------|--------|---------|--------|
| | ไทย | ร้อยละ | ต่างประเทศ | ร้อยละ | รวม | ร้อยละ |
| 1. โรงแรม | 158,151 | 47.15 | 60,036 | 62.18 | 218,187 | 50.54 |
| 2. เกสต์เฮาส์ | 18,092 | 5.77 | 31,318 | 32.44 | 50,410 | 11.79 |
| 3. บังกาโล/รีสอร์ท | 7,933 | 2.40 | 1,618 | 1.68 | 9,551 | 2.23 |
| 4. บ้านญาติ/บ้านเพื่อน | 142,888 | 43.15 | 2,996 | 3.10 | 145,884 | 34.11 |
| 5. ที่พักในอุทยานแห่งชาติ | 2,159 | 0.65 | 2 | - | 2,161 | 0.51 |
| 6. บ้านพักรับรองของทางราชการ | 1,610 | 0.49 | - | - | 1,610 | 0.38 |
| 7. อื่น ๆ | 1,331 | 0.39 | 578 | 0.60 | 1,909 | 0.44 |
| รวม | 331,164 | 100.00 | 96,548 | 100.00 | 427,712 | 100.00 |

ระยะพำนักเฉลี่ยของนักท่องเที่ยว จำนวนคนสถานที่พัก ปี 2559
จังหวัดสุโขทัย

| สถานที่พัก | นักท่องเที่ยว | | |
|------------------------------|---------------|------------|------------|
| | ไทย | ต่างประเทศ | รวมทั้งหมด |
| 1. โรงแรม | 1.61 | 1.84 | 1.67 |
| 2. เกสต์เฮาส์ | 1.78 | 2.63 | 2.31 |
| 3. บังกาโล/รีสอร์ท | 1.77 | 2.26 | 1.86 |
| 4. บ้านญาติ/บ้านเพื่อน | 2.34 | 2.65 | 2.35 |
| 5. ที่พักในอุทยานแห่งชาติ | 1.00 | 1.00 | 1.00 |
| 6. บ้านพักรับรองของทางราชการ | 1.75 | - | 1.75 |
| 7. อื่น ๆ | 1.96 | 1.40 | 1.79 |

ค่าใช้จ่ายเฉลี่ยต่อคนต่อวันของผู้เยี่ยมเยือน อำเภอคานหามวคค่าใช้จ่ายต่างๆ ปี 2558

จังหวัดสุโขทัย

(หน่วย : บาท/คน/วัน)

| หมวดค่าใช้จ่าย | นักท่องเที่ยว | | | | | | นักศึกษานอ | | | | | | ผู้เยี่ยมเยือน | | | | | |
|------------------------------------|---------------|--------|------------|--------|----------|--------|------------|--------|------------|--------|--------|--------|----------------|--------|------------|--------|----------|--------|
| | ไทย | ร้อยละ | ต่างประเทศ | ร้อยละ | รวม | ร้อยละ | ไทย | ร้อยละ | ต่างประเทศ | ร้อยละ | รวม | ร้อยละ | ไทย | ร้อยละ | ต่างประเทศ | ร้อยละ | รวม | ร้อยละ |
| 1. ค่าที่พัก | 281.00 | 25.43 | 440.51 | 30.73 | 320.54 | 26.98 | 0.00 | 0.00 | 0.00 | 0.00 | 0.00 | 0.00 | 231.10 | 22.32 | 263.58 | 22.04 | 241.03 | 22.23 |
| 2. ค่าอาหารและเครื่องดื่ม | 231.68 | 20.90 | 270.22 | 18.86 | 241.05 | 20.28 | 193.77 | 27.63 | 265.28 | 31.50 | 229.16 | 29.70 | 224.84 | 21.72 | 268.24 | 22.42 | 238.10 | 21.94 |
| 3. ค่าซื้อสินค้าของที่ระลึก | 204.38 | 18.43 | 228.72 | 15.98 | 210.30 | 17.71 | 161.61 | 23.03 | 201.35 | 23.91 | 181.28 | 23.61 | 198.66 | 18.98 | 217.73 | 18.21 | 203.10 | 18.73 |
| 4. ค่าใช้จ่ายเพื่อความบันเทิง | 86.54 | 7.80 | 135.94 | 9.48 | 98.55 | 8.30 | 61.36 | 8.74 | 64.80 | 7.69 | 63.06 | 8.18 | 81.99 | 7.92 | 107.37 | 8.86 | 89.75 | 8.28 |
| 5. ค่าบริการท่องเที่ยวภายในจังหวัด | 99.05 | 8.93 | 130.78 | 9.12 | 106.76 | 8.98 | 85.06 | 12.12 | 121.12 | 14.38 | 102.80 | 13.34 | 98.52 | 9.32 | 126.90 | 10.61 | 106.81 | 9.78 |
| 6. ค่าพาหนะเดินทางในจังหวัด | 148.25 | 13.37 | 180.22 | 11.18 | 161.18 | 12.73 | 137.39 | 19.58 | 156.41 | 18.57 | 148.81 | 19.04 | 148.29 | 14.13 | 158.89 | 13.27 | 150.08 | 13.84 |
| 7. ค่าใช้จ่ายอื่นๆ | 56.94 | 5.14 | 66.85 | 4.67 | 59.38 | 5.00 | 62.48 | 8.90 | 33.27 | 3.95 | 48.03 | 6.23 | 57.94 | 5.68 | 53.42 | 4.47 | 56.56 | 5.22 |
| รวมทุกหมวดค่าใช้จ่าย | 1,108.83 | 100.00 | 1,433.34 | 100.00 | 1,187.74 | 100.00 | 781.88 | 100.00 | 842.23 | 100.00 | 771.24 | 100.00 | 1,035.34 | 100.00 | 1,186.93 | 100.00 | 1,084.43 | 100.00 |

รายได้จากการท่องเที่ยวของผู้เยี่ยมเยือน จำนวนตามหมวดค่าใช้จ่ายต่างๆ ปี 2550

จังหวัดสุโขทัย

(หน่วย : ล้านบาท)

| รายได้ จำนวนตามหมวดค่าใช้จ่าย | นักท่องเที่ยว | | | | | | นักทัศนาจร | | | | | | ผู้เยี่ยมเยือน | | | | | |
|------------------------------------|---------------|---------------|---------------|---------------|-----------------|---------------|--------------|---------------|---------------|---------------|---------------|---------------|----------------|---------------|---------------|---------------|-----------------|---------------|
| | ไทย | ร้อยละ | ต่างประเทศ | ร้อยละ | รวม | ร้อยละ | ไทย | ร้อยละ | ต่างประเทศ | ร้อยละ | รวม | ร้อยละ | ไทย | ร้อยละ | ต่างประเทศ | ร้อยละ | รวม | ร้อยละ |
| 1. ค่าที่พัก | 180.36 | 25.43 | 90.64 | 30.73 | 270.90 | 26.99 | 0.00 | 0.00 | 0.00 | 0.00 | 0.00 | 0.00 | 180.36 | 22.32 | 90.64 | 22.04 | 270.90 | 22.23 |
| 2. ค่าอาหารและเครื่องดื่ม | 148.18 | 20.90 | 55.54 | 18.86 | 203.72 | 20.28 | 27.29 | 27.62 | 36.60 | 31.50 | 63.89 | 29.71 | 175.47 | 21.72 | 92.14 | 22.42 | 267.61 | 21.94 |
| 3. ค่าซื้อสินค้าของที่ระลึก | 130.72 | 18.43 | 47.01 | 15.98 | 177.73 | 17.71 | 22.76 | 23.03 | 27.79 | 23.91 | 50.54 | 23.50 | 153.48 | 18.99 | 74.79 | 18.21 | 228.27 | 18.73 |
| 4. ค่าใช้จ่ายเพื่อความบันเทิง | 55.35 | 7.80 | 27.94 | 9.48 | 83.29 | 8.30 | 8.64 | 8.74 | 8.94 | 7.89 | 17.58 | 8.18 | 63.99 | 7.92 | 36.88 | 8.98 | 100.87 | 8.28 |
| 5. ค่าบริการท่องเที่ยวภายในจังหวัด | 63.35 | 8.93 | 26.88 | 9.12 | 90.23 | 8.99 | 11.98 | 12.12 | 16.71 | 14.38 | 28.69 | 13.34 | 75.33 | 9.32 | 43.59 | 10.61 | 118.92 | 9.76 |
| 6. ค่าพาหนะเดินทางในจังหวัด | 94.82 | 13.37 | 32.93 | 11.18 | 127.75 | 12.73 | 19.36 | 19.88 | 21.58 | 18.57 | 40.93 | 19.04 | 114.17 | 14.13 | 64.51 | 13.27 | 168.68 | 13.84 |
| 7. ค่าใช้จ่ายอื่นๆ | 36.42 | 5.14 | 13.78 | 4.67 | 50.19 | 5.00 | 8.90 | 8.91 | 4.56 | 3.95 | 13.39 | 6.23 | 45.22 | 5.60 | 18.36 | 4.47 | 63.57 | 5.22 |
| รวมทุกหมวดค่าใช้จ่าย | 709.28 | 100.00 | 294.89 | 100.00 | 1,003.99 | 100.00 | 98.82 | 100.00 | 116.29 | 100.00 | 215.99 | 100.00 | 696.92 | 100.00 | 418.99 | 100.00 | 1,215.82 | 100.00 |

จำนวนผู้เยี่ยมเยือน จำนวนคำถามทศ ปี 2550

จังหวัดสุโขทัย

| เพศ | นักท่องเที่ยว | | | | | | นักท่องเที่ยว | | | | | | ผู้เยี่ยมเยือน | | | | | |
|------|---------------|--------|------------|--------|---------|--------|---------------|--------|------------|--------|---------|--------|----------------|--------|------------|--------|---------|--------|
| | ไทย | ร้อยละ | ต่างประเทศ | ร้อยละ | รวม | ร้อยละ | ไทย | ร้อยละ | ต่างประเทศ | ร้อยละ | รวม | ร้อยละ | ไทย | ร้อยละ | ต่างประเทศ | ร้อยละ | รวม | ร้อยละ |
| ชาย | 141,118 | 42.81 | 48,088 | 48.81 | 189,206 | 44.24 | 57,754 | 41.81 | 68,228 | 50.18 | 125,982 | 45.58 | 188,872 | 42.13 | 117,318 | 88.88 | 306,190 | 44.75 |
| หญิง | 189,045 | 57.39 | 46,462 | 59.18 | 235,507 | 55.76 | 83,981 | 58.98 | 88,738 | 49.82 | 151,819 | 54.48 | 273,128 | 57.87 | 117,200 | 48.98 | 390,328 | 55.25 |
| รวม | 331,164 | 100.00 | 94,549 | 100.00 | 427,712 | 100.00 | 140,835 | 100.00 | 157,967 | 100.00 | 278,802 | 100.00 | 471,999 | 100.00 | 234,518 | 100.00 | 706,518 | 100.00 |

จำนวนผู้เยี่ยมเยือน จำนวนคำถามอายุ ปี 2550

จังหวัดสุโขทัย

470

| อายุ (ปี) | นักท่องเที่ยว | | | | | | นักท่องเที่ยว | | | | | | ผู้เยี่ยมเยือน | | | | | |
|---------------|---------------|--------|------------|--------|---------|--------|---------------|--------|------------|--------|---------|--------|----------------|--------|------------|--------|---------|--------|
| | ไทย | ร้อยละ | ต่างประเทศ | ร้อยละ | รวม | ร้อยละ | ไทย | ร้อยละ | ต่างประเทศ | ร้อยละ | รวม | ร้อยละ | ไทย | ร้อยละ | ต่างประเทศ | ร้อยละ | รวม | ร้อยละ |
| 1. 15 - 24 ปี | 71,400 | 21.56 | 20,738 | 21.49 | 92,138 | 21.55 | 50,688 | 35.98 | 25,887 | 18.61 | 76,575 | 27.39 | 122,068 | 25.88 | 46,425 | 19.88 | 168,493 | 23.84 |
| 2. 25 - 34 ปี | 94,036 | 28.40 | 32,876 | 34.05 | 126,912 | 29.67 | 36,185 | 25.69 | 65,917 | 47.78 | 102,102 | 36.62 | 130,221 | 27.59 | 86,793 | 42.13 | 229,014 | 32.41 |
| 3. 35 - 44 ปี | 89,432 | 27.01 | 20,458 | 21.19 | 109,891 | 25.69 | 27,921 | 19.83 | 11,941 | 8.85 | 39,862 | 14.30 | 117,353 | 24.88 | 32,400 | 13.82 | 149,753 | 21.20 |
| 4. 45 - 54 ปี | 63,135 | 19.06 | 12,563 | 13.01 | 75,698 | 17.70 | 19,024 | 13.51 | 20,345 | 14.75 | 39,369 | 14.12 | 82,159 | 17.41 | 32,908 | 14.03 | 115,067 | 16.29 |
| 5. 55 - 64 ปี | 11,490 | 3.47 | 6,191 | 6.41 | 17,681 | 4.13 | 6,344 | 4.50 | 9,088 | 6.59 | 15,430 | 5.53 | 17,834 | 3.78 | 15,277 | 6.51 | 33,111 | 4.69 |
| 65 ปีขึ้นไป | 1,671 | 0.50 | 3,721 | 3.85 | 5,392 | 1.26 | 693 | 0.49 | 4,981 | 3.62 | 5,884 | 2.04 | 2,364 | 0.50 | 6,712 | 3.71 | 11,076 | 1.57 |
| รวม | 331,164 | 100.00 | 94,549 | 100.00 | 427,712 | 100.00 | 140,835 | 100.00 | 157,967 | 100.00 | 278,802 | 100.00 | 471,999 | 100.00 | 234,518 | 100.00 | 706,518 | 100.00 |
| อายุเฉลี่ย | 35.57 | | 35.85 | | 35.64 | | 32.81 | | 35.19 | | 33.88 | | 34.69 | | 35.48 | | 34.95 | |

จำนวนผู้เขียนเขียน จำแนกตามอาชีพ ปี 2550

จังหวัดอุทัย

| อาชีพ | นักท่องเที่ยว | | | | | | นักทัศนาจร | | | | | | ผู้เขียนเขียน | | | | | |
|-------------------------|---------------|--------|------------|--------|---------|--------|------------|--------|------------|--------|---------|--------|---------------|--------|------------|--------|---------|--------|
| | ไทย | ร้อยละ | ต่างประเทศ | ร้อยละ | รวม | ร้อยละ | ไทย | ร้อยละ | ต่างประเทศ | ร้อยละ | รวม | ร้อยละ | ไทย | ร้อยละ | ต่างประเทศ | ร้อยละ | รวม | ร้อยละ |
| 1.ประกอบธุรกิจส่วนตัว | 26,774 | 8.08 | 17,707 | 18.34 | 44,481 | 10.39 | 11,418 | 8.13 | 29,980 | 21.73 | 41,398 | 14.84 | 38,192 | 8.11 | 47,887 | 20.34 | 65,879 | 12.18 |
| 2.ข้าราชการ-วิสาหกิจ | 73,682 | 22.31 | 12,228 | 12.66 | 86,106 | 20.13 | 30,621 | 21.74 | 12,050 | 8.73 | 42,671 | 15.31 | 104,503 | 22.14 | 24,276 | 10.36 | 128,779 | 18.23 |
| 3.พนักงานบริษัท | 54,338 | 16.41 | 15,898 | 16.47 | 70,236 | 16.42 | 16,080 | 11.40 | 13,544 | 9.82 | 29,624 | 10.62 | 70,398 | 14.91 | 29,442 | 12.55 | 99,840 | 14.13 |
| 4.แม่บ้าน-ว่างงาน | 41,495 | 12.53 | 4,780 | 4.95 | 46,275 | 10.82 | 4,877 | 3.48 | 2,540 | 1.84 | 7,417 | 2.66 | 48,372 | 8.82 | 7,320 | 3.12 | 53,692 | 7.80 |
| 5.นักเรียน-นักศึกษา | 55,121 | 16.64 | 18,132 | 18.78 | 73,253 | 17.13 | 47,171 | 33.49 | 37,932 | 27.49 | 85,103 | 30.52 | 102,282 | 21.87 | 56,084 | 23.91 | 158,366 | 22.41 |
| 6.เกษียณ | 2,953 | 0.89 | 6,394 | 6.62 | 9,347 | 2.19 | 837 | 0.59 | 10,730 | 7.78 | 11,567 | 4.15 | 3,790 | 0.80 | 17,124 | 7.30 | 20,914 | 2.96 |
| 7.เกษียณ | 34,308 | 10.38 | 1,178 | 1.22 | 35,482 | 8.30 | 6,355 | 4.51 | 1,076 | 0.78 | 7,431 | 2.67 | 40,661 | 8.81 | 2,252 | 0.96 | 42,913 | 6.07 |
| 8.ลูกจ้าง-คนงาน-พนักงาน | 11,062 | 3.35 | 6,696 | 6.94 | 17,780 | 4.18 | 4,657 | 2.88 | 6,017 | 4.36 | 10,674 | 3.61 | 15,139 | 3.21 | 12,718 | 5.42 | 27,854 | 3.94 |
| 9.อื่นๆ | 31,213 | 9.43 | 13,537 | 14.02 | 44,750 | 10.46 | 19,438 | 13.80 | 24,088 | 17.47 | 43,526 | 15.62 | 59,652 | 10.73 | 37,636 | 16.05 | 86,287 | 12.50 |
| รวมทั้งหมด | 331,164 | 100.00 | 96,548 | 100.00 | 427,712 | 100.00 | 149,835 | 100.00 | 137,967 | 100.00 | 278,802 | 100.00 | 471,989 | 100.00 | 234,918 | 100.00 | 706,914 | 100.00 |

จำนวนผู้ยื่นยื่นคนไทย จำนวนตามระดับของรายได้ ปี 2550

จังหวัดภูเก็ต

| ระดับของรายได้ (บาท/คน/บาท) | คนไทย | | | | | |
|--------------------------------|---------------|--------|--------------|--------|---------|--------|
| | นักท่องเที่ยว | ร้อยละ | นักศึกษานอกร | ร้อยละ | รวม | ร้อยละ |
| 1. ไม่มีรายได้ | 51,514 | 15.55 | 31,591 | 22.44 | 83,105 | 17.61 |
| 2. ต่ำกว่า 10,000 บาท | 127,753 | 38.58 | 45,959 | 32.63 | 173,712 | 36.80 |
| 3. 10,001-15,000 บาท | 69,139 | 20.88 | 28,813 | 20.46 | 97,952 | 20.75 |
| 4. 15,001-30,000 บาท | 48,742 | 14.72 | 23,919 | 16.98 | 72,661 | 15.39 |
| 5. 30,001-45,000 บาท | 21,276 | 6.42 | 7,324 | 5.20 | 28,600 | 6.06 |
| 6. 45,001-60,000 บาท | 7,722 | 2.33 | 1,708 | 1.21 | 9,430 | 2.00 |
| 7. 60,001-75,000 บาท | 2,427 | 0.73 | 438 | 0.31 | 2,865 | 0.61 |
| 8. 75,001-90,000 บาท | 818 | 0.25 | 340 | 0.24 | 1,158 | 0.25 |
| 9. มากกว่า 90,000 บาท | 1,773 | 0.54 | 743 | 0.53 | 2,516 | 0.53 |
| รวมทั้งหมด | 331,164 | 100.00 | 140,835 | 100.00 | 471,999 | 100.00 |

จำนวนผู้ยื่นยื่นชาวต่างประเทศ จำนวนตามระดับของรายได้ ปี 2550

จังหวัดภูเก็ต

| ระดับของรายได้ (หน่วย : USD) | ชาวต่างประเทศ | | | | | |
|---------------------------------|---------------|--------|--------------|--------|---------|--------|
| | นักท่องเที่ยว | ร้อยละ | นักศึกษานอกร | ร้อยละ | รวม | ร้อยละ |
| 1. Under 20,000 USD/ Year | 13,683 | 14.17 | 30,172 | 21.88 | 43,855 | 18.89 |
| 2. 20,001 - 40,000 USD/ Year | 25,027 | 25.82 | 29,288 | 21.23 | 54,315 | 23.16 |
| 3. 40,001 - 60,000 USD/ Year | 29,439 | 30.49 | 38,244 | 27.72 | 67,683 | 28.86 |
| 4. 60,001 - 80,000 USD/ Year | 15,987 | 16.56 | 20,376 | 14.77 | 36,363 | 15.51 |
| 5. 80,001 - 100,000 USD/ Year | 9,017 | 9.34 | 15,810 | 11.46 | 24,827 | 10.59 |
| 6. Over 100,000 USD/ Year | 3,395 | 3.52 | 4,077 | 2.96 | 7,472 | 3.18 |
| รวมทั้งหมด | 96,548 | 100.00 | 137,967 | 100.00 | 234,515 | 100.00 |

จำนวนผู้เยี่ยมชมชาวไทย จำนวนตามถิ่นที่อยู่ปี 2550
จังหวัดสุโขทัย

| ถิ่นที่อยู่ของผู้เยี่ยมชม | นักท่องเที่ยว | | นักทัศนาจร | | ผู้เยี่ยมชม | |
|---------------------------|----------------|---------------|----------------|---------------|----------------|---------------|
| | จำนวน | ร้อยละ | จำนวน | ร้อยละ | จำนวน | ร้อยละ |
| 1. กรุงเทพมหานคร | 47,243 | 14.26 | 28,510 | 20.23 | 75,753 | 16.04 |
| 2. ภาคกลาง | 44,046 | 13.30 | 13,756 | 9.77 | 57,802 | 12.25 |
| 3. ภาคตะวันตก | 26,234 | 7.92 | 5,842 | 4.15 | 32,076 | 6.80 |
| 4. ภาคตะวันออก | 15,889 | 4.80 | 21,194 | 15.06 | 37,083 | 7.86 |
| 5. ภาคเหนือ | 178,655 | 53.95 | 57,387 | 40.75 | 236,042 | 50.01 |
| 6. ภาคใต้ | 3,131 | 0.95 | 5,419 | 3.85 | 8,550 | 1.81 |
| 7. ภาคตะวันออกเฉียงเหนือ | 15,966 | 4.82 | 8,727 | 6.20 | 24,693 | 5.23 |
| รวม | 331,164 | 100.00 | 140,835 | 100.00 | 471,969 | 100.00 |

จำนวนผู้เยี่ยมชมชาวต่างประเทศ จำนวนตามถิ่นที่อยู่ปี 2550
จังหวัดสุโขทัย

| ถิ่นที่อยู่ของผู้เยี่ยมชม | นักท่องเที่ยว | | นักทัศนาจร | | ผู้เยี่ยมชม | |
|---------------------------|---------------|---------------|----------------|---------------|----------------|---------------|
| | จำนวน | ร้อยละ | จำนวน | ร้อยละ | จำนวน | ร้อยละ |
| 1. อเมริกา | 4,085 | 4.23 | 25,267 | 18.31 | 29,352 | 12.51 |
| 2. ยุโรป | 80,500 | 83.38 | 70,812 | 51.33 | 151,312 | 64.52 |
| 3. โอเชียเนีย | 1,608 | 1.67 | 22,515 | 16.32 | 24,123 | 10.29 |
| 4. เอเชีย | 8,906 | 9.22 | 15,908 | 11.53 | 24,814 | 10.58 |
| 5. ตะวันออกกลาง | 95 | 0.10 | 1,819 | 1.32 | 1,914 | 0.82 |
| 6. แอฟริกา | 1,354 | 1.40 | 1,846 | 1.19 | 3,000 | 1.26 |
| รวม | 96,548 | 100.00 | 137,967 | 100.00 | 234,515 | 100.00 |

จำนวนผู้ยื่นขอขึ้นทะเบียน จำนวนตามจำนวนครั้งในการเดินทางเข้ามาท่องเที่ยวจังหวัดน่านในรอบ 1 ปี ปี 2550

จังหวัดน่าน

| จำนวนครั้ง ขอการขึ้นทะเบียน | นักท่องเที่ยว | | | | | | นักท่องเที่ยว | | | | | | ผู้ยื่นขอขึ้นทะเบียน | | | | | |
|--------------------------------|---------------|--------|------------|--------|---------|--------|---------------|--------|------------|--------|---------|--------|----------------------|--------|------------|--------|---------|--------|
| | ไทย | ร้อยละ | ต่างประเทศ | ร้อยละ | รวม | ร้อยละ | ไทย | ร้อยละ | ต่างประเทศ | ร้อยละ | รวม | ร้อยละ | ไทย | ร้อยละ | ต่างประเทศ | ร้อยละ | รวม | ร้อยละ |
| 1 ครั้ง | 229,660 | 69.35 | 93,505 | 96.84 | 323,165 | 75.56 | 104,990 | 74.54 | 117,524 | 85.19 | 222,514 | 79.81 | 334,850 | 70.91 | 211,029 | 89.99 | 545,879 | 77.23 |
| 2 ครั้ง | 47,670 | 14.39 | 1,178 | 1.22 | 48,848 | 11.42 | 13,754 | 8.77 | 11,300 | 8.19 | 25,054 | 8.99 | 61,424 | 13.01 | 12,478 | 5.32 | 73,902 | 10.46 |
| 3 ครั้ง | 16,814 | 5.08 | 459 | 0.48 | 19,273 | 4.51 | 7,417 | 5.27 | 1,399 | 1.01 | 8,816 | 3.16 | 26,231 | 5.58 | 1,856 | 0.78 | 28,089 | 3.96 |
| 4 ครั้ง | 7,691 | 2.36 | 394 | 0.41 | 8,275 | 1.93 | 3,702 | 2.63 | 5,231 | 3.79 | 8,933 | 3.20 | 11,583 | 2.45 | 5,625 | 2.40 | 17,208 | 2.44 |
| 5 ครั้ง | 27,139 | 8.20 | 1,012 | 1.05 | 28,151 | 6.58 | 10,972 | 7.79 | 2,513 | 1.82 | 13,485 | 4.84 | 38,111 | 8.07 | 3,525 | 1.50 | 41,636 | 5.89 |
| มากกว่า 5 ครั้ง | - | - | - | - | - | - | - | - | - | - | - | - | - | - | - | - | - | - |
| รวม | 331,164 | 100.00 | 96,548 | 100.00 | 427,712 | 100.00 | 140,838 | 100.00 | 137,967 | 100.00 | 278,805 | 100.00 | 471,909 | 100.00 | 234,519 | 100.00 | 706,428 | 100.00 |
| จำนวนครั้งเฉลี่ยปี | 1.66 | - | 1.66 | - | 1.53 | - | 1.59 | - | 1.29 | - | 1.44 | - | 1.64 | - | 1.29 | - | 1.48 | - |

จำนวนผู้เยี่ยมชม จำนวนตามจำนวนผู้ร่วมเดินทาง ปี 2550

จังหวัดสุโขทัย

| จำนวนผู้ร่วมเดินทาง | นักท่องเที่ยว | | | | | | นักศึกษاجر | | | | | | ผู้เยี่ยมชม | | | | | |
|---------------------|---------------|--------|------------|--------|---------|--------|------------|--------|------------|--------|---------|--------|-------------|--------|------------|--------|---------|--------|
| | ไทย | ร้อยละ | ต่างประเทศ | ร้อยละ | รวม | ร้อยละ | ไทย | ร้อยละ | ต่างประเทศ | ร้อยละ | รวม | ร้อยละ | ไทย | ร้อยละ | ต่างประเทศ | ร้อยละ | รวม | ร้อยละ |
| คนเดียว | 26,066 | 7.87 | 11,375 | 11.79 | 37,441 | 8.76 | 6,286 | 4.45 | 26,288 | 19.06 | 32,574 | 11.66 | 32,372 | 6.66 | 37,663 | 16.08 | 70,035 | 9.92 |
| 2 คน | 28,666 | 8.72 | 26,526 | 27.48 | 55,394 | 12.96 | 17,687 | 12.56 | 43,907 | 31.62 | 61,594 | 22.09 | 46,553 | 9.66 | 70,436 | 30.03 | 116,989 | 16.56 |
| 3 คน | 20,666 | 6.24 | 10,141 | 10.50 | 30,807 | 7.20 | 7,475 | 5.31 | 11,844 | 8.56 | 19,319 | 6.93 | 28,141 | 5.96 | 21,965 | 9.37 | 50,126 | 7.09 |
| 4 คน | 32,066 | 9.69 | 16,137 | 16.71 | 48,228 | 11.28 | 16,080 | 11.42 | 17,102 | 12.46 | 33,182 | 11.90 | 48,166 | 10.21 | 33,239 | 14.17 | 81,407 | 11.52 |
| 5 คน | 25,664 | 7.76 | 11,462 | 11.87 | 37,148 | 8.68 | 11,644 | 8.27 | 17,084 | 12.38 | 28,728 | 10.30 | 37,326 | 7.91 | 28,546 | 12.17 | 65,874 | 9.32 |
| 6 - 10 คน | 63,120 | 19.06 | 5,614 | 5.81 | 68,734 | 16.07 | 28,319 | 20.11 | 95 | 0.07 | 28,414 | 10.18 | 91,436 | 19.37 | 5,766 | 2.43 | 97,146 | 13.76 |
| มากกว่า 10 คน | 134,854 | 40.66 | 15,291 | 15.84 | 149,945 | 35.06 | 53,344 | 37.86 | 21,647 | 15.86 | 74,991 | 26.90 | 187,666 | 39.66 | 36,966 | 15.76 | 224,636 | 31.64 |
| รวม | 331,164 | 100.00 | 96,646 | 100.00 | 427,712 | 100.00 | 146,636 | 100.00 | 137,662 | 100.00 | 278,662 | 100.00 | 471,666 | 100.00 | 294,616 | 100.00 | 766,614 | 100.00 |
| จำนวนคนครึ่ง | 6.81 | - | 4.29 | - | 6.34 | - | 6.72 | - | 3.77 | - | 5.26 | - | 6.78 | - | 3.96 | - | 5.85 | - |

จำนวนผู้ยื่นเรื่อง จำนวนคดีความล้มเหลวกับผู้ร่วมเดินทาง ปี 2550

จังหวัดสุโขทัย

| ความสัมพันธ์ กับผู้ร่วมเดินทาง | นักท่องเที่ยว | | | | | | นักเดินทาง | | | | | | ผู้โดยสาร | | | | | |
|-----------------------------------|---------------|--------|------------|--------|---------|--------|------------|--------|------------|--------|---------|--------|-----------|--------|------------|--------|---------|--------|
| | ไทย | ร้อยละ | ต่างประเทศ | ร้อยละ | รวม | ร้อยละ | ไทย | ร้อยละ | ต่างประเทศ | ร้อยละ | รวม | ร้อยละ | ไทย | ร้อยละ | ต่างประเทศ | ร้อยละ | รวม | ร้อยละ |
| คนเดียว | 26,086 | 7.86 | 11,375 | 11.78 | 37,461 | 8.76 | 6,266 | 4.47 | 26,288 | 19.05 | 32,574 | 11.68 | 32,372 | 6.86 | 37,663 | 16.06 | 70,035 | 9.91 |
| เพื่อน/แฟน/คู่รัก | 76,973 | 23.24 | 32,008 | 33.19 | 108,981 | 25.48 | 47,623 | 33.81 | 47,063 | 34.11 | 94,686 | 33.96 | 124,566 | 26.46 | 79,072 | 33.72 | 203,658 | 28.53 |
| ครอบครัว | 55,447 | 16.74 | 23,833 | 24.69 | 79,280 | 18.54 | 21,974 | 15.60 | 37,948 | 27.51 | 59,922 | 21.49 | 77,421 | 16.40 | 61,781 | 26.34 | 139,202 | 19.70 |
| ญาติ | 26,890 | 8.12 | 7,403 | 7.67 | 34,293 | 8.02 | 11,393 | 8.09 | 8,783 | 6.37 | 20,176 | 7.24 | 39,263 | 8.11 | 16,166 | 6.90 | 54,429 | 7.71 |
| กลุ่มที่ทำงาน | 145,768 | 44.02 | 21,928 | 22.71 | 167,696 | 39.21 | 53,559 | 38.03 | 17,865 | 12.96 | 71,444 | 25.63 | 199,327 | 42.23 | 39,613 | 16.96 | 238,940 | 33.65 |
| รวม | 331,164 | 100.00 | 96,548 | 100.00 | 427,712 | 100.00 | 149,838 | 100.00 | 137,967 | 100.00 | 278,805 | 100.00 | 471,969 | 100.00 | 234,918 | 100.00 | 706,814 | 100.00 |

จำนวนผู้เยี่ยมชม จำนวนตามวัตถุประสงค์หลักของการเดินทาง ปี 2550

จังหวัดสุโขทัย

| วัตถุประสงค์หลัก ของการเดินทาง | นักท่องเที่ยว | | | | | | นักศึกษาร | | | | | | ผู้เยี่ยมชม | | | | | |
|-----------------------------------|---------------|--------|------------|--------|---------|--------|-----------|--------|------------|--------|---------|--------|-------------|--------|------------|--------|---------|--------|
| | ไทย | ร้อยละ | ต่างประเทศ | ร้อยละ | รวม | ร้อยละ | ไทย | ร้อยละ | ต่างประเทศ | ร้อยละ | รวม | ร้อยละ | ไทย | ร้อยละ | ต่างประเทศ | ร้อยละ | รวม | ร้อยละ |
| 1. ท่องเที่ยวพักผ่อน | 209,793 | 63.35 | 69,042 | 71.52 | 278,835 | 66.19 | 76,950 | 54.64 | 106,730 | 77.36 | 183,680 | 65.89 | 286,743 | 60.76 | 175,772 | 74.96 | 462,515 | 65.46 |
| 2. ประชุมอบรม/สัมมนา/จัดงาน | 55,138 | 16.65 | - | - | 55,138 | 12.89 | 20,357 | 14.45 | - | - | 20,357 | 7.30 | 75,495 | 15.89 | - | - | 75,495 | 10.89 |
| 3. ติดต่อธุรกิจ | 4,498 | 1.36 | 3,720 | 3.85 | 8,218 | 1.92 | 1,741 | 1.24 | 4,969 | 3.59 | 6,700 | 2.40 | 8,239 | 1.32 | 8,679 | 3.70 | 14,918 | 2.11 |
| 4. ปฏิบัติราชการ | 16,887 | 5.10 | 2,399 | 2.48 | 19,286 | 4.51 | 12,650 | 9.12 | 3,213 | 2.33 | 16,063 | 5.76 | 29,737 | 6.30 | 5,612 | 2.39 | 35,349 | 5.05 |
| 5. เยี่ยมญาติเพื่อน | 30,547 | 9.22 | 1,522 | 1.56 | 32,069 | 7.50 | 8,198 | 5.80 | 247 | 0.18 | 8,413 | 3.02 | 36,713 | 8.20 | 1,769 | 0.75 | 40,482 | 5.73 |
| 6. ชมนิทรรศการ/แสดงสินค้า | 1,457 | 0.44 | 972 | 1.01 | 2,429 | 0.57 | 1,423 | 1.01 | 641 | 0.46 | 2,064 | 0.74 | 2,680 | 0.61 | 1,613 | 0.69 | 4,293 | 0.64 |
| 7. ได้รับรางวัล | 1,190 | 0.36 | 7,963 | 8.14 | 9,053 | 2.12 | 1,122 | 0.80 | 10,908 | 7.91 | 12,030 | 4.31 | 2,312 | 0.49 | 16,771 | 6.00 | 21,083 | 2.98 |
| 8. อื่น ๆ | 11,654 | 3.52 | 11,030 | 11.42 | 22,684 | 5.30 | 18,228 | 12.94 | 11,269 | 8.17 | 29,495 | 10.38 | 29,880 | 6.33 | 22,299 | 9.51 | 52,179 | 7.39 |
| รวมทั้งหมด | 331,164 | 100.00 | 96,546 | 100.00 | 427,712 | 100.00 | 146,835 | 100.00 | 137,967 | 100.00 | 278,802 | 100.00 | 471,999 | 100.00 | 234,515 | 100.00 | 706,514 | 100.00 |

จำนวนผู้โดยสารเครื่องบิน จำนวนตามจำนวนจังหวัดที่รวมอยู่ในการเดินทางแต่ละครั้ง ปี 2550

จังหวัดสุโขทัย

| จำนวนจังหวัดที่ รวมอยู่ในการเดินทาง | นักท่องเที่ยว | | | | | | นักศึกษานานาชาติ | | | | | | ผู้โดยสารอื่น | | | | | |
|--|---------------|--------|------------|--------|---------|--------|------------------|--------|------------|--------|---------|--------|---------------|--------|------------|--------|---------|--------|
| | ไทย | ร้อยละ | ต่างประเทศ | ร้อยละ | รวม | ร้อยละ | ไทย | ร้อยละ | ต่างประเทศ | ร้อยละ | รวม | ร้อยละ | ไทย | ร้อยละ | ต่างประเทศ | ร้อยละ | รวม | ร้อยละ |
| 1 จังหวัด | 240,281 | 72.56 | 65,958 | 68.32 | 306,240 | 71.50 | 100,283 | 71.19 | 91,856 | 66.57 | 192,119 | 68.01 | 340,544 | 72.16 | 157,815 | 67.29 | 498,359 | 70.53 |
| 2 จังหวัด | 51,496 | 15.56 | 10,648 | 11.09 | 62,146 | 14.53 | 21,656 | 15.36 | 14,695 | 10.85 | 36,350 | 13.04 | 73,153 | 15.50 | 25,343 | 10.81 | 98,496 | 13.94 |
| 3 จังหวัด | 34,270 | 10.35 | 9,424 | 9.76 | 43,694 | 10.22 | 7,519 | 5.34 | 17,877 | 12.96 | 25,396 | 9.11 | 41,789 | 8.85 | 27,301 | 11.64 | 69,090 | 9.78 |
| 4 จังหวัด | 2,766 | 0.84 | 4,570 | 4.73 | 7,336 | 1.72 | 10,525 | 7.47 | 9,515 | 6.90 | 20,040 | 7.19 | 13,311 | 2.82 | 14,065 | 6.01 | 27,376 | 3.88 |
| 5 จังหวัด | 2,276 | 0.69 | 3,357 | 3.48 | 5,635 | 1.32 | 621 | 0.44 | 3,602 | 2.61 | 4,223 | 1.51 | 2,899 | 0.61 | 6,959 | 2.87 | 9,858 | 1.40 |
| มากกว่า 5 จังหวัด | 51 | 0.02 | 2,590 | 2.68 | 2,641 | 0.62 | 252 | 0.18 | 422 | 0.31 | 674 | 0.24 | 303 | 0.06 | 3,012 | 1.26 | 3,315 | 0.47 |
| รวม | 331,164 | 100.00 | 96,548 | 100.00 | 427,712 | 100.00 | 140,838 | 100.00 | 137,967 | 100.00 | 278,802 | 100.00 | 471,909 | 100.00 | 234,515 | 100.00 | 706,514 | 100.00 |
| จำนวนจังหวัดเฉลี่ย/ครั้ง | 1.42 | - | 1.72 | - | 1.48 | - | 1.51 | - | 1.68 | - | 1.68 | - | 1.44 | - | 1.70 | - | 1.53 | - |

ร้อยละของจำนวนผู้เยี่ยมชมเยือน จำนวนตามกิจกรรมที่ร่วมระหว่างท่องเที่ยวในจังหวัดนี้ ปี 2550
จังหวัดสุโขทัย

| กิจกรรมที่ร่วมกระทำ ระหว่างอยู่ในจังหวัด | สัดส่วนของการเข้าร่วมกิจกรรม | | |
|---|------------------------------|------------|-------|
| | ไทย | ต่างประเทศ | รวม |
| 1. ท่องเที่ยวทั่วไป | 87.15 | 72.52 | 82.29 |
| 2. ซื้อสินค้าและของที่ระลึก | 19.01 | 9.88 | 15.98 |
| 3. กิจกรรมเชิงผจญภัย | 2.93 | 4.15 | 3.34 |
| 4. กิจกรรมทพน้ำ | 1.22 | 5.28 | 2.57 |
| 5. ท่องเที่ยวเชิงนิเวศ | 2.53 | 10.44 | 5.16 |
| 6. กิจกรรมเชิงสุขภาพ | 2.67 | 6.78 | 4.04 |
| 7. กิจกรรมด้านกีฬา | 2.31 | 7.24 | 3.95 |
| 8. นันทนาการบันเทิง | 1.89 | 5.56 | 3.11 |
| 9. กิจกรรมเชิงวัฒนธรรม | 40.41 | 18.34 | 33.08 |
| 10.อื่น ๆ(เกษตร ปฏิบัติธรรม) | 10.16 | 6.21 | 8.85 |

ร้อยละของจำนวนผู้เยี่ยมชมเยือน จำนวนตามสถานที่ท่องเที่ยว ปี 2550
จังหวัดสุโขทัย

| ลำดับของสถานที่ ท่องเที่ยวในจังหวัด | ร้อยละของจำนวนผู้เยี่ยมชมเยือน | | |
|--|--------------------------------|------------|-------|
| | ไทย | ต่างประเทศ | รวม |
| อุทยานประวัติศาสตร์สุโขทัย | 78.91 | 70.55 | 76.13 |
| อุทยานประวัติศาสตร์ศรีสัชนาลัย | 49.00 | 58.65 | 52.20 |
| พิพิธภัณฑ์สถานแห่งชาติรามคำแหง | 50.92 | 1.09 | 34.38 |
| ศาลพระแม่ย่า | 21.49 | 0.81 | 14.56 |
| น้ำตกสายรุ้ง | 2.74 | 0.15 | 1.88 |
| เขาหลวง | 0.88 | 0.00 | 0.45 |
| ร้านทอง | 0.23 | 0.00 | 0.15 |
| วัดพิพัฒน์มงคล | 0.16 | 0.05 | 0.12 |
| ลานหอย | 0.11 | 0.00 | 0.07 |

ข้อมูลสถานพักแรมในจังหวัดสุโขทัย
มกราคม-ธันวาคม

| | 2550 | 2549 | อัตราการเปลี่ยนแปลง |
|---------------------------------|----------------|----------------|---------------------|
| จำนวนโรงแรม(เตียง) | 40 | 44 | - 9.09 |
| กลุ่ม 3 | 2 | 2 | |
| กลุ่ม 4 | 2 | 3 | - 33.33 |
| กลุ่ม 5 | 9 | 8 | + 12.50 |
| เกสท์เฮ้าส์ | 19 | 23 | - 17.39 |
| รีสอร์ท | 8 | 8 | + 0.00 |
| จำนวนห้องพัก(ห้อง) | 1,260 | 1,308 | - 3.67 |
| กลุ่ม 3 | 262 | 263 | - 0.38 |
| กลุ่ม 4 | 147 | 215 | - 31.63 |
| กลุ่ม 5 | 391 | 309 | + 26.54 |
| เกสท์เฮ้าส์ | 299 | 329 | - 9.12 |
| รีสอร์ท | 161 | 192 | - 16.15 |
| อัตราการเข้าพักเฉลี่ย(%) | 44.69 | 34.61 | + 10.08 |
| กลุ่ม 3 | 38.30 | 43.33 | - 5.03 |
| กลุ่ม 4 | 26.32 | 22.73 | + 3.59 |
| กลุ่ม 5 | 67.47 | 47.42 | + 20.05 |
| เกสท์เฮ้าส์ | 45.34 | 31.53 | + 13.81 |
| รีสอร์ท | 15.35 | 20.63 | - 5.28 |
| จำนวนนักท่องเที่ยว(คน) | 276,148 | 230,189 | + 19.97 |
| กลุ่ม 3 | 81,314 | 60,716 | + 33.93 |
| กลุ่ม 4 | 29,541 | 26,950 | + 9.61 |
| กลุ่ม 5 | 105,332 | 76,365 | + 37.93 |
| เกสท์เฮ้าส์ | 50,410 | 46,213 | + 9.08 |
| รีสอร์ท | 9,551 | 19,945 | - 52.11 |
| ระยะพักแรมเฉลี่ย(วัน) | 1.50 | 1.37 | + 0.13 |
| กลุ่ม 3 | 1.38 | 1.11 | + 0.27 |
| กลุ่ม 4 | 1.06 | 1.67 | - 0.61 |
| กลุ่ม 5 | 1.64 | 1.42 | + 0.22 |
| เกสท์เฮ้าส์ | 1.52 | 1.42 | + 0.10 |
| รีสอร์ท | 2.17 | 1.49 | + 0.68 |
| จำนวนคนต่อห้อง | 1.99 | 2.09 | - 0.10 |
| กลุ่ม 3 | 2.04 | 2.00 | + 0.04 |
| กลุ่ม 4 | 2.13 | 2.54 | - 0.41 |
| กลุ่ม 5 | 1.91 | 2.04 | - 0.13 |
| เกสท์เฮ้าส์ | 1.86 | 2.01 | - 0.15 |
| รีสอร์ท | 2.66 | 2.02 | + 0.64 |

**Occupancy Rate of Accommodation Establishments
in Sukhothai 2007**

| Month | | | | | Others | | | Grand |
|-------------------------|--------------|--------------|--------------|--------------|--------------|--------------|--------------|--------------|
| | Group 3 | Group 4 | Group 5 | Total | Guesthouse | Resort | Total | Total |
| January | 51.94 | 29.08 | 58.66 | 48.33 | 56.96 | 14.38 | 41.27 | 47.76 |
| February | 51.23 | 29.08 | 70.99 | 52.94 | 54.78 | 19.60 | 41.82 | 51.88 |
| March | 43.75 | 19.48 | 73.42 | 48.77 | 21.73 | 14.94 | 19.23 | 41.22 |
| April | 28.21 | 23.24 | 70.43 | 43.43 | 31.01 | 16.42 | 25.63 | 39.89 |
| May | 26.56 | 16.35 | 63.48 | 38.27 | 28.32 | 9.21 | 21.28 | 36.03 |
| June | 22.11 | 20.77 | 60.31 | 36.74 | 21.69 | 8.44 | 16.81 | 31.99 |
| Total(Jan.-Jun.) | 37.30 | 23.00 | 66.22 | 44.75 | 35.75 | 13.83 | 27.67 | 41.24 |
| July | 40.31 | 26.73 | 61.96 | 45.10 | 59.81 | 13.76 | 42.84 | 46.98 |
| August | 32.21 | 31.14 | 67.34 | 45.71 | 64.29 | 11.41 | 44.99 | 47.94 |
| September | 30.36 | 33.70 | 70.91 | 47.19 | 43.49 | 13.37 | 32.39 | 44.28 |
| October | 39.30 | 25.35 | 69.09 | 47.19 | 38.52 | 14.99 | 29.85 | 43.69 |
| November | 52.66 | 35.01 | 73.04 | 55.84 | 63.07 | 31.15 | 51.31 | 58.65 |
| December | 40.95 | 25.85 | 70.02 | 48.24 | 60.35 | 16.45 | 44.17 | 49.69 |
| Total(Jul.-Dec.) | 39.30 | 29.63 | 68.73 | 48.21 | 54.92 | 16.86 | 40.89 | 45.23 |
| Grand Total | 38.30 | 26.32 | 67.47 | 46.48 | 45.34 | 15.35 | 34.29 | 44.69 |

Guest Arrivals at Accommodation Establishments in Sukhothai

| Nationality | January - December | | |
|-------------------------|--------------------|----------------|----------------|
| | 2007 | 2006 | Δ(%) |
| Thai | 183,176 | 168,374 | + 10.10 |
| Brunei | - | - | - |
| Cambodia | 13 | - | - |
| Indonesia | 16 | 55 | - 70.91 |
| Less | - | 33 | - 100.00 |
| Malaysia | 144 | 77 | + 87.01 |
| Myanmar | 8 | 32 | - 75.00 |
| Philippines | 57 | 28 | + 103.57 |
| Singapore | 1,085 | 88 | + 1110.23 |
| Vietnam | 24 | - | - |
| China | 527 | 479 | + 10.02 |
| Hong Kong | 17 | 54 | - 68.52 |
| Japan | 6,045 | 4,054 | + 49.11 |
| Korea | 320 | 233 | + 37.34 |
| Taiwan | 297 | 211 | + 40.76 |
| Austria | 587 | 443 | + 32.51 |
| Belgium | 1,873 | 1,412 | + 32.65 |
| Denmark | 688 | 224 | + 206.25 |
| Finland | 28 | 57 | - 50.88 |
| France | 31,107 | 16,925 | + 83.79 |
| Germany | 31,580 | 22,226 | + 42.00 |
| Italy | 2,009 | 1,134 | + 77.16 |
| Netherlands | 3,555 | 2,951 | + 20.47 |
| Norway | 81 | 93 | - 34.41 |
| Russia | 71 | 49 | + 44.90 |
| Spain | 1,067 | 1,470 | - 27.41 |
| Sweden | 280 | 339 | - 17.40 |
| Switzerland | 2,467 | 2,176 | + 13.37 |
| U.K | 2,079 | 1,768 | + 16.28 |
| East Europe | 89 | 47 | + 48.81 |
| U.S.A. | 2,513 | 3,505 | - 28.30 |
| Canada | 1,229 | 1,166 | + 5.40 |
| India | 72 | 115 | - 37.39 |
| Australia | 1,251 | 1,040 | + 20.29 |
| New Zealand | 297 | 335 | - 11.34 |
| Israel | 78 | 166 | - 53.01 |
| Middle East | 14 | 17 | - 17.65 |
| Africa | 42 | 51 | - 17.65 |
| Others | 1,444 | 742 | + 94.61 |
| Total Foreigners | 92,972 | 63,815 | + 45.69 |
| Grand Total | 276,148 | 230,189 | + 19.97 |

Guest Arrivals at Accommodation Establishments in Sukhothai 2007

| Total | | | | | | | | | | | | | | | |
|--------------|----------------|---------------|---------------|---------------|---------------|---------------|---------------|----------------|---------------|---------------|---------------|---------------|---------------|---------------|----------------|
| Nationality | Total | Jan. | Feb. | Mar. | Apr. | May | Jun. | Jan.-Jun. | Jul. | Aug. | Sep. | Oct. | Nov. | Dec. | Jul.-Dec. |
| Thai | 183,178 | 14,528 | 16,763 | 16,981 | 13,947 | 12,466 | 15,853 | 90,518 | 13,356 | 15,438 | 16,465 | 13,708 | 16,888 | 15,798 | 92,658 |
| Malaysia | 144 | 20 | 23 | 5 | 8 | 5 | 5 | 66 | 12 | 22 | 23 | 7 | 12 | 2 | 78 |
| Singapore | 1,065 | 33 | 18 | - | 11 | 9 | - | 71 | 7 | 28 | 2 | 27 | 916 | 14 | 984 |
| China | 627 | 41 | 82 | 41 | 51 | 30 | 48 | 293 | 30 | 43 | 14 | 61 | 25 | 61 | 234 |
| Hong Kong | 17 | - | - | 2 | 8 | 2 | - | 12 | - | - | 4 | 1 | - | - | 5 |
| Japan | 6,845 | 624 | 489 | 321 | 217 | 78 | 84 | 1,791 | 216 | 569 | 106 | 923 | 1,320 | 1,131 | 4,254 |
| Korea | 328 | 117 | 16 | 19 | 57 | 10 | 5 | 224 | 24 | 21 | 1 | 4 | 10 | 36 | 96 |
| Tehran | 297 | 30 | 36 | 98 | 37 | 12 | 35 | 245 | 18 | 5 | 3 | 13 | - | 12 | 51 |
| Austria | 687 | 116 | 78 | 40 | 28 | 19 | 23 | 302 | 61 | 61 | 10 | 45 | 40 | 48 | 285 |
| Belgium | 1,873 | 124 | 117 | 85 | 75 | 38 | 38 | 475 | 412 | 163 | 369 | 102 | 192 | 160 | 1,398 |
| Denmark | 686 | 84 | 30 | 20 | 23 | 18 | 15 | 190 | 31 | 406 | 2 | 18 | 8 | 32 | 496 |
| France | 31,167 | 3,502 | 2,963 | 2,722 | 2,287 | 1,289 | 1,861 | 14,614 | 3,721 | 3,710 | 1,988 | 2,031 | 2,813 | 2,229 | 16,483 |
| Germany | 31,888 | 3,556 | 2,724 | 2,784 | 2,002 | 2,053 | 1,093 | 14,192 | 2,741 | 3,373 | 2,891 | 3,637 | 2,377 | 2,449 | 17,366 |
| Italy | 2,998 | 229 | 174 | 97 | 58 | 131 | 37 | 726 | 198 | 369 | 138 | 113 | 309 | 156 | 1,283 |
| Netherlands | 3,685 | 345 | 197 | 188 | 118 | 65 | 112 | 1,001 | 758 | 604 | 195 | 283 | 338 | 366 | 2,654 |
| Sweden | 299 | 21 | 25 | 102 | 25 | 12 | 9 | 194 | 9 | 8 | - | 10 | 29 | 30 | 86 |
| Switzerland | 2,467 | 497 | 173 | 114 | 120 | 191 | 59 | 1,154 | 225 | 132 | 30 | 160 | 318 | 448 | 1,313 |
| U.K. | 2,879 | 447 | 232 | 142 | 235 | 107 | 87 | 1,290 | 210 | 142 | 68 | 80 | 167 | 174 | 829 |
| U.S.A. | 2,813 | 732 | 167 | 207 | 202 | 108 | 92 | 1,506 | 236 | 165 | 128 | 132 | 165 | 179 | 1,007 |
| Canada | 1,229 | 283 | 123 | 137 | 100 | 48 | 36 | 730 | 112 | 38 | 25 | 74 | 98 | 152 | 499 |
| Middle East | 14 | - | - | 3 | 6 | - | - | 11 | - | - | - | - | 3 | - | 3 |
| Australia | 1,251 | 268 | 136 | 78 | 82 | 31 | 70 | 683 | 130 | 65 | 8 | 111 | 110 | 144 | 566 |
| New Zealand | 297 | 70 | 40 | 13 | 23 | 34 | 21 | 201 | 27 | 14 | 8 | 5 | 13 | 29 | 96 |
| India | 72 | 29 | 6 | 12 | - | - | 11 | 57 | - | 3 | - | - | 3 | 9 | 15 |
| Russia | 71 | 20 | 7 | 14 | 1 | 4 | - | 46 | - | 5 | - | - | 7 | 13 | 25 |
| East Europe | 69 | - | - | 10 | 15 | - | 7 | 32 | 3 | 5 | 2 | 13 | 5 | 9 | 37 |
| Indonesia | 18 | - | 4 | - | - | - | - | 4 | - | - | - | - | 12 | - | 12 |
| Philippines | 57 | 2 | 7 | 20 | - | - | 6 | 35 | - | 5 | 5 | 4 | 8 | - | 22 |
| Finland | 26 | 1 | 10 | 3 | - | - | - | 14 | 3 | - | - | - | 10 | 1 | 14 |
| Norway | 61 | - | 4 | 5 | 8 | 5 | - | 22 | 17 | 5 | - | 5 | 6 | 6 | 39 |
| Spain | 1,867 | 106 | 38 | 19 | 47 | 10 | 18 | 236 | 154 | 131 | 104 | 144 | 170 | 129 | 632 |
| Africa | 42 | 10 | 7 | - | 6 | - | - | 25 | - | - | 17 | - | - | - | 17 |
| Myanmar | 5 | - | - | - | - | - | - | - | 2 | 2 | 4 | - | - | - | 5 |
| Israel | 78 | 22 | - | 2 | 6 | - | - | 32 | 9 | 3 | 3 | 12 | 7 | 12 | 46 |
| Laos | - | - | - | - | - | - | - | - | - | - | - | - | - | - | - |
| Vietnam | 24 | - | 2 | - | - | - | - | 2 | - | 3 | 1 | 3 | 15 | - | 22 |
| Brunei | - | - | - | - | - | - | - | - | - | - | - | - | - | - | - |
| Cambodia | 13 | 4 | - | - | - | - | - | 4 | 6 | 3 | - | - | - | - | 9 |
| Others | 1,444 | 226 | 188 | 88 | 69 | 69 | 65 | 791 | 168 | 139 | 68 | 199 | 168 | 257 | 729 |
| Total | 276,148 | 26,166 | 24,976 | 24,289 | 19,887 | 19,914 | 19,693 | 131,479 | 22,839 | 25,993 | 22,945 | 21,786 | 26,498 | 25,833 | 144,488 |

Guest Arrivals at Accommodation Establishments in Sukhothai 2007

Notel Group 3

| Nationality | Total | Jan. | Feb. | Mar. | Apr. | May | Jun. | Jan.-Jun. | Jul. | Aug. | Sep. | Oct. | Nov. | Dec. | Jul.-Dec. |
|--------------|---------------|--------------|--------------|--------------|--------------|--------------|--------------|---------------|--------------|--------------|--------------|--------------|--------------|--------------|---------------|
| Thai | 24,537 | 3,218 | 3,948 | 3,298 | 1,533 | 1,486 | 920 | 14,367 | 1,339 | 1,520 | 824 | 1,302 | 2,398 | 2,786 | 10,170 |
| Malaysia | 14 | - | - | - | - | - | - | - | - | - | 12 | - | - | 2 | 14 |
| Singapore | 941 | 8 | 6 | - | - | - | - | 14 | 4 | - | - | 21 | 997 | 6 | 927 |
| China | 3 | - | - | - | - | - | - | - | - | - | - | - | - | 3 | 3 |
| Hong Kong | - | - | - | - | - | - | - | - | - | - | - | - | - | - | - |
| Japan | 4,388 | 312 | 208 | 189 | 136 | 5 | 2 | 852 | 87 | 394 | 58 | 831 | 1,158 | 983 | 3,517 |
| Korea | 98 | 42 | - | - | 46 | - | - | 88 | - | - | - | - | - | - | - |
| Taiwan | 98 | - | - | 96 | - | - | - | 96 | - | - | - | - | - | - | - |
| Austria | 19 | - | 6 | - | - | - | - | 6 | - | - | - | - | 2 | 2 | 4 |
| Belgium | 398 | 4 | 4 | 9 | 12 | 5 | - | 34 | 199 | - | 1 | 9 | 48 | 17 | 272 |
| Denmark | 428 | - | - | 14 | 0 | 8 | - | 22 | 3 | 382 | 2 | - | - | 19 | 408 |
| France | 22,888 | 2,263 | 2,118 | 2,004 | 1,614 | 1,059 | 1,612 | 10,680 | 2,219 | 2,381 | 1,722 | 1,548 | 1,944 | 1,586 | 11,400 |
| Germany | 26,182 | 2,871 | 2,198 | 2,427 | 1,845 | 1,847 | 1,008 | 11,988 | 2,456 | 2,948 | 2,041 | 3,038 | 1,794 | 1,688 | 14,188 |
| Italy | 883 | 23 | 15 | 5 | 6 | 119 | 9 | 177 | 45 | 76 | 6 | 49 | 138 | 102 | 418 |
| Netherlands | 289 | 4 | - | - | - | - | 5 | 9 | 4 | 183 | 4 | 28 | 42 | 22 | 251 |
| Sweden | - | - | - | - | - | - | - | - | - | - | - | - | - | - | - |
| Switzerland | 691 | 32 | 17 | 9 | 29 | 138 | 9 | 232 | 4 | 8 | 2 | 66 | 177 | 202 | 458 |
| U.K. | 84 | 32 | 13 | 7 | - | 3 | 0 | 55 | - | - | - | - | - | 9 | 9 |
| U.S.A. | 229 | 70 | 25 | 39 | 6 | 8 | 5 | 183 | 5 | - | 4 | 18 | 20 | 20 | 67 |
| Canada | 31 | 4 | 4 | 9 | - | - | - | 17 | 5 | - | - | 2 | 7 | - | 14 |
| Middle East | - | - | - | - | - | - | - | - | - | - | - | - | - | - | - |
| Australia | 75 | 6 | 4 | 9 | 6 | - | 4 | 31 | 2 | - | - | 25 | 17 | - | 44 |
| New Zealand | 8 | - | - | - | - | - | - | - | - | - | - | - | - | 8 | 8 |
| India | - | - | - | - | - | - | - | - | - | - | - | - | - | - | - |
| Russia | 9 | - | - | 9 | - | - | - | 9 | - | - | - | - | - | - | - |
| East Europe | - | - | - | - | - | - | - | - | - | - | - | - | - | - | - |
| Indonesia | 4 | - | 4 | - | - | - | - | 4 | - | - | - | - | - | - | - |
| Philippines | 24 | - | - | 20 | - | - | - | 20 | - | - | - | 4 | - | - | 4 |
| Finland | - | - | - | - | - | - | - | - | - | - | - | - | - | - | - |
| Norway | - | - | - | - | - | - | - | - | - | - | - | - | - | - | - |
| Spain | 217 | - | - | 9 | 9 | - | 4 | 22 | 16 | 16 | 26 | 18 | 75 | 45 | 196 |
| Mexico | - | - | - | - | - | - | - | - | - | - | - | - | - | - | - |
| Myanmar | - | - | - | - | - | - | - | - | - | - | - | - | - | - | - |
| Israel | - | - | - | - | - | - | - | - | - | - | - | - | - | - | - |
| Leos | - | - | - | - | - | - | - | - | - | - | - | - | - | - | - |
| Vietnam | - | - | - | - | - | - | - | - | - | - | - | - | - | - | - |
| Brunei | - | - | - | - | - | - | - | - | - | - | - | - | - | - | - |
| Cambodia | 4 | 4 | - | - | - | - | - | 4 | - | - | - | - | - | - | - |
| Others | 78 | 11 | - | 6 | 3 | 3 | 2 | 28 | 2 | - | - | 4 | 6 | 39 | 42 |
| Total | 61,314 | 8,922 | 8,598 | 8,199 | 5,847 | 4,848 | 3,589 | 38,928 | 6,389 | 7,878 | 4,799 | 6,981 | 8,718 | 7,748 | 42,388 |

Guest Arrivals at Accommodation Establishments in Sukhothai 2007

Hotel Group 4

| Nationality | Total | Jan. | Feb. | Mar. | Apr. | May | Jun. | Jan.-Jun. | Jul. | Aug. | Sep. | Oct. | Nov. | Dec. | Jul.-Dec. |
|--------------|---------------|--------------|--------------|--------------|--------------|--------------|--------------|---------------|--------------|--------------|--------------|--------------|--------------|--------------|---------------|
| Thai | 28,829 | 1,831 | 1,910 | 1,894 | 2,188 | 1,533 | 1,840 | 10,974 | 2,544 | 3,074 | 3,721 | 2,630 | 3,328 | 2,580 | 17,855 |
| Malaysia | - | - | - | - | - | - | - | - | - | - | - | - | - | - | - |
| Singapore | 2 | - | - | - | - | - | - | - | - | - | - | - | 2 | - | 2 |
| China | 28 | 4 | - | - | - | - | - | 4 | - | - | - | - | 2 | 22 | 24 |
| Hong Kong | 3 | - | - | 2 | - | - | - | 2 | - | - | - | 1 | - | - | 1 |
| Japan | 58 | 6 | 6 | 1 | 2 | 4 | - | 19 | 4 | - | 2 | 3 | 16 | 15 | 40 |
| Korea | 6 | - | - | - | - | - | - | - | - | 2 | - | - | 4 | - | 6 |
| Taiwan | 3 | - | - | - | 3 | - | - | 3 | - | - | - | - | - | - | - |
| Austria | 17 | 2 | 3 | - | 2 | 2 | - | 9 | - | 1 | - | 4 | 3 | - | 8 |
| Belgium | 29 | 1 | 2 | 1 | 3 | - | - | 7 | 2 | - | 6 | - | - | 5 | 13 |
| Denmark | 8 | - | 2 | 2 | - | - | 2 | 6 | 2 | - | - | - | - | - | 2 |
| France | 189 | 15 | 16 | 23 | 26 | 11 | 0 | 91 | 10 | 24 | 15 | 21 | 15 | 13 | 96 |
| Germany | 90 | 5 | 10 | 5 | 9 | 5 | 4 | 38 | 6 | 6 | 2 | 9 | 24 | 3 | 52 |
| Italy | 26 | 4 | 2 | 1 | 2 | 2 | 2 | 13 | 2 | 5 | 1 | - | 5 | - | 13 |
| Netherlands | 38 | 1 | 5 | 3 | - | - | 2 | 11 | 6 | 2 | 6 | 5 | 3 | 6 | 27 |
| Sweden | 8 | 1 | - | - | 2 | - | - | 3 | - | 3 | - | - | 2 | - | 5 |
| Switzerland | 31 | 1 | 5 | 5 | - | 3 | 2 | 16 | 4 | 2 | - | 2 | 3 | 4 | 15 |
| U.K. | 48 | 3 | 2 | 6 | 5 | 3 | 2 | 21 | 2 | 3 | 4 | - | 7 | 3 | 19 |
| U.S.A. | 64 | 15 | 2 | 1 | 6 | - | - | 24 | 6 | 2 | 8 | 2 | 7 | 5 | 30 |
| Canada | 15 | 1 | - | 2 | 2 | - | 2 | 7 | 2 | - | - | 2 | 2 | 2 | 8 |
| Middle East | - | - | - | - | - | - | - | - | - | - | - | - | - | - | - |
| Australia | 23 | 1 | 1 | - | - | - | - | 2 | 2 | - | - | 8 | 2 | 9 | 21 |
| New Zealand | 5 | - | 2 | 3 | - | 1 | - | 6 | - | - | 2 | - | - | - | 2 |
| India | - | - | - | - | - | - | - | - | - | - | - | - | - | - | - |
| Russia | 6 | - | - | - | 1 | 2 | - | 3 | - | - | - | - | 2 | 1 | 3 |
| East Europe | - | - | - | - | - | - | - | - | - | - | - | - | - | - | - |
| Indonesia | - | - | - | - | - | - | - | - | - | - | - | - | - | - | - |
| Philippines | 9 | - | - | - | - | - | 6 | 6 | - | - | - | - | 3 | - | 3 |
| Finland | 2 | 1 | - | - | - | - | - | 1 | - | - | - | - | - | 1 | 1 |
| Norway | 9 | - | 1 | 2 | - | - | - | 3 | 5 | - | - | - | 1 | - | 6 |
| Spain | 11 | - | - | - | - | - | - | - | 2 | 2 | 1 | - | 6 | - | 11 |
| Adics | - | - | - | - | - | - | - | - | - | - | - | - | - | - | - |
| Algeria | - | - | - | - | - | - | - | - | - | - | - | - | - | - | - |
| Israel | 8 | 2 | - | 2 | - | - | - | 4 | - | - | - | 2 | - | - | 2 |
| Latvia | - | - | - | - | - | - | - | - | - | - | - | - | - | - | - |
| Vietnam | - | - | - | - | - | - | - | - | - | - | - | - | - | - | - |
| Brunei | - | - | - | - | - | - | - | - | - | - | - | - | - | - | - |
| Cambodia | - | - | - | - | - | - | - | - | - | - | - | - | - | - | - |
| Others | 1 | - | - | - | - | - | - | - | - | - | - | - | - | - | 1 |
| Total | 28,841 | 1,894 | 1,908 | 1,905 | 2,228 | 1,538 | 1,842 | 11,273 | 2,601 | 3,126 | 3,768 | 2,630 | 3,428 | 2,646 | 18,288 |

Guest Arrivals at Accommodation Establishments in Sukhothai 2007

Hotel Group 5

| Nationality | Total | Jan. | Feb. | Mar. | Apr. | May | Jun. | Jan.-Jun. | Jul. | Aug. | Sep. | Oct. | Nov. | Dec. | Jul.-Dec. |
|--------------|----------------|--------------|--------------|---------------|--------------|--------------|---------------|---------------|--------------|--------------|--------------|--------------|--------------|--------------|---------------|
| Thai | 162,766 | 8,326 | 8,429 | 10,072 | 9,433 | 7,778 | 11,368 | 56,426 | 7,243 | 8,309 | 7,607 | 8,038 | 8,089 | 7,968 | 47,368 |
| Malaysia | 32 | - | - | - | - | - | - | - | 12 | 6 | 3 | 2 | 7 | - | 30 |
| Singapore | 41 | - | 5 | - | - | 4 | - | 9 | 0 | 25 | - | - | 7 | - | 32 |
| China | 135 | 7 | 23 | 35 | 9 | 5 | 29 | 108 | 5 | 2 | 7 | 9 | 5 | 5 | 32 |
| Hong Kong | 2 | - | - | - | - | 2 | 9 | 2 | - | - | - | - | - | - | - |
| Japan | 286 | 27 | 14 | 18 | 22 | 16 | 32 | 129 | 16 | 46 | 27 | 36 | 34 | 1 | 199 |
| Korea | 6 | - | - | - | - | - | - | - | - | - | - | 4 | 2 | - | 6 |
| Taiwan | 19 | - | - | - | - | - | 19 | 19 | - | - | - | - | - | - | - |
| Austria | 25 | - | 2 | 4 | 7 | - | 11 | 24 | - | - | - | - | - | - | 1 |
| Belgium | 18 | 4 | - | - | - | 14 | - | 18 | - | - | - | - | - | - | - |
| Denmark | 47 | - | - | 4 | 4 | - | 13 | 21 | 2 | 23 | - | - | - | 1 | 26 |
| France | 290 | 14 | 7 | 16 | 6 | 7 | 18 | 68 | 18 | 8 | 3 | 16 | 79 | 8 | 131 |
| Germany | 831 | 27 | 9 | - | 91 | 72 | - | 189 | 51 | 36 | 24 | 124 | 2 | 96 | 332 |
| Italy | 199 | 7 | 7 | 14 | 4 | - | - | 32 | - | - | - | - | 77 | 6 | 77 |
| Netherlands | 812 | 7 | 2 | - | 24 | - | 5 | 38 | 126 | 101 | 87 | 100 | - | 60 | 474 |
| Sweden | 16 | - | 5 | 4 | - | 7 | - | 16 | - | - | - | - | - | - | - |
| Switzerland | 34 | - | 2 | - | - | - | 5 | 7 | 4 | 8 | 3 | - | 2 | - | 17 |
| U.K. | 48 | 11 | 14 | 6 | 4 | - | 11 | 46 | - | - | - | - | 2 | - | 2 |
| U.S.A. | 222 | 25 | 28 | 12 | 6 | 5 | 21 | 97 | 43 | 57 | 14 | 2 | 6 | 4 | 128 |
| Canada | 68 | - | 5 | - | 11 | 2 | - | 18 | 14 | - | 7 | - | 21 | - | 42 |
| Middle East | - | - | - | - | - | - | - | - | - | - | - | - | - | - | - |
| Australia | 82 | 4 | 0 | 4 | 9 | 7 | 27 | 51 | 4 | 13 | - | 24 | - | - | 41 |
| New Zealand | 19 | - | - | - | - | 14 | 5 | 19 | - | - | - | - | - | - | - |
| India | 32 | 14 | 5 | 2 | - | - | 11 | 32 | - | - | - | - | - | - | - |
| Russia | - | - | - | - | - | - | - | - | - | - | - | - | - | - | - |
| East Europe | - | - | - | - | - | - | - | - | - | - | - | - | - | - | - |
| Indonesia | 7 | - | - | - | - | - | - | - | - | - | - | - | 7 | - | 7 |
| Philippines | 5 | 2 | - | - | - | - | - | 2 | - | - | 3 | - | - | - | 3 |
| Finland | 10 | - | - | - | - | - | - | - | - | - | - | - | 10 | - | 10 |
| Norway | - | - | - | - | - | - | - | - | - | - | - | - | - | - | - |
| Spain | 4 | - | - | - | 4 | - | - | 4 | - | - | - | - | - | - | - |
| Africa | - | - | - | - | - | - | - | - | - | - | - | - | - | - | - |
| Myanmar | 7 | - | - | - | - | - | - | - | 2 | 2 | 3 | - | - | - | 7 |
| Israel | 12 | 5 | - | - | - | - | - | 5 | - | - | - | - | 7 | - | 7 |
| Laos | - | - | - | - | - | - | - | - | - | - | - | - | - | - | - |
| Vietnam | - | - | - | - | - | - | - | - | - | - | - | - | - | - | - |
| Brunei | - | - | - | - | - | - | - | - | - | - | - | - | - | - | - |
| Cambodia | - | - | - | - | - | - | - | - | - | - | - | - | - | - | - |
| Others | 21 | 14 | - | - | - | 7 | - | 21 | - | - | - | - | - | - | - |
| Total | 196,332 | 8,494 | 8,557 | 16,199 | 8,634 | 7,846 | 11,286 | 56,419 | 7,511 | 8,639 | 7,968 | 8,398 | 8,366 | 8,979 | 48,922 |

Guest Arrivals at Accommodation Establishments in Sukhothai 2007

| guesthouse | | | | | | | | | | | | | | | |
|--------------|---------------|--------------|--------------|--------------|--------------|--------------|--------------|---------------|--------------|--------------|--------------|--------------|--------------|--------------|---------------|
| Nationality | Total | Jan. | Feb. | Mar. | Apr. | May | Jun. | Jan.-Jun. | Jul. | Aug. | Sep. | Oct. | Nov. | Dec. | Jul.-Dec. |
| Thailand | 19,092 | 151 | 1,871 | 1,214 | 148 | 1,191 | 1,208 | 5,781 | 1,839 | 2,037 | 3,579 | 1,178 | 2,316 | 2,562 | 13,311 |
| Malaysia | 91 | 20 | 23 | 5 | 8 | 5 | 5 | 66 | 0 | 14 | 1 | 5 | 5 | - | 25 |
| Singapore | 75 | 25 | 7 | - | 11 | - | - | 43 | 3 | 3 | 2 | 5 | 10 | 9 | 32 |
| China | 331 | 30 | 58 | 8 | 34 | 22 | 19 | 172 | 24 | 41 | - | 46 | 15 | 33 | 159 |
| Hong Kong | 12 | - | - | - | 8 | - | - | 8 | - | - | 4 | - | - | - | 4 |
| Japan | 1,284 | 281 | 232 | 113 | 50 | 48 | 48 | 753 | 109 | 117 | 20 | 64 | 111 | 120 | 531 |
| Korea | 215 | 75 | 16 | 15 | 11 | 10 | 5 | 132 | 24 | 19 | 1 | - | 3 | 36 | 63 |
| Taiwan | 179 | 30 | 36 | - | 34 | 12 | 16 | 128 | 18 | 5 | 3 | 13 | - | 12 | 51 |
| Austria | 529 | 110 | 65 | 36 | 19 | 17 | 12 | 260 | 81 | 60 | 10 | 41 | 33 | 45 | 270 |
| Belgium | 1,527 | 115 | 111 | 75 | 61 | 19 | 35 | 416 | 211 | 163 | 362 | 93 | 144 | 138 | 1,111 |
| Denmark | 191 | 80 | 26 | - | 19 | 10 | - | 136 | 24 | 0 | 0 | 18 | 6 | 6 | 56 |
| France | 7,962 | 1,059 | 852 | 614 | 513 | 187 | 230 | 3,458 | 1,424 | 1,297 | 190 | 440 | 540 | 616 | 4,507 |
| Germany | 4,546 | 642 | 483 | 332 | 245 | 129 | 81 | 1,912 | 226 | 370 | 624 | 304 | 463 | 457 | 2,634 |
| Italy | 1,277 | 191 | 150 | 77 | 46 | 10 | 26 | 500 | 151 | 268 | 131 | 64 | 69 | 54 | 777 |
| Netherlands | 2,721 | 328 | 186 | 187 | 92 | 65 | 100 | 926 | 622 | 348 | 98 | 162 | 291 | 274 | 1,795 |
| Sweden | 164 | 20 | 20 | 10 | 23 | 5 | 7 | 66 | 9 | 5 | - | 10 | 26 | 30 | 79 |
| Switzerland | 1,369 | 326 | 118 | 100 | 88 | 38 | 26 | 696 | 211 | 112 | 21 | 90 | 134 | 96 | 664 |
| U.K. | 1,919 | 401 | 196 | 123 | 226 | 101 | 74 | 1,121 | 206 | 139 | 62 | 80 | 147 | 162 | 796 |
| U.S.A. | 1,976 | 622 | 111 | 152 | 184 | 88 | 63 | 1,218 | 184 | 98 | 102 | 98 | 132 | 144 | 758 |
| Canada | 1,117 | 276 | 114 | 126 | 84 | 46 | 37 | 683 | 91 | 36 | 18 | 69 | 68 | 150 | 434 |
| Middle East | 11 | - | - | - | 8 | - | - | 8 | - | - | - | - | 3 | - | 5 |
| Australia | 996 | 281 | 131 | 57 | 65 | 24 | 39 | 577 | 103 | 52 | 8 | 54 | 61 | 123 | 421 |
| New Zealand | 290 | 70 | 36 | 10 | 23 | 19 | 16 | 174 | 27 | 14 | 6 | 6 | 13 | 21 | 66 |
| India | 48 | 15 | - | 10 | - | - | - | 25 | - | 3 | - | - | 3 | 9 | 15 |
| Russia | 56 | 20 | 7 | 5 | - | 2 | - | 34 | - | 5 | - | - | 6 | 12 | 22 |
| East Europe | 69 | - | - | 10 | 15 | 0 | 7 | 32 | 3 | 5 | 2 | 13 | 5 | 9 | 37 |
| Indonesia | 5 | - | - | - | - | - | - | - | - | - | - | - | 5 | - | 5 |
| Philippines | 19 | - | 7 | - | - | - | - | 7 | - | 5 | 2 | - | 5 | - | 12 |
| Finland | 16 | - | 10 | 3 | - | - | - | 13 | 3 | - | - | - | - | - | 3 |
| Norway | 50 | - | 3 | 3 | 8 | 5 | - | 19 | 12 | 5 | - | 5 | 3 | 6 | 31 |
| Spain | 635 | 105 | 36 | 10 | 34 | 10 | 14 | 209 | 136 | 114 | 77 | 126 | 99 | 84 | 626 |
| Africa | 39 | 10 | 7 | 0 | 8 | - | - | 25 | - | - | 14 | - | - | - | 14 |
| Myanmar | 1 | - | - | - | - | - | - | - | - | - | 1 | - | - | - | 1 |
| Israel | 69 | 15 | - | - | 8 | - | - | 23 | 9 | 3 | 3 | 10 | - | 12 | 37 |
| Laos | - | - | - | - | - | - | - | - | - | - | - | - | - | - | - |
| Vietnam | 22 | - | - | - | - | - | - | - | - | 3 | 1 | 3 | 15 | - | 22 |
| Brunei | - | - | - | - | - | - | - | - | - | - | - | - | - | - | - |
| Cambodia | 9 | - | - | - | - | - | - | - | 6 | 3 | - | - | - | - | 9 |
| Others | 1,352 | 201 | 180 | 79 | 96 | 63 | 63 | 479 | 106 | 133 | 62 | 116 | 95 | 177 | 680 |
| Total | 66,799 | 2,497 | 6,668 | 4,399 | 2,179 | 2,114 | 2,139 | 28,397 | 6,994 | 6,489 | 6,994 | 3,182 | 4,647 | 6,397 | 36,193 |

Guest Arrivals at Accommodation Establishments in Sukhothai 2007

| Report | | | | | | | | | | | | | | | |
|--------------|--------------|--------------|------------|------------|------------|------------|------------|--------------|------------|------------|------------|------------|--------------|--------------|--------------|
| Nationality | Total | Jan. | Feb. | Mar. | Apr. | May | Jun. | Jan.-Jun. | Jul. | Aug. | Sep. | Oct. | Nov. | Dec. | Jul.-Dec. |
| Thai | 7,533 | 1,004 | 607 | 786 | 686 | 504 | 404 | 3,991 | 621 | 484 | 634 | 863 | 776 | 671 | 3,963 |
| Malaysia | 7 | - | - | - | - | - | - | - | - | - | 7 | - | - | - | 7 |
| Singapore | 6 | - | - | - | - | 5 | - | 5 | - | - | - | 1 | - | - | 1 |
| China | 27 | - | - | - | 8 | 3 | - | 11 | - | - | 7 | 6 | 3 | - | 16 |
| Hong Kong | - | - | - | - | - | - | - | - | - | - | - | - | - | - | - |
| Japan | 48 | 18 | 9 | - | 7 | 3 | 1 | 38 | - | - | - | - | 3 | 2 | 7 |
| Korea | 6 | - | - | 4 | - | - | - | 4 | - | - | - | - | 1 | - | 1 |
| Taiwan | - | - | - | - | - | - | - | - | - | - | - | - | - | - | - |
| Austria | 6 | 4 | - | - | - | - | - | 4 | - | - | - | - | 2 | - | 2 |
| Belgium | 2 | - | - | - | - | - | - | - | - | - | - | - | 2 | - | 2 |
| Denmark | 12 | 4 | 2 | - | - | - | - | 6 | - | - | - | - | - | 6 | 6 |
| France | 666 | 131 | - | 65 | 108 | 5 | - | 309 | 50 | - | 59 | 7 | 236 | 6 | 357 |
| Germany | 231 | 11 | 24 | - | 12 | - | - | 47 | - | 12 | - | 62 | 104 | 6 | 184 |
| Italy | 4 | 4 | - | - | - | - | - | 4 | - | - | - | - | - | - | - |
| Netherlands | 24 | 7 | 4 | 6 | - | - | - | 17 | - | - | - | - | 3 | 4 | 7 |
| Sweden | 62 | - | - | 66 | - | - | 2 | 60 | - | - | - | - | 2 | - | 2 |
| Switzerland | 361 | 138 | 31 | - | 3 | 14 | 17 | 203 | 2 | 2 | 4 | 2 | 2 | 146 | 158 |
| U.K. | 8 | - | 7 | - | - | - | - | 7 | - | - | - | - | 1 | - | 1 |
| U.S.A. | 41 | - | 1 | 3 | - | 7 | 3 | 14 | - | 8 | - | 12 | 1 | 6 | 27 |
| Canada | 6 | 2 | - | - | 3 | - | - | 6 | - | - | - | 1 | - | - | 1 |
| Middle East | 3 | - | - | 3 | - | - | - | 3 | - | - | - | - | - | - | - |
| Australia | 63 | 16 | - | 6 | - | - | - | 22 | 19 | - | - | - | 10 | 12 | 41 |
| New Zealand | 2 | - | - | - | - | - | - | 2 | - | - | - | - | - | - | - |
| India | - | - | - | - | - | - | - | - | - | - | - | - | - | - | - |
| Russia | - | - | - | - | - | - | - | - | - | - | - | - | - | - | - |
| East Europe | - | - | - | - | - | - | - | - | - | - | - | - | - | - | - |
| Indonesia | - | - | - | - | - | - | - | - | - | - | - | - | - | - | - |
| Philippines | - | - | - | - | - | - | - | - | - | - | - | - | - | - | - |
| Finland | - | - | - | - | - | - | - | - | - | - | - | - | - | - | - |
| Norway | 2 | - | - | - | - | - | - | - | - | - | - | - | 2 | - | 2 |
| Spain | - | - | - | - | - | - | - | - | - | - | - | - | - | - | - |
| Africa | 3 | - | - | - | - | - | - | - | - | - | 3 | - | - | - | 3 |
| Myanmar | - | - | - | - | - | - | - | - | - | - | - | - | - | - | - |
| Israel | - | - | - | - | - | - | - | - | - | - | - | - | - | - | - |
| Laos | - | - | - | - | - | - | - | - | - | - | - | - | - | - | - |
| Vietnam | 2 | - | 2 | - | - | - | - | 2 | - | - | - | - | - | - | - |
| Brunei | - | - | - | - | - | - | - | - | - | - | - | - | - | - | - |
| Cambodia | - | - | - | - | - | - | - | - | - | - | - | - | - | - | - |
| Others | - | - | - | - | - | - | - | - | - | - | - | - | - | - | - |
| Total | 9,561 | 1,338 | 689 | 988 | 697 | 646 | 423 | 4,793 | 662 | 622 | 614 | 664 | 1,147 | 1,188 | 4,788 |

สถานการณ์การท่องเที่ยวในจังหวัดอุตรดิตถ์ปี 2550

สถานการณ์การเดินทางท่องเที่ยวภายในจังหวัดอุตรดิตถ์ มีแนวโน้มการเติบโตในทิศทางที่ดี โดยเติบโตเพิ่มขึ้นร้อยละ 18.75 ซึ่งเป็นการเติบโตเฉพาะส่วนของตลาดคนไทยเท่านั้น โดยเพิ่มขึ้นร้อยละ 19.03 ส่วนใหญ่เป็นผลมาจาก การจัดงานประเพณีอัฐมิบูชา ราชภัฏธรรมศาสตร์ปรีนิพพาน รวมถึงประเพณีแห่ น้ำจิ้นโอง และการเพิ่มขึ้นของกลุ่มประชุม/สัมมนา และกลุ่มราชการ สำหรับนักท่องเที่ยวคนไทยที่เดินทางเข้ามาในจังหวัดอุตรดิตถ์ นิยมใช้รถยนต์เป็นพาหนะหลักในการเดินทาง และเป็นการเดินทางภายในภูมิภาคเดียวกัน

ในขณะที่ชาวต่างชาติ กลับมีแนวโน้มลดลงอย่างต่อเนื่อง ลดลงร้อยละ -0.74 ทั้งนี้เป็นผลมาจาก ในปี 2549 ภาวะน้ำท่วมในพื้นที่จังหวัดอุตรดิตถ์อย่างหนัก ทำให้แหล่งท่องเที่ยวซึ่งอยู่ในภาวะพื้นดิน นักท่องเที่ยวจึงยังไม่เข้าพื้นที่มากนัก ส่วนนักท่องเที่ยวชาวต่างชาติกลุ่มที่เข้ามาส่วนใหญ่เดินทางมาจาก อังกฤษ เยอรมัน และอเมริกา โดยเป็นการเดินทางมาเอง และเดินทางมาในลักษณะคู่รัก และกลุ่มเพื่อน

สำหรับการเดินทางแต่ละครั้ง นักท่องเที่ยวมีระยะเวลาทำนัเฉลี่ย 1.84 วัน และจากจำนวนนักท่องเที่ยว คืนพัก และการใช้จ่ายแต่ละวันประมาณ 828.40 บาท ก่อให้เกิดรายได้จากนักท่องเที่ยวเป็นจำนวน 685.76 ล้านบาท ส่วนนักท่องเที่ยวมีค่าใช้จ่ายเฉลี่ยต่อคนต่อวันประมาณ 478.44 บาท ทำให้เกิดรายได้หมุนเวียนเป็นจำนวน 74.03 ล้านบาท เมื่อรวมรายได้ทั้งหมดที่เกิดจากการท่องเที่ยวภายในจังหวัดอุตรดิตถ์เท่ากับ 759.79 ล้านบาท โดยผู้เยี่ยมชมมีค่าใช้จ่ายระหว่างอยู่ในจังหวัดอุตรดิตถ์จำนวน 773.28 บาท

ส่วนด้านสถานการณ์การพักแรม พบว่าจำนวนห้องพักในจังหวัดอุตรดิตถ์มีจำนวน 1,192 ห้อง เพิ่มขึ้นจากปีก่อนคิดเป็นร้อยละ 17.55 และอัตราการเข้าพักเฉลี่ยทั้งปีเท่ากับ 42.44 เพิ่มขึ้นจากเดิมร้อยละ 6.35 ทั้งนี้นักท่องเที่ยวมีระยะเวลาทำนัเฉลี่ยในสถานพักแรมเพิ่มขึ้นเล็กน้อยเป็น 1.15 วัน

Internal Tourism in Uttaraditt

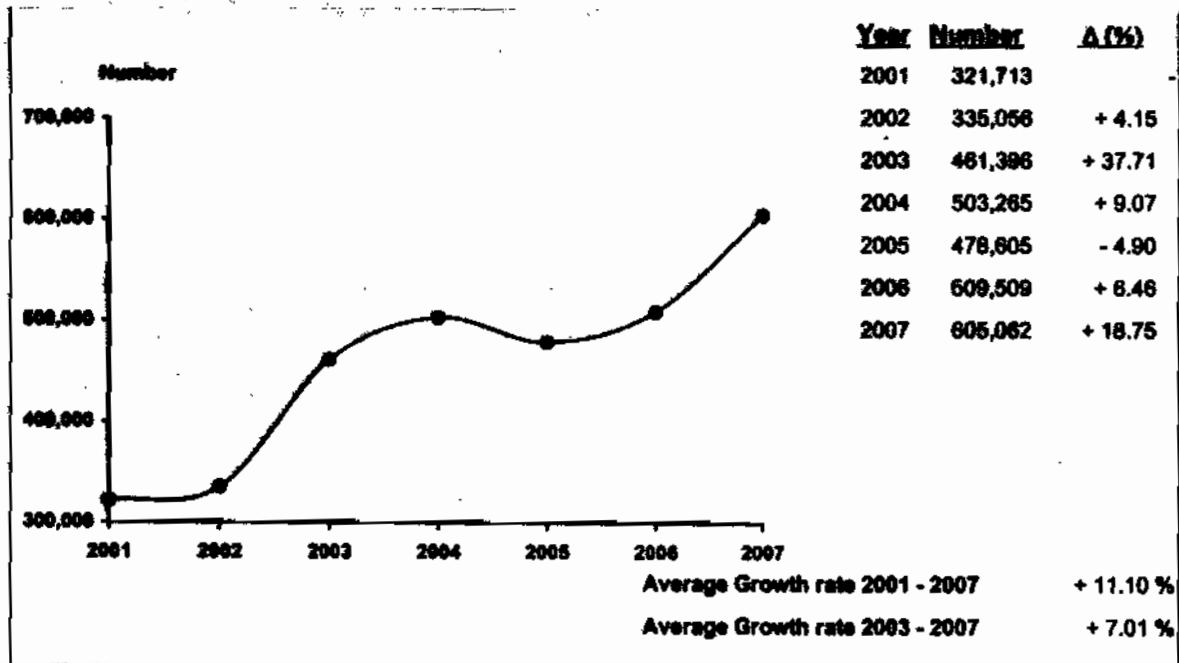

Profile

| 2007 | 2006 | % Δ |
|------|------|-----|
|------|------|-----|



| 2007 | 2006 | % Δ |
|------|------|-----|
|------|------|-----|

Visitors

| | 2007 | 2006 | % Δ | Sex | 2007 | 2006 | % Δ |
|------------|---------|---------|---------|--------|---------|---------|---------|
| Thai | 587,833 | 502,327 | + 19.03 | Male | 253,708 | 265,877 | - 4.58 |
| Foreigners | 7,129 | 7,182 | - 0.74 | Female | 351,354 | 243,832 | + 44.22 |

Age

| Age | 2007 | 2006 | % Δ | Travel Arrangement | 2007 | 2006 | % Δ |
|-------------|---------|---------|----------|----------------------------|---------|---------|----------|
| Under 25 | 218,942 | 88,394 | + 147.89 | Group Tour | 56,707 | 20,253 | + 179.99 |
| 25 - 34 | 224,215 | 176,435 | + 27.08 | Non Group Tour | 548,355 | 489,286 | + 12.06 |
| 35 - 44 | 101,837 | 136,208 | - 25.38 | Region of Residence | | | |
| 45 - 54 | 52,059 | 67,328 | - 22.68 | 1. Thai | | | |
| 55 and over | 8,209 | 41,144 | - 80.05 | - Bangkok | 104,308 | 128,798 | - 17.74 |
| | | | | - Central Region | 47,275 | 56,309 | - 16.04 |
| | | | | - Western Region | 12,497 | 7,329 | + 70.51 |
| | | | | - Eastern Region | 14,082 | 15,710 | - 10.36 |
| | | | | - Northern Region | 392,889 | 195,940 | + 100.41 |
| | | | | - Southern Region | 8,365 | 7,080 | + 18.15 |
| | | | | - Northeastern Region | 18,719 | 93,161 | - 79.91 |

Made of transport

| Made of transport | 2007 | 2006 | % Δ | 2. Foreigners | 2007 | 2006 | % Δ |
|-------------------|---------|---------|---------|----------------|-------|-------|-----------|
| Plane | - | - | - | - The Americas | 1,081 | 1,178 | - 9.93 |
| Train | 62,323 | 69,984 | - 10.95 | - Europe | 3,112 | 3,067 | + 1.47 |
| Bus | 196,959 | 170,641 | + 16.60 | - Oceania | 595 | 425 | + 40.00 |
| Automobile | 343,780 | 288,884 | + 27.85 | - ASIA | 2,107 | 2,500 | - 15.72 |
| Others | - | - | - | - Middle East | 142 | 12 | + 1083.33 |
| | | | | - Africa | 112 | - | - |

Purpose of Visit

| Purpose of Visit | 2007 | 2006 | % Δ |
|------------------|---------|---------|----------|
| Holiday | 417,975 | 413,837 | + 1.00 |
| Business | 21,375 | 12,709 | + 68.19 |
| Official Visit | 65,662 | 19,838 | + 230.99 |
| Convention | 67,255 | 36,493 | + 84.30 |
| Others | 32,795 | 26,832 | + 23.14 |

**Internal Tourism in Uttaradit
2006 - 2007**

| Type of Data | 2006 | Δ (%) | 2007 | Δ (%) |
|--|----------------|----------------|----------------|----------------|
| Visitor | 599,909 | + 6.46 | 608,962 | + 18.76 |
| Thai | 502,327 | + 7.40 | 597,933 | + 19.03 |
| Foreigners | 7,182 | - 34.14 | 7,129 | - 0.74 |
| Tourist | 353,197 | + 6.49 | 480,328 | + 27.80 |
| Thai | 351,005 | + 6.52 | 447,575 | + 27.51 |
| Foreigners | 2,192 | + 0.92 | 2,753 | + 25.59 |
| Excursionist | 156,312 | + 6.39 | 184,734 | - 1.81 |
| Thai | 151,322 | + 9.50 | 150,358 | - 0.84 |
| Foreigners | 4,990 | - 42.86 | 4,376 | - 12.30 |
| Average Length of Stay (Day) | 1.85 | - | 1.84 | - |
| Thai | 1.85 | - | 1.84 | - |
| Foreigners | 1.75 | - | 1.78 | - |
| Average Expenditure (Baht/Person/Day) | | | | |
| Visitor | 751.50 | + 3.53 | 773.28 | + 2.90 |
| Thai | 752.79 | + 3.18 | 773.70 | + 2.78 |
| Foreigners | 634.64 | + 28.72 | 727.28 | + 14.00 |
| Tourist | 817.62 | + 2.52 | 828.40 | + 1.32 |
| Thai | 817.28 | + 2.37 | 827.77 | + 1.28 |
| Foreigners | 873.77 | + 4.49 | 931.71 | + 6.63 |
| Excursionist | 475.21 | + 12.48 | 476.44 | + 0.88 |
| Thai | 476.02 | + 11.67 | 477.87 | + 0.38 |
| Foreigners | 450.90 | + 22.67 | 498.18 | + 10.49 |
| Revenue (Million Baht) | | | | |
| Visitor | 608.38 | + 10.32 | 789.79 | + 24.89 |
| Thai | 602.78 | + 10.48 | 753.04 | + 24.93 |
| Foreigners | 5.60 | - 4.76 | 6.75 | + 20.54 |
| ACCOMMODATION ESTABLISHMENTS | | | | |
| Establishments | 26 | - 3.70 | 28 | + 7.69 |
| Rooms | 1,014 | - 7.73 | 1,192 | + 17.55 |
| Occupancy Rate (%) | 36.09 | + 4.40 | 42.44 | + 6.35 |
| Average Length of Stay (Day) | 1.13 | 0 | 1.15 | + 0.02 |
| Number of Guest Arrivals | 234,295 | + 11.25 | 346,160 | + 47.75 |
| Thai | 232,661 | + 11.58 | 343,976 | + 47.84 |
| Foreigners | 1,634 | - 21.97 | 2,184 | + 33.66 |

สรุปข้อมูลผู้โดยสารเครื่องบิน ปี 2550

จังหวัดสุราษฎร์ธานี

| รวมรวมข้อมูล | | โหล | ต่างประเทศ | รวม |
|--|------------------|---------|------------|---------|
| จำนวนผู้โดยสารเครื่องบิน | | 597,933 | 7,129 | 605,062 |
| นักท่องเที่ยว | | 447,575 | 2,753 | 450,328 |
| นักทัศนาจร | | 150,358 | 4,376 | 154,734 |
| จำนวนผู้โดยสารเครื่องบินรวมตามประเภทการเดินทาง | | 597,933 | 7,129 | 605,062 |
| ประเภท การเดินทาง | เครื่องบิน | - | - | - |
| | รถไฟ | 62,078 | 245 | 62,323 |
| | รถโดยสารประจำทาง | 197,150 | 1,809 | 198,959 |
| | รถส่วนตัว | 338,705 | 5,075 | 343,780 |
| | อื่น ๆ | - | - | - |
| จำนวนนักท่องเที่ยวจำนวนตามประเภทที่พัก | | 447,575 | 2,753 | 450,328 |
| โรงแรม | | 239,636 | 2,184 | 241,822 |
| เกสต์เฮาส์ | | - | - | - |
| บังกะโล/รีสอร์ท | | 104,338 | - | 104,338 |
| บ้านญาติ/เพื่อน | | 76,544 | 507 | 77,051 |
| ที่พักในอุทยานฯ | | 9,418 | 62 | 9,480 |
| บ้านรับรองฯ | | 3,743 | - | 3,743 |
| อื่น ๆ (อาหารมันท์ วัคซีน เป็นต้น) | | 13,894 | - | 13,894 |
| ระยะเวลาพักนักเดินทางของนักท่องเที่ยว(วัน) | | 1.84 | 1.78 | 1.84 |
| ค่าใช้จ่ายเฉลี่ย/คน/วัน(บาท) | | 773.70 | 727.28 | 773.28 |
| นักท่องเที่ยว | | 627.77 | 931.71 | 628.40 |
| นักทัศนาจร | | 477.87 | 498.18 | 478.44 |
| รายได้(ล้านบาท) | | 753.04 | 6.75 | 759.79 |
| นักท่องเที่ยว | | 681.19 | 4.57 | 685.76 |
| นักทัศนาจร | | 71.85 | 2.18 | 74.03 |
| จำนวนครั้งเฉลี่ยของการเดินทางในรอบปี(ครั้ง) | | 2.11 | 1.77 | 2.10 |
| นักท่องเที่ยว | | 2.12 | 1.50 | 2.12 |
| นักทัศนาจร | | 2.06 | 1.94 | 2.06 |

หมายเหตุ : ปี 2550 ค่าใช้จ่ายเฉลี่ยรวมตามค่าเฉลี่ยของค่าโดยสารนักท่องเที่ยว ๒ จุดเดินทางของจังหวัดนี้ โดยไม่นับรวมค่าพาหนะเดินทางระหว่างจังหวัด

และค่าใช้จ่ายของหมวดการปรับค่าขึ้นๆประกอบด้วยค่าที่พัก ปรับตามอัตราค่าเช่าที่พัก ค่าอาหารเครื่องดื่มปรับตามค่าดัชนีผู้บริโภค ค่าบริการเดินทาง

ค่าพาหนะการเดินทางปรับตามอัตราค่าเช่ารถแท็กซี่ปรับตามค่าดัชนีผู้บริโภค ค่าพาหนะรถแท็กซี่ปรับตามค่าดัชนีผู้บริโภค ค่าบริการเดินทาง

สรุปข้อมูลผู้เรียนเดือน ปี 2558

จัดการเดินทางตนเอง

จังหวัดอุดรธานี

| รายการข้อมูล | | ไทย | ต่างประเทศ | รวม |
|---|------------------|---------|------------|---------|
| จำนวนผู้เรียนเดือน | | 544,526 | 3,829 | 548,355 |
| นักท่องเที่ยว | | 416,805 | 2,164 | 418,969 |
| นักทัศนจาร | | 127,721 | 1,665 | 129,386 |
| จำนวนผู้เรียนเดือนจำแนกตามประเภทการเดินทาง | | 544,526 | 3,829 | 548,355 |
| ประเภท การเดินทาง | เครื่องบิน | - | - | - |
| | รถไฟ | 62,078 | 245 | 62,323 |
| | รถโดยสารประจำทาง | 197,150 | 1,809 | 198,959 |
| | รถส่วนตัว | 285,298 | 1,775 | 287,073 |
| | อื่น ๆ | - | - | - |
| จำนวนนักท่องเที่ยวจำแนกตามประเภทที่พัก | | 416,805 | 2,164 | 418,969 |
| โรงแรม | | 217,661 | 1,595 | 219,256 |
| เกสต์เฮาส์ | | - | - | - |
| บังกะโล/รีสอร์ท | | 98,883 | - | 98,883 |
| บ้านญาติ/เพื่อน | | 73,206 | 507 | 73,713 |
| ที่พักในอุทยานฯ | | 9,418 | 62 | 9,480 |
| บ้านรับรองฯ | | 3,743 | - | 3,743 |
| อื่น ๆ (อพาร์เมนท์ วัล เป็นต้น) | | 13,894 | - | 13,894 |
| ระยะเวลาที่นักท่องเที่ยวของนักท่องเที่ยว(วัน) | | 1.86 | 1.92 | 1.86 |
| ค่าใช้จ่ายเฉลี่ย/คน/วัน(บาท) | | 775.35 | 767.52 | 775.28 |
| นักท่องเที่ยว | | 828.91 | 897.26 | 829.27 |
| นักทัศนจาร | | 450.28 | 444.44 | 450.19 |
| รายได้(ล้านบาท) | | 699.96 | 4.46 | 704.42 |
| นักท่องเที่ยว | | 642.45 | 3.72 | 646.17 |
| นักทัศนจาร | | 57.51 | 0.74 | 58.25 |

หมายเหตุ : ปี 2558 ค่าใช้จ่ายเฉลี่ยรวมรวมค่าเข้าชมจากค่ารถจากค่ารถนักท่องเที่ยว ณ จุดบริการของจังหวัด โดยไม่รวมค่าพาหนะเดินทางระหว่างจังหวัด

และค่าใช้จ่ายรวมรวมค่าที่พัก ค่ารถเช่า ค่าอาหาร เครื่องดื่ม ค่าบริการอื่น ๆ ค่าบริการเดินทาง

ค่าพาหนะการเดินทาง ปรับปรุงค่ารถ ค่าบริการอื่น ๆ ค่าบริการนักท่องเที่ยว ราคาบ้าน เป็นต้น

สรุปข้อมูลผู้โดยสารเดือน ปี 2550
 จัดการเดินทางโดยผ่านบริษัทนำเที่ยว
 จังหวัดอุตรดิตถ์

| รายการข้อมูล | | ไทย | ต่างประเทศ | รวม |
|--|------------------|--------|------------|--------|
| จำนวนผู้โดยสารเดือน | | 83,407 | 3,300 | 86,707 |
| นักท่องเที่ยว | | 30,770 | 589 | 31,359 |
| นักท่องเที่ยว | | 22,637 | 2,711 | 25,348 |
| จำนวนผู้โดยสารเดือนจำนวนตามพาหนะการเดินทาง | | 83,407 | 3,300 | 86,707 |
| ประเภท การเดินทาง | เครื่องบิน | - | - | - |
| | รถไฟ | - | - | - |
| | รถโดยสารประจำทาง | - | - | - |
| | รถส่วนตัว | 53,407 | 3,300 | 56,707 |
| | อื่น ๆ | - | - | - |
| จำนวนนักท่องเที่ยวรวมผลการประเภทที่หลัก | | 30,770 | 589 | 31,359 |
| โรงแรม | | 21,977 | 589 | 22,566 |
| เกสต์เฮาส์ | | - | - | - |
| บังกะโล/รีสอร์ท | | 5,455 | - | 5,455 |
| บ้านญาติ/เพื่อน | | 3,338 | - | 3,338 |
| ที่พักในอุทยานฯ | | - | - | - |
| บ้านรับรองฯ | | - | - | - |
| อื่น ๆ (อทยาน์เขื่อนที่ วัด เป็นต้น) | | - | - | - |
| ระยะเวลาทำนักเดินทางของนักท่องเที่ยว(วัน) | | 1.56 | 1.29 | 1.55 |
| ค่าใช้จ่ายเฉลี่ย/คน/วัน(บาท) | | 752.94 | 659.94 | 748.57 |
| นักท่องเที่ยว | | 809.44 | 1,119.90 | 814.30 |
| นักท่องเที่ยว | | 633.49 | 531.17 | 622.53 |
| รายได้(ล้านบาท) | | 53.08 | 2.29 | 55.37 |
| นักท่องเที่ยว | | 38.74 | 0.85 | 39.59 |
| นักท่องเที่ยว | | 14.34 | 1.44 | 15.78 |

หมายเหตุ : ปี 2550 ค่าใช้จ่ายเฉลี่ยรวมรวมเป็นข้อมูลจากการสำรวจนักท่องเที่ยว ณ จุดเดินทางออกของจังหวัดนี้ โดยไม่นับรวมค่าพาหนะเดินทางระหว่างจังหวัด

และค่าใช้จ่ายบางหมวดมีการปรับกันขึ้นๆประกอบเช่นค่าที่พัก ปริมาณอัตรา การแลกเปลี่ยน ค่าอาหาร/เครื่องดื่มปรับตามค่าหรือผู้บริโภคนำ การบริการเดินทาง]

ค่าพาหนะการเดินเท้าปรับตามอัตรา การเปลี่ยนแปลงค่าบริการนำเที่ยว ราคาบ้าน เป็นต้น

จำนวนผู้เยี่ยมชมเรือนจำแนกตามสถานที่พัก และพาหนะการเดินทาง ปี 2550
จังหวัดอุตรดิตถ์

| รายการ | พาหนะการเดินทาง | ประเภทที่พัก | | | | | | | นักท่องเที่ยว | นักศึกษาร | ผู้เยี่ยมชมอื่น |
|------------------|------------------|--------------|------------|----------------|-----------------|-----------------|---------------|---------|---------------|-----------|-----------------|
| | | โรงแรม | เกสต์เฮาส์ | บังกาโลรีสอร์ท | บ้านญาติ/เพื่อน | ที่พักในอุทยานฯ | บ้านพักรับรอง | อื่นๆ | | | |
| ประเภทการเดินทาง | เครื่องบิน - ไทย | - | - | - | - | - | - | - | - | - | - |
| | - ต่างประเทศ | - | - | - | - | - | - | - | - | - | - |
| | รวม | - | - | - | - | - | - | - | - | - | - |
| | รถไฟ - ไทย | 30,882 | - | 8,930 | 9,821 | 1,709 | - | 1,204 | 52,346 | 9,732 | 62,078 |
| | - ต่างประเทศ | 138 | - | - | 75 | 1 | - | - | 214 | 31 | 245 |
| | รวม | 31,020 | - | 8,930 | 9,896 | 1,710 | - | 1,204 | 52,560 | 9,763 | 62,323 |
| | รถโดยสาร - ไทย | 67,033 | - | 35,407 | 39,139 | 2,814 | 949 | 4,182 | 148,524 | 47,626 | 197,150 |
| | - ต่างประเทศ | 649 | - | - | 130 | 61 | - | - | 840 | 989 | 1,830 |
| | รวม | 67,682 | - | 35,407 | 39,269 | 2,875 | 949 | 4,182 | 150,364 | 48,615 | 198,980 |
| | รถส่วนตัว - ไทย | 141,723 | - | 60,001 | 27,784 | 4,895 | 2,794 | 8,508 | 245,705 | 93,000 | 338,705 |
| | - ต่างประเทศ | 1,397 | - | - | 302 | - | - | - | 1,699 | 3,376 | 5,075 |
| | รวม | 143,120 | - | 60,001 | 28,086 | 4,895 | 2,794 | 8,508 | 247,404 | 96,376 | 343,780 |
| | อื่นๆ - ไทย | - | - | - | - | - | - | - | - | - | - |
| | - ต่างประเทศ | - | - | - | - | - | - | - | - | - | - |
| | รวม | - | - | - | - | - | - | - | - | - | - |
| รวมทั้งหมด - ไทย | 239,638 | - | 104,338 | 78,544 | 9,418 | 3,743 | 13,894 | 447,575 | 150,358 | 597,933 | |
| - ต่างประเทศ | 2,184 | - | - | 507 | 62 | - | - | 2,753 | 4,376 | 7,129 | |
| รวม | 241,822 | - | 104,338 | 79,051 | 9,480 | 3,743 | 13,894 | 450,328 | 154,734 | 605,062 | |

หมายเหตุ : ผู้เยี่ยมชม : นักท่องเที่ยวและนักศึกษาร นักท่องเที่ยว : ผู้เยี่ยมชมที่ค้างคืน นักศึกษาร : ผู้เยี่ยมชมที่ไม่ค้างคืน

จำนวนผู้ยื่นยื่น จำนวนตามพาหนะเดินทาง ปี 2559

จังหวัดอุตรดิตถ์

| พาหนะเดินทาง | | นักท่องเที่ยว | | | | | | นักท่องเที่ยว | | | | | | ผู้ยื่นยื่น | | | | | |
|------------------|------------|---------------|--------|------------|--------|---------|--------|---------------|--------|------------|--------|---------|--------|-------------|--------|------------|--------|---------|--------|
| | | ไทย | ร้อยละ | ต่างประเทศ | ร้อยละ | รวม | ร้อยละ | ไทย | ร้อยละ | ต่างประเทศ | ร้อยละ | รวม | ร้อยละ | ไทย | ร้อยละ | ต่างประเทศ | ร้อยละ | รวม | ร้อยละ |
| ประเภทการเดินทาง | เครื่องบิน | - | - | - | - | - | - | - | - | - | - | - | - | - | - | - | - | - | - |
| | รถไฟ | 52,346 | 11.69 | 214 | 7.76 | 52,560 | 11.67 | 9,732 | 6.47 | 31 | 0.71 | 9,763 | 6.31 | 62,078 | 16.36 | 246 | 3.43 | 62,323 | 16.30 |
| | รถโดยสาร | 148,524 | 33.41 | 840 | 30.61 | 150,364 | 33.39 | 47,826 | 31.88 | 969 | 22.14 | 48,595 | 31.41 | 197,190 | 32.97 | 1,809 | 25.36 | 198,999 | 32.86 |
| | รถส่วนตัว | 245,705 | 54.80 | 1,699 | 61.71 | 247,404 | 54.94 | 93,000 | 61.85 | 3,376 | 77.15 | 96,376 | 62.28 | 336,705 | 56.65 | 5,075 | 71.19 | 343,780 | 56.82 |
| | อื่น ๆ | - | - | - | - | - | - | - | - | - | - | - | - | - | - | - | - | - | - |
| รวมทั้งหมด | | 447,575 | 100.00 | 2,753 | 100.00 | 450,328 | 100.00 | 156,558 | 100.00 | 4,376 | 100.00 | 154,734 | 100.00 | 597,933 | 100.00 | 7,129 | 100.00 | 605,062 | 100.00 |

จำนวนนักท่องเที่ยว จำนวนคามสถานที่พัก ปี 2550
จังหวัดอุดรธานี

| สถานที่พัก | นักท่องเที่ยว | | | | | |
|------------------------------|---------------|--------|------------|--------|---------|--------|
| | ไทย | ร้อยละ | ต่างประเทศ | ร้อยละ | รวม | ร้อยละ |
| 1. โรงแรม | 239,638 | 53.54 | 2,184 | 79.33 | 241,822 | 53.70 |
| 2. เกสต์เฮาส์ | - | - | - | - | - | - |
| 3. บังกาโล/รีสอร์ท | 104,338 | 23.31 | - | - | 104,338 | 23.17 |
| 4. บ้านญาติ/บ้านเพื่อน | 76,544 | 17.10 | 507 | 18.42 | 77,051 | 17.11 |
| 5. ที่พักในอุทยานแห่งชาติ | 9,418 | 2.10 | 62 | 2.25 | 9,480 | 2.11 |
| 6. บ้านพักรับรองของทางราชการ | 3,743 | 0.84 | - | - | 3,743 | 0.83 |
| 7. อื่น ๆ | 13,894 | 3.11 | - | - | 13,894 | 3.06 |
| รวม | 447,575 | 100.00 | 2,753 | 100.00 | 450,328 | 100.00 |

ระยะทำนถเฉลี่ยของนักท่องเที่ยว จำนวนคามสถานที่พัก ปี 2550
จังหวัดอุดรธานี

| สถานที่พัก | นักท่องเที่ยว | | |
|------------------------------|---------------|------------|------------|
| | ไทย | ต่างประเทศ | รวมทั้งหมด |
| 1. โรงแรม | 1.56 | 1.69 | 1.56 |
| 2. เกสต์เฮาส์ | - | - | - |
| 3. บังกาโล/รีสอร์ท | 1.82 | - | 1.82 |
| 4. บ้านญาติ/บ้านเพื่อน | 2.58 | 2.19 | 2.57 |
| 5. ที่พักในอุทยานแห่งชาติ | 2.19 | 1.63 | 2.16 |
| 6. บ้านพักรับรองของทางราชการ | 1.98 | - | 1.98 |
| 7. อื่น ๆ | 2.42 | - | 2.42 |

ค่าใช้จ่ายเฉลี่ยต่อคนต่อวันของผู้เยี่ยมชม จำนวนตามหมวดค่าใช้จ่ายต่างๆ ปี 2558

จังหวัดสุพรรณบุรี

(หน่วย : บาท/คน/วัน)

| หมวดค่าใช้จ่าย | นักท่องเที่ยว | | | | | | นักศึกษาร | | | | | | ผู้เยี่ยมชม | | | | | |
|------------------------------------|---------------|--------|------------|--------|--------|--------|-----------|--------|------------|--------|--------|--------|-------------|--------|------------|--------|--------|--------|
| | ไทย | ร้อยละ | ต่างประเทศ | ร้อยละ | รวม | ร้อยละ | ไทย | ร้อยละ | ต่างประเทศ | ร้อยละ | รวม | ร้อยละ | ไทย | ร้อยละ | ต่างประเทศ | ร้อยละ | รวม | ร้อยละ |
| 1. ค่าที่พัก | 187.19 | 22.81 | 291.84 | 31.29 | 187.81 | 22.87 | 0.00 | 0.00 | 0.00 | 0.00 | 0.00 | 0.00 | 188.27 | 20.88 | 154.08 | 21.18 | 158.23 | 20.48 |
| 2. ค่าอาหารและเครื่องดื่ม | 184.85 | 22.33 | 189.22 | 18.18 | 184.76 | 22.31 | 146.68 | 30.72 | 153.11 | 30.72 | 147.03 | 30.73 | 178.98 | 23.12 | 161.62 | 22.22 | 178.82 | 23.13 |
| 3. ค่าซื้อสินค้าของที่ระลึก | 207.94 | 25.12 | 181.45 | 19.47 | 207.79 | 25.08 | 148.31 | 31.04 | 148.54 | 29.82 | 148.32 | 31.00 | 188.73 | 25.89 | 165.93 | 22.82 | 198.42 | 25.69 |
| 4. ค่าใช้จ่ายเพื่อความบันเทิง | 55.29 | 6.68 | 65.24 | 7.00 | 55.35 | 6.68 | 23.06 | 4.83 | 22.85 | 4.59 | 23.07 | 4.82 | 50.31 | 6.80 | 45.25 | 6.22 | 50.27 | 6.50 |
| 5. ค่าบริการท่องเที่ยวภายในจังหวัด | 50.90 | 6.15 | 77.47 | 8.31 | 51.06 | 6.16 | 44.43 | 9.30 | 73.13 | 14.68 | 45.24 | 9.46 | 49.90 | 6.45 | 75.42 | 10.37 | 50.14 | 6.48 |
| 6. ค่าพาหนะเดินทางในจังหวัด | 102.38 | 12.37 | 116.21 | 12.47 | 102.44 | 12.37 | 85.20 | 17.83 | 75.41 | 15.14 | 84.92 | 17.75 | 99.70 | 12.89 | 95.97 | 13.33 | 99.68 | 12.59 |
| 7. ค่าใช้จ่ายอื่น ๆ | 39.24 | 4.74 | 30.58 | 3.28 | 39.19 | 4.73 | 38.00 | 8.28 | 25.14 | 5.05 | 29.86 | 6.24 | 37.61 | 4.99 | 28.01 | 3.85 | 37.72 | 4.88 |
| รวมทุกหมวดค่าใช้จ่าย | 827.77 | 100.00 | 831.77 | 100.00 | 828.40 | 100.00 | 477.87 | 100.00 | 486.18 | 100.00 | 478.44 | 100.00 | 773.79 | 100.00 | 727.28 | 100.00 | 773.28 | 100.00 |

รายได้จากการท่องเที่ยวของผู้เยี่ยมชมเงิน จำนวนตามหมวดค่าใช้จ่ายต่างๆ ปี 2550

จังหวัดอุตรดิตถ์

(หน่วย : ล้านบาท)

| รายได้ | นักท่องเที่ยว | | | | | | นักท่องเที่ยว | | | | | | ผู้เยี่ยมชม | | | | | |
|------------------------------------|---------------|---------------|-------------|---------------|---------------|---------------|---------------|---------------|-------------|---------------|--------------|---------------|---------------|---------------|-------------|---------------|---------------|---------------|
| | ไทย | ร้อยละ | ต่างประเทศ | ร้อยละ | รวม | ร้อยละ | ไทย | ร้อยละ | ต่างประเทศ | ร้อยละ | รวม | ร้อยละ | ไทย | ร้อยละ | ต่างประเทศ | ร้อยละ | รวม | ร้อยละ |
| 1. ค่าที่พัก | 154.04 | 22.61 | 1.43 | 31.29 | 155.47 | 22.67 | 0.00 | 0.00 | 0.00 | 0.00 | 0.00 | 0.00 | 154.04 | 20.46 | 1.43 | 21.19 | 155.47 | 20.46 |
| 2. ค่าอาหารและเครื่องดื่ม | 152.12 | 22.33 | 0.83 | 18.17 | 152.96 | 22.31 | 22.08 | 30.72 | 0.67 | 30.72 | 22.75 | 30.73 | 174.20 | 23.12 | 1.50 | 22.23 | 175.70 | 23.13 |
| 3. ค่าซื้อสินค้าและของที่ระลึก | 171.12 | 25.12 | 0.89 | 19.47 | 172.01 | 25.08 | 22.30 | 31.04 | 0.85 | 29.82 | 22.95 | 31.00 | 193.42 | 25.99 | 1.54 | 22.81 | 194.96 | 25.85 |
| 4. ค่าใช้จ่ายเพื่อความบันเทิง | 45.50 | 6.88 | 0.32 | 7.00 | 45.82 | 6.88 | 3.47 | 4.83 | 0.10 | 4.99 | 3.57 | 4.82 | 48.97 | 6.50 | 0.42 | 6.22 | 49.39 | 6.50 |
| 5. ค่าบริการท่องเที่ยวภายในจังหวัด | 41.89 | 6.15 | 0.38 | 8.32 | 42.27 | 6.16 | 6.68 | 9.30 | 0.32 | 14.68 | 7.00 | 9.48 | 48.57 | 6.45 | 0.70 | 10.37 | 49.27 | 6.46 |
| 6. ค่าพาหนะเดินทางในจังหวัด | 84.23 | 12.37 | 0.57 | 12.47 | 84.80 | 12.37 | 12.81 | 17.83 | 0.33 | 16.14 | 13.14 | 17.75 | 97.04 | 12.89 | 0.90 | 13.33 | 97.94 | 12.89 |
| 7. ค่าใช้จ่ายอื่น ๆ | 32.29 | 4.74 | 0.16 | 3.28 | 32.44 | 4.73 | 4.51 | 6.28 | 0.11 | 6.06 | 4.82 | 6.24 | 38.89 | 4.89 | 0.28 | 3.85 | 37.04 | 4.89 |
| รวมทุกหมวดค่าใช้จ่าย | 681.19 | 100.00 | 4.57 | 100.00 | 685.76 | 100.00 | 71.56 | 100.00 | 2.18 | 100.00 | 74.83 | 100.00 | 735.94 | 100.00 | 6.75 | 100.00 | 736.70 | 100.00 |

จำนวนผู้เยี่ยมชม จำนวนกตามเทศ ปี 2550

จังหวัดสุพรรณบุรี

| เทศ | นักท่องเที่ยว | | | | | | นักท่องเที่ยว | | | | | | ผู้เยี่ยมชม | | | | | |
|------|---------------|--------|------------|--------|---------|--------|---------------|--------|------------|--------|---------|--------|-------------|--------|------------|--------|---------|--------|
| | ไทย | ร้อยละ | ต่างประเทศ | ร้อยละ | รวม | ร้อยละ | ไทย | ร้อยละ | ต่างประเทศ | ร้อยละ | รวม | ร้อยละ | ไทย | ร้อยละ | ต่างประเทศ | ร้อยละ | รวม | ร้อยละ |
| ชาย | 174,148 | 36.91 | 1,888 | 71.82 | 176,036 | 39.11 | 75,227 | 59.83 | 2,368 | 53.77 | 77,595 | 80.14 | 248,378 | 41.74 | 4,333 | 89.78 | 252,711 | 41.38 |
| หญิง | 273,427 | 61.09 | 773 | 28.08 | 274,200 | 80.80 | 78,131 | 48.97 | 2,023 | 46.23 | 77,154 | 48.88 | 348,588 | 68.28 | 2,788 | 38.23 | 351,376 | 58.97 |
| รวม | 447,575 | 100.00 | 2,753 | 100.00 | 450,328 | 100.00 | 153,358 | 100.00 | 4,391 | 100.00 | 154,754 | 100.00 | 597,966 | 100.00 | 7,121 | 100.00 | 605,087 | 100.00 |

จำนวนผู้เยี่ยมชม จำนวนกตามอายุ ปี 2550

จังหวัดสุพรรณบุรี

| อายุ (ปี) | นักท่องเที่ยว | | | | | | นักท่องเที่ยว | | | | | | ผู้เยี่ยมชม | | | | | |
|---------------|---------------|--------|------------|--------|---------|--------|---------------|--------|------------|--------|---------|--------|-------------|--------|------------|--------|---------|--------|
| | ไทย | ร้อยละ | ต่างประเทศ | ร้อยละ | รวม | ร้อยละ | ไทย | ร้อยละ | ต่างประเทศ | ร้อยละ | รวม | ร้อยละ | ไทย | ร้อยละ | ต่างประเทศ | ร้อยละ | รวม | ร้อยละ |
| 1. 15 - 24 ปี | 167,820 | 37.50 | 346 | 12.53 | 168,166 | 37.35 | 49,739 | 33.08 | 1,038 | 23.72 | 50,777 | 32.82 | 217,558 | 36.38 | 1,383 | 18.41 | 218,941 | 36.18 |
| 2. 25 - 34 ปี | 170,114 | 38.01 | 727 | 26.41 | 170,841 | 37.84 | 61,754 | 34.42 | 1,620 | 37.82 | 63,374 | 34.48 | 221,888 | 37.11 | 2,347 | 32.82 | 224,235 | 37.08 |
| 3. 35 - 44 ปี | 87,889 | 15.17 | 884 | 32.11 | 88,773 | 15.27 | 32,255 | 21.45 | 598 | 13.69 | 32,853 | 21.23 | 100,154 | 16.75 | 1,483 | 20.80 | 101,637 | 16.80 |
| 4. 45 - 54 ปี | 38,363 | 8.57 | 235 | 8.54 | 38,598 | 8.57 | 13,188 | 8.72 | 352 | 8.04 | 13,540 | 8.70 | 51,472 | 8.61 | 587 | 8.23 | 52,059 | 8.60 |
| 5. 55 - 64 ปี | 3,378 | 0.75 | 413 | 15.00 | 3,791 | 0.84 | 3,361 | 2.20 | 453 | 10.35 | 3,754 | 2.43 | 6,880 | 1.12 | 888 | 12.15 | 7,548 | 1.25 |
| 65 ปีขึ้นไป | - | - | 148 | 5.41 | 148 | 0.03 | 200 | 0.13 | 314 | 7.18 | 514 | 0.33 | 200 | 0.03 | 463 | 6.48 | 663 | 0.11 |
| รวม | 447,575 | 100.00 | 2,753 | 100.00 | 450,328 | 100.00 | 153,358 | 100.00 | 4,378 | 100.00 | 154,734 | 100.00 | 597,933 | 100.00 | 7,120 | 100.00 | 605,053 | 100.00 |
| อายุเฉลี่ย | 29.71 | | 40.86 | | 29.77 | | 31.29 | | 36.22 | | 31.43 | | 30.11 | | 37.78 | | 30.19 | |

จำนวนผู้เยี่ยมเยือน จำนวนตามอาชีพ ปี 2550

จังหวัดอุตรดิตถ์

| อาชีพ | นักท่องเที่ยว | | | | | | นักท่องเที่ยว | | | | | | ผู้เยี่ยมเยือน | | | | | |
|-------------------------|---------------|--------|------------|--------|---------|--------|---------------|--------|------------|--------|---------|--------|----------------|--------|------------|--------|---------|--------|
| | ไทย | ร้อยละ | ต่างประเทศ | ร้อยละ | รวม | ร้อยละ | ไทย | ร้อยละ | ต่างประเทศ | ร้อยละ | รวม | ร้อยละ | ไทย | ร้อยละ | ต่างประเทศ | ร้อยละ | รวม | ร้อยละ |
| 1.ประกอบธุรกิจส่วนตัว | 35,397 | 7.91 | 534 | 19.39 | 35,931 | 7.99 | 25,277 | 16.80 | 733 | 16.76 | 26,010 | 16.80 | 60,874 | 10.14 | 1,267 | 17.76 | 61,941 | 16.23 |
| 2.ข้าราชการ-วิสาหกิจ | 119,796 | 26.77 | 502 | 18.23 | 120,298 | 26.71 | 29,289 | 19.47 | 502 | 11.47 | 29,771 | 19.24 | 149,065 | 24.93 | 1,004 | 14.08 | 150,069 | 26.80 |
| 3.พนักงานบริษัท | 85,844 | 19.18 | 602 | 21.87 | 86,446 | 19.20 | 27,435 | 18.25 | 940 | 21.48 | 28,375 | 18.34 | 113,279 | 18.95 | 1,542 | 21.63 | 114,821 | 19.98 |
| 4.แม่บ้าน-ว่างงาน | 5,383 | 1.20 | 33 | 1.20 | 5,416 | 1.20 | 4,224 | 2.81 | 133 | 3.04 | 4,357 | 2.82 | 9,807 | 1.61 | 168 | 2.33 | 9,773 | 1.62 |
| 5.นักเรียน-นักศึกษา | 147,854 | 33.03 | 146 | 5.30 | 148,000 | 32.86 | 41,103 | 27.34 | 489 | 10.72 | 41,572 | 26.87 | 188,957 | 31.80 | 619 | 8.63 | 189,572 | 31.33 |
| 6.สามี/ภรรยา | 1,419 | 0.32 | 33 | 1.20 | 1,452 | 0.32 | 247 | 0.16 | 579 | 13.23 | 826 | 0.53 | 1,668 | 0.28 | 612 | 8.56 | 2,278 | 6.38 |
| 7.สาขาคหกรรม | 4,269 | 0.95 | 25 | 0.91 | 4,294 | 0.95 | 3,387 | 2.26 | 275 | 6.26 | 3,662 | 2.37 | 7,856 | 1.28 | 300 | 4.21 | 7,955 | 1.31 |
| 8.ลูกจ้าง-คนงาน-พนักงาน | 31,819 | 8.83 | 39 | 1.42 | 31,858 | 8.90 | 16,128 | 10.73 | 123 | 2.81 | 16,251 | 10.50 | 47,147 | 7.86 | 182 | 2.27 | 47,309 | 7.82 |
| 9.อื่นๆ | 16,594 | 3.71 | 830 | 30.46 | 17,433 | 3.87 | 3,268 | 2.19 | 622 | 14.21 | 3,910 | 2.53 | 19,852 | 3.33 | 1,461 | 20.49 | 21,343 | 3.33 |
| รวมทั้งหมด | 447,575 | 100.00 | 2,752 | 100.00 | 450,327 | 100.00 | 199,386 | 100.00 | 4,376 | 100.00 | 194,734 | 100.00 | 897,933 | 100.00 | 7,129 | 100.00 | 905,062 | 100.00 |

จำนวนผู้ยื่นเรื่องคนไทย จำนวนตามระดับของรายได้ ปี 2550

จังหวัดอุตรดิตถ์

| ระดับของรายได้ (หน่วยบาท) | คนไทย | | | | | |
|------------------------------|--------------|--------|-----------|--------|---------|--------|
| | นักท่งเที่ยว | ร้อยละ | นักทัศนจร | ร้อยละ | รวม | ร้อยละ |
| 1. ไม่มีรายได้ | 113,577 | 25.39 | 31,364 | 20.86 | 144,941 | 24.23 |
| 2. ต่ำกว่า 10,000 บาท | 101,823 | 22.88 | 39,408 | 26.21 | 140,931 | 23.57 |
| 3. 10,001-15,000 บาท | 147,536 | 32.86 | 31,488 | 20.94 | 179,023 | 29.94 |
| 4. 15,001-30,000 บาท | 50,575 | 11.30 | 37,854 | 25.24 | 88,529 | 14.81 |
| 5. 30,001-45,000 บาท | 30,543 | 6.82 | 7,504 | 4.99 | 38,047 | 6.38 |
| 6. 45,001-60,000 บาท | 1,918 | 0.43 | 1,170 | 0.78 | 3,088 | 0.52 |
| 7. 60,001-75,000 บาท | - | - | 981 | 0.64 | 981 | 0.16 |
| 8. 75,001-90,000 บาท | 947 | 0.21 | - | - | 947 | 0.16 |
| 9. มากกว่า 90,000 บาท | 959 | 0.21 | 509 | 0.34 | 1,468 | 0.25 |
| รวมทั้งหมด | 447,575 | 100.00 | 150,358 | 100.00 | 597,933 | 100.00 |

จำนวนผู้ยื่นเรื่องชาวต่างประเทศ จำนวนตามระดับของรายได้ ปี 2550

จังหวัดอุตรดิตถ์

| ระดับของรายได้ (หน่วย : USD) | ชาวต่างประเทศ | | | | | |
|---------------------------------|---------------|--------|-----------|--------|-------|--------|
| | นักท่งเที่ยว | ร้อยละ | นักทัศนจร | ร้อยละ | รวม | ร้อยละ |
| 1. Under 20,000 USD/ Year | 209 | 7.59 | 643 | 14.70 | 852 | 11.95 |
| 2. 20,001 - 40,000 USD/ Year | 988 | 35.89 | 1,709 | 39.05 | 2,697 | 37.83 |
| 3. 40,001 - 60,000 USD/ Year | 1,177 | 42.75 | 1,170 | 26.74 | 2,347 | 32.92 |
| 4. 60,001 - 80,000 USD/ Year | 282 | 10.24 | 360 | 8.00 | 632 | 8.87 |
| 5. 80,001 - 100,000 USD/ Year | 88 | 3.20 | 288 | 6.12 | 356 | 4.99 |
| 6. Over 100,000 USD/ Year | 9 | 0.33 | 236 | 5.39 | 245 | 3.44 |
| รวมทั้งหมด | 2,753 | 100.00 | 4,376 | 100.00 | 7,129 | 100.00 |

จำนวนผู้เยี่ยมชมชาวไทย จำนวนตกค้างอื่นที่อยู่ปี 2550

จังหวัดอุตรดิตถ์

| ถิ่นที่อยู่ของผู้เยี่ยมชม | นักท่องเที่ยว | | นักท่องเที่ยว | | ผู้เยี่ยมชม | |
|---------------------------|----------------|---------------|----------------|---------------|----------------|---------------|
| | จำนวน | ร้อยละ | จำนวน | ร้อยละ | จำนวน | ร้อยละ |
| 1. กรุงเทพมหานคร | 69,739 | 15.58 | 34,567 | 22.00 | 104,306 | 17.44 |
| 2. ภาคกลาง | 30,529 | 6.82 | 16,746 | 11.14 | 47,275 | 7.91 |
| 3. ภาคตะวันตก | 10,284 | 2.30 | 2,213 | 1.47 | 12,497 | 2.09 |
| 4. ภาคตะวันออก | 11,270 | 2.52 | 2,812 | 1.87 | 14,082 | 2.36 |
| 5. ภาคเหนือ | 306,013 | 68.37 | 86,676 | 57.65 | 392,689 | 65.67 |
| 6. ภาคใต้ | 7,674 | 1.71 | 691 | 0.46 | 8,365 | 1.40 |
| 7. ภาคตะวันออกเฉียงเหนือ | 12,066 | 2.70 | 6,653 | 4.42 | 18,719 | 3.13 |
| รวม | 447,575 | 100.00 | 150,358 | 100.00 | 697,933 | 100.00 |

จำนวนผู้เยี่ยมชมชาวต่างประเทศ จำนวนตกค้างอื่นที่อยู่ปี 2550

จังหวัดอุตรดิตถ์

| ถิ่นที่อยู่ของผู้เยี่ยมชม | นักท่องเที่ยว | | นักท่องเที่ยว | | ผู้เยี่ยมชม | |
|---------------------------|---------------|---------------|---------------|---------------|--------------|---------------|
| | จำนวน | ร้อยละ | จำนวน | ร้อยละ | จำนวน | ร้อยละ |
| 1. อเมริกา | 355 | 12.88 | 706 | 16.14 | 1,061 | 14.88 |
| 2. ยุโรป | 1,361 | 49.44 | 1,751 | 40.01 | 3,112 | 43.65 |
| 3. โอเชียเนีย | 238 | 8.65 | 357 | 8.16 | 595 | 8.35 |
| 4. เอเชีย | 705 | 25.61 | 1,402 | 32.04 | 2,107 | 29.56 |
| 5. ตะวันออกกลาง | 60 | 2.18 | 82 | 1.87 | 142 | 1.99 |
| 6. แอฟริกา | 34 | 1.24 | 78 | 1.78 | 112 | 1.57 |
| รวม | 2,753 | 100.00 | 4,376 | 100.00 | 7,129 | 100.00 |

จำนวนผู้ขออนุญาต จำนวนตามจำนวนครั้งในภาคเดินทางเข้ามาท่องเที่ยวจังหวัดนี้ในรอบ 1 ปี ปี 2550

จังหวัดสุราษฎร์ธานี

| จำนวนครั้ง ของการเดินทาง | นักท่องเที่ยว | | | | | | นักท่องเที่ยว | | | | | | ผู้ขออนุญาต | | | | | |
|-----------------------------|---------------|--------|------------|--------|---------|--------|---------------|--------|------------|--------|---------|--------|-------------|--------|------------|--------|---------|--------|
| | ไทย | ร้อยละ | ต่างประเทศ | ร้อยละ | รวม | ร้อยละ | ไทย | ร้อยละ | ต่างประเทศ | ร้อยละ | รวม | ร้อยละ | ไทย | ร้อยละ | ต่างประเทศ | ร้อยละ | รวม | ร้อยละ |
| 1 ครั้ง | 250,254 | 55.92 | 2,202 | 79.99 | 252,456 | 56.06 | 80,589 | 53.59 | 2,104 | 48.09 | 82,673 | 53.44 | 330,823 | 56.33 | 4,308 | 60.40 | 335,129 | 55.39 |
| 2 ครั้ง | 59,089 | 13.20 | 151 | 5.48 | 59,240 | 13.15 | 28,354 | 18.86 | 895 | 21.82 | 29,309 | 18.94 | 87,443 | 14.82 | 1,106 | 15.51 | 88,549 | 14.53 |
| 3 ครั้ง | 41,173 | 9.20 | 117 | 4.25 | 41,290 | 9.17 | 14,456 | 9.81 | 987 | 22.55 | 15,443 | 9.98 | 66,829 | 9.30 | 1,104 | 15.48 | 67,933 | 9.38 |
| 4 ครั้ง | 28,398 | 6.34 | 149 | 5.09 | 28,536 | 6.34 | 5,299 | 3.52 | 123 | 2.81 | 5,422 | 3.50 | 33,895 | 5.64 | 283 | 3.89 | 34,178 | 5.51 |
| 5 ครั้ง | 68,863 | 15.34 | 143 | 5.19 | 69,006 | 15.28 | 21,680 | 14.42 | 207 | 4.73 | 21,887 | 14.14 | 90,343 | 15.11 | 350 | 4.91 | 90,693 | 14.99 |
| มากกว่า 5 ครั้ง | - | - | - | - | - | - | - | - | - | - | - | - | - | - | - | - | - | - |
| รวม | 447,575 | 100.00 | 2,753 | 100.00 | 450,328 | 100.00 | 150,358 | 100.00 | 4,376 | 100.00 | 154,734 | 100.00 | 587,533 | 100.00 | 7,129 | 100.00 | 594,662 | 100.00 |
| จำนวนครั้งเฉลี่ยปี | 2.12 | - | 1.59 | - | 2.12 | - | 2.06 | - | 1.94 | - | 2.06 | - | 2.11 | - | 1.77 | - | 2.16 | - |

จำนวนผู้เยี่ยมชม จำนวนตามจำนวนผู้ร่วมเดินทาง ปี 2550

จังหวัดอุตรดิตถ์

| จำนวนผู้ร่วมเดินทาง | นักท่องเที่ยว | | | | | | นักท่องเที่ยว | | | | | | ผู้เยี่ยมชม | | | | | |
|---------------------|---------------|--------|------------|--------|---------|--------|---------------|--------|------------|--------|---------|--------|-------------|--------|------------|--------|---------|--------|
| | ไทย | ร้อยละ | ต่างประเทศ | ร้อยละ | รวม | ร้อยละ | ไทย | ร้อยละ | ต่างประเทศ | ร้อยละ | รวม | ร้อยละ | ไทย | ร้อยละ | ต่างประเทศ | ร้อยละ | รวม | ร้อยละ |
| คนเดียว | 92,906 | 20.78 | 606 | 22.02 | 93,572 | 20.78 | 25,374 | 16.87 | 763 | 17.44 | 26,137 | 16.90 | 116,340 | 19.78 | 1,388 | 19.20 | 119,708 | 19.78 |
| 2 คน | 70,310 | 15.71 | 635 | 30.33 | 71,145 | 15.80 | 37,635 | 25.16 | 1,782 | 40.72 | 39,617 | 25.00 | 108,145 | 18.09 | 2,617 | 36.71 | 110,762 | 18.31 |
| 3 คน | 62,350 | 13.93 | 294 | 10.68 | 62,644 | 13.91 | 25,988 | 17.29 | 447 | 10.21 | 26,443 | 17.08 | 88,348 | 14.78 | 741 | 10.38 | 89,087 | 14.72 |
| 4 คน | 66,842 | 15.38 | 87 | 2.43 | 66,909 | 15.30 | 21,031 | 13.99 | 680 | 15.54 | 21,711 | 14.03 | 89,873 | 15.03 | 747 | 10.48 | 90,620 | 14.98 |
| 5 คน | 38,556 | 8.61 | 96 | 3.49 | 38,652 | 8.59 | 11,030 | 7.34 | 140 | 3.20 | 11,170 | 7.22 | 49,588 | 8.29 | 238 | 3.31 | 49,822 | 8.23 |
| 6 - 10 คน | 27,929 | 6.24 | 290 | 10.53 | 28,219 | 6.27 | 16,643 | 11.20 | 102 | 2.33 | 16,945 | 10.95 | 44,772 | 7.49 | 382 | 5.50 | 45,154 | 7.48 |
| มากกว่า 10 คน | 66,622 | 19.35 | 565 | 20.52 | 67,187 | 19.38 | 12,249 | 8.18 | 482 | 10.56 | 12,711 | 8.21 | 98,871 | 16.54 | 1,027 | 14.41 | 99,898 | 16.31 |
| รวม | 447,576 | 100.00 | 2,753 | 100.00 | 450,329 | 100.00 | 158,389 | 100.00 | 4,378 | 100.00 | 164,734 | 100.00 | 587,933 | 100.00 | 7,129 | 100.00 | 595,062 | 100.00 |
| จำนวนคนครึ่ง | 4.42 | - | 4.31 | - | 4.42 | - | 3.83 | - | 3.32 | - | 3.81 | - | 4.27 | - | 3.79 | - | 4.26 | - |

- 502 -

จำนวนผู้เยี่ยมชม จำนวนตามความสัมพันธ์กับผู้ร่วมเดินทาง ปี 2558

จังหวัดอุตรดิตถ์

| ความสัมพันธ์ กับผู้ร่วมเดินทาง | นักท่องเที่ยว | | | | | | นักท่องเที่ยว | | | | | | ผู้เยี่ยมชม | | | | | |
|-----------------------------------|---------------|--------|------------|--------|---------|--------|---------------|--------|------------|--------|---------|--------|-------------|--------|------------|--------|---------|--------|
| | ไทย | ร้อยละ | ต่างประเทศ | ร้อยละ | รวม | ร้อยละ | ไทย | ร้อยละ | ต่างประเทศ | ร้อยละ | รวม | ร้อยละ | ไทย | ร้อยละ | ต่างประเทศ | ร้อยละ | รวม | ร้อยละ |
| คนเดียว | 92,966 | 20.78 | 606 | 22.01 | 93,572 | 20.78 | 25,374 | 16.88 | 763 | 17.43 | 26,137 | 16.88 | 118,340 | 19.79 | 1,369 | 19.21 | 119,709 | 19.79 |
| เพื่อนแฟนคูริค | 172,112 | 38.45 | 1,218 | 44.28 | 173,331 | 38.48 | 52,624 | 35.00 | 1,443 | 32.98 | 54,067 | 34.94 | 224,736 | 37.59 | 2,662 | 37.34 | 227,398 | 37.59 |
| ครอบครัว | 70,012 | 15.84 | 872 | 24.41 | 70,884 | 15.70 | 40,851 | 27.17 | 1,817 | 41.52 | 42,668 | 27.58 | 110,803 | 18.54 | 2,488 | 34.91 | 113,291 | 18.73 |
| ญาติ | 43,528 | 9.72 | 68 | 2.47 | 43,596 | 9.68 | 15,508 | 10.31 | 126 | 2.88 | 15,632 | 10.10 | 59,032 | 9.87 | 194 | 2.72 | 59,226 | 9.79 |
| กลุ่มที่ทำงาน | 68,959 | 15.41 | 188 | 6.83 | 69,147 | 15.35 | 16,003 | 10.64 | 227 | 5.19 | 16,230 | 10.48 | 84,862 | 14.21 | 415 | 5.82 | 85,277 | 14.11 |
| รวม | 447,575 | 100.00 | 2,753 | 100.00 | 450,328 | 100.00 | 159,358 | 100.00 | 4,376 | 100.00 | 154,734 | 100.00 | 597,933 | 100.00 | 7,129 | 100.00 | 605,062 | 100.00 |

จำนวนผู้เยี่ยมชม จำนวนคามวัตถุประสงค์หลักของการเดินทาง ปี 2550

จังหวัดอุดรธานี

| วัตถุประสงค์หลัก ของการเดินทาง | นักท่องเที่ยว | | | | | | นักท่องเที่ยว | | | | | | ผู้เยี่ยมชม | | | | | |
|-----------------------------------|---------------|--------|------------|--------|---------|--------|---------------|--------|------------|--------|---------|--------|-------------|--------|------------|--------|---------|--------|
| | ไทย | ร้อยละ | ต่างประเทศ | ร้อยละ | รวม | ร้อยละ | ไทย | ร้อยละ | ต่างประเทศ | ร้อยละ | รวม | ร้อยละ | ไทย | ร้อยละ | ต่างประเทศ | ร้อยละ | รวม | ร้อยละ |
| 1. ท่องเที่ยวพักผ่อน | 203,759 | 45.52 | 1,735 | 63.01 | 205,494 | 45.63 | 70,451 | 46.85 | 3,451 | 78.87 | 73,902 | 47.76 | 274,210 | 45.85 | 5,186 | 72.75 | 279,396 | 46.19 |
| 2. ประชุม/อบรม/สัมมนา/จัดงาน | 51,007 | 11.40 | 101 | 3.67 | 51,108 | 11.35 | 10,290 | 6.84 | 12 | 0.27 | 10,302 | 6.86 | 61,297 | 10.25 | 113 | 1.59 | 61,410 | 10.15 |
| 3. ติดต่อธุรกิจ | 12,402 | 2.77 | 208 | 7.56 | 12,610 | 2.80 | 8,759 | 5.83 | 6 | 0.14 | 8,765 | 5.85 | 21,161 | 3.54 | 214 | 3.00 | 21,375 | 3.53 |
| 4. ปฏิบัติราชการ | 56,628 | 12.52 | 202 | 7.34 | 56,830 | 12.49 | 9,200 | 6.12 | 232 | 5.30 | 9,432 | 6.10 | 65,228 | 10.91 | 434 | 6.08 | 65,662 | 10.86 |
| 5. เยี่ยมญาติ/เพื่อน | 91,709 | 20.49 | 152 | 5.52 | 91,861 | 20.40 | 46,096 | 30.86 | 622 | 14.21 | 46,718 | 30.19 | 137,805 | 23.05 | 774 | 10.88 | 138,579 | 22.90 |
| 6. ชมนิทรรศการ/แสดงสินค้า | 4,272 | 0.95 | 19 | 0.69 | 4,291 | 0.95 | 930 | 0.62 | 12 | 0.27 | 942 | 0.61 | 5,202 | 0.87 | 31 | 0.43 | 5,233 | 0.86 |
| 7. ได้รับรางวัล | 472 | 0.11 | 140 | 5.09 | 612 | 0.14 | - | - | - | - | - | - | 472 | 0.08 | 140 | 1.95 | 612 | 0.10 |
| 8. อื่น ๆ | 27,826 | 6.24 | 188 | 7.12 | 28,014 | 6.24 | 4,632 | 3.08 | 41 | 0.94 | 4,673 | 3.02 | 32,558 | 5.45 | 237 | 3.32 | 32,795 | 5.40 |
| รวมทั้งหมด | 447,578 | 100.00 | 2,753 | 100.00 | 450,331 | 100.00 | 186,358 | 100.00 | 4,376 | 100.00 | 190,734 | 100.00 | 587,533 | 100.00 | 7,129 | 100.00 | 594,662 | 100.00 |

จำนวนผู้เยี่ยมเยือน จำนวนตามจำนวนจังหวัดที่รวมอยู่ในการเดินทางแต่ละครั้ง ปี 2550

จังหวัดอุดรธานี

| จำนวนจังหวัดที่ รวมอยู่ในการเดินทาง | นักท่องเที่ยว | | | | | | นักท่องเที่ยว | | | | | | ผู้เยี่ยมเยือน | | | | | |
|--|---------------|--------|------------|--------|---------|--------|---------------|--------|------------|--------|---------|--------|----------------|--------|------------|--------|---------|--------|
| | ไทย | ร้อยละ | ต่างประเทศ | ร้อยละ | รวม | ร้อยละ | ไทย | ร้อยละ | ต่างประเทศ | ร้อยละ | รวม | ร้อยละ | ไทย | ร้อยละ | ต่างประเทศ | ร้อยละ | รวม | ร้อยละ |
| 1 จังหวัด | 296,331 | 66.21 | 736 | 26.73 | 297,067 | 65.98 | 112,612 | 74.89 | 1,509 | 34.49 | 114,121 | 73.75 | 405,943 | 68.39 | 2,245 | 31.49 | 411,188 | 67.96 |
| 2 จังหวัด | 66,857 | 14.94 | 1,010 | 36.69 | 67,867 | 15.07 | 15,484 | 10.30 | 2,252 | 51.46 | 17,736 | 11.46 | 82,341 | 13.77 | 3,262 | 45.76 | 85,603 | 14.15 |
| 3 จังหวัด | 49,631 | 11.09 | 551 | 20.01 | 50,182 | 11.14 | 18,065 | 12.01 | 326 | 7.45 | 18,391 | 11.89 | 67,698 | 11.32 | 977 | 12.30 | 68,673 | 11.33 |
| 4 จังหวัด | 18,076 | 4.04 | 311 | 11.30 | 18,387 | 4.08 | 1,576 | 1.05 | 203 | 4.84 | 1,779 | 1.15 | 19,652 | 3.29 | 514 | 7.21 | 20,166 | 3.33 |
| 5 จังหวัด | 9,298 | 2.07 | 140 | 5.09 | 9,438 | 2.09 | 1,573 | 1.05 | 29 | 0.66 | 1,602 | 1.04 | 10,859 | 1.82 | 169 | 2.37 | 11,028 | 1.82 |
| มากกว่า 5 จังหวัด | 7,394 | 1.65 | 5 | 0.18 | 7,399 | 1.64 | 1,048 | 0.70 | 57 | 1.30 | 1,105 | 0.71 | 8,442 | 1.41 | 62 | 0.87 | 8,504 | 1.41 |
| รวม | 447,575 | 100.00 | 2,753 | 100.00 | 450,328 | 100.00 | 150,358 | 100.00 | 4,376 | 100.00 | 154,734 | 100.00 | 597,833 | 100.00 | 7,129 | 100.00 | 604,962 | 100.00 |
| จำนวนจังหวัดที่เยี่ยมเยือนครั้ง | 1.66 | - | 2.32 | - | 1.66 | - | 1.46 | - | 1.69 | - | 1.46 | - | 1.61 | - | 2.06 | - | 1.61 | - |

ร้อยละของจำนวนผู้เยี่ยมชม จำนวนคาบกิจกรรมที่ร่วมระหว่างท่องเที่ยวในจังหวัดนี้ ปี 2550
จังหวัดอุตรดิตถ์

| กิจกรรมที่ร่วมกระทำ ระหว่างอยู่ในจังหวัด | สัดส่วนของการเข้าร่วมกิจกรรม | | |
|---|------------------------------|------------|-------|
| | ไทย | ต่างประเทศ | รวม |
| 1. ท่องเที่ยวทั่วไป | 75.53 | 82.41 | 75.61 |
| 2. ซื้อสินค้าและของที่ระลึก | 14.19 | 10.60 | 14.15 |
| 3. กิจกรรมเชิงผจญภัย | 3.19 | 8.19 | 3.25 |
| 4. กิจกรรมทางน้ำ | 2.84 | 3.94 | 2.86 |
| 5. ท่องเที่ยวเชิงนิเวศ | 3.13 | 5.34 | 3.15 |
| 6. กิจกรรมเชิงสุขภาพ | 2.79 | 11.54 | 2.89 |
| 7. กิจกรรมด้านกีฬา | 1.34 | 11.14 | 1.46 |
| 8. นันทนาการ/บันเทิง | 7.07 | 18.35 | 7.20 |
| 9. กิจกรรมเชิงวัฒนธรรม | 11.72 | 27.58 | 11.91 |
| 10. อื่น ๆ (เกษตร ปฏิบัติธรรม) | 12.20 | 2.92 | 12.09 |

ร้อยละของจำนวนผู้เยี่ยมชม จำนวนคาบสถานที่ท่องเที่ยว ปี 2550
จังหวัดอุตรดิตถ์

| ลำดับของสถานที่ ท่องเที่ยวในจังหวัด | ร้อยละของจำนวนผู้เยี่ยมชม | | |
|--|---------------------------|------------|-------|
| | ไทย | ต่างประเทศ | รวม |
| เขื่อนสิริกิติ์ | 42.01 | 14.29 | 41.68 |
| บ่อเหล็กน้ำพี้ | 14.50 | 1.04 | 14.34 |
| วัดพระแท่นศิลาอาสน์ | 13.99 | 10.65 | 13.96 |
| วนอุทยานต้นสักใหญ่ | 12.63 | 7.50 | 12.57 |
| เขื่อนดินช่องเขาขาด | 12.66 | 0.00 | 12.51 |
| น้ำตกแม่พูล | 11.92 | 1.04 | 11.79 |
| อนุสาวรีย์พระยาพิชัยดาบหัก | 9.76 | 11.68 | 9.78 |
| เมืองลับแล | 3.96 | 0.52 | 3.92 |
| อุทยานแห่งชาติภูสอยดาว | 2.82 | 19.29 | 3.01 |
| เวียงเจ้าเงาะ | 2.62 | 0.00 | 2.59 |
| วัดท่าถนน | 2.39 | 0.00 | 2.36 |

ข้อมูลสถานพักแรมในจังหวัดอุตรดิตถ์

มกราคม - ธันวาคม

| | 2558 | 2549 | อัตราการเปลี่ยนแปลง |
|--|----------------|----------------|---------------------|
| จำนวนโรงแรม(แห่ง) | 28 | 26 | + 7.69 |
| กลุ่ม 4 | 2 | 2 | + 0.00 |
| กลุ่ม 5 | 18 | 21 | - 14.29 |
| รีสอร์ท | 8 | 3 | - |
| จำนวนห้องพัก(ห้อง) | 1,192 | 1,014 | + 17.55 |
| กลุ่ม 4 | 293 | 299 | - 2.01 |
| กลุ่ม 5 | 598 | 681 | - 12.19 |
| รีสอร์ท | 301 | 34 | + 785.29 |
| อัตราการเข้าพักเฉลี่ย(%) | 42.44 | 36.09 | + 6.35 |
| กลุ่ม 4 | 30.05 | 34.94 | - 4.89 |
| กลุ่ม 5 | 46.53 | 36.03 | + 10.50 |
| รีสอร์ท | 46.39 | 47.35 | - 0.96 |
| จำนวนนักท่องเที่ยวที่เข้าพักแรม(คน) | 346,160 | 234,295 | + 47.75 |
| กลุ่ม 4 | 58,705 | 71,273 | - 17.63 |
| กลุ่ม 5 | 183,117 | 154,404 | + 18.60 |
| รีสอร์ท | 104,338 | 8,618 | + 1110.70 |
| ระยะทำนพักเฉลี่ย(วัน) | 1.15 | 1.13 | + 0.02 |
| กลุ่ม 4 | 1.08 | 1.00 | + 0.08 |
| กลุ่ม 5 | 1.20 | 1.20 | + 0.00 |
| รีสอร์ท | 1.10 | 1.05 | + 0.05 |
| จำนวนคนต่อห้อง | 2.14 | 2.07 | + 0.07 |
| กลุ่ม 4 | 2.00 | 2.00 | + 0.00 |
| กลุ่ม 5 | 2.17 | 2.10 | - |
| รีสอร์ท | 2.17 | 2.08 | + 0.09 |

**Occupancy Rate of Accommodation Establishments
in Uttaradit 2007**

| Month | Hotel | | | | | Resort | Grand Total |
|-------------------------|---------|---------|---------|--------------|--------------|--------------|----------------|
| | Group 1 | Group 2 | Group 3 | Group 4 | Group 5 | | |
| January | - | - | - | 28.84 | 41.56 | 30.70 | 35.00 |
| February | - | - | - | 22.58 | 50.90 | 24.20 | 37.20 |
| March | - | - | - | 36.67 | 47.32 | 29.36 | 40.17 |
| April | - | - | - | 29.45 | 42.01 | 44.52 | 39.96 |
| May | - | - | - | 26.41 | 40.48 | 48.35 | 39.01 |
| June | - | - | - | 32.18 | 39.49 | 42.55 | 38.47 |
| Total(Jan.-Jun.) | - | - | - | 29.36 | 43.63 | 36.61 | 38.95 |
| July | - | - | - | 29.97 | 37.07 | 51.75 | 39.09 |
| August | - | - | - | 30.91 | 37.62 | 55.82 | 40.57 |
| September | - | - | - | 31.01 | 91.85 | 65.10 | 70.14 |
| October | - | - | - | 24.19 | 37.83 | 59.22 | 39.98 |
| November | - | - | - | 37.58 | 44.61 | 46.00 | 43.29 |
| December | - | - | - | 30.74 | 47.66 | 59.06 | 46.38 |
| Total(Jul.-Dec.) | - | - | - | 30.73 | 49.44 | 56.16 | 44.15 |
| Grand Total | - | - | - | 30.05 | 46.53 | 46.39 | 43.44 |

**Guest Arrivals at Accommodation Establishments
Uttaradit**

| Nationality | January-December | | |
|-------------------------|------------------|----------------|----------------|
| | 2007 | 2006 | Δ(%) |
| Thai | 943,976 | 232,861 | + 47.84 |
| Brunei | - | - | - |
| Cambodia | - | - | - |
| Indonesia | 8 | - | - |
| Laos | 13 | 22 | - 40.91 |
| Malaysia | 85 | 41 | + 107.32 |
| Myanmar | - | - | - |
| Philippines | 9 | 14 | - 35.71 |
| Singapore | 45 | 34 | + 32.35 |
| Vietnam | 10 | - | - |
| China | 98 | 122 | - 19.67 |
| Hong Kong | 43 | 17 | + 152.94 |
| Japan | 194 | 48 | + 304.17 |
| Korea | 20 | 10 | + 100.00 |
| Taiwan | 18 | 66 | - 72.73 |
| Austria | 8 | 3 | + 166.67 |
| Belgium | 30 | 13 | + 130.77 |
| Denmark | 17 | 52 | - 67.31 |
| Finland | 10 | 11 | - 9.09 |
| France | 188 | 179 | + 5.03 |
| Germany | 265 | 272 | - 2.57 |
| Italy | 19 | 33 | - 42.42 |
| Netherlands | 60 | 30 | + 100.00 |
| Norway | 46 | 9 | + 411.11 |
| Russia | 3 | - | - |
| Spain | 2 | - | - |
| Sweden | 78 | 16 | + 387.50 |
| Switzerland | 59 | 34 | + 73.53 |
| U.K | 298 | 203 | + 45.81 |
| East Europe | - | - | - |
| U.S.A. | 208 | 170 | + 22.35 |
| Canada | 72 | 19 | + 278.95 |
| India | 8 | 6 | + 33.33 |
| Australia | 187 | 151 | + 23.84 |
| New Zealand | 4 | 3 | + 33.33 |
| Israel | 2 | - | - |
| Middle East | 45 | 9 | + 400.00 |
| Africa | 2 | - | - |
| Others | 32 | 47 | - 31.91 |
| Total Foreigners | 2,184 | 1,834 | + 33.66 |
| Grand Total | 346,160 | 234,295 | + 47.75 |

Guest Arrivals at Accommodation Establishments in Uttaradit 2007

Total

| Nationality | Total | Jan. | Feb. | Mar. | Apr. | May | Jun. | Jan-Jun. | Jul. | Aug. | Sep. | Oct. | Nov. | Dec. | Jul-Dec. |
|--------------|----------------|---------------|---------------|---------------|---------------|---------------|---------------|----------------|---------------|---------------|---------------|---------------|---------------|---------------|----------------|
| Thai | 343,878 | 24,808 | 29,776 | 31,065 | 28,109 | 25,721 | 26,117 | 165,386 | 24,771 | 28,475 | 41,118 | 27,379 | 24,802 | 32,048 | 178,599 |
| Malaysia | 88 | 3 | - | 5 | 3 | 10 | - | 21 | 25 | - | 18 | - | - | 21 | 84 |
| Singapore | 48 | 20 | - | 2 | - | - | 2 | 24 | 1 | 3 | 14 | 1 | - | 2 | 21 |
| China | 98 | 14 | - | - | 8 | 15 | 8 | 43 | 38 | 2 | - | 1 | 14 | - | 106 |
| Hong Kong | 43 | 6 | 2 | 5 | - | 10 | 1 | 24 | - | - | 14 | - | - | 5 | 19 |
| Japan | 194 | 24 | 4 | 38 | 17 | 9 | 3 | 93 | 18 | 2 | 41 | 17 | 21 | 2 | 191 |
| Korea | 20 | - | 2 | - | 4 | 3 | 3 | 12 | 2 | - | 4 | 2 | - | - | 8 |
| Taiwan | 18 | - | - | - | 5 | - | 5 | 10 | - | - | - | - | - | 8 | 8 |
| Austria | 8 | - | - | - | 5 | - | - | 5 | - | 2 | 1 | - | - | - | 3 |
| Belgium | 38 | - | 5 | 2 | - | - | - | 7 | 16 | - | - | - | 2 | 5 | 23 |
| Denmark | 17 | - | - | 9 | 4 | - | 3 | 16 | - | - | - | - | 1 | - | 1 |
| France | 188 | 6 | 10 | 56 | 14 | - | - | 85 | 19 | 25 | - | 15 | 19 | 25 | 109 |
| Germany | 286 | 27 | 14 | 27 | 9 | 21 | 11 | 100 | 20 | 37 | 12 | 20 | 48 | 21 | 188 |
| Italy | 19 | 3 | - | - | 5 | 2 | - | 10 | 2 | - | - | 5 | 2 | - | 9 |
| Netherlands | 66 | 3 | 8 | 2 | - | - | - | 13 | 28 | - | 2 | 6 | - | 11 | 47 |
| Sweden | 78 | 14 | 4 | 7 | - | - | 2 | 27 | 16 | 1 | 14 | 9 | 2 | 9 | 61 |
| Switzerland | 89 | 17 | 6 | 5 | 13 | - | - | 41 | 11 | - | - | 2 | 2 | 3 | 18 |
| U.K. | 296 | 11 | 9 | 16 | 21 | 16 | 25 | 98 | 33 | 47 | 32 | 23 | 42 | 21 | 198 |
| U.S.A. | 288 | 21 | 4 | 13 | 54 | 13 | 11 | 116 | 23 | 23 | 18 | 2 | 20 | 6 | 186 |
| Canada | 72 | 6 | - | - | 2 | - | - | 8 | 6 | 15 | 23 | 11 | 9 | - | 64 |
| Middle East | 46 | - | - | - | - | - | 34 | 34 | - | - | - | - | - | 11 | 45 |
| Australia | 187 | 20 | 8 | 8 | 9 | 18 | 16 | 77 | 9 | 10 | 24 | 31 | 24 | 12 | 167 |
| New Zealand | 4 | 3 | 1 | - | - | - | - | 4 | - | - | - | - | - | - | 4 |
| India | 8 | - | - | - | - | - | - | - | - | - | - | 2 | - | 8 | 8 |
| Russia | 3 | - | - | - | - | - | - | - | - | - | - | - | 3 | - | 3 |
| East Europe | - | - | - | - | - | - | - | - | - | - | - | - | - | - | - |
| Indonesia | 8 | - | - | - | - | - | - | - | - | - | - | - | - | 8 | 8 |
| Philippines | 9 | - | 2 | 1 | - | - | - | 3 | - | - | - | - | - | 6 | 9 |
| Finland | 18 | - | - | 4 | - | - | - | 4 | - | 2 | - | - | 2 | 2 | 8 |
| Norway | 46 | 6 | 1 | 10 | - | - | 4 | 21 | - | 10 | - | 8 | 2 | 5 | 28 |
| Spain | 2 | - | - | - | - | - | - | - | - | - | - | 2 | - | - | 2 |
| Africa | 2 | - | - | 2 | - | - | - | 2 | - | - | - | - | - | - | 2 |
| American | - | - | - | - | - | - | - | - | - | - | - | - | - | - | - |
| Israel | 2 | - | - | - | - | - | - | - | 2 | - | - | - | - | - | 2 |
| Latvia | 13 | - | - | - | 4 | - | - | 4 | 4 | - | - | - | 2 | 3 | 13 |
| Vietnam | 18 | - | - | - | - | - | - | - | - | - | - | - | - | 18 | 18 |
| Bhutan | - | - | - | - | - | - | - | - | - | - | - | - | - | - | - |
| Cambodia | - | - | - | - | - | - | - | - | - | - | - | - | - | - | - |
| Others | 22 | - | - | - | - | 8 | - | 8 | - | 7 | - | - | - | 17 | 25 |
| Total | 346,108 | 34,812 | 28,886 | 31,284 | 36,282 | 28,636 | 28,205 | 198,285 | 25,844 | 28,991 | 41,326 | 27,828 | 28,918 | 32,284 | 178,883 |

Guest Arrivals at Accommodation Establishments in Uttarakh 2007

Hotel Group 4

| Nationality | Total | Jan. | Feb. | Mar. | Apr. | May | Jun. | Jan.-Jun. | Jul. | Aug. | Sep. | Oct. | Nov. | Dec. | Jul.-Dec. |
|--------------|---------------|--------------|--------------|--------------|--------------|--------------|--------------|---------------|--------------|--------------|--------------|--------------|--------------|--------------|---------------|
| Thai | 56,989 | 5,078 | 3,598 | 5,873 | 5,018 | 4,724 | 5,524 | 29,818 | 5,193 | 5,424 | 5,257 | 2,981 | 4,438 | 3,881 | 27,188 |
| Malaysia | 28 | 3 | - | 5 | 3 | - | - | 11 | 8 | - | - | - | - | 8 | 14 |
| Singapore | 31 | 20 | - | 2 | - | - | 2 | 24 | 1 | 3 | - | 1 | - | 2 | 7 |
| China | 18 | - | - | - | 6 | 5 | - | 11 | 2 | 2 | - | 1 | - | - | 8 |
| Hong Kong | 14 | 8 | 2 | 5 | - | - | 1 | 14 | - | - | - | - | - | - | - |
| Japan | 192 | 24 | 4 | 38 | 17 | 9 | 3 | 93 | 18 | 2 | 41 | 17 | 19 | 2 | 98 |
| Korea | 17 | - | 2 | - | 4 | 3 | - | 9 | 2 | - | 4 | 2 | - | - | 8 |
| Taiwan | - | - | - | - | - | - | - | - | - | - | - | - | - | - | - |
| Austria | 3 | - | - | - | - | - | - | - | - | 2 | 1 | - | - | - | 3 |
| Belgium | 22 | - | - | 2 | - | - | - | 2 | 18 | - | - | - | 2 | 2 | 20 |
| Denmark | 14 | - | - | 9 | 4 | - | - | 13 | - | - | - | - | 1 | - | 1 |
| France | 152 | 6 | 10 | 48 | 9 | - | - | 71 | 18 | 18 | - | 5 | 14 | 25 | 81 |
| Germany | 244 | 27 | 14 | 27 | 6 | 11 | 11 | 96 | 20 | 37 | 12 | 20 | 46 | 13 | 148 |
| Italy | 9 | 3 | - | - | - | 2 | - | 5 | 2 | - | - | - | 2 | - | 4 |
| Netherlands | 88 | 3 | 8 | 2 | - | - | - | 13 | 28 | - | 2 | 8 | - | 11 | 47 |
| Sweden | 91 | - | 4 | 7 | - | - | 2 | 13 | 16 | 1 | 14 | 9 | 2 | 8 | 48 |
| Switzerland | 88 | 17 | 6 | 5 | 13 | - | - | 41 | 11 | - | - | 2 | 2 | 3 | 18 |
| U.K. | 296 | 11 | 9 | 18 | 21 | 16 | 25 | 98 | 33 | 47 | 32 | 23 | 42 | 21 | 198 |
| U.S.A. | 181 | 13 | 4 | 13 | 44 | 13 | 8 | 93 | 20 | 23 | 9 | 2 | 8 | 8 | 88 |
| Canada | 11 | - | - | - | 2 | - | - | 2 | 6 | - | - | 1 | 2 | - | 9 |
| Middle East | 48 | - | - | - | - | - | 34 | 34 | - | - | - | - | - | 11 | 11 |
| Australia | 175 | 20 | 8 | 8 | 9 | 16 | 16 | 77 | 9 | 10 | 24 | 19 | 24 | 12 | 88 |
| New Zealand | 4 | 3 | 1 | - | - | - | - | 4 | - | - | - | - | - | - | - |
| India | 8 | - | - | - | - | - | - | - | - | - | - | 2 | - | 6 | 8 |
| Russia | 3 | - | - | - | - | - | - | - | - | - | - | - | 3 | - | 3 |
| East Europe | - | - | - | - | - | - | - | - | - | - | - | - | - | - | - |
| Indonesia | 8 | - | - | - | - | - | - | - | - | - | - | - | - | 8 | 8 |
| Philippines | 9 | - | 2 | 1 | - | - | - | 3 | - | - | - | - | - | 6 | 6 |
| Finland | 6 | - | - | - | - | - | - | - | - | 2 | - | - | 2 | 2 | 6 |
| Norway | 48 | 6 | 1 | 10 | - | - | 4 | 21 | - | 10 | - | 6 | 2 | 5 | 25 |
| Spain | - | - | - | - | - | - | - | - | - | - | - | - | - | - | - |
| Africa | 2 | - | - | 2 | - | - | - | 2 | - | - | - | - | - | - | - |
| Myanmar | - | - | - | - | - | - | - | - | - | - | - | - | - | - | - |
| Israel | 2 | - | - | - | - | - | - | - | 2 | - | - | - | - | - | 2 |
| Laos | 13 | - | - | - | 4 | - | - | 4 | 4 | - | - | - | 2 | 3 | 8 |
| Vietnam | 18 | - | - | - | - | - | - | - | - | - | - | - | - | 10 | 10 |
| Brunei | - | - | - | - | - | - | - | - | - | - | - | - | - | - | - |
| Cambodia | - | - | - | - | - | - | - | - | - | - | - | - | - | - | - |
| Others | 7 | - | - | - | - | - | - | - | - | - | - | - | - | 7 | 7 |
| Total | 58,785 | 5,248 | 3,673 | 6,089 | 6,189 | 4,789 | 5,639 | 30,689 | 5,488 | 5,881 | 5,388 | 3,188 | 4,812 | 4,839 | 28,138 |

Guest Arrivals at Accommodation Establishments in Uttaradit 2007

Hotel Group 5

| Nationality | Total | Jan. | Feb. | Mar. | Apr. | May | Jun. | Jan.-Jun. | Jul. | Aug. | Sep. | Oct. | Nov. | Dec. | Jul.-Dec. |
|--------------|----------------|---------------|---------------|---------------|---------------|---------------|---------------|---------------|---------------|---------------|---------------|---------------|---------------|---------------|---------------|
| Thailand | 182,688 | 13,648 | 18,187 | 19,453 | 14,921 | 13,109 | 11,227 | 90,545 | 13,980 | 12,454 | 23,982 | 12,038 | 13,908 | 15,873 | 92,113 |
| Malaysia | 98 | - | - | - | - | 10 | - | 10 | 19 | - | 18 | - | - | 13 | 50 |
| Singapore | 14 | - | - | - | - | - | - | - | - | - | 14 | - | - | - | 14 |
| China | 82 | 14 | - | - | - | 10 | 8 | 32 | 38 | - | - | - | 14 | - | 80 |
| Hong Kong | 29 | - | - | - | - | 10 | - | 10 | - | - | 14 | - | - | 5 | 19 |
| Japan | 2 | - | - | - | - | - | - | - | - | - | - | - | 2 | 0 | 2 |
| Korea | 3 | - | - | - | - | - | 3 | 3 | - | - | - | - | - | - | 6 |
| Taiwan | 18 | - | - | - | 5 | - | 5 | 10 | - | - | - | - | - | 5 | 15 |
| Austria | 8 | - | - | - | 5 | - | - | 5 | - | - | - | - | - | - | 10 |
| Belgium | 8 | - | 5 | - | - | - | - | 5 | - | - | - | - | - | 3 | 13 |
| Denmark | 3 | - | - | - | - | - | 3 | 3 | - | - | - | - | - | - | 6 |
| France | 36 | - | - | 9 | 5 | - | - | 14 | - | 7 | - | 10 | 5 | - | 31 |
| Germany | 21 | - | - | - | 3 | 10 | - | 13 | - | - | - | - | - | 8 | 21 |
| Italy | 10 | - | - | - | 5 | - | - | 5 | - | - | - | 5 | - | - | 15 |
| Netherlands | - | - | - | - | - | - | - | - | - | - | - | - | - | - | - |
| Sweden | 17 | 14 | - | - | - | - | - | 14 | - | - | - | - | - | 3 | 17 |
| Switzerland | - | - | - | - | - | - | - | - | - | - | - | - | - | - | - |
| U.K. | - | - | - | - | - | - | - | - | - | - | - | - | - | - | - |
| U.S.A. | 47 | 8 | - | - | 10 | - | 5 | 23 | 3 | - | 9 | - | 12 | - | 47 |
| Canada | 61 | 6 | - | - | - | - | - | 6 | - | 15 | 23 | 10 | 7 | - | 51 |
| Middle East | - | - | - | - | - | - | - | - | - | - | - | - | - | - | - |
| Australia | 12 | - | - | - | - | - | - | - | - | - | - | 12 | - | - | 12 |
| New Zealand | - | - | - | - | - | - | - | - | - | - | - | - | - | - | - |
| India | - | - | - | - | - | - | - | - | - | - | - | - | - | - | - |
| Russia | - | - | - | - | - | - | - | - | - | - | - | - | - | - | - |
| East Europe | - | - | - | - | - | - | - | - | - | - | - | - | - | - | - |
| Indonesia | - | - | - | - | - | - | - | - | - | - | - | - | - | - | - |
| Philippines | - | - | - | - | - | - | - | - | - | - | - | - | - | - | - |
| Finland | 4 | - | - | 4 | - | - | - | 4 | - | - | - | - | - | - | 4 |
| Norway | - | - | - | - | - | - | - | - | - | - | - | - | - | - | - |
| Spain | 2 | - | - | - | - | - | - | - | - | - | - | 2 | - | - | 2 |
| Africa | - | - | - | - | - | - | - | - | - | - | - | - | - | - | - |
| Bhutan | - | - | - | - | - | - | - | - | - | - | - | - | - | - | - |
| Israel | - | - | - | - | - | - | - | - | - | - | - | - | - | - | - |
| Laos | - | - | - | - | - | - | - | - | - | - | - | - | - | - | - |
| Vietnam | - | - | - | - | - | - | - | - | - | - | - | - | - | - | - |
| Brunei | - | - | - | - | - | - | - | - | - | - | - | - | - | - | - |
| Cambodia | - | - | - | - | - | - | - | - | - | - | - | - | - | 10 | 10 |
| Others | 28 | - | - | - | - | 8 | - | 8 | - | 7 | - | - | - | - | 15 |
| Total | 183,117 | 13,662 | 18,187 | 19,453 | 14,921 | 13,109 | 11,227 | 90,710 | 13,999 | 12,461 | 24,004 | 12,077 | 13,908 | 15,883 | 92,482 |

Guest Arrivals at Accommodation Establishments in Uttaradit 2007

| Report | | | | | | | | | | | | | | | |
|--------------|----------------|--------------|--------------|--------------|--------------|--------------|--------------|---------------|--------------|---------------|---------------|---------------|--------------|---------------|---------------|
| Nationality | Total | Jan. | Feb. | Mar. | Apr. | May | Jun. | Jan.-Jun. | Jul. | Aug. | Sep. | Oct. | Nov. | Dec. | Jan.-Dec. |
| Thai | 104,338 | 5,882 | 7,991 | 5,729 | 8,170 | 7,888 | 9,366 | 45,026 | 5,718 | 10,597 | 11,879 | 12,369 | 6,467 | 12,311 | 59,372 |
| Malaysia | - | - | - | - | - | - | - | - | - | - | - | - | - | - | - |
| Singapore | - | - | - | - | - | - | - | - | - | - | - | - | - | - | - |
| China | - | - | - | - | - | - | - | - | - | - | - | - | - | - | - |
| Hong Kong | - | - | - | - | - | - | - | - | - | - | - | - | - | - | - |
| Japan | - | - | - | - | - | - | - | - | - | - | - | - | - | - | - |
| Korea | - | - | - | - | - | - | - | - | - | - | - | - | - | - | - |
| Taiwan | - | - | - | - | - | - | - | - | - | - | - | - | - | - | - |
| Austria | - | - | - | - | - | - | - | - | - | - | - | - | - | - | - |
| Belgium | - | - | - | - | - | - | - | - | - | - | - | - | - | - | - |
| Denmark | - | - | - | - | - | - | - | - | - | - | - | - | - | - | - |
| France | - | - | - | - | - | - | - | - | - | - | - | - | - | - | - |
| Germany | - | - | - | - | - | - | - | - | - | - | - | - | - | - | - |
| Italy | - | - | - | - | - | - | - | - | - | - | - | - | - | - | - |
| Netherlands | - | - | - | - | - | - | - | - | - | - | - | - | - | - | - |
| Sweden | - | - | - | - | - | - | - | - | - | - | - | - | - | - | - |
| Switzerland | - | - | - | - | - | - | - | - | - | - | - | - | - | - | - |
| U.K. | - | - | - | - | - | - | - | - | - | - | - | - | - | - | - |
| U.S.A. | - | - | - | - | - | - | - | - | - | - | - | - | - | - | - |
| Canada | - | - | - | - | - | - | - | - | - | - | - | - | - | - | - |
| Middle East | - | - | - | - | - | - | - | - | - | - | - | - | - | - | - |
| Australia | - | - | - | - | - | - | - | - | - | - | - | - | - | - | - |
| New Zealand | - | - | - | - | - | - | - | - | - | - | - | - | - | - | - |
| India | - | - | - | - | - | - | - | - | - | - | - | - | - | - | - |
| Russia | - | - | - | - | - | - | - | - | - | - | - | - | - | - | - |
| East Europe | - | - | - | - | - | - | - | - | - | - | - | - | - | - | - |
| Indonesia | - | - | - | - | - | - | - | - | - | - | - | - | - | - | - |
| Philippines | - | - | - | - | - | - | - | - | - | - | - | - | - | - | - |
| Finland | - | - | - | - | - | - | - | - | - | - | - | - | - | - | - |
| Norway | - | - | - | - | - | - | - | - | - | - | - | - | - | - | - |
| Spain | - | - | - | - | - | - | - | - | - | - | - | - | - | - | - |
| Africa | - | - | - | - | - | - | - | - | - | - | - | - | - | - | - |
| Myanmar | - | - | - | - | - | - | - | - | - | - | - | - | - | - | - |
| Israel | - | - | - | - | - | - | - | - | - | - | - | - | - | - | - |
| Laos | - | - | - | - | - | - | - | - | - | - | - | - | - | - | - |
| Vietnam | - | - | - | - | - | - | - | - | - | - | - | - | - | - | - |
| Brunei | - | - | - | - | - | - | - | - | - | - | - | - | - | - | - |
| Cambodia | - | - | - | - | - | - | - | - | - | - | - | - | - | - | - |
| Others | - | - | - | - | - | - | - | - | - | - | - | - | - | - | - |
| Total | 104,338 | 5,882 | 7,991 | 5,729 | 8,170 | 7,888 | 9,366 | 45,026 | 5,718 | 10,597 | 11,879 | 12,369 | 6,467 | 12,311 | 59,372 |

สถิติการท่องเที่ยวในจังหวัดอุทัยธานีปี 2550

สถานการณ์การท่องเที่ยวในจังหวัดอุทัยธานี มีการเติบโตลดลงจากปีที่ผ่านมาร้อยละ -2.20 ซึ่งเป็นการลดลงทั้งในส่วนของนักท่องเที่ยวคนไทย และชาวต่างชาติ โดยตลาดหลักยังเป็นนักท่องเที่ยวคนไทย มีอัตราการเติบโตลดลงร้อยละ -1.96 สาเหตุมาจาก สภาพเศรษฐกิจที่ไม่แน่นอน และจังหวัดอุทัยธานีไม่มีกิจกรรมที่น่าสนใจในการที่จะดึงดูดให้นักท่องเที่ยวเกิดการเดินทาง ประกอบกับแหล่งท่องเที่ยวไม่อยู่ในเส้นทางหลักในการเดินทางไปภาคเหนือ จึงทำให้จำนวนการเดินทางลดลง

ในส่วนของนักท่องเที่ยวชาวต่างชาติ มีแนวโน้มลดลงอย่างค่อนเนื่อง ที่ลดลงร้อยละ -18.13 เนื่องจากอุทัยธานีไม่ใช่แหล่งท่องเที่ยวหลักของนักท่องเที่ยวชาวต่างชาติ จึงไม่ได้รับความนิยมนัก โดยนักท่องเที่ยวชาวต่างชาติกลุ่มที่เข้ามาส่วนใหญ่เดินทางมาจาก ยุโรป เอเชีย และอเมริกา ตามลำดับ ซึ่งนักท่องเที่ยวชาวต่างชาตินิยมจัดการเดินทางมาเอง และด้านพาหนะที่ใช้ในการเดินทางมากที่สุด คือ รถยนต์ส่วนตัว และ รถโดยสารประจำทาง ตามลำดับ

ในการเดินทางแต่ละครั้งนักท่องเที่ยวมีระยะเวลาพำนักเฉลี่ยประมาณ 1.74 วัน เพิ่มขึ้นเล็กน้อยจากปีก่อน จากจำนวนนักท่องเที่ยว คีนพัก และการใช้จ่ายแต่ละวันประมาณ 951.44 บาท ส่วนใหญ่จะใช้จ่ายไปกับค่าที่พัก รองลงมาเป็นค่าอาหารและเครื่องดื่ม ซึ่งก่อให้เกิดรายได้จากนักท่องเที่ยวจำนวน 178.44 ล้านบาท ส่วนนักท่องเที่ยวมีค่าใช้จ่ายเฉลี่ยต่อคนต่อวันประมาณ 484.09 บาท โดยใช้จ่ายไปกับค่าอาหารและเครื่องดื่ม รองลงมา ค่าซื้อสินค้าและของที่ระลึก จึงทำให้เกิดรายได้หมุนเวียนในแหล่งท่องเที่ยวรวมเป็นเงิน 85.06 ล้านบาท เมื่อรวมรายได้ทั้งหมดจากการท่องเที่ยวในจังหวัดอุทัยธานีมีรายได้จำนวน 263.50 ล้านบาท ดังนั้นโดยเฉลี่ยแล้วผู้เยี่ยมชมมีค่าใช้จ่ายระหว่างอยู่ในจังหวัดอุทัยธานีประมาณ 725.38 บาท

สำหรับสถานการณ์ด้านการพักแรม พบว่ามีจำนวนห้องพักทั้งสิ้น 949 ห้อง ไม่มีอัตราการเปลี่ยนแปลง และมีสถานพักแรมในลำดับราคาตั้งแต่ต่ำกว่า 500 จนถึง 999 บาท มีอัตราการเข้าพักเฉลี่ยร้อยละ 11.51 ลดลงร้อยละ -3.81 โดยนักท่องเที่ยวมีระยะเวลาพำนักเฉลี่ยคือ 1.33 วัน

Internal Tourism in Uthaitхани

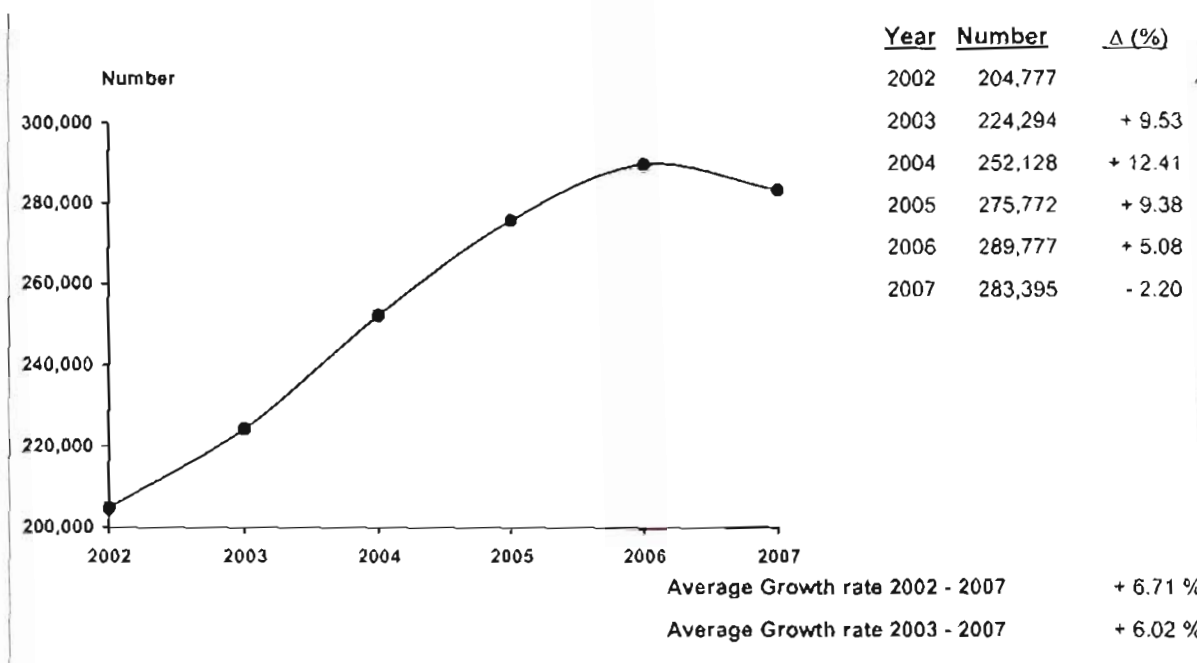

| 2007 | 2006 | % Δ |
|------|------|-----|
|------|------|-----|



| 2007 | 2006 | % Δ |
|------|------|-----|
|------|------|-----|

Visitors

| | 2007 | 2006 | % Δ | Sex | 2007 | 2006 | % Δ |
|------------|---------|---------|---------|--------|---------|---------|---------|
| Thai | 279,851 | 285,448 | - 1.96 | Male | 131,292 | 154,719 | - 15.14 |
| Foreigners | 3,544 | 4,329 | - 18.13 | Female | 152,103 | 135,058 | + 12.62 |

Age

| Age | 2007 | 2006 | % Δ | Travel Arrangement | 2007 | 2006 | % Δ |
|-------------|---------|---------|---------|----------------------------|---------|---------|---------|
| Under 25 | 32,370 | 20,843 | + 55.30 | Group Tour | 22,399 | 28,956 | - 22.64 |
| 25 - 34 | 102,826 | 113,883 | - 9.71 | Non Group Tour | 260,996 | 260,821 | + 0.07 |
| 35 - 44 | 82,301 | 91,304 | - 9.86 | Region of Residence | | | |
| 45 - 54 | 42,117 | 42,988 | - 2.03 | 1. Thai | | | |
| 55 and over | 23,781 | 20,759 | + 14.56 | - Bangkok | 107,118 | 70,337 | + 52.29 |

Mode of transport

| Mode of transport | 2007 | 2006 | % Δ | Region of Residence | 2007 | 2006 | % Δ |
|-------------------|---------|---------|---------|---------------------|--------|--------|----------|
| Plane | - | - | - | - Central Region | 75,970 | 59,775 | + 27.09 |
| Train | - | - | - | - Western Region | 17,499 | 26,399 | - 33.71 |
| Bus | 47,817 | 69,752 | - 31.45 | - Eastern Region | 27,432 | 9,342 | + 193.64 |
| Automobile | 235,578 | 220,025 | + 7.07 | - Northern Region | 39,632 | 96,519 | - 58.94 |
| Others | - | - | - | - Southern Region | 3,201 | 5,680 | - 43.64 |

Purpose of Visit

| Purpose of Visit | 2007 | 2006 | % Δ | Region of Residence | 2007 | 2006 | % Δ |
|------------------|---------|---------|----------|-----------------------|-------|--------|----------|
| Holiday | 161,791 | 234,488 | - 31.00 | - Northeastern Region | 8,999 | 17,396 | - 48.27 |
| Business | 6,581 | 16,007 | - 58.89 | 2. Foreigners | | | |
| Official Visit | 8,528 | 3,282 | + 159.84 | - The Americas | 538 | 1,010 | - 46.73 |
| Convention | 63,560 | 12,942 | + 391.11 | - Europe | 1,409 | 1,339 | + 5.23 |
| Others | 42,935 | 23,058 | + 86.20 | - Oceania | 223 | 63 | + 253.97 |
| | | | | - ASIA | 1,220 | 1,879 | - 35.07 |
| | | | | - Middle East | 34 | 38 | - 10.53 |
| | | | | - Africa | 120 | - | - |

Internal Tourism in Uthaitхани

2006 - 2007

| Type of Data | 2006 | Δ (%) | 2007 | Δ (%) |
|--|----------------|----------------|----------------|----------------|
| Visitor | 289,777 | + 5.08 | 283,395 | - 2.20 |
| Thai | 285,448 | + 6.19 | 279,851 | - 1.96 |
| Foreigners | 4,329 | - 37.86 | 3,544 | - 18.13 |
| Tourist | 120,883 | + 11.91 | 107,686 | - 10.92 |
| Thai | 118,208 | + 13.72 | 105,817 | - 10.48 |
| Foreigners | 2,675 | - 34.34 | 1,869 | - 30.13 |
| Excursionist | 168,894 | + 0.68 | 175,709 | + 4.04 |
| Thai | 167,240 | + 1.44 | 174,034 | + 4.06 |
| Foreigners | 1,654 | - 42.81 | 1,675 | + 1.27 |
| Average Length of Stay (Day) | 1.73 | - | 1.74 | - |
| Thai | 1.73 | - | 1.74 | - |
| Foreigners | 1.70 | - | 1.77 | - |
| Average Expenditure (Baht/Person/Day) | | | | |
| Visitor | 718.16 | + 8.97 | 725.38 | + 1.01 |
| Thai | 713.56 | + 9.53 | 721.39 | + 1.10 |
| Foreigners | 993.06 | + 4.18 | 1,013.03 | + 2.01 |
| Tourist | 905.77 | + 7.35 | 951.44 | + 5.04 |
| Thai | 900.83 | + 7.72 | 946.87 | + 5.11 |
| Foreigners | 1,127.45 | + 3.09 | 1,205.44 | + 6.92 |
| Excursionist | 485.92 | + 3.13 | 484.09 | - 0.38 |
| Thai | 484.58 | + 3.41 | 482.68 | - 0.39 |
| Foreigners | 622.73 | + 0.61 | 632.83 | + 1.62 |
| Revenue (Million Baht) | | | | |
| Visitor | 271.44 | + 21.70 | 263.50 | - 2.93 |
| Thai | 265.27 | + 24.12 | 258.45 | - 2.57 |
| Foreigners | 6.17 | - 33.80 | 5.05 | - 18.15 |
| ACCOMMODATION ESTABLISHMENTS | | | | |
| Establishments | 11 | 0 | 12 | + 9.09 |
| Rooms | 884 | 0 | 949 | + 7.35 |
| Occupancy Rate (%) | 15.32 | - 1.91 | 11.51 | - 3.81 |
| Average Length of Stay (Day) | 1.67 | - 0.02 | 1.33 | - 0.34 |
| Number of Guest Arrivals | 70,099 | + 4.10 | 57,976 | - 17.29 |
| Thai | 68,243 | + 6.19 | 56,807 | - 16.76 |
| Foreigners | 1,856 | - 39.56 | 1,169 | - 37.02 |

สรุปข้อมูลผู้เยี่ยมเยือน ปี 2550
จังหวัดอุทัยธานี

| รายการข้อมูล | | ไทย | ต่างประเทศ | รวม |
|---|------------------|---------|------------|---------|
| จำนวนผู้เยี่ยมเยือน | | 279,851 | 3,544 | 283,395 |
| นักท่องเที่ยว | | 105,817 | 1,869 | 107,686 |
| นักท่องเที่ยว | | 174,034 | 1,675 | 175,709 |
| จำนวนผู้เยี่ยมเยือนจำแนกตามพาหนะการเดินทาง | | 279,851 | 3,544 | 283,395 |
| ประเภท การเดินทาง | เครื่องบิน | - | - | - |
| | รถไฟ | - | - | - |
| | รถโดยสารประจำทาง | 46,905 | 912 | 47,817 |
| | รถส่วนตัว | 232,946 | 2,632 | 235,578 |
| | อื่น ๆ | - | - | - |
| จำนวนนักท่องเที่ยวจำแนกตามประเภทที่พัก | | 105,817 | 1,869 | 107,686 |
| โรงแรม | | 56,807 | 1,172 | 57,979 |
| เกสต์เฮาส์ | | - | - | - |
| บังกะโล/รีสอร์ท | | - | - | - |
| บ้านญาติ/เพื่อน | | 40,414 | 671 | 41,085 |
| ที่พักในอุทยานฯ | | 6,347 | 26 | 6,373 |
| บ้านรับรองฯ | | - | - | - |
| อื่น ๆ (อาหารมันท์ วัด เป็นต้น) | | 2,249 | - | 2,249 |
| ระยะเวลาพำนักเฉลี่ยของนักท่องเที่ยว(วัน) | | 1.74 | 1.77 | 1.74 |
| ค่าใช้จ่ายเฉลี่ย/คน/วัน(บาท) | | 721.39 | 1,013.03 | 725.38 |
| นักท่องเที่ยว | | 946.87 | 1,205.44 | 951.44 |
| นักท่องเที่ยว | | 482.68 | 632.83 | 484.09 |
| รายได้(ล้านบาท) | | 258.45 | 5.05 | 263.50 |
| นักท่องเที่ยว | | 174.45 | 3.99 | 178.44 |
| นักท่องเที่ยว | | 84.00 | 1.06 | 85.06 |
| จำนวนครั้งเฉลี่ยของการเดินทางในรอบปี(ครั้ง) | | 2.08 | 1.38 | 2.07 |
| นักท่องเที่ยว | | 1.97 | 1.25 | 1.95 |
| นักท่องเที่ยว | | 2.15 | 1.53 | 2.14 |

หมายเหตุ ปี 2550 ค่าใช้จ่ายเฉลี่ยรวมภาคเป็นข้อมูลจากการสำรวจนักท่องเที่ยว ณ จุดเดินทางออกของจังหวัดนี้ โดยไม่นับรวมค่าพาหนะเดินทางระหว่างจังหวัด

และค่าใช้จ่ายรวมหมวดบริการประจำถิ่นๆ ประกอบเช่นค่าที่พัก ปรึคความถี่การผลกรผลิตน ค่าอาหาร บริการคิมาริไปตามค่าดัชนีผู้บริโภค กับบริการเดินทาง

ค่าพาหนะการเดินทางปรับตามอัตราเปลี่ยนแปลงค่าบริการนักท่องเที่ยว ราคาดัชนี เป็นสัน

สรุปข้อมูลผู้เยี่ยมชมเยือน ปี 2550

จัดการเดินทางมาเอง

จังหวัดอุทัยธานี

| รายการข้อมูล | | ไทย | ต่างประเทศ | รวม |
|--|------------------|---------|------------|---------|
| จำนวนผู้เยี่ยมชมเยือน | | 258,721 | 2,275 | 260,996 |
| นักท่องเทีว | | 101,452 | 1,608 | 103,060 |
| นักทัศนาวจร | | 157,269 | 667 | 157,936 |
| จำนวนผู้เยี่ยมชมเยือนจำแนกตามพาหนะการเดินทาง | | 258,721 | 2,275 | 260,996 |
| ประเภท การเดินทาง | เครื่องบิน | - | - | - |
| | รถไฟ | - | - | - |
| | รถโดยสารประจำทาง | 46,905 | 912 | 47,817 |
| | รถส่วนตัว | 211,816 | 1,363 | 213,179 |
| | อื่น ๆ | - | - | - |
| จำนวนนักท่องเทีวจำแนกตามประเภทที่พัก | | 101,452 | 1,608 | 103,060 |
| โรงแรม | | 53,009 | 911 | 53,920 |
| เกสท์เฮาส์ | | - | - | - |
| บังกะโล/รีสอร์ท | | - | - | - |
| บ้านญาติ/เพื่อน | | 39,847 | 671 | 40,518 |
| ที่พักในอุทยานฯ | | 6,347 | 26 | 6,373 |
| บ้านรับรองฯ | | - | - | - |
| อื่น ๆ (อพาร์เมนท์ วัด เป็นต้น) | | 2,249 | - | 2,249 |
| ระยะเวลาพำนักเฉลี่ยของนักท่องเทีว(วัน) | | 1.76 | 1.79 | 1.76 |
| ค่าใช้จ่ายเฉลี่ย/คน/วัน(บาท) | | 726.00 | 1,080.71 | 729.69 |
| นักท่องเทีว | | 941.63 | 1,192.21 | 945.60 |
| นักทัศนาวจร | | 481.16 | 599.70 | 481.64 |
| รายได้(ล้านบาท) | | 243.82 | 3.83 | 247.65 |
| นักท่องเทีว | | 168.15 | 3.43 | 171.58 |
| นักทัศนาวจร | | 75.67 | 0.40 | 76.07 |

หมายเหตุ ปี 2550 ค่าใช้จ่ายเฉลี่ยรายคนเป็นข้อมูลจากการสำรวจนักท่องเทีว ณ จุดเดินทางออกของจังหวัดนี้ โดยไม่นับรวมกำหนดการเดินทางระหว่างจังหวัด

และค่าใช้จ่ายบางหมวดมีการปรับค่าอื่น ๆ ประกอบเช่นค่าที่พัก ปรับตามอัตราแลกเปลี่ยน ค่าอาหาร เครื่องดื่มปรับตามค่าดัชนีผู้บริโภค ค่าบริการเดินทาง

ค่าพาหนะการเดินทางปรับตามอัตรา การเปลี่ยนแปลงค่าบริการนำเทีว ราคาน้ำมัน เป็นต้น

สรุปข้อมูลผู้เยี่ยมชมเยือน ปี 2550
จัดการเดินทางโดยผ่านบริษัทนำเที่ยว
จังหวัดอุทัยธานี

| รายการข้อมูล | | ไทย | ต่างประเทศ | รวม |
|--|------------------|----------|------------|----------|
| จำนวนผู้เยี่ยมชมเยือน | | 21,130 | 1,269 | 22,399 |
| นักท่องเที่ยวนักทัศนอาจร | | 4,365 | 261 | 4,626 |
| นักทัศนอาจร | | 16,765 | 1,008 | 17,773 |
| จำนวนผู้เยี่ยมชมเยือนจำแนกตามพาหนะการเดินทาง | | 21,130 | 1,269 | 22,399 |
| ประเภทการเดินทาง | เครื่องบิน | - | - | - |
| | รถไฟ | - | - | - |
| | รถโดยสารประจำทาง | - | - | - |
| | รถส่วนตัว | 21,130 | 1,269 | 22,399 |
| | อื่น ๆ | - | - | - |
| จำนวนนักท่องเที่ยวจำแนกตามประเภทที่พัก | | 4,365 | 261 | 4,626 |
| โรงแรม | | 3,798 | 261 | 4,059 |
| เกสต์เฮาส์ | | - | - | - |
| บังกะโล/รีสอร์ท | | - | - | - |
| บ้านญาติ/เพื่อน | | 567 | - | 567 |
| ที่พักในอุทยานฯ | | - | - | - |
| บ้านรับรองฯ | | - | - | - |
| อื่น ๆ (อพาร์เมนท์ วัลด์ เป็นต้น) | | - | - | - |
| ระยะเวลาทำนักรเฉลี่ยของนักท่องเที่ยว(วัน) | | 1.30 | 1.66 | 1.32 |
| ค่าใช้จ่ายเฉลี่ย/คน/วัน(บาท) | | 652.28 | 846.64 | 664.00 |
| นักท่องเที่ยวนักทัศนอาจร | | 1,112.29 | 1,293.29 | 1,125.14 |
| นักทัศนอาจร | | 496.87 | 654.75 | 505.82 |
| รายได้(ล้านบาท) | | 14.63 | 1.22 | 15.85 |
| นักท่องเที่ยวนักทัศนอาจร | | 6.30 | 0.56 | 6.86 |
| นักทัศนอาจร | | 8.33 | 0.66 | 8.99 |

หมายเหตุ ปี 2550 ค่าใช้จ่ายเฉลี่ยรายหัวเป็นข้อมูลจากการสำรวจนักท่องเที่ยว ณ จุดขึ้นทางออกของจังหวัด โดยไม่นับรวมค่าพาหนะเดินทางระหว่างจังหวัด

และค่าใช้จ่ายบางหมวดมีการปรับถึงเงินค่าบริการที่พัก (ปรับตามอัตราแลกเปลี่ยน จากเดิม เครื่องมือโปรแกรมค่าดัชนีผู้บริโภครายปี ค่าบริการรถจักรยาน)

ค่าพาหนะการเดินทางปรับตามอัตราแลกเปลี่ยนค่าบริการนำเที่ยว ราคาน้ำมัน เป็นต้น

จำนวนผู้เยี่ยมชมอันแนกตามสถานที่พัก และพาหนะการเดินทาง ปี 2550
จังหวัดอุทัยธานี

| รายการ | พาหนะการเดินทาง | ประเภทที่พัก | | | | | | | นักท่องเที่ยว | นักท่องเที่ยว | ผู้เยี่ยมชม |
|------------------|------------------|--------------|------------|-----------------|-----------------|-----------------|---------------|---------|---------------|---------------|-------------|
| | | โรงแรม | เกสต์เฮาส์ | บังกาโล/รีสอร์ท | บ้านญาติ/เพื่อน | ที่พักในอุทยานฯ | บ้านพักรับรอง | อื่นๆ | | | |
| ประเภทการเดินทาง | เครื่องบิน - ไทย | - | - | - | - | - | - | - | - | - | - |
| | - ต่างประเทศ | - | - | - | - | - | - | - | - | - | - |
| | รวม | - | - | - | - | - | - | - | - | - | - |
| | รถไฟ - ไทย | - | - | - | - | - | - | - | - | - | - |
| | - ต่างประเทศ | - | - | - | - | - | - | - | - | - | - |
| | รวม | - | - | - | - | - | - | - | - | - | - |
| | รถโดยสาร - ไทย | 11,617 | - | - | 14,716 | 2,419 | - | 810 | 29,562 | 17,343 | 46,905 |
| | - ต่างประเทศ | 399 | - | - | 296 | - | - | - | 695 | 217 | 912 |
| | รวม | 12,016 | - | - | 15,012 | 2,419 | - | 810 | 30,257 | 17,560 | 47,817 |
| | รถส่วนตัว - ไทย | 45,190 | - | - | 25,698 | 3,928 | - | 1,439 | 76,255 | 156,691 | 232,946 |
| | - ต่างประเทศ | 773 | - | - | 375 | 26 | - | - | 1,174 | 1,458 | 2,632 |
| | รวม | 45,963 | - | - | 26,073 | 3,954 | - | 1,439 | 77,429 | 158,149 | 235,578 |
| | อื่นๆ - ไทย | - | - | - | - | - | - | - | - | - | - |
| | - ต่างประเทศ | - | - | - | - | - | - | - | - | - | - |
| | รวม | - | - | - | - | - | - | - | - | - | - |
| รวมทั้งหมด - ไทย | 56,807 | - | - | 40,414 | 6,347 | - | 2,249 | 105,817 | 174,034 | 279,851 | |
| - ต่างประเทศ | 1,172 | - | - | 671 | 26 | - | - | 1,869 | 1,675 | 3,544 | |
| รวม | 57,979 | - | - | 41,085 | 6,373 | - | 2,249 | 107,686 | 175,709 | 283,395 | |

หมายเหตุ : ผู้เยี่ยมชม : นักท่องเที่ยวและนักท่องเที่ยว นักท่องเที่ยว : ผู้เยี่ยมชมที่ค้างคืน นักทัศนาจร : ผู้เยี่ยมชมที่ไม่ค้างคืน

จำนวนผู้เยี่ยมชม จำนวนตามพาหนะเดินทาง ปี 2550

จังหวัดอุทัยธานี

| พาหนะเดินทาง | | นักท่องเที่ยว | | | | | | นักท่องเที่ยว | | | | | | ผู้เยี่ยมชม | | | | | |
|--------------|------------|---------------|--------|------------|--------|---------|--------|---------------|--------|------------|--------|---------|--------|-------------|--------|------------|--------|---------|--------|
| | | ไทย | ร้อยละ | ต่างประเทศ | ร้อยละ | รวม | ร้อยละ | ไทย | ร้อยละ | ต่างประเทศ | ร้อยละ | รวม | ร้อยละ | ไทย | ร้อยละ | ต่างประเทศ | ร้อยละ | รวม | ร้อยละ |
| ประเภทพาหนะ | เครื่องบิน | - | - | - | - | - | - | - | - | - | - | - | - | - | - | - | - | - | - |
| | รถไฟ | - | - | - | - | - | - | - | - | - | - | - | - | - | - | - | - | - | - |
| | รถโดยสาร | 29,562 | 27.94 | 695 | 37.19 | 30,257 | 28.10 | 17,343 | 9.97 | 217 | 12.96 | 17,560 | 9.99 | 46,905 | 16.76 | 912 | 25.73 | 47,817 | 16.87 |
| | รถส่วนตัว | 76,255 | 72.06 | 1,174 | 62.81 | 77,429 | 71.90 | 156,691 | 90.03 | 1,458 | 87.04 | 158,149 | 90.01 | 232,946 | 83.24 | 2,632 | 74.27 | 235,578 | 83.13 |
| | อื่น ๆ | - | - | - | - | - | - | - | - | - | - | - | - | - | - | - | - | - | - |
| รวมทั้งหมด | | 105,817 | 100.00 | 1,869 | 100.00 | 107,686 | 100.00 | 174,034 | 100.00 | 1,675 | 100.00 | 175,709 | 100.00 | 279,851 | 100.00 | 3,544 | 100.00 | 283,395 | 100.00 |

จำนวนนักท่องเที่ยว จำแนกตามสถานที่พัก ปี 2550

จังหวัดอุทัยธานี

| สถานที่พัก | นักท่องเที่ยว | | | | | |
|------------------------------|---------------|--------|------------|--------|---------|--------|
| | ไทย | ร้อยละ | ต่างประเทศ | ร้อยละ | รวม | ร้อยละ |
| 1. โรงแรม | 56,807 | 53.68 | 1,172 | 62.71 | 57,979 | 53.84 |
| 2. เกสต์เฮาส์ | - | - | - | - | - | - |
| 3. บังกาโล/รีสอร์ท | - | - | - | - | - | - |
| 4. บ้านญาติ/บ้านเพื่อน | 40,414 | 38.19 | 671 | 35.90 | 41,085 | 38.15 |
| 5. ที่พักในอุทยานแห่งชาติ | 6,347 | 6.00 | 26 | 1.39 | 6,373 | 5.92 |
| 6. บ้านพักรับรองของทางราชการ | - | - | - | - | - | - |
| 7. อื่น ๆ | 2,249 | 2.13 | - | - | 2,249 | 2.09 |
| รวม | 105,817 | 100.00 | 1,869 | 100.00 | 107,686 | 100.00 |

ระยะพำนักระยะของนักท่องเที่ยว จำแนกตามสถานที่พัก ปี 2550

จังหวัดอุทัยธานี

| สถานที่พัก | นักท่องเที่ยว | | |
|------------------------------|---------------|------------|------------|
| | ไทย | ต่างประเทศ | รวมทั้งหมด |
| 1. โรงแรม | 1.60 | 1.62 | 1.60 |
| 2. เกสต์เฮาส์ | - | - | - |
| 3. บังกาโล/รีสอร์ท | - | - | - |
| 4. บ้านญาติ/บ้านเพื่อน | 1.95 | 2.04 | 1.95 |
| 5. ที่พักในอุทยานแห่งชาติ | 1.47 | 1.50 | 1.47 |
| 6. บ้านพักรับรองของทางราชการ | - | - | - |
| 7. อื่น ๆ | 2.42 | - | 2.42 |

ค่าใช้จ่ายเฉลี่ยต่อคนต่อวันของผู้เยี่ยมเยือน จำแนกตามหมวดค่าใช้จ่ายต่างๆ ปี 2550

จังหวัดอุทัยธานี

(หน่วย : บาท/คน/วัน)

| หมวดค่าใช้จ่าย | นักท่องเที่ยว | | | | | | นักทัศนาจร | | | | | | ผู้เยี่ยมเยือน | | | | | |
|------------------------------------|---------------|--------|------------|--------|--------|--------|------------|--------|------------|--------|--------|--------|----------------|--------|------------|--------|--------|--------|
| | ไทย | ร้อยละ | ต่างประเทศ | ร้อยละ | รวม | ร้อยละ | ไทย | ร้อยละ | ต่างประเทศ | ร้อยละ | รวม | ร้อยละ | ไทย | ร้อยละ | ต่างประเทศ | ร้อยละ | รวม | ร้อยละ |
| 1. ค่าที่พัก | 377.83 | 39.90 | 489.43 | 40.60 | 379.80 | 39.92 | 0.00 | 0.00 | 0.00 | 0.00 | 0.00 | 0.00 | 194.29 | 26.93 | 324.97 | 32.08 | 196.09 | 27.03 |
| 2. ค่าอาหารและเครื่องดื่ม | 200.72 | 21.20 | 293.05 | 24.31 | 202.35 | 21.28 | 172.78 | 35.80 | 232.84 | 36.80 | 173.35 | 35.82 | 187.15 | 25.94 | 272.82 | 26.93 | 188.32 | 25.96 |
| 3. ค่าซื้อสินค้าและของที่ระลึก | 152.63 | 16.12 | 154.08 | 12.78 | 152.65 | 16.04 | 118.60 | 24.57 | 167.16 | 26.41 | 119.06 | 24.59 | 136.10 | 18.87 | 158.48 | 15.64 | 136.40 | 18.80 |
| 4. ค่าใช้จ่ายเพื่อความบันเทิง | 20.95 | 2.21 | 42.30 | 3.51 | 21.33 | 2.24 | 23.62 | 4.89 | 5.97 | 0.94 | 23.45 | 4.84 | 22.25 | 3.08 | 30.09 | 2.97 | 22.35 | 3.08 |
| 5. ค่าบริการท่องเที่ยวภายในจังหวัด | 38.81 | 4.10 | 57.40 | 4.76 | 39.14 | 4.11 | 23.16 | 4.80 | 47.76 | 7.55 | 23.39 | 4.83 | 31.21 | 4.33 | 54.16 | 5.35 | 31.52 | 4.35 |
| 6. ค่าพาหนะเดินทางในจังหวัด | 112.35 | 11.87 | 129.91 | 10.78 | 112.66 | 11.84 | 86.08 | 17.83 | 143.28 | 22.64 | 86.62 | 17.89 | 99.59 | 13.81 | 134.40 | 13.27 | 100.07 | 13.80 |
| 7. ค่าใช้จ่ายอื่นๆ | 43.58 | 4.60 | 39.27 | 3.26 | 43.51 | 4.57 | 58.44 | 12.11 | 35.82 | 5.66 | 58.22 | 12.03 | 50.80 | 7.04 | 38.11 | 3.76 | 50.63 | 6.98 |
| รวมทุกหมวดค่าใช้จ่าย | 946.87 | 100.00 | 1,205.44 | 100.00 | 951.44 | 100.00 | 482.68 | 100.00 | 632.83 | 100.00 | 484.09 | 100.00 | 721.39 | 100.00 | 1,013.03 | 100.00 | 725.38 | 100.00 |

รายได้จากการท่องเที่ยวของผู้เยี่ยมชมเงิน จำแนกตามหมวดค่าใช้จ่ายต่างๆ ปี 2550

จังหวัดอุทัยธานี

(หน่วย : ล้านบาท)

| รายได้ จำแนกตามหมวดค่าใช้จ่าย | นักท่องเที่ยว | | | | | | นักท่องเที่ยว | | | | | | ผู้เยี่ยมชมเงิน | | | | | |
|------------------------------------|---------------|---------------|-------------|---------------|---------------|---------------|---------------|---------------|-------------|---------------|--------------|---------------|-----------------|---------------|-------------|---------------|---------------|---------------|
| | ไทย | ร้อยละ | ต่างประเทศ | ร้อยละ | รวม | ร้อยละ | ไทย | ร้อยละ | ต่างประเทศ | ร้อยละ | รวม | ร้อยละ | ไทย | ร้อยละ | ต่างประเทศ | ร้อยละ | รวม | ร้อยละ |
| 1. ค่าที่พัก | 69.61 | 39.90 | 1.62 | 40.60 | 71.23 | 39.92 | 0.00 | 0.00 | 0.00 | 0.00 | 0.00 | 0.00 | 69.61 | 26.93 | 1.62 | 32.08 | 71.23 | 27.03 |
| 2. ค่าอาหารและเครื่องดื่ม | 36.98 | 21.20 | 0.97 | 24.31 | 37.95 | 21.28 | 30.07 | 35.80 | 0.39 | 36.79 | 30.46 | 35.82 | 67.05 | 25.94 | 1.36 | 26.93 | 68.41 | 25.96 |
| 3. ค่าซื้อสินค้าของที่ระลึก | 28.12 | 16.12 | 0.51 | 12.78 | 28.63 | 16.04 | 20.64 | 24.57 | 0.28 | 26.42 | 20.92 | 24.59 | 48.76 | 18.87 | 0.79 | 15.64 | 49.55 | 18.80 |
| 4. ค่าใช้จ่ายเพื่อความบันเทิง | 3.86 | 2.21 | 0.14 | 3.51 | 4.00 | 2.24 | 4.11 | 4.89 | 0.01 | 0.94 | 4.12 | 4.84 | 7.97 | 3.08 | 0.15 | 2.97 | 8.12 | 3.08 |
| 5. ค่าบริการท่องเที่ยวภายในจังหวัด | 7.15 | 4.10 | 0.19 | 4.76 | 7.34 | 4.11 | 4.03 | 4.80 | 0.08 | 7.55 | 4.11 | 4.83 | 11.18 | 4.33 | 0.27 | 5.35 | 11.45 | 4.35 |
| 6. ค่าพาหนะเดินทางในจังหวัด | 20.70 | 11.87 | 0.43 | 10.78 | 21.13 | 11.84 | 14.98 | 17.83 | 0.24 | 22.64 | 15.22 | 17.89 | 35.68 | 13.81 | 0.67 | 13.27 | 36.35 | 13.80 |
| 7. ค่าใช้จ่ายอื่นๆ | 8.03 | 4.60 | 0.13 | 3.26 | 8.16 | 4.57 | 10.17 | 12.11 | 0.06 | 5.66 | 10.23 | 12.03 | 18.20 | 7.04 | 0.19 | 3.76 | 18.39 | 6.98 |
| รวมทุกหมวดค่าใช้จ่าย | 174.45 | 100.00 | 3.99 | 100.00 | 178.44 | 100.00 | 84.00 | 100.00 | 1.06 | 100.00 | 85.08 | 100.00 | 258.45 | 100.00 | 5.05 | 100.00 | 263.50 | 100.00 |

จำนวนผู้เยี่ยมชมเงิน จำแนกตามเพศ ปี 2550

จังหวัดอุทัยธานี

| เพศ | นักท่องเที่ยว | | | | | | นักทัศนาจร | | | | | | ผู้เยี่ยมชมเงิน | | | | | |
|------|---------------|--------|------------|--------|---------|--------|------------|--------|------------|--------|---------|--------|-----------------|--------|------------|--------|---------|--------|
| | ไทย | ร้อยละ | ต่างประเทศ | ร้อยละ | รวม | ร้อยละ | ไทย | ร้อยละ | ต่างประเทศ | ร้อยละ | รวม | ร้อยละ | ไทย | ร้อยละ | ต่างประเทศ | ร้อยละ | รวม | ร้อยละ |
| ชาย | 49,396 | 46.68 | 1,026 | 54.90 | 50,422 | 46.82 | 79,942 | 45.93 | 928 | 55.40 | 80,870 | 46.02 | 129,338 | 46.22 | 1,954 | 55.14 | 131,292 | 46.33 |
| หญิง | 56,421 | 53.32 | 843 | 45.10 | 57,264 | 53.18 | 94,092 | 54.07 | 747 | 44.60 | 94,839 | 53.98 | 150,513 | 53.78 | 1,590 | 44.86 | 152,103 | 53.67 |
| รวม | 105,817 | 100.00 | 1,869 | 100.00 | 107,686 | 100.00 | 174,034 | 100.00 | 1,675 | 100.00 | 175,709 | 100.00 | 279,851 | 100.00 | 3,544 | 100.00 | 283,395 | 100.00 |

จำนวนผู้เยี่ยมชมเงิน จำแนกตามอายุ ปี 2550

จังหวัดอุทัยธานี

528-

| อายุ (ปี) | นักท่องเที่ยว | | | | | | นักทัศนาจร | | | | | | ผู้เยี่ยมชมเงิน | | | | | |
|---------------|---------------|--------|------------|--------|---------|--------|------------|--------|------------|--------|---------|--------|-----------------|--------|------------|--------|---------|--------|
| | ไทย | ร้อยละ | ต่างประเทศ | ร้อยละ | รวม | ร้อยละ | ไทย | ร้อยละ | ต่างประเทศ | ร้อยละ | รวม | ร้อยละ | ไทย | ร้อยละ | ต่างประเทศ | ร้อยละ | รวม | ร้อยละ |
| 1. 15 - 24 ปี | 10,266 | 9.70 | 448 | 23.96 | 10,714 | 9.94 | 21,212 | 12.19 | 444 | 26.51 | 21,656 | 12.33 | 31,478 | 11.25 | 892 | 25.18 | 32,370 | 11.43 |
| 2. 25 - 34 ปี | 38,875 | 36.74 | 319 | 17.07 | 39,194 | 36.40 | 63,279 | 36.36 | 353 | 21.07 | 63,632 | 36.21 | 102,154 | 36.50 | 672 | 18.96 | 102,826 | 36.28 |
| 3. 35 - 44 ปี | 29,394 | 27.78 | 291 | 15.57 | 29,685 | 27.57 | 52,414 | 30.12 | 202 | 12.06 | 52,616 | 29.94 | 81,808 | 29.23 | 493 | 13.91 | 82,301 | 29.04 |
| 4. 45 - 54 ปี | 18,062 | 17.07 | 251 | 13.43 | 18,313 | 17.01 | 23,536 | 13.52 | 268 | 16.00 | 23,804 | 13.55 | 41,598 | 14.86 | 519 | 14.64 | 42,117 | 14.86 |
| 5. 55 - 64 ปี | 8,013 | 7.57 | 287 | 15.36 | 8,300 | 7.71 | 10,081 | 5.79 | 106 | 6.33 | 10,187 | 5.80 | 18,094 | 6.47 | 393 | 11.09 | 18,487 | 6.52 |
| 65 ปีขึ้นไป | 1,207 | 1.14 | 273 | 14.61 | 1,480 | 1.37 | 3,512 | 2.02 | 302 | 18.03 | 3,814 | 2.17 | 4,719 | 1.69 | 575 | 16.22 | 5,294 | 1.87 |
| รวม | 105,817 | 100.00 | 1,869 | 100.00 | 107,686 | 100.00 | 174,034 | 100.00 | 1,675 | 100.00 | 175,709 | 100.00 | 279,851 | 100.00 | 3,544 | 100.00 | 283,395 | 100.00 |
| อายุเฉลี่ย | 37.89 | | 41.57 | | 37.96 | | 36.94 | | 39.96 | | 36.97 | | 37.30 | | 40.81 | | 37.35 | |

จำนวนผู้เยี่ยมชมออนไลน์ จำแนกตามอาชีพ ปี 2550

จังหวัดอุทัยธานี

| อาชีพ | นักท่องเที่ยว | | | | | | นักท่องเที่ยว | | | | | | ผู้เยี่ยมชม | | | | | |
|-------------------------|---------------|--------|------------|--------|---------|--------|---------------|--------|------------|--------|---------|--------|-------------|--------|------------|--------|---------|--------|
| | ไทย | ร้อยละ | ต่างประเทศ | ร้อยละ | รวม | ร้อยละ | ไทย | ร้อยละ | ต่างประเทศ | ร้อยละ | รวม | ร้อยละ | ไทย | ร้อยละ | ต่างประเทศ | ร้อยละ | รวม | ร้อยละ |
| 1.ประกอบธุรกิจส่วนตัว | 16,285 | 15.40 | 397 | 21.22 | 16,682 | 15.49 | 27,081 | 15.57 | 288 | 17.17 | 27,369 | 15.58 | 43,366 | 15.50 | 685 | 19.32 | 44,051 | 15.54 |
| 2.ข้าราชการ-วิสาหกิจ | 30,982 | 29.26 | 284 | 15.20 | 31,246 | 29.02 | 32,349 | 18.59 | 284 | 16.96 | 32,633 | 18.57 | 63,311 | 22.82 | 568 | 16.03 | 63,879 | 22.54 |
| 3.พนักงานบริษัท | 33,094 | 31.27 | 401 | 21.46 | 33,495 | 31.10 | 59,594 | 34.24 | 248 | 14.81 | 59,842 | 34.06 | 92,688 | 33.12 | 649 | 18.31 | 93,337 | 32.94 |
| 4.แม่บ้าน-ว่างงาน | 8,848 | 8.36 | 39 | 2.09 | 8,887 | 8.25 | 6,216 | 3.57 | 141 | 8.42 | 6,357 | 3.62 | 15,064 | 5.38 | 180 | 5.08 | 15,244 | 5.38 |
| 5.นักเรียน-นักศึกษา | 6,191 | 5.85 | 19 | 1.02 | 6,210 | 5.77 | 8,100 | 4.65 | 213 | 12.72 | 8,313 | 4.73 | 14,291 | 5.11 | 232 | 6.55 | 14,523 | 5.12 |
| 6.เกษียณ | 538 | 0.51 | 235 | 12.57 | 773 | 0.72 | 1,972 | 1.13 | 248 | 14.81 | 2,220 | 1.26 | 2,510 | 0.90 | 483 | 13.63 | 2,993 | 1.06 |
| 7.เกษตรกร | 5,613 | 5.30 | 2 | 0.11 | 5,615 | 5.21 | 12,010 | 6.90 | - | - | 12,010 | 6.84 | 17,623 | 6.30 | 2 | 0.06 | 17,625 | 6.22 |
| 8.ลูกจ้าง-คนงาน-พนักงาน | 2,514 | 2.38 | 79 | 4.23 | 2,593 | 2.41 | 9,419 | 5.41 | 108 | 6.45 | 9,527 | 5.42 | 11,933 | 4.26 | 187 | 5.28 | 12,120 | 4.28 |
| 9.อื่นๆ | 1,772 | 1.67 | 413 | 22.10 | 2,185 | 2.03 | 17,293 | 9.94 | 145 | 8.66 | 17,438 | 9.92 | 19,065 | 6.81 | 558 | 15.74 | 19,623 | 6.92 |
| รวมทั้งหมด | 105,817 | 100.00 | 1,869 | 100.00 | 107,686 | 100.00 | 174,034 | 100.00 | 1,675 | 100.00 | 175,709 | 100.00 | 279,851 | 100.00 | 3,544 | 100.00 | 283,395 | 100.00 |

จำนวนผู้เยี่ยมเยือนคนไทย จำแนกตามระดับของรายได้ ปี 2550

จังหวัดอุทัยธานี

| ระดับของรายได้ (หน่วย:บาท) | คนไทย | | | | | |
|-------------------------------|---------------|--------|------------|--------|---------|--------|
| | นักท่องเที่ยว | ร้อยละ | นักทัศนาจร | ร้อยละ | รวม | ร้อยละ |
| 1. ไม่มีรายได้ | 7,173 | 6.78 | 7,919 | 4.55 | 15,092 | 5.38 |
| 2. ต่ำกว่า 10,000 บาท | 20,900 | 19.75 | 28,863 | 16.58 | 49,763 | 17.78 |
| 3. 10,001-15,000 บาท | 28,351 | 26.79 | 58,342 | 33.52 | 86,693 | 30.98 |
| 4. 15,001-30,000 บาท | 26,245 | 24.80 | 46,407 | 26.67 | 72,652 | 25.96 |
| 5. 30,001-45,000 บาท | 13,600 | 12.85 | 18,497 | 10.63 | 32,097 | 11.47 |
| 6. 45,001-60,000 บาท | 4,958 | 4.69 | 4,326 | 2.49 | 9,284 | 3.32 |
| 7. 60,001-75,000 บาท | 1,249 | 1.18 | 1,090 | 0.63 | 2,339 | 0.84 |
| 8. 75,001-90,000 บาท | 1,573 | 1.49 | 1,520 | 0.87 | 3,093 | 1.11 |
| 9. มากกว่า 90,000 บาท | 1,768 | 1.67 | 7,070 | 4.06 | 8,838 | 3.16 |
| รวมทั้งหมด | 105,817 | 100.00 | 174,034 | 100.00 | 279,851 | 100.00 |

จำนวนผู้เยี่ยมเยือนชาวต่างประเทศ จำแนกตามระดับของรายได้ ปี 2550

จังหวัดอุทัยธานี

| ระดับของรายได้ (หน่วย : USD) | ชาวต่างประเทศ | | | | | |
|---------------------------------|---------------|--------|------------|--------|-------|--------|
| | นักท่องเที่ยว | ร้อยละ | นักทัศนาจร | ร้อยละ | รวม | ร้อยละ |
| 1. Under 20,000 USD/ Year | 372 | 19.90 | 213 | 12.71 | 585 | 16.51 |
| 2. 20,001 – 40,000 USD/ Year | 207 | 11.08 | 565 | 33.73 | 772 | 21.78 |
| 3. 40,001 – 60,000 USD/ Year | 532 | 28.46 | 178 | 10.63 | 710 | 20.03 |
| 4. 60,001 – 80,000 USD/ Year | 493 | 26.38 | 250 | 14.93 | 743 | 20.97 |
| 5. 80,001 – 100,000 USD/ Year | 194 | 10.38 | 144 | 8.60 | 338 | 9.54 |
| 6. Over 100,000 USD/ Year | 71 | 3.80 | 325 | 19.40 | 396 | 11.17 |
| รวมทั้งหมด | 1,869 | 100.00 | 1,675 | 100.00 | 3,544 | 100.00 |

จำนวนผู้เยี่ยมชมชาวไทย จำแนกตามถิ่นที่อยู่ปี 2550

จังหวัดอุทัยธานี

| ถิ่นที่อยู่ของผู้เยี่ยมชม | นักท่องเที่ยว | | นักทัศนาจร | | ผู้เยี่ยมชม | |
|---------------------------|---------------|--------|------------|--------|-------------|--------|
| | จำนวน | ร้อยละ | จำนวน | ร้อยละ | จำนวน | ร้อยละ |
| 1. กรุงเทพมหานคร | 33,494 | 31.65 | 73,624 | 42.31 | 107,118 | 38.28 |
| 2. ภาคกลาง | 32,804 | 31.00 | 43,166 | 24.80 | 75,970 | 27.15 |
| 3. ภาคตะวันตก | 5,849 | 5.53 | 11,650 | 6.69 | 17,499 | 6.25 |
| 4. ภาคตะวันออก | 14,386 | 13.60 | 13,046 | 7.50 | 27,432 | 9.80 |
| 5. ภาคเหนือ | 15,204 | 14.37 | 24,428 | 14.04 | 39,632 | 14.16 |
| 6. ภาคใต้ | 1,146 | 1.08 | 2,055 | 1.18 | 3,201 | 1.14 |
| 7. ภาคตะวันออกเฉียงเหนือ | 2,934 | 2.77 | 6,065 | 3.48 | 8,999 | 3.22 |
| รวม | 105,817 | 100.00 | 174,034 | 100.00 | 279,851 | 100.00 |

จำนวนผู้เยี่ยมชมชาวต่างประเทศ จำแนกตามถิ่นที่อยู่ปี 2550

จังหวัดอุทัยธานี

| ถิ่นที่อยู่ของผู้เยี่ยมชม | นักท่องเที่ยว | | นักทัศนาจร | | ผู้เยี่ยมชม | |
|---------------------------|---------------|--------|------------|--------|-------------|--------|
| | จำนวน | ร้อยละ | จำนวน | ร้อยละ | จำนวน | ร้อยละ |
| 1. อเมริกา | 355 | 18.99 | 183 | 10.92 | 538 | 15.18 |
| 2. ยุโรป | 654 | 34.99 | 755 | 45.07 | 1,409 | 39.76 |
| 3. โอเชียเนีย | 119 | 6.37 | 104 | 6.21 | 223 | 6.29 |
| 4. เอเชีย | 715 | 38.26 | 505 | 30.15 | 1,220 | 34.42 |
| 5. ตะวันออกกลาง | 22 | 1.18 | 12 | 0.72 | 34 | 0.96 |
| 6. แอฟริกา | 4 | 0.21 | 116 | 6.93 | 120 | 3.39 |
| รวม | 1,869 | 100.00 | 1,675 | 100.00 | 3,544 | 100.00 |

จำนวนผู้เยี่ยมเยือน จำแนกตามจำนวนครั้งในการเดินทางเข้ามาท่องเที่ยวจังหวัดนี้ในรอบ 1 ปี ปี 2550

จังหวัดอุทัยธานี

| จำนวนครั้ง ของการเดินทาง | นักท่องเที่ยว | | | | | | นักท่องเที่ยว | | | | | | ผู้เยี่ยมเยือน | | | | | |
|-----------------------------|---------------|--------|------------|--------|---------|--------|---------------|--------|------------|--------|---------|--------|----------------|--------|------------|--------|---------|--------|
| | ไทย | ร้อยละ | ต่างประเทศ | ร้อยละ | รวม | ร้อยละ | ไทย | ร้อยละ | ต่างประเทศ | ร้อยละ | รวม | ร้อยละ | ไทย | ร้อยละ | ต่างประเทศ | ร้อยละ | รวม | ร้อยละ |
| 1 ครั้ง | 53,149 | 50.23 | 1,502 | 80.35 | 54,651 | 50.74 | 76,895 | 44.19 | 1,075 | 64.18 | 77,970 | 44.38 | 130,044 | 46.47 | 2,577 | 72.71 | 132,621 | 46.80 |
| 2 ครั้ง | 26,107 | 24.67 | 284 | 15.20 | 26,391 | 24.51 | 43,217 | 24.83 | 424 | 25.31 | 43,641 | 24.84 | 69,324 | 24.77 | 708 | 19.98 | 70,032 | 24.71 |
| 3 ครั้ง | 11,707 | 11.06 | 70 | 3.75 | 11,777 | 10.94 | 24,952 | 14.34 | 106 | 6.33 | 25,058 | 14.26 | 36,659 | 13.10 | 176 | 4.97 | 36,835 | 13.00 |
| 4 ครั้ง | 6,591 | 6.23 | - | - | 6,591 | 6.12 | 8,987 | 5.16 | 35 | 2.09 | 9,022 | 5.13 | 15,578 | 5.57 | 35 | 0.99 | 15,613 | 5.51 |
| 5 ครั้ง | 8,263 | 7.81 | 13 | 0.70 | 8,276 | 7.69 | 19,983 | 11.48 | 35 | 2.09 | 20,018 | 11.39 | 28,246 | 10.09 | 48 | 1.35 | 28,294 | 9.98 |
| มากกว่า 5 ครั้ง | - | - | - | - | - | - | - | - | - | - | - | - | - | - | - | - | - | - |
| รวม | 105,817 | 100.00 | 1,869 | 100.00 | 107,686 | 100.00 | 174,034 | 100.00 | 1,675 | 100.00 | 175,709 | 100.00 | 279,851 | 100.00 | 3,544 | 100.00 | 283,395 | 100.00 |
| จำนวนครั้งเฉลี่ย/ปี | 1.97 | - | 1.25 | - | 1.95 | - | 2.15 | - | 1.53 | - | 2.14 | - | 2.08 | - | 1.38 | - | 2.07 | - |

จำนวนผู้เยี่ยมชม จำนวนตามจำนวนผู้ร่วมเดินทาง ปี 2550

จังหวัดอุทัยธานี

| จำนวนผู้ร่วมเดินทาง | นักท่องเที่ยว | | | | | | นักทัศนาจร | | | | | | ผู้เยี่ยมชม | | | | | |
|---------------------|---------------|--------|------------|--------|---------|--------|------------|--------|------------|--------|---------|--------|-------------|--------|------------|--------|---------|--------|
| | ไทย | ร้อยละ | ต่างประเทศ | ร้อยละ | รวม | ร้อยละ | ไทย | ร้อยละ | ต่างประเทศ | ร้อยละ | รวม | ร้อยละ | ไทย | ร้อยละ | ต่างประเทศ | ร้อยละ | รวม | ร้อยละ |
| คนเดียว | 2,169 | 2.06 | 86 | 4.61 | 2,255 | 2.10 | 5,981 | 3.42 | 147 | 8.78 | 6,128 | 3.50 | 8,150 | 2.92 | 233 | 6.58 | 8,383 | 2.94 |
| 2 คน | 12,339 | 11.66 | 124 | 6.63 | 12,463 | 11.57 | 19,871 | 11.42 | 413 | 24.66 | 20,284 | 11.54 | 32,210 | 11.51 | 537 | 15.15 | 32,747 | 11.56 |
| 3 คน | 11,168 | 10.55 | 98 | 5.24 | 11,266 | 10.46 | 20,132 | 11.57 | 110 | 6.57 | 20,242 | 11.52 | 31,300 | 11.18 | 208 | 5.87 | 31,508 | 11.12 |
| 4 คน | 12,680 | 11.98 | 513 | 27.45 | 13,193 | 12.25 | 29,829 | 17.14 | 278 | 16.60 | 30,107 | 17.13 | 42,509 | 15.19 | 791 | 22.32 | 43,300 | 15.28 |
| 5 คน | 11,472 | 10.64 | 175 | 9.36 | 11,647 | 10.82 | 20,249 | 11.64 | 120 | 7.16 | 20,369 | 11.59 | 31,721 | 11.33 | 295 | 8.32 | 32,016 | 11.30 |
| 6 - 10 คน | 18,244 | 17.24 | 713 | 38.15 | 18,957 | 17.60 | 30,800 | 17.70 | 220 | 13.13 | 31,020 | 17.65 | 49,044 | 17.53 | 933 | 26.33 | 49,977 | 17.64 |
| มากกว่า 10 คน | 37,745 | 35.67 | 160 | 8.56 | 37,905 | 35.20 | 47,172 | 27.11 | 387 | 23.10 | 47,559 | 27.07 | 84,917 | 30.34 | 547 | 15.43 | 85,464 | 30.18 |
| รวม | 105,817 | 100.00 | 1,869 | 100.00 | 107,686 | 100.00 | 174,034 | 100.00 | 1,675 | 100.00 | 175,709 | 100.00 | 279,851 | 100.00 | 3,544 | 100.00 | 283,395 | 100.00 |
| จำนวนคน/ครั้ง | 6.54 | - | 5.81 | - | 6.53 | - | 6.00 | - | 5.16 | - | 6.00 | - | 6.21 | - | 5.50 | - | 6.20 | - |

จำนวนผู้เยี่ยมชมออนไลน์ จำแนกตามความสัมพันธ์กับผู้ร่วมเดินทาง ปี 2550

จังหวัดอุทัยธานี

| ความสัมพันธ์ กับผู้ร่วมเดินทาง | นักท่องเที่ยว | | | | | | นักท่องเที่ยว | | | | | | ผู้เยี่ยมชม | | | | | |
|-----------------------------------|---------------|--------|------------|--------|---------|--------|---------------|--------|------------|--------|---------|--------|-------------|--------|------------|--------|---------|--------|
| | ไทย | ร้อยละ | ต่างประเทศ | ร้อยละ | รวม | ร้อยละ | ไทย | ร้อยละ | ต่างประเทศ | ร้อยละ | รวม | ร้อยละ | ไทย | ร้อยละ | ต่างประเทศ | ร้อยละ | รวม | ร้อยละ |
| คนเดียว | 2,169 | 2.06 | 86 | 4.60 | 2,255 | 2.09 | 5,981 | 3.43 | 147 | 8.77 | 6,128 | 3.49 | 8,150 | 2.92 | 233 | 6.58 | 8,383 | 2.96 |
| เพื่อน/แฟน/คู่รัก | 27,356 | 25.85 | 928 | 49.65 | 28,284 | 26.27 | 29,125 | 16.74 | 719 | 42.93 | 29,844 | 16.98 | 56,481 | 20.18 | 1,647 | 46.47 | 58,128 | 20.51 |
| ครอบครัว | 29,306 | 27.69 | 502 | 28.86 | 29,808 | 27.68 | 53,824 | 30.81 | 570 | 34.03 | 54,394 | 30.84 | 82,930 | 29.63 | 1,072 | 30.25 | 84,002 | 29.64 |
| ญาติ | 8,055 | 7.61 | 226 | 12.09 | 8,281 | 7.69 | 33,235 | 19.10 | 37 | 2.21 | 33,272 | 18.94 | 41,290 | 14.75 | 263 | 7.42 | 41,553 | 14.66 |
| กลุ่มที่ทำงาน | 38,931 | 36.79 | 127 | 6.80 | 39,058 | 36.27 | 52,069 | 29.92 | 202 | 12.06 | 52,271 | 29.75 | 91,000 | 32.52 | 329 | 9.28 | 91,329 | 32.23 |
| รวม | 105,817 | 100.00 | 1,869 | 100.00 | 107,686 | 100.00 | 174,034 | 100.00 | 1,675 | 100.00 | 175,709 | 100.00 | 279,851 | 100.00 | 3,544 | 100.00 | 283,395 | 100.00 |

จำนวนผู้เยี่ยมชม จำนวนตามวัตถุประสงค์หลักของการเดินทาง ปี 2550

จังหวัดอุทัยธานี

| วัตถุประสงค์หลัก ของการเดินทาง | นักท่องเที่ยว | | | | | | นักท่องเที่ยว | | | | | | ผู้เยี่ยมชม | | | | | |
|-----------------------------------|----------------|---------------|--------------|---------------|----------------|---------------|----------------|---------------|--------------|---------------|----------------|---------------|----------------|---------------|--------------|---------------|----------------|---------------|
| | ไทย | ร้อยละ | ต่างประเทศ | ร้อยละ | รวม | ร้อยละ | ไทย | ร้อยละ | ต่างประเทศ | ร้อยละ | รวม | ร้อยละ | ไทย | ร้อยละ | ต่างประเทศ | ร้อยละ | รวม | ร้อยละ |
| 1. ท่องเที่ยว/พักผ่อน | 44,557 | 42.11 | 1,358 | 72.55 | 45,913 | 42.64 | 91,742 | 52.72 | 1,368 | 81.67 | 93,110 | 52.99 | 136,299 | 48.70 | 2,724 | 76.85 | 139,023 | 49.06 |
| 2. ประชุม/อบรม/สัมมนา/ดูงาน | 22,314 | 21.09 | 1 | 0.05 | 22,315 | 20.72 | 26,931 | 15.47 | 35 | 2.09 | 26,966 | 15.35 | 49,245 | 17.60 | 36 | 1.02 | 49,281 | 17.39 |
| 3. ติดต่อธุรกิจ | 1,282 | 1.21 | 25 | 1.34 | 1,307 | 1.21 | 5,274 | 3.03 | - | - | 5,274 | 3.00 | 6,556 | 2.34 | 25 | 0.71 | 6,581 | 2.32 |
| 4. ปฏิบัติราชการ | 4,523 | 4.27 | 125 | 6.69 | 4,648 | 4.32 | 3,814 | 2.19 | 66 | 3.94 | 3,880 | 2.21 | 8,337 | 2.98 | 191 | 5.39 | 8,528 | 3.01 |
| 5. เยี่ยมญาติ/เพื่อน | 5,259 | 4.97 | 339 | 18.14 | 5,598 | 5.20 | 16,964 | 9.75 | 206 | 12.30 | 17,170 | 9.77 | 22,223 | 7.94 | 545 | 15.38 | 22,768 | 8.03 |
| 6. ชมนิทรรศการ/แสดงสินค้า | 514 | 0.49 | 1 | 0.05 | 515 | 0.48 | 435 | 0.25 | - | - | 435 | 0.25 | 949 | 0.34 | 1 | 0.03 | 950 | 0.34 |
| 7. ได้รับรางวัล | 3,374 | 3.19 | 9 | 0.48 | 3,383 | 3.14 | 9,946 | 5.71 | - | - | 9,946 | 5.66 | 13,320 | 4.76 | 9 | 0.25 | 13,329 | 4.70 |
| 8. อื่น ๆ | 23,994 | 22.67 | 13 | 0.70 | 24,007 | 22.29 | 18,928 | 10.88 | - | - | 18,928 | 10.77 | 42,922 | 15.34 | 13 | 0.37 | 42,935 | 15.15 |
| รวมทั้งหมด | 105,817 | 100.00 | 1,869 | 100.00 | 107,686 | 100.00 | 174,034 | 100.00 | 1,675 | 100.00 | 175,709 | 100.00 | 279,851 | 100.00 | 3,544 | 100.00 | 283,395 | 100.00 |

จำนวนผู้เยี่ยมชม จำนวนตามจำนวนจังหวัดที่รวมอยู่ในการเดินทางแต่ละครั้ง ปี 2550

จังหวัดอุทัยธานี

| จำนวนจังหวัดที่ รวมอยู่ในการเดินทาง | นักท่องเที่ยว | | | | | | นักทัศนาจร | | | | | | ผู้เยี่ยมชม | | | | | |
|--|---------------|--------|------------|--------|---------|--------|------------|--------|------------|--------|---------|--------|-------------|--------|------------|--------|---------|--------|
| | ไทย | ร้อยละ | ต่างประเทศ | ร้อยละ | รวม | ร้อยละ | ไทย | ร้อยละ | ต่างประเทศ | ร้อยละ | รวม | ร้อยละ | ไทย | ร้อยละ | ต่างประเทศ | ร้อยละ | รวม | ร้อยละ |
| 1 จังหวัด | 71,476 | 67.54 | 678 | 36.28 | 72,154 | 67.00 | 81,766 | 46.99 | 994 | 59.34 | 82,760 | 47.11 | 153,242 | 54.77 | 1,672 | 47.19 | 154,914 | 54.66 |
| 2 จังหวัด | 27,825 | 26.30 | 632 | 33.81 | 28,457 | 26.43 | 55,715 | 32.01 | 449 | 26.81 | 56,164 | 31.96 | 83,540 | 29.85 | 1,081 | 30.50 | 84,621 | 29.86 |
| 3 จังหวัด | 5,842 | 5.52 | 263 | 14.07 | 6,105 | 5.67 | 25,011 | 14.37 | 166 | 9.91 | 25,177 | 14.33 | 30,853 | 11.02 | 428 | 12.10 | 31,282 | 11.04 |
| 4 จังหวัด | 581 | 0.55 | 296 | 15.84 | 877 | 0.81 | 8,295 | 4.77 | 66 | 3.94 | 8,361 | 4.76 | 8,876 | 3.17 | 382 | 10.21 | 9,238 | 3.26 |
| 5 จังหวัด | 93 | 1.09 | - | - | 93 | 0.09 | 1,622 | 0.93 | - | - | 1,622 | 0.92 | 1,715 | 0.61 | - | - | 1,715 | 0.61 |
| มากกว่า 5 จังหวัด | - | - | - | - | - | - | 1,625 | 0.93 | - | - | 1,625 | 0.92 | 1,625 | 0.58 | - | - | 1,625 | 0.57 |
| รวม | 105,817 | 100.00 | 1,869 | 100.00 | 107,686 | 100.00 | 174,034 | 100.00 | 1,675 | 100.00 | 175,709 | 100.00 | 279,851 | 100.00 | 3,544 | 100.00 | 283,395 | 100.00 |
| จำนวนจังหวัดเฉลี่ย/ครั้ง | 1.39 | - | 2.09 | - | 1.41 | - | 1.83 | - | 1.58 | - | 1.83 | - | 1.67 | - | 1.85 | - | 1.67 | - |

ร้อยละของจำนวนผู้เยี่ยมชมเยือน จำแนกตามกิจกรรมที่ร่วมระหว่างท่องเที่ยวในจังหวัดนี้ ปี 2550
จังหวัดอุทัยธานี

| กิจกรรมที่ร่วมกระทำ ระหว่างอยู่ในจังหวัด | สัดส่วนของการเข้าร่วมกิจกรรม | | |
|---|------------------------------|------------|-------|
| | ไทย | ต่างประเทศ | รวม |
| 1. ท่องเที่ยวทั่วไป | 84.11 | 90.43 | 84.19 |
| 2. ซื้อสินค้าและของที่ระลึก | 12.12 | 43.40 | 12.51 |
| 3. กิจกรรมเชิงผจญภัย | 3.41 | 21.08 | 3.63 |
| 4. กิจกรรมทางน้ำ | 0.57 | 14.81 | 0.75 |
| 5. ท่องเที่ยวเชิงนิเวศ | 1.94 | 22.94 | 2.20 |
| 6. กิจกรรมเชิงสุขภาพ | 3.47 | 14.73 | 3.62 |
| 7. กิจกรรมด้านกีฬา | 0.77 | 7.51 | 0.85 |
| 8. นันทนาการ/บันเทิง | 1.50 | 26.98 | 1.82 |
| 9. กิจกรรมเชิงวัฒนธรรม | 18.24 | 44.27 | 18.56 |
| 10. อื่น ๆ (เกษตร ปฏิบัติธรรม) | 15.50 | 0.08 | 15.31 |

ร้อยละของจำนวนผู้เยี่ยมชมเยือน จำแนกตามสถานที่ท่องเที่ยว ปี 2550
จังหวัดอุทัยธานี

| ลำดับของสถานที่ ท่องเที่ยวในจังหวัด | ร้อยละของจำนวนผู้เยี่ยมชมเยือน | | |
|--|--------------------------------|------------|-------|
| | ไทย | ต่างประเทศ | รวม |
| วัดท่าซุง | 61.45 | 5.11 | 60.74 |
| ถ้ำเขากวางทอง | 15.71 | 1.16 | 15.53 |
| น้ำพุร้อนบ้านสมอทอง | 14.52 | 0.00 | 14.34 |
| วัดสังกัสรัตนคีรี | 14.44 | 2.34 | 14.29 |
| เขาปฐวี | 13.99 | 0.00 | 13.82 |
| เขาสะแกกรัง | 4.93 | 0.00 | 4.87 |
| วังมัจฉา | 1.78 | 1.16 | 1.77 |
| วัดพระชนกจักรี | 1.75 | 0.00 | 1.73 |
| วัดเขาสะแกกรัง | 1.50 | 0.00 | 1.48 |
| วัดปากคลองมะขามเต่า | 0.69 | 0.00 | 0.68 |
| วัดถ้ำเขาวง | 0.20 | 10.24 | 0.33 |
| น้ำตกห้วยมื่น | 0.23 | 0.00 | 0.23 |
| ห้วยขาแข้ง | 0.19 | 0.00 | 0.19 |

ข้อมูลสถานพักแรม จังหวัดอุทัยธานี
มกราคม - ธันวาคม

| | 2550 | 2549 | Δ (%) |
|----------------------------------|--------|--------|---------|
| จำนวนสถานพักแรม (แห่ง) | 12 | 11 | + 9.09 |
| กลุ่ม 1 | 2 | | |
| กลุ่ม 4 | 6 | 11 | - 45.45 |
| กลุ่ม 5 | 4 | | |
| จำนวนห้องพัก (ห้อง) | 949 | 884 | + 7.35 |
| กลุ่ม 1 | 406 | | |
| กลุ่ม 4 | 375 | 884 | + 0.00 |
| กลุ่ม 5 | 168 | | |
| อัตราการเข้าพักเฉลี่ย (%) | 11.51 | 15.32 | - 3.81 |
| กลุ่ม 1 | 9.10 | | |
| กลุ่ม 4 | 9.03 | 15.32 | - 6.29 |
| กลุ่ม 5 | 22.86 | | |
| จำนวนนักท่องเที่ยวพักโรงแรม (คน) | 57,979 | 70,099 | - 17.29 |
| กลุ่ม 1 | 16,667 | | |
| กลุ่ม 4 | 21,053 | 70,099 | - 69.97 |
| กลุ่ม 5 | 20,259 | | |
| ระยะเวลาพักเฉลี่ย (วัน) | 1.33 | 1.67 | - 0.34 |
| กลุ่ม 1 | 1.30 | | |
| กลุ่ม 4 | 1.34 | 1.67 | - 0.33 |
| กลุ่ม 5 | 1.35 | | |
| จำนวนคนพักต่อห้อง | 2.06 | 1.87 | + 0.19 |
| กลุ่ม 1 | 2.00 | | |
| กลุ่ม 4 | 2.17 | 1.87 | + 0.30 |
| กลุ่ม 5 | 2.00 | | |

**Occupancy Rate of Accommodation Establishments
in Uthaithani 2007**

| Month | Hotel | | | | | | Grand |
|--------------------------|---------|---------|---------|--------------|--------------|--------------|--------------|
| | Group 1 | Group 2 | Group 3 | Group 4 | Group 5 | Total | Total |
| January | - | - | - | 7.29 | 26.04 | 9.15 | 9.15 |
| February | - | - | - | 5.99 | 22.69 | 8.19 | 8.19 |
| March | - | - | - | 4.98 | 22.90 | 4.98 | 4.98 |
| April | - | - | - | 9.44 | 21.99 | 10.91 | 10.91 |
| May | - | - | - | 8.67 | 23.32 | 9.46 | 9.46 |
| June | - | - | - | 8.18 | 21.89 | 11.17 | 11.17 |
| Total (Jan.-Jun.) | - | - | - | 7.43 | 23.14 | 9.49 | 9.49 |
| July | - | - | - | 9.03 | 28.42 | 12.65 | 12.65 |
| August | - | - | - | 11.38 | 30.13 | 16.68 | 16.68 |
| September | - | - | - | 12.00 | 32.61 | 17.84 | 17.84 |
| October | - | - | - | 7.82 | 13.17 | 7.44 | 7.44 |
| November | - | - | - | 9.98 | 14.28 | 10.68 | 10.68 |
| December | - | - | - | 13.65 | 16.92 | 15.91 | 15.91 |
| Total (Jul.-Dec.) | - | - | - | 10.64 | 22.59 | 10.64 | 10.64 |
| Total | - | - | - | 9.03 | 22.86 | 11.51 | 11.51 |

Guest Arrivals at Accommodation Establishments in Uthaitхани

| Nationality | January - December | | |
|-------------------------|--------------------|---------------|----------------|
| | 2007 | 2006 | Δ(%) |
| Thai | 56,807 | 68,243 | - 16.76 |
| Indonesia | - | 1 | - 100.00 |
| Loas | - | - | - |
| Malaysia | 26 | 22 | + 18.18 |
| Myanmar | - | - | - |
| Philippines | - | - | - |
| Singapore | 14 | 45 | - 68.89 |
| Vietnam | - | - | - |
| China | 8 | 40 | - 80.00 |
| Hong Kong | - | 76 | - 100.00 |
| Japan | 43 | 84 | - 48.81 |
| Korea | - | 108 | - 100.00 |
| Taiwan | 351 | 160 | + 119.38 |
| Austria | 1 | 67 | - 98.51 |
| Belgium | - | 68 | - |
| Denmark | 52 | 69 | - 24.64 |
| Finland | 11 | 5 | + 120.00 |
| France | 31 | 85 | - 63.53 |
| Germany | 166 | 103 | + 61.17 |
| Italy | 13 | 88 | - 85.23 |
| Netherlands | 60 | 79 | - 24.05 |
| Norway | - | 9 | - |
| Russia | 17 | 14 | + 21.43 |
| Spain | 23 | 4 | + 475.00 |
| Sweden | 17 | 89 | - 80.90 |
| Switzerland | 48 | 93 | - 48.39 |
| U.K | 47 | 149 | - 68.46 |
| East Europe | - | 9 | - |
| U.S.A. | 190 | 229 | - 17.03 |
| Canada | 2 | 88 | - 97.73 |
| India | - | 3 | - |
| Australia | 20 | 48 | - 58.33 |
| New Zealand | - | 6 | - |
| Israel | 11 | - | - |
| Middle East | 18 | 13 | + 38.46 |
| Africa | - | - | - |
| Others | - | 2 | - |
| Total Foreigners | 1,169 | 1,856 | - 37.02 |
| Grand Total | 57,976 | 70,099 | - 17.29 |



กรม
915 93021
ทท
๗ 1

ห้องสมุดการท่องเที่ยวฯ

T22169



กบค.การท่องเที่ยวภายในประเทศ

ประจำปี 2550 ภาคเหนือ

Guest Arrivals at Accommodation Establishments in Uthaithani 2007

| Total | | | | | | | | | | | | | | | |
|--------------|---------------|--------------|--------------|--------------|--------------|--------------|--------------|---------------|--------------|--------------|--------------|--------------|--------------|--------------|---------------|
| Nationality | Total | Jan. | Feb. | Mar. | Apr. | May | Jun. | Jan.-Jun. | Jul. | Aug. | Sep. | Oct. | Nov. | Dec. | Jul.-Dec. |
| Thai | 56,807 | 4,699 | 3,398 | 3,855 | 5,034 | 4,140 | 4,897 | 26,121 | 4,946 | 6,453 | 6,496 | 2,859 | 3,858 | 6,074 | 30,686 |
| Malaysia | 26 | - | - | - | - | - | - | - | - | 2 | 3 | - | 2 | 19 | 26 |
| Singapore | 14 | - | - | 8 | 4 | - | - | 12 | - | - | 2 | - | - | - | 2 |
| China | 8 | - | - | - | - | 4 | - | 4 | - | - | 4 | - | - | - | 4 |
| Hong Kong | - | - | - | - | - | - | - | - | - | - | - | - | - | - | - |
| Japan | 43 | - | - | - | 5 | 4 | - | 9 | 3 | 11 | 6 | 2 | 4 | 8 | 34 |
| Korea | - | - | - | - | - | - | - | - | - | - | - | - | - | - | - |
| Taiwan | 351 | 10 | - | 46 | 47 | 6 | 3 | 112 | - | 36 | 22 | 48 | 59 | 74 | 239 |
| Austria | 1 | - | - | - | - | - | - | - | - | - | 1 | - | - | - | 1 |
| Belgium | - | - | - | - | - | - | - | - | - | - | - | - | - | - | - |
| Denmark | 52 | 21 | 14 | 4 | 4 | - | - | 43 | - | 8 | 1 | - | - | - | 9 |
| France | 31 | 1 | - | 2 | 2 | 4 | - | 9 | 8 | 9 | 2 | - | - | 3 | 22 |
| Germany | 166 | 55 | 22 | 14 | 16 | 11 | 5 | 123 | 11 | 18 | 14 | - | - | - | 43 |
| Italy | 13 | - | - | 5 | 5 | - | - | 10 | - | 3 | - | - | - | - | 3 |
| Netherlands | 60 | 17 | 9 | 10 | 9 | - | - | 45 | - | 5 | 5 | - | 3 | 2 | 15 |
| Sweden | 17 | - | 1 | 4 | 4 | 3 | - | 12 | - | - | 5 | - | - | - | 5 |
| Switzerland | 48 | 18 | 9 | 10 | 2 | - | 7 | 46 | - | - | - | - | - | 2 | 2 |
| U.K | 47 | 2 | - | - | 10 | - | 10 | 22 | 1 | 11 | 3 | - | 3 | 7 | 25 |
| U.S A | 190 | 32 | 20 | 35 | 43 | 3 | 9 | 142 | 21 | 15 | 6 | - | - | 6 | 48 |
| Canada | 2 | - | - | - | - | - | - | - | - | - | 2 | - | - | - | 2 |
| Middle East | 18 | - | - | - | - | 5 | 9 | 14 | - | 4 | - | - | - | - | 4 |
| Australia | 20 | 20 | - | - | - | - | - | 20 | - | - | - | - | - | - | - |
| New Zealand | - | - | - | - | - | - | - | - | - | - | - | - | - | - | - |
| India | - | - | - | - | - | - | - | - | - | - | - | - | - | - | - |
| Russia | 17 | - | - | - | 17 | - | - | 17 | - | - | - | - | - | - | - |
| East Europe | - | - | - | - | - | - | - | - | - | - | - | - | - | - | - |
| Indonesia | - | - | - | - | - | - | - | - | - | - | - | - | - | - | - |
| Philippines | - | - | - | - | - | - | - | - | - | - | - | - | - | - | - |
| Finland | 11 | - | 2 | - | - | - | - | 2 | 2 | 1 | 6 | - | - | - | 9 |
| Norway | - | - | - | - | - | - | - | - | - | - | - | - | - | - | - |
| Spain | 23 | - | - | - | 5 | - | - | 5 | 2 | - | 6 | 2 | - | 8 | 18 |
| Africa | - | - | - | - | - | - | - | - | - | - | - | - | - | - | - |
| Myanmar | - | - | - | - | - | - | - | - | - | - | - | - | - | - | - |
| Israel | 11 | - | - | 11 | - | - | - | 11 | - | - | - | - | - | - | - |
| Laos | - | - | - | - | - | - | - | - | - | - | - | - | - | - | - |
| Vietnam | - | - | - | - | - | - | - | - | - | - | - | - | - | - | - |
| Brunei | - | - | - | - | - | - | - | - | - | - | - | - | - | - | - |
| Cambodia | - | - | - | - | - | - | - | - | - | - | - | - | - | - | - |
| Others | 3 | - | - | - | - | - | - | - | - | - | 3 | - | - | - | 3 |
| Total | 57,979 | 4,875 | 3,473 | 4,004 | 5,207 | 4,180 | 5,040 | 26,779 | 4,994 | 6,576 | 6,587 | 2,911 | 3,929 | 6,203 | 34,200 |

Guest Arrivals at Accommodation Establishments in Uthaithani 2007

Hotel Group 1

| Nationality | Total | Jan. | Feb. | Mar. | Apr. | May | Jun. | Jan.-Jun. | Jul. | Aug. | Sep. | Oct. | Nov. | Dec. | Jul.-Dec. |
|--------------|---------------|------------|------------|------------|--------------|------------|--------------|--------------|--------------|--------------|--------------|------------|--------------|--------------|--------------|
| Thai | 15,980 | 839 | 553 | 906 | 1,387 | 741 | 1,989 | 6,415 | 1,119 | 2,208 | 2,048 | 608 | 1,209 | 2,373 | 9,565 |
| Malaysia | 24 | - | - | - | - | - | - | - | - | - | 3 | - | 2 | 19 | 24 |
| Singapore | 14 | - | - | 8 | 4 | - | - | 12 | - | - | 2 | - | - | - | 2 |
| China | 8 | - | - | - | - | 4 | - | 4 | - | - | 4 | - | - | - | 4 |
| Hong Kong | - | - | - | - | - | - | - | - | - | - | - | - | - | - | - |
| Japan | 43 | - | - | - | 5 | 4 | - | 9 | 3 | 11 | 6 | 2 | 4 | 8 | 34 |
| Korea | - | - | - | - | - | - | - | - | - | - | - | - | - | - | - |
| Taiwan | 350 | 9 | - | 46 | 47 | 6 | 3 | 111 | - | 36 | 22 | 48 | 59 | 74 | 239 |
| Austria | 1 | - | - | - | - | - | - | - | - | - | 1 | - | - | - | 1 |
| Belgium | - | - | - | - | - | - | - | - | - | - | - | - | - | - | - |
| Denmark | - | - | - | - | - | - | - | - | - | - | - | - | - | - | - |
| France | 21 | - | - | 2 | 2 | 4 | - | 8 | 2 | 6 | 2 | - | - | 3 | 13 |
| Germany | 32 | - | - | - | 3 | 6 | - | 9 | - | 11 | 12 | - | - | - | 23 |
| Italy | 10 | - | - | 5 | 5 | - | - | 10 | - | - | - | - | - | - | - |
| Netherlands | 9 | - | - | - | - | - | - | - | - | - | 4 | - | 3 | 2 | 9 |
| Sweden | 14 | - | - | 4 | 4 | 3 | - | 11 | - | - | 3 | - | - | - | 3 |
| Switzerland | 10 | 4 | - | 2 | 2 | - | - | 8 | - | - | - | - | - | 2 | 2 |
| U.K | 36 | 2 | - | - | 2 | - | 10 | 14 | - | 10 | 2 | - | 3 | 7 | 22 |
| U.S.A. | 39 | - | - | - | 11 | 3 | - | 14 | 5 | 9 | 5 | - | - | 6 | 25 |
| Canada | 2 | - | - | - | - | - | - | - | - | - | 2 | - | - | - | 2 |
| Middle East | 18 | - | - | - | - | 5 | 9 | 14 | - | 4 | - | - | - | - | 4 |
| Australia | - | - | - | - | - | - | - | - | - | - | - | - | - | - | - |
| New Zealand | - | - | - | - | - | - | - | - | - | - | - | - | - | - | - |
| India | - | - | - | - | - | - | - | - | - | - | - | - | - | - | - |
| Russia | 17 | - | - | - | 17 | - | - | 17 | - | - | - | - | - | - | - |
| East Europe | - | - | - | - | - | - | - | - | - | - | - | - | - | - | - |
| Indonesia | - | - | - | - | - | - | - | - | - | - | - | - | - | - | - |
| Philippines | - | - | - | - | - | - | - | - | - | - | - | - | - | - | - |
| Finland | 4 | - | - | - | - | - | - | - | - | - | 4 | - | - | - | 4 |
| Norway | - | - | - | - | - | - | - | - | - | - | - | - | - | - | - |
| Spain | 21 | - | - | - | 5 | - | - | 5 | 1 | - | 5 | 2 | - | 8 | 16 |
| Africa | - | - | - | - | - | - | - | - | - | - | - | - | - | - | - |
| Myanmar | - | - | - | - | - | - | - | - | - | - | - | - | - | - | - |
| Israel | 11 | - | - | 11 | - | - | - | 11 | - | - | - | - | - | - | - |
| Laos | - | - | - | - | - | - | - | - | - | - | - | - | - | - | - |
| Vietnam | - | - | - | - | - | - | - | - | - | - | - | - | - | - | - |
| Brunei | - | - | - | - | - | - | - | - | - | - | - | - | - | - | - |
| Cambodia | - | - | - | - | - | - | - | - | - | - | - | - | - | - | - |
| Others | 3 | - | - | - | - | - | - | - | - | - | 3 | - | - | - | 3 |
| Total | 16,667 | 854 | 553 | 984 | 1,494 | 776 | 2,011 | 6,672 | 1,130 | 2,295 | 2,128 | 660 | 1,280 | 2,502 | 9,995 |

Guest Arrivals at Accommodation Establishments in Uthaithani 2007

Hotel Group 4

| Nationality | Total | Jan. | Feb. | Mar. | Apr. | May | Jun. | Jan.-Jun. | Jul. | Aug. | Sep. | Oct. | Nov. | Dec. | Jul.-Dec. |
|--------------|---------------|--------------|--------------|--------------|--------------|--------------|--------------|--------------|--------------|--------------|--------------|--------------|--------------|--------------|---------------|
| Thai | 20,610 | 1,722 | 1,149 | 1,203 | 2,090 | 1,548 | 1,427 | 9,139 | 1,779 | 2,185 | 2,265 | 1,353 | 1,637 | 2,252 | 11,471 |
| Malaysia | - | - | - | - | - | - | - | - | - | - | - | - | - | - | - |
| Singapore | - | - | - | - | - | - | - | - | - | - | - | - | - | - | - |
| China | - | - | - | - | - | - | - | - | - | - | - | - | - | - | - |
| Hong Kong | - | - | - | - | - | - | - | - | - | - | - | - | - | - | - |
| Japan | - | - | - | - | - | - | - | - | - | - | - | - | - | - | - |
| Korea | - | - | - | - | - | - | - | - | - | - | - | - | - | - | - |
| Taiwan | - | - | - | - | - | - | - | - | - | - | - | - | - | - | - |
| Austria | - | - | - | - | - | - | - | - | - | - | - | - | - | - | - |
| Belgium | - | - | - | - | - | - | - | - | - | - | - | - | - | - | - |
| Denmark | 47 | 21 | 13 | 4 | 4 | - | - | 42 | - | 5 | - | - | - | - | 5 |
| France | 9 | - | - | - | - | - | - | - | 6 | 3 | - | - | - | - | 9 |
| Germany | 125 | 55 | 20 | 14 | 13 | 5 | 5 | 112 | 9 | 4 | - | - | - | - | 13 |
| Italy | 3 | - | - | - | - | - | - | - | - | 3 | - | - | - | - | 3 |
| Netherlands | 48 | 17 | 9 | 10 | 9 | - | - | 45 | - | 3 | - | - | - | - | 3 |
| Sweden | - | - | - | - | - | - | - | - | - | - | - | - | - | - | - |
| Switzerland | 38 | 14 | 9 | 8 | - | - | 7 | 38 | - | - | - | - | - | - | - |
| U.K. | 8 | - | - | - | 8 | - | - | 8 | - | - | - | - | - | - | - |
| U.S.A | 145 | 31 | 20 | 35 | 32 | - | 9 | 127 | 16 | 2 | - | - | - | - | 18 |
| Canada | - | - | - | - | - | - | - | - | - | - | - | - | - | - | - |
| Middle East | - | - | - | - | - | - | - | - | - | - | - | - | - | - | - |
| Australia | 20 | 20 | - | - | - | - | - | 20 | - | - | - | - | - | - | - |
| New Zealand | - | - | - | - | - | - | - | - | - | - | - | - | - | - | - |
| India | - | - | - | - | - | - | - | - | - | - | - | - | - | - | - |
| Russia | - | - | - | - | - | - | - | - | - | - | - | - | - | - | - |
| East Europe | - | - | - | - | - | - | - | - | - | - | - | - | - | - | - |
| Indonesia | - | - | - | - | - | - | - | - | - | - | - | - | - | - | - |
| Philippines | - | - | - | - | - | - | - | - | - | - | - | - | - | - | - |
| Finland | - | - | - | - | - | - | - | - | - | - | - | - | - | - | - |
| Norway | - | - | - | - | - | - | - | - | - | - | - | - | - | - | - |
| Spain | - | - | - | - | - | - | - | - | - | - | - | - | - | - | - |
| Africa | - | - | - | - | - | - | - | - | - | - | - | - | - | - | - |
| Myanmar | - | - | - | - | - | - | - | - | - | - | - | - | - | - | - |
| Israel | - | - | - | - | - | - | - | - | - | - | - | - | - | - | - |
| Laos | - | - | - | - | - | - | - | - | - | - | - | - | - | - | - |
| Vietnam | - | - | - | - | - | - | - | - | - | - | - | - | - | - | - |
| Brunei | - | - | - | - | - | - | - | - | - | - | - | - | - | - | - |
| Cambodia | - | - | - | - | - | - | - | - | - | - | - | - | - | - | - |
| Others | - | - | - | - | - | - | - | - | - | - | - | - | - | - | - |
| Total | 21,053 | 1,880 | 1,220 | 1,274 | 2,156 | 1,553 | 1,442 | 9,531 | 1,810 | 2,205 | 2,265 | 1,353 | 1,637 | 2,252 | 11,522 |

Guest Arrivals at Accommodation Establishments in Uthaitani 2007

Hotel Group 5

| Nationality | Total | Jan. | Feb. | Mar. | Apr. | May | Jun. | Jan.-Jun. | Jul. | Aug. | Sep. | Oct. | Nov. | Dec. | Jul.-Dec. |
|--------------|---------------|--------------|--------------|--------------|--------------|--------------|--------------|---------------|--------------|--------------|--------------|------------|--------------|--------------|--------------|
| Thai | 20,217 | 2,138 | 1,694 | 1,746 | 1,557 | 1,851 | 1,581 | 10,567 | 2,048 | 2,060 | 2,183 | 898 | 1,012 | 1,449 | 9,650 |
| Malaysia | 2 | - | - | - | - | - | - | - | - | 2 | - | - | - | - | 2 |
| Singapore | - | - | - | - | - | - | - | - | - | - | - | - | - | - | - |
| China | - | - | - | - | - | - | - | - | - | - | - | - | - | - | - |
| Hong Kong | - | - | - | - | - | - | - | - | - | - | - | - | - | - | - |
| Japan | - | - | - | - | - | - | - | - | - | - | - | - | - | - | - |
| Korea | - | - | - | - | - | - | - | - | - | - | - | - | - | - | - |
| Taiwan | 1 | 1 | - | - | - | - | - | 1 | - | - | - | - | - | - | - |
| Austria | - | - | - | - | - | - | - | - | - | - | - | - | - | - | - |
| Belgium | - | - | - | - | - | - | - | - | - | - | - | - | - | - | - |
| Denmark | 5 | - | 1 | - | - | - | - | 1 | - | 3 | 1 | - | - | - | 4 |
| France | 1 | 1 | - | - | - | - | - | 1 | - | - | - | - | - | - | - |
| Germany | 9 | - | 2 | - | - | - | - | 2 | 2 | 3 | 2 | - | - | - | 7 |
| Italy | - | - | - | - | - | - | - | - | - | - | - | - | - | - | - |
| Netherlands | 3 | - | - | - | - | - | - | - | - | 2 | 1 | - | - | - | 3 |
| Sweden | 3 | - | 1 | - | - | - | - | 1 | - | - | 2 | - | - | - | 2 |
| Switzerland | - | - | - | - | - | - | - | - | - | - | - | - | - | - | - |
| U.K. | 3 | - | - | - | - | - | - | - | 1 | 1 | 1 | - | - | - | 3 |
| U.S.A. | 6 | 1 | - | - | - | - | - | 1 | - | 4 | 1 | - | - | - | 5 |
| Canada | - | - | - | - | - | - | - | - | - | - | - | - | - | - | - |
| Middle East | - | - | - | - | - | - | - | - | - | - | - | - | - | - | - |
| Australia | - | - | - | - | - | - | - | - | - | - | - | - | - | - | - |
| New Zealand | - | - | - | - | - | - | - | - | - | - | - | - | - | - | - |
| India | - | - | - | - | - | - | - | - | - | - | - | - | - | - | - |
| Russia | - | - | - | - | - | - | - | - | - | - | - | - | - | - | - |
| East Europe | - | - | - | - | - | - | - | - | - | - | - | - | - | - | - |
| Indonesia | - | - | - | - | - | - | - | - | - | - | - | - | - | - | - |
| Philippines | - | - | - | - | - | - | - | - | - | - | - | - | - | - | - |
| Finland | 7 | - | 2 | - | - | - | - | 2 | 2 | 1 | 2 | - | - | - | 5 |
| Norway | - | - | - | - | - | - | - | - | - | - | - | - | - | - | - |
| Spain | 2 | - | - | - | - | - | - | - | 1 | - | 1 | - | - | - | 2 |
| Africa | - | - | - | - | - | - | - | - | - | - | - | - | - | - | - |
| Myanmar | - | - | - | - | - | - | - | - | - | - | - | - | - | - | - |
| Israel | - | - | - | - | - | - | - | - | - | - | - | - | - | - | - |
| Laos | - | - | - | - | - | - | - | - | - | - | - | - | - | - | - |
| Vietnam | - | - | - | - | - | - | - | - | - | - | - | - | - | - | - |
| Brunei | - | - | - | - | - | - | - | - | - | - | - | - | - | - | - |
| Cambodia | - | - | - | - | - | - | - | - | - | - | - | - | - | - | - |
| Others | - | - | - | - | - | - | - | - | - | - | - | - | - | - | - |
| Total | 20,259 | 2,141 | 1,700 | 1,746 | 1,557 | 1,851 | 1,581 | 10,576 | 2,054 | 2,076 | 2,194 | 898 | 1,012 | 1,449 | 9,583 |





การท่องเที่ยวแห่งประเทศไทย
Tourism Authority Thailand
www.tourismthailand.org