

ท่องเที่ยววิถีไทย เก๋ไก๋สไตล์ลิกซิ่ง

• ภาคอีสาน •

ท่องเที่ยววิถีไทย เก๋ไก๋สไตล์ลิกซิ่ง • ภาคอีสาน •



การท่องเที่ยวแห่งประเทศไทย
ศูนย์บริการข่าวสารการท่องเที่ยว 1672
www.thai.tourismthailand.org



ท่องเที่ยววิถีไทย เก๋ไก๋สไตล์ลึกลับซึ้ง

• ภาคอีสาน •

ประเทศไทยมีเสน่ห์ลึกลับซึ้งอยู่มากมายให้นักเดินทางได้ค้นหาและสัมผัสได้ไม่รู้จบ ด้วยภูมิประเทศที่มีความแตกต่างสร้างสรรค์เรื่องราววิถีชีวิตผู้คนให้แน่นแฟ้นกับแผ่นดินถิ่นกำเนิด ตามลักษณะของภูมิประเทศที่เป็นตัวกำหนด ทั้งในด้านของความเป็นอยู่ อาหารการกิน วัฒนธรรมประเพณีที่สืบทอดกันมารุ่นสู่รุ่น สานรวมเป็นความแข็งแกร่งของวิถีชุมชนที่ยั่งยืนและยาวนานสืบทอดกันไปโนสายธารแห่งอารยธรรมคนไทย

ทำอย่างไรให้ผู้คนในแต่ละท้องถิ่นได้ตระหนักและภาคภูมิใจถึงความเป็นอัตลักษณ์ของตน ซึมซับและพร้อมจะบอกเล่าว่าเล่าขานเรื่องราวของท้องถิ่น ให้ผู้คนต่างแดนได้ศึกษาหามุมมองที่แตกต่างกันออกไป ให้กลายเป็น “ความเข้าใจในความต่าง” ทำอย่างไรให้นักเดินทางทั้งหลายเปิดใจพร้อมที่จะรับเรื่องราวแห่งวิถีที่แตกต่างให้เป็นวิถีแห่งความงดงามของสายธารวัฒนธรรมที่น่าศึกษาเรียนรู้ และภาคภูมิใจในความเป็นคนไทยร่วมกันไม่ว่าจะมาจากภูมิภาคไหนก็ตาม

ด้วยเหตุผลดังกล่าว เราจึงพร้อมที่จะถ่ายทอดเรื่องราวต่าง ๆ ทั้งในแง่ภูมิลักษณะ อัตลักษณ์ทั้งหลายที่มีจุดเด่นอยู่ในแต่ละท้องถิ่น ออกมาให้ทุกคนสามารถเข้าใจ เข้าถึง และสัมผัสได้ด้วยตัวของตนเอง และพร้อมที่จะนำพาเพื่อนพ้องคนใกล้ตัวออกท่องเที่ยวไปในภูมิภาคทั้ง 5 ของประเทศไทย ภาคเหนือ ภาคอีสาน ภาคกลาง ภาคตะวันออก และภาคใต้ แล้วเรียนรู้เรื่องราวต่าง ๆ จากการเดินทางนั้น ๆ เพื่อให้ทุกย่างก้าวของคุณเต็มไปด้วยคุณค่าของการเดินทางเที่ยวไปด้วยหัวใจที่เก๋ไก๋ หากแต่ลึกลับซึ้งในทุกมุมมอง

การท่องเที่ยวแห่งประเทศไทย



สารบัญ

ท่องเที่ยววิถีไทย เก๋ไก๋สไตล์ลึกลับซึ่ง

• ภาคอีสาน •

• นครราชสีมา	4	• อำนาจเจริญ	66
• บุรีรัมย์	14	• กาฬสินธุ์	70
• สุรินทร์	22	• สกลนคร	74
• ศรีสะเกษ	28	• นครพนม	82
• อุบลราชธานี	34	• มุกดาหาร	86
• ชัยภูมิ	42	• เลย	90
• ขอนแก่น	46	• หนองบัวลำภู	100
• มหาสารคาม	52	• อุดรธานี	104
• ร้อยเอ็ด	56	• หนองคาย	112
• ยโสธร	60	• บึงกาฬ	116

นครราชสีมา



นครราชสีมาเป็นจังหวัดที่มีพื้นที่มากที่สุด
ในประเทศไทย เปรียบเสมือนประตูสู่
ภาคอีสาน มีแหล่งท่องเที่ยวที่หลากหลาย
ทั้งธรรมชาติ วัฒนธรรม อารยธรรม
ชมโบราณ พร้อมด้วยประเพณีเก่าแก่
มากมาย รวมไปถึงแหล่งท่องเที่ยวที่มี
การพัฒนาขึ้นมาเพื่อรองรับการท่องเที่ยว
ยุคใหม่ด้วย



ท่องเที่ยวลึกลับ

จิมทอมป์สันฟาร์ม ปีละครั้งเท่านั้น

“จิมทอมป์สันฟาร์ม” อำเภอปักธงชัย เปิดฟาร์มให้เข้าไปเที่ยวชมได้ปีละครั้ง
ในช่วงเดือนธันวาคมถึงมกราคม จิมทอมป์สันมีชื่อเสียงในเรื่องผ้าไหม นำเสนอ
เรื่องราวที่น่าสนใจของการทำผ้าไหมแบบครบวงจร นอกจากนี้ยังเป็นศูนย์การ
เรียนรู้ด้านการเกษตร มีแปลงพืชผักปลอดสารพิษ ที่โดดเด่นเป็นเอกลักษณ์ก็คือ
ลานฟักทองหลากหลายสายพันธุ์ รวมทั้งฟักทองยักษ์สีส้มสดใสรูปทรงแปลกตา มี
แปลงดอกไม้สีสวยสด โดยเฉพาะทุ่งคอสมอสสีชมพูหวาน พร้อมกับเรียนรู้
จิตวิญญาณแห่งความเป็น “อีสาน” ผ่านเรือนไทยดั้งเดิมของอีสาน รวมทั้งกิจกรรม
ต่าง ๆ มีการสาธิตการจักว้างข้าวของเครื่องใช้ แ่งมุมของประเพณีวัฒนธรรม
และมีผลิตภัณฑ์จากฟาร์มให้จับจ่ายมากมาย

วัดโนนกลุ่ม

ประดิษฐานรูปหล่อหลวงพ่โตขนาดใหญ่

“วัดโนนกลุ่ม” หรือวัดหลวงพ่โต ตั้งอยู่ริมถนนมิตรภาพ อำเภอสีคิ้ว เป็น
วัดที่มีโบสถ์งดงามขนาดใหญ่ มีสวนอุทยานที่สวยงาม และเป็นທີ່ประดิษฐาน
รูปหล่อทองเหลืองรมดำของสมเด็จพระพุฒาจารย์ (โต พรหมรังสี) ขนาดใหญ่ที่สุดในโลก



วัดเขาจันทน์งาม

โดดเด่นด้วยภาพเขียนสีโบราณ 4,000 ปี

“วัดเขาจันทน์งาม” หรือสำนักสงฆ์เขาจันทน์งาม เป็นวัดป่าที่ตั้งอยู่บน
เขาจันทน์ อำเภอสีคิ้ว ภายในวัดมีภาพเขียนสีโบราณอายุกว่า 4,000 ปี มีพระ
ปางไสยาสน์องค์ใหญ่แกะสลักบนผนังหินทราย ลงสีสวยสด ทั้งยังมีรอยพระบาท
จำลองสี่รอยที่ซ้อนกันเป็น 4 ชั้นจากใหญ่ลงไปเล็ก เป็นหินทรายที่แกะสลักได้อย่าง
ละเอียดอ่อนและสมบูรณ์แบบมาก

วิหารเทพวิทยาคม

วัดบ้านไร่

อลังการแห่งเทพ

“วิหารเทพวิทยาคม วัดบ้านไร่”
อำเภอด่านขุนทด เป็นอุทยานธรรม
กลางบึงน้ำขนาดใหญ่ ก่อสร้างขึ้นตาม
เจตนารมณ์ของหลวงพ่คุณ ให้เป็น
มหาวิหารพระไตรปิฎก เป็นที่รวบรวม
พุทธประวัติ พระวินัย และพระธรรม
คำสอนขององค์สมเด็จพระสัมมา
สัมพุทธเจ้าที่ทรงแสดงไว้ทั้งหมด

ภายในวิหารเทพแบ่งเป็นชั้น ๆ
แต่ละชั้นจัดแสดงเรื่องราวคำสอน
แตกต่างกันไป รูปแบบการทำบุญที่
วิหารฯ นี้ทันสมัย โดยใช้บัตรเติมเงิน
ที่ทางวัดจัดไว้ แต่ครั้งจะมีการ
คำสอน บทสวด คำทำนาย หรือแม้แต่
วัดอุ้มงคลมอบให้ผู้ที่ทำบุญได้นำติดตัว
กลับไปบูชาด้วย





อาร์ต มิวเซียม วิจิตรงานศิลป์ที่เขายาใหญ่

“เขายาใหญ่ อาร์ต มิวเซียม” อยู่ห่างจากอุทยานแห่งชาติเขายาใหญ่เท่าใดนัก เป็นพิพิธภัณฑ์ส่วนตัวของคุณพงษ์ชัย จินดาสุข นักธุรกิจผู้เป็นเจ้าของกิจการต่าง ๆ ในเครือจินดาสุขกรุ๊ป พิพิธภัณฑ์แห่งนี้เป็นที่เก็บรวบรวมงานศิลปะต่าง ๆ ทั้งภาพวาดจากฝีมือศิลปินชั้นครูระดับประเทศหลายร้อยภาพ เช่น อาจารย์ถวัลย์ ดัชนี, อาจารย์เฉลิมชัย โฆษิตพิพัฒน์, อาจารย์ชลูด นิ่มเสมอ, อาจารย์ประเทือง เอมเจริญ, อาจารย์ปรีชา เกาทอง, อาจารย์ช่วง มูลพินิจ, อาจารย์ประหยัด พงษ์คำ ฯลฯ รวมถึงผลงานของศิลปินรุ่นใหม่ ๆ และงานประติมากรรมอีกเป็นจำนวนมาก



ผาแดง ชมพระพุทธรูปปูนดำบนผาหินทราย

ที่บริเวณ “ผาแดง” ในเขตอำเภอเสิงสาง มีงานพระพุทธรูปแกะสลักแบบประติมากรรมปูนดำไว้บนหน้าผาหินทราย 2 องค์ เป็นพระพุทธรูปปางสมาธิ มีชื่อว่าพระพุทธรูมนี และพระพุทธรูปปางไสยาสน์ ที่ชื่อว่าพระเชษฐไทรภพมนี บนยอดสูงสุดของภูเขาบนผาแดงยังมีจุดชมวิวิวทัศน์ที่มองเห็นได้ทั้งอำเภอเสิงสางด้วย



ทุ่งกังหันลมห้วยบง ใหญ่ที่สุดในอุษาคเนย์

“ทุ่งกังหันลม” ขนาดใหญ่ที่สุดในประเทศไทย ที่อำเภอด่านขุนทดและอำเภอเทพารักษ์ เป็นของโครงการผลิตไฟฟ้าพลังงานลมเวสต์ห้วยบง 2 และเวสต์ห้วยบง 3 ของบริษัทเอกชนที่เช่าที่ดินของเกษตรกรก่อสร้างต้นกังหันลมขนาดใหญ่ ที่มีจำนวนเกือบร้อยต้น อยู่ในพื้นที่กว่า 5,000 ไร่ มีกำลังการผลิตไฟฟ้าด้วยกำลังลมสูงสุดในเอเชียตะวันออกเฉียงใต้

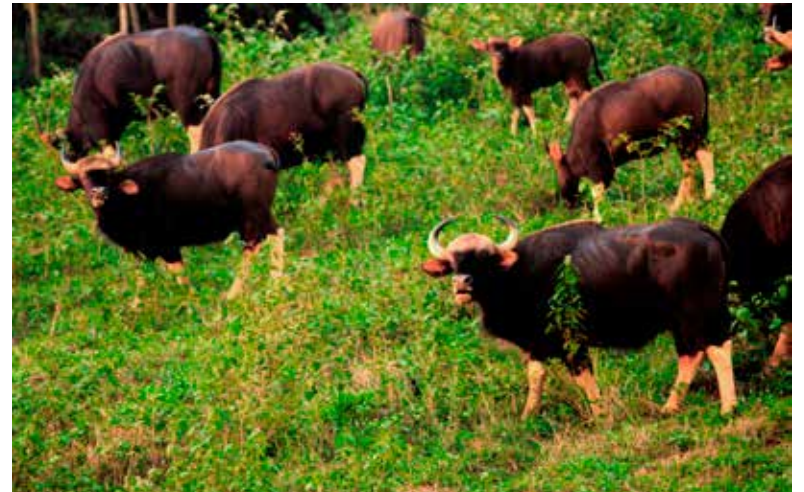

เขาแผงม้า แหล่งชมฝูงกระทิงนับร้อย

“เขาแผงม้า” มีเนื้อที่ 5,000 ไร่ ติดต่อกับอุทยานแห่งชาติเขายาใหญ่ เป็นพื้นที่ที่จะเห็นกระทิงออกหากินตามธรรมชาติได้ไม่ยาก เนื่องจากเหล่ากระทิงและสัตว์ป่าหลายชนิดเดินไปมาหากินระหว่างเขาใหญ่กับเขาแผงม้า แต่มักจะพบในพื้นที่เขาแผงม้ามากกว่า เพราะมีพืชอาหารสมบูรณ์และปลอดภัยจากสัตว์ผู้ล่า ปัจจุบันมีจำนวนกระทิงประมาณ 250 ตัว จึงได้รับการประกาศให้เป็นเขตห้ามล่าสัตว์ป่าเขาแผงม้า โดยมีจุดชมกระทิงที่หน่วยจุดสกัดเขาสูง สามารถมาเฝ้าชมกระทิงได้ทุกวัน ตั้งแต่เวลา 05.00-08.00 น. และ 16.00-19.00 น. โดยมีเจ้าหน้าที่ดูแลอย่างใกล้ชิด

นครราชสีมา ไวน์ยาร์ด (Vineyard) แห่งประเทศไทย

ใครจะคิดว่าจังหวัดในภาคอีสานแห่งนี้จะเป็นดินแดนผลิตไวน์องุ่นที่มีชื่อเสียงของเมืองไทย ในพื้นที่หลายอำเภอของนครราชสีมา โดยเฉพาะอำเภอปากช่อง บริเวณรอบ ๆ เขาใหญ่ มีไร่องุ่นหลายแห่ง เช่น ไร่องุ่นกรานมอนเต้ ไร่องุ่นพีบี วิลเลจย์ เขาใหญ่ไวน์เนอร์ ไร่องุ่นสุพัตรา หรือจะเดินทางต่อไปยังอำเภอวังน้ำเขียว ก็มีไร่องุ่นวิลเลจฟาร์ม แอนด์ ไวน์เนอร์ ไร่องุ่นรัตนธงชัยที่อำเภอปักธงชัย ฯลฯ ผลิตผลจากองุ่นจะนำมาทำไวน์ ทั้งไวน์ขาว ไวน์แดง และรับประทานผลสด รวมไปถึงการแปรรูปองุ่นเป็นผลิตภัณฑ์อื่น ๆ เช่น แยม น้ำองุ่น พายองุ่น กะหรี่ปั๊พใส่องุ่น ไอศกรีมองุ่น เป็นต้น และในฤดูเก็บเกี่ยว ไร่องุ่นหลายแห่งก็เปิดให้นักท่องเที่ยวเข้าไปร่วมเก็บเกี่ยวองุ่นเพื่อมาทำไวน์ได้ด้วย



สะพานไม้ 100 ปี อีกหนึ่งสะพานอิศ

ในยุคที่นักท่องเที่ยวนิยมมาเดินเที่ยวและถ่ายรูปบนสะพาน นครราชสีมา ก็มี “สะพานร้อยปี” สะพานไม้อายุ 100 ปี ที่ชาวบ้านในหมู่บ้านโคกกระชาย อำเภอครบุรี ยังคงอนุรักษ์ไว้ เป็นสะพานไม้ที่ทอดยาวผ่านกลางทุ่งนา ยาวประมาณ 1 กิโลเมตร ชาวบ้านใช้เป็นเส้นทางสัญจรและลำเลียงขนส่งสินค้า ในช่วงฤดูหนาวจะมีบรรยากาศสายหมอกที่งดงามกลางทุ่งนาข้าว

วัดชีราลงกรณ์วรารามวรวิหาร พระอารามหลวงในรัชกาลที่ 10

“วัดชีราลงกรณ์วรารามวรวิหาร” อำเภอปากช่อง เป็นพระอารามหลวงในสมเด็จพระเจ้าอยู่หัว มีพระมณฑปที่สร้างด้วยหินอ่อนทั้งหลังในลักษณะพุทธศิลป์จากอินเดีย โดยช่างออกแบบชาวอินเดีย ภายในพระมณฑปเป็นภาพสังเวชนียสถานทั้ง 4 ได้แก่ สถานที่ประสูติ ตรัสรู้ แสดงปฐมเทศนา และปรินิพพานภายในพระมณฑปยังมีภาพรอยพระพุทธบาทจำลองด้วย



วัดเทพพิทักษ์ปุณณาราม ประดิษฐานหลวงพ่อกว้างใหญ่บนเขาสูง

“วัดเทพพิทักษ์ปุณณาราม” อำเภอปากช่อง เป็นวัดที่ประดิษฐาน “พระพุทธสกลสิมามงคล” ที่ชาวบ้านทั่วไปมักเรียกว่า “หลวงพ่อกว้าง” หรือ “หลวงพ่อกว้างใหญ่” เป็นพระพุทธรูปในพระอิริยาบถนั่งปางประทานพรสีขาขนาดใหญ่ แลเห็นโดดเด่นอยู่บนยอดเขาสูง

เขาใหญ่ ผืนป่ามรดกโลก

ห้องเรียนธรรมชาติแห่งแรกของผู้คนมากมายคือที่ “อุทยานแห่งชาติเขาใหญ่” อุทยานแห่งชาติแห่งแรกของประเทศไทย ตั้งอยู่ในพื้นที่จังหวัดนครราชสีมา สระบุรี นครนายก และปราจีนบุรี ได้รับการประกาศให้เป็นมรดกโลกด้วยความอุดมสมบูรณ์ของธรรมชาติป่าเขา อันประกอบไปด้วยป่าไม้หลากชนิด เป็นแหล่งกำเนิดแม่น้ำหลายสาย มีน้ำตกสวยงามหลายแห่ง เป็นที่อยู่อาศัยของสัตว์ป่าน้อยใหญ่ เช่น ช้างป่า เสือ กระทิง กวาง เก้ง หมู ลิง ชะนี รวมทั้งหมู่ชนกานาชนิต ที่นี่จึงเป็นแหล่งท่องเที่ยวทางธรรมชาติระดับประเทศที่ใคร ๆ ก็รู้จักและอยากมาสัมผัส



ชวนชิมริมทาง

นครราชสีมา หรือโคราช เมืองที่มีความสำคัญทางประวัติศาสตร์ มีสถานที่ท่องเที่ยวหลากหลายรูปแบบ และยังเป็นแหล่งรวมของอร่อยมากมาย

ในตัวเมืองมีอาหารถิ่นโคราชแท้ ๆ น่าลิ้มลอง “ร้านเจ็ญกระโทก” ขึ้นชื่อเรื่องผัดหมี่กระโทก หรือผัดหมี่โคราชรสชาติดี กินแหม่มกับส้มตำ นอกจากนี้ยังมีเห่าดงหมู รสแซ่บจัดจ้าน และสแตกลาว เนื้อนุ่มชุ่มฉ่ำเสิร์ฟพร้อมน้ำจิ้มแจ่วรสเด็ด

ขณะที่ “ร้านเป็นลาว” ก็มากมาย ด้วยอาหารพื้นบ้านอีสานรสจัดจ้าน เช่น ตำกุ้งสด ไก่ย่างสมุนไพร แกงอ่อม ปลาหีบต้ม ต้มเปาะ ฯลฯ กินแหม่มกับผักปลอดสารพิษอร่อยได้สุขภาพ



นอกจากงานแซ่บ โคราชยังมีร้านกาแฟชิค ๆ น่านั่งหลายร้าน เช่น “FIKA Café” ร้านกาแฟสุดฮิตที่มีเมนูเครื่องดื่มหลากหลายทั้งกาแฟเข้มข้น รุ่นหอม อุเมะ มัดฉะ โทสต์ต่าง ๆ ขนมหวานรสละมุน และอาหารจานเดียว น่าลิ้มลอง



ตัวอย่างร้านอาหารแนะนำ

- **เจ็ญกระโทก**
ที่อยู่ 1109 ถนนเดชอุดม ตำบลโนนเมือง อำเภอเมืองฯ จังหวัดนครราชสีมา โทร. 0 4425 5735
- **เป็นลาว**
ที่อยู่ 7/1 หมู่ 10 ถนนกุดค้ำ-ผ่านศึก ตำบลหมูสี อำเภอปากช่อง จังหวัดนครราชสีมา โทร. 08 3461 3666
- **FIKA Café**
ที่อยู่ ซอยข้างเฟือก 6 ตำบลโนนเมือง อำเภอเมืองฯ จังหวัดนครราชสีมา โทร. 06 2139 2699



จับจ่ายรายทาง

นครราชสีมา มีภูมิประเทศและภูมิอากาศเหมาะสมสำหรับการทำศุสัต์วีและพืชไร่ ของฝากส่วนใหญ่จึงเป็นผลผลิตทางการเกษตร ขณะที่ผู้คนก็มีฝีมือด้านงานหัตถกรรม ทั้งการทำเครื่องปั้นดินเผาและการทอผ้าไหม

ในอำเภอปากช่อง นอกจากฟาร์มโชคชัยที่มีชื่อเสียง “ศูนย์วิจัยข้าวโพดและข้าวฟ่างแห่งชาติ (ไร่สุวรรณ)” ก็มีร้านจำหน่ายข้าวโพดสด ข้าวโพดต้ม ซุปข้าวโพดกระป๋อง น้ำผึ้ง ตลอดจนพืชผักต่าง ๆ ส่วนสองฝั่งทางริมถนนสายผ่านศึก-กุดค้ำ มีไร่ถั่วถั่วเขียวหลายไร่ ซึ่งเน้นปลูกถั่วที่ใช้ทำไวน์ แต่ก็มีผลิตภัณฑ์แปรรูปจากถั่วถั่วเขียวด้วย นอกจากนี้ เส้นทางปากช่อง-มวกเหล็กก็มากมายไปด้วยแผงขายผลไม้ โดยเฉพาะน้อยหน่า

ส่วนอำเภอวังน้ำเขียวเป็นแหล่งปลูกพืชเมืองหนาวอย่างผักปลอดสารพิษ “สวนลุงไกร” เห็ดหอมของ “วังน้ำเขียวฟาร์ม” กลุ่มกิจกรรมไร้สารพิษ หรือเบญจมาศสีสันสดใสในสวนของ “ผู้ใหญ่สมประสงค์” รวมทั้ง “วิลเลจฟาร์ม แอนด์ไวเนอรี” ฟาร์มถั่วถั่วเขียวพันธุ์จากฝรั่งเศส

ผ้าไหมโคราชนั้นไม่เป็นรองใคร อำเภอปักธงชัยได้ชื่อว่าเป็นแหล่งผลิตผ้าไหมชั้นดี จึงมีร้านผ้าไหมหลายสิบร้าน มีหลายเนื้อผ้าให้เลือก ทั้งผ้าไหมมัดหมี่ ผ้าไหมพิมพ์ลาย ผ้าไหมทางกระรอก และผ้าพื้น ซึ่งได้รับความนิยมมากที่สุด

บ้านด่านเกวียน อำเภอโชคชัย เป็นแหล่งผลิตเครื่องปั้นดินเผาที่มีเอกลักษณ์ ดินบ้านด่านเกวียนมีเนื้อละเอียด มีแร่เหล็กเจือปน เมื่อผ่านการเผา แร่เหล็กนี้จะหลอมและเคลือบผิวภาชนะเป็นสีเหล็กแวววาว หากลองติดดูจะมีเสียงใสกังวาน

ตัวอย่างร้านแนะนำจับจ่าย

- **บริเวณอนุสาวรีย์ท้าวสุรนารี** อำเภอเมืองฯ เป็นแหล่งรวมร้านขายของฝาก มีทั้งผ้าไหมหมี่โคราช รวมไปถึงหมุยและกุนเชียง ที่ขึ้นชื่อเรื่องความอร่อย
- **มัสยิดดาไหมไทย** อำเภอปักธงชัย แหล่งจำหน่ายผ้าไหมทอมือและสินค้าหัตถกรรมในท้องถิ่น โทร. 0 4444 1684
- **ศูนย์วิจัยข้าวโพดและข้าวฟ่างแห่งชาติ (ไร่สุวรรณ)** อำเภอปากช่อง โทร. 0 4436 1770-4

พักสบายสไตล์คุณ

จังหวัดที่เป็นปากประตูสู่ภาคอีสาน มีทั้งความเจริญของเมืองใหญ่และธรรมชาติอุดมสมบูรณ์ จนถึงขั้นได้รับการประกาศเป็นมรดกโลก คือ อุทยานแห่งชาติเขาใหญ่

ที่พักแนะนำในจังหวัดนี้มีทั้งแบบโรงแรมทันสมัยในตัวเมือง เช่น “โคราปุระ รีสอร์ท” รวมทั้งแบบรีสอร์ทกลางเมือง เช่น “เดอะ กรีนแลนด์ รีสอร์ท” ให้ความรู้สึกส่วนตัวในการเข้าพัก สำหรับคนที่รักธรรมชาติ ชอบความสงบ ขอแนะนำที่พักในอำเภอปากช่อง โกลด์เขาใหญ่ ในบรรยากาศรื่นรมย์ ได้อยู่ใกล้ชิดธรรมชาติ ขณะเดียวกันก็ได้รับความหรูหราและความสะดวกสบายในการเข้าพัก เช่น “โรงแรม เดอะ ไพรวาท พูลวิลล่า ศิวาลัย ฮิลล์” สำหรับคนรักกีฬาอล์ฟ ที่พักแบบหรูหรมีระดับสำหรับคนรักกอล์ฟ คือ “โรงแรมลาคาเซ็ทต้า บาย ทอสกานา วิลเล่ย์” เขาใหญ่ ซึ่งมีบรรยากาศแบบยุโรปเคียงคู่สนามกอล์ฟมาตรฐาน รวมทั้ง “อิตตา เลคไซด์ รีสอร์ท สวิท” และ “ดี วารี ชาญวีร์”



ตัวอย่างที่พักที่แนะนำ

- **โคราปุระ รีสอร์ท**
ที่อยู่ 1121/2 ถนนสุนทรารายณ์ ตำบลในเมือง อำเภอเมืองฯ จังหวัดนครราชสีมา โทร. 0 4429 3001, 08 9719 7855
- **เดอะ ไพรวาท พูลวิลล่า ศิวาลัย ฮิลล์**
ที่อยู่ 495 หมู่ 7 ตำบลหนองสาหร่าย อำเภอปากช่อง จังหวัดนครราชสีมา โทร. 09 2259 5240
- **อิตตา เลคไซด์ รีสอร์ท สวิท**
ที่อยู่ 1/3 หมู่ 6 ถนนธนะรัชต์ ตำบลหมูสี อำเภอปากช่อง จังหวัดนครราชสีมา โทร. 0 4442 6000
- **ดี วารี ชาญวีร์ เขาใหญ่**
ที่อยู่ 333/2 หมู่ 12 ตำบลหนองพระ อำเภอปากช่อง จังหวัดนครราชสีมา โทร. 0 4475 6210-3, 08 8378 2324
- **ลาคาเซ็ทต้า บาย ทอสกานา วิลเล่ย์**
ที่อยู่ 2 หมู่ 11 บ้านเนินทอง ตำบลโป่งตาลอง อำเภอปากช่อง จังหวัดนครราชสีมา โทร. 0 4475 6660
- **เดอะ กรีนแลนด์ รีสอร์ท**
ที่อยู่ 528 หมู่ 12 บ้านหนองรังกา ตำบลโคกกรวด อำเภอเมืองฯ จังหวัดนครราชสีมา

บุรีรัมย์



บุรีรัมย์เป็นจังหวัดที่มากมีปราสาทหินใหญ่ๆน้อย ๙ แห่งรวมอารยธรรมขอมโบราณ อันหมายถึงความรุ่งเรืองมาแต่อดีต แล้วยังเป็นดินแดนภูเขาไฟ จึงมีความสำคัญในฐานะแหล่งท่องเที่ยวทั้งทางประวัติศาสตร์ วัฒนธรรม ที่ผสมผสานอดีตและปัจจุบันได้อย่างลงตัว



ท่องเที่ยวลึกลับ

เพ ลา เพลิน

อาณาจักรพรรณไม้งาม 3 ฤดู

ความงามของดอกไม้ พรรณไม้ คือเสน่ห์ที่สร้างความเบิกบานได้เสมอ ลองไปเที่ยวชมอุทยานไม้ดอกเพ ลา เพลิน อำเภอกุเมือง แล้วจะค้นพบนิยามคำว่าความสุขและสดชื่นได้ไม่ยาก เพราะภายในพื้นที่กว่า 300 ไร่ มีโรงเรือนจัดแสดงพรรณไม้งาม 3 ฤดูนานาชนิด ผลัดเปลี่ยนหมุนเวียนให้ชมตลอดปี โดยเฉพาะฤดูหนาวจะดงมละลานตาเป็นพิเศษด้วยดอกทิวลิปและดอกลิลลี่ รวมถึงโรงเรือนเฟิร์น กล้วยไม้ พืชทะเลทราย กุหลาบ ฯลฯ อีกทั้งยังมีอาคารเฉลิมพระเกียรติที่จัดแสดงพระราชกรณียกิจของพระบาทสมเด็จพระเจ้าอยู่หัว รัชกาลที่ 9 และสมเด็จพระนางเจ้า พระบรมราชินีนาถ ในพระบาทสมเด็จพระเจ้าอยู่หัว รัชกาลที่ 9 รวมถึงมีแปลงดอกไม้กลางแจ้ง โรงแรมที่พัก และลานกิจกรรมผจญภัยสนุก ๆ ไว้ให้ทุกคนในครอบครัวได้มาใช้เวลาแห่งความสุขร่วมกัน



บุรีรัมย์ เมืองกีฬาโลกตะลึง

“เมืองแห่งกีฬา” ใช้คำนี้คงไม่ผิด เพราะที่นี่มีสนามกีฬานานาชาติที่ยิ่งใหญ่ ทั้งในระดับประเทศและระดับโลก เริ่มจาก “สนามไอ-โมบาย” สนามฟุตบอลมาตรฐานฟีฟ่าที่ใช้เวลาสร้างน้อยที่สุดในโลก เพียง 256 วัน จุผู้ชมได้มากถึง 32,600 ที่นั่ง “สนามแข่งรถ ช้าง อินเตอร์เนชั่นแนล เซอร์กิต” สนามมาตรฐานโลกที่ใช้แข่งรถซูเปอร์คาร์และรถฟอร์มูล่า 1 ที่สำคัญคือเป็นสนามแข่งรถเพียงแห่งเดียวในโลกที่ผู้ชมสามารถมองเห็นโค้งทุกโค้งในสนามได้พร้อมกัน ทุกวันนี้ชาวบุรีรัมย์ สนใจกีฬาและการออกกำลังกายเป็นอย่างมาก





ปราสาทเมืองต่ำ ปราสาทน้ำล้อมของศิลปะเขมร

บนแผ่นดินสยามมีร่องรอยของปราสาทขอมน้อยใหญ่ปรากฏอยู่นับร้อยแห่ง ทว่ามียุ่แห่งหนึ่งบนดินแดนอีสานใต้ที่คงความพิเศษ แม้ข้ามกาลเวลามาเกือบ 500 ปีแล้ว นั่นคือ “ปราสาทเมืองต่ำ” อำเภอประโคนชัย เหตุที่ชื่อนี้เพราะสร้างอยู่บนที่ราบ จึงได้ชื่อว่า “เมืองต่ำ” สันนิษฐานว่าสร้างขึ้นในช่วงพุทธศตวรรษที่ 16-17 ประมาณ พ.ศ. 1551-1630 เป็นศิลปะแบบบาปวน สร้างขึ้นเพื่อถวายพระศิวะในศาสนาฮินดู ลัทธิไวษณพนิกาย ซึ่งมีคตินิยมให้น้ำล้อมตัวปราสาท นอกจากนี้ยังมีสิ่งที่น่าสนใจคือรูปนาคหินจำหลักรอบสระน้ำปราสาทเมืองต่ำ เป็นนาคหัวโล้น ไม่สวมเครื่องทรง รูปลักษณะแปลกตา หายมได้ยาก

ปราสาทพนมรุ้ง เทวาลัยบนเขาไกรลาส

ในบรรดาปราสาทหินขอมบนแผ่นดินสุวรรณภูมิ คงจะไม่มีแห่งใดมีชื่อเสียงเกิน “ปราสาทพนมรุ้ง” ไปได้ โดยเฉพาะขนาดอันใหญ่โตโอฬาร หรือลายจำหลักหินแสนอ่อนช้อยเท่านั้น ทว่าพนมรุ้งยังคงเคยเป็นข่าวดังเกี่ยวกับ “ทับหลังนารายณ์บรรทมสินธุ์” อันเป็นทับหลังที่จำหลักกลวดยลพระนารายณ์บรรทมอยู่ท่ามกลางเกษียรสมุทร ซึ่งเคยถูกโจรกรรมไปไว้ในต่างแดนเมื่อ พ.ศ. 2503 และไทยได้กลับคืนมาเมื่อ พ.ศ. 2531

ปราสาทพนมรุ้งมีความพิเศษน่าเยี่ยมชม เพราะตั้งอยู่บนภูเขาไฟที่ดับสนิทแล้ว สูงจากพื้นเบื้องล่างกว่า 200 เมตร เป็นเทวสถานของศิลปะเขมรตามความเชื่อของศาสนาฮินดู ไศวนิกาย ซึ่งเปรียบปราสาทเป็นเสมือนภูเขาไกรลาส ตามหลักฐานบ่งชี้ว่าพนมรุ้งสร้างขึ้นในช่วงพุทธศตวรรษที่ 15-18 โดยพระเจ้าราชนทรวรมันที่ 3 ตัวปราสาทหลักของพนมรุ้งยิ่งใหญ่ สูงถึง 28 เมตร สร้างด้วยหินทรายสีชมพูงามเด่น และทุก ๆ ปี จะมีปรากฏการณ์มหัศจรรย์เกิดขึ้นที่นี้ 4 ครั้งไม่เคยผิดพลาด คือ พระอาทิตย์ขึ้นและตกส่องแสงตรง 15 บานประตูของปราสาท โดยพระอาทิตย์ขึ้นตรง 15 บานประตูในเดือนเมษายนและกันยายน และพระอาทิตย์ตกตรง 15 บานประตูในเดือนมีนาคมและตุลาคม สะท้อนความเป็นเลิศในการคำนวณของช่างเขมรยุคโบราณ



ภูเขาไฟกระโดง ปล่องภูเขาไฟ 9 แสนปี

บุรีรัมย์คือแผ่นดินมหัศจรรย์เชิงธรณีวิทยาโบราณ เพราะมีภูเขาไฟที่ดับสนิทแล้วอยู่ไม่น้อยกว่า 8 ลูก บ่งบอกร่องรอยธรณีสัณฐานแปลกตาที่ยังหลงเหลือให้ชม หนึ่งในนั้นคือ “ภูเขาไฟกระโดง” ในอำเภอเมืองบุรีรัมย์ ลักษณะปัจจุบันที่เห็นเป็นภูเขาสูง 256 เมตร ปกคลุมด้วยป่าเต็งรังเนื้อที่กว่า 6,000 ไร่ โดยขอบปล่องภูเขาไฟก็คือยอดเขากระโดงนั่นเอง ส่วนปากปล่องเป็นแอ่งยุบรูปจันทร์เสี้ยว ซึ่งเราสามารถชมได้อย่างชัดเจน โดยเดินข้ามสะพานแขวนสลิงชื่อ “สะพานแขวนลาวา” ส่วนบนยอดเขานั้นเป็นจุดชมวิวดีกว้างไกลสุดลูกหูลูกตา อีกทั้งเป็นที่ประดิษฐานพระสุภัทรบพิตร พระพุทธรูปคู่บ้านคู่เมืองขนาดใหญ่ สีกทองอร่าม การขึ้นเขากระโดงมี 2 วิธี คือเดินขึ้นบันไดนาค 297 ขั้น หรือขับรถขึ้นไปถึงยอดเขาเลยก็ได้



วัดเขาอังคาร มหาวิหารบนยอดภูอัคนี

“วัดเขาอังคาร” อำเภอเฉลิมพระเกียรติ แม้เป็นวัดเล็ก แต่ก็แปลกไม่เหมือนใคร เพราะตั้งอยู่บนภูเขาไฟที่ดับสนิทแล้วนามว่า “ภูพระอังคาร” เป็นภูเขาไฟทรงโดม สูง 331 เมตร ที่มีปล่องเล็กปล่องน้อยอยู่ทั่วไป โดยบนยอดภูเป็นที่ตั้งวัดเขาอังคาร พุทธสถานี่สร้างขึ้นในยุคเดียวกับปราสาทพนมรุ้ง ทว่ามีการสร้างวัดใหม่ทับวัดเก่า แต่ก็ยังปรากฏใบเสมาใหญ่แบบโบราณจำหลักลายนูนสูงเด่นชัด เป็นแหล่งท่องเที่ยวที่ให้ความรู้ทั้งแง่ธรณีวิทยา และได้กราบพระขอพรไปพร้อมกัน



ป่าดงใหญ่ ศูนย์อดอาภาจักรช่างป่าอีสานใต้

ตั้งแต่อดีตกาลนานมา แผ่นดินอีสานใต้ที่เชื่อมต่อกับประเทศกัมพูชา ในอดีตกาลเป็นดินแดนที่มีช้างป่าอาศัยอยู่มากที่สุดแห่งหนึ่ง จนเกิดหมู่บ้านช้างและวัฒนธรรมการคล้องช้างของชาวกูยขึ้น วันนี้อย่างมีอาณาจักรช่างป่าในบุรีรัมย์หลงเหลือให้ชมที่ “เขตรักษาพันธุ์สัตว์ป่าดงใหญ่” ป่าอนุรักษ์ที่เปิดให้เที่ยวชมได้บางพื้นที่ โดยต้องขออนุญาตจากหัวหน้าเขตรักษาพันธุ์สัตว์ป่าดงใหญ่ล่วงหน้า เดินทางโดยรถขับเคลื่อนสี่ล้อบุกป่าฝ่าดงเข้าไปนอนค้างคืนที่หน่วยพิทักษ์ป่าละเลิงร้อยรู จากนั้นให้เจ้าหน้าที่นำชมจุดชมดูช้างป่าทั้งในบริเวณทุ่งหญ้า แอ่งน้ำ โป่ง และเชิงเขา ไชยสงครามมักจะออกมาหากินในที่โล่งตอนโพล้เพล้ นับเป็นภาพน่าตื่นตาหามยาก



บ้านหนองตาโก้ คลังปัญญาผ้าไหม ครบวงจร

บุรีรัมย์ มีผ้าไหมคุณภาพเยี่ยมไม่แพ้ใคร เพราะเป็นผ้าทอมือที่ได้รับอิทธิพลจากเขมร ทั้งผ้าอัมปรมและไหมโฮลอันล้ำค่าที่ “บ้านหนองตาโก้” อำเภอนางรอง เป็นหมู่บ้านท่องเที่ยวที่นักท่องเที่ยวนั่งรถอีแต่นชมบรรยากาศหมู่บ้าน พร้อม

กับแวะฐานเรียนรู้ผ้าไหมครบวงจร ตั้งแต่เริ่มปลูกต้นหม่อนเพื่อเลี้ยงหนอนไหมสาวไหม ย้อมสี กรอเส้นฝ้ายเข้ากระสวย และทอผ้าด้วยกี่กระตุกแบบโบราณเอกลักษณ์ผ้าไหมที่นี่คือเนื้อผ้าค่อนข้างบาง เนื้อนุ่ม เน้นสีสดใส และยังมีอนุรักษ์ลายทอของเขมรไว้หลายแบบด้วยกัน เราสามารถชมทุกขั้นตอนได้อย่างใกล้ชิดหรือทดลองทำด้วยตนเอง จากนั้นก็ซื้อปิ้งกระจายรายได้



ศูนย์วัฒนธรรมอีสานใต้ สัมผัสกลิ่นอายวัฒนธรรมทุ่งกุลารุ

ถ้าอยากทำความรู้จักกับดินแดนอีสานใต้ในเวลาอันรวดเร็ว ก็ต้องเดินทางไป “ศูนย์วัฒนธรรมอีสานใต้” สร้างเป็นอาคารสองชั้นตามแบบปราสาทพนมรุ้ง ตั้งอยู่ด้านหน้ามหาวิทยาลัยราชภัฏบุรีรัมย์ ภายในจัดแสดงทั้งในแง่ภูมิศาสตร์ ประวัติศาสตร์ วัตถุโบราณ วัฒนธรรม และความเชื่อของคนแถบทุ่งกุลารุให้ชมอย่างเป็นขั้นเป็นตอน เช่น เครื่องเคลือบจากเตาเผาโบราณ พระพุทธรูปและเทวรูปสัมฤทธิ์ ผ้าทอ ช้างกับชาวส่วย รวมถึงเครื่องมือจับช้างป่า เป็นต้น



ถนนคนเดินเซราะกราว สวรรค์นักช้อปปิ้งสไตล์คนบ้าน ๆ

ถนนคนเดินเป็นหนึ่งในสีสันการช้อปปิ้งที่ช่วยเติมเต็มการท่องเที่ยวให้สมบูรณ์ขึ้น ผู้คนที่ท่องถิ่นสามารถนำสินค้าเด่นออกมาโชว์กันได้เต็มที่ บุรีรัมย์มี “ถนนคนเดินเซราะกราว” ทุกวันเสาร์-อาทิตย์ เวลา 17.00-22.00 น. บริเวณถนนรมบุรีย์ หน้าจวนผู้ว่าราชการจังหวัดบุรีรัมย์ นำผลิตภัณฑ์พื้นเมือง ผ้าทอ และสินค้าหลากหลายละลานตามาจำหน่าย รวมถึงอาหารท้องถิ่น พืชผักผลไม้สด มีการแสดงหมอลำให้ชมด้วย ถนนคนเดินเส้นนี้ยาวเกือบ 1 กิโลเมตร เดินชมเดินชิม เดินช้อปปิ้ง เดินแช่ถ่ายภาพกันเพลิน ประทับใจกับถนนคนเดินที่น่าคำภาษาเขมร “เซราะกราว” ซึ่งแปลว่า “บ้าน ๆ” หรือ “บ้านนอก” มาใช้ได้อย่างน่ารักเป็นกันเอง เหมาะกับคนทุกระดับชั้นจริง ๆ

ชวนชิมริมทาง

บุรีรัมย์ใช้แต่เมืองผ่านแห่งอีสานใต้ การไปชิมของอร่อยในเมืองกันภูเขาไฟ ล้วนเต็มไปด้วยความหลากหลาย แถบนางรองไม่น่าพลาดชาหมูนางรอง เนื้อนุ่มหวาน กินกับข้าวไทย-จีน หลายเมนู “ร้านลักษณะ” เป็นร้านดัง

เข้ามาในเมือง ทาอาหารพื้นบ้านรสแซบนิ้ว ต้องลองเมนูปลาของ “ร้านโชคลิขิต” กินกับผักพื้นบ้านได้รสชาติหรือลอง “เปิดอย่างคูเมือง” กินคู่กับส้มตำหลากหลาย แปลกกว่ากินไก่ย่าง แถบตลาดได้รุ่งเก่า ที่ “ร้านห้าดาวเจ้าเก่า” มีขนมของทอดโบราณอย่าง เปาะเปี๊ยะทอด-ขนมคากัว ทำจากแป้งผสมเปลือกบับกลม ใส้ถั่วเขียว ทอดกรอบเหลืองให้เลือกชิม สำหรับคอกาแฟ “ร้าน Cafe de Bu” เต็มไปด้วยเครื่องดื่มร้อนเย็นรสดี เบเกอรี่อร่อย



ตัวอย่างร้านอาหารแนะนำ

- **โชคลิขิต**
ที่อยู่ ถนนนิवास ตำบลในเมือง อำเภอเมืองฯ จังหวัดบุรีรัมย์ โทร. 0 4461 2665
- **เปิดอย่างคูเมือง**
ที่อยู่ ซอยข้างห้างสรรพสินค้าโรบินสัน ตำบลลิสาณ อำเภอเมืองฯ จังหวัดบุรีรัมย์ โทร. 06 1615 2131
- **ห้าดาวเจ้าเก่า**
ที่อยู่ ตลาดได้รุ่งเก่า ตำบลในเมือง อำเภอเมืองฯ จังหวัดบุรีรัมย์ โทร. 0 4461 3096, 08 5105 2006
- **ลักษณะชาหมู**
ที่อยู่ ถนนโชคชัย-เดชอุดม ตำบลนางรอง อำเภอนางรอง จังหวัดบุรีรัมย์ โทร. 08 1151 3141
- **Cafe de Bu**
ที่อยู่ ถนนบุรีรัมย์ ประโคนชัย ตำบลในเมือง อำเภอเมืองฯ จังหวัดบุรีรัมย์ โทร. 08 9057 5857

จับจ่ายรายทาง

บุรีรัมย์ขึ้นชื่อว่าเป็นถิ่นผ้าไหมสวย นอกจากนี้ ยังมีของกินพื้นถิ่นจากหลายอำเภอที่ซื้อหากลบไปเป็นของฝากได้

ผ้าขึ้นดินแดงคือผ้าไหมมัดหมี่ที่มีหัวขึ้นและตีนขึ้นสีแดง เป็นผ้าไหมเอกลักษณ์ของชาวอำเภอพุทไธสงและอำเภอนาโพธิ์ เป็นผ้าทอที่มีความเป็นมา ยาวนานกว่า 200 ปี ที่ “ศูนย์หัตถกรรมทอผ้าไหมนาโพธิ์” โกลที่ว่าการอำเภอนาโพธิ์ มีผ้าไหมแท้ ๆ และราคาถูกกว่าท้องตลาด

อำเภอสตึกมี “กลุ่มสตรีทอเสื่อกกบ้านหนองเกาะน้อย” ซึ่งมีฝีมือในการทอเสื่อขัดลวดลายและสีเส้นสวยงาม สำหรับอำเภอกระสัง มีชื่อเสียงมานานด้านการทำหัวผักกาดหวานอบน้ำผึ้ง (ไซโปหวาน) ส่วนที่อำเภอประโคนชัยมีผลิตภัณฑ์โอท็อประดับห้าดาว ได้แก่ ข้าวภูเขาไฟ ซึ่งเป็นข้าวหอมมะลิที่ปลูกบนดินภูเขาไฟ โดย “กลุ่มข้าวภูเขาไฟบ้านโคกเมือง”



ตัวอย่างร้านแนะนำจับจ่าย

- **ร้านลายไหม** อำเภอเมืองฯ
จำหน่ายผ้าขึ้นดินแดงและผ้าทออีสานใต้ โทร. 0 4461 2597
- **กลุ่มอาชีพสตรีทอเสื่อกกบ้านหนองเกาะน้อย** อำเภอสตึก โทร. 0 4468 1265
- **กลุ่มข้าวภูเขาไฟบ้านโคกเมือง** อำเภอประโคนชัย
จำหน่ายข้าวที่ปลูกบนดินภูเขาไฟ โทร. 08 6721 1789

พักสบายสไตล์คุณ

บุรีรัมย์ เมืองปราสาทสองยุคยุคเก่า คือ ความยิ่งใหญ่อลังการของปราสาทพนมรุ้งและปราสาทเมืองต่ำ ส่วนยุคใหม่ คือ ปราสาทสายฟ้าบุรีรัมย์ยูไนเต็ด หรือไอโมบาย สเตเดียม ที่พักของจังหวัดนี้มีหลายแห่งที่รูปแบบทันสมัยสไตล์ทรู เช่น “อมารีบุรีรัมย์ ยูไนเต็ด” สไตล์น่ารักอย่าง “เพ ลา เพลิน บูติก รีสอร์ท แอนด์ แอดเวนเจอร์” “บุรีรัมย์ จูดี พาร์ค แอนด์ รีสอร์ท” และโรงแรมน่ารักกลางเมือง เช่น “โรงแรมมาเมของ”

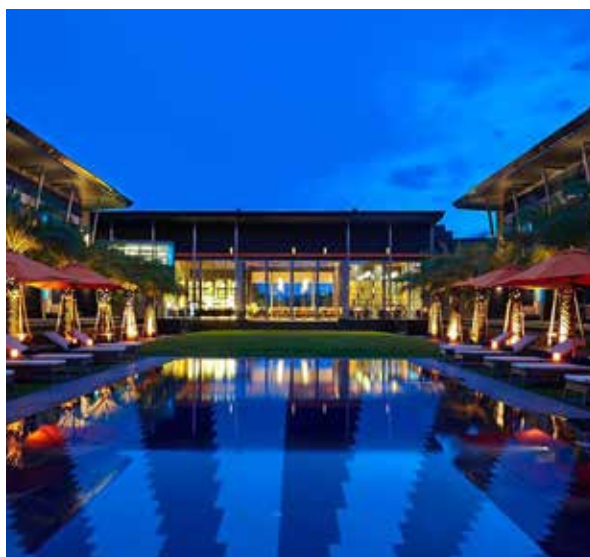

ตัวอย่างที่พักริสอร์ทแนะนำ

- **อมารี บุรีรัมย์ ยูไนเต็ด**
ที่อยู่ 444 หมู่ 15 ถนนบุรีรัมย์-ประโคนชัย ตำบลในเมือง อำเภอเมืองฯ จังหวัดบุรีรัมย์ โทร. 0 4411 1444
- **เพ ลา เพลิน บูติก รีสอร์ท แอนด์ แอดเวนเจอร์**
ที่อยู่ 252 หมู่ 7 ตำบลคูเมือง อำเภอคูเมือง จังหวัดบุรีรัมย์ โทร. 08 7797 6425, 08 7798 1039, 08 7799 4936
- **บุรีรัมย์ จูดี พาร์ค แอนด์ รีสอร์ท**
ที่อยู่ 539 หมู่ 11 ตำบลเสม็ด อำเภอเมืองฯ จังหวัดบุรีรัมย์ โทร. 0 4411 6152
- **โรงแรมมาเมของ**
ที่อยู่ 388 หมู่ 9 ตำบลในเมือง อำเภอเมืองฯ จังหวัดบุรีรัมย์ โทร. 0 4462 0070, 0 4462 0080

สุรินทร์



สุรินทร์ ถิ่นคชสาร ศูนย์กลาง
วัฒนธรรมอีสานใต้อันมีชื่อเสียง
และถิ่นปราสาทหินขอมโบราณ
ตัวแทนแห่งอดีตบอกเล่าเรื่องราว
การสืบทอดทางวัฒนธรรม
บนผืนดินสุวรรณภูมิ



ท่องเที่ยวลึกซึ้ง

ศูนย์คชศึกษา หมู่บ้านช้างเลี้ยง ใหญ่ที่สุดในโลก

“ศูนย์คชศึกษา” ในอำเภอท่าตูม
คือสถานที่ที่คุณจะได้ทำความรู้จักกับ
สัตว์คู่บ้าน สัญลักษณ์ประจำชาติไทย
คือ “ช้าง” ได้อย่างครบถ้วนรอบด้าน ที่
นี่คือชุมชนชาวส่วย (ชาวกูย) ผู้อพยพ
จากกัมพูชาเข้ามาตั้งถิ่นฐานใน
ประเทศไทย พวกเขาคือผู้ที่มีความ
เชี่ยวชาญเรื่องการเลี้ยงช้างเป็นอย่างยิ่ง
อาจกล่าวได้ว่าที่นี่คือหมู่บ้านช้างเลี้ยงที่



ใหญ่ที่สุดในโลก มีช้างอยู่กว่า 200-300 เชือก ชาวบ้านเลี้ยงช้างเหมือนเพื่อน กิน
นอน เล่น อยู่ร่วมกันอย่างมีความสุข เราสามารถเข้าไปฝึกเป็นควาญช้าง นั่งช้าง
เที่ยว และเยี่ยมชมสุสานช้าง แหล่งพำนักสุดท้ายของสัตว์ใหญ่แสนน่ารักที่เราจะ
ไม่มีวันลืม

ปราสาทตาเมือนโต๊ด อโรคยาศาล แห่งทิวเขาพนมดงรัก

โบราณสถานขอมที่มีชื่อเสียงที่สุดแห่งหนึ่งของจังหวัดสุรินทร์ คือ “กลุ่ม
ปราสาทตาเมือน” ซึ่งประกอบด้วยปราสาท 3 หลัง เรียงอยู่ใกล้กันจากขนาดใหญ่
ไปเล็ก ได้แก่ ปราสาทตาเมือนธม ปราสาทตาเมือนโต๊ด และปราสาทตาเมือน
สำหรับปราสาทตาเมือนโต๊ดนั้น แม้ไม่ใหญ่โต แต่ก็พิเศษในแง่ของการทำหน้าที่เป็น
“อโรคยาศาล” หรือโรงพยาบาลของชุมชนตามรอยทางไปสู่เมืองพระนครใน
อาณาจักรขอม สมัยพระเจ้าชัยวรมันที่ 7 อันเป็นยุคที่รุ่งเรืองที่สุดของเขมร ปัจจุบัน
ปราสาทตาเมือนโต๊ดเป็นอโรคยาศาลที่หลงเหลืออยู่และยังคงมีสภาพสมบูรณ์ที่สุด



วัดบูรพาราม ศูนย์รวมศรัทธาชาวสุรินทร์

หลวงปู่ดูลย์ อตุโล พระอริยสงฆ์ชื่อดังในสายกรรมฐานผู้มีวัตรปฏิบัติงดงาม
จนเป็นที่ศรัทธาแก่ชาวสุรินทร์เป็นอันมาก และวัดที่หลวงปู่ดูลย์จำพรรษาอยู่นาน
ที่สุด ตั้งแต่ พ.ศ. 2477-2526 รวม 49 ปี ก็คือ “วัดบูรพาราม” ซึ่งเป็นพระอาราม
เก่าแก่ที่สร้างมาแต่ครั้งกรุงธนบุรี ในตอนนั้นใช้ชื่อว่าวัดบูรพ์ ปัจจุบันวัดบูรพาราม
เป็นพระอารามหลวงชั้นตรี มีผู้ศรัทธาหลังไหลไปปฏิบัติธรรมตามแนวทางของ
หลวงปู่ดูลย์เป็นจำนวนมาก โดยจัดเก็บอัฐิธาตุและอัฐิบริหารของท่านไว้ใน
พิพิธภัณฑสถานให้สาธุชนกราบสักการะเพื่อความเป็นสิริมงคล



ปราสาทศิขรภูมิ สวรรค์ของนางอัปสร

หากจะถามว่าปราสาทขอมแห่งใดงดงามที่สุดในจังหวัดสุรินทร์ คำตอบย่อมมีหนึ่งเดียว คือ “ปราสาทศิขรภูมิ” คือปราสาทหินเก่าแก่ สร้างมาตั้งแต่พุทธศตวรรษที่ 17 สะท้อนคติความเชื่อของศาสนาพราหมณ์ ลัทธิไศวนิกาย ตัวปราสาทนั้นใหญ่โตโดดเด่นด้วยหมู่ปรางค์ 5 องค์ สร้างอยู่บนฐานศิลาแลงเดียวกัน ปรางค์ทั้งหมดก่อขึ้นด้วยอิฐไม่สอปูน ปรางค์ประธานตรงกลางสูงถึง 28 เมตร กล่าวกันว่าทับหลังรูปพระศิวนาฏราชสิขกร ทรงพ้อนรำอยู่เหนือเกียรติมุข ภายใต้ดวงโค้งลายทอนมาลัยของที่นี่ เป็นหนึ่งในทับหลังสวยที่สุดบนผืนดินสยาม อีกทั้งภาพจำหลักหินรูปนางอัปสรถือดอกบัวและทวารบาลยืนกุมกระบองของปราสาทศิขรภูมิ ก็คล้ายกับที่นครวัดราวกับฝาแฝด รูปสลักทั้งสองนี้ไม่พบในปราสาทหินขอมแห่งอื่นในเมืองไทยเลย พบแต่ที่ปราสาทศิขรภูมินั่น



ชัตเตบ้านตากกลาง วิวาท์บนหลังช้างแบบกุยโบราณ

14 กุมภาพันธ์ วันแห่งความรัก เมื่อถึงวันนี้หนุ่มสาวหลายคนเลือกแสดงความรักหลากหลายรูปแบบต่อกัน แต่ถ้าคุณต้องการความแปลกแหวกแนว ลองไป “วิวาท์บนหลังช้าง” ที่จังหวัดสุรินทร์ดูก็ได้ เพราะนี่คือพิธีแต่งงานบนหลังช้าง ณ บ้านตากกลาง อำเภอท่าตูม บริเวณศูนย์ศึกษา งานนี้คู่บ่าวสาวจะได้แต่งกายในชุดชาวกุยโบราณของเขมร ร่วมพิธี “ชัตเต” หรืองานแต่งแบบชาวกุย ร่วมขบวนขันหมากบนหลังช้างกว่า 50 เชือก เพื่อประกอบพิธีศักดิ์สิทธิ์ และจดทะเบียนสมรสบนหลังช้างอย่างน่าประทับใจ



เขาพนมสวาย อาณาจักรพรหมไพบ นบยอดภูเขาไฟ

“วนอุทยานแห่งชาติเขาพนมสวาย” หรือเขาสวาย ในอำเภอเมืองสุรินทร์ เป็นกลุ่มภูเขา 3 ลูก ตั้งอยู่ใกล้ ๆ กัน คือ พนมสร้อย (เขาผู้หญิง) พนมเปรี๊ยะ (เขาผู้ชาย) และพนมกรวด (เขาคอก) โดยทั้งหมดเป็นภูเขาไฟซึ่งดับสนิทแล้ว ฝังอยู่กลางหัวไร่ปลายนาของชาวบ้าน ในวันที่อากาศปลอดโปร่งเมื่อขึ้นไปอยู่บนยอดเขาจะมองเห็นได้ในระยะไกลถึงเขาพนมรุ้ง เขาคระโดง และเขาพระวิหารเลยทีเดียว บนเขาพนมสวายมีลักษณะเป็นหินภูเขาไฟ ปกคลุมด้วยป่าเต็งรังโปร่ง ๆ เหมาะแก่การศึกษาธรรมชาติ ดูนก ดูกล้วยไม้ และชมดอกหมากหม้อ (ภาษาเขมรเรียก “อ็ดจู้ด”) ออกดอกขาวพราวไปทั่วเขาในเดือนกุมภาพันธ์-เมษายน นอกจากนี้ยังมีรอยพระพุทธบาทจำลอง พระพุทธสุรินทร์มงคล และสถูปหลวงปู่ดุลย์ อตุโล พระเกจิชื่อดัง ให้กราบไหว้อีกด้วย



ป่าสนหนองคู ป่าสนผืนสุดท้าย แห่งอีสานใต้

ในแดนดินถิ่นอีสานใต้ของจังหวัดสุรินทร์ยังมีป่าสนสุดพิเศษแห่งหนึ่งให้ไปเที่ยวชมแบบไม่ต้องขึ้นเขาหรือไปเมืองนอก นั่นคือ “ป่าสนหนองคู” หรือที่ชาวบ้านเรียกกันว่า “ป่าพนาสน” ที่พิเศษเพราะป่าสนสองใบในพื้นที่กว่า 10 ตารางกิโลเมตรนี้ เติบโตอยู่บนพื้นที่สูงเพียง 100 กว่าเมตร เหนือระดับทะเลปานกลาง จึงอาจเรียกได้ว่าเป็นป่าสนที่อยู่ในระดับต่ำที่สุดในเมืองไทยเลยทีเดียว



ชวนชิมริมทาง

สุรินทร์เป็นเมืองที่เกี่ยวพันกินสนุก ผสมผสาน
ทั้งคนอีสาน คนเชื้อสายญวณ เชื้อสายขมร เป็นแหล่ง
ข้าวหอมมะลิชั้นดี มีอาหารพื้นบ้านให้เลือกลอง
อย่างเพลิดเพลิน

ในเมืองมีร้านหลากหลาย ชอบ
อาหารอีสานห้ามพลาด “ร้านแม่พิมพ์
ปลาเผา” ร้านส้มตำปลาเผาคู่สุรินทร์
หากชอบไก่ย่าง “ร้านเจ็ดกัสม์ตำ” ก็
เด่นไม่แพ้กัน ชอบกินขนม กะละแม
ศิขรมุมิเป็นขนมอร่อยขึ้นชื่อ สำหรับ
คอกาแฟ “ร้านเซเลเบรส” ก็ไม่น่าพลาด
ไปนั่งชิล หากเป็นแถวอำเภอปราสาท
ริมทางหลวงโชคชัย-เดชอุดม มีอาหาร
พื้นบ้านเขมรอย่าง “อังก๋บอบ” หรือ
กบยัดไส้ย่างหอมให้เลือกลองกัน
สนุก ๆ แบบสตรีตฟู้ด

ตัวอย่างร้านอาหารแนะนำ

- **แม่พิมพ์ปลาเผา**
ที่อยู่ ถนนเทศบาล 1 ตำบลในเมือง
อำเภอเมืองฯ จังหวัดสุรินทร์
โทร. 08 1977 0096
- **เจ็ดกัสม์ตำ**
ที่อยู่ ถนนหลักเมือง
ตำบลในเมืองฯ
อำเภอเมืองฯ จังหวัดสุรินทร์
โทร. 08 6865 8893
- **เซเลเบรส**
ที่อยู่ ถนนศิริรัฐ ตำบลในเมือง
อำเภอเมืองฯ จังหวัดสุรินทร์
โทร. 0 4451 8900



พักสบายสไตล์คุณ

จังหวัดที่มีชื่อเสียงในเรื่องของช้างและวิถีชีวิตผู้คนชาวญวณที่ผูกพันกับช้าง
มาแต่ครั้งบรรพบุรุษ จนเป็นที่รู้จักกันดีว่าที่นี่คือสุรินทร์ถิ่นเมืองช้าง ที่พักส่วนใหญ่
อยู่ในตัวเมือง เหมาะสำหรับผู้เดินทางติดต่อธุรกิจและผู้เดินทางมาพักผ่อน
ท่องเที่ยวบริเวณตัวเมือง “เดอะเกรซ เรสลิเดนซ์” เป็นโรงแรมบูติกโมเดิร์นขนาด
กลาง ตั้งอยู่ใจกลางเมือง ใกล้กับวงเวียนอนุสาวรีย์พระยาสุรินทรภักดีศรีณรงค์
ไภยกุลจากวัดบูรพาราม ออกแบบเป็นรูปตัวแอล ชั้นดาดฟ้ามีสวนหย่อมไว้ให้แขก
พักผ่อนหย่อนใจ มีสระว่ายน้ำอยู่ที่ชั้นล่างของตึก ห้องพักสะดวกสบายระดับมาตรฐาน
“มาติน่า” เป็นโรงแรมสไตล์รีสอร์ท ตั้งอยู่ทางด้านเหนือของเมือง ใกล้กับ
สถานีรถไฟสุรินทร์ บรรยากาศธรรมชาติโปร่งโล่งสบายและเป็นส่วนตัว เหมาะกับ
ผู้ที่ไม่ชอบพักในย่านธุรกิจของเมืองและชอบความสงบ สามารถนารถเข้าจอด
บริเวณหน้าห้องพักได้สะดวก “วันฟู” เป็นโรงแรมบูติกโมเดิร์นที่เป็นทางเลือกที่ดี
อีกแห่งหนึ่ง ออกแบบทันสมัย ห้องพักสะดวกสบาย อยู่นอกเมืองไปทางด้าน
ตะวันออกเฉียงใต้ ใกล้กับโรบินสัน สุรินทร์

จับจ่ายรายทาง

สุรินทร์มีผลิตภัณฑ์ในชุมชน
มากมาย โดยเฉพาะอย่างยิ่งผ้าไหมผืนงาม
บ่งบอกถึงความประณีตและทักษะชั้นสูง
ของช่างทอ

บ้านท่าสว่าง อำเภอเมืองฯ หรือ
ที่รู้จักกันในนามหมู่บ้านทอผ้าเอเปก
เนื่องจากผ้าทอของที่นี่ได้รับคัดเลือกให้
นำไปตัดเสื้อและผ้าพันคอให้กับกลุ่มผู้สมรสของผู้นำการประชุมเอเปก 21 เขต
เศรษฐกิจที่เข้าร่วมประชุมในเมืองไทย และที่ขึ้นชื่อที่สุดก็คือ ผ้าไหมทอหนึ่งพัน
สี่ร้อยสิบหกตะกอน ผลงานของ “กลุ่มทอผ้าไหมยกทองจันทร์โสมมา” ขณะเดียวกันก็
ยังมีผ้าไหมและผลิตภัณฑ์จากผ้าไหมนานาชนิด ที่เน้นทอด้วยความประณีตเป็นหลัก
อำเภอเขวาสินรินทร์นอกจากจะมีชื่อเสียงในการทอผ้าปูมเขมรโบราณ คือ
ผ้าโฮล ยังมีการทำเครื่องเงินที่บ้านโชค ซึ่งเป็นแหล่งตีเงินดั้งเดิม โดยมีการทำ
ลูกปะเก้อมและจาล หรือลูกประคำ และตะกรุด ด้วยความสวยงามเป็นเอกลักษณ์
สำหรับของกินของฝากในตัวเมือง “ร้านกุนเชียง 5 ดาว” คือร้านขายของฝาก
เจ้าแรกและเก่าแก่ที่สุดในสุรินทร์ มีกุนเชียงและผลิตภัณฑ์เนื้อสัตว์แปรรูป เช่น
หมูแก้ว เป็นสินค้าเลื่องชื่อ ส่วนที่อำเภอศีขรภูมิมีกะละแมรสชาติหวานมัน หอม
อร่อย โดยเฉพาะ “กาะละแมสดศีขรภูมิ (ตราปราสาทเดียว)”



ตัวอย่างร้านแนะนำจับจ่าย

- **กลุ่มทอผ้าไหมยกทองจันทร์โสมมา** อำเภอเมืองฯ
จำหน่ายผ้าไหมและผลิตภัณฑ์จากผ้าไหม
โทร. 0 4414 0015
- **หมู่บ้านหัตถกรรมเครื่องเงินบ้านโชค**
อำเภอเขวาสินรินทร์
โทร. 08 1309 5352
- **ร้านกุนเชียง 5 ดาว** อำเภอเมืองฯ
โทร. 0 4451 1775

ตัวอย่างที่พักที่พักรีสอร์ทแนะนำ

- **เดอะเกรซ เรสลิเดนซ์**
ที่อยู่ 1/15 ถนนพรหมเทพ ตำบลในเมือง
อำเภอเมืองฯ จังหวัดสุรินทร์
โทร. 0 4451 2164
- **โรงแรมมาติน่า**
ที่อยู่ 277 หมู่ 14 บ้านระหาร
ถนนพิชิตชัย ตำบลนอกเมือง
อำเภอเมืองฯ จังหวัดสุรินทร์
โทร. 0 4471 3555
- **วันฟู**
ที่อยู่ 280/1 หมู่ 1 ตำบลสลักได
อำเภอเมืองฯ จังหวัดสุรินทร์
โทร. 08 1664 4961



ศรีสะเกษ



จังหวัดชายแดนในภาคอีสานตอนล่าง ดินแดนแห่งปราสาทขอมที่เต็มไปด้วยประวัติศาสตร์อันน่าสนใจ มีสถานที่ท่องเที่ยวทางธรรมชาติและวัดวาอารามสำหรับกราบไหว้เพื่อความเป็นสิริมงคลจำนวนมาก ควรหาโอกาสไปเยือนกันสักครั้ง



ท่องเที่ยวลึกลับ

ผามออีแดง
ชมทิวทัศน์ ชมทะเลหมอก
ชมตะวัน แคมป์ภาพแกะสลัก

จุดชมวิวและทะเลหมอกที่ไม่เหมือนใคร ยกให้ผามออีแดง ในเขตพื้นที่อุทยานแห่งชาติเขาพระวิหาร อำเภอกันทรลักษ์ มีวิวสวยๆ ให้ชมด้วยเป็นลานหินธรรมชาติริมหน้าผาสูงติดเขตแดนไทย-กัมพูชา จึงเป็นจุดชมทัศนียภาพทิวเขาพนมดงรักและแผ่นดินเขมรต่ำได้อย่างสุดสายตา ถ้าอยากชม



ทะเลหมอก แนะนำให้มาในช่วงฤดูหนาวและฤดูฝน แต่สิ่งที่จุดชมวิวและทะเลหมอกที่อื่นไม่มี คือหน้าผาที่สลักภาพปูนดำเป็นภาพคน 3 คน ในเครื่องแต่งกายแบบชาวกัมพูชา สร้างขึ้นก่อนปราสาทเขาพระวิหาร ราวกลางศตวรรษที่ 11 อายุประมาณ 1,500 ปี เพียงลงบันไดไปชมภาพแกะสลักปูนดำบนผนังหินทรายที่อยู่ใต้หน้าผา จะได้ชมวิวงามๆ ของปราสาทเขาพระวิหารที่อยู่ไม่ไกลออกไปได้อย่างชัดเจนด้วย

วัดพระธาตุสุพรรณหงษ์ ตระการตากับโบสถ์บนเรือสุพรรณหงษ์จำลอง

วัดพระธาตุสุพรรณหงษ์โดดเด่นด้วยพระอุโบสถที่ก่อสร้างบนเรือสุพรรณหงษ์จำลอง ลอยอยู่กลางน้ำอย่างสวยงามแปลกตา โดยที่ยอดมณฑปกลางอุโบสถบรรจุพระบรมสารีริกธาตุ ซึ่งได้รับประทานจากสมเด็จพระญาณสังวร สมเด็จพระสังฆราช สกลมหาสังฆปริณายก

วัดป่ามหาเจดีย์แก้ว มากมายขวดแก้ว สมถายาวัดล้านขวด

เป็นวัดในเขตอำเภอขุนหาญ ที่มาเที่ยวแล้วชวนตื่นตาไม่น้อยทีเดียว เพราะสิ่งปลูกสร้างรอบตัว ตั้งแต่ซุ้มประตูทางเข้า ลานจอดรถ โบสถ์ ศาลา หอระฆัง กุฏิ รวมไปถึงห้องน้ำ ถูกประดับประดาด้วยขวดแก้วหลากสีสิ้นกว่า 1,500,000 ใบ โดยเฉพาะศาลาฐานโสมสรเจดีย์แก้วและลิมน้ำ งดงามอลังการเป็นพิเศษ นอกจากนี้ยังมีการนำขวดมาปะติดปะต่อจนได้ภาพพุทธประวัติที่ไม่เหมือนที่ใดอีกด้วย จึงสมแล้วที่วัดป่ามหาเจดีย์แก้วแห่งนี้มีชื่อเรียกไม่เป็นทางการว่า “วัดล้านขวด”



น้ำตกปีศาจ ชื่อน่ากลัวแบบนี้ แต่มีวิวสวย

ชื่อน้ำตกชวนให้คิดว่าผีดุ แต่ความจริงไม่ได้เป็นเช่นนั้น น้ำตกขนาดกลางที่ไหลจากหน้าผาสูงกว่า 8 เมตร กระจายตัวเป็นม่านน้ำอย่างสวยงามแห่งนี้ ได้ชื่อว่า “น้ำตกปีศาจ” ตามชื่อหน่วยทหารพราน “หน่วยปีศาจ” ที่ใช้บริเวณน้ำตกตั้งเป็นฐานที่ตั้งหน่วยปฏิบัติการเท่านั้น ปัจจุบันเปลี่ยนเป็นชื่อเพราะ ๆ ตามสถานที่ตั้งแล้วว่า “น้ำตกสำโรงเกียรติ”



วัดพระธาตุเรืองรอง รวมศิลปะอีสานใต้

พระธาตุเรืองรองเป็นอาคารที่มีการผสมผสานศิลปะอีสานใต้ 4 เผ่า ได้แก่ ลาว ส่วย เขมร และเยอ ที่นี่นอกจากเป็นวัดที่ประดิษฐานพระบรมเกศาธาตุของพระอรหันต์แล้ว ยังเป็นพิพิธภัณฑ์ที่พื้นบ้านที่จัดแสดงวิถีชีวิตชนเผ่าทั้งสี่ได้อย่างน่าสนใจ นอกจากนี้ ตามฝาผนังยังประดับไปด้วยภาพเขียนสวยงาม จึงทำให้การเดินเที่ยวชมสถานที่ทั้งหกชั้นของวัดเต็มไปด้วยความเพลิดเพลิน หลังจากกราบพระธาตุแล้ว ยังได้ชมวิวของบ้านเรือนกลางท้องทุ่งเขียวขจีได้สบายตา และเมื่อลงมาด้านล่าง บริเวณโดยรอบพระธาตุมีการสร้างแบบจำลองปูนปั้นปริศนาธรรมและแบบจำลองปูนปั้นประเพณีพิธีกรรมที่สำคัญของภาคอีสานให้ได้เที่ยวชมกันต่อด้วย



วัดสระกำแพงใหญ่ ปราสาทหินสมบูรณ์ที่สุดของจังหวัด

ที่นี่คือปราสาทหินที่มีขนาดใหญ่และสมบูรณ์ที่สุดของจังหวัดศรีสะเกษ อยู่ที่อำเภออุทุมพรพิสัย ตัวปราสาทเป็นปรางค์สามองค์ ก่อสร้างด้วยหินทรายและอิฐเรียงกันแนวทิศเหนือ-ใต้ และตั้งอยู่บนฐานเดียวกัน หันหน้าไปทางทิศตะวันออก ปรางค์ประธานอยู่ตรงกลาง สร้างจากหินทรายและแซมด้วยอิฐ มีทับหลังจำหลักภาพพระอินทร์ทรงช้าง

ปัจจุบันสถานที่แห่งนี้มีการเปลี่ยนแปลงมาเป็นวัดในพุทธศาสนา ลัทธิมหายาน ภายในอุโบสถมีจิตรกรรมฝาผนังเล่าเรื่องพุทธประวัติและรามเกียรติ์ มีมณฑปประดิษฐานพระพุทธรูปนาคปรก พระพุทธรูปศิลปะเขมรฝ่ายมหายาน ทำจากหินทราย ขุดพบในบริเวณเขตโบราณสถาน ปราสาทสระกำแพงใหญ่ นอกจากนี้ ยังมีพระพุทธรูปเก่าแก่อายุกว่าร้อยปี อีกหลายองค์



ปราสาทบ้านปราสาท ศาสนสถานแห่งความสมบูรณ์

เป็นอีกหนึ่งปราสาทหินที่ปัจจุบันตั้งอยู่ในบริเวณวัดปราสาทพนาราม อำเภอห้วยทับทัน สันนิษฐานว่าปราสาทหินถูกสร้างขึ้นในราวพุทธศตวรรษที่ 16 เพื่อใช้เป็นที่ประดิษฐาน “เทพเจ้าตรีมูรติ” ตามคติความเชื่อในศาสนาพราหมณ์ มีลักษณะที่โดดเด่นด้วยศิลปะร่วมแบบคลัง-บาปวน อันประกอบไปด้วยปรางค์อิฐ 3 องค์ ตั้งอยู่บนฐานศิลาแลงเดียวกัน เรียงตัวในแนวทิศเหนือ-ใต้ ส่วนหน้าหันไปทางทิศตะวันออก บริเวณโดยรอบของปราสาทเต็มไปด้วยศิลาแลงล้อมรอบทั้ง 4 ด้าน และมีโคปุระ (ขุมประตู่) อยู่ทางทิศใต้และทิศตะวันออก

มีความเชื่อเกี่ยวกับปราสาทหินแห่งนี้ว่าใครที่เดือดร้อนแล้วมาบนบานศาลกล่าว ก็จะได้สมดังปรารถนา จึงมีชาวบ้านและนักท่องเที่ยวเดินทางมากราบไหว้อย่างต่อเนื่อง

ชวนชิมริมทาง

ศรีสะเกษเป็นเมืองหนึ่งในแถบอีสานใต้ที่หาของกินอร่อย
ได้ไม่ยาก ทั้งอาหารอีสาน อาหารไทย และประเภทจานเดียว
ไล่เลยไปถึงข้าวต้มได้รุ่งยามค่ำ โดยเฉพาะก๋วย
จั๊วกับก้น หรือก๋วยจั๊วต้มยำต้ม ค้าง หอม กรอบ กินกับ
น้ำจิ้มแจ่วบองรสเลิศ

แถบถนนเทพาในตัวเมืองมี “ร้าน
เพิ่มผล” เป็นร้านก๋วยเตี๋ยวเจ้าเก่ากว่า
60 ปี ทั้งก๋วยเตี๋ยวเปิดตุ๋น หมูแดง
พิเศษตรงมีหมูยอใส่รวมมาด้วย
มือใหญ่ต้อง “ร้านสุธิโกชนา” ต้มยำและ
ยำต่าง ๆ รสเด็ด หากอยากลองส้มตำ
ไถ่ย่าง ต้องไปที่อำเภอห้วยทับทัน “ร้าน
สุภาวดีไถ่ย่าง” ขายส้มตำอร่อยเด็ด
“ไถ่ย่างไม้มะดัน” หอม กรอบ เป็น
ตัวเลือกหลักที่ไม่น่าพลาด ส่วนคนชอบ
ขนมหวาน กาแฟ “Cafe Racotta” ช้าง
ห้างชุมชนเฮง ถือเป็นร้านกาแฟบรรยากาศ
ดีคู่เมือง

ตัวอย่างร้านอาหารแนะนำ

- **เพิ่มผล**
ที่อยู่ 120/2-3 ถนนเทพา ตำบลเมืองเหนือ
อำเภอเมืองฯ จังหวัดศรีสะเกษ
โทร. 0 4562 2273
- **สุธิโกชนา**
ที่อยู่ 27 หมู่ 1 ถนนศรีสะเกษ-อุทุมพรพิสัย
อำเภอเมืองฯ จังหวัดศรีสะเกษ
โทร. 0 4563 4044
- **สุภาวดีไถ่ย่าง**
ที่อยู่ 57 หมู่ 1 ถนนสุรินทร์-ศรีสะเกษ
ตำบลห้วยทับทัน อำเภอห้วยทับทัน
จังหวัดศรีสะเกษ
โทร. 0 4569 9027
- **Cafe Racotta**
ที่อยู่ ถนนเทพา อำเภอเมืองฯ
จังหวัดศรีสะเกษ
โทร. 0 4561 5855



จับจ่ายรายทาง

ศรีสะเกษเป็นแหล่งปลูกหอมและกระเทียม
ที่มีชื่อเสียงอันดับต้น ๆ ของประเทศไทย ของฝาก
อันดับหนึ่งจึงเป็นหอมและกระเทียมทั้งแบบสดและ
แบบดองน้ำผึ้ง ส่วนไถ่ย่างไม้มะดัน ทำขายกันในแถบ
อำเภอห้วยทับทัน มีเอกลักษณ์คือเนื้อแห้งพอดี
รสชาติอมเปรี้ยวเล็กน้อยจากไม้มะดันที่ใช้เสียบไถ่ย่าง

ดำเนินงานหัตถกรรม “กลุ่มผลิตเทียนน้อย
บ้านใจดี” อำเภอขุขันธ์ มีฝีมือในการทำเทียนขนาด
เล็ก เช่นเดียวกับบ้านสะอาง อำเภอขุขันธ์ ชาวบ้าน
มีฝีมือในการทำเครื่องใช้จากจักสานไม้ไผ่ โดยเฉพาะ
ครุ อันเป็นภาชนะที่ใช้ตักน้ำ ชาวบ้านสานครุโดย
ย่อส่วนลง เรียกว่าครุน้อย ซื่อได้ที่ “กลุ่มครุน้อย
บ้านสะอาง”

สำหรับผ้าทอเมือง ส่วนใหญ่เป็นผ้าไหมมัดหมี่ รวมถึงผ้าฝ้ายทอมือลาย
ลูกแก้วและลายเกล็ดเต่า ซึ่งเป็นลายเด่นของที่นี่ ส่วนใหญ่ทอกันที่อำเภอบึงบูรพ์
และอำเภออุทุมพรพิสัย



ตัวอย่างร้านแนะนำจับจ่าย

- **ร้านคุณกำไร** อำเภอเมืองฯ
จำหน่ายกระเทียมโทนดองน้ำผึ้ง
และกระเทียมชนิดต่าง ๆ
โทร. 08 5348 8425
- **จักริน** ลินคำพื้นเมือง อำเภอเมืองฯ
จำหน่ายงานหัตถกรรมหลากหลาย
โทร. 0 4562 0163
- **กลุ่มสตรีสหกรณ์บ้านแต้** อำเภออุทุมพรพิสัย
จำหน่ายผ้าไหมมัดหมี่
โทร. 08 2152 5586

พักสบายสไตล์คุณ

จังหวัดชายแดนอีกแห่งหนึ่งของอีสานใต้ รู้จัก
กันดีว่าเป็นประตูสู่เขาพระวิหาร แม้จะเป็นจังหวัดไม่ใหญ่
นัก แต่ก็มีโรงแรมที่พักอยู่หลายแห่ง ส่วนใหญ่เป็น
โรงแรมในอำเภอเมืองฯ และอำเภอขุนหาญ “โรงแรม
ศรีลำดวน” และ “โรงแรมแกลเลอรี ดีไซน์” เป็นโรงแรม
รุ่นใหม่ ตั้งอยู่ในเขตอำเภอเมืองฯ สะดวกต่อการเดินทาง
เนื่องจากอยู่ไม่ไกลจากสถานีรถไฟศรีสะเกษ สถานีขนส่ง
และย่านธุรกิจการค้าต่าง ๆ ห้องพักกว้างขวางสะดวกสบาย ใช้สีแบบเอิร์ธโทน
สบายตาในการตกแต่งห้อง

ส่วนที่อำเภอขุนหาญ “กระดังงา บูติก อินน์” เป็นตัวเลือกที่ดีที่สุด เป็น
โรงแรมแนวใหม่แบบบูติก ใช้โทนสีสดใสทั้งภายนอกและภายใน ห้องพักสะดวก
สบาย สามารถเดินทางต่อไปท่องเที่ยวยังสถานที่ท่องเที่ยวใกล้เคียง เช่น
เขาพระวิหาร น้ำตกสำโรงเกียรติ และวัดป่ามหาเจดีย์แก้ว (วัดล้านขวด) ได้สะดวก



ตัวอย่างที่พักริมน้ำแนะนำ

- **โรงแรมแกลเลอรี ดีไซน์**
ที่อยู่ 1199/3 ถนนอุบล ตำบลเมืองใต้
อำเภอเมืองฯ จังหวัดศรีสะเกษ
โทร. 0 4561 1999
- **โรงแรมศรีลำดวน**
ที่อยู่ 155/5 หมู่ 8 ถนนไทยพันทนา
อำเภอเมืองฯ จังหวัดศรีสะเกษ
โทร. 0 4563 3600
- **กระดังงา บูติก อินน์**
ที่อยู่ 298 หมู่ 4 ตำบลลิ
อำเภอขุนหาญ จังหวัดศรีสะเกษ
โทร. 0 4596 2607

อุบลราชธานี



อุบลราชธานีเป็นจังหวัดขนาดใหญ่ ตั้งอยู่ทางตะวันออกเฉียงสุดของภาคตะวันออกเฉียงเหนือและของประเทศไทย มีประวัติศาสตร์ที่ยาวนานมากกว่า 200 ปี มีวัฒนธรรมและประเพณีดั้งเดิมที่ตกทอดรุ่นสู่รุ่นมาจากบรรพบุรุษตั้งแต่ยุคขอมโบราณที่ผสมผสานเข้ากับวัฒนธรรมไทยถิ่นอีสานปัจจุบัน เกิดเป็นเอกลักษณ์เฉพาะตัวที่น่าสนใจ รวมทั้งยังอุดมไปด้วยทรัพยากรธรรมชาติมากมาย มีภูมิทัศน์ที่งดงามแปลกตาโดดเด่น เต็มไปด้วยแหล่งท่องเที่ยวทางวัฒนธรรมธรรมชาติ ซึ่งหลายแห่งก็อัครรรยระดับอันซีนและต้องห้าม...พลาด

ท่องเที่ยวลึกลับ

สามพันโบก
หาดชมดาว หินขมนภา
อัครรรยแก่งหินริบโขง

ไม่มีที่ไหนมีแก่งหินสวย ๆ ให้ไปชื่นชมความงาม ถ่ายรูปไปโพสต์อวดกัน มากเท่ากับบริเวณตลอดแนวแม่น้ำโขงของจังหวัดอุบลราชธานี

ที่แรกตั้งจนเป็นตำนานชนิดไม่ไปไม่ได้ “สามพันโบก” มีเอกลักษณ์โดยแต่ละแก่งหินจะมีหลุมน้อยใหญ่จากการสร้างสรรคของธรรมชาติกว่า 3,000 หลุม จึงดูแปลกกว่า



ที่ไหน ๆ และยังเป็นที่มาของชื่อ “สามพันโบก” ซึ่ง “โบก” ในภาษาท้องถิ่นแปลว่า หลุมหรือแอ่ง มีการตั้งชื่อสนุกสนานตามลักษณะรูปร่างที่จินตนาการกันไปอีกด้วย เช่น โบกรูปหัวใจคู่ ที่ดูคล้ายรูปหัวใจ 2 ดวง และโบกมิกกี้เมาส์ ที่หน้าตาเหมือนเจ้าหนูทุกงมิกกี้เมาส์

แก่งหินอีกแห่งหนึ่งที่กำลังเป็นที่นิยม คือ “หาดชมดาว” อยู่ห่างจากสามพันโบก มีลักษณะคล้ายกับสามพันโบก แต่มีพื้นที่กว้างกว่า รวมทั้งมีรูปร่างหินและรูปทรงแปลก ๆ ให้เห็นเยอะกว่า ด้วยขนาดกว้างของแก่งหินนี้เอง ที่อาจทำให้หาก่อนหินรูปลักษณะแปลกตาที่ใคร ๆ ไปโพสต์ทำถ่ายภาพมาอวดกันไม่จบ จึงแนะนำว่าควรจ้างชาวบ้านนำทาง จุดไฮไลต์ที่ตั้งที่สุดเป็นผาหินสูงใหญ่และเว้าแหว่งยาวคล้ายช่องแคบ มีสายน้ำไหลผ่าน มีก้อนหินเล็กกลางน้ำ ซึ่งมีชื่อว่า “หินขมนภา” ให้ลงไปยืนโพสต์ทำถ่ายรูปเก๋ไก๋ อวดใคร ๆ ไปให้ทั่ว

ทุ่งดอกไม้ป่า สุดอัครรรย บนลานหินทราย

จะมีกิจกรรมใดเพลิดเพลินไปกว่าการเดินชมทุ่งดอกไม้ในธรรมชาติในช่วงปลายฝนต้นหนาวหรือราวเดือนตุลาคมถึงธันวาคม ซึ่งเป็นช่วงที่แหล่งธรรมชาติหลายแห่งของอุบลราชธานีอุดมไปด้วยทุ่งดอกไม้ป่าสวยงามหลากหลายชนิด



ทุ่งดอกไม้ป่าที่อุบลราชธานีมีหลายแห่ง แต่ที่โดดเด่นน่าเดินทางไปเยือนมี 2 แห่ง คือ แห่งแรกคือ “ผาแต้ม” ซึ่งตั้งอยู่ในเขตอุทยานแห่งชาติผาแต้ม ระหว่างเส้นทางเดินไปยังน้ำตกสร้อยสวรรค์ บริเวณลานหินด้านบนของน้ำตกสร้อยสวรรค์ ขนาดสองฝั่งของลำห้วย มีพื้นที่กว้างขวางจรดชายป่าเต็งรังที่อุดมสมบูรณ์ อีกแห่งก็คือ “ป่าดงนาทาม” ทางตอนเหนือของอุทยานแห่งชาติผาแต้ม เดินชมดอกไม้ตามลานหิน ซึ่งสถานที่ทั้งสองแห่งเต็มไปด้วยดอกไม้ป่านามแสนเพราะ เช่น ดอกไม้ชื่อพระราชทานจากสมเด็จพระนางเจ้าสิริกิติ์ พระบรมราชินีนาถ ในพระบาทสมเด็จพระเจ้าอยู่หัว รัชกาลที่ 9 ได้แก่ ดุสิตา สร้อยสุวรรณมา มณีเทวา ทิพเกสร สร้อยจันทร์ เป็นต้น หรือจะเป็นดอกหญ้าวิว หยาตน้ำค้าง แดงอุบล เอนอ้า เหลืองพิสมร ฯลฯ ล้วนแล้วแต่สวยงามน่าตื่นตาตื่นใจทั้งนั้น





ผาชนะได ชมตะวันเคล้าทะเลหมอก ก่อนใครในไทย

ถ้ายังพึงวิหฤกันอยู่ ก็จะได้ยินเสมอว่า ดวงอาทิตย์ขึ้นที่ “ผาชนะได” เวลา... เพราะสถานที่แห่งนี้ตั้งอยู่แทบจะปลายสุดฝั่งตะวันออกของประเทศ ที่อำเภอโขงเจียม จึงเป็นที่แรกที่จะเห็นพระอาทิตย์ขึ้นในประเทศไทย หน้าผาแห่งนี้ตั้งอยู่ในป่าดงนาทาม เป็นหน้าผาสูงชันที่มีวิวทิวทัศน์สวยงาม สามารถมองเห็นทิวเขาแดนลาวที่สลับซับซ้อน ผืนป่าดงนาทาม และแม่น้ำโขง ไปจนสุดขอบฟ้าของประเทศลาวได้อย่างชัดเจน และเป็นสถานที่ยอดนิยมอีกแห่งสำหรับการชมทะเลหมอกในยามพระอาทิตย์ขึ้น คงพิเศษกว่าใคร ถ้าคุณมีโอกาสดำเนินมาชมแสงอาทิตย์แรกของวันบนหน้าผาแห่งนี้ในวันที่มีทะเลหมอก

เสาชะลียง ประติมากรรมเสาชิน แหล่งดูดาว



สมาคมดาราศาสตร์ไทยนิยมนพาผู้คนมาดูดาวที่อุทยานแห่งชาติผาแต้ม แสดงว่าที่นี่ต้องมองเห็นดาวได้โดดเด่นสวยงาม ทั้งยังเป็นการตามรอยอารยธรรมสมัยโบราณ 3,000 ปี ได้ชมทั้งทะเลหมอกและทะเลดาวแสนล้านดวง ซึ่งหนึ่งในบริเวณที่จะนอนชมดาวแล้วถ่ายรูปออกมาได้สวยที่สุดก็คือที่ “เสาชะลียง” ประติมากรรมที่เกิดจากการสร้างสรรค์ของธรรมชาติ เป็นเสาทึบรูปดอกเห็ด ฟากฟ้ายามราตรีนั้นงดงามด้วยหมู่ดวงดาวนับแสนล้านดวงบนทางช้างเผือก รวมถึงกระจุกดาวขนาดเล็ก และดาวฤกษ์ก่อนรุ่งอรุณของวันใหม่ อย่าลืมหักกล้องส่องทางไกลมาส่องดูดาวหรือถ้ามีกล้องโทรทรรศน์ก็ยิ่งดี

หอไตรวัดทุ่งศรีเมือง หอไตรกลางน้ำหนึ่งเดียว ในอุบลฯ

“วัดทุ่งศรีเมือง” วัดเก่าแก่ที่ประดิษฐานรอยพระพุทธรูปโดดเด่นด้วยหอไตรกลางสระน้ำซึ่งเป็นลักษณะอาคารที่หาชมได้ยากในปัจจุบัน คือมีลักษณะผสมผสานกันระหว่างศิลปะของไทยลาว และพม่า นั่นคือ ตัวอาคารเป็นแบบเรือนไทยภาคกลาง ภายในมีตู้เก็บพระธรรมลงรักปิดทอง บริเวณหลังคาเป็นทรงจั่วด้วยศิลปะไทยผสมพม่า คล้ายสถาปัตยกรรมแบบเชียงรุ่ง ส่วนบนของหลังคา 2 ชั้น มีลวดลายแกะสลักบนหน้าบันทั้งสองด้านเป็นศิลปะแบบลาว หอไตรหลังนี้จึงจัดได้ว่าเป็นหอไตรที่สวยงามและสมบูรณ์มากที่สุดแห่งหนึ่งของภาคอีสาน



วัดสิรินธรวรารามกุฬาร้าว อัศจรรย์วัดเรืองแสง

“วัดสิรินธรวรารามกุฬาร้าว” อำเภอสิรินธร ตั้งอยู่บนเนินเขาสูงที่มีเอกลักษณ์โดดเด่นไม่เหมือนวัดอื่นใด ไปเที่ยววัดอื่นจะรีบกลับก่อนพระอาทิตย์ตกดิน มาวัดนี้ต้องอยู่จนโพล้เพล้หรือมืดมิด จึงจะเห็นสิ่งมหัศจรรย์ เพราะนอกจากพระอุโบสถแบบเปิดที่งดงามด้วยสถาปัตยกรรมและการตกแต่งอย่างวิจิตรตระการตาแล้ว จุดเด่นที่ต้องรอชมคือภาพเรืองแสงเป็นสีเขียวของต้นกัลปพฤกษ์ลวดลายอ่อนช้อยบนผนังด้านหลังของอุโบสถในยามค่ำคืน โดยสีเขียวที่เรืองแสงออกมานี้จะเห็นด้วยตาเป็นสีอ่อน ๆ แต่เมื่อถ่ายภาพจะเห็นสีที่โดดเด่นชัดเจน จึงเป็นที่มาของอีกชื่อหนึ่งของวัดที่เรียกกันอย่างแพร่หลายว่าวัดเรืองแสง



วัดถ้ำคูหาสวรรค์ จุดชมแม่น้ำสองสี

ถ้าต้องการชมวิวแม่น้ำสองสี โขงสีปูน มูลสีคราม ขอแนะนำให้มาที่ “วัดถ้ำคูหาสวรรค์” อำเภอโขงเจียม แล้วจะสมปรารถนา หลังจากไปกราบ ร่ำ “หลวงปู่คำคิ่ง จุลมณี” ซึ่งมีมรณภาพแล้ว แต่ร่างกายไม่เน่าเปื่อย ค่อยเดิน ไปชมทิวทัศน์แม่น้ำโขงและแม่น้ำสองสี ตลอดจนถึงทิวทัศน์ของฝั่งประเทศลาว ซึ่ง จะมองเห็นได้ชัดเจนจากวัดนี้

วัดถ้ำเหวสินธุ์ชัย ความงามซ่อนเร้นแห่งฤดูกาล

“วัดถ้ำเหวสินธุ์ชัย” มีน้ำตกสวนตัวที่ไหลหลังจากหน้าผาผ่านสถานที่ไหว้ พระปฏิบัติธรรม สร้างความรื่นรมย์สบายจิตสบายใจเป็นที่สุด อันที่จริงวัดนี้ตั้งอยู่ ในเขตของอุทยานแห่งชาติแก่งตะนะ ในอดีตเป็นที่จำพรรษาของพระอุปัชฌาย์ต่าง ๆ

มาตั้งแต่ก่อนมีการจัดตั้งอุทยานฯ บริเวณ ที่เรียกว่าถ้ำเหวสินธุ์ชัยก็คือลานในถ้ำได้ หน้าผาที่ประดิษฐานพระพุทธรูปปางไสยาสน์ ซึ่งมีน้ำตกไหลรินลงมาจากเหวสินธุ์ชัย การมาวัดนี้จึงเป็นการมานมัสการพระพุทธรูป ไสยาสน์ในถ้ำหลังน้ำตกแห่งนี้ นั่นเอง สามารถมาไหว้พระในฤดูไหนก็ได้ แต่หาก อยากรมาสัมผัสความสดชื่นของสายน้ำต้อง มาในช่วงหน้าฝน นอกจากนี้ยังมีวิหาร พระแก้วมรกตและพระพุทธรูปยืนองค์ใหญ่ ที่สามารถมองเห็นได้แต่ไกลจากสะพาน ข้ามแม่น้ำมูลให้สักการะกันอีกด้วย



วัดสระประสานสุข โบสถ์เรือหงส์ประดับด้วยเซรามิก

“วัดสระประสานสุข” หรือวัดบ้านนา เมือง เป็นวัดที่มีพระอุโบสถแปลกตา สร้างเป็นรูปเรือสุพรรณหงส์ใช้เซรามิกตกแต่ง พระอุโบสถ อีกทั้งยังมีวิหารกลางน้ำที่สร้างไว้บนรูปปั้นพญานาคราช 5 เศียร สำหรับทางเดินเข้า-ออกวิหารกลางน้ำนั้นอยู่ทางด้านทางนาคราช สามารถเดินเข้าไป ภายในวิหารซึ่งประดิษฐานพระพุทธรูปให้สักการบูชา



บ้านชีทวน ใช้ชีวิตช้า ๆ ในชุมชนโบราณ

ชุมชนโบราณที่ยังคงรักษาเอกลักษณ์ดั้งเดิมไว้อย่างเหนียวแน่น ถ้าคุณอยาก ใช้ชีวิตแบบสโลว์ไลฟ์ ขอแนะนำให้ไปเที่ยวที่ “บ้านชีทวน” อำเภอเขื่องใน การ ค้นพบทางโบราณคดีมีหลักฐานยืนยันว่า เมื่อประมาณ 3,000 ปีมาแล้ว ดินแดน อันเป็นที่ตั้งของท้องถื่นตำบลชีทวนเคยเป็นที่อยู่อาศัยของผู้นยุคสมัยเจนละ

ผู้คนที่นี่เหมือนที่หลวงพระบาง คือจะนิยมใส่บาตรเฉพาะข้าวเหนียวเท่านั้น ส่วนอาหารคาวหวานจะใส่ปิ่นโตนำไปถวายที่วัด แลนด์มาร์กหนึ่งที่น่าสนใจอยู่ตอนนี้ คือสะพานข้ามทุ่งนา ชาวบ้านเรียกว่า “ช้วน้อย” หรือสะพานน้อย เป็นสะพานเชื่อม ต่อระหว่างชุมชนบ้านหนองแคนกับบ้านชีทวน ตัดผ่านทุ่งนา อารมณ์เดียวกับสะพาน ชุตองเป็ของแม่ฮ่องสอน

เดินเล่น ถ่ายภาพที่ช้วน้อยจนพอใจแล้ว ไปไหว้พระศักดิ์สิทธิ์กันต่อ ที่ “วัดทุ่งศรีวิไล” ไปสักการะพระพุทธรูปเศขที่ เป็นพระพุทธรูปยุคทวารวดี มีอายุกว่า



1,000 ปี ต่อด้วยวัดที่เชื่อว่า เก่าแก่ที่สุดของชุมชน คือ “วัดธาตุสวนตาล” ภายในวัด ธาตุสวนตาลยังมีเรือขุดโบราณ ขนาดใหญ่ ทำจากไม้ตะเคียน หินดินเดียว คาดว่าเรือลำนี้ มีอายุประมาณ 300 ปี

ปิดท้ายที่ “ธรรมาสัน ลิงที่เทินบุษบก” ณ วัดศรีนวล แสงสว่างอารมณ์ เป็นธรรมาสัน แห่งเดียวในประเทศไทยที่มี รูปแบบแตกต่างจากธรรมาสัน โดยทั่วไป คือ มีลักษณะเป็น รูปสิงห์ยืนเทินปราสาท (ตัวธรรมาสัน) สร้างด้วย อิฐถือปูน ยอดปราสาทเป็น

เครื่องไม้ทำเป็นชั้นซ้อนลดหลั่น ประดับตกแต่งลายปูนปั้นและลายเขียนสีแบบ ศิลปะฉนวนท้งหลัง ตัวธรรมาสันนี้ตั้งอยู่ในหอแจก (ศาลาการเปรียญ) ทรงไทยที่ บนเพดานมีจิตรกรรมศิลปะสกุลช่างเดียวกัน ถือเป็นประติมากรรมที่มีคุณค่าอย่าง ทาง ด้านศิลปวัฒนธรรมพื้นบ้าน กรมศิลปากรได้ขึ้นทะเบียนเป็นมรดกทางวัฒนธรรม ของไทยเป็นที่เรียบร้อยแล้ว

ชวนชิมริมทาง

อุบลราชธานี ดินแดนที่มีความงดงามของธรรมชาติ มากด้วยเรื่องราวทางประวัติศาสตร์ เป็นแหล่งรวม ศิลปวัฒนธรรมและประเพณีสำคัญของไทย

ตัวเมืองอุบลฯ เป็นแหล่งรวมร้าน อร่อยมากมาย อย่าง “ก.แก้วลาบเปิด” ขึ้นชื่อเรื่องลาบเปิดรสแซบ ไม่สาบ ซุปเปิดตุ๋นรสจัดจ้าน แหนมซี่โครงหมู ทอดก็อร่อย

สำหรับคนรักส้มตำ “ร้านส้มตำ จินดา” มากมายสำหรับพื้นที่ถิ่นอีสาน เช่น ออเดิร์ฟจินดา ตำลั่วหมูกรอบ อุไข่ปลา ฯลฯ นอกจากนี้ยังมีร้าน กาแฟน่ารักอย่าง “The Goose Café” จิบกาแฟชั้นดี ลิ้มรสละมุนของนม อัญชัน พร้อมขนมหวานโฮมเมด นานาชนิด

ตัวอย่างร้านอาหารแนะนำ

- **ก.แก้วลาบเปิด**
ที่อยู่ 225 หมู่ 10 ถนนแจ้งสนิท ตำบลแจระแม อำเภอเมืองฯ จังหวัดอุบลราชธานี โทร. 0 4528 1197
- **ส้มตำจินดา**
ที่อยู่ 63/1 ถนนพิชิตรังสรรค์ ตำบลในเมืองฯ อำเภอเมืองฯ จังหวัดอุบลราชธานี โทร. 0 4525 5223
- **The Goose Café**
ที่อยู่ 19 ซอยสรรพสิทธิ์ ตำบลในเมืองฯ อำเภอเมืองฯ จังหวัดอุบลราชธานี โทร. 09 5610 0572



จับจ่ายรายทาง

นอกจากของกินขึ้นชื่อของเมืองอุบลราชธานีอย่าง หมูยอ แหนม กุนเชียง เรื่องราวของเส้นใยในพื้นผ้าก็ น่าสนใจไม่แพ้กัน

กลางเมืองอุบลฯ มี “ร้านฝ้ายเซ็น” ซึ่งเป็นศูนย์รวม ผ้าทอ เสื้อผ้า และผลิตภัณฑ์นานาชนิดที่มีรากฐานมาจากการ “เซ็น” ฝ้าย ซึ่งเป็นการปั่นฝ้ายให้เป็นด้ายด้วยวิธี โบราณ

หากพูดถึงผ้าที่เป็นเอกลักษณ์เมืองอุบลฯ ต้องยกให้ ผ้ากาบบัว ซึ่งเป็นผ้าที่นำเอาความโดดเด่นของผ้าพื้นเมือง อุบลฯ มารวมไว้ ได้แก่ ลักษณะของซิ่นทิว มับไม มัดหมี่ ผ้าขิด และจก สามารถเลือกซื้อได้แถวถนนแจ้งสนิท ในตัวเมือง

ส่วนบ้านปะอาว อำเภอเมืองฯ คือแหล่งผลิตเครื่อง ทองเหลืองที่ได้ชื่อว่าเก่าแก่ที่สุดในภาคอีสาน เอกลักษณ์อยู่ที่วิธีการหล่อที่เรียกว่าการหล่อแบบซี่ผึ้งหาย หรือแทนที่ซี่ผึ้ง เครื่องทองเหลืองบ้านปะอาวมักให้เลือกทั้ง กระพรวน กระดิ่ง ผอบ ชันน้ำ หัวไม้เท้า ตะบันหมาก ฯลฯ ล้วนแล้วแต่วิจิตรงดงาม หมูยอเมืองอุบลฯ ขึ้นชื่อว่าเป็นหมูยอชั้นดี ทำจากเนื้อหมูล้วน ๆ ผสม เครื่องเทศ หาซื้อได้ตามร้านขายของฝากย่านถนนศรีณรงค์ ในตัวเมือง



ตัวอย่างร้านแนะนำจับจ่าย

- **ฝ้ายเซ็น** อำเภอเมืองฯ ร้านรวมเสื้อผ้าฝ้าย และผลิตภัณฑ์จากฝ้าย โทร. 0 4528 3111
- **ร้านทองหนึ่ง** อำเภอเมืองฯ จำหน่ายหมูยอ และของกินของฝากหลายชนิด โทร. 0 4526 1552
- **ศูนย์หัตถกรรมเครื่องทองเหลืองบ้านปะอาว** อำเภอเมืองฯ โทร. 08 1548 4292



พักสบายสไตล์คุณ

จังหวัดใหญ่ลำดับสองในภาคอีสาน มีทั้งความเจริญ ในตัวเมือง วัฒนาอารามสวยงาม โดดเด่นคืองานประเพณี แห่งเทียนพรรษา ที่พักผ่อนใหญ่อยู่ในเมือง มีทุกระดับตั้งแต่ โรงแรมขนาดใหญ่ อย่าง “สุนิแกรนด์ & คอนเวนชัน เซ็นเตอร์” ที่มีความสะดวกครบครันตามมาตรฐานโรงแรม ใหญ่ และโรงแรมบูติกแนวทันสมัยอย่าง “เป็น ตา ฮัก” ซึ่ง อยู่กลางเมืองและน่ารักมาก สมดังชื่อที่ตั้งเป็นภาษาอีสาน อย่างลงตัว “เดอพราว” เป็นโรงแรมทันสมัยออกแบบเป็นแนวชิค ใช้รูปทรงทาง เรขาคณิตและสีสันทัดใสในการออกแบบ ทำให้แปลกตาไม่เหมือนใคร ส่วนถ้าใคร ต้องการความหรูมีระดับและมีความเป็นส่วนตัวกว่าที่ไหนในจังหวัดอุบลราชธานี ขอแนะนำ “เศรษฐปุระ” วิลล่าใหม่ล่าสุดของทอแสงโขงเจียม อำเภอโขงเจียม ที่มีบรรยากาศธรรมชาติและเป็นส่วนตัวที่สุด สามารถมองเห็นวิวแม่น้ำโขงและ จุดบรรจบของแม่น้ำสองสีได้อย่างดี เหมาะสำหรับผู้รักคู่ฮันนีมูนที่มีรสนิยมหรู



ตัวอย่างที่พักริสอร์ทแนะนำ

- **สุนิแกรนด์ & คอนเวนชันเซ็นเตอร์**
ที่อยู่ 512/8 ถนนชยางกูร ตำบลในเมือง อำเภอเมืองฯ จังหวัดอุบลราชธานี โทร. 0 4535 2900
- **เป็น ตา ฮัก**
ที่อยู่ 13 ซอยสุขาอุปถัมภ์ 9 ตำบลในเมือง อำเภอเมืองฯ จังหวัดอุบลราชธานี โทร. 0 4528 5400
- **เดอพราว**
ที่อยู่ 42/4 ซอยชยางกูร 40 ตำบลในเมือง อำเภอเมืองฯ จังหวัดอุบลราชธานี โทร. 09 5620 1919, 0 4531 1162-3
- **เศรษฐปุระ**
ที่อยู่ 68 หมู่ 7 บ้านห้วยหมากใต้ อำเภอโขงเจียม จังหวัดอุบลราชธานี โทร. 0 4535 1174-6

ชัยภูมิ



ชัยภูมิเป็นจังหวัดซึ่งมีสภาพธรรมชาติสมบูรณ์โดดเด่นที่สุดแห่งหนึ่งในภาคอีสาน พงไพร กุ่มหญ้า และป่าหิน เป็นแหล่งท่องเที่ยวเรื่องชื่อของจังหวัดนี้ หากทว่าเรื่องราวอารยธรรมและประวัติศาสตร์ของบ้านเมือง ชัยภูมิก็มีดีไม่แพ้จังหวัดอื่นใดในภาคอีสานเช่นกัน



ท่องเที่ยวลึกลับ

มอหินขาว

เสาหินเก้าแเก่และทุ่งดอกไม้ป่า

“มอหินขาว” ในอุทยานแห่งชาติภูแลนคา เป็นกลุ่มแท่งหินปูนขนาดมหึมา 3 กลุ่ม ที่มีความเก่าแก่หลายล้านปี โดดเด่นที่สุดคือกลุ่มเสาหินขนาดใหญ่ 5 ต้น เรียงรายกันอยู่ แต่ละต้นความสูงราว 12 เมตร เป็นประติมากรรมทางธรรมชาติที่สวยงามแปลกตาหาชมที่ไหนไม่ได้ อีกทั้งในช่วงต้นฤดูฝน ราวเดือนกรกฎาคมถึงสิงหาคม บริเวณมอหินขาวยังมีดอกไม้ป่าบานสะพรั่งอยู่ทั่วไป เป็นช่วงเวลาที่ดีที่สุดในการเที่ยวชมทุ่งดอกไม้ในป่าหิน และในคืนข้างแรมที่ฟ้าใสไร้เมฆบดบัง ที่นี่จะเป็นจุดดูดาวและถ่ายภาพดาวที่ดีที่สุดแห่งหนึ่งในเมืองไทย

ทุ่งกะมัง ซาฟารีแห่งอีสาน

ใจกลางเขตรักษาพันธุ์สัตว์ป่าภูเขียว ผืนป่าที่อุดมสมบูรณ์อย่างยิ่งของภาคอีสาน มีไฮไลต์เด็ดคือ “ทุ่งกะมัง” ทุ่งหญ้ากว้างใหญ่บนเนินสูงต่ำสลับกันตั้งลูกคลื่น เนื้อที่ราว 5,000 ไร่ เป็นที่อยู่อาศัยของสัตว์ป่านานาพันธุ์ เพราะที่นี่มีการเพาะเลี้ยงและขยายพันธุ์สัตว์ป่าต่าง ๆ เช่น ไก่ฟ้าพญาลอ นกยูง เก้ง กวาง รวมทั้งเนื้อทราย ซึ่งสูญพันธุ์จากป่าอื่น ๆ ไปหมดแล้ว โดยปล่อยสัตว์ป่าให้อาศัยอยู่ตามธรรมชาติ สามารถขยายพันธุ์ได้เอง และหากโชคดี จะมีโอกาสได้เห็นฝูงเนื้อทรายขนาดใหญ่ที่สุดในเมืองไทยออกหากินตามสภาพธรรมชาติอย่างน่าตื่นตา



ทิวเขาพังเหย

ดินแดนแห่งป่าหิน

ภูมิประเทศที่กั้นระหว่างฝั่งตะวันออกของภาคกลางตอนบนกับฝั่งตะวันตกของที่ราบสูงอีสาน คือทิวเขาที่มีชื่อว่า “เขาพังเหย” ตลอดแนวทิวเขาซึ่งเป็นรอยต่อระหว่างภาคอีสานและภาคกลางนี้ อยู่ในพื้นที่ของอุทยานแห่งชาติป่าหินงามหรือป่าหินเทพสถิต และอุทยานแห่งชาติไทรทอง มีภูมิประเทศสุดอัศจรรย์ ทั้งสวนหินธรรมชาติที่มีโขดหินใหญ่รูปร่างแปลก ๆ ทุ่งดอกไม้บนลานหินยามต้นฤดูฝน และผาสูงลิบลิ้ว ที่มองแล้วต้องวาบหวิว หากมายืนอยู่ตรงขอบที่ราบสูงอีสานบนทิวเขาพังเหย ซึ่งจะเผยให้เห็นแผ่นดินภาคกลางที่อยู่ต่ำลงไปไม่น้อยกว่า 400 เมตร อันเป็นที่มาของชื่อสถานที่ท่องเที่ยวสำคัญในอาณาบริเวณนี้ เช่น ผาทำทสุดแผ่นดิน และป่าหินงาม

บ้านกุดโจ้ง

รอยอารยธรรมกลางท้องทุ่ง

หนึ่งในบริเวณที่พบใบเสมาหินทรายซึ่งเก่าแก่ที่สุดของภาคอีสาน อยู่ที่บ้านกุดโจ้ง ตำบลปอปลงกล้า ซึ่งเคยพบกระจายอยู่ทั่วบริเวณเขตชุมชนมาตั้งแต่รุ่นปู่ย่าตายาย ต่อมาจึงพบว่าเสมาหินทรายเหล่านี้ เป็นศิลปะทวารวดี อายุราวพุทธศตวรรษที่ 12-13 ชาวบ้านจึงช่วยกันนำมาเก็บรักษาไว้ภายในศาลาวัดและโรงเรียนบ้านกุดโจ้ง รวมทั้งหมดยกกว่า 30 ชิ้น ส่วนใหญ่จำหลักกลายเป็นเรื่องชาดกตอนต่าง ๆ ในพุทธศาสนา และบางแผ่นมีจารึกอักษรปัลลวะของอินเดียใต้อยู่ที่ด้านหลังด้วยความโดดเด่นของภาพสลักบนใบเสมาของบ้านกุดโจ้งคือ การผสมผสานระหว่างศิลปะแบบพื้นเมืองเข้ากับรูปแบบของศิลปะอินเดียที่รับผ่านพุทธศาสนาเข้ามา

ชวนชิมริมทาง

เมืองเล็กอย่างชัยภูมิมีร้านอาหารหลากหลายสไตล์ โดยเฉพาะในอำเภอเมืองฯ ทั้งอีสานแท้ อาหารภาคกลาง ไล่เลยไปถึงอาหารฝรั่งที่ผสมผสานความเป็นพื้นบ้าน เข้าไว้ในที

แถบทางไปบึงละหาน “ร้านดอนละนาม” คือร้านเก่าแก่คู่เมือง สำหรับคนรักปลา ร้านนี้มีเมนูพื้นบ้าน จากปลาสด ๆ อย่างลาบปลาตอง ปลาต้ม แกงเลียงรสดีให้เลือกลอง “ร้านสองโลกสวย” ก็เป็นร้านบรรยากาศดี กว้างขวาง เด่นดังที่ กุ้งกอบแก้ว ปลาหีบต้มทอด ส่วน คอข้าวต้ม “ร้านข้าวต้มไบเคย” เป็นร้านเก่าแก่ อร่อยกับเมนูไทย จีน ปลา ลุยสวน กระเพาะปลาทรงเครื่อง สำหรับ คนรักกาแฟต้องลองกาแฟมะนาวของ “ร้าน Satang Coffee” แถวถนน บรรณาการ

ตัวอย่างร้านอาหารแนะนำ

- **ดอนละนาม**
ที่อยู่ 55 หมู่ 11 ถนนชัยภูมิ-สีคิ้ว ตำบลละหาน อำเภอจัตุรัส จังหวัดชัยภูมิ โทร. 0 4489 0611, 08 1877 8397
- **ข้าวต้มไบเคย**
ที่อยู่ 142 หมู่ 17 ถนนราชพฤกษ์ ตำบลในเมือง อำเภอเมืองฯ จังหวัดชัยภูมิ โทร. 0 4481 3543, 08 1483 1616
- **สองโลกสวย**
ที่อยู่ 153/6 ตำบลรอบเมือง อำเภอเมืองฯ จังหวัดชัยภูมิ โทร. 0 4483 7155, 08 1661 3862
- **Satang Coffee**
ที่อยู่ 55 ถนนบรรณาการ ตำบลในเมือง อำเภอเมืองฯ จังหวัดชัยภูมิ โทร. 08 0993 1349



จับจ่ายรายทาง

ชัยภูมิมีของกินที่เป็นเอกลักษณ์คือหม่า รวมไปถึงงานฝีมืออย่างผ้าไหมและผ้าชิตแสน ประณีต ซึ่งนักช้อปไม่ควรพลาด

หม่าคือรูปแบบการถนอมอาหารของคน อีสาน และกลายเป็นสินค้าโอท็อปขึ้นชื่อระดับ จังหวัด หม่าต่างจากไส้กรอกอีสานทั่วไปตรงส่วนผสม ซึ่งได้แก่ เนื้อวัว หรือ เนื้อหมูบด ตับและเครื่องในอื่น ๆ บด เคล้าเกลือ กระเทียม และข้าวคั่ว ก่อนจะนำไปยัดใส่ในไส้หรือถุงน้ำดี แขนงผึ่งแดดไว้พอแห้ง กลายเป็นของอร่อยวางขาย อยู่หลายร้านบริเวณห้าแยกโนนไฮ

ผ้าไหมบ้านเขว้า อำเภอบ้านเขว้า เป็นผ้าไหมที่มีชื่อเสียงของเมืองชัยภูมิ เนื้อผ้าแน่นเนียน มันวาว เมื่อนำมาซัก เนื้อผ้าไม่ยุบ ซึ่งถือเป็นลักษณะพิเศษของ ผ้าไหมบ้านเขว้า ผ้าไหมมัดหมี่ลายข่อยน้อยเป็นผ้าที่ได้รับความนิยมอย่างมาก

ผ้าชิตโนนเสลา งานฝีมือโดดเด่นของบ้านโนนเสลา อำเภอภูเขียว มีลวดลาย โบราณอย่างชิตนาค ชิตดอกบัวน้อย ชิตดอกบัวใหญ่ ชิตกะแพม ชิตกาบ ชิตงูเหลือม หรือ “สาวลิมอย่าง”

ด้านอำเภอเนินสง่ามี “กลุ่มทอเสื่อกกบ้านบะเสียว” ด้วยภูมิประเทศที่เป็น ดินเค็ม ที่นี้จึงมีต้นกกงอกงามให้ชาวบ้านได้นำมาทอเสื่อตั้งแต่สมัยโบราณ ปัจจุบัน มีการรวมตัวกันของกลุ่มแม่บ้าน ใช้ทั้งกรรขินีที่ปลูกตามรั้วบ้านทอผสมกับกักน้ำ ตามหัวไร่ปลายนา สีลันสวยงาม เป็นเสื่อแบบพับสะดวกพกพา



ตัวอย่างร้านแนะนำจับจ่าย

- **ร้านหม่ารสดี** อำเภอเมืองฯ จำหน่ายหม่าเนื้อ หม่าหมู โทร. 0 4483 5470
- **กลุ่มสตรีทอผ้าชิตบ้านโนนเสลา** อำเภอภูเขียว แหล่งทอผ้าชิตลวดลายโบราณ โทร. 08 6264 5717
- **กลุ่มทอเสื่อกกบ้านบะเสียว** อำเภอเนินสง่า โทร. 09 3075 4932

พักสบายสไตล์คุณ

จังหวัดที่มีธรรมชาติสวยงามอีกแห่งหนึ่งของภาคอีสาน ทั้งมอหินขาว น้ำตก ต่าง ๆ รวมทั้งทุ่งดอกกระเจียวเทพสถิต และภูเขียว แหล่งอนุรักษ์พันธุ์สัตว์ป่า ที่สำคัญ ที่พักจึงมีกระจายอยู่ตามอำเภอต่าง ๆ ที่เป็นแหล่งท่องเที่ยวสำคัญของ จังหวัด

ตัวเมืองจังหวัดชัยภูมิมีที่พักเปิดใหม่น่าพัก คือ “พ็อคเก็ต พาร์ค” ที่พัก กลางเมืองใกล้กับถนนคนเดิน ไม่ไกลจากวงเวียนอนุสาวรีย์พระยาภักดีชุมพล บรรยากาศรีสอร์ทกลางเมือง ออกแบบแนวโมเดิร์น ส่วนที่อำเภอเทพสถิต แหล่งชมทุ่งกระเจียวยามฤดูฝน “สะเลเต ชาเลย์” เป็นรีสอร์ทธรรมชาติที่น่าพัก ที่สุดในแถบนี้ ออกแบบได้กลมกลืนกับบรรยากาศ โดยพื้นที่เป็นหินขัด หลังคา มุงด้วยจาก มีระเบียงชมวิวยามงามเหมาะแก่การดื่มด่ำธรรมชาติยามฤดูฝน



ตัวอย่างที่พักรีสอร์ทแนะนำ

- **พ็อคเก็ต พาร์ค**
ที่อยู่ 33/5 ก ตำบลในเมือง อำเภอเมืองฯ จังหวัดชัยภูมิ โทร. 09 8645 2141, 08 9519 0179, 09 8104 1734
- **สะเลเต ชาเลย์**
ที่อยู่ 68 หมู่ 9 ตำบลบ้านไร่ อำเภอเทพสถิต จังหวัดชัยภูมิ โทร. 08 1815 1543

ขอนแก่น



ขอนแก่น จังหวัดใหญ่ศูนย์กลาง
แห่งแดนอีสาน มีครบครันไม่ว่าจะเป็น
แหล่งค้นพบไดโนเสาร์แห่งแรก
ของประเทศไทย มีธรรมชาติสวยงาม
วัดวาอารามอลังการ เหล่านี้คือ
ความครบที่พร้อมรอให้คุณมาสัมผัส
อย่างใจห้วง



ท่องเที่ยวลึกลับ

ภูเวียง แหล่งขุดค้นพบไดโนเสาร์แห่งแรกของไทย

ที่อำเภอภูเวียง นับเป็นแหล่งขุดค้นพบไดโนเสาร์แห่งแรกของประเทศไทย มีการค้นพบไดโนเสาร์พันธุ์ใหม่และตั้งชื่อว่า “ภูเวียงโกซอร์ส สิริธรเน” ผู้ที่สนใจในเรื่องของซากดึกดำบรรพ์และไดโนเสาร์ จึงไม่ควรที่จะพลาดเข้าไปชม เข้าไปศึกษาที่ “พิพิธภัณฑ์ไดโนเสาร์ภูเวียง”



พระมหาธาตุแก่นนคร เจดีย์เก้าชั้นแห่งเมืองหมอแคน

“พระมหาธาตุแก่นนคร” พระมหาธาตุเจดีย์ 9 ชั้นแห่งวัดหนองแวง วิจิตรตระการตาด้วยรูปทรงและสีส้มเหลืองอร่าม ตลอดทางเดินขึ้นสู่พระมหาธาตุทั้ง 9 ชั้น สามารถเดินชมศิลปะและความงดงามได้อย่างเพลิดเพลิน ในชั้นบนสุดของพระธาตุเป็นสถานที่บรรจุพระบรมสารีริกธาตุกลางบุษบก อีกทั้งยังเป็นจุดชมวิวยามทัศนียภาพความสวยงามของเมืองขอนแก่นได้รอบทั้ง 4 ทิศ



วัดทุ่งเศรษฐี จุดบรรจบของสามโลกธาตุ

“วัดทุ่งเศรษฐี” มีเจดีย์ที่ตั้งงามอลังการ ชื่อว่า “มหารัตนเจดีย์ศรีไตรโลกธาตุ” มีความเชื่อว่าพื้นที่ที่ก่อสร้างมหารัตนเจดีย์ฯ นั้นเป็นรอยต่อของสามโลก คือ สวรรค์ แดนมนุษย์ และบาดาล มหารัตนเจดีย์ศรีไตรโลกธาตุได้รับการออกแบบให้มีการผสมผสานศิลปะทั้งไทย จีน อินเดีย ได้อย่างลงตัวมากที่สุด ภายในประดิษฐานพระพุทธรูปนลวรโรคนิโบลพัชรมุขที่มีองค์พระสีดาสวยสง่างามอย่างมาก และในยามเย็นทางวัดจะเปิดไฟส่องมหารัตนเจดีย์ฯ อย่างสวยงามในแบบที่คุณห้ามพลาด



วัดไชยศรี อลังการอุปแต้มสีโบราณ

“วัดไชยศรี” วัดเก่าแก่อายุถึง 152 ปี ตั้งอยู่ที่ตำบลสวาท อำเภอเมืองขอนแก่น เป็นสิม (โบสถ์) โบราณรูปแบบอีสานดั้งเดิม มีจุดเด่นเป็นเอกลักษณ์คือ อุปแต้ม หรือภาพวาด ซึ่งชาวอีสานนิยมวาดไว้ที่ผนังสิม อุปแต้มวัดไชยศรีด้านนอกวาดด้วยสีฝุ่นโทนธรรมชาติ เน้นสีคราม เหลือง และสีขาว เป็นเรื่องราวของนรก แปดขุม เวสสันดรชาดก และนิทานพื้นบ้านเรื่องสังข์สินไชย ส่วนด้านในเป็นเรื่องราวพุทธประวัติและเป็นที่ประดิษฐานพระประธานปางมารวิชัย เป็นพระพุทธรูปศิลปะแบบอีสาน ภายในวัดยังมีพิพิธภัณฑ์พื้นบ้านอีสานที่น่าสนใจ ที่นี้จึงถือได้ว่าเป็นแหล่งอนุรักษ์สถาปัตยกรรมและศิลปวัฒนธรรมอีสานที่สำคัญแห่งหนึ่ง



สิมวัดสระทองบ้านบัว อำเภอมัญจาคีรี มรดกอีสาน โบราณสถานของชาติ

“สิม (โบสถ์) วัดสระทองบ้านบัว” อำเภอมัญจาคีรี เป็นสถาปัตยกรรมโดดเด่นทรงคุณค่าที่สุดแห่งหนึ่งในจังหวัดขอนแก่นและภาคอีสาน มีอายุยาวนานผ่านกาลเวลามาไม่น้อยกว่า 175 ปี ตั้งอยู่ที่บ้านบัว ตำบลกุดเค้า ซึ่งเป็นชุมชนเก่าแก่อยู่ริมสระบัว มีความสงบเรียบง่าย ลักษณะของสิมแห่งนี้เป็นสิมทึบ ก่ออิฐถือปูน ประตูเข้าออกมีทางเดียว เจาะช่องหน้าต่างให้แสงสว่างลอดเข้ามาได้ด้านละสองบาน ภายในประดิษฐานพระประธานเก่าแก่ทำด้วยหินทรายแดง ศิลปะแบบอีสาน สิ่งที่โดดเด่นและทรงคุณค่าที่สุด คือผนังของสิมด้านนอกทั้งสี่ด้านตกแต่งด้วยภาพปูนปั้นนูนต่ำเขียนสี รูปคนขี่ช้าง รูปฉัตร 3 ชั้น รูปดอกไม้ และรูปคนขี่ช้างบนสัปคับ แตกต่างไปจากสิมในภาคอีสานที่มักมีเพียงอุปแต้มหรือรูปวาดด้วยสีต่าง ๆ เท่านั้น

กรมศิลปากรประกาศขึ้นทะเบียนสิมวัดสระทองบ้านบัวเป็นโบราณสถานของชาติเมื่อปี พ.ศ. 2544 และได้รับรางวัลอาคารทรงคุณค่าด้านการอนุรักษ์มรดกและวัฒนธรรมแห่งเอเชียแปซิฟิก จากองค์การยูเนสโก (UNESCO) เมื่อปี พ.ศ. 2545

ตลาดต้นตาล ที่เกี่ยวคนยุคใหม่ ใจกลางขอนแก่น

จังหวัดขอนแก่นวันนี้ มีตลาดยุคใหม่' ถูกใจนักท่องเที่ยว คือ “ตลาดต้นตาล” ด้วยแนวคิด “ตลาดฝันของคนมีไอเดีย” เพราะที่นี่เป็นศูนย์รวมของสารพัดสิ่งทั้งงานศิลปะ สิ่งประดิษฐ์ของสะสม มีกลุ่มต่าง ๆ มา

รวมตัวกันแสดงผลงานมากมาย ทั้งกลุ่มเล่นิทาน กลุ่มเต้นรำ กลุ่มเล่นละคร กลุ่มถ่ายภาพ กลุ่มนักแสดงเปิดหมวก กลุ่มขึ้นขอบรถยนต์คลาสสิก รถมอเตอร์ไซด์บิ๊กไบค์ และอื่น ๆ ที่มารวมตัวกันแสดงและแลกเปลี่ยนผลงานที่ตนชื่นชอบในหมู่ผู้นิยมในสิ่งเดียวกัน แบ่งออกเป็นโซนต่าง ๆ คือ โซนตลาดฟ้าราคาประหยัด ตลาดแดงแสดงสินค้า ตลาดชาวทานข้าวกัน ตลาดส้มชมพูระอาทิพย์ ตลาดเหลืองเรื่องอาร์ต และพื้นที่การแสดงอิสระหลากหลายรูปแบบ



ชวนชิมริมทาง

นอกจากขอนแก่นจะมีแหล่งท่องเที่ยวหลากหลาย อาหารการกินก็มีให้เลือกมากมาย อิ่มเอมกับอาหารอีสานรสชาติดีที่ “ร้านวนิดารสพิเศษ” นอกจากนี้จะมีชื่อเรื่องไก่ย่างเลิศรส ยังมีอาหารพื้นถิ่นน่าลิ้มลองหลายรายการ เช่น ปลาสามกอด อ่อมปลาอย่าง ฯลฯ

ขณะที่ “Mama Big” โดดเด่นที่อาหารฟิวชั่นรสชาติดี นอกจากนั้นยังมีร้านกาแฟน่านั่ง อย่าง “Eights A Day” กรุ่นหอมเข้มข้นกับกาแฟสายพันธุ์ดี นานาขนมอบและแซนด์วิชโฮมเมด



ตัวอย่างร้านอาหารแนะนำ

- **วนิดารสพิเศษ**
ที่อยู่ 177 ถนนมิตรภาพ ตำบลศิลา อำเภอเมืองฯ จังหวัดขอนแก่น โทร. 0 4322 5004
- **Mama Big**
ที่อยู่ 140/456 ถนนกัลปพฤกษ์ ตำบลในเมือง อำเภอเมืองฯ จังหวัดขอนแก่น โทร. 0 4324 5789
- **Eights A Day**
ที่อยู่ 141/75 ซอยอศุฒยาราม 5 ตำบลในเมือง อำเภอเมืองฯ จังหวัดขอนแก่น โทร. 08 8562 8885



พักสบายสไตล์คุณ

จังหวัดที่ถือได้ว่าเป็นเมืองศูนย์กลางที่มีความเจริญสูงสุดของภาคอีสาน ทั้งในด้านการค้า การศึกษา และการท่องเที่ยว ที่พักส่วนใหญ่เป็นที่พักในเมือง มีทั้งขนาดใหญ่ อย่าง “อวานี ขอนแก่น ไฮเต็ล แอนด์ คอนเวนชั่น เซ็นเตอร์” ซึ่งเป็นโรงแรมขนาดใหญ่ระดับห้าดาว ตั้งอยู่กลางเมือง ไม่ไกลจากสถานีรถไฟและบึงแก่นนคร มีสิ่งอำนวยความสะดวกครบครัน เหมาะสำหรับนักธุรกิจที่ต้องการความสะดวกสบาย “กลาเซียร์” เป็นโรงแรมแนวบูติกโมเดิร์นที่ใช้สีส้มในการออกแบบตกแต่งภายใน ตั้งแต่ลิบบัจจนถึงในห้องนอน ส่วน “แกลเลอรี เลค วิว” เป็นบูติกแนวหวานโรแมนติก อยู่ริมบึงแก่นนคร บรรยากาศธรรมชาติกลางเมือง

สำหรับที่พักแนวโรงแรมกึ่งรีสอร์ท มีทั้งแบบวิลล่าเป็นหลังและแบบโรงแรมหรูระดับห้าดาว ตั้งอยู่นอกเมือง ริมแม่น้ำชี บรรยากาศธรรมชาติ ขอแนะนำ “วิชชิงทรี รีสอร์ท” ที่ถูกใจคนรักธรรมชาติและไม่อยากพักอยู่ในเมือง



ตัวอย่างที่พักริสอร์ทแนะนำ

- **อวานี ขอนแก่น แอนด์ คอนเวนชั่น เซ็นเตอร์**
ที่อยู่ 999 หมู่ 4 ถนนประชาสโมสร ตำบลในเมือง อำเภอเมืองฯ จังหวัดขอนแก่น โทร. 0 4320 9888
- **กลาเซียร์**
ที่อยู่ 141 ถนนประชาสำราญ ตำบลในเมือง อำเภอเมืองฯ จังหวัดขอนแก่น โทร. 0 4333 4999
- **แกลเลอรี เลค วิว**
ที่อยู่ 135/100 ถนนรอบบึง ตำบลในเมือง อำเภอเมืองฯ จังหวัดขอนแก่น โทร. 09 3471 4246
- **วิชชิงทรี รีสอร์ท**
ที่อยู่ 114/1 หมู่ 5 ตำบลท่าพระ อำเภอเมืองฯ จังหวัดขอนแก่น โทร. 0 4320 9333

จับจ่ายรายทาง

งานหัตถกรรมที่โดดเด่นของขอนแก่นคือผ้าไหม โดยเฉพาะผ้าไหมมัดหมี่ของอำเภอชนบท ที่นี้ผลิตผ้าไหมมัดหมี่แบบครบวงจร ตั้งแต่ปลูกหม่อนเลี้ยงไหม นำรังไหมมาต้มเพื่อสาวเส้นไหม มัดหมี่ย้อมลวดลายจนกระทั่งถักทอเป็นผืนผ้าสำเร็จ



ส่วนที่ “กลุ่มทอผ้ามัดหมี่บ้านละว้า” อำเภอบ้านไผ่ ก็เป็นที่รู้จักเช่นกัน ผ้าที่นี้เนื้อผ้าดี ทออย่างประณีต สีสันและลวดลายสวยงาม นอกจากนี้ ในตำบลอื่น ๆ ของอำเภอบ้านไผ่ก็มีการทอผ้าด้วย เช่น ตำบลหัวหนอง ตำบลภูเหล็ก และตำบลป่าปอ

ใครชอบผ้าทอแบบเรียบง่าย มีหลายหมู่บ้านที่ผลิตผ้าฝ้ายทอมือย้อมสีธรรมชาติ เช่น ที่ตำบลบ้านโคกและตำบลกุดธาตุ อำเภอหนองนาคำ ซึ่งมีผลิตภัณฑ์หลากหลาย ไม่ว่าจะเป็นผ้าทอมือย้อมสีธรรมชาติ ผ้าพันคอ ผ้ารองจาน ผ้าขาวม้า ย่าม และกระเป๋าแบบต่าง ๆ

ส่วนของกิน กุนเชียงบ้านไผ่นั้นเป็นของฝากที่ขึ้นชื่อ มีให้เลือกทั้งกุนเชียงหมู กุนเชียงปลา หมูหย็อง “ร้านบ้านไผ่ลิ้มชิมเชียง” ไดรางวัลโอท็อประดับห้าดาว และยังมีอื่น ๆ ที่น่าลิ้มลอง เช่น กุนเชียงน้ำผึ้ง ของ “ร้านน้ำผึ้งบ้านไผ่”



ตัวอย่างร้านแนะนำจับจ่าย

- **เจิร์ช** อำเภอเมืองฯ จำหน่ายของกินของฝาก โดยเฉพาะแหนม กุนเชียง หมูหย็อง โทร. 0 4323 7787
- **ศูนย์สิ่งทอพระธรรมชั้นดีขอนแก่น** จำหน่ายผ้าไหม ผ้าฝ้าย โทร. 0 4322 1548
- **ร้านน้ำผึ้งบ้านไผ่** อำเภอบ้านไผ่ จำหน่ายกุนเชียงน้ำผึ้งและกุนเชียงต่าง ๆ โทร. 0 4327 2531

มหาสารคาม



มหาสารคามได้ชื่อว่าเป็นดักสิลาแห่งแดนอีสาน ด้วยเป็นเมืองที่มีสถาปัตยกรรมทางศาสนาอยู่หลายแห่ง และยังเป็นจุดศูนย์กลางทางภูมิศาสตร์ของภาคตะวันออกเฉียงเหนืออีกด้วย



ท่องเที่ยวลึกซึ้ง

พระธาตุนาดูน พุทธมณฑลแห่งอีสาน

บ้านนาดูน อำเภอนาดูนเคยเป็นศูนย์กลางของเมืองโบราณในวัฒนธรรมทวารวดี สมัยพุทธศตวรรษที่ 13-15 มีการค้นพบเจดีย์ขนาดเล็กที่สร้างขึ้นครอบพระบรมสารีริกธาตุของพระพุทธเจ้า ต่อมาจึงได้สร้าง “พระธาตุนาดูน” ครอบเจดีย์เล็กองค์นี้อีกชั้นหนึ่ง พระธาตุนาดูนได้ฉายาว่าเป็น “พุทธมณฑลแห่งภาคตะวันออกเฉียงเหนือ” เป็นพุทธสถานที่สำคัญที่สุดแห่งหนึ่งบนดินแดนอีสาน

พิพิธภัณฑ์บ้านอีสาน เรียนรู้เรื่องราวเล่าขานแผ่นดิน

ตั้งอยู่ในสถาบันวิจัยวลัยรุกขเวช มหาวิทยาลัยมหาสารคาม “พิพิธภัณฑ์บ้านอีสาน” แสดงวิถีชุมชนและระบบเครือญาติของคนอีสานแต่ละชาติพันธุ์ อีกทั้งแสดงสถาปัตยกรรมตามท้องถิ่นต่าง ๆ ด้วย โดยจัดแสดงในเรือนอีสานดั้งเดิมจากชุมชนต่าง ๆ เช่น เรือนชาวแสก เรือนผู้ไทย หรือจัดแสดงตามบทบาทหน้าที่ต่าง ๆ กัน เช่น เรือนพันธุข้าว เรือนประมง เรือนทอผ้า เรือนหมอยา ที่นี่จึงเป็นพิพิธภัณฑ์ต้นแบบที่พยายามสื่อถึงความสัมพันธ์ระหว่างมนุษย์กับธรรมชาติในรูปแบบที่เข้าใจได้ง่ายและใกล้ชิดที่สุด



ปูทูลกระหม่อม ปูเฉพาะถิ่นหนึ่งเดียว ที่ดูลำพัน

“ป่าดูลำพัน” อยู่ในเขตอำเภอนาเชือก เป็นป่าน้ำซับ หรือพื้นที่ชุ่มน้ำ ซึ่งมีน้ำไหลตลอดทั้งปี มีต้นลำพัน หรือธูปฤๅษีเป็นไม้เด่นพบได้ทั่วไป ในปี

พ.ศ. 2536 มีการค้นพบปูชนิดใหม่ของโลก และเป็นปูเฉพาะถิ่น ซึ่งพบเฉพาะที่ป่าดูลำพันแห่งเดียวเท่านั้น ชาวบ้านเรียกปูชนิดนี้ว่า “ปูแป้ง” ต่อมาได้รับพระราชทานนามจากสมเด็จพระเจ้าลูกเธอ เจ้าฟ้าจุฬาภรณวลัยลักษณ์ อัครราชกุมารี ว่า “ปูทูลกระหม่อม” (*Thaipotamon chulabhorn* Naiyanetr, 1993) ซึ่งยังได้รับการยกย่องว่าเป็นหนึ่งในปูน้ำจืดที่มีความสวยงามที่สุดในโลก

สะดืออีสาน ศูนย์กลางที่ราบสูง

อีสานเป็นแผ่นดินที่ราบสูงอันกว้างใหญ่ไพศาล แต่ใครรู้บ้างว่า ไกลกลางของอีสานอยู่ที่ใด สภาวัฒนธรรม จังหวัดมหาสารคาม ได้ขอความร่วมมือจากกรมแผนที่ทหารให้สำรวจหาพิกัดดังกล่าว เดือนธันวาคม พ.ศ. 2543 จึงสำรวจพบว่าศูนย์กลางของอีสานนั้นอยู่ในบริเวณโรงเรียนบ้านเขวา ตำบลแก้งแก อำเภอกุสุมาลย์ ใกล้เคียง ใกล้เคียงกัญ ซึ่งเป็นสวนสาธารณะ จึงอนุমানประกาศให้บึงกัญเป็นศูนย์กลาง หรือสะดือของภาคอีสาน ตั้งแต่ปี พ.ศ. 2556 เป็นต้นมา

ชวนชิมริมทาง

เมืองสงบเงียบอย่างมหาสารคามรวมอาหารการกิน หลากหลายไว้มากมาย ทั้งอาหารอีสาน แจ่วฮ้อน หรือร้านกาแฟ เด็ก บรุษยากดขี่ของคนรุ่นใหม่

หลงรักแจ่วฮ้อนหอม ๆ รสจัดจ้าน ที่กันทรวิชัย “ร้านแจ่วฮ้อนท่าขอนยาง” เป็นร้านชั้นดี น้ำซุปรหอม เนื้อหมู เนื้อวัว เครื่องใน สดสะอาด น้ำจิ้มเด็ดขาด ลาบเปิดแช่บับัว หากเป็นร้านอาหารไทยจานเด็ด มหาสารคามมี “ร้านจานเงิน” เป็นร้านรับแขก ตกแต่งสวย ต้มยำขาหมู ไก่ราดซอสมะนาว ส่วน “ร้านแผ่นดินทอง” ก็เด่นตรงปลาช่อนแป๊ะชะที่พลาดไม่ได้ ล้างปากด้วยกาแฟ เบเกอรี่ ด้วยเค้กหลากหลายที่ “ร้านเค้กศิษา” เค้กส้ม เค้กป๊อปปี้ บานอฟฟี เค้กฝอยทอง ฯลฯ กินคู่กับกาแฟหอม ๆ รสเข้มข้น เข้ากันดี

ตัวอย่างร้านอาหารแนะนำ

- **แจ่วฮ้อนท่าขอนยาง**
ที่อยู่ ถนนมหาสารคาม-กันทรวิชัย ตำบลขามเรียง อำเภอกันทรวิชัย จังหวัดมหาสารคาม โทร. 0 4374 9098
- **จานเงิน**
ที่อยู่ 253 ถนนผดุงวิทย์ เยื้องโรงพยาบาล มหาสารคาม ตำบลตลาด อำเภอเมืองฯ จังหวัดมหาสารคาม โทร. 0 4372 2415
- **สวนอาหารแผ่นดินทอง**
ที่อยู่ 1083 ถนนเจริญราชเดช ตำบลตลาด อำเภอเมืองฯ จังหวัดมหาสารคาม โทร. 0 4371 1120
- **ร้านเค้กศิษา**
ที่อยู่ 33/1 ถนนศรีราชวงศ์ ตำบลตลาด อำเภอเมืองฯ จังหวัดมหาสารคาม โทร. 08 9278 7084



จับจ่ายรายทาง

มหาสารคามมีสมญานามว่า “ดักสิลานคร” ส่วนหนึ่งสะท้อนออกมาในรูปแบบงานหัตถกรรม ทรงคุณค่าและมากไปด้วยประโยชน์ใช้สอย เช่น ที่บ้านแพ่ง อำเภอโกสุมพิสัย เป็นหมู่บ้านโอท็อปที่โด่งดังด้านการทอเสื่อกกสิริธรรมชาติ ที่สำคัญยังทอเป็นลายมัดหมี่สวยสะดุดตา นอกจากนั้นยังมีกลุ่มผ้าฝ้ายย้อมครามหมักโคลนหลายกลุ่ม ผ้าฝ้ายหมักโคลนมีเนื้อฝ้านุ่มพลิ้ว สวมใส่สบาย

มหาสารคามยังเป็นแหล่งกำเนิดแพรพรรณ นานาชนิด เช่น ผ้าไหมลายสร้อยดอกหมาก ที่ทางราชการกำหนดให้เป็นผ้าไหมประจำจังหวัด เลือกชมเลือกซื้อได้ที่ร้านค้าผ้าไหมริมถนนนครสวรรค์ ในตัวเมือง

ด้าน “กลุ่มสตรีสหกรณ์บ้านหนองหิน” อำเภอเมืองฯ เน้นทอผ้าขาวม้าเป็นหลัก มีทั้งผ้าฝ้ายและผ้าไหม ลวดลายสวยงาม หลากสี นอกจากนี้ ก็ยังมี “กลุ่มผ้าทอพอเพียงบ้านไคร้ปูน” อำเภอกันทรวิชัย ที่เน้นการทอผ้าขาวม้าเช่นกัน



ตัวอย่างร้านแนะนำจับจ่าย

- **กลุ่มแม่บ้านเกษตรกรบ้านแพ่ง**
อำเภอโกสุมพิสัย จำหน่ายเสื่อกกลายมัดหมี่ และผลิตภัณฑ์แปรรูปจากเสื่อกก โทร. 0 4377 6065
- **กลุ่มผ้าฝ้ายย้อมครามหมักโคลน**
อำเภอโกสุมพิสัย จำหน่ายผ้าฝ้ายย้อมครามหมักโคลน โทร. 08 5453 3654
- **กลุ่มผ้าทอพอเพียงบ้านไคร้ปูน** อำเภอกันทรวิชัย
จำหน่ายผ้าขาวม้าทอมือ โทร. 08 9762 9405

พักสบายสไตล์คุณ

เมืองดักสิลาแห่งภาคอีสาน เป็นเมืองปราชญ์แห่งรวมภูมิปัญญาความรู้ ที่นี้จึงถือเป็นเมืองการศึกษาที่สำคัญอีกแห่งหนึ่งของภาคอีสาน ส่วนใหญ่เป็นที่พักในเมืองและรอบนอกแถบถนนเลียบเมืองที่มีบรรยากาศธรรมชาติและสงบเงียบกว่า “ดักสิลาแกรนด์ โฮเต็ล” เป็นโรงแรมขนาดใหญ่กลางเมือง เหมาะแก่ผู้ที่เดินทางติดต่อราชการหรือทำธุรกิจในเมือง “เดอบัว” เป็นโรงแรมสไตล์โมเดิร์น ห้องพักสะดวกสบาย ตั้งอยู่กลางเมือง เป็นทางเลือกที่น่าลองสำหรับคนเดินทางรุ่นใหม่ ส่วนที่อยู่บริเวณถนนเลียบเมืองที่สงบเงียบ บรรยากาศธรรมชาติ และเป็นส่วนตัว มีให้เลือกทั้งแบบที่เป็นรีสอร์ทแบบเป็นหลัง เช่น “ผกาวัลย์” และที่เป็นโรงแรมสไตล์โมเดิร์น อย่าง “โปรยพันธ์ เฟลส” ก็เป็นอีกทางเลือกหนึ่งที่ดีสำหรับคนที่ไม่ชอบบรรยากาศโรงแรมในเมือง และแสวงหาความสงบเป็นส่วนตัว



ตัวอย่างที่พักรีสอร์ทแนะนำ

- **ดักสิลา แกรนด์ โฮเต็ล**
ที่อยู่ 1227/68 ถนนสมถวิลราช ตำบลตลาด อำเภอเมืองฯ จังหวัดมหาสารคาม โทร. 0 4372 2222
- **เดอบัว มหาสารคาม**
ที่อยู่ 20 ถนนสมถวิลราช ตำบลตลาด อำเภอเมืองฯ จังหวัดมหาสารคาม โทร. 0 4372 2799
- **โรงแรมผกาวัลย์**
ที่อยู่ 349 หมู่ 12 ตำบลเวียงนาง อำเภอเมืองฯ จังหวัดมหาสารคาม โทร. 0 4377 7394
- **โรงแรมโปรยพันธ์ เฟลส**
ที่อยู่ 555/11 หมู่ 11 ตำบลเวียงนาง อำเภอเมืองฯ จังหวัดมหาสารคาม โทร. 09 3446 2464

ร้อยเอ็ด



เที่ยวร้อยเอ็ด เมืองร้อยเรื่อง
เพื่อธรรมะ จังหวัดที่มากด้วย
พระเกจิอาจารย์ชื่อดังและ
วัดวาอารามเก่าแก่ สง่างามด้วย
พุทธศิลป์ถิ่นอีสาน เดินทางไปพบ
กับอีกมากเรื่องราวที่คุณอาจ
ไม่เคยรู้มาก่อน



ท่องเที่ยวลึกลับ

วัดบูรพาภิราม ประดิษฐานพระยืน องค์สูงที่สุดในเมืองไทย

“หลวงพ่อกใหญ่” หรือพระพุทธรัตนมงกหลมทามุณี ตั้งอยู่กลางเมืองร้อยเอ็ดภายใน “วัดบูรพาภิราม” คือพระพุทธรูปยืนปางประทานพรที่สูงที่สุดในเมืองไทย โดยมีความสูงวัดจากพระบาทถึงยอดพระเศวต 59.20 เมตร แต่หากนับรวมส่วนฐานด้วยแล้ว ก็จะสูงถึง 67.85 เมตร เป็นศูนย์รวมศรัทธาของประชาชนทั่วไป



พระมหาเจดีย์ชัยมงคล งามวิจิตรผสมผสานยุคเก่า-ใหม่

ร้อยเอ็ดเป็นดินแดนแห่งธรรมะ จึงทำให้ปรากฏพุทธสถานเพื่อการปฏิบัติธรรมอยู่หลายแห่ง ทว่าคงจะไม่มีที่ใดยิ่งใหญ่เกินกว่า “พระมหาเจดีย์ชัยมงคล” วัดผาน้ำทิพย์เทพประสิทธิ์วราราม ในวนอุทยานผาน้ำย้อย อำเภอหนองพอก เนื่องจากพระมหาเจดีย์องค์นี้มีขนาดใหญ่มาก ด้วยความสูงกว่า 101 เมตร กว้าง 101 เมตร ในพื้นที่ 101 ไร่ สอดคล้องกับชื่อจังหวัดร้อยเอ็ด และยังมีเจดีย์รายล้อมรอบ 8 ทิศ ตกแต่งลวดลายงามวิจิตรด้วยศิลปะยุคใหม่และยุคเก่า ผสมผสานเป็นศิลปะร่วมสมัยที่หาชมได้ยาก



วัดป่ากุง บุโรพุทโธจำลองเมืองไทย

“วัดประชาคมวนาราม” (วัดป่ากุง) อำเภอศรีสมเด็จ เป็นที่ตั้งของมหาเจดีย์หินทรายธรรมชาติแห่งแรกในประเทศไทย สร้างขึ้นโดยหลวงปู่ศรี มหาวิโร ที่เคยเดินทางไปเยี่ยมชมบุโรพุทโธ ในประเทศอินโดนีเซีย แล้วเกิดความประทับใจ จึงกลับมาจำลองบุโรพุทโธสร้างด้วยหินทราย ภายในประดิษฐานพระบรมสารีริกธาตุอยู่กึ่งกลางของเจดีย์ มหาเจดีย์นี้สร้างซ้อนกัน 7 ชั้น ฐานล่างแทนวิฆเนสสาร ส่วนชั้นบนแทนพระนิพพาน รอบเจดีย์สลักเรื่องพุทธประวัติทั้งดงาม

เจดีย์มหามงคลบัว อนุสรณ์ธรรมแห่งศรัทธา



หลวงตาบัว ญาณสมฺปนฺโน วัดป่าบ้านตาด เป็นพระอริยสงฆ์สายวิปัสสนากรรมฐานที่มีผู้คนศรัทธาท่วมภาคอีสาน หลังจากท่านมรณภาพไปแล้ว จึงมีการจัดสร้าง “เจดีย์มหามงคลบัว” เปิดให้คนทั่วไปได้เข้าชมและกราบไหว้ มหาเจดีย์องค์นี้สร้างเป็นยอดแหลมทรงดอกบัวตูม ภายในมี 3 ชั้น จัดแสดงหุ่นขี้ผึ้งของหลวงตาบัว พร้อมด้วยภาพประวัติสำคัญต่าง ๆ

ชวนชิมริมทาง

ร้อยเอ็ด เมืองสงบงามที่มีประวัติความเป็นมายาวนาน มีสถานที่ท่องเที่ยวสวยงามมากด้วยวัฒนธรรมประเพณีที่น่าสนใจ

อาหารการกินของเมืองเล็ก ๆ แห่งนี้มีให้เลือกหลายรูปแบบ “Tara Pub & Restaurant” ร้านอาหารไทย-อีสานฟิวชั่นรสเลิศล้ำ ละเลียดชิมจานเด็ด และเครื่องดื่มพร้อมชมวิวบึงพลาญชัยสงบงาม

หรือเลือกจัดจ้านสไตล์อีสานแท้ที่ “ร้านตำกระเทียม” โดดเด่นด้วยนานาสัมตำรสแซ่บสุดขีด ลาบปลาตอง เมี่ยงปลาเผา ฯลฯ นอกจากนั้นยังมีร้านกาแฟน่านั่งอย่าง “Been Around Café and Bar” จิบกาแฟกลิ่นหอม ละเลียดชิมขนมหวานรสละมุน ท่ามกลางบรรยากาศร้านเท่ ๆ

ตัวอย่างร้านอาหารแนะนำ

- **Tara Pub & Restaurant**
ที่อยู่ ถนนสุนทรเทพ อำเภอเมืองฯ จังหวัดร้อยเอ็ด
โทร. 0 4351 2672
- **ตำกระเทียม**
ที่อยู่ 286 หมู่ 6 ตำบลเหนือเมือง อำเภอเมืองฯ จังหวัดร้อยเอ็ด
โทร. 0 4303 1398
- **Been Around Café and Bar**
ที่อยู่ Primes Square Shopping Mall อำเภอเมืองฯ จังหวัดร้อยเอ็ด
โทร. 09 3061 7811



จับจ่ายรายทาง

ร้อยเอ็ดเป็นแหล่งผลิตผ้าไหมชั้นเยี่ยม โดยเฉพาะอย่างยิ่ง ผ้าไหมลายสาเกต ผ้าเอกลักษณ์ประจำจังหวัด ที่บ้านห้วยหลิม อำเภอทุ่งเขาหลวง มี “กลุ่มทอผ้าไหมบ้านห้วยหลิม” ซึ่งทอผ้าไหมลายสาเกต และยังทอผ้าอื่น ๆ ด้วย

เครื่องดนตรีอย่างแคนก็เป็นของฝากที่หลายคนอยากได้ บ้านสีแก้ว บ้านดงสวง บ้านหนองตาไก่ บ้านเหล่าทาบ บ้านโคกก่อ บ้านเขียดเหลือง และบ้านปอภาร มีช่างเก่ง ๆ หลายคน โดยเฉพาะอย่างยิ่ง ที่บ้านสีแก้วนั้น ฝีมือการทำแคนของพ่อเคน สมจินดา (พ่อเคน ทำแคน) และพ่อใหญ่ทุย เรืองศรีอรัญ มีชื่อเสียงมาก

ด้านอำเภอเสลภูมิมีงานฝีมือหลากหลาย ไม่ว่าจะเป็นของตกแต่งบ้านจากกะลามะพร้าว เสื้ออก ผ้าขาวม้า และผ้าไหมทอมือลายซัด

ของฝากประเภทของกินมีน้ำผึ้งคุณภาพดีจาก “ณัฐณัยฟาร์มผึ้ง” อำเภอปทุมรัตต์ ส่วนของกินพื้นถิ่นอีสานอย่างปลาไร่บองก็หาซื้อได้ทั่วไปในอำเภอเมืองฯ



ตัวอย่างร้านแนะนำจับจ่าย

- **ร้านผ้าไหมแม่ชวนจิต** อำเภอเมืองฯ
จำหน่ายผ้าไหม
โทร. 0 4362 4205
- **กลุ่มทอผ้าไหมบ้านห้วยหลิม** อำเภอทุ่งเขาหลวง
โทร. 0 4351 8110
- **แม่ทวาปลาไร่บองสูง** อำเภอเมืองฯ
โทร. 0 4352 2837



พักสบายสไตล์คุณ

เมืองแห่งทุ่งกุลาร้องไห้และข้าวหอมมะลิพันธุ์ดีแห่งดินแดนอีสานตอนกลาง เป็นเมืองพุทธซึ่งโดดเด่นในเรื่องประเพณีงานบุญผะเหวด มีวัดวาอารามเก่าแก่น่าสนใจหลายแห่ง ที่พักเมืองนี้ส่วนใหญ่อยู่ในใจกลางเมืองรอบบึงพลาญชัย ซึ่งเป็นเสมือนศูนย์กลางของเมือง สะดวกในการติดต่อธุรกิจการงานและการท่องเที่ยวสถานที่ต่าง ๆ ภายในเมือง

“เดอะพรีเมียม เรสซิเดนซ์” อยู่ด้านตะวันออกของบึงพลาญชัย ไม่ไกลจากพิพิธภัณฑ์สถานแห่งชาติ ร้อยเอ็ด ห้องพักสะดวกสบาย เป็นโรงแรมสไตล์โมเดิร์น ออกแบบใช้โทนสีตัดกันเทาส้มสะดุดตา ภายในตกแต่งเรียบหรูด้วยผนังวอลเปเปอร์ดูดีมีระดับลวดลายต่าง ๆ “ฮ็อบ อินน์” อยู่ถัดไปไม่ไกล สะดุดตาด้วยโทนสีฟ้าขาวตามสไตล์ ห้องพักมาตรฐานตามแบบของโรงแรมเครือฮ็อบ อินน์

ส่วน “เดอะไรซ์” เป็นโรงแรมแบบตึก 4 ชั้น อยู่ใกล้โลตัสและร้อยเอ็ดกอล์ฟคลับ ห้องพักสะดวกสบาย ใช้โทนสีในการตกแต่ง เช่น สีเขียว น้ำตาลอ่อนเหลือง ฟ้ายอ่อน แต่ละห้องตกแต่งไม่เหมือนกัน โดยเฉพาะหัวเตียงที่ต่างกันในแต่ละห้อง “บ้านดอกส้ม” อยู่ใกล้แมคโคร สวยงามด้วยการตกแต่ง ภายในดูดีมีระดับใช้วอลเปเปอร์ลวดลายต่าง ๆ ในการตกแต่ง บางห้องมีมุ้งม่านประดับให้บรรยากาศที่โรแมนติกไปอีกแบบ

ตัวอย่างที่พักริสอร์ทแนะนำ

- **เดอะพรีเมียม เรสซิเดนซ์**
ที่อยู่ 63 ถนนรอบเมือง ตำบลในเมือง อำเภอเมืองฯ จังหวัดร้อยเอ็ด
โทร. 0 4351 8654-5
- **ฮ็อบ อินน์**
ที่อยู่ 377 หมู่ 6 ซอย 5 ถนนรอบเมือง ตำบลเหนือเมือง อำเภอเมืองฯ จังหวัดร้อยเอ็ด
โทร. 0 4352 2122
- **เดอะไรซ์**
ที่อยู่ 6 หมู่ 11 ถนนร้อยเอ็ด-กาฬสินธุ์ ตำบลเหนือเมือง อำเภอเมืองฯ จังหวัดร้อยเอ็ด
โทร. 0 4351 9999, 08 3554 1456
- **บ้านดอกส้ม**
ที่อยู่ 27 ซอย 7 ถนนเทวภิบาล ตำบลในเมือง อำเภอเมืองฯ จังหวัดร้อยเอ็ด
โทร. 08 1622 1016, 08 1743 0050, 09 9667 3002



ยโสธร



ยโสธร จังหวัดขนาดเล็กริมฝั่งแม่น้ำชี แต่มีทรัพยากรการท่องเที่ยวที่โดดเด่นทั้งในด้านประวัติศาสตร์ วัฒนธรรม ประเพณี วิถีชีวิต ให้เที่ยวกันในบรรยากาศของเมืองที่มีความสงบเรียบง่าย



ท่องเที่ยวลึกลับซึ้ง

พิพิธภัณฑ์พญาคันคาก แลนด์มาร์กคางคก

ที่ยโสธรมีแลนด์มาร์กแห่งใหม่ที่เก๋ไก๋ไม่เหมือนใคร นั่นคือรูปปั้นคางคกสุดยิ่งใหญ่ ริมแม่น้ำทวนใน รูปคางคกสูงเท่ากับตึก 5 ชั้น ซึ่งเป็นที่ตั้งของ “พิพิธภัณฑ์พญาคันคาก” นั่น มีตำนานเกี่ยวกับบั้งไฟผูกคู่กันมา ตำนานเขาเล่าว่า... ในครั้งที่พระพุทธเจ้าได้ถือกำเนิดเป็นพญาคันคาก ชาวบ้านต่างพากัน



เคารพนับถือ จนทำให้พญาแถน (เทวดาแห่งฝน) โกรธเคือง จึงแกล้งไม่ให้ฝนตกทำให้ชาวบ้านเดือดร้อนอย่างมาก พญามหาสุทรแดนอีสาน (พญานาค) จึงอาสาขึ้นไปเจรจากับพญาแถน แต่ก็ไม่เป็นผล จึงได้นำทัพของเหล่าสัตว์ต่าง ๆ ขึ้นไปรบ และพญาคันคากก็นำทัพขึ้นไปเสริม จนรบชนะพญาแถน ยอมให้ฝนตกลงมา

ตามเดิม แต่มีข้อแม้ว่าจะต้องจุดบั้งไฟขึ้นไปเพื่อบอกกล่าวทุกปี จนกลายเป็นที่มาของประเพณีบั้งไฟในปัจจุบัน

ภายในพิพิธภัณฑ์พญาคันคากจัดแสดงเรื่องราวเกี่ยวกับคางคกกว่า 500 สายพันธุ์ทั่วโลก มีการจัดฉายตำนานของประเพณีบุญบั้งไฟในรูปแบบภาพยนตร์ สีส้มติ และชั้นบนสุดยังเป็นจุดชมวิวที่สวยงาม แลนด์มาร์กแห่งนี้ได้รับการคัดเลือกให้เป็นหนึ่งในโครงการ “เขาเล่าว่า...” ของการท่องเที่ยวแห่งประเทศไทย (ททท.) ด้วย และใกล้ ๆ กันก็เป็นที่ตั้งของพิพิธภัณฑ์พญานาค อาคารรูปทรงพญานาคมีขนาดมหึมาเช่นกัน ซึ่งภายในก็ได้รวบรวมตำนานพญานาคทั้งหมดมาไว้ให้ได้ศึกษา

เมืองเก่าบ้านสิงห์ท่า ความงามสไตล์ชิโน-โปรตุกีส

ไม่น่าเชื่อว่าจะมีบ้านเรือนสไตล์ชิโน-โปรตุกีสกระจายตัวอย่างสวยงามในเขต “เมืองเก่าบ้านสิงห์ท่า” ซึ่งเป็นย่านเมืองเก่ามาตั้งแต่ยุคการก่อตั้งเมืองปัจจุบัน จนมาถึงยุคสมัยที่ฝรั่งเศสเข้ามามีอิทธิพลมากในภูมิภาคนี้ ในช่วงนั้นเอง ผู้ที่มีฐานะดีได้นำเข้าช่างฝีมือจากเวียดนามจำนวนมากเข้ามาสร้างบ้านเรือน ทำให้บ้านเรือนมีรูปแบบศิลปกรรมแบบจีนผสมยุโรป ทั้งงดงาม เป็นสไตล์ชิโน-โปรตุกีส คล้ายกับเมืองภูเก็ตนั่นเอง

ทุกวันนี้สามารถนั่งรถรางชมเมืองได้อย่างรื่นรมย์ จะเห็นว่าบ้านเรือนสไตล์ยุโรปอยู่ร่วมกับบ้านเรือนเก่า ๆ แบบดั้งเดิม และศาลเจ้าพ่อหลักเมือง สร้างด้วยสถาปัตยกรรมจีน ดูระการตา สร้างเสน่ห์ให้บ้านสิงห์ท่าน่าเที่ยว และในย่านนี้ยังเป็นแหล่งทำปลาสด และลอดช่องยโสธร ของฝากชื่อดังไม่ควรพลาดชิมอีกด้วย



วัดพระพุทธรูปยโสธร

ศูนย์รวมศรัทธาในพุทธศาสนาริมแม่น้ำชี



จัดแสดงเกี่ยวกับศิลปหัตถกรรมเครื่องมือเครื่องใช้ของชาวอีสานครั้งอดีต และจัดแสดงหุ่นขี้ผึ้งรูปเหมือนบูรพาจารย์ ชั้นบนสุดบรรจุพระบรมสารีริกธาตุและพระธาตุประดิษฐานในบุษบกแกะสลักสีทอง นอกจากนี้ พระอุโบสถวัดยังเป็นທີ່ประดิษฐานพระพุทธรูปหยกขาวขนาดใหญ่ที่สุดในประเทศไทย

“วัด พระพุทธรูปยโสธร” ตั้งอยู่บนเนินทรายริมฝั่งแม่น้ำชี ทิศนียบภาพสวยงามสงบร่มเย็น แบ่งสัดส่วนเป็นเขตโบราณสถานและโบราณวัตถุชัดเจน ภายในวัดประดิษฐานรอยพระพุทธรูป ปางนาคปรก และศิลาจารึกถือเป็นสิ่งมงคลที่ประชาชนหลังไหลเข้ามากราบไหว้บูชาอย่างต่อเนื่อง ที่สำคัญ มีเจดีย์วัดพระพุทธรูปยโสธร

หอไตรวัดสระไตรนุรักษ์ เก่าแก่และงดงามตามแบบไทยใหญ่

“หอไตรวัดสระไตรนุรักษ์” ตั้งอยู่ที่วัดสระไตรนุรักษ์ อำเภอทรายมูล เป็นหอไตรเก่าแก่ อายุกว่าร้อยปี สถาปัตยกรรมแบบพม่า หรือไทยใหญ่ สร้างอยู่กลางสระน้ำ มีบานประตูแกะสลักลวดลายสวยงาม ใช้เป็นที่เก็บพระไตรปิฎกมาแต่โบราณ และยังเป็นที่พักเรือโบราณที่สำคัญ ได้แก่ หนังสือพระคัมภีร์ทางพุทธศาสนาที่บันทึกไว้ในใบลาน จำนวน 198 มัด โดยผูกเก็บไว้ในตู้ลักษณะรูปหลังช้างมีลวดลาย พระเสี้ยมทวย เมล็ดข้าวใหญ่ (ทำจากไม้ยาวประมาณ 40 เซนติเมตร) พระงา พระนอ (แกะสลักเป็นพระพุทธรูปปางต่าง ๆ ทำจากนอแรดแท้) ไหวดหอยสังข์ (เขากวางหด) ผ้าขิดโบราณ เป็นต้น



วัดมหาธาตุ วัดคู่บ้านคูเมืองยโสธร

“วัดมหาธาตุ” เป็นวัดคู่บ้านคูเมืองยโสธรมาดั้งแต่แรกสร้างเมืองโบราณสถานที่สำคัญในวัดคือพระพุทธรูปบุษยรัตน์ หรือพระแก้วหยดน้ำค้าง เป็นพระพุทธรูปปางสมาธิ ศิลปะสมัยเชียงแสน ภายในวัดยังมีพระธาตุยโสธร หรือพระธาตุดอนนัท ตั้งอยู่หน้าพระอุโบสถ เป็นพระธาตุนี้เก่าแก่ที่สำคัญองค์หนึ่งในภาคอีสาน เจดีย์ทรงสี่เหลี่ยม ส่วนยอดคล้ายพระธาตุนมภายในพระธาตุนี้บรรจุอัฐิธาตุของพระอานนท์ และมีหอไตรตั้งอยู่ตรงกลางสระทางทิศตะวันออกเฉียงเหนือของพระธาตุ หอไตรนี้มีซุ้มประตูและบานประตูไม้สลักลวดลายเครือเถา ลงรักปิดทองอย่างสวยงาม มีลวดลายการตกแต่งฝาผนัง ซึ่งเป็นลักษณะผสมแบบภาคกลาง เป็นที่เก็บคัมภีร์ใบลานของวัด



โบสถ์คริสต์บ้านซ่งแย้ โบสถ์ไม้ใหญ่ที่สุดในประเทศไทย

หมู่บ้านซ่งแย้เป็นหมู่บ้านประชาคมชาวคริสต์ “โบสถ์คริสต์บ้านซ่งแย้” หรือชื่อทางการว่า “วัดอัครเทวดามีคาแอล อำเภอไทยเจริญ” เป็นโบสถ์ไม้ของคริสต์ศาสนาที่มีขนาดใหญ่ที่สุดในประเทศไทย กว้าง 1 เมตร ยาว 57 เมตร อายุเกือบ 100 ปี สร้างด้วยศิลปะไทย มีเสานานต่าง ๆ กันถึง 360 ต้น ส่วนใหญ่เป็นเสาไม้เต็ง และปรับปรุงให้มีช่องแสงประดับกระจกสีสวยงาม



ชวนชิมริมทาง

เมืองเล็กอย่างยโสธรมีอาหารพวกปลา น้ําตกร ส้มตำรสชาติดี ที่กุดชุมลือเลื่องเรื่องลูกชิ้น ในเมืองยังมีร้านอาหารบรรยากาศดีและร้านกาแฟหลากหลายให้ตามไปลองกันได้เพลิน ๆ

หากเข้ามาในเมืองแถบถนนรัตนเขต “ร้านบ้านคุณย่า” เป็นร้านเด่นของที่นี่ อาหารไทยหลากหลายเมนู หอยแมลงภู่อบหม้อดิน ปลากระพงนึ่งซีอิ้ว ส้มตำกุ้งทอด ส่วนคนชอบรสแซ่บ บนถนนชยางกูร อำเภอเมืองยโสธร ร้านอาหารพื้นบ้านอย่าง “เคยหอม” เสิร์ฟอาหารรสจัดจ้าน ต้มยำปลา และจิ้มจุ่มรสอร่อย ชอบกินปลา ต้มแซ่บ ส้มตำ ต้อง “ร้านตัดตึงลาบเปิด” ส่วนใครอยากลองลูกชิ้นเนื้ออร่อย ๆ “ร้านลูกชิ้นกุดชุมยโสธร” มีก้วยเตี่ยวเนื้อ ก้วยเตี่ยวหมู ใช้ลูกชิ้นเนื้อสุตรอร่อยของอำเภอกุดชุมเสิร์ฟแบบก้วยเตี่ยวน้ำใส หอมเครื่องตะไคร้ใบมะกรูด นุ่มเนื้อเป็นเอกลักษณ์ ล้างปากกันด้วยกาแฟและเบเกอรี่ “ร้าน The Coffee Bar”

ตัวอย่างร้านอาหารแนะนำ

- **บ้านคุณย่า**
ที่อยู่ 220/11 ถนนรัตนเขต ตำบลในเมือง อำเภอเมืองฯ จังหวัดยโสธร โทร. 0 4572 1141-2
- **เคยหอม**
ที่อยู่ 698 หมู่ 1 ถนนชยางกูร อำเภอเมืองยโสธร จังหวัดยโสธร โทร. 08 1449 7516
- **ตัดตึงลาบเปิด**
ที่อยู่ ตรงข้ามการไฟฟ้าส่วนภูมิภาค ถนนรัตนเขต ตำบลในเมือง อำเภอเมืองฯ จังหวัดยโสธร โทร. 0 4571 1600
- **ก้วยเตี่ยวลูกชิ้นกุดชุมยโสธร**
ที่อยู่ 3/28 ถนนแจ้งสนิท ตำบลในเมือง อำเภอเมืองฯ จังหวัดยโสธร โทร. 0 4571 1310
- **The Coffee Bar**
ที่อยู่ 174/1 ถนนแจ้งสนิท ตำบลในเมือง อำเภอเมืองฯ จังหวัดยโสธร โทร. 09 2270 5029



จับจ่ายรายทาง

นอกเหนือจากข้าวหอมมะลิคุณภาพดี ยโสธรมีของกินอร่อยชนิดคาดไม่ถึง ไม่ว่าจะเป็นปลาล้างมือ ข้าวลอดช่อง (ลอดช่อง) หรือแม้กระทั่งผลไม้ที่พบเห็นทั่วไปอย่างแตงโมก็ยิ่งขึ้นชื่อเรื่องความหวานอร่อย

“เครือข่ายวิสาหกิจชุมชนเกษตรกรรมยั่งยืนน้ำอ้อม” อำเภอค้อวัง ผลิตข้าวอินทรีย์ครบวงจรได้รับการรับรองมาตรฐานเกษตรอินทรีย์จาก BCS / USDA สหภาพยุโรป ภายใต้แบรนด์ “ขวัญน้ำอ้อม” มีทั้งข้าวหอมมะลิ ข้าวกล้องหอมมะลิ ข้าวกล้องหอมนิล ข้าวกล้องมะลิแดง และข้าวกล้องมะลิ 3 สี

“ยายเลี้ยงปลาล้างมือ” คือรูปแบบการถนอมอาหารของคนอีสาน แลมนำไปทำเมนูเด็ดได้อย่างสร้างสรรค์ เช่น นักเก็ตปลาล้างมือ เปาะเปี๊ยะปลาล้างมือ แซมเบอร์เกอร์ปลาล้างมือ ฯลฯ สามารถนำไปอุ่นในไมโครเวฟกินได้เลย

ข้าวลอดช่อง หรือลอดช่อง เป็นของฝากที่มีชื่อเสียงอีกอย่างหนึ่ง ทำจากแป้งข้าวเจ้าผสมน้ำใบเตย หอมอร่อยจนต้องซื้อกลับไปเป็นของฝาก ข้าวลอดช่องที่มีชื่อเสียงมานานคือ “ลอดช่องยายทองวัน”

ด้านงานหัตถกรรม หมอนขวานผ้าขิดนั้น ได้รับความนิยมทุกยุคทุกสมัย ทำจากผ้าทอลายขิด มีลวดลายและรูปแบบหลากหลาย สีสันสดใสสวยงาม



ตัวอย่างร้านแนะนำจับจ่าย

- **มาลัยพรหมอนขิดบ้านศรีฐาน** อำเภอป่าดัว โทร. 08 1579 0592
- **เครือข่ายวิสาหกิจชุมชนเกษตรกรรมยั่งยืนน้ำอ้อม** อำเภอค้อวัง ผลิตและจำหน่ายข้าวอินทรีย์ โทร. 08 6289 0671
- **ร้านยายเลี้ยงปลาล้างมือ** อำเภอเมืองฯ โทร. 0 4572 4020



พักสบายสไตล์คุณ

จังหวัดภาคอีสานที่มีชื่อเสียงในเรื่องประเพณีบุญบั้งไฟ ตัวเมืองตั้งอยู่ริมหนองน้ำขนาดใหญ่ ซึ่งเป็นที่ตั้งของสวนสาธารณะพญาแถนและพิพิธภัณฑสถานแห่งชาติ แหล่งพักผ่อนหย่อนใจของเมือง ที่พักผ่อนใหญ่อยู่ในเขตตัวเมืองเหมาะแก่การพักผ่อนท่องเที่ยวในเมืองและติดต่อธุรกิจการค้าต่าง ๆ แม้จะไม่ใช่โรงแรมขนาดใหญ่เหมือนจังหวัดใหญ่ แต่ก็ยังมีโรงแรมที่น่าสนใจอยู่หลายแห่ง “ช้างใหญ่ใจดี” โรงแรมกึ่งรีสอร์ท อยู่ด้านถนนเลียงเมือง ใกล้กับสถานีขนส่งผู้โดยสาร ที่นี่เป็นโรงแรมสไตล์โมเดิร์น บรรยากาศสงบ ห้องพักตกแต่งด้วยโทนสีสดใส มีทั้งสีเหลือง สีแดง สีม่วง สีเขียว และสีส้ม ให้บรรยากาศและอารมณ์ในการเข้าพักต่างกันในแต่ละห้อง ซึ่งถือเป็นจุดเด่นอย่างหนึ่งของโรงแรม นอกจากนั้นยังมีที่พักแบบบังกะโลสำหรับคนที่ต้องการความสงบส่วนตัว

“เดอะ กรีนปาร์ค แกรนด์” เป็นโรงแรมที่อยู่กลางเมือง มีห้องพักประมาณ 100 ห้อง มีสิ่งอำนวยความสะดวกครบครัน รวมทั้งสระว่ายน้ำและสปอร์ตคลับ การตกแต่งภายนอกเน้นสีสดใสโทนสีเขียวสลายตา และมีห้องประชุมสำหรับการประชุมสัมมนา เหมาะแก่การติดต่อทำธุรกิจต่าง ๆ

ตัวอย่างที่พักที่แนะนำ

- **โรงแรมช้างใหญ่ใจดี**
ที่อยู่ 468/25 ถนนเลียงเมือง ตำบลในเมือง อำเภอเมืองฯ จังหวัดยโสธร โทร. 0 4571 1123-4, 09 6745 4230
- **เดอะ กรีนปาร์ค แกรนด์**
ที่อยู่ 209/12 ถนนวชิราวุธ ตำบลในเมือง อำเภอเมืองฯ จังหวัดยโสธร โทร. 0 4571 4700



อำนาจเจริญ



อำนาจเจริญ เดิมเป็นอำเภอ
ในจังหวัดอุบลราชธานี มีประวัติศาสตร์
มาอย่างยาวนานจากการค้นพบแหล่ง
ชุมชนโบราณ โบราณสถาน
และโบราณวัตถุต่าง ๆ



ท่องเที่ยวลึกลับ

วัดพระเหลาเทพนิมิต มหัศจรรย์พุทธปาฏิหาริย์

“วัดพระเหลาเทพนิมิต” วัดสำคัญ
ในอำเภอพนา เป็นที่ประดิษฐานของ
พระเหลาเทพนิมิต พระพุทธรูปคู่บ้าน
คู่เมืองอำนาจเจริญมาแต่อดีต พุทธ
ลักษณะของพระปฏิมาองค์นี้ได้ชื่อว่า
งดงามที่สุดองค์หนึ่งในอีสาน จึงได้รับ
ฉายาว่า “พระเหลา” ที่หมายถึงงาม
เหมือนกับเหลาขึ้นมาด้วยมือ ต่อมา
หลวงปู่จันทร์ สิริจันโท พระเกจิอาจารย์
ชื่อดังของจังหวัดอุบลราชธานีและ



ภาคอีสาน ได้เสริมนามต่อท้ายให้กับองค์พระเป็น “พระเหลาเทพนิมิต” ซึ่งมีความ
หมายว่า “พระพุทธรูปที่งามคล้ายเหลาดองเทวดานิมนต์ไว้” นอกจากนี้จะมีความงดงาม
ตามพุทธศิลปะแล้ว มีคำเล่าลือกันว่า ทุกคืนวันพระ 7 คำ 8 คำ 14 คำ 15 คำ องค์
พระพุทธรูปพระเหลาเทพนิมิตจะแสดงพุทธานุภาพให้เกิดลำแสงสีเขียวแกมขาว
ลอยออกจากพระอุโบสถในเวลาเย็นสว่างไสวอย่างน่าอัศจรรย์



วัดถ้ำแสงเพชร เพชรน้ำเอกแห่งพุทธธรรม

“วัดถ้ำแสงเพชร” หรือวัดศาลาพันห้อง เป็นวัดสายปฏิบัติที่มีชื่อเสียงมาก
แห่งหนึ่งของจังหวัดอำนาจเจริญ ตั้งอยู่บนทิวเขาหินทรายที่มีทัศนียภาพสวยงาม
ศูนย์กลางของวัดคือมหาเจดีย์สีทองอร่าม ล้อมรอบด้วยลานหินทรายให้เดินชม
ธรรมชาติหรือปฏิบัติธรรม และยังมีพระนอนองค์ใหญ่ รวมถึงถ้ำที่เมื่อหินภายใน
ต้องแสงไฟจะเปล่งประกายระยิบระยับราวเกล็ดเพชร อันเป็นที่มาของชื่อวัด

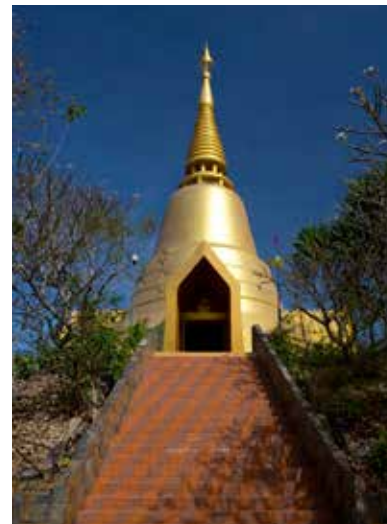

ชวนชิมริมทาง

อำเภอเจริญ หนึ่งในจังหวัดของภูมิภาคอีสาน ที่มีประวัติศาสตร์นันทนาการหลายร้อยปี มีวัดวาอารามงดงามมากมาย รวมถึงมีแหล่งท่องเที่ยวน่าเยือนยล

มาอำเภอเจริญนำแวะ “ครัวรสนิยม” ครบรสทั้งอาหารไทยและอาหารอีสานรสจัดจ้าน ที่สำคัญยังมีเมนูขนมหวานรสละมุนให้ลิ้มลอง ครบครันทั้งคาวหวาน

นอกจากนั้นยังมีร้านกาแฟดี น่านั่งอย่าง “ร้านกาแฟลาว” ที่มีนาฬิกาเครื่องดีให้เลือกชิม ทั้งกาแฟลาวชั้นดี ชาเขียวปั่น ข้าวจี๊เวียดนาม ขนมปังหน้าต่าง ๆ ฯลฯ

ตัวอย่างร้านอาหารแนะนำ

- **ครัวรสนิยม**
ที่อยู่ 229 หมู่ 2 ตำบลปุง อำเภอเมืองฯ จังหวัดอำนาจเจริญ
โทร. 08 5028 7272
- **กาแฟลาว**
ที่อยู่ 139 หมู่ 9 ถนนชยางกูร ตำบลปุง อำเภอเมืองฯ จังหวัดอำนาจเจริญ
โทร. 08 9722 3705



พักสบายสไตล์คุณ

จังหวัดขนาดเล็กของภาคอีสานที่มีอาณาเขตติดแม่น้ำโขงทางด้านตะวันออก คือ อำเภอชานุมาน แต่ความเจริญส่วนใหญ่อยู่ที่อำเภอเมืองฯ ที่พักจึงเป็นที่พักแบบในเมืองเป็นส่วนใหญ่ เหมาะกับการติดต่อทำธุรกิจในเมืองหรือท่องเที่ยวชมเมือง เช่น “โรงแรมฝ้ายซิด” เป็นโรงแรมที่อยู่ใกล้กับสี่แยกกลางเมือง ห้องพักสะดวกสบาย ส่วน “บ้านอิงदान” และ “เพลินพิศ แมนชั่น” อยู่ทางด้านทิศเหนือของเมือง มีลักษณะเป็นที่พักแนวรีสอร์ท มีสิ่งอำนวยความสะดวกคล้ายกับโรงแรมแบบในเมือง แต่บรรยากาศโปร่งโล่งสบาย อยู่ไม่ไกลจากสถานีขนส่งและพุทธอุทยานพระมงคลมิ่งเมือง



ตัวอย่างที่พักที่พักรีสอร์ทแนะนำ

- **ฝ้ายซิด**
ที่อยู่ 449 หมู่ 12 ถนนอรุณประเสริฐ ตำบลปุง อำเภอเมืองฯ จังหวัดอำนาจเจริญ
โทร. 0 4551 1222, 0 4551 1888, 0 4551 1999
- **โรงแรมบ้านอิงदान**
ที่อยู่ 791 หมู่ 16 ตำบลปุง อำเภอเมืองฯ จังหวัดอำนาจเจริญ
โทร. 09 0405 5504, 0 4551 1225, 0 4551 1202
- **เพลินพิศ แมนชั่น**
ที่อยู่ 109 ถนนอำนาจอนุสรณ์ ตำบลปุง อำเภอเมืองฯ จังหวัดอำนาจเจริญ
โทร. 08 5495 3476

จับจ่ายรายทาง

วัฒนธรรมการทอผ้ามีอยู่แทบทุกอำเภอของจังหวัดอำนาจเจริญ นอกจากนี้ฝีมือในการทอผ้าไหม ผ้าฝ้ายแล้ว ยังมีกรทอผ้าลายซิดที่เป็นเอกลักษณ์ ผ้าซิดจึงเป็นศิลปะ-หัตถกรรมพื้นบ้านที่มีชื่อเสียงของอำนาจเจริญ

“ศูนย์วิสาหกิจชุมชนตำบลคำพระ” อำเภอหัวตะพาน เป็นหมู่บ้านทอผ้าฝ้ายลายซิดที่มีชื่อเสียงจากการได้รับรางวัลชนะเลิศการประกวดงานหัตถกรรมที่ศูนย์ศิลปาชีพบางไทร ผ้าซิดที่มีรูปแบบเฉพาะตัว โดยการย้อมสีผ้าฝ้ายจากธรรมชาติและคิดสร้างสรรค์ลวดลายซิดขึ้นมาหลายลาย

สำหรับผ้าไหมนั้น หมู่บ้านที่มีชื่อเสียงในการทอ ได้แก่ บ้านเปือย อำเภอสิ้ออำนาจ ซึ่งสมเด็จพระนางเจ้าฯ พระบรมราชินีนาถ ในรัชกาลที่ 9 มีพระราชดำริว่าเป็นผ้าไหมที่งดงามล้ำค่าและทรงกำหนดราคาขายไว้อย่างเป็นธรรม

ส่วนที่บ้านสร้อย อำเภอพนา ก็เป็นที่รู้จักในฐานะแหล่งทอผ้าไหมแบบครบวงจรจากการที่ชาวบ้านปลูกหม่อนเลี้ยงไหมเอง ทอเอง และขายเอง นอกจากนี้ ยังมีผ้าทออีกรูปแบบหนึ่งที่งดงามเป็นเอกลักษณ์ ได้แก่ ผ้ามัดหมี่ย้อมครามแพรวพรรณจากความอุตสาหะของ “กลุ่มทอผ้าบ้านคำเตือย” อำเภอชานุมาน

ด้านของกินก็มีของฝาก เช่น เนื้อแห้ง หมูแห้ง ร้านสำราญ อำเภอเมืองฯ ซึ่งมีชื่อเสียงมานาน ใครไปจังหวัดนี้ก็ไม่ต้องแวะซื้อ เช่นเดียวกับแจ่วบองสมุนไพรของ “กลุ่มแม่บ้านเกษตรกรโคกค้าย” อำเภอเมืองฯ ซึ่งมีเคล็ดลับอยู่ที่การใช้เนื้อปลาร้าหมักอย่างน้อย 8 เดือนขึ้นไป เพราะจะไม่มีกลิ่นคาว



ตัวอย่างร้านแนะนำจับจ่าย

- **ร้านสำราญ** อำเภอเมืองฯ
จำหน่ายเนื้อแห้ง หมูแห้ง
โทร. 0 4545 1125
- **ศูนย์วิสาหกิจชุมชนตำบลคำพระ** อำเภอหัวตะพาน
จำหน่ายผ้าซิดหลากหลายแบบ
โทร. 08 7876 4851
- **กลุ่มสตรีทอผ้าบ้านเปือย** อำเภอสิ้ออำนาจ
จำหน่ายผ้าไหมทอลายประณีต
โทร. 0 4527 2175

ภาพสันธู



ภาพสันธู สูดยอดเมืองเก่าแก่ของอีสาน ทางด้านอารยธรรมนั้นปรากฏเมืองโบราณ เลื่องชื่อ คือ เมืองฟ้าแดดสงยาง อีกทั้งยังเป็นดินแดนโบราณทางด้านธรณีวิทยา เพราะมีการสำรวจพบซากดึกดำบรรพ์ หรือฟอสซิลของไดโนเสาร์เป็นจำนวนมาก ทำให้เมืองนี้เป็นแหล่งค้นคว้าวิจัย เรื่องไดโนเสาร์และบรรพชีวินวิทยา ที่สมบูรณ์ที่สุดในอาเซียน



ท่องเที่ยวลึกซึ้ง

พิพิธภัณฑ์สิรินธร แหล่งขุดค้นพบฟอสซิล ไดโนเสาร์สมบูรณ์แบบ

“พิพิธภัณฑ์ไดโนเสาร์ภูมัยข้าว” หรือ “พิพิธภัณฑ์สิรินธร” เป็นพิพิธภัณฑ์ และศูนย์วิจัยไดโนเสาร์ที่สมบูรณ์แบบ และใหญ่ที่สุดในเอเชียตะวันออกเฉียงใต้ อยู่ในบริเวณวัดสักกะวัน อำเภอสหัสขันธ์ ซึ่งเป็นแหล่งที่ขุดพบ ฟอสซิลไดโนเสาร์แหล่งใหญ่ของไทย

ภายในพิพิธภัณฑ์มีการจัดแสดงจำลอง โครงกระดูกไดโนเสาร์พันธุ์ต่าง ๆ ทั้งที่มีในไทยและสายพันธุ์ที่เกี่ยวข้องไว้ให้ได้ศึกษาหาความรู้กัน จากพิพิธภัณฑ์ ขึ้นไปด้านบนเป็นบริเวณหลุมขุดค้นจริง ปัจจุบันทำเป็นสถานที่จัดแสดงการ ขุดค้นโครงกระดูกไดโนเสาร์ ซึ่งเป็น บริเวณที่ค้นพบฟอสซิลไดโนเสาร์ ที่สมบูรณ์ที่สุดเท่าที่เคยพบมา ใน เมืองไทย

ภูค้ำ สองอัครวรย แห่งพุทธศิลป์

ไม่ไกลจากภูมัยข้าว นัก มี วัดเก่าแก่ตั้งอยู่บนยอดภูค้ำ ชื่อว่า “วัดพุทธนิมิต” ซึ่งชาวบ้าน นิยมเรียกว่าวัดภูค้ำ วัดแห่งนี้มี พระนอนแกะสลักบนแผ่นผาที่ มีอายุประมาณ 2,000 ปี รู้จักกัน ในชื่อ “พระพุทธไสยาสน์ภูค้ำ”

ต่างจากพระนอนทั่วไป คือ นอนตะแคงด้านซ้าย และไม่มีพระเกตุมาลา ถือได้ว่าเป็นหนึ่งเดียวในเมืองไทยที่พระพุทธรูปมีพุทธลักษณะเช่นนี้ บนเนินเขาด้านซ้าย ของถนน ก่อนถึงบริเวณวัดเป็นโบสถ์ไม้ทรงไทย หลังคาซ้อนสามชั้น ซึ่งมีความงดงามที่สุด สร้างโดยช่างแกะสลักจากตระกูลช่างเมืองเหนือ ไม้ที่ใช้สร้างโบสถ์ หลังนี้เป็นไม้ที่ลากขึ้นมาจากเขื่อนลำปาวในสมัยที่มีการสร้างเขื่อนนั่นเอง



เมืองฟ้าแดดสงยาง เรื่องราวอารยธรรม ทวารวดี

“เมืองฟ้าแดดสงยาง” เป็นเมืองโบราณ อยู่ในอำเภอกมลาไสย เป็นชุมชนที่สืบต่อกัน มาหลายพันปี และมารุ่งเรือง ที่สุดในราวพุทธศตวรรษที่ 12-16 ซึ่งเป็นยุควัฒนธรรมทวารวดี ปัจจุบันยังมีร่องรอยเมืองเก่า ผังเมืองรูปไข่แบบทวารวดี คูเมืองสองชั้น และมี “พระธาตุ ยาคู” เป็นศูนย์กลางหรือสะดือเมือง

ประติมากรรมที่โดดเด่น ที่สุดในชุมชนโบราณ สมัย ทวารวดีในท้องถิ่นอีสาน หาใช่ พระพุทธรูปหรือธรรมจักรแบบ ที่นิยมในภาคกลาง หากแต่คือ ใบเสมา ซึ่งใช้บอกอาณาเขตแห่ง พุทธสถาน ใบเสมาในถิ่นอีสาน นิยมทำเป็นเสมาสลักด้วยศิลา ทราย เล่าเรื่องราวต่าง ๆ เกี่ยวกับชาดกในพุทธศาสนา ซึ่งพบมากกว่า 130 แผ่น ในอาณาเขตเมืองฟ้าแดดสงยาง

ใบเสมาหินสมัยทวารวดีที่พบในบริเวณอาณาเขตเมืองฟ้าแดดสงยาง ส่วนมากเก็บอยู่ที่วัดโพธิ์ชัยเสมาราม หรือวัดบ้านก้อม หากแต่ใบที่ได้ชื่อว่ามี ความสวยงามและสมบูรณ์ที่สุดนั้น เป็นใบเสมาสลักเป็นเรื่อง “พินพาพิลาป” ซึ่งใบเสมา ของจริงนั้นจัดเก็บไว้ที่พิพิธภัณฑ์สถานแห่งชาติ ขอนแก่น แล้วจำลองมาไว้ที่ วัดบ้านก้อมด้วย



ชวนชิมริมทาง

มาเมืองน้ำตกกาฬสินธุ์ พลาดไม่ได้กับอาหารอีสานแซ่บที่มีให้เลือกลอง ทั้งแบบสวนอาหารใหญ่โต หรือแบบเล็กแต่เลิศ ที่ “เอือนกาฬสินธุ์-สวนดอนธรรม” ตกแต่งอย่างสวยด้วยเรือนไม้โบราณ ลาบ ก้อย อ่อม รสจัดเต็ม เพิ่มเติมไปถึงสดกเนื้อโคขุนแท้ ๆ น้ำจิ้มแจ่วแบบกึ่งเครื่อง ส่วนอาหารจานเดียวอย่างข้าวหมูกรอบ ข้าวหมูแดง ต้อง “ร้านชัยโอชา” ที่อำเภอสมเด็จ

ลองอาหารแบบจีนผสมผสาน “สุกี้เฮาส์กาฬสินธุ์” ถึงเครื่องสุกี้ทะเล และอาหารไทยอีกหลากหลาย ส่วนคนชอบอาหารอีสานแท้ ๆ ไม่น่าพลาด “ร้านแหลมแทนลาบก้อย” สาขาบ้านโคกศรี ที่อำเภอยางตลาด เป็นร้านรับแขกมาเนิ่นนาน สำหรับคนชอบกาแฟและบรรยากาศสวย ๆ ต้องที่ “Tramonto Cafe Coffee Shop & Bistro” แถวสวนสาธารณะแก่งดอน



ตัวอย่างร้านอาหารแนะนำ

- **เอือนกาฬสินธุ์-สวนดอนธรรม**
ที่อยู่ 49 หมู่ 4 ตำบลเหนือ อำเภอเมืองฯ จังหวัดกาฬสินธุ์
โทร. 08 2801 8885
- **แหลมแทนลาบก้อย สาขาบ้านโคกศรี**
ที่อยู่ 65 หมู่ 5 ถนนถีนานนท์ อำเภอยางตลาด จังหวัดกาฬสินธุ์
โทร. 0 4360 1169
- **สุกี้เฮาส์กาฬสินธุ์**
ที่อยู่ 332/8-9 ตรงข้ามโรงพยาบาลศิริวัฒน์ ถนนถีนานนท์ ตำบลในเมือง อำเภอยางตลาด จังหวัดกาฬสินธุ์
โทร. 0 4381 2804
- **ชัยโอชา**
ที่อยู่ 139 ถนนสมเด็จ-กุฉินารายณ์ ตำบลสมเด็จ อำเภอสมเด็จ จังหวัดกาฬสินธุ์
โทร. 0 4386 1293
- **Tramonto Cafe Coffee shop & Bistro**
ที่อยู่ 71/1 ถนนหนองทุ่ม อำเภอเมืองฯ จังหวัดกาฬสินธุ์
โทร. 08 2044 5554



จับจ่ายรายทาง

งานฝีมือลือชื่อของกาฬสินธุ์ คือผ้าไหมแพรวา ไม่เพียงมีชื่อเสียงระดับประเทศ แต่ยังเป็นสินค้าส่งออกไปยังประเทศญี่ปุ่นและสหรัฐอเมริกา ด้วยความที่มีกระบวนการทอแตกต่างจากผ้าทอมือประเภทอื่น ๆ ลวดลายที่ได้จึงวิจิตรงดงามยิ่งนัก

ส่วนที่อำเภอกมลาไสยมีงานฝีมือที่น่าสนใจอย่างหมอนขิด ทั้งหมอนสามเหลี่ยมและหมอนอิง ด้านตำบลหนองแปนมีข้าวหอมมะลิทุ่งสาวเอ้ ซึ่งเป็นข้าวที่ขึ้นชื่อของกาฬสินธุ์ หุงขึ้นหม้อ นุ่ม และอร่อย

นอกเหนือจากผ้าไหมแพรวา กาฬสินธุ์ยังมีผ้าประเภทอื่น ๆ เช่น ผ้าไหมมัดหมี่ที่ตำบลสระพังทอง อำเภอกวางวง ผ้าฝ้ายมัดหมี่ย้อมครามและผ้าไหมลายคำมากที่ตำบลกุงเก่า อำเภอกำคั่นโท ผ้ามัดหมี่ย้อมสีธรรมชาติที่ตำบลโค่น อำเภอห้วยผึ้ง ฯลฯ

กาฬสินธุ์ยังมีของกินอร่อย คือ หมูทุบ ของ “กลุ่มแปรรูปเนื้อสัตว์ตำบลนาจารย์” และไส้กรอกปลา รูปแบบเดียวกับไส้กรอกเยอรมัน ทำจากเนื้อปลาล้วน ไม่ปนแป้ง



ตัวอย่างร้านแนะนำจับจ่าย

- **กลุ่มทอผ้ามัดหมี่และหมอนขิดบ้านด่านเหนือ**
อำเภอกมลาไสย จำหน่ายหมอนขิดและผ้าทอมือ
โทร. 08 1739 1434
- **ร้านแม่เนือง** อำเภอยางตลาด
จำหน่ายผ้าแพรวาและผ้าไหมมัดหมี่
โทร. 0 4389 1797
- **กลุ่มแปรรูปเนื้อสัตว์ตำบลนาจารย์** อำเภอเมืองฯ
จำหน่ายหมูทุบและหมูเค็ม
โทร. 08 7215 8459

พักสบายสไตล์คุณ

เมืองเชิงเขาภูพานทางด้านทิศใต้ ดินแดนแห่งบรรพกาลซึ่งเป็นแหล่งค้นพบซากไดโนเสาร์ของประเทศไทยที่สำคัญที่สุดแห่งหนึ่ง โรงแรมที่พักสำหรับเมืองนี้ส่วนใหญ่อยู่ในตัวอำเภอเมืองฯ ซึ่งเป็นศูนย์กลางความเจริญสุดของจังหวัด ที่พักส่วนใหญ่ราคาไม่แพงและเหมาะสำหรับนักท่องเที่ยวทั้งที่มาทำธุรกิจส่วนตัวหรือเดินทางท่องเที่ยวทั่วไป

“ไดโน สตุดีโอ ลัคซัวรี โฮมย์สเตย์” เป็นที่พักแนวใหม่กลางเมือง ออกแบบอย่างทันสมัย ใช้โหนดสื่อในการตกแต่งห้อง ทำให้ดูโปร่งโล่งสบาย ในขณะที่ “โรงแรมเดอะเกรซ” มีจุดเด่นในเรื่องของการใช้ปูนเปลือยแนวอิตาเลียนสมัย ส่วน “ทีเค เรสซิเดนซ์” เป็นอีกหนึ่งทางเลือกที่ดีสำหรับที่พักในเมืองแห่งนี้ มีห้องพักสะดวกสบายและโต๊ะทำงานบิวทีอนียาวที่ใช้สอยได้หลายวัตถุประสงค์



ตัวอย่างที่พักที่พักรีสอร์ทแนะนำ

- **ไดโน สตุดีโอ ลัคซัวรี โฮมย์สเตย์**
ที่อยู่ 152/7 ถนนชัยสุนทร ตำบลกาฬสินธุ์ อำเภอเมืองฯ จังหวัดกาฬสินธุ์
โทร. 0 4382 2295
- **โรงแรมเดอะเกรซ**
ที่อยู่ 8/70 ซอยตรงข้ามวิทยาลัยนาฏศิลป์ ถนนสนามบิน อำเภอเมืองฯ จังหวัดกาฬสินธุ์
โทร. 09 3452 9922



สกลนคร



สกลนครตั้งอยู่ในภาคตะวันออกเฉียงเหนือตอนบน มีแหล่งอารยธรรมเก่าแก่ อายุกว่า 3,000 ปี ซึ่งเป็นชุมชนตั้งแต่สมัยก่อนประวัติศาสตร์สืบเนื่องมาจนถึงปัจจุบัน นอกจากนี้ สกลนครยังเป็นที่ตั้งของพระธาตุ 5 แห่ง เป็นแหล่งธรรมะมากมายด้วยปูชนียสถานที่สำคัญ มีพระเกจิอาจารย์ผู้เป็นที่เคารพของพุทธศาสนิกชนทั่วประเทศหลายรูป ตลอดจนมีแหล่งท่องเที่ยวทางธรรมชาติอีกด้วย จึงนับว่าสกลนครมีความหลากหลาย น่าไปเยือนอย่างยิ่ง



ท่องเที่ยวลึกลับ

บ้านท่าแร่ ชุมชนโบราณของคริสตชนชาวไทย

“หมู่บ้านท่าแร่” ชุมชนเก่าแก่ มีอายุกว่า 100 ปี เป็นหมู่บ้านที่มีประชากรนับถือศาสนาคริสต์ นิกายคาทอลิกมากที่สุดในประเทศไทย บ้านเรือนที่นี่มีสถาปัตยกรรมแบบฝรั่งเศสตั้งตามเรียงรายสองข้างทางตามถนนสายหลักของหมู่บ้าน นอกจากนี้ยังเป็นที่ตั้งของโบสถ์อาสนวิหารอัครเทวดามิคาแอล รูปทรงคล้ายเรือลำใหญ่ มีสถาปัตยกรรมที่โดดเด่น นักท่องเที่ยวสามารถเดินชมโบสถ์พร้อมเรียนรู้ประวัติศาสตร์ได้



ทุกวันที่ 23-24 ธันวาคม ชุมชนนี้จะจัดเทศกาลแห่ดาวคริสต์มาส โดยเชื่อว่า “ดาว” เป็นสัญลักษณ์ของการเสด็จลงมาประสูติบนโลกมนุษย์ของพระเยซู ชาวบ้านจะตกแต่งโคมไฟรูปดาวไว้ที่หน้าบ้าน มีขบวนรถตกแต่งด้วยดาวขนาดใหญ่ประดับประดาด้วยดวงไฟหลากสีกันอย่างสวยงาม ซึ่งสื่อถึงเรื่องราวการประสูติของพระเยซู จากนั้นเป็นการเฉลิมฉลองในหมู่ชาวคริสต์ มีการร้องเพลงประสานเสียง การประกวดร้องเพลงคริสต์มาส มีการจำหน่ายสินค้าและมีมหรสพทั้งคืน

พิธีแห่ดาว

สีสันพลั่งแห่งศรัทธา

“ประเพณีแห่ดาว” ในเทศกาลคริสต์มาสนี้ มีเพียงแห่งเดียวในโลก คือ ที่สำนักมิสซังโรมันคาทอลิกท่าแร่-หนองแสง เท่านั้น พบกับความอลังการของขบวนรถแห่ดาวจากชุมชนชาวคริสต์ในเขตจังหวัดสกลนคร นครพนม มุกดาหาร และกาฬสินธุ์ ซึ่งแห่ดาวเมื่อคืนวันที่ 24 ธันวาคม แล้วมารวมและร่วมแห่พร้อมกันอีกครั้งที่สกลนครในวันที่ 25 ธันวาคม โดยเริ่มจากบริเวณหน้าลานพระบรมรูป รัชกาลที่ 5 ศูนย์ราชการจังหวัดสกลนคร แห่รอบตัวเมืองไปยังบริเวณจัดงาน ณ สำนักมิสซังโรมันคาทอลิกท่าแร่-หนองแสง ละลานตาไปด้วยดาวบนดินนับหมื่นดวง สนุกสนานกับบรรยากาศการเฉลิมฉลองเทศกาลคริสต์มาสต้อนรับปีใหม่ ที่สืบสานความเชื่อศรัทธาอย่างมีสีสันและชีวิตชีวา

วัดถ้ำผาแด่น

ประติมากรรมหินทราย ด้านศาสนา

“วัดถ้ำผาแด่น” เป็นวัดเก่าแก่อีกวัดหนึ่งในจังหวัดสกลนคร อายุนับร้อยปี ตั้งอยู่บนทิวเขาภูพาน สภาพธรรมชาติร่มรื่น มีต้นไม้และโขดหินขนาดใหญ่เหมาะแก่การบำเพ็ญภาวนา ในอดีตมีพระเกจิอาจารย์สายวิปัสสนาหลายรูปมาจำพรรษา ปฏิบัติธรรม ปัจจุบันเป็นสถานที่ท่องเที่ยวเชิงธรรมะที่จัดพื้นที่ให้สามารถชมทิวทัศน์และถ่ายรูปได้สะดวก เช่น ที่บริเวณศาลาผาแดง มองเห็นตัวเมืองสกลนครและทะเลสาบหนองหารได้แบบ 180 องศา ส่วนพื้นที่รอบวัดก็มีการถ่ายทอดเรื่องราวทางศาสนาผ่านการแกะสลักลงบนก้อนหินขนาดใหญ่ 3 ก้อน ก้อนแรกเป็นพุทธประวัติ ตั้งแต่ประสูติ ตรัสรู้ ปรีณิพพาน โดยด้านหลังแกะหินสลักเป็นรูปพระอริยสงฆ์ที่สำคัญ ด้านข้างแกะสลักเป็นรูปพญาคูรุท เวสสุวรรณ และด้านบนเป็นที่ตั้งของหินสีทองที่สามารถมองเห็นได้แต่ไกล เปรียบเสมือนเขาพระสุเมรุตามคติในศาสนาพราหมณ์และศาสนาพุทธ หินก้อนที่สองอยู่ต่ำลงมา เป็นหินแกะสลักรอยพระพุทธรูป 4 รอย และหินก้อนที่สามอยู่ด้านล่างสุด เป็นหินแกะสลักรูปสี่มหาเทพ

บริเวณรอบวัดยังมีการแกะสลักหินรูปปั้นหลวงปู่ทวดองค์ใหญ่ มีศาลาโยนคนบุญ ที่นำเอาต้นไม้ขนาดใหญ่หยากรอายุหลายร้อยปีมาทำเป็นเสาศาลา และมีภาพแกะสลักหินทรายพระพุทธรูปสี่ไสยาสน์





ภูผายล บนหน้าผามีภาพแกะสลัก

“ภูผายล” เป็นที่ตั้งของสำนักสงฆ์ ในบริเวณนั้นมีภาพแกะสลักบนหน้าผาหิน โดยคนไทยในชุมชนก่อนประวัติศาสตร์ใช้ของแข็งขุดลงบนหน้าผาเป็นรูปภาพต่าง ๆ ที่แสดงชีวิตความเป็นอยู่ในยุคนั้น เช่น รูปคน กวาง วัว ควาย ลายเรขาคณิตฝ่ามือ ไร่นา เป็นต้น นอกจากนี้ยังมีธรรมชาติรอบข้างเป็นป่าเขาที่สวยงาม



กราบ 4 เกวี่ แห่งเมืองสกลนคร

สกลนครเป็นดินแดนแห่งการบรรลุนิรมิตของพระอริยสงฆ์มากที่สุดแห่งหนึ่ง ได้แก่ หลวงปู่มั่น หลวงปู่หลุย หลวงปู่ฝั้น และหลวงปู่วัน ไปกราบไหว้พระอาจารย์เหล่านี้เพื่อความเป็นสิริมงคลกัน

หลวงปู่มั่น วัดป่าสุทธาวาส

“วัดป่าสุทธาวาส” ในปัจจุบันยังคงความร่มรื่นร่มเย็น สมกับเป็นสถานที่ที่หลวงปู่มั่นเลือกมาพักในยามอาพาธ หลังจากออกพรรษาในปี พ.ศ. 2492 แล้ว ท่านก็มรณภาพที่นี่ ปุชนิยมสถานสำคัญภายในวัดคือพิพิธภัณฑสถานหลวงปู่มั่น ก่อสร้าง

ด้วยรูปแบบสถาปัตยกรรมที่เรียบง่าย ใกล้ชิดกับธรรมชาติ อันเป็นการสะท้อนถึงการใช้ชีวิตของหลวงปู่มั่นตลอดทั้งชีวิตการอุปสมบท ภายในอาคารมีอัฐธาตุของพระอาจารย์มั่นและมีหุ่นขี้ผึ้งของท่านในท่าขัดสมาธิ มีการจัดแสดงเครื่องอัฐบริขาร นอกจากนี้ในบริเวณวัดยังมี “จันทสารเจติยานุสรณ์” เจดีย์พิพิธภัณฑสถานหลวงปู่หลุย จันทสาโร ซึ่งเป็นพระเถระศิษย์สำคัญของหลวงปู่มั่น ภายในมีการจัดแสดงรูปเหมือนของหลวงปู่หลุย จันทสาโร และเครื่องอัฐบริขารของท่านหลวงปู่หลุยด้วยเช่นกัน

หลวงปู่ฝั้น วัดป่าอุดมสมพร

“วัดป่าอุดมสมพร” อำเภอพรรณานิคม เป็นวัดที่หลวงปู่ฝั้น อาจาโร จำพรรษาอยู่จนมรณภาพที่นี่จึงมีพิพิธภัณฑสถานของท่านที่สร้างเป็นรูปเจดีย์ฐานกลมกลีบบัวสามชั้น ภายในมีรูปปั้นพระอาจารย์ฝั้นขนาดเท่ารูปจริง ในท่านั่งห้อยเท้า และถือไม้เท้าไว้ในมือ มีตู้กระจกบรรจุอัฐิและแสดงเครื่องอัฐบริขารที่ท่านใช้เมื่อยามมีชีวิต รวมทั้งประวัติความเป็นมาตั้งแต่เกิดจนมรณภาพ

หลวงปู่วัน วัดถ้ำอภัยดำรงธรรม

พิพิธภัณฑสถานอาจารย์วัน อุดตโม อยู่ใน “วัดดำรงธรรม” หรือวัดถ้ำพวง อำเภอส่องดาว อาคารเป็นรูปทรงจัตุรมุข 2 ชั้น ประดับด้วยหินอ่อนทั้งหลัง ชั้นล่างตกแต่งเป็นห้องแสดงภาพวาดเกี่ยวกับประวัติของพระอาจารย์ ชั้นบนมีรูปปั้นของท่านในท่านั่งขัดสมาธิ พร้อมเครื่องสักการบูชาที่ตกแต่งสวยงาม และตู้กระจกแสดงเครื่องอัฐบริขารของท่าน บริเวณใกล้เคียงกันมีถ้ำพวงซึ่งเป็นประดิษฐานพระมัจฉลินท์องค์ใหญ่ และในบริเวณวัดถ้ำอภัยดำรงธรรมยังมีสิ่งอำนวยความสะดวกสถานที่ประสูติ ตรัสรู้ ปฐมเทศนา และปรินิพพานจากประเทศอินเดียแห่งเดียวในภาคอีสาน

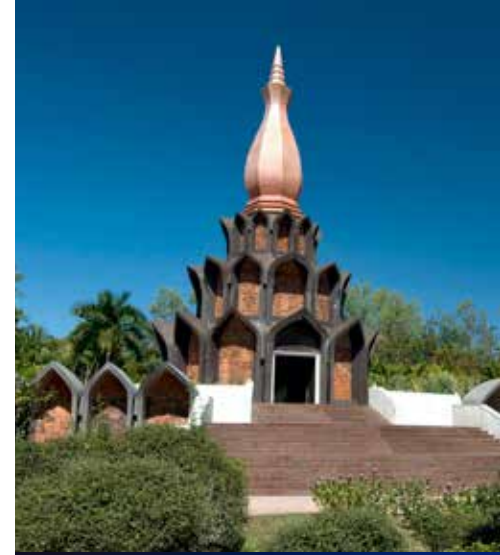



อุทยานบัว ใหญ่ที่สุดในประเทศ

“อุทยานบัว” มหาวิทยาลัยเกษตรศาสตร์ วิทยาเขตเฉลิมพระเกียรติ จังหวัดสกลนคร คืออุทยานบัวที่ใหญ่ที่สุดในประเทศไทย มีบัวกว่า 100 สายพันธุ์ ภายในแบ่งออกเป็น 3 ส่วน ได้แก่ ส่วนรวบรวมพันธุ์บัว ทั้งในและต่างประเทศ 34 สายพันธุ์ เช่น บัวกระดังง์ บัวสาย บัวผัน-เผื่อน และบัวฝรั่ง โดยรวบรวมไว้ในรูปแบบสระบัวบนพื้นที่ 10 ไร่ มีทางเดินที่สามารถเดินลงไปชมบัวได้อย่างใกล้ชิด ส่วนที่สอง แสดงพันธุ์บัว 74 สายพันธุ์ที่จัดโชว์อยู่ในกระถาง คนดูใกล้ชิดกับบัวมากขึ้นอีกหนึ่งชั้น และส่วนที่สาม เป็นส่วนนิทรรศการที่จัดแสดงไว้ในชั้นล่างของอาคารวิจัยและพัฒนา บอกเล่าความรู้และความเป็นมาของบัวพันธุ์ต่าง ๆ ครอบครัณเรื่องดอกบัวจริง ๆ



ลานดอกไม้ภูพาน ดอกไม้บานช่วงปลายฝนต้นหนาว

บริเวณรอบพระตำหนักภูพานราชนิเวศน์เข็วครีมีไปด้วยพันธุ์ไม้ใหญ่น้อย ใกล้ ๆ กับเชิงเขามีทุ่งดอกหญ้าป่าสีม่วงและสีน้ำเงินสด มีกลิ่นหอม บานสะพรั่งไปทั่วทั้งทุ่งเป็นลานกว้างในช่วงปลายฤดูฝนต้นฤดูหนาว ซึ่งสมเด็จพระนางเจ้าฯ พระบรมราชินีนาถ ในพระบาทสมเด็จพระเจ้าอยู่หัว รัชกาลที่ 9 พระราชทานนามดอกไม้ว่า “ดอกคุดลิตา” รวมทั้งดอกไม้ป่าเล็ก ๆ หลากสี ตั้งแต่สีม่วง น้ำเงินสด ขาวอมม่วง และสีเหลือง ซึ่งได้พระราชทานนามให้เช่นกันว่ามณีเทวา สรัสจันทร และสร้อยสุวรรณา



พระธาตุเชิงชุม พระพุทธรูปปางมารวิชัย

“วัดพระธาตุเชิงชุมวรวิหาร” ที่ประดิษฐานพระธาตุเชิงชุม นับเป็นปูชนียสถานสำคัญคู่บ้านคู่เมืองสกลนครมาแต่โบราณ เจดีย์ก่ออิฐถือปูน ฐานรูปสี่เหลี่ยม ส่วนบนเป็นทรงบัวเหลี่ยม ยอดฉัตรทองคำเหนือองค์พระธาตุเชิงชุมทำด้วยทองคำ บริสุทธิสร้างครอบรอยพระพุทธรูปบาทของพระพุทธเจ้าสี่พระองค์ ซึ่งหมายถึงพระกกุสันธะ พระโกนาคม พระกัสสปะ และพระโคตม หรือพระศรีอาริยมตไตรย์ เมื่อแรกสร้างพระธาตุเชิงชุมเป็นปราสาทหินในศาสนาพราหมณ์ ซึ่งได้รับอิทธิพลจากขอม ล่วงถึงพุทธศตวรรษที่ 19 ได้รับอิทธิพลล้านช้าง จึงดัดแปลงเป็นพุทธสถานภายในพระวิหารประดิษฐานหลวงพ่อบุญรอดแสน เป็นพระพุทธรูปปางมารวิชัย ศิลปะเชียงแสน คู่บ้านคู่เมืองสกลนคร

ชวนชิมริมทาง

สกลนคร เมืองสงบงามที่มีความอุดมสมบูรณ์
ของธรรมชาติ วัฒนาอาราม รวมถึงวิถีชีวิต
ของผู้คนที่น่าสนใจ มากด้วยงานทางศิลปวัฒนธรรม
และประเพณีที่งดงาม

มาสกลนครต้องชิมจานอร่อยจาก
เนื้อโคขุนโพนยางคำ ที่ “ร้านเต่าถ่าน
โคขุนโพนยางคำ” เนื้อวัวคุณภาพดี
นุ่มลิ้นนำมาปรุงแต่งเป็นจานเด็ด
หลากหลาย

นอกจากนั้นยังมี “ร้านกรีน
คอนเนอร์” ร้านอร่อยที่มีพร้อมทั้ง
อาหารจานหลักอิมพ์ห้อง รวมถึง
เครื่องดื่มนานาชนิด ขนมเค้กหวาน
ละมุน และเครปเค้กต่าง ๆ



ตัวอย่างร้านอาหารแนะนำ

- **เต่าถ่านโคขุนโพนยางคำ**
ที่อยู่ 333/8 ถนนสกลนคร-กาฬสินธุ์
ตำบลธาตุเชิงชุม อำเภอเมืองฯ
จังหวัดสกลนคร
โทร. 0 4271 5567
- **กรีนคอนเนอร์**
ที่อยู่ 1173 ถนนรัฐพัฒนา อำเภอเมืองฯ
จังหวัดสกลนคร
โทร. 0 4271 1073

จับจ่ายรายทาง

สกลนครมีชื่อเสียงในด้านการทอผ้า
และทำผ้าย้อมครามคุณภาพเยี่ยม ผ้าย้อม
ครามมีคุณสมบัติช่วยปกป้องผิวจากรังสี
อัลตราไวโอเล็ต กลิ่นหอมอ่อน ๆ จาก
ต้นครามช่วยป้องกันยูง สีจากต้นครามนั้นเป็น
สีจากธรรมชาติ เมื่อสวมใส่จึงสบายใจได้ว่า
ปราศจากสารพิษ ในตัวเมืองสกลนครมีร้าน
ขายผ้าย้อมครามที่น่าสนใจ คือ “ร้าน mann
craft” ทุกชิ้นทำจากฝีมือชาวบ้าน โดยเจ้าของ
ร้านนำความรู้ด้านการทอผ้าพื้นเมืองมาออกแบบลวดลายให้ทันสมัย ขณะเดียวกัน
ก็ยังบอกถึงความเป็นผ้าทอพื้นถิ่นอีสานได้อย่างชัดเจน ทว่าหากผ่านไปอำเภอ
อากาศอำนวย “กลุ่มสตรีทอผ้าบ้านนาใหญ่” คือแหล่งผลิตผ้าย้อมครามที่นำแฉะ
ที่นี่มีกระเป๋าค่าคราม ผ้าฝ้ายมัดหมี่ย้อมครามสวย ๆ มากมาย

สกลนครยังมีศูนย์ศิลปาชีพหลายแห่ง ได้แก่ “ศูนย์ส่งเสริมศิลปาชีพบ้าน
กุดนาขาม” อำเภอเจริญศิลป์ แหล่งผลิตเครื่องปั้นดินเผา แกะสลักไม้ ทำเครื่อง
เรือน ปลูกหม่อน-เลี้ยงไหม ทอผ้าไหมและผ้าฝ้าย “โครงการส่งเสริมศิลปาชีพ
บ้านทรายทอง” อำเภอส่องดาว นอกจากการทอผ้าไหมและผ้าฝ้ายแล้ว ยังมีการ
จักสานไม้ไผ่และปักผ้าอีกด้วย ส่วนที่ “ศูนย์ศิลปาชีพบ้านจาร์” อำเภอบ้านม่วง
เด่นที่การทอผ้าไหมมัดหมี่



ตัวอย่างร้านแนะนำจับจ่าย

- **ร้าน mann craft** อำเภอเมืองฯ
จำหน่ายผลิตภัณฑ์ผ้าทอมือย้อมคราม
โทร. 0 4271 4685
- **ศูนย์ศิลปาชีพบ้านจาร์** อำเภอบ้านม่วง
โทร. 0 4279 4187
- **กลุ่มสตรีทอผ้าบ้านนาใหญ่**
อำเภออากาศอำนวย
โทร. 08 4791 0654

พักสบายสไตล์คุณ

เมืองเชิงทิวเขาภูพาน ดินแดนแห่งพุทธธรรมและพระอริยสงฆ์ผู้เป็นที่
เคารพสักการะ มีวัดป่าที่สงบเงียบสลับป่าเขาหลายแห่ง อลังการด้วยงานประเพณี
แห่งปราสาทผิ่งอันยิ่งใหญ่ตระการตา ที่พักส่วนใหญ่อยู่ในตัวเมือง สะดวกต่อการ
เดินทางพักผ่อนท่องเที่ยวในสถานที่สำคัญของเมือง หรือติดต่อธุรกิจต่าง ๆ

“แอทสกล” เป็นโรงแรมแนวบูติกโมเดิร์น ตั้งอยู่กลางเมือง ไม่ไกลจาก
หนองหารและวัดพระธาตุเชิงชุมวรวิหาร ทุกห้องตกแต่งอย่างมีสไตล์และโดดเด่น
ด้วยหมอนลายสกอตและตุ๊กตาหมีที่วางไว้อย่างน่ารักบนเตียงนอน “ยูสไตล์” เป็น
โรงแรมแนวบูติกโมเดิร์น ตั้งอยู่ตรงข้ามมหาวิทยาลัยราชภัฏสกลนคร ใกล้สี่แยก
บ้านธาตุและสนามกอล์ฟประชาศรี แนวการตกแต่งห้องเน้นสีตาขาว เบรกด้วย
ภาพเขียนสีเส้นสดใสที่ประดับไว้หัวนอนและหมอนสีแดงสด ออกแนวสมัยใหม่
ส่วน “เดอะ คัลเลอร์ วิลลส์ รีสอร์ท” เป็นรีสอร์ทแนวใหม่ไม่เหมือนใคร เน้นที่สีสัน
ของรีสอร์ทที่แยกเป็นหลัง ๆ ให้ความเป็นส่วนตัว ห้องพักแนวโรแมนติกน่ารัก

ตัวอย่างที่พักริสอร์ทแนะนำ

- **แอทสกล**
ที่อยู่ 287/18 ถนนคูเมือง
ตำบลธาตุเชิงชุม อำเภอเมืองฯ
จังหวัดสกลนคร
โทร. 0 4271 3234
- **ยู สไตล์ โฮเทล**
ที่อยู่ 65 หมู่บ้านรุ่งพัฒนา ถนนนิตโย
ตำบลธาตุเชิงชุม อำเภอเมืองฯ
จังหวัดสกลนคร
โทร. 0 4274 3033, 0 4274 4011
- **เดอะ คัลเลอร์ วิลลส์ รีสอร์ท**
ที่อยู่ 646 ถนนนาเวง-นาคำ
ตำบลธาตุเชิงชุม อำเภอเมืองฯ
จังหวัดสกลนคร
โทร. 08 7642 0702, 0 4217 1262





เมืองนารักริมโขง อีกหนึ่งประตู
สู่อาเซียน นครพนมได้ชื่อว่าเป็น
“เมืองสามธรรม” เพราะอุดมด้วย
ธรรมาชาติ ธรรมา และหลากหลาย
วัฒนธรรมชนเผ่าอันน่าประทับใจ



ท่องเที่ยวลึกซึ้ง

นครแห่งธรรม

นครแห่ง 7 พระธาตุประจำวันเกิด

ความผูกพันของผู้คนกับพระพุทธศาสนาบ่มเพาะให้นครพนมเป็นจังหวัดเดียว
ของไทยที่มีการสร้างพระธาตุประจำวันเกิดไว้ครบ 7 วัน ให้ผู้คนสักการะ อันได้แก่
พระธาตุพนม (วันอาทิตย์) พระธาตุเรณู (วันจันทร์) พระธาตุศรีคุณ (วันอังคาร)
พระธาตุมหายัย (วันพุธ) พระธาตุประสิทธิ์ (วันพฤหัสบดี) พระธาตุท่าอุเทน
(วันศุกร์) และพระธาตุนคร (วันเสาร์) แถมยังมีพระธาตุประจำคนเกิดวันพฤหัสบดี
เสริมให้ด้วย คือพระธาตุมรุกขนคร ผู้คนจากทั่วสารทิศจึงหลั่งไหลไปกราบไหว้ด้วย
ศรัทธาอันมีรู้นิสิต

สะพานมิตรภาพ ไทย-ลาว 3 สะพานข้ามโขงสวยที่สุดใน เมืองไทย

วันที่ 11 เดือน 11 ค.ศ. 2011
เวลา 11 นาฬิกา 11 นาที 11 วินาที คือ
ช่วงเวลาประวัติศาสตร์ที่คนไทยต้อง
จดจำ เมื่อ “สะพานมิตรภาพไทย-ลาว
แห่งที่ 3” เชื่อมอำเภอเมืองฯ จังหวัด
นครพนม เข้ากับบ้านเวินคำ เมืองท่า
แขก แขวงคำม่วน ประเทศลาว ได้เปิด
ใช้อย่างเป็นทางการ นับเป็นสะพาน
ข้ามแม่น้ำโขงแห่งที่ 3 ของไทย ที่เป็นสะพานยุคใหม่ มีการออกแบบอย่าง
สวยงามจนกล่าวขานกันว่าเป็นสะพานข้ามแม่น้ำโขงที่สวยงามที่สุด ด้วยความยาว
780 เมตร สูง 10 เมตร กว้าง 13 เมตร และมีสองช่องทางจราจร ทำหน้าที่เป็น
“ประตูสู่อาเซียนแห่งอีสาน” เชื่อมต่อโลกและภูมิภาคอุษาคเนย์ให้เป็นหนึ่งเดียว



เมืองเก่าท่าอุเทน พิพิธภัณฑ์มีชีวิตริมโขง

“ท่าอุเทน” อำเภอริมโขง ที่
ปากแม่น้ำสงครามซึ่งไหลออกมา
บรรจบกับแม่น้ำโขง เกิดเป็นแม่น้ำ
สองสี มีชุมชนใหญ่ตั้งถิ่นฐานมา
เนิ่นนาน อุดมด้วยน้ำท่าและฝูงปลา
นานาชนิด ถ้าหากสืบค้นย้อนไปใน
สมัยอาณาจักรศรีโคตรบูร แถบ
ท่าอุเทนก็คือที่ตั้งเมืองเก่า กระทั่ง
ยุคถัดมาได้รับอิทธิพลจากฝรั่งเศส ทุกวันนี้ชุมชนเก่าท่าอุเทนจึงเด่นด้วยอาคาร
สถาปัตยกรรมแบบโคโลเนียลเก๋ไก๋ อีกทั้งยังมีชุมชนชาวเวียดนามเข้ามาอาศัยร่วม
ด้วย เกิดเป็นเสน่ห์แห่งความผสมผสานผสมกลมกลืน ณ ริมโขง ที่ให้บรรยากาศ
ย้อนยุคได้ยอดเยี่ยมจริง ๆ โดยมีพระธาตุท่าอุเทนเป็นศูนย์กลางยึดเหนี่ยวจิตใจ



หาดทรายทองศรีโคตรบูร ลอนทรายคล้ายเกล็ด พญานาค

ในยามฤดูแล้ง ช่วงเดือน
กุมภาพันธ์-พฤษภาคม เมื่อน้ำโขง
หน้าเมืองนครพนมลดระดับลง
ต่ำสุด หนึ่งในปรากฏการณ์ธรรมชาติ
มหัศจรรย์ก็จะบังเกิดขึ้น เห็นเป็น
หาดทรายสีทองผุดเผยตัวขึ้นมาอย่างสวยงาม บ้างเป็นเนินทรายพอกพูนไล่
ขนานไปตามริมฝั่ง แต่ที่น้ำพิศวงที่สุด คือริ้วทรายรูปลอนหยักโค้งตัวคล้าย
เกล็ดพญานาคตามความเชื่อคนริมโขงนครพนม ริ้วทรายนี้แท้จริงเกิดจาก
คลื่นน้ำที่ฝากรอยสลักเสลาไว้ กลายเป็นแหล่งพักผ่อนหย่อนใจและจุดชม
พระอาทิตย์ขึ้นอันตระการตา



ชวนชิมริมทาง

นครพนมมีอาหารภูวนรสชาติดี ให้เลือกชิมหลายร้าน อย่าง “ร้านข้าวเกรียบปากหม้อศรีเทพ” โดดเด่นด้วยเมนูข้าวเกรียบปากหม้อใส่ไข่ดาว ข้าวเกรียบปากหม้อใส่ไข่หมูยอ หมูยอหนึ่ง รา

ขณะที่ริมฝั่งโขง “De Café Bar & Bistro” เป็นทั้งร้านกาแฟและร้านอาหารไทยรสจัดจ้าน ตัวร้านตกแต่งเท่ทันสมัย เหมาะแก่การชิมอาหารอร่อยพร้อมชมวิวแม่น้ำโขงไหลเรื่อย

ไม่ไกลกัน “Coffee Wings Café” คือร้านกาแฟที่ น่านั่งละเลียดชิมรสเข้มข้นของกาแฟชั้นดี พร้อมชิมนานาเบเกอรี่รสละมุน



ตัวอย่างร้านอาหารแนะนำ

- **ข้าวเกรียบปากหม้อศรีเทพ**
ที่อยู่ 322/1 ถนนศรีเทพ ตำบลในเมือง อำเภอเมืองฯ จังหวัดนครพนม โทร. 08 6717 0708
- **De Café Bar & Bistro**
ที่อยู่ 722/10 ถนนสุนทรวิจิตร ตำบลในเมือง อำเภอเมืองฯ จังหวัดนครพนม โทร. 08 9600 6645
- **Coffee Wings Café**
ที่อยู่ ปากซอยศรีเชียงใหม่ ตำบลในเมือง อำเภอเมืองฯ จังหวัดนครพนม โทร. 08 7378 9091

จับจ่ายรายทาง

นครพนมมีของกินและงานฝีมือที่ล้วนแล้วแต่มีเอกลักษณ์ เช่น อำเภอลาดพนมมีกะละแมและเค็มบักนัด สำหรับกะละแมนั้น หอม หวานมัน เหนียวนุ่ม หาซื้อได้บริเวณหน้าวัดพระธาตุพนม ส่วนเค็มบักนัดคือปลาร้าหมักกับสับปะรด หาซื้อได้ทั่วไปในอำเภอลาดพนม ส่วนที่อำเภอนาหว้า บ้านท่าเรือมีงานหัตถกรรมเด่น ได้แก่ เครื่องดนตรีพื้นบ้าน แคน พิณ โหวด รวมทั้งการทอผ้าไหมและผ้าฝ้าย โดยกลุ่มทอผ้าเป็นสมาชิกโครงการศิลปาชีพพิเศษในสมเด็จพระนางเจ้าฯ พระบรมราชินีนาถ ในรัชกาลที่ 9 ลายผ้ามีทั้งลายประยุกต์และลายพื้นบ้าน ทางด้าน “ศูนย์หัตถกรรมวัดธาตุประสิทธิ์” เป็นแหล่งทอผ้ามากแหล่งใหญ่ที่สุดของนครพนม ผ้าทอคือผ้าประจำจังหวัด เป็นการทอที่ต้องยกดอกในระหว่างการทอ มักใช้ด้ายสีขาว ซึ่งจะตัดกับสีพื้นของผ้า ทำให้ดูคล้ายการฝังมุก ส่วนบ้านเหล่าพัฒนาชาวบ้านมีฝีมือในการจักสานกก ที่บ้านนาคุณน้อย ผลิตกระจับปี่ข้าวลวดลายสีสนสวยงาม และยังมีการจักสานกระเป๋าลายขีดด้วยความประณีต

อำเภอลาดพนม บ้านโนนตาลเป็นหมู่บ้านเครื่องปั้นดินเผา นอกจากนี้ยังมีบ้านกลางที่ทำกระถางดอกไม้ ครก โอง และไหเช่นเดียวกัน ส่วนที่อำเภอนาแก ชาวบ้านบ้านดอนโพนมีฝีมือในการจักสานไม้ไผ่และทอหวายเป็นเครื่องใช้ในครัวเรือนคุณภาพดี ราคาไม่แพง



ตัวอย่างร้านแนะนำจับจ่าย

- **ร้านกะละแมพระประเสริฐ** อำเภอลาดพนม
จำหน่ายกะละแมและเค็มบักนัด โทร. 0 4254 1012
- **กลุ่มแม่บ้านทอเลือก** อำเภอนาหว้า
โทร. 0 4251 4967
- **ศูนย์หัตถกรรมวัดธาตุประสิทธิ์**
อำเภอนาหว้า โทร. 08 7220 2260

พักสบายสไตล์คุณ

นครพนม จังหวัดริมแม่น้ำโขงซึ่งมีวิวทิวทัศน์สวยงาม โดยเฉพาะยามตะวันขึ้นหน้าเมือง “โรงแรมเดอะริเวอร์” เป็นโรงแรมอยู่ติดริมแม่น้ำโขง ออกแบบทันสมัย ห้องพักสะดวกสบาย สามารถชมวิวแม่น้ำโขงได้อย่างดี สำหรับห้องพักด้านติดแม่น้ำ และเป็นที่พักใกล้สุดซึ่งสามารถชมวิวตะวันขึ้นที่หาดทรายทองศรีโคตรบูร แหล่งท่องเที่ยวสำคัญของเมือง

นอกจากนั้น โรงแรมอื่นส่วนใหญ่มักจะตั้งอยู่ ณ ใจกลางเมือง สะดวกสบายในการเดินทาง เช่น “41 สตูดิโอ” เป็นโรงแรมขนาดเล็กแนวชิปซานนแท้ เป็นธรรมชาติ “สยามแกรนด์” เป็นโรงแรมสไตล์โมเดิร์นอีกแห่งหนึ่งที่น่าพัก และอยู่ไม่ไกลจากแหล่งท่องเที่ยวในเมือง เช่น วัดมหาธาตุ ส่วน “ซิกตี้ไนน์ รีสอร์ท” เป็นรีสอร์ทแนวโมเดิร์น ให้ความเป็นส่วนตัว ภายในห้องตกแต่งด้วยภาพวาดที่ต่างกันไป และมีที่นั่งเล่นแบบชวนไวภายในห้องให้พักผ่อน



ตัวอย่างที่พักริมน้ำโขงแนะนำ

- **โรงแรมเดอะริเวอร์**
ที่อยู่ 35/9 ถนนนครพนม-ธาตุพนม ตำบลในเมือง อำเภอเมืองฯ จังหวัดนครพนม โทร. 0 4252 2999
- **41 สตูดิโอ**
ที่อยู่ 226/1 ถนนนิตโย ตำบลหนองญาติ อำเภอเมืองฯ จังหวัดนครพนม โทร. 0 4251 4141
- **โรงแรมสยามแกรนด์**
ที่อยู่ 218/3 ถนนนครพนม-ท่าอุเทน ตำบลหนองแสง อำเภอเมืองฯ จังหวัดนครพนม โทร. 0 4251 2750
- **ซิกตี้ไนน์ รีสอร์ท**
ที่อยู่ 56 ถนนนครพนม-ท่าอุเทน ตำบลหนองแสง อำเภอเมืองฯ จังหวัดนครพนม โทร. 08 1469 4666

มุกดาหาร



จังหวัดชายแดนภาคอีสาน ริมสายน้ำโขง เป็นหนึ่งในประตูสู่กลุ่มประเทศอินโดจีน เต็มไปด้วยวัฒนธรรมท้องถิ่นที่งดงาม มีเอกลักษณ์ และมีแหล่งท่องเที่ยวทางธรรมชาติหลายแห่ง จึงเป็นอีกหนึ่งจังหวัดที่ไม่ควรมองข้าม

ท่องเที่ยวลึกลับ

ภูผาเทิบ เมืองภูผาพิศวง

“ภูผาเทิบ” อำเภอดอนตาล เป็นภูมิติวทัศน์หินทรายรูปทรงน่าฉงน อายุกว่า 120 ล้านปี เคยได้รับการยกย่องให้เป็น Unseen Thailand มาแล้ว เมื่อก้าวเข้าสู่อ้อมกอดของภูผาเทิบ เราจะได้พิศวงกับหินเทิบหรือหอคอยหินทรายทรงพิสดารสูงท่วมหัว ส่วนใหญ่เป็นรูปดอกเห็ด เพราะมีหินแบน ๆ วางเตินอยู่บนเสาหินสูงอย่างน่าอัศจรรย์ ยิ่งถ้าได้ไปเยือนในฤดูฝนจะยิ่งสวยงาม เพราะบนลานหินทรายเหล่านี้ล้วนดาดด้วยดอกไม้กินแมลงนานาชนิด ทั้งสร้อยสุวรรณมา ดุสิตา หยาดน้ำค้าง รวมถึงดอกเทียนน้ำสีชมพูหวานซึ่ง ที่ช่วยเพิ่มชีวิตชีวาให้ภูผาเทิบอีกล้านเท่า

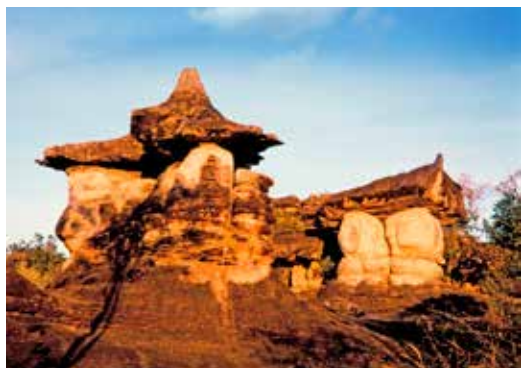

ภูสระดอกบัว เมืองลับแลบนภูหินทราย

“ภูสระดอกบัว” อำเภอดอนตาล เป็นอุทยานแห่งชาติใกล้แม่น้ำโขงที่สมบูรณ์ไม่แพ้ใคร อุดมด้วยสัตว์ป่า และมากมายด้วยเส้นทางเดินศึกษาธรรมชาติสวย ๆ ภูสระดอกบัวเป็นภูหินทรายลูกมัทรีมา ด้านบนมีจุดชมวิวกว้างมากมาย ทั้งบริเวณผามะเกลือ ภูผาแตก ภูผาแต้ม (ภาพเขียนสีโบราณ) และเด่นสุดคือ มีหลุมกุ่มลักษณะ หรือแอ่งหินทรายทรงกลม กว้าง 2-3 เมตร ลึก 1 เมตร อยู่ 5-6 หลุม ซึ่งปริ่มด้วยน้ำใส และมีดอกบัวแบ่งบานอยู่เกือบตลอดปี จนชวนให้ฉงนสนเท่ห์ที่เกิดคำถามว่าบนภูหินทรายเช่นนี้มีบ่อน้ำอยู่ได้อย่างไร

วัดรอยพระพุทธบาทภูมโนรมย์ ขึ้นภูดูวิวมุมสูงมุกดาหาร

“วัดรอยพระพุทธบาทภูมโนรมย์” เป็นวัดที่อยู่บนภู ห่างจากตัวเมืองมุกดาหารเพียง 5 กิโลเมตร ไปกราบรอยพระพุทธบาทหินทราย กราบพระธาตุภูมโนรมย์ รวมถึงพระเจ้าใหญ่แก้วมุกดาครีไตรรัตน์ พระปฏิมากลางแจ้งองค์มัทรีมาน่าเลื่อมใส แล้วก็เดินชมวิวด้านเมืองที่เห็นทอแก้วมุกดาหารยื่นเด่นแม่น้ำโขงไหลคดโค้งเคียงคู่สะพานมิตรภาพไทย-ลาว แห่งที่ 2 ทอดข้ามไปสู่เมืองสะหวันนะเขตของลาว ซึ่งยังมีพื้นที่สีเขียวขึ้นตาชื่นใจ



วัดสองคอน สักการสถานพระมารดาแห่งมรณสักขี

ถ้านำสถานที่นี้ไปเปรียบเทียบกับโบสถ์ทั่วไปของศาสนาคริสต์ ที่นี่แตกต่างอย่างชัดเจน “โบสถ์วัดสองคอน” อำเภอห้วยน้ำโพธิ์ มีสถาปัตยกรรมที่ดูร่วมสมัย เป็นอาคารทรงสี่เหลี่ยมชั้นเดียวที่มีกระจกรอบด้าน ตัวตึกบุกระเบื้องสีน้ำตาลทั้งหลัง ดูเรียบ ชิมชิลล์ ภายในโอเอซิส จัดเป็นห้องประกอบพิธีมิสซากว้างขวาง จึงได้รับยกย่องให้เป็นโบสถ์คริสต์สถาปัตยกรรมยุคใหม่ที่สวยงามและใหญ่ที่สุดในอุษาคเนย์ โดยสร้างขึ้นเพื่อเป็นมรณสักขี (ที่ระลึกในคุณงามความดี) แต่คริสตชน 7 ท่าน ผู้พลีชีพเพื่อยืนยันศรัทธาต่อพระเจ้า คราวเกิดกรณีพิพาทไทยกับฝรั่งเศสช่วงสงครามโลกครั้งที่ 2 ได้ไปชมแล้วจะชื่นใจ



ชวนชิมริมทาง

มุกดาหาร เมืองชายแดนแสนสงบงามและลิียบริมฝั่งแม่น้ำโขง ประตูสู่กลุ่มประเทศอินโดจีน ในตัวเมืองมีร้านเด็ดประจำถิ่นอย่าง “ร้านบ้านรัตติยา แจ่วฮ้อน” ขึ้นชื่อเรื่องแจ่วฮ้อนที่เด็ดสรรวัตถุดิบคุณภาพดี เนื้อหมักจนนุ่มลิ้น น้ำซุปลมกล่อม น้ำจิ้มจัดจ้าน และยังมีอาหารเวียดนามสูตรเฉพาะ และร้านอาหารพื้นบ้านรสแซ่บหลายรายการ

นอกจากนั้นยังมีร้านกาแฟน่านั่ง “The Goodmook Traveller Café” รื่นรมย์กับกาแฟและเครื่องดื่มหลากหลายรสชาติ ชิมขนมหวานรสละมุน หรืออิมเอ็มกับงานหลักหลากสไตล์



ตัวอย่างร้านอาหารแนะนำ

- **บ้านรัตติยา แจ่วฮ้อน**
ที่อยู่ 2/2 หมู่ 9 ตำบลมุกดาหาร
อำเภอเมืองฯ จังหวัดมุกดาหาร
โทร. 0 4261 4789
- **The Goodmook Traveller Café**
ที่อยู่ 10 ถนนสองนางสถิตย์
ตำบลมุกดาหาร อำเภอเมืองฯ
จังหวัดมุกดาหาร
โทร. 0 4261 2091



จับจ่ายรายทาง

เมืองชายโขงแห่งนี้มีเสน่ห์ ที่สะท้อนภูมิปัญญาและวัฒนธรรมของกลุ่มชาติพันธุ์ผ่านงานฝีมือหลากหลาย เช่น ที่บ้านด่านช้าง อำเภอคำชะอี ชาวผู้ไทยมีฝีมือจักสานงานไม้ไผ่ เมื่อได้รับคำแนะนำเพิ่มเติมจากศูนย์ศิลปาชีพพิเศษงานไม้ไผ่อันประณีตก็ถูกผลิตขึ้นอย่างหลากหลาย ส่วนที่บ้านภู อำเภอหนองสูง เป็นแหล่งผลิตผ้าฝ้ายลายชิตฝีมือชาวผู้ไทย ซึ่งร่วมกันจัดตั้งกลุ่มทอผ้าฝ้ายลายชิต โดยนำเส้นฝ้ายย้อมสีธรรมชาติและผ้าหมักโคลนมาถักทอ

ตลาดอินโดจีนในตัวเมืองมีสินค้าานาชนิดจากกลุ่มประเทศอินโดจีน ทว่าก่อนซื้อควรพิจารณาอย่างละเอียด เพราะอาจมีสินค้าที่เสียหายจากการขนส่งปะปนอยู่

ทางด้านของกินนั้น ด้วยความที่มุกดาหารเป็นเมืองชายโขง ปลาที่จับได้ถูกนำมาแปรรูปเป็นอาหารหลากหลาย ไม่ว่าจะเป็นปลาร้า ปลาแห้ง แหนมปลา ไส้กรอกปลา ที่อำเภอนิคมคำสร้อยมี “กลุ่มอาหารแปรรูปบ้านอุ้นเจริญ (ลำโขงมุกดา)” ซึ่งทำแหนมปลากลายได้อร่อยจนเป็นสินค้าโอท็อประดับห้าดาว



ตัวอย่างร้านแนะนำจับจ่าย

- **กลุ่มพัฒนาอาชีพแม่บ้านบ้านด่านช้าง**
อำเภอคำชะอี เจ้าหน้าที่งานจักสานไม้ไผ่
ภูมิปัญญาชาวผู้ไทย
โทร. 08 1547 9890
- **กลุ่มทอผ้าฝ้ายลายชิต** อำเภอหนองสูง
เจ้าหน้าที่ฝ้ายลายชิตฝีมือชาวผู้ไทยบ้านภู
โทร. 08 9028 8565
- **กลุ่มอาหารแปรรูปบ้านอุ้นเจริญ (ลำโขงมุกดา)**
อำเภอนิคมคำสร้อย เจ้าหน้าที่ผลิตภัณฑ
แปรรูปจากปลาและหมู
โทร. 0 4268 1101



พักสบายสไตล์คุณ

มุกดาหาร เมืองริมฝั่งโขงอีกแห่งหนึ่งของภาคอีสาน เป็นประตูอินโดจีนและเป็นเมืองการค้าชายแดนที่สำคัญ ที่พักส่วนใหญ่ของเมืองนี้มีทั้งโรงแรมที่อยู่ในเมือง เหมาะแก่การเข้าพักเพื่อติดต่อทำธุรกิจต่าง ๆ หรือแม้แต่เดินทางท่องเที่ยวสถานที่สำคัญในเมือง เช่น “โรงแรมริเวอร์ไซด์” ห้องพักระดับดาวสบายและมีสระว่ายน้ำ “เบิร์ตเดย์ บูทิก” โรงแรมแนวบูติกสมัยใหม่

ส่วนใครที่ต้องการพักใกล้ริมน้ำโขง ขอแนะนำ “โรงแรมสำราญชายโขง” และ “สะพานสำราญ” ซึ่งอยู่ไม่ไกลจากหอแก้วมุกดาหาร จุดชมวิวมุมสูงเมืองมุกดาหารและภูมโนรมย์



ตัวอย่างที่พักริเวอร์ไซด์แนะนำ

- **ริเวอร์ไซด์**
ที่อยู่ 28 ถนนมุกดาหาร-ดอนตาล
ตำบลศรีบุญเรือง อำเภอเมืองฯ
จังหวัดมุกดาหาร
โทร. 0 4261 5444
- **เบิร์ตเดย์ บูทิก**
ที่อยู่ 77/99 ถนนชยางกูร ตำบลมุกดาหาร
อำเภอเมืองฯ จังหวัดมุกดาหาร
โทร. 0 93469 5588
- **สำราญชายโขง**
ที่อยู่ 88/8 ถนนสำราญชายโขงใต้
ตำบลศรีบุญเรือง อำเภอเมืองฯ
จังหวัดมุกดาหาร
โทร. 0 4263 3388, 09 4542 6388
- **สะพานสำราญ**
ที่อยู่ 199 ถนนสำราญชายโขงใต้
ตำบลศรีบุญเรือง อำเภอเมืองฯ
จังหวัดมุกดาหาร
โทร. 0 4263 2669



จังหวัดเลยตั้งอยู่ท่ามกลางขุนเขาน้อยใหญ่ เป็นจังหวัดในภาคอีสานที่มีแหล่งท่องเที่ยวมากที่สุดแห่งหนึ่ง แต่ละสถานที่เต็มไปด้วยความสวยงาม และมีเสน่ห์ไม่เหมือนที่ไหนเลยสวยทุกฤดูกาล เป็นเมืองมหัศจรรย์ที่คุณไม่ควรผ่านเลย



ท่องเที่ยวลีกซิ่ง

ภูทอก...งดงามด้วยทะเลหมอก
เขียงคาน...เมืองสุดฮอตริมน้ำโขง



เกือบทุกเช้าในช่วงฤดูหนาวมักมีทะเลหมอกรวมกลุ่มกันที่แม่น้ำโขง ไหลยาวจากแก่งคุดคู้เป็นต้นไป นับเป็นช่วงเวลาดี ๆ ที่คุณควรมาเยือนบนจุดชมวิวที่ “ภูทอก” อำเภอเขียงคาน เพื่อสัมผัสบรรยากาศดี ๆ แบบนี้ ในขณะที่เดียวกันก็ควรมาพักผ่อนที่ “เขียงคาน” ย่านเก่าริมแม่น้ำโขง ที่ทุกวันนี้ใครมาเที่ยวเลยก็ต้องแวะเวียนเข้ามาสัมผัสบรรยากาศเมืองท่องเที่ยวสุดฮอตแห่งนี้

ภูกระดึง ภูที่อุดมด้วยพรรณไม้และสายน้ำ

แหล่งท่องเที่ยวระดับตำนานที่ไม่เคยหายไปจากใจของนักท่องเที่ยวไทย ต้องมีสักครั้งหนึ่งในชีวิตที่ขอมีโอกาสเดินขึ้นไปสัมผัสธรรมชาติอันสวยงามของ “ภูกระดึง” ภูเขาอดตัดที่เต็มไปด้วยทุ่งหญ้า ป่าสน ดอกไม้ สายธารน้ำตกอันงดงาม ภูกระดึงสวยทุกโมงยาม ทุกฤดู นอกจากผาหล่มสัก ซึ่งเป็นสัญลักษณ์ของภูกระดึงที่ทุกคนต้องไปถ่ายภาพเป็นที่ระลึกแล้ว ยังมีป่าปิด อันเป็นพื้นที่ที่อุดมสมบูรณ์ด้วยพรรณไม้และน้ำตก ถ้าโชคดี ทางเจ้าหน้าที่อนุญาตให้เข้าไปเที่ยวชมป่าปิดได้ ในช่วงเดือนธันวาคมถึงเดือนมกราคม ด้านหน้าน้ำตกขุนพองจะมีใบเมเปิ้ลสีแดงสดอวดโฉมอยู่ในตำแหน่งที่สวยงามมาก ถือเป็นไฮไลต์ของการขึ้นมาเที่ยวภูกระดึงเลยก็ว่าได้ แต่ถ้าไม่เปิดเส้นทางพิเศษ เส้นทางเดินปกติทุกเส้นทางก็มีความงามมากเพียงพอ รอให้คุณไปสัมผัสเสมอ



สวนหินผางาม ตระการตาด้วยหินหลากรูปลักษณะ

“สวนหินผางาม” อำเภอหนองหิน มีความสวยงามแปลกตา ภายในสวนหินผางามมีเส้นทางเดินสลับซับซ้อน ตลอดเส้นทางมีโอกาสพบเห็นต้นไม้หายากและต้นไม้ยักษ์ เช่น ประงเขาที่มีอายุหลายร้อยปี มีจุดชมวิวป่าและภูเขาหินปูนที่รายรอบอยู่ในบริเวณนี้ด้วย



เทศกาลต้นคริสต์มาสภูเขา สดใสด้วยใบไม้สีแดงแจ่มวัด

อำเภอภูเรือเป็นแหล่งปลูกต้นคริสต์มาสมากที่สุดในประเทศไทย เป็นแห่งแรกและแห่งเดียวในเมืองไทยกับมัทศจรยีสีแดงจึงมีการจัดงาน “เทศกาลต้นคริสต์มาสภูเขา” ขึ้นโดยมีต้นคริสต์มาสใบสีแดงนับหมื่นต้นประดับแต่งแต้มให้พื้นที่จัดงานสดใสไปทั่วบริเวณลานคริสต์มาส ซึ่งจัดอยู่ตรงปากทางขึ้นอุทยานแห่งชาติภูเรือ มาเที่ยวกันได้ในช่วงปลายเดือนพฤศจิกายนถึงปลายเดือนมกราคมของทุกปี หลังจากนั้นสามารถเดินทางขึ้นไปเที่ยวอุทยานแห่งชาติภูเรือต่อได้



วัดป่าห้วยลาด กราบสักการะพระสัมพันธูปัญญูรูแจ้งสามแดนโลกธาตุ

ไม่ว่าจะมาอำเภอภูเรือเวลาไหน ขอแนะนำให้ตรงไปที่ “วัดป่าห้วยลาด” วัดป่าที่มีฉากหลังเป็นภูเขาสีเขียวขจี ที่มีศาลาเฉลิมพระเกียรติรูปทรงไทยประยุกต์ขนาดใหญ่ตั้งอยู่อย่างโดดเด่นสวยงาม ภายในศาลาประดิษฐานพระพุทธรูปสีขาวบริสุทธิ์ที่สร้างจากแร่แคลไซต์ มีชื่อว่า “พระสัมพันธูปัญญูรูแจ้งสามแดนโลกธาตุ” และบริเวณลานด้านหน้าศาลาเฉลิมพระเกียรติยังมี “วิมุตติศิลป์” ศิลปกรรมสร้างสรรค์ที่มีต้นทางมาจากพระธรรมคำสอนของพระพุทธเจ้าให้ชมกันอีกด้วย

วัดเนรมิตวิปัสสนา อุโบสถศิลาแลงที่ใหญ่ที่สุดในประเทศไทย

“วัดเนรมิตวิปัสสนา” อยู่ในอำเภอด่านซ้าย ตั้งสูงเด่นอยู่บนเนินเขา ห่างจากพระธาตุศรีสองรักเพียงเล็กน้อย พระอุโบสถและเจดีย์ภายในวัดก่อสร้างด้วยศิลาแลงทั้งหลัง สำหรับพระอุโบสถขนาดใหญ่ที่ตกแต่งอย่างวิจิตรงดงามตามศิลปะภาคกลาง ภายในมีภาพจิตรกรรมที่สวยงาม มีพระพุทธรูปชินราชจำลองเป็นพระประธาน และมีหุ่นขี้ผึ้งของหลวงพ่อมหาพันธ์ สิววิสุทธิ ผู้ริเริ่มสร้างวัด ซึ่งมรณภาพแล้ว ประดิษฐานอยู่ด้วย



ภูเขาเปาะ จุดชมวิวกุหลาบ

ห่างจากสวนหินผางามประมาณ 7 กิโลเมตร คือ “ภูเขาเปาะ” จุดชมวิวกว้างมองเห็นยอดกุหลาบที่มีลักษณะยอดตัด เห็นโดดเด่น ยามที่มีสายหมอกลอยปกคลุมเหนือยอดกุหลาบนั้น นับเป็นความสวยงามตามธรรมชาติที่มอบความสุขให้ผู้มาเยือน ปัจจุบันจุดชมวิวกุหลาบเปาะเป็นแหล่งท่องเที่ยวยอดฮิตอีกแห่งของเลย



วัดโพธิ์ชัยนาฬิง ชมจิตรกรรมฝาผนัง พื้นบ้านสวยหลากหลาย

อีกหนึ่งจุดหมายในอำเภอนาแห้ว คือการไปชมวิหารที่ก่อสร้างผสมผสานระหว่างศิลปะล้านช้างกับศิลปะล้านนาที่ “วัดโพธิ์ชัยนาฬิง” ซึ่งที่วิหารมีภาพจิตรกรรมฝาผนังทั้งด้านนอกและด้านใน เป็นเรื่องพุทธประวัติ เวสสันดรชาดก และนิทานพื้นบ้าน ลินไซ การะเกด และในกุฏิเจ้าอาวาสยังเป็นทีประดิษฐานของพระพุทธรูปองค์แสน หรือพระเจ้าฝนแสนห่า ซึ่งเป็นพระพุทธรูปโบราณคู่บ้านคู่เมือง มาหลายชั่วอายุคน



วัดศรีโพธิ์ชัย บ้านแสงภา ตระการตากับประเพณีแห่ต้นดอกไม้

“วัดศรีโพธิ์ชัย” เป็นวัดเก่าแก่ อายุมากกว่า 400 ปี สร้างขึ้นพร้อม ๆ กับการตั้งชุมชนบ้านแสงภา อำเภอนาแห้ว โดดเด่นที่สถาปัตยกรรมอุโบสถคล้ายกับที่หลวงพระบาง ในช่วงสงกรานต์ที่วัดนี้จะมีประเพณีแห่ต้นดอกไม้ ซึ่งจัดต่อเนื่องมาตั้งแต่สร้างวัดเสร็จเมื่อ 400 ปีมาแล้ว การแห่ต้นดอกไม้คือการบูชาพระรัตนตรัย แต่ที่วัดศรีโพธิ์ชัย บ้านแสงภา จะพิเศษกว่าทุกวัด คือ ต้นดอกไม้มีขนาดใหญ่กว่า 3 เมตร สูงถึง 15 เมตร จะมีการแห่ต้นดอกไม้รอบอุโบสถ 3 รอบในยามค่ำของวันที่ 14 เมษายน โดยมีการเดิน หมุน โยกต้นดอกไม้ยักษ์ให้เข้ากับจังหวะเสียงฆ้อง ฉิ่ง ฉาบ ครึกครื้นมาก





ภูหลวง แดนดอยแห่งพรรณไม้

“ภูหลวง” ตั้งอยู่ในเขตรักษาพันธุ์สัตว์ป่าภูหลวง ได้รับฉายาว่า “มรกตแห่งอีสาน” เป็นทิวเขาขนาดใหญ่ที่มีสภาพป่าแตกต่างหลากหลายกันไปตามความสูงของพื้นที่ มีสัตว์มากกว่า 300 ชนิดอาศัยอยู่ และมีพรรณไม้หลายร้อยชนิด โดยเฉพาะดอกไม้ป่าที่มีมากชนิดที่สุดในอีสาน มีการสำรวจพบว่ามิกกล้วยไม้ที่ภูหลวงมากเกือบ 200 ชนิด รวมทั้งมีพืชพรรณไม้ที่หายากหรือมีที่ภูหลวงเพียงแห่งเดียวอีกหลายชนิด แหล่งท่องเที่ยวบนภูหลวงคือหน้าผาสูงชันที่มีทิวทัศน์สวยงาม เช่น ผาสมเด็จ ผาเยื้อง และผาโหล่นแต่ ชมดอกไม้ที่ผลัดกันโชว์โฉมตามฤดูกาล เช่น กุหลาบแดง กุหลาบขาว ร่องเขานารีปีกแมลงปอ สิงโตอาจารย์เต็ม บนยอดภูหลวงยังมีรอยเท้าไดโนเสาร์ที่มีอายุประมาณ 120 ล้านปี และมีน้ำตกที่อยู่ในโซนด้านล่างภูเขาอีกหลายแห่ง



ภูมโล ตระการตาดอกนางพญาเสือโคร่งบาน

ภูมโล พื้นที่ส่วนหนึ่งของอุทยานแห่งชาติภูหินร่องกล้า อยู่บนรอยต่อของอาณาเขต 3 จังหวัด คือ พิษณุโลก เลย และเพชรบูรณ์ มียอดสูงสุด คือ ภูมโล ความสูง 1,680 เมตร จากระดับทะเลปานกลางจุดเด่นของที่นี่ คือ ป่านางพญาเสือโคร่งที่ผลิดอกบานสะพรั่งในเดือนมกราคมของทุกปี สามารถเดินทางขึ้นมาเที่ยวชมได้ทั้งจากทางด้านจังหวัดพิษณุโลก เส้นทางภูหินร่องกล้า และทางจังหวัดเลย เส้นทางบ้านกกสะทอน



พิพิธภัณฑ์ผีตาโขน บ้านค้อหน้าคากผี

วัดโพนชัยเป็นวัดคู่บ้านคูเมืองของอำเภอด่านซ้าย มีความเก่าแก่เป็นอย่างมาก สร้างขึ้นพร้อมกับพระธาตุศรีสองรัก ในวัดนี้มีพิพิธภัณฑ์ที่น่าสนใจอยู่ 2 แห่ง คือ “พิพิธภัณฑ์ผีตาโขน” ซึ่งเป็นสถานที่เก็บรวบรวมเรื่องราวเกี่ยวกับผีตาโขน ไม่ว่าจะเป็นประวัติความเป็นมา การทำหน้ากาก วิวัฒนาการของหน้ากาก ฯลฯ และ “พิพิธภัณฑ์ท้องถิ่นเมืองด่านซ้าย” ที่เก็บรวบรวมเรื่องราวของอำเภอด่านซ้าย ประเพณี วัฒนธรรม รวมทั้งมีการจัดแสดงหน้ากากผีตาโขนที่มีความหลากหลายมากกว่าในพิพิธภัณฑ์ผีตาโขนเสียอีก

ถ้าอยากเห็นหน้ากากที่โชว์ไว้ในพิพิธภัณฑ์ออกมาใช้ชีวิตชาวบ้านท้องถิ่น ก็ต้องมาเที่ยวด่านซ้ายในช่วงเดือนมิถุนายนหรือกรกฎาคม อันเป็นช่วงเทศกาลผีตาโขน ซึ่งเป็นส่วนหนึ่งของงานบุญหลวง งานบุญใหญ่ประจำปีของท้องถิ่นที่รวมเอางานบุญพระเวส (ฮีดเดือนสี่) และงานบุญบังไฟ (ฮีดเดือนหก) ให้เป็นงานบุญเดียวกัน โดยจะมีผู้คนมากมายที่สวมหน้ากากผีตาโขนออกมาสร้างสีสันและความครื้นเครงในขบวนแห่กันจนกลายเป็นงานเทศกาลประเพณีที่ไม่เหมือนงานไหนในประเทศไทย

ชวนชิมริมทาง

เลย เมืองเล็กน่ารักวางตัวสงบงามอยู่ใน
อ้อมกอดของขุนเขาใหญ่ น้อย เป็นเมืองที่มี
ธรรมชาติงดงาม อากาศดีตลอดทั้งปี



กล่าวถึงอาหารการกิน เมืองเลย
มีอาหารให้เลือกกินหลากหลาย “ร้าน
บัวหวานข้าวปุ้นน้ำแจ่ว” เด็ดขาดเรื่อง
รสชาติของข้าวปุ้น หรือขนมจีนน้ำแจ่ว
ตามสูตรโบราณของคนเชียงคาน

ขณะที่ “The Mask Chill Bar &
Relaxing” คือร้านอาหารไทยและยุโรป
หลากหลายสไตล์ที่มีจานอร่อยอย่างสลัดผัก
สดกรอบไร้สารพิษ สเต็กเนื้อนุ่ม หรือ
ชาหมูเยอรมันทอด ฯลฯ

นอกจากนั้นยังไม่ควรผ่านเลย
ร้านกาแฟน่านั่งอย่าง “Plern Coffee
Library & Art by เอ็น พิศะดา” ร้าน
กาแฟเล็ก ๆ ทว่าคุณภาพของกาแฟนั้น
ยอดเยี่ยม และยังมีขนมหวานรสละมุน
อีกหลากหลาย

ตัวอย่างร้านอาหารแนะนำ

- **บัวหวานข้าวปุ้นน้ำแจ่ว**
ที่อยู่ 94/4 หมู่ 2 ถนนศรีเชียงคาน
ซอย 14 ตำบลเชียงคาน อำเภอเชียงคาน
จังหวัดเลย
โทร. 0 4282 1404
- **The Mask Chill Bar & Relaxing**
ที่อยู่ 304 หมู่ 1 ซอยเชียงคาน 9 ล่าง
ถนนศรีเชียงคาน อำเภอเชียงคาน
จังหวัดเลย
โทร. 08 7855 7778
- **Plern Coffee Library & Art
by เอ็น พิศะดา**
ที่อยู่ 111/1 ถนนเลย-ด่านซ้าย
อำเภอเมืองฯ จังหวัดเลย
โทร. 0 4281 5552, 08 9841 1181



จับจ่ายรายทาง

เลยเป็นจังหวัดที่อยู่ทางตอนบนสุดของ
ภาคอีสาน แต่จะอำเภอมีผลิตผลโดดเด่นเฉพาะ
ท้องถิ่น เชื่อมโยงกับวัดถุดิบและวัฒนธรรม

อำเภอเชียงคานเป็นแหล่งผลิตผ้าไหมจากฝ้ายชั้นดีของไทย “ร้านนิยมไทย”
เป็นร้านเก่าแก่สืบทอดการทำผ้าไหมนมวกกันมาหลายรุ่น นอกจากนี้ ในเชียงคาน
ยังมีกลุ่มชาติพันธุ์ไทยดำที่อพยพจากเมืองเชียงขวาง สปป.ลาว มาตั้งรกรากอยู่ที่
บ้านนาป่าหนาด หญิงชาวไทยดำร่วมกันจัดตั้ง “กลุ่มสตรีทอผ้าพื้นเมืองบ้านไทดำ”
สร้างสรรค์ลายผ้าใหม่ ๆ ขึ้นมาอย่างต่อเนื่อง นอกจากนี้ยังมีตุ้มนกและบ้านน้อย
ไทยดำทำจากไม้และด้ายสีสดใสใฝ่มีมือผู้สูงอายุในหมู่บ้าน

มะพร้าวแก้วเป็นของกินขึ้นชื่อของเชียงคาน ผลิตและขายกันที่บ้านน้อย
ทางไปแก่งคุดคู้ มีหลายเกรด หลากราคา นอกจากนี้ ริมแม่น้ำโขงแถบอำเภอ
เชียงคานไปจนถึงอำเภอปากชมเป็นแหล่งปลูกกล้วยแหล่งใหญ่ ผลิตภัณฑ์แปรรูป
จากกล้วย เช่น กล้วยฉาบ กล้วยอบเนย และกล้วยสุกทอด จึงเป็นของฝากเด่นอีก
ประเภทหนึ่ง

ของฝากขึ้นชื่อของเลยยังยึดโยงอยู่กับการละเล่นผีตาโชน ผลงานเซรามิก
ผีตาโชนของศิลปินอย่างอภิชาติ คำเกษม เป็นที่รู้จักทั้งในและต่างประเทศ ปัจจุบัน
มีผลิตภัณฑ์หลากหลาย แต่ก็ยังคงกลิ่นอายความเป็นพื้นบ้านไว้อย่างชัดเจน



ตัวอย่างร้านแนะนำจับจ่าย

- **ร้านนิยมไทย** อำเภอเชียงคาน
จำหน่ายผ้าไหมนมวกจากฝ้าย
โทร. 0 4282 1246
- **กลุ่มสตรีทอผ้าพื้นเมืองบ้านไทดำ**
อำเภอเชียงคาน
จำหน่ายผ้าทอพื้นเมืองไทยดำ
โทร. 0 4207 0707
- **เซรามิกผีตาโชน** ผลงานอภิชาติ คำเกษม
อำเภอด่านซ้าย
โทร. 0 4289 2237



พักสบายสไตล์คุณ

จังหวัดที่สวยงามด้วยภูมิลักษณะธรรมชาติ ทั้งภูสูงและ
ริมฝั่งโขง เป็นดินแดนของดอกไม้ สายหมอก อีกแห่งหนึ่งใน
ประเทศไทย ที่พักในจังหวัดนี้ส่วนใหญ่อยู่ในเขตอำเภอภูเรือ
อำเภอด่านซ้าย และอำเภอเชียงคาน กับอีกบางส่วนในตัวเมืองเลย
อำเภอภูเรือและอำเภอด่านซ้ายมีที่พักที่น่าสนใจ เช่น
“ภูเรือ แชนจ์คัลเลอร์ รีสอร์ท แอนด์ สปา” “บีคูล บูทิค” เป็นโรงแรม
ขนาดใหญ่ สไตล์โรงแรมบูติก ซึ่งเลือกพักได้สะดวกสบาย ส่วน
“ภูน้ำคำ รีสอร์ท” เป็นที่พักแนวธรรมชาติ โดดเด่นเรื่องอาหาร
เพื่อสุขภาพ ในตัวเมืองเลยมี “อินดิโก้ สเตช” เป็นที่พักแนวบูติก
สมัยใหม่ที่น่าสนใจ

สำหรับอำเภอเชียงคาน ที่พักส่วนใหญ่มีขนาดเล็ก ใช้อาคาร
ห้องแถวริมโขงมาปรับเป็นที่พักได้อย่างลงตัว เช่น “สุนด์ต้า”
“ซิคเชียงคาน” และแนวฮิลอย่าง “เก้าแก้ว การาจ” ซึ่งเป็นแนว
เฉพาะตัวเหมาะกับคนรุ่นใหม่



ตัวอย่างที่พักริสอร์ทแนะนำ

- **โรงแรมภูเรือ แชนจ์คัลเลอร์ รีสอร์ท
แอนด์ สปา**
ที่อยู่ 216 หมู่ 8 ตำบลหนองบัว
อำเภอภูเรือ จังหวัดเลย
โทร. 0 4281 0890
- **บีคูล บูทิค**
ที่อยู่ 228 หมู่ 2 ตำบลหนองบัว
อำเภอภูเรือ จังหวัดเลย
โทร. 09 1867 1191
- **ภูน้ำคำ รีสอร์ท**
ที่อยู่ 461 หมู่ 3 ตำบลบ้านเดื่อ
อำเภอด่านซ้าย จังหวัดเลย
โทร. 08 8585 0406, 0 4289 2005,
06 3851 2555
- **อินดิโก้ สเตช**
ที่อยู่ 31/24 ถนนร่วมพัฒนา ตำบลกุดป่อง
อำเภอเมืองฯ จังหวัดเลย
โทร. 09 0974 2926
- **สุนด์ต้า**
ที่อยู่ 187/1 หมู่ 2 ถนนชายโขง
ตำบลเชียงคาน อำเภอเชียงคาน จังหวัดเลย
โทร. 0 4282 1669, 08 6999 9218
- **ซิคเชียงคาน**
ที่อยู่ 290 หมู่ 2 ถนนชายโขง ตำบลเชียงคาน
อำเภอเชียงคาน จังหวัดเลย
โทร. 0 4282 2199
- **เก้าแก้ว การาจ**
ที่อยู่ 92 หมู่ 1 ถนนชายโขง ตำบลเชียงคาน
อำเภอเชียงคาน จังหวัดเลย
โทร. 06 1102 9668, 08 9941 9014

หนองบัวลำภู



หนองบัวลำภูในอดีตเป็นอำเภอหนึ่งของจังหวัดอุดรธานี เป็นจังหวัดใหม่ แต่เรื่องราวในพื้นที่นั้นมีความเป็นมา กว่า 150 ล้านปี เป็นเมืองแห่งธรรมะ สงบ สะอาด จนคุณนึกไม่ถึง ถ้าไม่มาเยือนสักครั้ง



ท่องเที่ยวลึกลับ

ถ้าเอราวัณ โถงถ้ำที่สงบและงดงาม

ถ้ำแห่งนี้อยู่ในพื้นที่ของอำเภอนาวัง เป็นถ้ำขนาดใหญ่ ภายในมีโถงถ้ำซึ่งมี หินงอกหินย้อยสวยงาม มีการจัดแสงไฟไว้ภายใน ทำให้สะดวกสบายในการ เที่ยวชม นอกจากนี้แหล่งท่องเที่ยวแล้ว ยังเป็นที่ปฏิบัติภาวนาของพระสงฆ์ อีกด้วย การเข้า “ถ้ำเอราวัณ” ต้องขึ้นบันได 600 ชั้นไปสู่ปากถ้ำ ซึ่งมีพระพุทธรูป องค์ใหญ่ประดิษฐานอยู่ สำหรับภายในถ้ำนั้น มีโถงถ้ำขนาดใหญ่มากมาย นับเป็นถ้ำที่สงบและร่มเย็น เหมาะกับการพักผ่อนใจ

พิพิธภัณฑ์ หอยหิน 150 ล้านปี มีทั้งหอยหินและไดโนเสาร์

พิพิธภัณฑ์ หอยหิน 150 ล้านปีตั้งอยู่ในอำเภอเมืองฯ ภายใน พิพิธภัณฑ์ฯ จัดแสดงเรื่องราวของ หอยหินสองกัปที่ค้นพบในพื้นที่แถบนี้ มีซากฟอสซิลหอยดึกดำบรรพ์กัปคู่ ซึ่งเป็นหอยน้ำจืดยุคจูราสสิกตอนปลาย อายุระหว่าง 145-157 ล้านปี รวมไปถึง จัดแสดงเรื่องราวของไดโนเสาร์ในถิ่นอีสานและฟอสซิลไดโนเสาร์ที่ขุดค้นพบที่บ้าน ห้วยเตี้อีกด้วย

วัดถ้ำกลองเพล วัดป่าของหลวงปู่ขาว อนาลโย

“วัดถ้ำกลองเพล” เป็นวัดป่าที่มีชื่อเสียงของจังหวัดหนองบัวลำภู หลวงปู่ขาว อนาลโย พระวิปัสสนากรรมฐานสายหลวงปู่มั่น ฐริทัตตะเถระ เคยจำพรรษาที่วัด แห่งนี้ และใช้เป็นสถานที่วิปัสสนากรรมฐาน บำเพ็ญสมณธรรมจนกระทั่งมรณภาพ โดยใช้พื้นที่ที่เกิดจากหมูก้อนหินขนาดใหญ่ 3-4 ก้อนที่มีเหลี่ยมและชะง่อนหิน ก่อ เป็นหลังกาคอนกรีตเชื่อมถึงกัน ทำให้พื้นที่บริเวณนั้นกลายเป็นห้องโถงขนาดใหญ่ สามารถจุคนได้หลายร้อยคน ภายในวัดมีพิพิธภัณฑ์อุปัชฌาย์ของหลวงปู่ขาว ภูฎิ เก้าของหลวงปู่ขาว พิพิธภัณฑ์หุ่นขี้ผึ้งหลวงปู่ขาว เจดีย์หลวงปู่ขาว และมณฑป หลวงปู่ขาวให้สักการะ



วัดมหาชัย สักการะพระบาง คู่บ้านคู่เมือง

ภายในวัดมีโบราณสถานสำคัญคือสถูป หรือเจดีย์ ซึ่งปัจจุบันเหลือแต่ เนินดินขนาดใหญ่อยู่เคียงกับอุโบสถของวัด เป็นที่ที่มีพระธาตุบรรจุเจ้าเมือง หนองบัวลำภู 3 องค์ นอกจากนี้ยังมีทอไตร และ “พระบาง” พระพุทธรูปปางห้าม สมุท 1 คู่ ซึ่งถือเป็นพระคู่บ้านคู่เมืองหนองบัวลำภู ที่ชาวบ้านให้ความเคารพนับถือ เป็นอย่างยิ่ง

ชวนชิมริมทาง

ของกินอร่อยหลากหลาย บ่งบอกความเป็นตัวตนคนหนองบัวลำภู ทั้งอีสาน อาหารแบบอินโดจีน หรืออาหารไทยหลายรส สามารถลิ้มรสได้ในเมืองเล็ก ๆ แห่งนี้ นั่นเมนูแซ่บ กึ่งเครื่อง “ร้านส้มตำบุญรอด” เป็นตัวแทนอาหารอีสานในหนองบัวลำภูได้เป็นอย่างดี

ก๋วยเตี๋ยวเจ้าอร่อย คนที่นิยม “ก๋วยเตี๋ยวน้องโจว” ก๋วยเตี๋ยวเนื้อสูตรแบบเฟอลาว ใส่ผักชีลาวและกะปิหอมหวานน้ำซุ๊ป ชื่นเนื้อทั้งสด-เปื่อยทำอย่างดี หากอยากลองร้านตกแต่งสวยอาหารเมนูปลาต้องที่ “ร้านกาบแก้ว” เสิร์ฟทั้งอาหารไทยและสติกอ่อย ๆ ส่วนที่ “ร้าน Green Cafe” เป็นร้านกาแฟอ่อยของที่นี่ นั่งสบาย ทั้งยังมีไข่กระทะ ข้าวจี (ขนมปังฝรั่งเศส) ให้เลือกลองเป็นอาหารเช้า



ตัวอย่างร้านอาหารแนะนำ

- **ส้มตำบุญรอด**
ที่อยู่ ถนนศรีคุณากร เยื้องห้าง J Mart ตำบลลำภู อำเภอเมืองฯ จังหวัดหนองบัวลำภู โทร. 0 4231 2930
- **ร้านก๋วยเตี๋ยวน้องโจว**
ที่อยู่ ถนนวิไลยุทธกิจ ตำบลหนองบัว อำเภอเมืองฯ จังหวัดหนองบัวลำภู โทร. 08 2120 7450
- **ร้านกาบแก้ว**
ที่อยู่ ตรงข้ามโรงเรียนคำแสนวิทยาสวรรค์ อำเภอนากลาง จังหวัดหนองบัวลำภู โทร. 0 4235 9045, 09 2475 0164
- **ร้าน Green Cafe**
ที่อยู่ ริมทางหลวงหมายเลข 210 ตำบลวังทอง อำเภอนาวัง จังหวัดหนองบัวลำภู โทร. 08 8563 2082



จับจ่ายรายทาง

หนองบัวลำภูมีงานหัตถกรรมประเภทผ้าทอที่มีลวดลายโดดเด่นเป็นเอกลักษณ์ จากการนำธรรมชาติและสิ่งที่เกิดขึ้นรอบตัวมาเป็นแรงบันดาลใจ

ชื่อของผ้าชนิดใหม่ชุดนั้น เป็นที่รู้จักในหมู่มิตรที่หลงใหลผ้าทอมานาน “กลุ่มสตรีทอผ้าไหมบ้านโพธิ์คำ” ตำบลกุดแห่ อำเภอนากลาง เป็นกลุ่มที่ทอผ้าไหมกุดแห่จนโด่งดังระดับประเทศ ได้รับรางวัลจากการประกวดมานับไม่ถ้วน และเป็นผลิตภัณฑ์ดีเด่นระดับห้าดาวของภาคอีสาน

การค้นพบแหล่งโบราณคดีโนนดอนกลางบ้านกุดขวางสร้อย อำเภอนโนนสัง เป็นแรงบันดาลใจให้ “กลุ่มทอผ้าพื้นเมืองบ้านกุดขวางสร้อย” นำลวดลายโบราณวัตถุที่ขุดค้นพบมาสร้างสรรคัลวดลายใหม่ ๆ ให้ผ้าทอกุดขวางสร้อยจนสวยงามเป็นเอกลักษณ์

ของกินโดดเด่นของภาคอีสานยังคงเป็นผลิตภัณฑ์แปรรูปจากปลาน้ำจืด “กลุ่มแปรรูปปลาบ้านท่าลาด” อำเภอนโนนสัง เป็นที่รู้จักจากการทำปลาต้ม มีทั้งปลาต้มแบบท่อน ปลาแดดเดียว หมู่ปลา และปลาย่าง



ตัวอย่างร้านแนะนำจับจ่าย

- **กลุ่มแปรรูปปลาบ้านท่าลาด** อำเภอนโนนสัง จำหน่ายปลาต้ม โทร. 0 4237 5501
- **กลุ่มสตรีทอผ้าไหมบ้านโพธิ์คำ** อำเภอนากลาง จำหน่ายผ้าชนิดใหม่กุดแห่ โทร. 0 4235 9370
- **ร้านขวัญตา** อำเภอสรีบุญเรือง จำหน่ายผ้าทอกุดขวางสร้อย โทร. 0 4235 3651



พักสบายสไตล์คุณ

จังหวัดขนาดเล็กของภาคอีสาน ตั้งอยู่เชิงทิวเขาภูพานน้อยทางด้านทิศตะวันตก ที่พักส่วนใหญ่เป็นที่พักแบบในเมือง “ณัฐพงษ์แกรนด์” เป็นที่พักโรงแรมกึ่งรีสอร์ท ห้องพักกว้างขวางสะดวกสบาย มีสระว่ายน้ำ ตั้งอยู่ใกล้สี่แยกก่อนเข้าเมืองที่มาจากทางจังหวัดอุดรธานี “ภูธรธนา” เป็นโรงแรมตึกสามชั้นขนาดเล็ก บรรยากาศสงบ สามารถมองเห็นวิวทิวภูพานน้อยเป็นฉากหลังของโรงแรม ตั้งอยู่ตรงสี่แยกเดียวกันกับณัฐพงษ์แกรนด์ แต่อยู่คนละฟากถนน ส่วน “หนองบัวการ์เด็น วิลล์” เป็นโรงแรมแนวโมเดิร์น ที่ออกแบบโดยใช้ปูนเปลือยเน้นงานเรียบง่ายเป็นธรรมชาติ และมีสระว่ายน้ำส่วนกลาง อยู่ไม่ไกลจากสถานีขนส่ง และถือว่าอยู่กลางเมืองสะดวกทั้งการติดต่อธุรกิจและท่องเที่ยวพักผ่อน



ตัวอย่างที่พักริสอร์ทแนะนำ

- **ณัฐพงษ์แกรนด์**
ที่อยู่ 399 ถนนอุดรธานี-หนองบัวลำภู ตำบลลำภู อำเภอเมืองฯ จังหวัดหนองบัวลำภู โทร. 0 4236 1199, 08 9714 3336, 0 4236 1213
- **ภูธรธนา แกรนด์วิว**
ที่อยู่ 272/3 ถนนอุดรธานี-หนองบัวลำภู ตำบลลำภู อำเภอเมืองฯ จังหวัดหนองบัวลำภู โทร. 08 1545 3594
- **หนองบัวการ์เด็นวิลล์**
ที่อยู่ 42/5 หมู่ 9 ตำบลหนองบัว อำเภอเมืองฯ จังหวัดหนองบัวลำภู โทร. 08 9499 5657

อุดรธานี



อุดรธานีเป็นจังหวัดใหญ่ในภาคตะวันออกเฉียงเหนือ มีแหล่งอารยธรรมที่เก่าแก่แห่งหนึ่งของประเทศและของโลก ครอบคลุมเรื่องราวสถานที่ท่องเที่ยวแทบทุกรูปแบบ ทั้งเที่ยวในเมือง ชิมอาหารอร่อย ไหว้พระ กราบพระบรมสารีริกธาตุ ชมเมือง วัฒนธรรมไทย-จีน ฯลฯ เป็นเมืองที่พร้อมให้คุณได้มากกว่าแบบคาดไม่ถึง



ท่องเที่ยวลึกลับ

ทะเลบัวแดง

ความงดงามแห่งหนองหาน กุมภวาปี

ทุกช่วงฤดูหนาว ราวเดือนธันวาคม-กุมภาพันธ์ ใคร ๆ ก็เฝ้ารอที่จะไปชื่นชมความงามของ “ทะเลบัวแดง” ที่บ้านสระพังศรีนครธา ที่บึงหนองหาน อำเภอกุมภวาปี สีชมพูอมแดงของดอกบัวที่บานสล้างแต่งแต้มไปทั่วบึงคือความสวยงามที่คุณควรไปรับรู้ด้วยสายตาตัวเอง และควรไปชมดอกบัวในช่วงเช้าตรู่จนถึงเวลาประมาณ 11.00 น. ก่อนบัวจะหุบกลีบ โดยจะเลือกลงเรือส่วนตัวหรือรวมกลุ่มท่องเที่ยวไปชื่นชมก็ได้ทั้งสิ้น

ภูฝอยลม

ตระการตาด้วยพรรณไม้งาม

“ภูฝอยลม” ตั้งอยู่บนทิวเขาภูพานน้อย ที่อำเภอหนองแสง สูง 600 เมตร จากระดับทะเลปานกลาง ที่นี่มีลมแรง อากาศเย็นสบาย ไปชมความงามของพรรณไม้สวยงามในสวนรวมพรรณไม้ 60 พรรษา มหาราชินี พร้อมเส้นทางเดินป่าศึกษาธรรมชาติ จุดชมวิว อุทยานโลกล้านปี และพิพิธภัณฑ์แสดงซากสัตว์ดึกดำบรรพ์ รวมทั้งมีมุมถ่ายภาพสวย ๆ อยู่หลายมุม



แหล่งโบราณคดีบ้านเชียง มรดกโลก มรดกไทย

“บ้านเชียง” เป็นแหล่งโบราณคดีสำคัญแห่งหนึ่ง ตั้งอยู่ที่อำเภอหนองหาน เป็นถิ่นฐานยุคก่อนประวัติศาสตร์ที่สำคัญที่ค้นพบในเอเชียตะวันออกเฉียงใต้ แสดงให้เห็นขั้นตอนสำคัญของวิวัฒนาการทางวัฒนธรรม สังคม และวิชาการของมนุษย์ รวมทั้งแสดงหลักฐานของการเกษตรกรรม แหล่งผลิตและการใช้โลหะในภูมิภาค ทำให้เรารู้ถึงการดำรงชีวิตในสมัยก่อนประวัติศาสตร์ ย้อนหลังไปกว่า 4,300 ปี “พิพิธภัณฑ์สถานแห่งชาติ บ้านเชียง” มีสถานที่ให้ชม 2 ส่วน ส่วนที่ 1 อยู่ในบริเวณวัดโพธิ์ศรีใน เป็นพิพิธภัณฑ์เปิดที่เป็นแหล่งโบราณคดีแห่งแรกในประเทศไทย เป็นนิทรรศการถาวร แสดงขั้นตอนการขุดค้นทางโบราณคดี ที่ยังคงลักษณะของศิลปะวัตถุที่พบตามชั้นดิน ส่วนที่ 2 เป็นอาคารที่จัดแสดงเกี่ยวกับเรื่องราวและวัฒนธรรมของบ้านเชียงในอดีต ตลอดจนเครื่องมือเครื่องใช้ที่แสดงถึงเทคโนโลยีในสมัยโบราณ ฯลฯ



คำชะโนด

ดินแดนลึกลับและศักดิ์สิทธิ์

“คำชะโนด” คือป่าซึ่งมีพื้นที่ราว 20 ไร่ ล้อมรอบหนองน้ำในตำบลวังทอง อำเภอบ้านดุง ณ ที่แห่งนี้เป็นป่าศักดิ์สิทธิ์ ลึกลับ มีอาถรรพ์ เชื่อกันว่าที่นี่คือวังนาคินทรของ “เจ้าพ่อพญาศรีสุทโธ” หรือ “พญานาคราชศรีสุทโธ” ภายในผืนป่าชะโนดมีต้นไม้สายพันธุ์ปาล์มดกต้น ส่วนใจกลางป่ามีบ่อน้ำศักดิ์สิทธิ์ ป่าผืนนี้ยังเป็นที่ตั้งศาลเจ้าปู่ศรีสุทโธ ซึ่งผู้มีศรัทธามากราบไหว้และน่าน้ำไปขอมาลูบหัวหรือนำไปบูชาที่บ้านเสมอ



ศูนย์วัฒนธรรมไทย-จีน จังหวัดอุดรธานี รวมความเป็นจีนไว้ ณ กลางเมือง

“ศูนย์วัฒนธรรมไทย-จีน จังหวัดอุดรธานี” คือศูนย์รวมและอนุรักษ์ศิลป-วัฒนธรรม วิถีบรรพชน และหลักปรัชญาของชาวไทยเชื้อสายจีนในจังหวัดอุดรธานี ภายในศูนย์ฯ ก่อสร้างและตกแต่งอย่างสวยงามราวกับยกเมืองจีนขนาดย่อม ๆ มาตั้งไว้เลยทีเดียว นอกจากนี้ยังมีเรื่องราวที่น่าสนใจมากมาย เช่น ความเป็นมาของเทพเจ้าปู่-ย่า ผู้เป็นที่เคารพศรัทธา การจัดแสดงเรื่องราวของมหานิกายปราชญ์ผู้ยิ่งใหญ่ของชาวจีน “ขงจื้อ” ตั้งแต่วัยเด็กจนถึงวัยชรา สวนคุณธรรมพันปี 24 กตัญญู อาคารพิพิธภัณฑ์คุณธรรม ฯลฯ



วัดโพธิสมภรณ์ ศรัทธาแห่งพุทธศาสนาจากอดีตสู่ปัจจุบัน

“วัดโพธิสมภรณ์” เป็นวัดเก่าแก่ สร้างขึ้นในช่วงปลายรัชสมัยพระบาทสมเด็จพระจุลจอมเกล้าเจ้าอยู่หัว รัชกาลที่ 5 ตั้งอยู่ ณ ใจกลางเมืองอุดรธานี มี “พระบรมธาตุธรรมเจดีย์” เจดีย์ที่บรรจุพระบรมสารีริกธาตุที่สมเด็จพระญาณสังวร สมเด็จพระสังฆราช สกลมหาสังฆปริณายก ประทานให้กับพระอุดมญาณโมลี (จันทร์ศรี จนฺโทโป) เจ้าอาวาสวัดโพธิสมภรณ์ ภายในบรรจุคำสั่งสอนพระพุทธเจ้าบรรจุอุฐิธาตุพระอาจารย์มั่น ภูริทัตโต และน้อมเกล้าฯ ถวายเป็นพระราชกุศล เนื่องในโอกาสสมทามงคลสมัยที่พระบาทสมเด็จพระเจ้าอยู่หัว รัชกาลที่ 9 ทรงเจริญพระชนมพรรษาครบ 80 พรรษา



วัดป่าภูก้อน พุทธธรรมสถานท่ามกลางป่าเขา

“วัดป่าภูก้อน” ตั้งอยู่ในเขตป่าสงวนแห่งชาติป่านายูงและป่าน้ำโสม ท้องที่บ้านนาคำ ตำบลบ้านก้อง อำเภอนายูง จังหวัดอุดรธานี พระวิหารที่สวยงามสะดุดตาของวัดป่าภูก้อนมีลักษณะเป็นสถาปัตยกรรมไทยประยุกต์สมัยรัตนโกสินทร์ ภายในได้รับการตกแต่งอย่างวิจิตรตระการตา แฝงไปด้วยเรื่องราวคำสอนของพระพุทธเจ้า รอบผนังภายในวิหารตกแต่งอย่างสวยงามด้วยภาพพุทธประวัติและภาพทศชาติ โดยด้านบนของทุกภาพแกะสลักบทสวดอิติปิโส เป็นผนังพระวิหารที่มีเอกลักษณ์ไม่เหมือนใคร

ภายในวัดยังมีพระบรมสารีริกธาตุบรรจุในพระเศียรพระร่วงโรจน์ศรีบูรพา ซึ่งเป็นพระประธานประดิษฐานหน้าองค์พระปฐมรัตนบูรพาจารย์มหาเจดีย์ มีพระพุทธรูปไสยาสน์โลกนาถศาสดามหามุนี พระพุทธรูปไสยาสน์หินอ่อนสีขาว ความยาว 20 เมตร สร้างขึ้นเนื่องในโอกาสสมทามงคลที่พระบาทสมเด็จพระเจ้าอยู่หัว รัชกาลที่ 9 ทรงเจริญพระชนมพรรษาครบ 7 รอบ 84 พรรษา เพื่อให้เป็นเอกลักษณ์ทางพุทธศิลป์แห่งรัชกาลที่ 9 นอกจากนี้ยังมีพระปฐมรัตนบูรพาจารย์มหาเจดีย์ประดิษฐานพระบรมสารีริกธาตุและรูปปั้นหินอ่อนของเกจิอาจารย์ชื่อดังของไทย





ภูพระบาท ประติมากรรมหินทรายหลากหลายรูปลักษณะ

“ภูพระบาท” หรืออุทยานประวัติศาสตร์ภูพระบาท ตั้งอยู่ในบริเวณเชิงเขาภูพาน เป็นอุทยานที่แสดงถึงอารยธรรมของมนุษย์ รวมทั้งบ่งบอกถึงการเปลี่ยนแปลงของสภาพภูมิประเทศซึ่งมีโครงสร้างส่วนใหญ่เป็นหินทรายที่ถูกขัดเกลามาจากกระบวนการกัดกร่อนทางธรรมชาติ ทำให้เกิดเป็นโขดหินน้อยใหญ่รูปร่างต่าง ๆ กัน ที่นี้มี “พระพุทธรูปบัวบก” ซึ่งเป็นรอยพระพุทธรูป เดิมมีการก่อมณฑปครอบรอยพระพุทธรูปไว้ ต่อมาได้รื้อมณฑปเก่าออกแล้วสร้างพระธาตุเจดีย์



ขึ้นใหม่ และสร้างรอยพระพุทธรูปจำลองวางทับรอยพระพุทธรูปเดิมไว้ ภายในพระธาตุเจดีย์บรรจุพระบรมสารีริกธาตุ นอกจากนี้ยังมีไฮไลต์ คือ “หนองนางอุสา” ต้นตำรานิทานพื้นบ้านเรื่องนางอุสา-ท้าวบารส ตั้งตระหง่านเป็นเอกลักษณ์ของอุทยานประวัติศาสตร์ภูพระบาท นอกจากนี้ยังมีถ้ำอีกหลายถ้ำ ซึ่งมีภาพเขียนสีนำชมอยู่บนผนังถ้ำ



อุทยานแห่งชาตินาญ-น้ำโสม อุทยานฯ รอยต่อสามจังหวัด

บนพื้นที่รอยต่อ 3 จังหวัด ได้แก่ จังหวัดอุดรธานี เลย และหนองคาย มีสภาพภูมิประเทศเป็นภูเขาสูงชันสลับซับซ้อน ที่อุทยานแห่งชาตินาญ-น้ำโสม มีจุดชมทิวทัศน์ผาแดงที่คุนจะให้เห็นผืนป่าอย่างสวยงาม รวมทั้งยังมีน้ำตกของทงน้ำตกที่มีความสวยงามในช่วงฤดูฝน สายน้ำไหลจากลำธารตกลงมาตามหน้าผาสูงประมาณ 25 เมตร แผ่ลงมาเป็นสายธารสีขาวสวยงาม

ชวนชิมริมทาง

อุดรธานีเป็นเมืองใหญ่ เต็มไปด้วยความเจริญ มีความหลากหลายด้านอาหาร ในเมืองมีอาหารดั้งเดิมหลายแบบ แถบตำบลหมากแข้งมี “ร้านดิงส์อ้อ” ขายไข่กระทะ ขนมปังบาเกตต์ โจ๊ก และต้มเส้นเป็นอาหารเช้า ชอบอาหารอีสานรสจัดจ้าน มีร้านเด็ดหลายร้าน “ไก่บ้าน ป.ตุ๊ปอง” ขายส้มตำ ลาบ รสแซบ “ร้านแจ๋วอ่อนห้วยเก็ง” แถบอำเภอกุมภวาปี ก็มีที่เด็ดที่น้ำจิ้มและน้ำแจ๋วอ่อนเข้มข้น

คนที่หลงรักอาหารเวียดนามไม่น่าพลาด “ร้านวีที แหนมเมือง” เจ้าเก่าดั้งเดิมของคนอุดรธานี คนรักกาแฟแนะนำให้ไป “ร้าน The Zixgar Club” ร้านกาแฟสไตล์ย้อนยุคสุดเท่



ตัวอย่างร้านอาหารแนะนำ

- **ดิงส์อ้อชา**
ที่อยู่ ถนนสีศรีธา ตำบลหมากแข้ง อำเภอเมืองฯ จังหวัดอุดรธานี โทร. 0 4234 3481
- **ไก่บ้าน ป.ตุ๊ปอง**
ที่อยู่ ถนนอุดร-หนองสำโรง อำเภอเมืองฯ จังหวัดอุดรธานี โทร. 0 4232 5229
- **วีที แหนมเมือง**
ที่อยู่ ถนนโพศรี ตำบลหมากแข้ง อำเภอเมืองฯ จังหวัดอุดรธานี โทร. 0 4234 8740
- **The Zixgar Club**
ที่อยู่ ถนนศรีชมชื่น อำเภอเมืองฯ จังหวัดอุดรธานี โทร. 09 5452 1883
- **แจ๋วอ่อนห้วยเก็ง**
ที่อยู่ ถนนมิตรภาพ ตำบลห้วยเก็ง อำเภอกุมภวาปี จังหวัดอุดรธานี

พักสบายสไตล์คุณ

จังหวัดขนาดใหญ่ของภาคอีสาน มีความเจริญทั้งในด้านเศรษฐกิจและการท่องเที่ยว สามารถเดินทางเชื่อมต่อกับจังหวัดหนองคายและประเทศลาวได้สะดวกสบาย ที่พักส่วนใหญ่จึงเป็นที่พักแบบโรงแรมในเมืองมีทั้งขนาดใหญ่และขนาดเล็ก เหมาะแก่ผู้ที่เดินทางมาติดต่อธุรกิจ การค้า รวมทั้งผู้ที่มาพักผ่อนหรือเดินทางท่องเที่ยวทั่วไป

“เซ็นทารา แอนด์ คอนเวนชัน เซ็นเตอร์ อุดรธานี” เป็นโรงแรมขนาดใหญ่ระดับสี่ดาว ตั้งอยู่กลางเมือง ใกล้สถานีรถไฟและสถานีขนส่งผู้โดยสารจังหวัดอุดรธานี มีสิ่งอำนวยความสะดวกครบครันตามแบบโรงแรมใหญ่ที่ได้มาตรฐาน และยังอยู่ใกล้กับห้างเซ็นทรัลพลาซ่า สามารถเดินช้อปปิ้งได้สะดวกสบาย

“พาราไดซ์” เป็นโรงแรมแบบบูติกอยู่ไม่ไกลจากห้างเซ็นทรัลและสวนสาธารณะหนองบัว ดีไซน์การตกแต่งห้องพักใช้โทนสีแตกต่างกันในแต่ละห้อง ให้บรรยากาศหลากหลายอารมณ์

“ประจักษ์ตราดีไซน์” เป็นโรงแรมแนวบูติกโมเดิร์น บรรยากาศธรรมชาติ ตั้งอยู่ใกล้หนองประจักษ์ ส่วน “ดิโอโซน” อยู่ไม่ไกลหนองประจักษ์ เป็นโรงแรมแนวบูติกที่ออกแบบสีสันสดใสแนวสมัยใหม่

จับจ่ายรายทาง

อุดรธานี เมืองแห่งมรดกโลกในแถบอีสานเหนือ ที่บ้านเชียง อำเภอหนองหาน นอกจากจะเป็นแหล่งท่องเที่ยวทางโบราณคดีที่สำคัญแล้วยังมีแหล่งผลิตงานหัตถกรรมพื้นบ้าน โดยเฉพาะอย่างยิ่งผ้าทอและเครื่องปั้นดินเผา ผ้าทอฝีมือชาวบ้านเชื้อสายไทยพวน กลุ่มทอผ้าเทศบาลตำบลบ้านเชียง อำเภอหนองหาน มีจุดเด่นอยู่ที่การนำธรรมชาติโดยรอบมาเป็นต้นแบบในการสร้างสรรค์ลวดลาย

สำหรับเครื่องปั้นดินเผาบ้านเชียงนั้น เป็นเครื่องปั้นดินเผาที่ทำเลียนแบบเครื่องปั้นดินเผาโบราณ มีวางจำหน่ายทั่วไปตามร้านขายของฝากบริเวณหน้าพิพิธภัณฑ์สถานแห่งชาติ บ้านเชียง

ในอำเภอเมืองฯ หมู่บ้านนาขามีชื่อเสียงในเรื่องการทอผ้าซิด มีทั้งผ้าไหมและผ้าฝ้าย ลวดลายสวยงาม ร้านค้าที่จำหน่ายตั้งเรียงรายริมถนนสายอุดรธานี-หนองคาย มีให้เลือกทั้งผ้าที่ทอเป็นผืนและที่ตัดเย็บเป็นชุดสำเร็จแล้ว เช่นเดียวกับบ้านถ่อน หมู่บ้านนี้ทอผ้าซิดและผ้าฝ้ายยกดอกลวดลายสวยงาม

แต่หากผ่านไปแถวอำเภอเพ็ญ ไม่ควรพลาดที่จะแวะไปชมผ้ามัดหมี่ย้อมครามแบบโบราณ ซึ่งมีหลายหมู่บ้านที่ทอผ้าชนิดนี้ เช่น กลุ่มทอผ้ามัดหมี่ย้อมครามบ้านดอนอุดม บ้านนาบัว และบ้านโพนทัน



ตัวอย่างร้านแนะนำจับจ่าย

- **กลุ่มทอผ้าเทศบาลตำบลบ้านเชียง** อำเภอหนองหาน โทร. 0 4223 5125
- **กลุ่มทอผ้ามัดหมี่ซิด** อำเภอเมืองฯ จำหน่ายผ้าทอลายซิดและผลิตภัณฑ์จากผ้าทอลายซิด โทร. 08 1965 2311
- **กลุ่มทอผ้ามัดหมี่ย้อมคราม** บ้านนาบัว อำเภอเพ็ญ จำหน่ายผ้ามัดหมี่ย้อมคราม โทร. 08 1769 5148



ตัวอย่างที่พักริมน้ำแนะนำ

- **เซ็นทารา แอนด์ คอนเวนชัน เซ็นเตอร์ อุดรธานี**
ที่อยู่ 277/1 ถนนประจักษ์ศิลปาคม อำเภอเมืองฯ จังหวัดอุดรธานี โทร. 0 4234 3555
- **ดิโอโซน บูติก**
ที่อยู่ 17/7 ถ.อุดรสุขภูมิ ตำบลหมากแข้ง อำเภอเมืองฯ จังหวัดอุดรธานี โทร. 0 4221 1722
- **พาราไดซ์**
ที่อยู่ 44/29 ถนนโพศรี ตำบลหมากแข้ง อำเภอเมืองฯ จังหวัดอุดรธานี โทร. 08 4878 8060
- **ประจักษ์ตรา ดีไซน์**
ที่อยู่ 111 หมู่ 11 ถนนศุภกิจจรรยา ตำบลหมากแข้ง อำเภอเมืองฯ จังหวัดอุดรธานี โทร. 0 4224 0444

หนองคาย



หนองคาย เมืองน่าอยู่ติดอันดับโลกมาหลายปี เมืองชายแดนนี้ไม่ได้เป็นประตูสู่อินโดจีนเท่านั้น แต่ยังมีความสวยงามตามธรรมชาติและสถานที่สำคัญด้านวัฒนธรรมให้สัมผัสมากมาย หนองคายวันนี้จึงมิใช่เมืองแค่มองผ่านเลย หรือเมืองหน้าด่านเพื่อผ่านไปสู่ประเทศเพื่อนบ้าน แต่ที่นี่คือเป็นเมืองงามริมสายน้ำโขงที่นักเดินทางท่องเที่ยวทั้งหลายต้องไม่พลาด



ท่องเที่ยวลึกลับ

วัดโพธิ์ชัย

ไหว้หลวงพ่อบุญรอด อัมเฝ้าในงานพุทธศิลป์

ภายในอุโบสถ “วัดโพธิ์ชัย” นอกจากประดิษฐานหลวงพ่อบุญรอด พระพุทธรูปคู่เมืองหนองคายแล้ว ยังมีจิตรกรรมฝาผนังร่วมสมัยซึ่งนับเป็นงานศิลป์ชิ้นเยี่ยมที่ควรไปชม เพราะไม่ได้มีเพียงความงาม แต่จิตรกรรมนี้ยังสะท้อนภาพสังคมของเมืองหนองคาย ยุคปัจจุบันไว้อย่างงดงาม เป็นภาพบันทึกเหตุการณ์ เช่น ภาพรถยนต์ การใช้โทรศัพท์มือถือ หรือภาพแดนเซอร์คอนเสิร์ตงานบุญบั้งไฟ ฯลฯ สะท้อนภาพปัจจุบันไว้อย่างชัดเจน



ภูห้วยอีสัน

ชมทะเลหมอก รับแสงตะวันแรก

หนองคายก็มีจุดชมทะเลหมอกเหมือนกัน การไปชมความงามนี้นั้นต้องเดินทางด้วยรถอีแต๋นของชาวบ้าน ขึ้นเขาไปที่ “ภูห้วยอีสัน” จุดชมวิวในอำเภอสังคม สัมผัสหมอกที่เคลือบไหล่ไปตามลำน้ำโขง และควรออยู่จนกระทั่งแดดออกสายหมอกจาง ซึ่งจะมองเห็นไกลไปถึงทิวเขาฝั่งลาว แล้วยังตื่นตาตื่นใจกับสายน้ำโขงบริเวณแก่งพันโขดแสนไคร้ที่เลื่องชื่อด้วย

ภูโล้น

อัศจรรย์ถ้ำริบโขง

“ภูโล้น” ตั้งอยู่ที่หมู่บ้านภูเขาทอง อำเภอสังคม เป็นแหล่งแร่ทองแดงที่นำไปทำสำริดตั้งแต่สมัยบ้านเชียง เหมืองทองแดงโบราณแห่งนี้เป็นเหมืองปล่องที่เจาะเข้าไปในภูเขา กำหนดอายุได้ประมาณ 3,500 ปี ที่นี่จึงเป็นเหมืองแร่เก่าแก่ที่สุดในเมืองไทย เมื่อเข้าไปภายในเหมืองถ้าจะเห็นผนังเป็นสีเขียวปึกแมลงทับแวววาว ซึ่งเกิดจากสนิมทองแดง ชาวบ้านจึงเรียกว่า “ถ้ำนกยูง”



ศาลาแก้วกู่

ศรัทธาคู่เมืองหนองคาย

รู้จักกันในอีกชื่อหนึ่งว่า “วัดแขก” คือสวนประติมากรรมงานปูนปั้นขนาดใหญ่ในพื้นที่หลายสิบไร่ เป็นผลงานจากศรัทธากล้าแกร่งของ “พ่อบุญเหลือ สุริรัตน์” ซึ่งสร้างขึ้นมาตั้งแต่ปี พ.ศ. 2521 ด้วยความเชื่อที่ว่าคำสอนของทุก ๆ ศาสนาสามารถนำมาผสมผสานกันได้ มาชมแล้วนอกจากจะสัมผัสถึงศรัทธาของผู้สร้างแล้ว จะต้องทึ่งกับประติมากรรมขนาดมหึมาที่เป็นเอกลักษณ์โดดเด่น คู่เมืองหนองคายชายโขงมายาวนานเกือบ 4 ทศวรรษ

ชวนชิมริมทาง

หนองคาย เมืองเล็กแสนสงบงาม
ริมฝั่งโขง มากด้วยภาพวิถีชีวิตอย่างงาม
มีแหล่งท่องเที่ยวเชิงวัฒนธรรมหลากหลาย
มีประเพณีที่น่าสนใจ



ด้วยพื้นที่ส่วนใหญ่แนบชิดติดกับ
แม่น้ำโขง จึงมีอาหารที่ปรุงจากปลา
แม่น้ำมากมาย “ร้านชายโขง” โดดเด่น
ด้วยอาหารพื้นบ้านที่ทำจากปลาแม่น้ำ
โขงหลายรายการ

ขณะที่ “กาเฟเวียด” เป็นทั้งร้าน
กาแฟเวียดนามรสชาติเข้มข้นกรุ่นหอม
มีเอกลักษณ์เฉพาะตัว และเป็นร้าน
อาหารเวียดนามสไตล์โฮมเมด มีอาหาร
อร่อยให้เลือกหลากหลาย

นอกจากนั้นในตัวเมืองยังมี “ร้าน
Beyond Café” คาเฟ่สวยเท่มากด้วย
นานาเครื่องดื่มรสชาติดี และขนมหวาน
นานาชนิด

ตัวอย่างร้านอาหารแนะนำ

- **ชายโขง**
ที่อยู่ 3 หมู่ 1 ถนนแก้วรวุฒิ
ตำบลในเมือง อำเภอเมืองฯ
จังหวัดหนองคาย
โทร. 0 4241 2308
- **กาเฟเวียด**
ที่อยู่ 85 หมู่ 6 ถนนริมโขง ตำบลในเมือง
อำเภอเมืองฯ จังหวัดหนองคาย
โทร. 08 3458 8885
- **Beyond Café**
ที่อยู่ วิเวียงไลฟ์สไตล์มอลล์
อำเภอเมืองฯ จังหวัดหนองคาย
โทร. 09 5221 2465



จับจ่ายรายทาง

หนองคาย เมืองชายโขงที่มีชายแดนเชื่อมต่อ
กับประเทศเพื่อนบ้าน วัฒนธรรมต่าง ๆ ล้วนมีการ
เชื่อมโยงถึงกัน โดยเฉพาะอาหารการกิน

ขนมเหนียงนับเป็นของฝากขึ้นชื่อของ
หนองคาย โดยเฉพาะอย่างยิ่ง “ร้านแดงขนมเหนียง”
ที่เปิดขายมากกว่า 40 ปีแล้ว อาหารของร้านนี้
เป็นสูตรเวียดนามแท้ เพราะผู้ก่อตั้งร้านเป็น
ชาวเวียดนาม

นอกจากนี้ยังมีของกินขึ้นชื่อ ได้แก่ หมูยอ ซึ่งเป็นสูตรต้นตำรับของชาวยวน
ร้านหมูยอที่โดดเด่น ได้แก่ “หมูยอแม่ถ้วน” “หมูยอชื่นจิต” และ “แดงขนมเหนียง”
ส่วนไส้กรอกหมูก็นับเป็นของฝากยอดนิยมอีกชนิดหนึ่ง ร้านที่ได้รับความนิยม เช่น
“ร้านฟ้าใหม่ไส้กรอก” และ “ร้านราชาไส้กรอก”

ตำนานหัตถกรรม ร้านสัตว์ถิ่นในอำเภอเมืองฯ เจ้าของร้านรับซื้อผ้าทอจาก
หลายหมู่บ้าน แล้วนำมาออกแบบกลายเป็นสินค้าเก๋ไก๋ เช่น เสื้อกั๊กและกางเกงเล
จากผ้าขาวม้า กางเกงทรงโจงกระเบน ฯลฯ

ส่วนตลาดท่าเสด็จ อำเภอเมืองฯ คือแหล่งรวมสินค้าหลากหลาย เช่น
เครื่องใช้ไฟฟ้า สมุนไพร ผ้าทอ เครื่องจักสาน และสินค้าอีกมากมายจากกลุ่ม
ประเทศอินโดจีน ราคาไม่แพง



ตัวอย่างร้านแนะนำจับจ่าย

- **ร้านสัตว์ถิ่น** อำเภอเมืองฯ
จำหน่ายผลิตภัณฑ์จากผ้าทอดีไซน์สวย
โทร. 08 7766 6677
- **ร้านหมูยอแม่ถ้วน** อำเภอเมืองฯ
จำหน่ายหมูยอ ขนม กุนเชียง ไส้กรอก
โทร. 0 4246 0339
- **ร้านแดงขนมเหนียง** อำเภอเมืองฯ
จำหน่ายขนมเหนียงและผลิตภัณฑ์แปรรูปจากหมู
โทร. 0 4241 1961



พักสบายสไตล์คุณ

จังหวัดชายแดนริมโขงซึ่งเป็นจังหวัดสุดชายแดน
อีสานเหนือ ปัจจุบันมีสะพานมิตรภาพเชื่อมต่อไปยัง
ประเทศลาวได้ทั้งทางรถไฟและรถยนต์ ที่พักมีหลายแห่ง
ทั้งในตัวเมืองและนอกเมือง ย่านใกล้สะพานมิตรภาพ
ไทย-ลาวมีโรงแรมที่พักน่าสนใจให้เลือก เช่น “บัวลิน
รีสอร์ท” เป็นบูติกรีสอร์ทเปิดใหม่มาพัก ตั้งอยู่ริม
หนองคอมเกาะ ในบรรยากาศธรรมชาติ ส่วน “แทนซิโน” เป็นสไตล์ที่พักแบบ
โรงแรมแนวโมเดิร์น อยู่ไม่ไกลจากสะพานมิตรภาพไทย-ลาวและสถานีรถไฟ

“อัมมันตา” เป็นโรงแรมใหม่ที่อยู่ใกล้สะพานมิตรภาพไทย-ลาว ตลาดท่าเสด็จ
และอยู่ไม่ไกลจากริมโขง แต่สำหรับคนที่รักบรรยากาศสงบ “บุษบง ฟ้าโน่ รีสอร์ท”
ที่อยู่ถัดออกไปจากใจกลางเมืองทางด้านตะวันออก เป็นที่พักที่น่าสนใจที่สุด ที่นี่
มีสระว่ายน้ำอยู่ตรงกลางรีสอร์ทที่เป็นสี่เหลี่ยม ห้องชั้นล่างเป็นพูลวิลล่า สามารถ
ลงสระว่ายน้ำได้ทุกห้อง



ตัวอย่างที่พักริมน้ำแนะนำ

- **บัวลิน รีสอร์ท**
ที่อยู่ 225 หมู่ 2 ตำบลหนองคอมเกาะ
อำเภอเมืองฯ จังหวัดหนองคาย
โทร. 0 4241 4814
- **แทนซิโน**
ที่อยู่ 200 หมู่ 3 ตำบลมีชัย
อำเภอเมืองฯ
จังหวัดหนองคาย
โทร. 0 4246 7080
- **บุษบง ฟ้าโน่ รีสอร์ท**
ที่อยู่ 222/2 ตำบลท่าค้ำ อำเภอเมืองฯ
จังหวัดหนองคาย
โทร. 0 4201 2767, 08 1666 5111
- **อัมมันตา**
ที่อยู่ 999 หมู่ 1 ตำบลในเมือง
อำเภอเมืองฯ จังหวัดหนองคาย
โทร. 0 4241 2899

บึงกาฬ



บึงกาฬเป็นจังหวัดที่ตั้งอยู่เหนือสุดแดนอีสาน และยังเป็นสวรรค์ของคนรักธรรมชาติ มีแหล่งท่องเที่ยวที่น่าสนใจให้ไปเยือนมากมาย

ท่องเที่ยวลึกลับ

ภูทอก ป้อมศิลาภย์เหนือสุดแดนอีสาน

“ภูทอก” ภาษาอีสานแปลว่าภูเขาที่โดดเดี่ยว เป็นธรณีลักษณะหินโดดเด่น โดดเดี่ยว และทำให้เราตกตะลึงได้ในขนาดใหญ่อันเหลือเชื่อ ปัจจุบันภูทอกเป็นที่ตั้งของวัดภูทอก หรือวัดเจติยาศรีวิหาร ซึ่งก่อตั้งขึ้นโดยพระอาจารย์จวน กุลเชษฐโฐ ท่านได้สร้างวัดขึ้นที่ส่วนฐานภู แล้วใช้เวลาถึง 5 ปีเต็มทำทางเดินขึ้นไปจนถึงส่วนบน และสร้างระเบียงทางเดินเวียนรอบหน้าผา ให้ชมวิวดูได้ 360 องศา ทางเดินนี้วางตัวอิงแอบอยู่กับผาหินทรายตั้งชัน 90 องศา สูงจากพื้นล่างนับร้อยเมตร ระหว่างทางขึ้นมีจุดแวะ 7 ชั้น เป็นที่พักสงฆ์และทำสมาธิภาวนา อีกทั้งเป็นปริศนาธรรม 7 ชั้น แทนการเดินทางสู่วิถีหลุดพ้นจากวิภวสังสารนั่นเอง



บึงโขงหลง แรมซาร์ไซต์แห่งสรรพชีวิต

“บึงโขงหลง” เป็นแอ่งน้ำธรรมชาติขนาดใหญ่กว่า 8,062 ไร่ เป็นส่วนหนึ่งของที่ราบลุ่มแม่น้ำสงคราม อุดมไปด้วยพืชน้ำ นกน้ำ และหมู่ปลา ทำให้บึงโขงหลงได้รับการอนุรักษ์เป็น “พื้นที่ชุ่มน้ำสำคัญระดับประเทศ” หรือแรมซาร์ไซต์ (Ramsar Site) โดยเฉพาะอย่างยิ่ง

ในการเป็นแหล่งอาศัยของนกน้ำนานาชนิด ทั้งนกกระสาแดง เปิดคืบแค เปิดดำหัว สีน้ตาล เปิดดำหัวดำ นกกระแตหัวเทา ฯลฯ เหล่านี้ล้วนใกล้สูญพันธุ์ บึงโขงหลงจึงเป็นบ้านที่ฝูงนกอาศัยหลบภัยได้อย่างเป็นสุข และในช่วงเดือนพฤศจิกายนถึงมีนาคม ยังมีนกอพยพบินหนีหนาวเข้ามาหากินอยู่ที่บึงโขงหลงจำนวนมากอีกด้วย



แก่งอาซง ปริศนาพญานาคในสะดือโขง

ความเชื่อเรื่องพญานาคในลำน้ำโขงจะจริงหรือไม่ เราคงต้องไปพิสูจน์กันเองที่ “วัดอาซงศิลาวาส” ในอำเภอเมืองบึงกาฬ วัดนี้อยู่ริมแม่น้ำโขงซึ่งมีแก่งหินใหญ่ทอดตัวยาวอยู่เบื้องหน้า ชาวบ้านเชื่อกันว่าได้บาดาลตรงนี้คือวังพญานาค ส่วนในทางวิชาการเคยทดลองวัดความลึกของแม่น้ำโขงจุดนี้ได้กว่า 200 เมตร นับเป็นจุดลึกสุดของแม่น้ำโขงเท่าที่มีการวัดได้ ส่วนความกว้างของแก่งหินนั้นในฤดูน้ำหลากจะกว้างราว ๆ 300 เมตร แต่ในฤดูน้ำลด ช่วงเดือนมีนาคม-พฤษภาคม แก่งจะกว้างถึง 400 เมตร ความลึกของสะดือแม่น้ำโขงทำให้เกิดน้ำเชี่ยวไหลวนเป็นทรงกรวยขนาดใหญ่ โดยเราสามารถยืนชมได้จากทำนบกั้นน้ำของวัดอาซง นอกจากนี้ในคืนวันขึ้น 15 ค่ำ เดือน 11 จะมีบั้งไฟพญานาค เป็นลูกไฟประหลาดนับร้อยคู่ขึ้นจากน้ำโขงหน้าวัด แล้วพุ่งขึ้นสู่ท้องฟ้า ตอกย้ำความเชื่อเรื่องวังพญานาคในสะดือแม่น้ำโขงนี้ขึ้นไปอีก

ชวนชิมริมทาง

มาบึงกาฬไม่พลาดเมนูปลาน้ำโขง รวมไปถึงของกินมากวัฒนธรรม ทั้งไทย ลาว และเวียดนาม ในเมืองแถบริมเขื่อนตรงถนนริมโขง มีร้านอาหารประเภทต้มยำปลา ยำรสจัด ส่วนใหญ่เป็นปลาแม่น้ำโขงแท้ ๆ รวมถึงปลาและผักพื้นบ้านจากแถบบึงโขงหลง “ร้านครัวโบหยก” ร้านอร่อยดัง “ร้านลมไชยปลาเผา” ก็จัดเป็นร้านขึ้นชื่อเก่าแก่ และ “ร้านครัวแม่เน้า” ก็เนืองแน่นด้วยผู้คนเรื่อยมา

เข้ามาด้านในเมือง แถบถนนปราสาทชัย ถนนพันทุกซกัย ถนนมีชัย และถนนชาลูนินธุ์ เป็นที่ตั้งของร้านอาหารหลากหลาย “ร้านข้าวเปียกบ้านต้น” โดดเด่นด้วยข้าวเปียกที่เส้นแป้งนุ่มหนึบ กระจุกหมูเปื่อยหวาน หมูยอแน่น ๆ ในน้ำซุบใส รักกาแพต้อง “ร้านมุกดา เบเกอร์” และ “ร้านบ้านปอ เป้า” ส่วนคนที่ชอบกินข้าวต้มหรืออาหารตามสั่งยามกลางคืน “ร้านผู้ว่า 2000” มีปลาคังลวกจิ้มน้ำลัมลอง



ตัวอย่างร้านอาหารแนะนำ

- **ครัวโบหยก**
ที่อยู่ 332 หมู่ 9 ถนนริมโขง
อำเภอเมืองฯ จังหวัดบึงกาฬ
โทร. 08 8062 1550
- **ครัวผู้ว่า**
ที่อยู่ 2000 ถนนประสาทชัย
อำเภอเมืองฯ จังหวัดบึงกาฬ
โทร. 0 4240 3343, 08 1050 1199
- **ครัวแม่เน้า**
ที่อยู่ 107 ตำบลวิศิษฐ์ อำเภอเมืองฯ
จังหวัดบึงกาฬ
โทร. 0 4249 1037
- **ข้าวเปียกบ้านต้น**
ที่อยู่ ตำบลวิศิษฐ์ อำเภอเมืองฯ
จังหวัดบึงกาฬ
โทร. 0 4249 1345
- **มุกดา เบเกอร์**
ที่อยู่ 65 หมู่ 7 ตำบลวิศิษฐ์
อำเภอเมืองฯ จังหวัดบึงกาฬ
โทร. 0 4249 1339
- **บ้านปอ เป้า**
ที่อยู่ ถนนมีชัย อำเภอเมืองฯ
จังหวัดบึงกาฬ
โทร. 09 2539 9597

จับจ่ายรายทาง

บึงกาฬมีของกินเป็นเอกลักษณ์ และมีแหล่งผลิตงานหัตถกรรมให้ซื้อหาเป็นของฝากกันได้ หนึ่งในนั้นคือ “กลุ่มทอผ้าพื้นเมืองบ้านสะจ้อ” อำเภอเมืองฯ ซึ่งทอผ้าขาวม้าหลากสี ผ้าห่ม ผ้าคลุมไหล่ลายสายฝน ผ้าชิ้นมัดหมี่ ผ้าขิด ผ้าปูโต๊ะ ผ้าคลุมเตียงลายดอกพิกุล และดอกแก้ว

ในอำเภอเมืองฯ มีผ้าฝ้ายมัดหมี่ของ “วิสาทกิจ ชุ่มชน กลุ่มแม่บ้านเกษตรทอผ้ามัดหมี่บ้านหนองฆ้องคำ” ที่มีลวดลายสวยงามแปลกตา ขณะที่ในอำเภอบริการเจริญ “กลุ่มทอผ้าพื้นเมืองบ้านโนนสวาท” มีฝีมือในการทอผ้าห่มลายยกดอก สวยงามทั้งลวดลายและการให้สี เป็นสินค้าโอท็อประดับห้าดาวที่ไม่ควรพลาด

ผลิตภัณฑ์จากรากไม้ก็น่าสนใจไม่น้อย ที่อำเภอโซ่พิสัยมี “กลุ่มผลิตภัณฑ์จากรากไม้บ้านดอนเสียด” ซึ่งนำรากไม้เนื้อแข็งมาแปลงโฉมเป็นเฟอร์นิเจอร์ราคาไม่แพงใช้ประโยชน์จากการเป็นเมืองริมแม่น้ำ เพราะเป็นเมืองที่อุดมไปด้วยปลาน้ำจืดหลากหลาย ส่วนหนึ่งจึงถูกนำมาแปรรูป เพิ่มความอร่อยและเพิ่มมูลค่า

“กลุ่มแม่บ้านเกษตรกรบ้านโนน” อำเภอบริการเจริญ สร้างแบรนด์ “น้ำพริกบ้านโนน” จนติดตลาด โดยเฉพาะปลาว่า ซึ่งใช้ปลาจากแม่น้ำสงครามเป็นหลัก นอกจากนี้ยังมีปลาร้าบองกลิ่นแมงดาและน้ำพริกปลาอย่างด้วย



ตัวอย่างร้านแนะนำจับจ่าย

- **กลุ่มทอผ้าพื้นเมืองบ้านสะจ้อ** อำเภอเมืองฯ
โทร. 08 4742 2524
- **กลุ่มแม่บ้านเกษตรกรบ้านโนน** อำเภอบริการเจริญ
จำหน่ายปลาร้าบองสุก
โทร. 08 0191 8621
- **กลุ่มผลิตภัณฑ์จากรากไม้บ้านดอนเสียด**
อำเภอโซ่พิสัย
โทร. 08 5463 6719

พักสบายสไตล์คุณ

จังหวัดที่ 77 ของประเทศไทย ตั้งอยู่ริมฝั่งแม่น้ำโขง มีวิวทิวทัศน์ริมน้ำสวยงามและเป็นธรรมชาติ ที่พักส่วนใหญ่อยู่ในตัวเมือง เหมาะแก่การเข้าพักเพื่อติดต่อทำธุรกิจหรือพักผ่อนท่องเที่ยวชมบรรยากาศเมืองชายแดนริมโขง

“เดอะวัน” เป็นโรงแรมบูติกโมเดิร์นขนาดกลาง ตั้งอยู่กลางเมือง ตกแต่งภายในโดยใช้โทนสีสะดุดตาตั้งแต่ลิโอบบี้จนถึงภายในห้องนอน มีสระว่ายน้ำ สปา และห้องประชุมสัมมนาที่กว้างขวาง และอยู่ใกล้กับโลตัส “บีเคเพลส” โรงแรมบูติกโมเดิร์นขนาดกลางอีกแห่งหนึ่งที่มีจุดเด่นอยู่ที่การออกแบบใช้โทนสีสดใสสะดุดตา ห้องพักตกแต่งหัวเตียงหลากสี ห้องน้ำเน้นสีส้มสดใส จุดเด่นที่นี่คือห้องประชุมสัมมนาขนาดใหญ่ที่สุดในจังหวัดบึงกาฬ และยังมีสวนน้ำขนาดใหญ่ไว้บริการนักท่องเที่ยวและคนทั่วไปด้วย

สำหรับใครที่ต้องการความสงบเป็นส่วนตัวและบรรยากาศเป็นกันเอง ขอแนะนำ “เฮือนริ้วระเบียง เกสท์เฮาส์” ที่อยู่นอกเมืองออกไป อยู่ไม่ไกลกับตลาดนัดไทย-ลาวและวัดป่าภูทอก สามารถเดินเที่ยวชมบรรยากาศริมโขงได้สะดวก

ตัวอย่างที่พักริ้วระเบียงแนะนำ

- **โรงแรมเดอะวัน**
ที่อยู่ 459 หมู่ 1 ถนนพังโคน-บึงกาฬ
ตำบลบึงกาฬ อำเภอเมืองฯ จังหวัดบึงกาฬ
โทร. 0 4249 2234
- **โรงแรมบีเคเพลส**
ที่อยู่ 168 หมู่ 9 ถนนบึงกาฬ-พังโคน
ตำบลบึงกาฬ อำเภอเมืองฯ
จังหวัดบึงกาฬ
โทร. 08 5005 0589, 09 5670 5595,
09 9638 0988, 0 4249 1805
- **เฮือนริ้วระเบียง เกสท์เฮาส์**
ที่อยู่ 242 หมู่ 8 ตำบลบึงกาฬ
อำเภอเมืองฯ จังหวัดบึงกาฬ
โทร. 08 3561 9592





อีสาน
แซ่บน่า



แควราชสิมา

เขาใหญ่มรดกโลก

ผืนป่าอุดมสมบูรณ์ บ้านของสัตว์ป่านานาชนิด ดินน้ำต้นธารชีวิตที่มีคุณค่า มรดกไทย มรดกโลก

บุรีรัมย์

อัครจารย์พนมรุ้ง

ปราสาทพนมรุ้ง ปราสาทหินบนปากปล่องภูเขาไฟ อัครจารย์ที่สุดเมื่อตะวันขึ้น ตรงกรอบประตู 15 บาน ที่เดียวในประเทศไทย

สุรินทร์

ตักบาตรบหลังช้าง

หนึ่งเดียวในโลก พระออกบิณฑบาตบหลังช้างในวันเข้าพรรษา

ศรีสะเกษ

ผามออีแดง

หน้าผาย้อนอดีตด้วยภาพแกะสลักนูนต่ำอายุถึง 1,500 ปี งามอัครจริยในยามเช้า ด้วยทะเลหมอกสวยที่สุดแห่งหนึ่งในประเทศไทย

อุบลราชธานี

วัดสิรินธรวารามภูพร้าว

สมญานามวัดเรืองแสง สิ่งมหัศจรรย์ที่ตั้งอยู่บนเนินภู จำลองสภาพแวดล้อมของวัดป่าหิมพานต์ หรือเขาไกรลาส พร้อมจิตรกรรมเรืองแสงต้นกัลปพฤกษ์

ชัยภูมิ

ทุ่งกระเจียว

หนึ่งปีมีหน สีสันหน้าฝนแห่งแดนอีสาน กับทุ่งดอกกระเจียวสีชมพูอมม่วง

ขอนแก่น

ผ้าไหมงามชนบท

วิถีชุมชนคนทอผ้าไหมมัดหมี่ที่มีมือเป็นเลิศในงานศิลป์ แห่งอำเภอชนบทงามล้ำแผ่นดินอีสาน

มหาสารคาม

ปูดุนลำพัน

ปูชนิดใหม่ของโลก พบที่ประเทศไทยแห่งเดียว ปูดุนลำพัน ชีวิตหนึ่งต้องไปเห็นให้ได้สักครั้ง

ร้อยเอ็ด

พระมหาเจดีย์ชัยมงคล

เจดีย์ใหญ่วัดผานาฬิพย์ อลังการงานสถาปัตยกรรม นำอัครจริยความกว้าง 101 เมตร อยู่บนเนื้อที่ 101 ไร่ นี้คือมหาเจดีย์เมืองร้อยเอ็ด

ยโสธร

พญาคันทาค

เรียกอีกชื่อ “พิพิธภัณฑพญาคางคก” 1 ใน 3 พิพิธภัณฑที่บอกเล่าตำนานต้นกำเนิดของงานบุญบั้งไฟผ่องโด้ง

อำนาจเจริญ

พระเหลาเทพนิมิต

พระพุทธรูปศักดิ์สิทธิ์คู่บ้านคู่เมือง พระเหลาเทพนิมิต งามพุทธศิลป์สวยสุดในภาคอีสานราวกับนิมิตแห่งทวยเทพ

กาฬสินธุ์

ดินโดโนเสาร์

แหล่งบรรพชีวินถิ่นกำเนิดของโดโนเสาร์แดนอีสาน แหล่งเรียนรู้คู่คนไทย

สกลนคร

พิธีแห่ดาว

ชุมชนบ้านท่าแร่แห่ดาวบุนดินในเทศกาลคริสต์มาส คำคินราตรีคินดาวบนฟ้าจะมาประดับบนดินสวยงามตระการตาเหนือกว่าในเทพนิยาย

นครพนม

ไหลเรือไฟ

เฉลิมฉลองกับเรือตกแต่งด้วยแสงไฟที่แล่นส่องแสงกลางลำน้ำในยามค่ำคืนเปลี่ยนความมืดให้ไม่เงียบเหงาในวันออกพรรษา

มุกดาหาร

ภูผาเทิบ

ดินแดนอัครจริยของหมู่หินเทิบที่วางตัวซ้อนกันจนเกิดเป็นรูปลักษณะต่าง ๆ ราวเมืองภูผาพิศวง

เลย

ภูป่าเปาะ

จุดชมทะเลหมอก ที่ใครก็ต้องรักเลย นั่งรถอีแต๊กไต่ขึ้นความสูง 900 เมตรเหนือระดับทะเลปานกลาง แล้วหมุนตัวชมวิวแบบ 360 องศาบนยอดภู

หนองบัวลำภู

วัดถ้ำกลองเพล

ดินแดนศักดิ์สิทธิ์แห่งพระอริยสงฆ์รูปสำคัญ หลวงปู่ขาว ณ วันนี้อยู่มีกลิ่นอายแห่งธรรมะ พระพุทธรูปอยู่ไม่เสื่อมคลาย ณ วัดถ้ำกลองเพล

อุดรธานี

ทะเลบัวแดง

เวียงน้ำกว้างไกลกลายเป็นสีชมพูราวผืนพรมแห่งธรรมชาติ ทะเลบัวแดงอำเภอกุมภวาปี ที่แห่งความโรแมนติกเหนือกาลเวลา

หนองคาย

วัดโพธิ์ชัย

ชุ่มฉ่ำอลังการงานวัดโพธิ์ชัย สรงน้ำหลวงพ่อบุญพระใส สนุกสุขใจ ร่วมกันประเพณีไทย-ลาว

บึงกาฬ

ภูทอก

ดินแดนแห่งภูอัครจริยและประติมากรรมสะพานเวียนเดินขึ้นสู่เบื้องบน ที่กล่าวขานกันว่าเป็นิมิตวิมานเทวดา

ททท. สำนักงานภาคตะวันออกเฉียงเหนือ

- **ททท. สำนักงานนครราชสีมา** พื้นที่รับผิดชอบ นครราชสีมา ชัยภูมิ
ที่อยู่ 2102-2104 ถ.มิตรภาพ ต.ในเมือง อ.เมืองฯ จ.นครราชสีมา 30000
โทรศัพท์ 0 4421 3666, 0 4421 3030
โทรสาร 0 4421 3667, 0 4435 1721
อีเมล tatsima@tat.or.th
เว็บไซต์ www.tourismthailand.org/nakhonratchasima
- **ททท. สำนักงานอุบลราชธานี** พื้นที่รับผิดชอบ อุบลราชธานี ยโสธร
อำนาจเจริญ ศรีสะเกษ
ที่อยู่ 264/1 ถ.เขื่อนธานี อ.เมืองฯ จ.อุบลราชธานี 34000
โทรศัพท์ 0 4524 3770, 0 4525 0714
โทรสาร 0 4524 3771
อีเมล tatubon@tat.or.th
เว็บไซต์ www.tourismthailand.org/ubonratchathani
- **ททท. สำนักงานขอนแก่น** พื้นที่รับผิดชอบ ขอนแก่น มหาสารคาม
ร้อยเอ็ด กาฬสินธุ์
ที่อยู่ 277/20-21 ถ.กลางเมือง (ถนนรอบบึงแก่นนคร ด้านทิศตะวันตก)
อ.เมืองฯ จ.ขอนแก่น 40000
โทรศัพท์ 0 4322 7714-16
โทรสาร 0 4322 7717, 0 4322 7719
อีเมล tatkhkn@tat.or.th
เว็บไซต์ www.tourismthailand.org/khonkaen
- **ททท. สำนักงานนครพนม** พื้นที่รับผิดชอบ นครพนม มุกดาหาร สกลนคร
ที่อยู่ 184/1 ถ.สุนทรวิจิตร ต.ในเมือง อ.เมืองฯ จ.นครพนม 48000
โทรศัพท์ 0 4251 3490-1
โทรสาร 0 4251 3492
อีเมล tatphnom@tat.or.th
เว็บไซต์ www.tourismthailand.org/nakhonphanom
- **ททท. สำนักงานอุดรธานี** พื้นที่รับผิดชอบ หนองคาย อุดรธานี บึงกาฬ
ที่อยู่ 16/5 ถ.มุขมนตรี ต.หมากแข้ง อ.เมืองฯ จ.อุดรธานี 41000
โทรศัพท์ 0 4232 5406-7
โทรสาร 0 4232 5408
อีเมล tatudon@tat.or.th
เว็บไซต์ www.tourismthailand.org/udonthani
- **ททท. สำนักงานเลย** พื้นที่รับผิดชอบ เลย หนองบัวลำภู
ที่อยู่ ที่ว่าการอำเภอเมืองเลย (หลังเก่า) ถ.เจริญรัฐ อ.เมืองฯ จ.เลย 42000
โทรศัพท์ 0 4281 2812
โทรสาร 0 4281 1480
อีเมล tatloei@tat.or.th
เว็บไซต์ www.tourismthailand.org/loei
- **ททท. สำนักงานสุรินทร์** พื้นที่รับผิดชอบ สุรินทร์ บุรีรัมย์
ที่อยู่ 355/3-6 ถ.เทศบาล 1 ต.ในเมือง อ.เมืองฯ จ.สุรินทร์ 32000
โทรศัพท์ 0 4451 4447-8
โทรสาร 0 4451 8530
อีเมล tatsurin@tat.or.th
เว็บไซต์ www.tourismthailand.org/surin



เรื่องแซ่บ ขอให้ออก เพราะที่นี่อีสาน
มีหลายอย่างร้อยเรียงแบบนิวรวมกัน
จนกลมกล่อม ให้อารมณ์ม่วนหลาย
ตั้งแต่วิวทะเลหมอกบนยอดภู กันไป
ดูปราสาทหินก็ไม่เลว วัดป่าน่าเลื่อมใส
อีหลีเหลือหลายกับอาหารแปลกตา
จะซึ้ง จะรำในงานประเพณีก็ไม่ว่ากัน
คนที่ใจดีทั้งนั้น ไม่อีสานแซ่บนำ ให้มันรู้ไป